الفجر

يومية - سياسية - مستقلة
www.alfajrnews.ae

28 صفحة- الثمن درهمان

أسسها عام 1975 عبيد حميد المزروعي

مواقيت الصلاة
الفجر..... 04:16
الظهر..... 12:29
العصر..... 03:55
المغرب..... 07:14
العشاء..... 08:44

الاثنين 17 يوليو 2017 م - 23 شوال 1438 العدد 12072
Monday 17 July 2017 - Issue No 12072

استبيان دولي: أبوظبي في المرتبة الثانية على قائمة أفضل مدن العالم (ص22)

محمد بن راشد يهنيء أحد فرسان الإمارات (وام)

نائب رئيس الدولة يشهد تتويج فرسان الامارات أبطالا في مهرجان محمد بن راشد للقدرة في إيطاليا

•• توسكانا -ايطاليا-وام:

شهد صاحب السمو الشيخ محمد بن راشد آل مكتوم نائب رئيس الدولة رئيس مجلس الوزراء حاكم دبي رعاه الله صباح امس وبحضور سمو الشيخ حمدان بن محمد بن راشد آل مكتوم ولي عهد دبي تتويج فرسان الامارات أبطالا في فعاليات اليوم الختامي لمهرجان كأس محمد بن راشد للقدرة وذلك في إقليم توسكانا بإيطاليا والذي شارك في سباقاته الاربعة خلال يومي المهرجان أكثر من 500 فارس وفارسة من 44 دولة من مختلف أنحاء العالم . وهنأ صاحب السمو الشيخ محمد بن راشد آل مكتوم الفرسان بالفوز الكبير الذي حققوه بفضل تضافر جهود الفرسان والمدربين منوها سموه بأهمية المنافسة بروح الفريق الواحد من أجل الوصول إلى النتائج الايجابية والمرجوة في سباقات القدرة العالمية . (التفاصيل ص19)

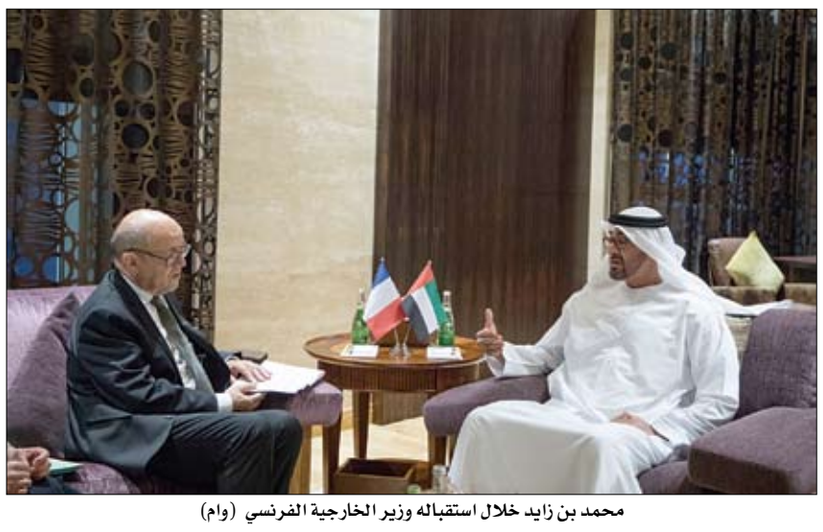

محمد بن زايد خلال استقباله وزير الخارجية الفرنسي (وام)

محمد بن زايد يبحث مع وزير الخارجية الفرنسي علاقات التعاون والقضايا الإقليمية والدولية وسبل محاربة التطرف والإرهاب

•• أبوظبي -وام:

استقبل صاحب السمو الشيخ محمد بن زايد آل نهيان ولي عهد أبوظبي نائب القائد الأعلى للقوات المسلحة امس في قصر الشاطئ معالي جان إيف لو دوريان وزير خارجية فرنسا الذي يزور الدولة ضمن جولة له في المنطقة. وجرى خلال اللقاء بحث تعزيز علاقات الصداقة والتعاون بين البلدين الصديقين وسبل وتطويرها بما يخدم المصالح الاستراتيجية المشتركة.

واستعرض الجانبان خلال اللقاء التعاون بين البلدين في المجالات السياسية والاقتصادية والعلمية والثقافية واهم الأفكار والمشاريع المشتركة المعنية بتوثيق العلاقات بين البلدين الصديقين في ضوء حرص قيادتي البلدين على تنميتها إلى آفاق أوسع. (التفاصيل ص2)

الهلال الأحمر الإماراتي يوزع مساعدات إغاثية على أهالي مديرية ساه في وادي حضرموت

•• حضر موت -وام:

وزعت هيئة الهلال الأحمر الإماراتي أمس الاول مساعدات غذائية على أهالي منطقة الخامرة في مديرية ساه في وادي حضرموت وذلك في إطار الجهود الحثيثة التي تبذلها دولة الإمارات العربية المتحدة في ظل تفاقم الأوضاع الإنسانية التي تعصف بسكان هذه المناطق في حضرموت.

واستجابت الهيئة للنداءات العاجلة التي أطلقها أهالي هذه المنطقة النائية المحرومة من أبسط الخدمات الأساسية حيث توجه فريق ميداني تابع للهيئة لتلمس احتياجاتهم وتم توزيع مساعدات إغاثية على المئات من السكان الذين يعانون من انقطاع التيار الكهربائي ومشاكل توصيل مياه الشرب لبيوتهم وذلك في إطار جهود الهيئة للوصول إلى المناطق الفقيرة ودعمها. (التفاصيل ص2)

الدفعة الثامنة للخدمة الوطنية تبدأ دورتها في الخامس من أغسطس المقبل

•• أبوظبي-وام:

أعلنت هيئة الخدمة الوطنية والإحتياطية موعد بدء دورة الدفعة الثامنة لمجندي الخدمة الوطنية - الخاصة بخريجي الصف الثاني عشر الثانوية العامة للعام الدراسي 2016 2017- يوم الخامس من شهر أغسطس عام 2017 .

ويخضع المجندون خلال فترة تدريبهم الأساسي إلى تدريبات عسكرية وميدانية مختلفة وتمارين لياقة بدنية وجسدية منوعة إلى جانب العديد من المحاضرات الأمنية والوطنية سيتلقونها على أيدي مدربين متخصصين بهدف تعزيز القيم الوطنية وتعزز لديهم قيم الولاء والانتماء للوطن والقيادة. (التفاصيل ص2)

حكومة الاحتلال تصادق على قانون القدس الموحدة

الفلسطينيون يرفضون دخول الأقصى عبر بوابات التفتيش الاسرائيلية

•• القدس المحتلة-وكالات:

صادقت اللجنة الوزارية الخاصة بالتشريعات التابعة للاحتلال الإسرائيلي، أمس الأحد، على مشروع قانون ما يسمى القدس الموحدة، والذي سيسمح بعرضه على الكنيست الإسرائيلي للتصويت عليه، وفقاً لما نشرته المواقع العبرية.

ووفق ما نقلت وكالة معا الفلسطينية، فإن مصادقة اللجنة الوزارية جاءت في أعقاب الاتفاق الذي جرى مؤخراً بين مقدم المشروع، وزير التعليم زعيم حزب "البيت اليهودي"، نفتالي بينت، ووزير ما يسمى شؤون القدس زاف الكين من حزب الليكود.

ويهدف مشروع القانون للإبقاء على مدينة القدس تحت السيادة الإسرائيلية الكاملة وعدم التنازل عن جزء منها، لذلك بات يحمل اسم مشروع قانون "القدس الموحدة"، ويهدف تشريع القانون لمنع تقاسم القدس في أي مفاوضات قادمة مع الجانب الفلسطيني، وبقائها عاصمة موحدة لـ"إسرائيل".

وفي سياق متصل، بدأت سلطات الاحتلال صباح امس، بتركيب أبواب الكترونية على بوابات المسجد الأقصى المبارك.

وتأتي هذه الإجراءات تنفيذًا لسلسلة قرارات اتخذتها حكومة نتنياهو، ردًا على عملية إطلاق النار التي وقعت صباح الجمعة في حرم المسجد الأقصى، وأدت إلى استشهاد 3 من فلسطينيي الداخل، ومقتل شرطيين إسرائيليين.

وقد بدأت بالفعل سلطات الاحتلال بإخضاع المواطنين إلي التفتيش عبر هذه البوابات الالكترونية.

الفلسطينيون يصلون خارج الاقصى رافضين الدخول عبر بوابات التفتيش التي وضعتها سلطات الاحتلال (ا ف ب)

نتانياهو يزور باريس ويختار فندقاً قطرياً لإقامته !

•• عواصم-وكالات:

يزور رئيس الحكومة الإسرائيلية بنيامين نتانياهو، العاصمة الفرنسية باريس، بدعوة من الرئيس إيمانويل ماكرون، في إطار الاحتفال بالذكرى الخامسة والسعبين لحملة فال ديف أكبر مداهمة أمنية نفذتها فرنسا، زمن الاحتلال النازي ضد اليهود الفرنسيين، لترحيلهم إلى معسكرات الإبادة في ألمانيا وبولندا.

وبمناسبة الزيارة التي يقوم بها إلى العاصمة الفرنسية باريس، اختار رئيس الحكومة الإسرائيلية، فندق رويال مونصو الشهير لينزل فيه ضيفاً رسمياً.

وفندق رويال مونصو سابقاً أو رفالز حالياً، أحد أشهر الفنادق الباريسية على الإطلاق ويُعد من أبرز الاستثمارات القطرية في عالم السياحة والأسفار، منذ 2014. بعد شراء الدوحة له وضمه إلى صندوقها السيادي، جهاز قطر للاستثمار.

مركز الحرب الفكرية السعودي: الإخوان والجزيرة بئر التطرف

•• الرياض-وكالات:

واصل مركز الحرب الفكرية بوزارة الدفاع السعودية، تعرية فكر الإخوان والدواعش والقاعدة وقناة الجزيرة، وذلك في إطار دور المركز في مواجهة جذور التطرف والإرهاب، وترسيخ مفاهيم الدين الحق.

وقال المركز في بيان نشرته صحيفة المدينة السعودية تعتقد جماعة الإخوان أنه يجب على كل مسلم الانضمام لجماعتهم باعتبارها الوريث الحصري للدين الحق، لذا احتكروا أخوّة الإسلام على تنظيمهم، واندهش عامة المسلمين من هذا المنهج الإقصائي بأبعاده التكفيرية، الذي عبّرت عنه كتابات سيد قطب وأبي الحسن الندوي.

وأشار المركز إلى أن رهانات داعش تعتمد لتمرير فكرها على أساليب التدليس والتمويه، فهي تراهن على مجرد تبني منهجها أكثر من رهانها على النظر لنطاقه الجغرافي الهش.

وأضاف المركز أن قناة الجزيرة القطرية تدس سماً فتلدغ وتؤجج وتضرم فتناً ثم تتسلل.

وتساءل المركز هل غُسلت أدمغة أولئك الإرهابيين وتم دفعهم لتلك الجريمة البشعة عن طريق فتاوى السلفية أم هي النظريات الإخوانية.

المسالة الروسية شوكة في حلق ترامب

بعيدا عن السياسة.. وأقرب الى القانون:

الولايات المتحدة: هل حقا يمكن اتهام ترامب رسميا...؟

•• الفجر - خيرة الشيباني

اثارت التطورات الأخيرة في ملف روسيا غيت ردود فعل كثيرة، وزادت نقاط الاستفهام حول المستقبل السياسي للرئيس الأمريكي دونالد ترامب، حجما.

التطور تعدى دائرة المستشارين المقربين من دونالد ترامب، ليطال نجله الذي تأكد اتصاله بالروس خلال حملة الانتخابات الرئاسية الامريكية حيث التقى الابن البكر للرئيس، دونالد ترامب الابن، وصهره جاريد كوشنر، ومدير حملته الانتخابية بول مانافورت، بالمحامية الروسية، ناتاليا فيزيلنيتسكايا، المقربة من الكرملين، التي وعدته بتمكينه من معلومات قد تلحق ضررا كبيرا بهيلاري كلينتون، وتساعد في انتخاب والده. (التفاصيل ص13)

مقتل 5 جنود يمنيين في هجوم للقاعدة

•• عواصم-وكالات:

قتل خمسة جنود يمنيين وأصيب ثلاثة آخرين أمس حين فتح مسلحون يشتبه بانتمائهم إلى تنظيم القاعدة النار على حاجز للقوات اليمنية جنوب البلاد، بحسب ما قال مصدر في الجيش.

واستهدف الهجوم نقطة تفتيش شمال شرق محافظة شبوة جنوب البلاد، وهي معقل لتنظيم قاعدة الجهاد في جزيرة العرب، بحسب المصدر الذي أشار إلى أن المسلحين تمكنوا من الفرار.

طالبان تختطف 8 جنود أفغان

•• كابول-وكالات:

اختطف مسلحو حركة طالبان، أمس، 8 جنود أفغان، إثر هجوم شنته على مخفر للشرطة في ولاية بادخيز، غربي البلاد.

وذكر المتحدث باسم ولاية بادخيز، أن مسلحي حركة طالبان، داهموا مخفرا، في قضاء آب كماري واختطفوا ثمانية جنود. وأشار باهاند، إلى أنهم يأخذون بعين الاعتبار، احتمال تعاون أحد الجنود مع مسلحي طالبان.

السراج يدعو لانتخابات في ليبيا العام المقبل

•• طرابلس-رويترز:

دعا فائز السراج رئيس حكومة الوفاق الوطني في ليبيا إلى انتخابات برلمانية ورئاسية في مارس آذار عام 2018 وذلك وسط جهود ليبية ودولية أخرى لإنهاء الصراع في البلاد.

ودعا السراج، الذي تدعم الأمم المتحدة حكومته، إلى وقف لإطلاق النار ودمج تدريجي للكيانات البرلمانية المنافسة المتمركزة في طرابلس وفي شرق ليبيا في كلمة تم بثها في وقت متأخر أمس الأول.

وقال السراج إنه يتقدم بخارطة طريق بدافع إصراره على الخروج من الأزمة الحالية وتوحيد الليبيين.

وتابع أنا على ثقة بأن الروح الوطنية ستتغلب على المصالح الشخصية الضيقة وأدعو الجميع إلى تقديم التنازلات وإن كانت مؤلمة.

والاتفاق على خطة انتخابية وإجراء انتخابات في أنحاء البلاد سيمثل تحديا كبيرا بسبب الانقسامات السياسية وانعدام الأمن والاشتباكات وتدهور البنية الأساسية. وغرقت ليبيا في صراع بعد الانتفاضة التي أطاحت بالزعيم الليبي معمر القذافي قبل ست سنوات.

مقتل 3 تكفيريين شديدي الخطورة في سيناء

الجيش المصري يحبط تهريب أسلحة من ليبيا

•• القاهرة-وكالات:

أكد المتحدث باسم الجيش المصري، العقيد تامر الرفاعي، أمس الأحد، أن قوات إنفاذ القانون بالجيش الثالث الميداني تمكنت بالتعاون مع القوات الجوية من القضاء على 3 تكفيريين شديدي الخطورة والقبض على آخر.

وأضاف المتحدث باسم الجيش المصري، في بيان له، أن تم تدمير عربة دفع رباعي و5 مخازن تحتوي على كميات من المواد المتفجرة والذخائر خاصة العناصر التكفيرية.

وأوضح العقيد الرفاعي، أن ذلك يأتي استمراراً لجهود القوات المسلحة في مداهمة وتمشيط مناطق النشاط الإرهابي وملاحقة العناصر التكفيرية بوسط سيناء.

الى ذلك، دمّر الجيش المصري مركبات محملة بأسلحة ومتفجرات قبل تهريبها عبر الحدود مع ليبيا، بحسب مسؤولين.

وأوضح المتحدث العسكري باسم الجيش المصري أن الطيران الحربي دمّر 15 مركبة محملة بالأسلحة والذخائر والمواد المتفجرة.

وأضاف المتحدث في بيان أن معلومات توافرت لدى الأجهزة المعنية بتجمع عدد من العناصر الإجرامية للتسلل إلى داخل الحدود المصرية باستخدام عدد من سيارات الدفع الرباعي عبر الحدود الغربية لمصر مع ليبيا.

انطلاق فعاليات صيف آمن 2017 بأم القيوين

•• أم القيوين-وام:

أطلقت القيادة العامة لشرطة أم القيوين امس بالتعاون مع جمعية أم القيوين الخيرية مبادرة صيف آمن 2017.

تهدف المبادرة إلى تدريب الطلاب والطالبات الناجحين من الصف التاسع و حتى المراحل الأعلى لمدة شهر على مجموعة من المهارات الإدارية والمكتبية من خلال توزيعهم على 12 جهة محلية وحكومية في إمارة أم القيوين.

تأتي المبادرة - التي يشارك فيها 60 طالبا وطالبة من الإمارة في عامها السابع - لتؤكد الدور الاجتماعي لشرطة أم القيوين في تدريب الطلبة وشغل أوقات فراغهم في الصيف بما ينفعهم ويفيدهم في حياتهم العملية من خلال احتكاكهم بالموظفين والأعمال الإدارية التي ستصقل مهاراتهم وتنمي جوانب المعرفة لديهم في عدد من المهارات الإدارية كالأرشفة والطباعة والتعامل مع المراجعين واستقبال الجمهور. و أشار الملازم أول سعيد سليمان المعمري رئيس قسم الإعلام والعلاقات العامة بالإنابة إلى الدور الكبير للجهات الداعمة والمشاركة في المبادرة وأن المسؤولية المجتمعية تحتم على الجميع المساهمة فيما يؤهل فئة الطلاب والشباب لتحمل الأعباء الوظيفية المستقبلية سواء كانت أعمالا إدارية أو عملية.

و أكد المعمري أن المبادرة لاقت نجاحا ملحوظا في الأعوام السابقة بدليل الإقبال الكبير عليها في هذا العام وثناء أولياء الأمور على التطور الإيجابي الملحوظ في أداء أبنائهم.

الدفعة الثامنة للخدمة الوطنية تبدأ دورتها في الخامس من أغسطس المقبل

•• أبوظبي-وام:

أعلنت هيئة الخدمة الوطنية والإحتياطية موعد بدء دورة الدفعة الثامنة لمجندي الخدمة الوطنية - الخاصة بخريجي الصف الثاني عشر « الثانوية العامة » للعام الدراسي 2016 2017- - يوم الخامس من شهر أغسطس عام 2017 .

ويخضع المجندون خلال فترة تدريبهم الأساسي إلى تدريبات عسكرية وميدانية مختلفة وتمارين لياقة بدنية وجسدية منوعة إلى جانب العديد من المحاضرات الأمنية والوطنية سيتلقونها على أيدي مدربين متخصصين بهدف تعزيز القيم الوطنية وتعزز لديهم قيم الولاء والانتماء للوطن والقيادة.

وطورت هيئة الخدمة الوطنية والإحتياطية البرنامج التدريبي إستراتيجيا حيث تأخذ معايير التدريب بكل جوانبه ومختلف أساليبه حيزا كبيرا من اهتمام الهيئة وتعتبر في مقدمة أولوياتها في سبيل تطوير مشروع الخدمة الوطنية بشكل مستمر ويتركز القصد كذلك في وضع الأسس الصحيحة والتخطيط المدروس على المدى القريب والبعيد يتوافق مع توجهات ورؤى قيادتنا الحكيمة والأهداف الاستراتيجية للخدمة الوطنية عن طريق تخطيط مبني على تحليل واقعي لما شهدته الدفعات السابقة للخدمة الوطنية متضمنة الخدمة البديلة إضافة إلى الإجتماعات الدورية التي تعقدها الهيئة مع مختلف جهات العمل الحكومية منها والخاصة والذين كان لهم دور رئيسي وفعال في إنجاح مشروح الخدمة الوطنية.

ودعت الهيئة المواطنين كافة الذين لم يتموا إجراءات التسجيل بالخدمة الوطنية أو الفحوصات الطبية إلى ضرورة مراجعة أقرب مركز تجنيد من مقر سكنهم لاستكمال إجراءاتهم.

محمد بن زايد يبحث مع وزير الخارجية الفرنسي علاقات التعاون والقضايا الإقليمية والدولية وسبل محاربة التطرف والإرهاب

•• أبوظبي -وام:

استقبل صاحب السمو الشيخ محمد بن زايد آل نهيان ولي عهد أبوظبي نائب القائد الأعلى للقوات المسلحة امس في قصر الشاطئ معالي جان إيف لو دوريان وزير خارجية فرنسا الذي يزور الدولة ضمن جولة له في المنطقة.

وجرى خلال اللقاء بحث تعزيز علاقات الصداقة والتعاون بين البلدين الصديقين وسبل وتطويرها بما يخدم المصالح الاستراتيجية المشتركة.

واستعرض الجانبان خلال اللقاء التعاون بين البلدين في المجالات السياسية والاقتصادية والعلمية والثقافية واهم الأفكار والمشاريع المشتركة المعنية بتوثيق العلاقات بين البلدين الصديقين في ضوء حرص قيادتي البلدين على تنميتها إلى آفاق أوسع.

وتطرق الحديث حول الجهود التي يبذلها البلدان بالتعاون مع المجتمع الدولي في سبيل محاربة التطرف والإرهاب وتجفيف منابعه ومصادر تمويله والعمل المشترك في إرساء الأمن والاستقرار في المنطقة كما تطرق الحديث الى آخر التطورات والمستجدات ومجمل القضايا الإقليمية والدولية ذات الاهتمام المشترك وتبادلا وجهات النظر حولها.

حضر اللقاء معالي الدكتور سلطان بن أحمد الجابر وزير دولة ومعالي خلدون خليفة المبارك رئيس جهاز الشؤون التنفيذية وسعادة محمد مبارك المزروعي وكيل ديوان ولي عهد ابوظبي وسعادة لودوفيك بوي سفير الجمهورية الفرنسية لدى الدولة.

بلدية دبي توزع مظلات لحماية الجمهور من حرارة الشمس في عام الخير

•• دبي-وام:

أطلقت بلدية دبي مبادرة منح مظلة شمسية لأفراد المجتمع لحمايتهم من حرارة الشمس خاصة الذين لا يملكون سيارات خاصة وتستدعي طبيعة عملهم السير في أوقات الظهيرة حيث تشتد درجة الحرارة في هذه الفترة من العام وذلك في إطار مبادرات عام الخير وما يتعلق بالمسؤولية المجتمعية.

و قال خالد محمد بدري مدير إدارة التسويق المؤسسي والعلاقات في البلدية إن البلدية لم تتأخر في رصد الملاحظات التي يمكن أن تقلل من سعادة الجمهور الكريم وعملت على تلافيها.

وأضاف إن البلدية وزعت المظلات ذات الجودة العالية على الأشخاص الذين لا يملكون فرصة إتقاء أشعة الشمس بسبب طبيعة عملهم وتم اختيار أماكن ذات كثافة سكانية عالية وفي أوساط الجمهور الذين يتعرضون لأشعة الشمس خلال فترة الظهيرة.

و أشار إلى أن هذه المبادرة تأتي ضمن مبادرات بلدية دبي في عام الخير و التي تنفذها الدائرة في إطار توجهات الحكومة لهذا العام والتي شجعت على ذلك ايمانا منها بأهمية هذه المبادرات الهادفة لدعم افراد المجتمع بمختلف فئاته وشرائحه.

وقال عمر أحمد المري رئيس قسم العلاقات العامة بالبلدية إن فريقا من العاملين والعاملات بالبلدية افتتح أمس الحملة التي تستمر عدة أيام بتوزيع المظلات على الجميع دون تمييز .

وزير الصحة الموريتاني وسفير الدولة يفتتحان توسعة وتجهيز مستشفى الشيخ زايد في نواكشوط

•• نواكشوط-وام:

افتتح معالي البروفيسور كان ببكر وزير الصحة الموريتاني وسعادة عيسى عبدالله مسعود الكلباني سفير الدولة لدى الجمهورية الاسلامية الموريتانية عملية توسعة وترميم وتجهيز مستشفى الشيخ زايد بتمويل من دولة الإمارات يبلغ 1.5 مليون دولار.

شمل المشروع توسعة وترميم أقسام أمراض النساء والتوليد والعناية الفائقة والحالات المستعجلة والأشعة والتصوير الطبقي والمختبر إضافة إلى بناء قسم للحالات المستعجلة للأطفال، وقسم لأمراض الفم والأسنان وقاعات للمراقبة والاستقبال ومجموعة شبابيك للصيدلة والتحصيل إضافة إلى التجهيز بالمعدات الطبية والمعلوماتية والمكتبية.

وأكد سعادة عيسى عبدالله مسعود الكلباني أن مستشفى الشيخ زايد الذي يعتبر معلما استشفائيا كبيرا يقدم العلاج للمرضى في العاصمة نواكشوط منذ 17 عاما يقدم أبرز دليل على قدم وعمق التواصل وقوة التعاون التي تربط بين دولة الإمارات العربية المتحدة والجمهورية الإسلامية الموريتانية.

وأضاف إن مشروع توسعة وتجهيز المستشفى الذي تم تمويله كاملا من حكومة الإمارات يجسد بصدق وفاء الإمارات لإنجازاتها ومتابعتها لمشاريعها متمنيا أن يسهم المشروع في تطوير الجهود التي تقوم بها الحكومة الموريتانية في مجال توفير وتعميم الخدمات الصحية.

وأكد سعادته أن هذا التدشين سيضيف لبنة أخرى تقوي صرح العلاقات بين البلدين الشقيقين تجسيدا للتطلعات المشتركة لكل من صاحب السمو الشيخ خليفة بن زايد آل نهيان رئيس الدولة حفظه الله وفخامة محمد ولد عبدالعزيز رئيس الجمهورية الإسلامية الموريتانية.

وأوضح الدكتور حماه الله ولد الشيخ مدير مستشفى الشيخ زايد أن هذه اللفتة الكريمة تأتي تكملة للإنجاز الأصلي لهذا المستشفى الذي حمل اسم فقيد الأمتين العربية والإسلامية الشيخ زايد بن سلطان آل نهيان.

وأوضح أن هذه التوسعة التي بلغت مساحتها 400 متر مربع والترميمات التي طالت 1200 متر مربع سيكون لها دور أساسي في رفع مستوى المؤسسة وأدائها بسبب الزيادة المعتبرة للطاقة الاستيعابية التي بلغت 185 سريرا بدلا عن 135 إضافة إلى غرف العمليات التي ارتفعت من 6 إلى 8 يتم خلالها إجراء 80 عملية جراحية أسبوعيا بخلاف العمليات العاجلة.

وفي ختام حفل التدشين تفقد وزير الصحة وسفير دولة الإمارات الأشغالَ التي تم تنفيذها في مختلف أقسام المستشفى واستمعا إلى شروح مفصلة من القائمين عليها.

الهلال الأحمر الإماراتي يوزع مساعدات إغاثية على أهالي مديرية ساه في وادي حضرموت

•• حضر موت -وام:

وزعت هيئة الهلال الأحمر الإماراتي أمس الأول مساعدات غذائية على أهالي منطقة الخامرة في مديرية ساه في وادي حضرموت وذلك في إطار الجهود الحثيثة التي تبذلها دولة الإمارات العربية المتحدة في ظل تفاقم الأوضاع الإنسانية التي تعصف بسكان هذه المناطق في حضرموت.

واستجابت الهيئة للنداءات العاجلة التي أطلقها أهالي هذه المنطقة النائية المحرومة من أبسط الخدمات الأساسية حيث توجه فريق ميداني تابع للهيئة لتلمس احتياجاتهم وتم توزيع مساعدات إغاثية على المئات من السكان الذين يعانون من انقطاع التيار الكهربائي ومشاكل توصيل مياه الشرب لبيوتهم وذلك في إطار جهود الهيئة للوصول إلى المناطق الفقيرة ودعمها.

وأعرب أهالي الخامرة عن شكرهم وتقديرهم لدولة الإمارات حكومة وشعبا على تقديم المساعدات الإنسانية التي جاءت في وقتها نظرا لتردي الأوضاع الاقتصادية التي تشهدها البلاد.

من جهته أكد عبدالله المسافري رئيس فريق الهلال الأحمر الإماراتي في حضرموت أن توزيع هذه المساعدات الغذائية يأتي لتخفيف معاناة المواطنين وسد الفجوة الغذائية وتحسين ظروفهم المعيشية واستشعارا للواجب الأخلاقي والإنساني الذي تلتزم به دولة الإمارات في المجالات الخدمية والإنسانية كافة .. معربا عن أمله أن تسهم المساعدات في التخفيف من معاناة الأهالي.

ولفت إلى حرص الهيئة على استمرار تنفيذ المشاريع الإنسانية والإغاثية لتصل إلى كل المواطنين المحتاجين في مختلف مديريات حضرموت في ظل الظروف التي تمر بها البلاد وذلك تجسيدا لروح الأخوة والتضامن معهم.

من ناحيتهم عبر مسئولون في مديرية ساه عن تقديرهم للهلال الأحمر الإماراتي وفريق عملها المتواجد على الأرض والذي يبذل جهودا كبيرة في تقديم العون والمساعدة للفئات المحتاجة في مختلف المناطق اليمنية.

شرطة أبوظبي تضبط عصابة تروّج مخدر «الكريستال» بين الشباب

•• أبوظبي-الفجر:

ضبطت شرطة أبوظبي، عصابة مكونة من 8 أشخاص آسيويين، بينهم 3 نساء، بحوزتهم نصف كيلو غرام من مخدر الشبو «الكريستال»، تستهدف ترويجها بين الشباب .

وأرجع العقيد طاهر غريب الظاهري، مدير مديرية مكافحة المخدرات في قطاع الأمن الجنائي، الواقعة، إلى خيوط أولية تشكّلت بعدما وردت معلومات سرية، مؤخراً إلى «المديرية» تفيد بحيازة عصابة لكمية من المواد المخدرة، بقصد ترويجها بين فئة الشباب، وعلى الفور تم تكليف فريق من عناصر المكافحة للتحرّي عن الممنوعات، ومتابعتها ورصد موقعها، والتعرّف إلى هوية الجُناة وإخضاعهم للرقابة ، وضبطهم بالسرعة القصوى.

وذكر أن نتائج التحريات الموسّعة أسفرت عن تأكيد المعلومات الواردة على الرغم من الحذر الشديد الذي اتّسم به المروجون في تحركاتهم، وبعد تقنين الإجراءات القانونية، تمكّن الفريق من القبض على جميع أفراد العصابة في كمين محكم، بعد مداهمة وكرهم بأبوظبي في عملية نوعية احترافية.

وأفاد بأنه تم تحريز عدد من الموازين الإلكترونية الحساسة بحوزتهم، والتي تُستخدم في قياس الكميات المُباعة بدقة، إضافة إلى أكياس شفافة معدّة خصيصاً للترويج والتسويق، موضحاً أنه جرى إحالتهم مع المضبوطات إلى النيابة العامة، لاستكمال بقية الإجراءات القانونية.

وأقرّ المشتبه بهم خلال الاستجواب بأن كمية المخدرات المضبوطة تخصهم، وأنه تم توزيع الأدوار بينهم لترويجها وبيعها إلى فئة الشباب تحديداً، للتكسّب بطريقة غير مشروعة.

وأكد العقيد الظاهري، حرص شرطة أبوظبي على مضاعفة جهودها للقضاء على آفة المخدرات، وفق خطتها الاستراتيجية لمكافحة السموم المخدرة ومنع انتشارها، معتبراً نجاح إحباط هذه العملية، استكمالاً لسلسلة نجاحات شرطة أبوظبي في الإطاحة بمروجي السموم المخدرة.

وحذر من مخاطر الإدمان على المخدرات بشتى أنواعها، وخصوصاً الكريستال ؛ نظراً لخطورة هذا الصنف الذي يدخل في تركيبته مواداً صناعية وكيميائية شديدة السمية، تترك آثاراً على المتعاطي بشكل مباشر، وتتسبب بأزمات قلبية قاتلة، وفق تعبيره.

ودعا أولياء الأمور إلى متابعة الصداقات التي تنشأ بين أبنائهم وأقرانهم، وتوجيههم بالابتعاد عن رفقاء السوء، مطالباً إيّاهم بتحصينهم من مخاطر الوقوع في مستنقع الإدمان، نظراً للأضرار الصحية والنفسية والاجتماعية الجسيمة التي تنتج عن تعاطي المخدرات، منوهاً إلى الدور الوقائي الذي تنتهجه مديرية مكافحة المخدرات بتنظيم حملات وبرامج تثقيفية، ومعارض دورية متنقلة للتوعية بمخاطر المخدرات .

«شرطة عجمان» تعرف موظفي دائرة التنمية الاقتصادية بقانون المخالفات المرورية

•• عجمان-وام:

نظمت إدارة المرور والدوريات في القيادة العامة لشرطة عجمان محاضرات توعوية لموظفي دائرة التنمية الاقتصادية في الإمارة لشرح قانون المخالفات وأهم قواعد السلامة المرورية وذلك ضمن جهودها المتواصلة لتحقيق الهدف الاستراتيجي لوزارة الداخلية والمتمثل بجعل الطرق أكثر أمنا.

قدم الرائد راشد حميد بن هندي رئيس قسم الضبط المروري في شرطة عجمان - خلال المحاضرة - شرحا للقرار الوزاري رقم 178 لسنة 2017 بشأن قواعد وإجراءات الضبط المروري والتعديلات التي أجريت على المخالفات المرورية لضمان معرفة موظفي حكومة عجمان كافة بتعديلات القانون والإحاطة به بجانب استعرض أهم القواعد التي تعزز السلامة المرورية لسائقي المركبات ومستخدمي الطريق.

وتناول المحاضر برنامج النقاط المروري الاتحادي وميزاته وكيفية الاشتراك فيه وكيف يمكن الاستفادة منه لضمان قيادة آمنة وتخفيض نسبة الحوادث والمخالفات المرورية. واستعرض أهم الخدمات الذكية التي تقدمها شرطة عجمان عبر تطبيقها الذكي ومميزاتها وما توفره على المتعاملين من وقت وجهد في إنجاز معاملاتهم وخدماتهم مثل الخدمات المرورية وخدمة شارك مع الأمن وغيرها من الخدمات الذكية.

ودعا الرائد راشد حميد بن هندي سائقي المركبات ومستخدمي الطريق إلى توخي الحيطة والحذر أثناء القيادة وضرورة الالتزام بقواعد الضبط المروري والاطلاع على التعديلات التي أجريت على القانون لتجنب ارتكاب المخالفات المرورية متمنيا السلامة للجميع.

حميد النعيمي يصدر مرسوما أميريا بحل صندوق وقف عجمان

•• عجمان-وام:

أصدر صاحب السمو الشيخ حميد بن راشد النعيمي عضو المجلس الأعلى حاكم عجمان المرسوم الأميري رقم 13 لسنة 2017 بشأن حل صندوق وقف عجمان وانشاء مركز متخصص جديد في مؤسسة حميد بن راشد الخيرية باسم «مركز أوقاف عجمان» .

جاء ذلك بعد الاطلاع على التقارير الدورية المرفوعة لصاحب السمو الشيخ حميد بن راشد النعيمي عضو المجلس الأعلى حاكم عجمان من مجلس أمناء الصندوق بشأن سير ونتائج الصندوق خلال السنتين الماضيتين والتوصيات المرفوعة من سمو الشيخ عمار بن حميد النعيمي ولي عهد عجمان بصفته رئيس مجلس أمناء مؤسسة حميد بن راشد الخيرية والتي تضمنت قرارات مجلس أمناء المؤسسة بقبول ضم كافة الأوقاف والحقوق والخصوم والالتزامات العائدة لصندوق وقف عجمان وبحالتها الراهنة للمؤسسة وموافقة سموه على المبررات الوجيهة التي استندت عليها تلك التوصيات والقرارات.

يأتي هذا المرسوم الذي تضمن 9 مواد تحقيقا لأهداف مؤسسة حميد بن راشد النعيمي الخيرية والتي توجب عليها دعم الأوقاف الخيرية التي عجز أصحابها عن تكملتها والاستمرار في تطويرها وصيانتها بغية تحقيق المقاصد الشرعية من تلك الأوقاف في خدمة مجتمع الامارة.

ونص المرسوم الأميري بعد التعريفات على حل صندوق وقف عجمان اعتبارا من تاريخ نفاذ هذا المرسوم على أن تلغى وتزول شخصيته الاعتبارية وتؤول في التاريخ نفسه لمؤسسة حميد بن راشد الخيرية كافة الأصول والحقوق أيا كان نوعها وكافة الخصوم والالتزامات أيا كان نوعها العائدة للصندوق حسبما يكون عليه الحال في تاريخ نفاذ هذا المرسوم ولا يترتب على حل الصندوق براءة ذمته من ديونه والتزاماته المالية القانونية وتكون المؤسسة بصفتها الخلف القانوني للصندوق والمالك القانوني والفعلي لكافة اصوله وحقوقه أيا كان نوعها هي المسؤولة قانونا عن الوفاء بكافة ديونه والتزاماته المالية والقانونية الأخرى أيا كان نوعها حسبما قد يكون عليه الحال بتاريخ نفاذ هذا المرسوم.

وقضى المرسوم بأن يعين المدير العام للمؤسسة مدقق حسابات مرخصا حسب الأصول لإعداد بيانات حسابية مدققة تتضمن كافة الأصول والحقوق المالية والعقارية والقانونية العائدة للصندوق حسبما قد يكون عليه الحال بتاريخ نفاذ هذا المرسوم وأن يرفق تلك البيانات المالية المدققة مع ملحق مخصصات المؤسسة وأوقافها الشرعية المرفق مع مرسوم المؤسسة وبمثابة أنها جزء لا يتجزأ منه وذلك خلال مدة أقصاها أربعة أشهر من تاريخ نفاذ هذا المرسوم.

ودعا المرسوم الأميري مجلس الأمناء مؤسسة حميد بن راشد الخيرية إلى إصدار قرار خطي يتم بموجبه انشاء مركز متخصص جديد في المؤسسة باسم «مركز أوقاف عجمان» يتولى بالنيابة عن المؤسسة مسؤولية الإشراف المباشر على كافة أوقاف وحقوق والتزامات الصندوق الآيلة للمؤسسة بموجب أحكام هذا المرسوم وبحيث تتم مزاولة اعمال المركز ونشاطاته وتأديته للمهام المسندة إليه تحت مظلة المؤسسة وتحت اشرافها كليا أو جزئيا بحسب ما قد يراه مجلس الأمناء مناسبا.

كما دعا المرسوم رئيس مجلس أمناء المؤسسة إلى أن يصدر بناء على توصية من مجلس الأمناء قراراً إدارياً خطيا يشكل بموجبه لجنة لإدارة مركز أوقاف عجمان تتكون من رئيس وثلاثة أعضاء من ذوي الخبرة والدراية الواسعة في شئون الأوقاف الخيرية تختص بمهام نظارة الأوقاف التابعة للمركز وتحصيل الإيرادات العائدة منها وحفظ تلك الإيرادات في حسابات مصرفية يتم تشغيلها بصورة مأمونة وفي حدود الصلاحيات الممنوحة من مجلس الأمناء للجنة إدارة مركز الأوقاف أو الممنوحة لواحد أو أكثر من أعضائها بحسب ما قد يراه مجلس الأمناء ملائما والعمل في كافة الأوقات على صيانة الأوقاف التابعة للمركز وتقديم المقترحات والتوصيات لمجلس الأمناء لزيادتها وتطويرها لضمان استمرارها وزيادة عائداتها وتحقيق المقاصد الشرعية المبتغاة منها وإعداد ورفع التقارير الدورية لمجلس الإدارة على النحو المطلوب والقيام بأي مهام أخرى حسبما يكلفها بها راعي المؤسسة أو مجلس الأمناء أو المدير العام للمؤسسة.

و حدد المرسوم تنظيم العلاقات بين المؤسسة ومركز أوقاف عجمان ونص على أن يقوم رئيس مجلس الأمناء بإصدار قرار اداري خطي باسم وبالنيابة عن مجلس الأمناء يتضمن قرار مجلس الأمناء بإنشاء مركز أوقاف عجمان ضمن الهيكل التنظيمي للمؤسسة وتحديد اختصاصاته والأحكام التفصيلية التي تنظم وسائل وإجراءات تصريف الشئون الإدارية والمالية الخاصة بمركز أوقاف عجمان والأحكام التي تضمن توافر التنسيق الملائم في كافة الأوقات ما بين مجلس الأمناء والمدير العام للمؤسسة من جهة ولجنة إدارة مركز أوقاف عجمان من الجهة الآخرى وإلزام إدارة مركز أوقاف عجمان برفع تقارير دورية إلى مجلس الأمناء بشأن كافة شؤون الأوقاف التابعة للمركز والمشاريع والبرامج التي قام بتنفيذها خلال المدة التي يغطيها التقرير المعني وبحيث تكون تلك التقارير الدورية مصحوبة بكافة المعلومات والبيانات المالية وخلافها حسبما قد يطلبها المدير العام للمؤسسة من وقت لآخر من لجنة إدارة مركز اوقاف عجمان.

وأجاز المرسوم الأميري لرئيس مجلس الأمناء أن يقوم من وقت لآخر من تلقاء نفسه حسب ما قد يراه ملائما أو بناء على توصيات مجلس الأمناء بإصدار لوائح داخلية أو أي قرارات دائمة أو مؤقتة حسبما قد تكون مطلوبة لتنظيم الشؤون الإدارية والمالية والمحاسبية لمركز أوقاف عجمان.

وألغى المرسوم الأميري اعتبارا من تاريخ نفاذ هذا المرسوم القرارات الأميرية « القرار الأميري رقم 1 لسنة 1996 بإنشاء صندوق وقف عجمان والقرار المعدل له رقم 1 لسنة 2000 .. والقرار الأميري رقم 10 لسنة 2013 بشأن تعيين مجلس أمناء صندوق وقف عجمان» .

ويعمل بهذا المرسوم من تاريخ التوقيع عليه وينشر في الجريدة الرسمية للإمارة وتعميمه على الجهات المعنية به كافة لتنفيذ أحكامه كل فيما يخصها.

حررت 28 إخطاراً

بلدية مدينة أبوظبي تنفذ حملة توعوية وتثقيفية على مزارع الرحبة

•• أبوظبي-الفجر:

أطلقت دائرة الشؤون البلدية والنقل – بلدية أبوظبي، حملة توعوية وتثقيفية للحد من المظاهر السلبية لرمي مخلفات المزارع في الأماكن الغير المخصصة لها، وبهدف توعية أصحاب المزارع بطرق التخلص من المخلفات الزراعية، وعدم إلقائها بشكل عشوائي يؤثر سلباً على البيئة بشكل عام، وعلى الصحة العامة للأفراد بشكل خاص.

وأكدت البلدية أن حملة تطبيق قانون مظهر المدينة في المزارع، تأتي تطبيقاً لرؤية دائرة الشؤون البلدية والنقل – بلدية أبوظبي، الهادفة إلى خلق بيئة عيش حضارية، وتطبيق أعلى معايير الصحة والسلامة في مدينة أبوظبي.

كما أشارت بلدية مدينة أبوظبي إلى أن الحملة تأتي استناداً إلى قانون مظهر المدينة رقم 2 لعام 2012، الذي يحظر على أي شخص طبيعي أو اعتباري القيام بأي عمل من شأنه الاخلال أو الإضرار بالمظهر العام أو الصحة العامة في إمارة أبوظبي.

وخلال الحملة التي نظمتها بلدية مدينة أبوظبي، والجولات التي قام بها مفتشو البلدية على مزارع الرحبة، تم تحرير28 إخطاراً بحق أصحاب المزارع، وذلك لعدم التزامهم برمي المخلفات في أماكنها المخصصة، ورصد هذه المخلفات خارج حدود مزارعهم، ودعتهم إلى مشاركتهم الفعالة لجهود البلدية الهادفة إلى مكافحة كافة المظاهر الغير الحضارية والعشوائية، وتكريس أفضل المعايير الخاصة بجمالية المدن، وجعل مدينة أبوظبي بيئة تتوافر فيها معايير الصحة و السلامة. على الصعيد ذاته أهابت البلدية بملاك العزب والمزارع أهمية الالتزام بالقانون واللوائح التي تنظم استخدامات العزب والمزارع ، مؤكدة أن هذه المرافق هي مسؤوليتهم بالدرجة الأولى، وتعكس مدى مساهمتهم في الحفاظ على البيئة والمظهر الحضاري العام والالتزام بالاستخدامات التي نص عليها قانون العزب والمزارع منوهة إلى أهم الشروط للاستخدام السليم لهذه المرافق ومنها على سبيل المثال لا الحصر: حظر إقامة المشاريع التجارية للإنتاج الحيواني في كافة العزب باستثناء عزب التربية ،منع استخدام العزبة أو المزرعة لغير الأغراض المرخصة لها ، يحظر على مستأجري العزب زراعة أي نوع من أنواع النباتات في جميع فئات العزب ما عدا الغاف والسدر والسمر ، يحظر على مستأجري عزب الرعي والعزب الموسمية إقامة الأسيجة والدائمة وكافة أنواع الحظائر أو إنشاء الاستراحات أو أي مرافق خدمية أو سكن ثابت للعاملين فيها . كما نوهت البلدية بتجنب القيام بمخالفات تضر البيئة والمظهر العام ومنها :عدم رمي المخلفات في المناطق غير المخصصة لها بجميع أشكالها، عدم استخدام العزبة أو المزرعة لغير الأغراض المخصصة لها ،عدم حرق المخلفات داخل او خارج المزرعة أو العزبة.

شرطة دبي تلقي القبض على عصابة المقنعين في أقل من 48 ساعة

•• دبي-وام:

أشاد سعادة اللواء عبد الله خليفة المري القائد العام لشرطة دبي بفريق عمل العمل الميداني بإدارة المباحث الجنائية في الإدارة العامة للتحريات والمباحث الجنائية في ملاحقة المتهمين في قضية السطو المسلح على أحد محلات المجوهرات في منطقة المدينة العالمية الذي القى القبض على منفذي الجريمة في أقل من 48 ساعة من تلقي البلاغ واستعادة المجوهرات المسروقة.

وأكد سعادته أن جاهزية الإدارة العامة للتحريات والمباحث الجنائية وفرقها الميدانية تمنحها مقدرة للتعامل مع جميع الاحداث في جميع الأوقات بدقة متناهية وحرفية عالية وتمكن فرق العمل من القبض على كل من تسول له نفسه العبث او الاخلال بالأمن.

وشدد على ضرورة تشديد الإجراءات الأمنية وتعزيز التقنيات الاحترازية لدى المنشآت التي تقدر قيمتها بمبالغ ضخمة بما يتناسب مع هذه المبالغ وضرورة وضع معايير ملزمة لهذه الإجراءات بما يتناسب مع القيمة المالية لهذه المنشآت .. مؤكدا انه لا يجوز أن تكون التجهيزات الأمنية والإجراءات التأمينية لمحل تبلغ قيمة ما يحتويه من مقتنيات تفوق الستين مليون درهم لا تتناسب مع قيمة المجوهرات مما يضعف من القدرة التأمينية لهذه المنشآت وتسهل على ضعاف النفوس تنفيذ عملية السرقة والهرب بكل سهولة ويسر الأمر الذي يضاعف الجهد على الأجهزة الأمنية للكشف عن هذه السرقات ومرتكبيها في الوقت الذي كان من الممكن تجنب حدوث هذه الجرائم باتباع إجراءات أمنية وتجهيزات تقنية متطورة تمنع تعرض هذه المنشات للسرقة.

من جانبه أوضح اللواء خبير خليل إبراهيم المنصوري مساعد القائد العام لشؤون البحث والجنائي أن تفاصيل حادثة السطو على احدى محلات المجوهرات في منطقة اختصاص مركز شرطة الراشدية تعود إلى ورود بلاغ الى إدارة مركز القيادة والسيطرة في الإدارة العامة للعمليات يوم الاربعاء الماضي في حوالي الساعة 10 صباحا يفيد عن وقوع جريمة سطو مسلح على محل للمجوهرات في منطقة المدينة العالمية من قبل عصابة إجرامية منظمة يرتدون اقنعة قاموا برش الموظفين في المحل بمادة حارقة «الفلفل الاحمر» وحجزهم في دورة المياه وسرقة مصوغات ذهبية تقدر بحوالي 3 ملايين درهم ومن ثم لاذوا بالفرار لجهة مجهولة ولجأ كل واحد من أفراد العصابة إلى الاختباء في مواقع مختلفة لتضليل عمليات البحث والتحري بعد أن تقاسموا المسروقات.

وأكد اللواء خليل المنصوري أن الأسلوب الذي استخدم في التخطيط والتنفيذ لارتكاب الجريمة يوحي بأن منفذيها من العصابات الإجرامية المتخصصة في مثل تلك الجرائم ويدل أسلوبهم الإجرامي على احترافية عالية في هذا المجال وذلك من خلال الكيفية التي تم فيها التخطيط لارتكاب الجريمة واختيار الموقع والوقت والطريقة التي تم بها اقتحام المحل وما تبعه من إخفاء تام للوجوه كي لا يتم الكشف عن هويتهم مما يوحى بأنهم قد قاموا بدراسة الموقع جيدا قبل تنفيذ الجريمة.

وقال أن الإدارة العامة للتحريات فور تلقيها البلاغ شكلت فريق عمل وحددت الاختصاصات لكل عناصرها حسب الخطة التي تم وضعها وتم توزيع دوريات المباحث الجنائية على جميع منافذ الدولة والتعميم على المسروقات لإغلاق جميع فرص هروب المتهمين أو تهريب المسروقات خارج الدولة.

وأضاف انه بمواصلة عملية البحث والتحري تمكن فريق التحري من الكشف عن هوية المقنعين البالغ عددهم خمسة أشخاص من الجنسية الآسيوية ثلاثة منهم يختبئون في أحد المناطق الحدودية بمدينة العين واثنان يختبئان في منطقة الرويس ضمن اختصاص امارة ابوظبي وبعد تحديد ساعة الصفر تمت مداهمتهم وإلقاء القبض عليهم في مواقعهم في نفس الوقت تجنبا لاي رد فعل وبحوزتهم المجوهرات المسروقة والأدوات المستخدمة في عملية السطو وإفساد مخططهم في عملية الهروب بالمجوهرات المسروقة.. مشيرا الى ان شرطة دبي لا تألو جهدا في توجيه ضربات قوية لتلك العصابات الإجرامية الدخيلة على مجتمعنا.

وتقدم اللواء خبير خليل المنصوري جزيل الشكر لسعادة القائد العام لشرطة دبي تقديرا لتوجيهه بتكريم فرق العمل لما بذلوه من تفان وإخلاص وابتكار أساليب جديدة في عملية التقصى وضبط المتهمين.. مشيرا الى ان متابعته الميدانية لفرق عمل الإدارة العامة للتحريات والمباحث الجنائية وتوجيهاته قد رفعت من روحهم المعنوية.

ورشة عمل بعنوان «اللائحة الفنية الالزامية لعدادات الاجرة» في مواصلات عجمان

•• عجمان : الفجر

نظمت مؤسسة المواصلات العامة في عجمان بالتعاون مع هيئة الإمارات للمواصفات والمقاييس ورشة عمل بعنوان «النظام الوطني للقياس واللائحة الفنية الإلزامية لعدادات الاجرة » بحضور المدير التنفيذي لقطاع تطوير المشاريع والخدمات المساندة، مدير المركز الفني، وشركات الامتياز، في مقر المؤسسة بالجرف. رحبت رشا خلف الشامسي المدير التنفيذي لقطاع تطوير المشاريع والخدمات المساندة بالحضور مؤكدة على دور المؤسسة في تبني ورش العمل المتنوعة التي تعزز تنمية القدرات البشرية وتبادل الخبرات من خلال فتح افاق جديدة للتفكير وسبل تطوير خدماتها التى تقدم للجمهور مما يصقل فكرة التواصل الهادف والسريع مع المجتمع. وتناولت ورشة العمل نبذة عن النظام الوطني للقياس، وتعريف باللائحة الفنية الإلزامية لعدادات الأجرة و المواصفة الدولية الخاصة الصادرة عن المنظمة الدولية للقياس، كما تم التعريف بالآلية الفنية لعمل جهاز الفحص الذي افتتحته المؤسسة في الشهر الماضي بمركز الفحص الفني لعدادات مركبات الأجرة والذي يعتبر الأول من نوعه على مستوى دولة الامارات ودول مجلس التعاون الخليجي. وفي نهاية الورشة ناقش الحضور اهم الاستفسارات و المقترحات للبدء في تنفيذ الفحص مع الشركات كما اعرب المشاركون عن امتنانهم بدور مؤسسة المواصلات العامة في طرح مثل هذه المناقشات المثمرة التى تسهم في تنمية قدراتهم وصقل المعرفة.

خطوط ساخنة لأرقام الطوارئ على مدار24 ساعة

المستشفيات الحكومية

أبوظبى	
مستشفى المفرق	5823100
مستشفى ابوظبى	6214666
مدينة الشيخ خليفة الطبية	6103535
العين	
مستشفى توام	7677444
مستشفى الجيمى	7635888
دبى	
مستشفى راشد	3371111
مستشفى دبى	2714444
مستشفى البراحة	2710000
مستشفى المكتوم	2221211
مستشفى الامل	3444010
مستشفى الوصل	2193000
الشارقة	
مستشفى القاسمى	5386444
مستشفى الكويتى	5242111
عجمان	
عجمان ميدكال كومبلكس	7422227
مستشفى خليفة	7439333
ام القيوين	
مستشفى ام القيوين	7656888
راس الخيمة	
مستشفى صقر	2223666
مستشفى سيف بن غباش	2223555
الفجيرة	
مستشفى الفجيرة	2242999

المستشفيات الخاصة

أبوظبى	
المركز الطبى الجديد	6332255
المستشفى الأهلى مردش	6262666
مستشفى النور	6139111
المستشفى الاماراتى الفرنسى	6265722
دبى	
مستشفى ولكير	2829900
المستشفى الأمريكى	3096644
بلهول الدولية	3454000
المستشفى الدولية الخاصة	2212484
الشارقة	
مستشفى الزهراء الخاصة	5619999
مستشفى زليخة	5658866
المستشفى المركزى الخاص	5639900
المستشفى الملكى	5452222
العين	
مستشفى الواحة	7221251

صيدليات تعمل حتى أوقات متأخرة

ابوظبى	
صيدلية النور الجديدة	6264264
صيدلية الرازى	6326671
الصيدلية الأهلية المركزية	6269545
صيدلية ريما	6744214
صيدلية المركز الطبى الجديد	6341134
صيدلية مصفح	5546674
صيدلية دار الشفاء	6411299
صيدلية ابن سينا - الدانا بلازا	6669240
عجمان	
صيدلية عجمان	7446031
صيدلية مكة	7446343
صيدلية المدينة	7468424
صيدلية الامارات	7474900
صيدلية الأم	7429006
دبى	
صيدلية المدينة	2240566
صيدلية الجامعة	3967335
صيدلية الأتحاد	3935619
صيدلية ابن سينا - بر دبى	3556909
صيدلية جراند بن سينا - طريق ريجا	2247650
العين	
صيدلية العين	7655120
صيدلية فرح	7630120
صيدلية السلام الجديدة	7543887
الشارقة	
صيدلية مسافى	5732221
صيدلية حمد	5582800
صيدلية مكة	5656994
صيدلية الرازى	5565262
صيدلية نادين	5733311
صيدلية ابن سينا الكورنيش	5726885
صيدلية الشارقة	5623850
ام القوين	
صيدلية الحرم	7660292

الشرطة / المطافى

الامارات	997 / 999
الأمين	
تليفون :	04 8004888
فاكس :	04 2097777

Email : alameen@emirates.net.ae

دائرة الخدمات المساندة في "أبوظبي للإعلام" تحصل على ست شهادات اعتماد دولي

•• أبوظبي-وام:

حصلت دائرة الخدمات المساندة في شركة أبوظبي للإعلام على ست شهادات اعتماد دولي عن نظام الإدارة المتكامل الذي تم اعتماده وتطبيق آخر مراحله خلال الربع الأول من العام الجاري.

ويضم نظام الإدارة المتكامل .. أنظمة إدارة الجودة والبيئة والسلامة والصحة المهنية وإدارات المخاطر والابتكار وشكاوى المتعاملين وذلك وفقا لتقييم شركة "إس. جي. إس. جالف ليميتد".

ويعد هذا الاعتماد الدولي أحد الإنجازات الهامة على مستوى الشركة حيث يعكس التزام أبوظبي للإعلام بتطوير أنظمة الإدارة المتقدمة والتوافق مع أعلى المعايير العالمية وتطبيق أفضل الممارسات وذلك دعما لرؤيتها ورسالتها وتوجهاتها الاستراتيجية الساعية للارتقاء بمستوى تقديم الخدمات الداخلية والخارجية لأعلى المستويات العالمية وكذلك سعيا لتحقيق التميز المؤسسي للخدمات والعمليات وتطوير القدرات والكفاءات الداخلية حيث تم إنشاء نظام الإدارة المتكامل في دائرة الخدمات المساندة بجهود داخلية ووفقا لاستراتيجية التطوير المعتمدة.

وحصل نظام الإدارة المتكامل على شهادات الاعتماد الدولية نهاية الربع الأول من العام الجاري حيث حاز نظام إدارة الجودة على شهادة آيزو ISO 9001:2015 بينما حاز نظام إدارة البيئة على شهادة آيزو ISO 14001:2015 ونظام إدارة الصحة المهنية والسلامة على شهادة OHSAS 18001:2007 ونظام إدارة شكاوى العملاء على شهادة آيزو ISO 10002:2014 ونظام إدارة المخاطر على شهادة آيزو ISO 31000:2009 " ونظام إدارة الابتكار على شهادة CEN/TS 16555-1:2013 .

وأشاد سعادة الدكتور علي بن تميم مدير عام أبوظبي للإعلام بالجهود التي بذلتها دائرة الخدمات المساندة للحصول على شهادات الاعتماد الدولي المرموقة.

وقال إن هذا الاعتماد العالمي يعد دليلا جليا على الجهود التي يبذلها موظفو أبوظبي للإعلام والتي تتسم بقيم الالتزام وروح الابتكار للارتقاء بمستوى جودة وتميز الخدمات في سياق القيم الأساسية للشركة الأمر الذي يحافظ على مكانتها في صدارة صناعة الإعلام في المنطقة ويسهم في تقديم خدمات إعلامية رفيعة.. فضلا عن التشجيع على مواصلة بذل الجهود واستمرار العمل الجاد بهدف تطوير الخدمات وتحقيق إنجازات أكبر في المستقبل.

من جانبه توجه الدكتور هلال سعيد الدرعي المدير التنفيذي لدائرة الخدمات المساندة بالشكر لسعادة الدكتور علي بن تميم على رعايته ودعمه لمشروع تطوير أنظمة الإدارة المتكاملة في الدائرة.

وأضاف أن مشروع تطبيق نظام الإدارة المتكامل في دائرة الخدمات المساندة - وبدعم واسع من الإدارة العليا لأبوظبي للإعلام - حقق كل الأهداف المنشودة خلال فترة وجيزة استنادا إلى جهود الفرق والخبرات الداخلية الأمر الذي يبرز أبوظبي للإعلام كأول مؤسسة إعلامية تحصل على شهادات اعتماد عالمية في نظام إدارة واحد بشكل متكامل وشامل .

راشد النعيمي يوجه بمعالجة الأضرار الناجمة عن سوء الأحوال الجوية بمنطقة المنامة

•• عجمان-وام :

وجه الشيخ راشد بن حميد النعيمي رئيس دائرة البلدية والتخطيط بعجمان الجهات المختصة بمنطقة المنامة باتخاذ الإجراءات اللازمة لمعالجة كافة الأضرار الناجمة عن سوء الأحوال الجوية بالأمس التي أسفرت عن سقوط الأمطار التي أحدثت أضرارا مادية في بعض الأماكن.

جاء ذلك خلال جولة ميدانية قام بها سعادة عبد الرحمن محمد النعيمي مدير عام دائرة البلدية والتخطيط على المناطق المتأثرة يرافقه الدكتور المهندس محمد أحمد بن عمير المهيري المدير التنفيذي لقطاع تطوير البنية التحتية ومحمد عبدالله السويحي مدير مكتب المنامة والمهندس عبدالله محمد المرزوقي مدير إدارة الطرق والبنية التحتية بالوكالة وعدد من المسؤولين بالدائرة.

وأكد مدير عام دائرة البلدية والتخطيط أن الجولة التفقدية جاءت بتوجيهات من الشيخ راشد بن حميد النعيمي رئيس الدائرة حرصا منه على الاطمئنان على الأحوال السائدة في منطقة المنامة والإطلاع عن قرب على الأضرار المادية والتوجيه بإصلاحها فورا.

وأوضح أن فرق الطوارئ العاملة في المنطقة لم تدخر جهدا على مدار ساعات اليوم السابق لتقديم يد المساعدة مباشرة للمتأثرين ومتابعة أحوال الطقس أولا بأول وتقديم العون فورا للمناطق المتضررة للحفاظ على صحة وسلامة الأفراد.. مثمنا الدور الهام الذي قامت به الطواقم العاملة وسرعة استجابتها مع كافة الحالات وجاهزيتها الدائمة.

وتفقد سعادته خلال الجولة مشروع السد في منطقة المنامة للاطمئنان على حالة تجميع مياه الأمطار بالشكل المطلوب كما تجول في الأحياء السكنية والشوارع مطلعا على حالة الطرق والأبنية والمرافق العامة وتفقد أحوال السكان وتأكد من عدم تضررهم من سوء الأحوال الجوية التي سادت المنطقة ليلة امس الاول.

واستمع لشرح تفصيلي قدمه محمد عبدالله السويحي مدير مكتب المنامة حول خطة الطوارئ التي يضعها المكتب التابع للدائرة على مدار العام للتعامل مع شتى أنواع الطقس بكوادر بشرية مؤهلة.

وأشار السويحي الى أن معظم أحياء المنامة لم تتأثر بالأحوال الجوية والأمطار نتيجة لتوافر البنية التحتية الممتازة والطرق المشيدة وفق أعلى المعايير العالمية ووجود شبكات تصريف الأمطار والمضخات موضحا أن الحالات التي وردتنا تعاملنا معها بشكل فوري وسنواصل إصلاح كافة الاضرار خلال الساعات القليلة المقبلة حيث وزعنا المهام على الجهات المختصة التي تكفلت بإنجازها في أسرع وقت ممكن.

وأكد مدير عام دائرة البلدية والتخطيط بعجمان في ختام الجولة التفقدية أن الدائرة ستتابع عن كثب سير العمل لإصلاح كافة الأضرار.

تفعيل الشراكة في دمج وتمكين أصحاب الهمم

وزيرة الدولة لشؤون التعليم العام تستقبل وفد جمعية الإمارات لمتلازمة داون

•• دبي-الفجر:

أثنت جمعية الإمارات لمتلازمة داون على الجهود التي تقوم بها وزارة التربية والتعليم واهتمامها بأصحاب الهمم من الطلبة وحرصها الكبير على دمجهم في مدارس التعليم العام في الدولة وتوفير أفضل المناهج والنظم التعليمية التربوية الداعمة للارتقاء بمهاراتهم وقدراتهم.

جاء ذلك خلال استقبال معالي جميلة بنت سالم المهيري وزيرة الدولة لشؤون التعليم العام في مكتبها بمقر الوزارة بدبي وفد إدارة جمعية الإمارات لمتلازمة داون لبحث سبل التعاون مع الجمعية بخصوص دمج ذوي متلازمة داون في مدارس التعليم العام.

وعبرت الدكتورة منال جعرور نائب رئيس مجلس الإدارة رئيس مركز تطوير ذوي متلازمة داون عن شكرها وتقديرها لمعالي الوزيرة مشيرة إلى أن اللقاء تطرق إلى القضايا والتحديات التي تواجه دمج أصحاب الهمم من ذوي متلازمة داون والتي تمت مناقشتها بإسهاب وكان الإجتماع بمثابة جلسة عصف ذهني بهدف الوصول إلى أفضل الحلول والإجراءات لتطوير عملية الدمج.

ورحبت معالي جميلة بنت سالم المهيري بالمقترحات المقدمة من قبل وفد الجمعية واستمعت إلى كافة الملاحظات ، وأوعزت لإدارة التربية الخاصة باتخاذ الإجراءات التي من شأنها تيسير سبل دمج الطلبة من أصحاب الهمم في التعليم العام من خلال سلسلة من الإجراءات على رأسها تطوير عملية التقييم الخاص بهم.

وناقش اللقاء أهمية تأهيل وإعداد المزيد من المدارس لإنجاح عملية الدمج، وتأهيل المعلمين في المدارس الدامجة من خلال البرامج التدريبية التي تقدمها الجمعية. ومشاركة الجمعية في برامج التوعية المدرسية حول أصحاب الهمم وخاصة ذوي متلازمة داون.

وأثنى اللقاء على جهود جمعية الإمارات لمتلازمة داون في تحقيق حياة أفضل لذوي متلازمة داون، وتحرير قدراتهم الكامنة وتمكينهم ودمجهم على كافة المستويات من خلال خدمات نوعية مميزة بمعايير جودة عالية المستوى.

وعملها من خلال مركز التطوير إلى تأهيل وتعليم ودمج ذوي متلازمة داون وتقديم الدعم والإرشاد الأسري والتركيز على التدخل المبكر.

وقد حضر اللقاء كل من الأستاذة نورة ابراهيم سالم المري مديرة إدارة التربية الخاصة في وزارة التربية والتعليم وكل من نوال ناصر عبدالله آل ناصر وعالية حسين درويش وعائشة الدربي عضوات مجلس إدارة جمعية الإمارات لمتلازمة داون، والبروفيسورة ايمان جاد المستشارة التربوية للجمعية وسلمى كنعان مدير مركز التطوير والأستاذ محمود عطوان التنفيذي الإداري بالجمعية.

محاكم دبي الثانية عالميا على مستوى المحاكم في مجال الحلول التقنية في 2017

•• دبي -الفجر:

حازت محاكم دبي على المرتبة الثانية ضمن قائمة أفضل عشرة محاكم على مستوى العالم وفازت بجائزة (TOP 10 COURTS) في مجال تطبيق الحلول التقنية في العمل القضائي، والتي تقام على هامش المؤتمر السنوي الثامن للجمعية الدولية لإدارة المحاكم (IACA) بالتعاون مع الجمعية الوطنية الأمريكية لإدارة المحاكم (NACM) في العاصمة واشنطن بالولايات المتحدة الامريكية.

ونيابة عن سعادة طارش عيد المنصوري مدير عام محاكم تسلم سعادة القاضي محمد مبارك السبوسي رئيس المحكمة التجارية الابتدائية الجائزة ضمن مشاركته في المؤتمر الدولي لإدارة المحاكم وذلك بحضور سعادة عمر الشامسي الوزير المفوض نائب رئيس البعثة الدبلوماسية في الولايات المتحدة الأمريكية وحضور وفود رفيعة المستوى من رؤساء المحاكم والأجهزة القضائية ووزارات العدل وإدارات المحاكم من مختلف بلدان العالم.

والجدير بالذكر أنه في كل عام يتم تكريم أفضل عشرة محاكم بارزة ساهمت في تحسين إمكانية الوصول إلى القضاء من خلال تطبيق التكنولوجيا، ويتم التقييم وفقاً للمعايير التالية، القدرات التفاعلية للمنصات الالكترونية للمحاكم والتي تشمل (الدفع الإلكتروني، الإيداع الإلكتروني، الاشتراكات، النماذج الذكية)، والوصول إلى السجلات العامة وغيرها من المعلومات المفيدة، وواجهة المستخدم (التصميم، والتنقل بين صفحات المنصة، وسهولة الاستخدام، وسرعة الاستجابة)، ومدى توافق المنصة للاستخدام عن طريق الهواتف الذكية، وسهولة الوصول للخدمة ومدى توفرها. حيث أشار سعادة طارش عيد المنصوري مدير عام محاكم دبي بأن تكريم محاكم دبي يأتي إعترافاً بانجازاتها وابتكاراتها في تيسير التقاضي وتقديم خدمات قضائية عالية المستوى باستخدام التقنيات الحديثة، والتي تتمثل في أتمتة ملف الدعوى وباقة من الخدمات الالكترونية والذكية لكافة فئات المتعاملين من أطراف الدعوى والمحامين والخبراء، وقد بلغ عدد الخدمات الالكترونية والذكية التي تقدمها محاكم دبي حوالي 480 خدمة وبلغت نسبة استخدامها 92%. واضاف بأن محاكم دبي تولي عملية التحول الذكي أهتماماً بالغاً حيث تدأب خلال الفترة القادمة على تطبيق استراتيجيتها الطموحة للتحول الذكي للمحافظة على مركزها كواحدة من المحاكم الرائدة المتميزة عالمياً في مجال تسخير أحدث التقنيات الحديثة لتحقيق عدالة تتسم بالسرعة والدقة وتحظى بثقة المجتمعين المحلي والدولي. وأفاد السيد عبدالرحيم المضرب مدير إدارة تقنية المعلومات أن تكريم محاكم دبي بهذه الجائزة يأتي نظير الجهود المستمرة التي تبذلها محاكم دبي في التطوير والتحديث على الخدمات الالكترونية والذكية والتأكد من تبني المتعاملين لها واستخدامها.

استهدفت موظفي الجهات الحكومية بالدولة

الأرشيف الوطني يختتم دورة تدريبية في "متطلبات الأرشفة الإلكترونية في الجهات الحكومية"

•• ابوظبي-الفجر:

نظم الأرشيف الوطني لدولة الإمارات العربية المتحدة بمقره دورة تدريبية عن "متطلبات الأرشفة الإلكترونية في الجهات الحكومية" وتأتي هذه الدورة استكمالاً للمهارات الفنية التي تقتضيها عملية تنظيم الأرشيفات الحكومية وفق أفضل الأساليب والمعايير المثلى المتبعة عالمياً.

ضمت الدورة التدريبية المتخصصة مشاركين من أكثر من عشرين جهة حكومية، وتناولت عدة محاور أبرزها: تحديد متطلبات الأرشفة الإلكترونية، وكيفية إجراء المسح الضوئي، وتحديد مواصفات الأجهزة والبرامج المستخدمة في الأرشفة الإلكترونية، والوضع الحالي والمستقبلي للأنظمة الإلكترونية.

وأسهب الأرشيف الوطني في شرح طريقة العمل في الأرشفة الإلكترونية وأهم المواصفات القياسية فيها، ودور هذه الأرشفة في توسيع الحيز المكاني في ظل التزايد المضطرد لحجم الوثائق الورقية وفي سهولة تصنيفها والوصول إليها والمحافظة عليها من التلف والضياع مع تأكيد أهمية الاحتفاظ بالأرشيف الورقي.

وعن برنامج الأرشفة الإلكترونية عرّفتْ الدورة التدريبية بمنظومة إدارة الوثائق الإلكترونية التي يتمتع بها الأرشيف الوطني، ومراحل تحويل الوثيقة الورقية إلى إلكترونية؛ بدءاً بتصويرها ضوئياً، وما يشمله من تحضيرات، والتدقيق على جودة الصورة، والفهرسة، والتدقيق على البيانات، وحفظها إلكترونياً، وإتاحتها لمتخذي القرار والباحثين بما يتوافق مع متطلبات نظام إدارة الوثائق الجارية والوسيطة.

وبينت الدورة التدريبية دور الأرشفة الإلكترونية السليمة التي تُراعى فيها الجودة والدقة والمطابقة في الوصول إلى الحكومة الإلكترونية التي تتطلع إليها الإمارات ضمن إستراتيجيتها المستقبلية. وفي ختام الدورة تم توزيع شهادات المشاركة على جميع المشاركين في الدورة والتي قدّمها الأرشيف الوطني إلى القائمين على مشروع الأرشفة الإلكترونية في الجهات الحكومية بدولة الإمارات العربية المتحدة.

مركز فض المنازعات الايجارية
حكومة دبي GOVERNMENT OF DUBAI

العدد ١٢٠٧٢ بتاريخ ٢٠١٧/٧/١٧

اعلان لائحة تنفيذ رقم ٠٤/٠٣٥٤٧/٢٠١٧ / سكني
الصادر في الدعوى رقم ٠٢/٠٢٥٤٩/٢٠١٧ سكني- ايجارات بالنشر

الى المنفذ ضده : افر توك للتجارة العامة – ش ذ م م
مجهول محل الاقامة
حيث تقدم طالب التنفيذ : سهيل علي حسين بهزاد
الصادر لصالحه في الدعوى المذكورة اعلاه والقاضي بالاتي:
١- اخلاء المأجور
٢- الزام المدعي عليه ١٧٥٠٠ درهم القيمة الايجارية لفترة من ٢٠١٦/٦/٢٥ حتى ٢٠١٧/١/١٩ وما يستجد اعتبارا من ٢٠١٧/٣/٢٥ وحتى الاخلاء الفعلي بواقع ٣٥٠٠٠ درهم سنويا ، وتسليم براءة الذمة من هيئة الكهرباء والمايه للفواتير المستحقة على المأجور حتى الاخلاء الفعلي
٣- الزام المدعي عليه برسوم ومصاريف الدعوى .
لذلك نعلمكم انكم مكلفون بتنفيذ هذا الحكم خلال خمسة عشر يوم من تاريخ النشر وفي حال امتناعكم عن التنفيذ خلال المهلة المبينة سوف يتم اتخاذ الاجراءات القانونية المناسب لتنفيذه.
ادارة تنفيذ الاحكام

مركز فض المنازعات الايجارية
حكومة دبي GOVERNMENT OF DUBAI

العدد ١٢٠٧٢ بتاريخ ٢٠١٧/٧/١٧

إعلان حضور المدعي عليه بالنشر
في الدعوى ٠٢/٠٥١٧٧/٢٠١٧ / سكني

الى المدعى عليه : بريجيتا للكهروميكانيكية – ش ذ م م
بما أن المدعي : شركة دانية للادارة والاستشارات العقارية – ذ م م
قد أقام ضدكم الدعوى ٠٢/٠٥١٧٧/٢٠١٧ /سكني ايجارات امام المركز بطلب الزامكم بالتالي
اخلاء عقار – ان المدعي عليه يمتنع عن سداد الاجرة للماجور للفترة من ٢٠١٦/١١/٢ وحتى ٢٠١٧/٥/٢ فترصد بذمته مبلغ ٨٥٥٠٠ درهم ويمتنع عن سداده رغم اخطاره بالسداد او الاخلاء في ٢٠١٧/٢/٢٧
مطالبة مالية – ان المدعي عليه حرر له شيك بمبلغ (خمسة وثمانون الف وخمسمائة درهم) كقيمة ايجارية وتبين عدم وجود رصيد له ويمتنع عن سداد مقابلة برغم اخطاره بتاريخ ٢٠١٧/٢/٢٧ ويمتنع عن السداد
مطالبة مالية- الزام المدعى عليه برسوم ومصاريف الدعوى
وقررت اللجنة القضائية اعلانكم بالنشر للحضور بجلسة يوم الثلاثاء الموافق ٢٠١٧/٧/١٨ الساعة ٢,٣٠م امام اللجنة القضائية (اللجنة الرابعة) بالدائرة الإبتدائية والمنعقدة بمقر مركز فض المنازعات الإيجارية لنظر الدعوى ، وقد أمر بتقصير مدة المسافة الى ثلاثة ايام من تاريخ النشر. فأنت مكلف بالحضور أو من يمثلك قانونا وتقديم ما لديكم من دفاع ومستندات

فقدان جوازسفر
فقد المدعو / اسناكيك بولو ايربيسا ، اثيوبيا الجنسية - جواز سفره رقم (3663617) من يجده عليه الاتصال بتليفون رقم 055/4414189

فقدان جوازسفر
فقد المدعو /كفين نانيونجو ، اوغندا الجنسية - جواز سفره رقم (1421380) من يجده عليه الاتصال بتليفون رقم 055/4414189

فقدان جوازسفر
فقد المدعو / ماهد علي سابزال ، باكستان الجنسية - جواز سفره رقم (1799662) من يجده عليه الاتصال بتليفون رقم 055/4414189

فقدان جوازسفر
فقد المدعو / جينت موسى عبيره ، اثيوبيا الجنسية - جواز سفره رقم (3417568) من يجده عليه الاتصال بتليفون رقم 055/4414189

الرئيس التشادي يزور واحة الكرامة في أبوظبي

•• أبوظبي -وام:

زار فخامة الرئيس إدريس ديبي رئيس جمهورية تشاد مساء أمس الأول واحة الكرامة المعلم الوطني والحضاري الذي يجسد رؤية صاحب السمو الشيخ خليفة بن زايد آل نهيان رئيس الدولة حفظه الله لتخليد تضحيات شهداء الوطن الأبرار في ميادين الواجب والعمل الوطني والإنساني.

كان في استقبال الرئيس التشادي لدى وصوله إلى واحة الكرامة .. معالي الدكتور عبدالله بن محمد بلحيف النعيمي وزير تطوير البنية التحتية. وبدأ فخامته الزيارة بالمرور في ميدان الفخر ثم استعرض مراسم حرس الشرف ليقوم بعدها بوضع إكليل من الزهور أمام نصب الشهيد الذي يتكون من 31 لوحاً من ألواح الألمنيوم الضخمة التي يستند كل منها على الآخر كرمز للوحدة والتكاتف بين القيادة والشعب والجنود البواسل والقوة والشجاعة التي تحلى بها شهداء الإمارات وأبطالها في سبيل الدفاع عن الوطن وصون عزته وكرامته.

وتخلل الزيارة جولة للرئيس إدريس ديبي في أرجاء الواحة استمع خلالها إلى شرح حول أبرز معالمها إلى جانب زيارة جناح الشرف الذي يتضمن أكثر من 2800 لوح من الألمنيوم يحتوي بعضها على أسماء شهداء الوطن وآيات من القرآن الكريم.

ودون الرئيس التشادي في ختام الزيارة كلمة في سجل الشرف أعرب فيها عن تقديره للتضحيات التي قدمها أبناء الإمارات في الدفاع عن دولتهم.

وقدم معالي الدكتور عبدالله بن محمد بلحيف النعيمي للرئيس التشادي مسكوكة تذكارية أصدرها مصرف الإمارات المركزي بالتعاون مع مكتب شؤون أسر الشهداء في ديوان ولي عهد أبوظبي تخليداً ليوم الشهيد وتعبيراً عن الفخر والاعتزاز بتضحيات شهداء الوطن.

أطلقت موقعا إلكترونياً جديداً

وكالة الإمارات للفضاء تحتفي بالذكرى السنوية الثالثة على تأسيسها

محمد ناصر الأحبابي : ثلاث سنوات نهضت بالقطاع الفضائي على المستوى الوطني وتشكيل ملامحه

أحمد الفلاسي: إنجازات الوكالة تحققت بسواعد إماراتية أرادت أن يكون للدولة شأن كبير بين نظرائها

عبدالله الأشرم : إصدار الطابع الخاص بوكالة الإمارات للفضاء إيمانا بتوثيق هذه الذكرى في ذاكرة الوطن

احمد الشامسي: اعتز بالدور الذي قامت به "الثريا" في تطوير البنية التحتية للقطاع الفضائي بالدولة

•• تغطية: رمضان عطا

احتفت وكالة الإمارات للفضاء امس بالذكرى السنوية الثالثة على انطلاقتها، وذلك في حفل رسمي جرى تنظيمه بأبوظبي، والذي سلطت من خلاله الضوء على مجموعة الإنجازات والنجاحات الكبيرة التي حققتها الوكالة منذ عام 2014 في إطار مهمتها المتمثلة في تنظيم وقيادة أنشطة قطاع الفضاء على مستوى الدولة.

وأقيم الحفل تحت رعاية معالي الدكتور أحمد عبدالله بالهول الفلاسي وزير دولة لشؤون التعليم العالي رئيس مجلس إدارة وكالة الإمارات للفضاء، بحضور أعضاء مجلس إدارة الوكالة، وسعادة الدكتور المهندس محمد ناصر الأحبابي مدير عام الوكالة، إلى جانب عدد من الموظفين والمسؤولين الحكوميين، والأطراف المعنية والشركات العاملة والمُشغلة لقطاع الفضاء الوطني، فضلاً عن الشركاء المحليين والعالميين.

وقال معالي الدكتور أحمد عبدالله بالهول الفلاسي، أن وكالة الإمارات للفضاء أصبحت اليوم أكبر وكالة فضائية تشرف على برنامج فضائي حديث ومتطور على مستوى المنطقة، وهو ما تحقق بسواعد وأيادي إماراتية أرادت أن يكون للدولة شأن كبير بين نظرائها من الدول المتقدمة التي تخوض غمار الفضاء وتحدياته.

وأشار معاليه إلى أن الوكالة وصلت منذ انطلاقتها إلى العديد من النجاحات والإنجازات التي تحققت وفق أطر ومنهجية واضحة رسمت معالمها رؤية القيادة الرشيدة، حيث تتربع الوكالة بفضلها اليوم في مكانة بارزة بين أهم الوكالات الفضائية العالمية، وتحظى باحترام وتقدير مختلف المنظمات والهيئات الدولية ذات الصلة بقطاع الفضاء الإقليمي والعالمي.

ونوه معاليه بما أصبحت عليه الوكالة من مثال يحتذى به عالمياً، ومعياراً للدول الساعية لإطلاق برامج ومشاريع ومبادرات ووكالات فضائية طموحة، وفي ترجمة الرؤى والاستراتيجيات والخطط الحكومية لتشكيل منظومة متكاملة تُسهم في تطوير قطاع حيوي يقدم مساهمة بارزة إلى مختلف القطاعات الحيوية الأخرى في الدولة.

وشدد معاليه على أن الوكالة تقف اليوم على أعتاب مرحلة جديدة تدفع مختلف المشاريع والمبادرات ضمن البرنامج الفضائي الوطني قدماً نحو أهدافها الطموحة، مشيراً إلى أنها تتطلب تعاون جميع العاملين ضمن الوكالة بشكل خاص والقطاع على مستوىً أوسع، إلى جانب تعزيز المقدرات الحالية وتلك المستقبلية التي يملكها القطاع، سواء كان ذلك من حيث الارتقاء بمستوى مراكز الأبحاث والتطوير الفضائي، أو تلك المتصلة بالعامل البشري من خلال تأهيل الكوادر العلمية والتقنية المطلوبة لرفد المشاريع والمبادرات بمن هم قادرون على إنجاحها.

طابع تذكاري خاص

وشهد الحفل إطلاق طابع بريدي تذكاري خاص بمناسبة ذكرى التأسيس بالتعاون مع مجموعة بريد الإمارات، حيث يسلط الضوء على إنجازات الوكالة خلال الفترة الماضية. و يتألف الطابع الذي سيتوفر بمبلغ 3 دراهم من خلفية سوداء مبتكرة ترمز للفضاء الخارجي، كما تضم كوكب المريخ ومسبار الأمل الذي سيبدأ مهمته لاستكشاف الكوكب عند إطلاقه في العام 2020.

من جهته، قال سعادة الدكتور المهندس محمد ناصر الأحبابي مدير عام الوكالة: إن الطابع يهدف إلى إبراز أهمية الإنجازات والنجاحات المتميزة التي حققتها الوكالة منذ تأسيسها ومسيرة التألق المؤسسي التي تمتعت بها خلال هذه السنوات القصيرة من عمرها، وهو مصدر فخر لجميع الموظفين والمهندسين العاملين في الوكالة كونه يخلد هذه الإنجازات التي لعبوا دوراً كبيراً فيها.

وأشار الأحبابي إلى أن الطابع يدل على طموحات وجهود الدولة التي تقودها الوكالة لاستكشاف كوكب المريخ الذي يعد عنواناً للمرحلة المقبلة من الاستكشاف الفضائي للدولة، وهو ما يتجلى بصورة واضحة في المشاريع الطموحة الرامية إلى استكشاف الكوكب الأحمر التي أطلقتها الدولة مثل مشروعي «مسبار الأمل» الذي سيبحث في أسباب تلاشي الغلاف الجوي للكوكب و«المريخ 2117» الذي يتضمن بناء أول مستوطنة على سطحه بعد مائة عام.

وأضاف الرئيس التنفيذي لمجموعة بريد الإمارات بالوكالة سعادة عبدالله محمد الأشرم، بأن مجموعة بريد الإمارات درجت على إصدار طوابع بريد تذكارية لتأريخ المناسبات والأحداث الهامة، من ضمنها هذا الطابع الذي يحتفي بالذكرى السنوية الثالثة لتأسيس وكالة الإمارات للفضاء حيث أنه سيتوفر في جميع مكاتب بريد الإمارات في إصدار واحد بقيمة 3 دراهم مع مغلف اليوم الأول للإصدار.

وأوضح الأشرم بأن دور المجموعة كواجب وطني في تأريخ المناسبات والحفاظ على الذاكرة الوطنية من خلال إصدار الطوابع التذكارية التي جاءت ضمن شراكة استراتيجية مع جميع الوزارات والمؤسسات الحكومية والخاصة، حيث يمثل طابع البريد وثيقة وطنية مرجعا تاريخيا هاما، ويأتي إصدار الطابع الخاص بوكالة الإمارات للفضاء إيمانا بتوثيق هذه الذكرى في ذاكرة الوطن لما وصلت له دولتنا في لعب دور هام في مجال الفضاء.

موقع إلكتروني جديد

وشهد الحفل أيضاً إطلاق الوكالة لموقعها الإلكتروني الجديد، والذي صمم بشكل حديث ويتضمن تقنيات تفاعلية عصرية، ليعكس هوية الوكالة ويوضح رسالتها من خلال أقسامه المتنوعة التي يمكن تصفحها بشكل سهل، تماشياً مع المكانة المتميزة التي وصلت إليها الوكالة والمرحلة المقبلة من عملها وسمعتها العالمية بين نظيراتها.

وأشار سعادة الدكتور محمد الأحبابي إلى أن الموقع الجديد كان ضرورة في هذا الوقت الهام من عمر الوكالة، وذلك بالنظر إلى التوسع الملموس في الخدمات والمبادرات التي تقدمها، سواء من حيث الأنشطة الفضائية، أو تنظيم القطاع على المستوى الوطني، أو على الصعيد التعليمي، حيث يؤكد هذا الموقع على انتقال الوكالة من مرحلة التأسيس ووضع الدعائم إلى وكالة راسخة تقود برامج فضائية وطنية طموحة وتتمتع بمكانة مرموقة على المستوى الدولي.

ويقدم الموقع الذي جرى تصميمه باللغتين العربية والإنجليزية وفق معايير هيئة تنظيم الاتصالات فرصة للجمهور للتعرف على مشاريع ومبادرات وخدمات الوكالة، والتي تتنوع بين مشاريع الاستكشاف الفضائي والرصد الفلكي والأقمار الصناعية إلى تراخيص الأنشطة الفضائية وتسجيل الأجسام الفضائية.

ويوفر الموقع لزواره إمكانية الاطلاع على جهود الوكالة على صعيد العلوم والتكنولوجيا والأبحاث والتطوير، وعلى صعيد وضع الإطار التنظيمي لقطاع الفضاء والوطني من خلال توفير معلومات كاملة عن السياسة والاستراتيجية الوطنية للقطاع، إلى جانب قانون الفضاء والتشريعات الفضائية المستقبلية.

ويسلط الموقع الجديد أيضاً الضوء على جهود الوكالة التعليمية والمسابقات التي تنظمها في هذا الإطار إلى جانب المبادرات والخدمات التي توفرها، حيث يتيح فرصة تقديم طلبات الزيارات للمدارس، والتقدم للمنح الدراسية والتدريب، إلى جانب فرص العمل.

وفي سبيل تحقيق الوكالة لأهدافها الاستراتيجية المتمثلة في مطابقة جميع خدماتها لمعايير الجودة والكفاءة والشفافية العالمية، عملت الوكالة على تعزيز الموقع بخدمات المشاركة الإلكترونية، والتي تشمل التواصل مباشرة مع الإدارة العليا والمشاركة في استطلاعات الرأي التي ستجريها الوكالة بشكل دوري، إلى جانب الربط مع وسائل التواصل الاجتماعي الخاصة بالوكالة.

ويضم الموقع مركزاً إعلامياً متكاملاً، حيث يحتوي على جدول للفعاليات ومكتبة شاملة للصور والفيديو والعروض المصورة والمطبوعة والبيانات المفتوحة، إلى جانب توفيره لوسائل الإعلام المختلفة فرصة التواصل مع الفريق الإعلامي للوكالة، وتحميل الحقيبة الإعلامية، فضلاً عن استعراض آخر الأخبار ومقالات الرأي التي تنشرها الإدارة العليا والمهندسين في الوكالة.

إنجازات وطنية وعالمية

وسلط الحفل الضوء على إنجازات الوكالة في مجالات عدة، أبرزها وضع أساسات متينة لقطاع الفضاء الوطني، والحصول على المكانة العالمية والاعتراف على مستوى العالم، إلى جانب المساهمات العلمية الفلكية التي قدمتها إلى البشرية، فضلاً عن تطوير المهارات البشرية المتخصصة التي ستقود القطاع، وتنظيم فعاليات مرموقة ضمن الدولة أو تمثيلها في الخارج.

وكانت الوكالة قد نجحت خلال السنوات الثلاث الماضية في النهوض بالقطاع الفضائي على المستوى الوطني وتشكيل ملامحه وأطره التشريعية والقانونية، ويبرز ذلك من خلال إصدار السياسة الوطنية لقطاع الفضاء في دولة الإمارات التي وضعتها، وذلك بعدما اعتمدها مجلس الوزراء برئاسة صاحب السمو الشيخ محمد بن راشد آل مكتوم نائب رئيس الدولة رئيس مجلس الوزراء حاكم دبي «رعاه الله»، في شهر سبتمبر من العام 2016.

ويأتي هذا الإنجاز في أعقاب نجاح الوكالة في شهر مايو 2015 بإطلاق خطتها الاستراتيجية التي جاءت لتنسجم مع رؤية الإمارات 2021، والهادفة إلى أن تكون الإمارات واحدة من أفضل دول العالم بحلول يومها الوطني الخمسين.

أما على صعيد تعزيز المكانة العالمية فنجحت الوكالة في الحصول على الاعتراف من مختلف الهيئات والمنظمات الدولية والوكالات الفضائية العالمية على مستوى العالم والعالم العربي، حيث وصل عدد مذكرات التفاهم التي وقعتها الوكالة مع هذه الجهات إلى 16 مذكرة هامة تشمل كافة نواحي التعاون في مجالات عدة أبرزها الاستكشاف الفضائي والتبادل المعرفي، وذلك مع وكالات الفضاء الأمريكية والفرنسية والروسية والجزائرية والصينية والإيطالية واليابانية والبريطانية والكورية الجنوبية وغيرها.

وبالإضافة إلى ذلك، حصلت الوكالة على عضوية أهم المنظمات العالمية ضمن قطاع الفضاء العالمي، كان آخرها عضوية «الاتحاد الدولي للملاحة الفضائية» التي حصلت عليها في سبتمبر الماضي، ولتضاف إلى القائمة البارزة من المنظمات التي نالت عضويتها مثل اللجنة الدولية لاستكشاف الفضاء، ومجموعة التنسيق الدولي لاستكشاف الفضاء الخارجي، واللجنة الدولية لأنظمة الملاحة العالمية باستخدام الأقمار الصناعية، ومجموعة مراقبة الأرض وغيرها.

وفي الإطار ذاته، استضافت الوكالة فعاليات مؤتمر الفضاء العالمي بداية العام الجاري، الذي أقيم على مدى يومين بأبوظبي بهدف تحديد سياسات واستراتيجيات ومصادر تمويل قطاع الفضاء العالمي، حيث شارك فيه مجموعة بارزة من المشاركين والمتحدثين، من بينهم رؤساء وكالات الفضاء العالمية ومدراء تنفيذيين من شركات رائدة في مجال الفضاء والطيران والوزارات الحكومية وكبار الباحثين والأكاديميين، والذي أكدوا جميعهم على المكانة البارزة التي وصلت إليها الدولة في مجال الفضاء.

ومن بين أبرز إنجازات المؤتمر جمع قادة الوكالات والهيئات العربية تحت سقف واحد، إذ أكد المؤتمر على دور الدولة الريادي في تطوير المقدرات الفضائية العربية وسعيها نحو احياء أمجاد الأجداد العرب وإبراز التراث العريق للمنطقة العربية في مجالات الفضاء والنجوم والعلوم.

ومثلت الوكالة الدولة في أهم الفعاليات والمعارض والمؤتمرات العالمية ذات الصلة بالقطاع لعرض رؤيتها ومشاركة قصص نجاحها وتبادل الخبرات مع صناع القرار العالميين، منها اجتماعات لجنة الأمم المتحدة لاستخدام الفضاء الخارجي في الأغراض السلمية، والمعرض والمؤتمر السنوي للأقمار الصناعية، ومعرض ماكس 2015 الدولي للطيران والفضاء في العاصمة الروسية موسكو، ومعرض باريس للطيران، وأسبوع اليابان للفضاء، ومعرض دبي للطيران، ومنتدى «الابتكار العلمي المعرفي الأول» في أبوظبي.

ومن بين أبرز المبادرات العلمية التي جذبت اهتمام العالم وعززت من مكانة الدولة كجزء فاعل في منظومة الفضاء العالمية، كانت تنظيم الوكالة لحملة علمية مشتركة لرصد دخول جسم من الفضاء الخارجي الى الغلاف الجوي الأرضي في شهر نوفمبر 2015 بالتعاون مع مركز الفلك الدولي الإماراتي، والتي كانت من الفرص النادرة التي يكون العلماء فيها على علم مسبق بموعد ومكان سقوط جسم فضائي بشكل دقيق، ما أتاح للعالم دراسته لتطوير وتحسين أدوات التنبؤ بالأجسام التي تدور حول الارض ودراسة الأجسام القريبة من الأرض مثل الكويكبات أو النيازك أو الأقمار الاصطناعية وأجزاؤها المتهاوية.

ونجحت الوكالة أيضاً في إطلاق شبكة الإمارات لرصد الشهب والنيازك بالتعاون مع مركز الفلك الدولي في أبوظبي، حيث تتكون الشبكة من ثلاث محطات مختلفة موزعة في أرجاء دولة الإمارات لتسجيل الظواهر الفلكية في سماء الدولة. وتكمن أهمية الشبكة في كونها تطرح علوماً فلكية جديدة نظراً لاعتمادها على السماء المحلية للتوعية حول الفلك وعلوم الفضاء واستخداماتها في حياة الناس، إلى جانب المشاريع الرائدة لمراقبة الشهب والأجسام القريبة من الأرض، والارتقاء بمستوى قطاع الفضاء في الجامعات الإماراتية.

وعلى صعيد التعليم تمكنت الوكالة من خلال التعاون مع مختلف الأطراف المعنية المحلية والعالمية بالارتقاء بمستوى تعليم المواد العلمية من خلال مراجعة المناهج ودراسة جدوى المناهج المتعلقة بالعلوم والتقنية والهندسة والرياضيات، ومن خلال إطلاق مجموعة من المراكز البحثية والفضائية، أهمها المركز الوطني لعلوم وتكنولوجيا الفضاء الذي جرى إطلاقه بالتعاون مع الهيئة العامة لتنظيم الاتصالات ممثلة بصندوق تطوير قطاع الاتصالات وتقنية المعلومات، وجامعة الإمارات العربية المتحدة، حيث سيسهم المركز الأول من نوعه على مستوى المنطقة في دعم الخطط الاستراتيجية للدولة في مجالات وعلوم وتكنولوجيا الفضاء.

وفي الإطار ذاته، وقعت الوكالة مذكرات تفاهم مع ثماني جامعات رائدة في الدولة، وذلك لتحديد أطر التعاون في مجالات التعليم والبحوث والعلوم والتقنيات والتطبيقات الفضائية، بهدف دعم قطاع الفضاء الوطني، كما وفرت مجموعة من المنح الدراسية لابتعاث مجموعة من الطلاب المتميزين في بعثات خارجية ومحلية، إلى جانب مخيمات صيفية لتنمية معارف الطلبة في مجال الفضاء، وبرامج لتنمية المقدرات بالتعاون مع أهم الشركاء العالميين.

ونظمت الوكالة مسابقات على المستوى الوطني تهدف إلى تحفيز وتشجيع الطلاب في الدولة على دخول المجالات الفضائية في المستقبل، وذلك مثل مسابقات «الجينات في الفضاء» و«مركبتي الفضائية» وغيرها، واللاتي شارك فيها نخبة من الطلاب المتفوقين في المجالات العلمية، كما واصلت جهودها في رفع مستوى الوعي بالفضاء وعلومه وزيادة اهتمام المجتمع بالنشاطات الفضائية للدولة من خلال تنظيم فعاليات لمراقبة كواكب المجوعة الشمسية، منها لرصد كوكبي المشتري وعطارد وأخرى لرصد ظاهرة تقابل كوكب المريخ مع الأرض على خط مستقيم، حيث حرصت الوكالة فيها على جمع مختصين ومحاضرين في علوم الفلك واستكشاف الفضاء.

شهادات على النجاح

قال روبرت س. هاروارد، المدير التنفيذي لشركة لوكهيد مارتن في الإمارات العربية المتحدة: بالنيابة عن لوكهيد مارتن، أهنئ وكالة الإمارات للفضاء بالذكرى الثالثة على تأسيسها. إن التزام الوكالة بالتعاون الدولي في مجال الفضاء وتنمية رأس المال البشري يعكس رؤية الإمارات التقدمية نحو المستقبل والتزامها بتطوير قطاع الفضاء الحيوي في منطقة الشرق الأوسط وخارجها.

من جانبه، أشار ميكائيل هواري رئيس شركة إيرباص في أفريقيا والشرق الأوسط، إلى أن تأسيس وكالة الإمارات للفضاء قبل ثلاثة أعاوم كان بمثابة دليل على روح الريادة التي تتمتع بها الدولة والتزامها بتشكيل معالم صناعة الطيران العالمية، إذ شهدت الوكالة في وقت قصير نجاحات عدة، تتنوع بين التفاعل مع الشباب في المبادرات الفضائية المستقبلية ودعم ورعاية البرامج الفضائية الابتكارية مثل مشروع الإمارات لاستكشاف المريخ. كما أبدى هواري إعجابه بالطموحات المستقبلية الوكالة، معرباً عن تطلع «إيرباص» إلى استكمال العمل والتعاون مع الوكالة بوصفها داعما لها و شريكاً ضمن القطاع.

وتوجه أحمد الشامسي الرئيس التنفيذي بالوكالة في شركة «الثريا» للاتصالات إلى إدارة وكالة الإمارات للفضاء وموظفيها بالتهنئة بمناسبة الذكرى السنوية الثالثة على التأسيس، مشيراً إلى الدور القيادي الذي لعبته الوكالة على المستوى الإقليمي وعلى المكانة والسمعة المتميزة التي وصلت إليها ضمن مجتمع الفضاء العالمي.

وأعرب الشامسي عن اعتزازه بالدور الذي قامت به الثريا في تطوير البنية التحتية للقطاع الفضائي بالدولة.

وأكد الشامسي أن شركة الثريا بوصفها رائدة في مجال خدمات الأقمار الصناعية على مستوى الدولة، ستواصل الابتكار في هذه الخدمات تحقيقاً لرؤية القيادة الرشيدة في المساهمة بتطوير تكنولوجيا الفضاء على المستوى الدولي خدمة للبشرية، مشيراً إلى رغبة الشركة بمواصلة التعاون مع وكالة الإمارات للفضاء في عدد من البرامج والفعاليات، إلى جانب دعم مشاريعها الرامية إلى رفع مستوى الوعي والاهتمام في الأنشطة الفضائية وبناء الشراكات الدولية، فضلاً عن تعزيز إرث الدولة في الابتكار الفضائي.

وقالت منى المهيري الرئيس التنفيذي للأصول البشرية في الياه سات: على مدى السنوات الثلاث الماضية، أسهمت وكالة الإمارات للفضاء في دفع قطاع الفضاء في الدولة، وأتاحت فرصاً لتنمية الأصول البشرية من خلال الاستثمار في المواهب الإماراتية والاهتمام بالعلوم والتكنولوجيا والهندسة.

وأضافت: نهنئ وكالة الإمارات للفضاء على تحقيقها هذه الإنجازات الهامة خلال تلك الفترة الزمنية القصيرة، كما نتطلع إلى مواصلة العمل جنباً إلى جنب مع وكالة الإمارات للفضاء، لبلوغ طموحات الدولة في مجال الفضاء، وتعزيز الإسهامات البناءة في مجالات الابتكار والبحث العلمي.

وهنأ سعادة يوسف حمد الشيباني، مدير عام «مركز محمد بن راشد للفضاء» وكالة الإمارات للفضاء بالذكرى السنوية الثالثة لتأسيسها، مشيداً بإنجازاتها على جميع الصُعد، إذ قدمت صورة ناصعة عن قطاع الفضاء الإماراتي في جميع المحافل المحلية والعربية والدولية والعالمية. وأشاد الشيباني بالخطوات البناءة التي اتخذتها الوكالة لازدهار قطاع الفضاء الإماراتي، وذلك من خلال الاتفاقيات التي أبرمتها مع وكالات الفضاء العالمية، وإطلاقها خطة فضاء استراتيجية مستدامة تطلع الى احتياجات تنمية القطاع الحالية والمستقبلية، بالإضافة الى مبادرات وبرامج يصعب حصرها تدعم إعداد كوادر وطنية وتأسيس لجيل المستقبل من علماء الفضاء الإماراتيين.

وأثنى الشيباني على العلاقة الوثيقة التي تربط "مركز محمد بن راشد للفضاء" بالوكالة، مشيراً الى "اننا نقف بفخر واعتزاز لعملنا المشترك في إنجاز اول مهمة فضائية عربية وإسلامية الى الفضاء الخارجي، مشروع الإمارات لاستكشاف المريخ - "مسبار الأمل".

دائـرة التـنـمـيـة الاقـتـصـاديـة
DEPARTMENT OF ECONOMIC DEVELOPMENT

العدد ١٢٠٧٢ بتاريخ ٢٠١٧/٧/١٧

إعـــــلان

تعلن دائـرة التنمية الاقتصادية بان السـادة/فن سبيس لتجارة الهدايا - فرع 1 رخصة رقم: CN 1371041-1 قد تقدموا الينا بطلب

الغاء رخصة

فعلى كل من له حق او اعتراض على هذا الاعلان مراجعة دائرة التنمية الاقتصادية خلال اسبوع من تاريخ نشر هذا الاعلان والا فان الدائرة غير مسؤولة عن اي حق او دعوى بعد انقضاء هذه المدة حيث ستستكمل الاجراءات المطلوبة

قطاع الشؤون التجارية (ابوظبي)

دائـرة التـنـمـيـة الاقـتـصـاديـة
DEPARTMENT OF ECONOMIC DEVELOPMENT

العدد ١٢٠٧٢ بتاريخ ٢٠١٧/٧/١٧

إعـــــلان

تعلن دائـرة التنمية الاقتصادية بان السـادة/موستانغ للسفر رخصة رقم: CN 2242636 قد تقدموا الينا بطلب

تعديل الشركاء تنازل وبيع

اضافة محمد عوض بدر جعفر الكثيري ١٠٠٪

تعديل الشركاء تنازل وبيع

حذف سلطان محمد عبيد علي بن ثالث

فعلى كل من له حق او اعتراض على هذا الاعلان مراجعة دائرة التنمية الاقتصادية خلال أربعة عشر يوماً من تاريخ نشر هذا الاعلان والا فان الدائرة غير مسؤولة عن اي حق او دعوى بعد انقضاء هذه المدة حيث ستستكمل الاجراءات المطلوبة

قطاع الشؤون التجارية (أبوظبي)

دائـرة التـنـمـيـة الاقـتـصـاديـة
DEPARTMENT OF ECONOMIC DEVELOPMENT

العدد ١٢٠٧٢ بتاريخ ٢٠١٧/٧/١٧

إعـــــلان

تعلن دائـرة التنمية الاقتصادية بان السـادة/التعاون لاعمال الالمنيوم والزجاج رخصة رقم: CN 1545471 قد تقدموا الينا بطلب

تعديل الشركاء تنازل وبيع

اضافة عبدالله محمد احمد باكيلي ١٠٠٪

تعديل الشركاء تنازل وبيع

حذف محمد احمد محمد

فعلى كل من له حق او اعتراض على هذا الاعلان مراجعة دائرة التنمية الاقتصادية خلال أربعة عشر يوماً من تاريخ نشر هذا الاعلان والا فان الدائرة غير مسؤولة عن اي حق او دعوى بعد انقضاء هذه المدة حيث ستستكمل الاجراءات المطلوبة

قطاع الشؤون التجارية (أبوظبي)

دولة الامارات العربية المتحدة
الهيئة الوطنية للمواصلات
سياسة التراخيص والتسجيل البحري

العدد ١٢٠٧٢ بتاريخ ٢٠١٧/٧/١٧

إعلان عن تسجيل سفينة وطنية

تعلن الهيئة الوطنية للمواصلات (قطاع النقل البحري) بان /جرين لاين للحدائق قد تقدم بطلب تسجيل السفينة المذكورة بياناتها بعد وهي:

إسم السفينة	رقم التسجيل السابق	العلم السابق
فلاح - 2	204348	Abu Dhabi - UAE

على كل من له اعتراض على تسجيل هذه السفينة مراجعة مكتب تسجيل السفن ابوظبي خلال مدة اقصاها ٦٠ يوما من تاريخ هذا الاعلان.

إدارة مراكز سعادة المتعاملين - مركز أبوظبي

دائـرة التـنـمـيـة الاقـتـصـاديـة
DEPARTMENT OF ECONOMIC DEVELOPMENT

العدد ١٢٠٧٢ بتاريخ ٢٠١٧/٧/١٧

إعـــــلان

تعلن دائـرة التنمية الاقتصادية بان السـادة/مطعم ساندويتش لاين رخصة رقم: CN 1997573 قد تقدموا الينا بطلب

تعديل لوحة الإعلان/إجمالي من مساحة ١٠×١ الى null×null

تعديل اسم تجاري من/مطعم ساندويتش لاين

SANDWICH LINE RESTAURANT

الى/ غريك دونر

GREEK DONER

فعلى كل من له حق او اعتراض على هذا الاعلان مراجعة دائرة التنمية الاقتصادية خلال أربعة عشر يوماً من تاريخ نشر هذا الاعلان والا فان الدائرة غير مسؤولة عن اي حق او دعوى بعد انقضاء هذه المدة حيث ستستكمل الاجراءات المطلوبة

قطاع الشؤون التجارية (ابوظبي)

دائـرة التـنـمـيـة الاقـتـصـاديـة
DEPARTMENT OF ECONOMIC DEVELOPMENT

العدد ١٢٠٧٢ بتاريخ ٢٠١٧/٧/١٧

إعـــــلان

تعلن دائـرة التنمية الاقتصادية بان السـادة/ديكسي لتجارة الورق وخدمات الطباعة ذ.م.م رخصة رقم: CN 1138828

قد تقدموا الينا بطلب

تعديل الشركاء تنازل وبيع

اضافة عمر مطاوع ٤٩٪

تعديل الشركاء تنازل وبيع

حذف هيثم رفيق عمر مطاوع

فعلى كل من له حق او اعتراض على هذا الاعلان مراجعة دائرة التنمية الاقتصادية خلال أربعة عشر يوماً من تاريخ نشر هذا الاعلان والا فان الدائرة غير مسؤولة عن اي حق او دعوى بعد انقضاء هذه المدة حيث ستستكمل الاجراءات المطلوبة

قطاع الشؤون التجارية (أبوظبي)

دائـرة التـنـمـيـة الاقـتـصـاديـة
DEPARTMENT OF ECONOMIC DEVELOPMENT

العدد ١٢٠٧٢ بتاريخ ٢٠١٧/٧/١٧

الغاء إعلان سابق

تعلن دائـرة التنمية الاقتصادية بخصوص الرخصة رقم : CN 1063188 بالاسم التجاري شركة سبورتس غاليري لتجارة المعدات الرياضية ذ.م.م بالغاء طلب تعديل الرخصة واعادة الوضع كما كان عليه سابقا.

فعلى كل من له حق او اعتراض على هذا الاعلان مراجعة دائرة التنمية الاقتصادية خلال أربعة عشر يوماً من تاريخ نشر هذا الاعلان والا فان الدائرة غير مسؤولة عن اي حق او دعوى بعد انقضاء هذه المدة حيث ستستكمل الاجراءات المطلوبة

قطاع الشؤون التجارية (أبوظبي)

دائـرة التـنـمـيـة الاقـتـصـاديـة
DEPARTMENT OF ECONOMIC DEVELOPMENT

العدد ١٢٠٧٢ بتاريخ ٢٠١٧/٧/١٧

إعـــــلان

تعلن دائـرة التنمية الاقتصادية بان السـادة/بوابة وزير ستان لتجارة خردة ومخلفات المباني رخصة رقم: CN 1547110

قد تقدموا الينا بطلب

تعديل الشركاء تنازل وبيع

اضافة سليمان علي محمد المعمري ١٠٠٪

تعديل الشركاء تنازل وبيع

حذف خالد سليمان علي محمد المعمري

فعلى كل من له حق او اعتراض على هذا الاعلان مراجعة دائرة التنمية الاقتصادية خلال أربعة عشر يوماً من تاريخ نشر هذا الاعلان والا فان الدائرة غير مسؤولة عن اي حق او دعوى بعد انقضاء هذه المدة حيث ستستكمل الاجراءات المطلوبة

قطاع الشؤون التجارية (أبوظبي)

دائـرة التـنـمـيـة الاقـتـصـاديـة
DEPARTMENT OF ECONOMIC DEVELOPMENT

العدد ١٢٠٧٢ بتاريخ ٢٠١٧/٧/١٧

إعـــــلان

تعلن دائـرة التنمية الاقتصادية بان السـادة/ عبدالمجيد المرزوقي للصيانة العامة واعمال الري رخصة رقم: CN 1058591 قد تقدموا الينا بطلب

تعديل لوحة الإعلان/إجمالي من مساحة ١×١ الى ٤×٢

تعديل اسم تجاري من/عبدالمجيد المرزوقي للصيانة العامة واعمال الري

ABDUL MAJEED AL MARZOQY GENERAL MAINTENANCE & IRRIGATION WORKS

الى/ عبدالمجيد المرزوقي للصيانة والمقاولات العامة

ABDUL MAJEED AL MARZOQY GENERAL MAINTENANCE & CONTRACTING

تعديل نشاط/اضافة تركيب معدات واجهزة الامن والمراقبة وصيانتها (٤٣٢١٠٠٩)

تعديل نشاط/اضافة مقاولات انشاء ابراج الارسال اللاسلكي واصلاحها (٤٢٢٠١٠٣)

فعلى كل من له حق او اعتراض على هذا الاعلان مراجعة دائرة التنمية الاقتصادية خلال أربعة عشر يوماً من تاريخ نشر هذا الاعلان والا فان الدائرة غير مسؤولة عن اي حق او دعوى بعد انقضاء هذه المدة حيث ستستكمل الاجراءات المطلوبة

قطاع الشؤون التجارية (ابوظبي)

دائـرة التـنـمـيـة الاقـتـصـاديـة
DEPARTMENT OF ECONOMIC DEVELOPMENT

العدد ١٢٠٧٢ بتاريخ ٢٠١٧/٧/١٧

إعـــــلان

تعلن دائـرة التنمية الاقتصادية بان السـادة/مطعم راندل رخصة رقم: CN 1031080 قد تقدموا الينا بطلب

تعديل لوحة الإعلان/إجمالي من مساحة ٩,٥٠×١ الى ١×١

تعديل اسم تجاري من/مطعم راندل

RAANDHAL RESTAURANT

الى/ مطعم شيلي شويس

CHILLY CHOICE RESTAURANT

فعلى كل من له حق او اعتراض على هذا الاعلان مراجعة دائرة التنمية الاقتصادية خلال أربعة عشر يوماً من تاريخ نشر هذا الاعلان والا فان الدائرة غير مسؤولة عن اي حق او دعوى بعد انقضاء هذه المدة حيث ستستكمل الاجراءات المطلوبة

قطاع الشؤون التجارية (ابوظبي)

دائـرة التـنـمـيـة الاقـتـصـاديـة
DEPARTMENT OF ECONOMIC DEVELOPMENT

العدد ١٢٠٧٢ بتاريخ ٢٠١٧/٧/١٧

إعـــــلان

تعلن دائـرة التنمية الاقتصادية بان السـادة/جولدن سوبريم للنقليات والصيانة العامة لمالكها خالد احمد مخاشن - شركة الشخص الواحد ذ.م.م رخصة رقم: CN 2127112

قد تقدموا الينا بطلب

تعديل الشركاء تنازل وبيع/خالد احمد سالم مخاشن من مالك الى شريك

تعديل نسب الشركاء/ خالد احمد سالم مخاشن من ١٠٠٪ الى ٥٠٪

تعديل الشركاء تنازل وبيع/اضافة محمد احمد سالم مخاشن ٥٠٪

تعديل لوحة الإعلان/إجمالي من مساحة ٠,٣×٠,٤ الى ١×١

تعديل شكل قانوني/من شركة الشخص الواحد ذ.م.م الى شركة ذات مسؤولية محدودة

تعديل اسم تجاري من/جولدن سوبريم للنقليات والصيانة العامة لمالكها خالد احمد مخاشن - شركة الشخص الواحد ذ.م.م

GOLDEN SUPREME TRANSPORTING AND GENERAL MAINTENANCE - OWEND BY KHALID AHMED MAKHASHEN SOLE PROPRIETORSHIP LLC

الى/ جولدن سوبريم للنقليات والصيانةالعامة ذ.م.م

GOLDEN SUPREME TRANSPORTING & GENERAL MAINTENANCE LLC

فعلى كل من له حق او اعتراض على هذا الاعلان مراجعة دائرة التنمية الاقتصادية خلال أربعة عشر يوماً من تاريخ نشر هذا الاعلان والا فان الدائرة غير مسؤولة عن اي حق او دعوى بعد انقضاء هذه المدة حيث ستستكمل الاجراءات المطلوبة

قطاع الشؤون التجارية (ابوظبي)

دائـرة التـنـمـيـة الاقـتـصـاديـة
DEPARTMENT OF ECONOMIC DEVELOPMENT

العدد ١٢٠٧٢ بتاريخ ٢٠١٧/٧/١٧

إعـــــلان

تعلن دائـرة التنمية الاقتصادية بان السـادة/اوليف للطباعة رخصة رقم: CN 1309095 قد تقدموا الينا بطلب

تعديل الشركاء تنازل وبيع/اضافة عنود سالم سعيد حلوكة المظاوي ١٠٠٪

تعديل الشركاء تنازل وبيع/حذف ابراهيم ناصر سعيد المر العامري

تعديل لوحة الإعلان/إجمالي من مساحة ٣×١ الى ١×١

تعديل اسم تجاري من/اوليف للطباعة

OLIVE TYPING

الى/ استوديو يونيك للطباعة

UNIQUE STUDIO & TYPPING

فعلى كل من له حق او اعتراض على هذا الاعلان مراجعة دائرة التنمية الاقتصادية خلال أربعة عشر يوماً من تاريخ نشر هذا الاعلان والا فان الدائرة غير مسؤولة عن اي حق او دعوى بعد انقضاء هذه المدة حيث ستستكمل الاجراءات المطلوبة

قطاع الشؤون التجارية (ابوظبي)

إعلان رهن تجاري

العدد ١٢٠٧٢ بتاريخ ٢٠١٧/٧/١٧

بهذا يعلن الكاتب العدل بدائرة القضاء أبوظبي-بوحدة غرفة تجارة ابوظبي بأن السادة مؤسسة (المرابع للدواجن) المسجلة بدائرة التنمية الاقتصادية برقم (CN -1367263) وعنوانها، مدينة العين-العجبان قد تقدموا إلينا بطلب تصديق عقد رهن تجاري لصالح السادة/ مصرف الهلال وذلك مقابل رهن: معدات ومكائن بقيمة ٢٩,٠٥٠,٠٠٠,٠٠ (تسعة وعشرون مليونا وخمسون ألف درهم) .

واعمالاً للفقرة ٥ من المادة ١٤ من القانون رقم ٤ لسنة ٢٠١٣ بشأن تنظيم مهنة الكاتب العدل، فإنه بمرور أربعة عشر يوماً على الأقل من تاريخ نشر هذا الاعلان فإن الكاتب العدل سيقوم بتوثيق هذا العقد بناءً على طلب أصحاب الشأن.

الكاتب العدل

إعـــــلان تصفيـــة شركـــــة

العدد ١٢٠٧٢ بتاريخ ٢٠١٧/٧/١٧

فاز للتكنولوجيا - ذ م م

بموجب قرار الجمعية العمومية الغير عادية المنعقدة في تاريخ ٢٠١٧/٠٧/١٣ الموثق لدى كاتب العدل بالرقم ١٧٠٩٠٠٥٢٩٠ يعلن المصفي/ مكتب عوده وشركاه - محاسبون قانونيون عن حل وتصفية شركة:

فاز للتكنولوجيا - ذ م م

فعلى من لديه أي اعتراض أو مطالبة التقدم إلى مكتب المصفى المعين هاتف رقم ٠٢٦٢٧٤٠٠١ فاكس ٠٢٦٢٧٤٠٠٢ ص ب ٣٠٤٨٩ ابوظبي شارع خليفة بناية عتيق خلف المزروعي الطابق ٨ مكتب رقم ٨١١ واحضار المستندات الثبوتية وذلك خلال مدة أقصاها ٤٥ يوما من تاريخ نشر هذا الإعلان.

دائـرة التـنـمـيـة الاقـتـصـاديـة
DEPARTMENT OF ECONOMIC DEVELOPMENT

العدد ١٢٠٧٢ بتاريخ ٢٠١٧/٧/١٧

إعـــــلان

تعلن دائـرة التنمية الاقتصادية بان السـادة/ وورشة المثلث للحدادة رخصة رقم: CN 1043919 قد تقدموا الينا بطلب

تعديل لوحة الإعلان/إجمالي من مساحة ١×١ الى ١×١

تعديل اسم تجاري من/ورشة المثلث للحدادة

TRIDENT BLACKSMITH WORKSHOP

الى/ المثلث لاعمال لتركيب الابواب والنوافذ

TRIDENT DOORS AND WINDOWS INSTALLATION WORKS

تعديل عنوان/من ابوظبي ابوظبي مصفح الصناعية م/١٤ ق/٤٥ المالك/ محمد بن بطي محمد خلفان القبيسي الى ابوظبي المصفح م ٣٨ ٥٩٤٠٣ ٥٩٤٠٣ سالم هلال غانم هلال واخرين

فعلى كل من له حق او اعتراض على هذا الاعلان مراجعة دائرة التنمية الاقتصادية خلال أربعة عشر يوماً من تاريخ نشر هذا الاعلان والا فان الدائرة غير مسؤولة عن اي حق او دعوى بعد انقضاء هذه المدة حيث ستستكمل الاجراءات المطلوبة

قطاع الشؤون التجارية (ابوظبي)

دائـرة التـنـمـيـة الاقـتـصـاديـة
DEPARTMENT OF ECONOMIC DEVELOPMENT

العدد ١٢٠٧٢ بتاريخ ٢٠١٧/٧/١٧

إعـــــلان

تعلن دائـرة التنمية الاقتصادية بان السـادة/سياتل الدولية للمقاولات العامة ذ.م.م رخصة رقم: CN 1033214 قد تقدموا الينا بطلب

تعديل الشركاء تنازل وبيع/محمد احمد محمد عبدالرحيم الفهيم من شريك الى مالك

تعديل نسب الشركاء/ محمد احمد محمد عبدالرحيم الفهيم من ٥١٪ الى ١٠٠٪

تعديل الشركاء تنازل وبيع/حذف صلاح شفيق الجميل

تعديل لوحة الإعلان/إجمالي من مساحة ١×١ الى ٠,٦٠×٠,٢٠

تعديل شكل قانوني/من شركة ذات مسؤولية محدودة الى مؤسسة فردية

تعديل اسم تجاري من/سياتل الدولية للمقاولات العامة ذ.م.م

SEATTLE INTERNATIONAL GENERAL CONTRACTING LLC

الى/سياتل الدولية للمقاولات العامة

SEATTLE INTERNATIONAL GENERAL CONTRACTING

فعلى كل من له حق او اعتراض على هذا الاعلان مراجعة دائرة التنمية الاقتصادية خلال أربعة عشر يوماً من تاريخ نشر هذا الاعلان والا فان الدائرة غير مسؤولة عن اي حق او دعوى بعد انقضاء هذه المدة حيث ستستكمل الاجراءات المطلوبة

قطاع الشؤون التجارية (ابوظبي)

دائـرة التـنـمـيـة الاقـتـصـاديـة
DEPARTMENT OF ECONOMIC DEVELOPMENT

العدد ١٢٠٧٢ بتاريخ ٢٠١٧/٧/١٧

إعـــــلان

تعلن دائـرة التنمية الاقتصادية بان السـادة/محلات الاطلال للتحف الأصل وفروعه رخصة رقم: CN 1110715 قد تقدموا الينا بطلب

تعديل الشركاء تنازل وبيع

اضافة موزه سعيد جمعه الكعبي ١٠٠٪

تعديل وكيل خدمات

حذف سهيل جمعه راشد سلطان الراشدي

تعديل الشركاء تنازل وبيع

حذف بوزهاكارا عبدالرزاق

فعلى كل من له حق او اعتراض على هذا الاعلان مراجعة دائرة التنمية الاقتصادية خلال أربعة عشر يوماً من تاريخ نشر هذا الاعلان والا فان الدائرة غير مسؤولة عن اي حق او دعوى بعد انقضاء هذه المدة حيث ستستكمل الاجراءات المطلوبة

قطاع الشؤون التجارية (العين)

دائـرة التـنـمـيـة الاقـتـصـاديـة
DEPARTMENT OF ECONOMIC DEVELOPMENT

العدد ١٢٠٧٢ بتاريخ ٢٠١٧/٧/١٧

إعـــــلان

تعلن دائـرة التنمية الاقتصادية بان السـادة/مركز الاشراقة الذهبية لتجميل السيدات رخصة رقم: CN 2341867

قد تقدموا الينا بطلب

تعديل الشركاء تنازل وبيع

اضافة سعيد حسن محمد حسن المعمري ١٠٠٪

تعديل الشركاء تنازل وبيع

حذف عبدالله خالد سليمان راشد المربوعي

فعلى كل من له حق او اعتراض على هذا الاعلان مراجعة دائرة التنمية الاقتصادية خلال أربعة عشر يوماً من تاريخ نشر هذا الاعلان والا فان الدائرة غير مسؤولة عن اي حق او دعوى بعد انقضاء هذه المدة حيث ستستكمل الاجراءات المطلوبة

قطاع الشؤون التجارية (العين)

إعلان رهن تجاري

العدد ١٢٠٧٢ بتاريخ ٢٠١٧/٧/١٧

بهذا يعلن الكاتب العدل بدائرة القضاء أبوظبي-بوحدة غرفة تجارة ابوظبي بأن السادة (مصنع متمكن للألبان ذ م م) المسجلة بمكتب تنمية الصناعة برقم (٢٠٩٨) وعنوانها، مدينة العين-العجبان قد تقدموا إلينا بطلب تصديق عقد رهن تجاري لصالح السادة/ مصرف الهلال وذلك مقابل رهن: معدات ومكائن بقيمة ٧٦,٧٦٦,٩٠٠,٠٠ (ستة وسبعون مليونا وسبعمائة وستة وستون ألفا وتسعمائة درهم)

واعمالاً للفقرة ٥ من المادة ١٤ من القانون رقم ٤ لسنة ٢٠١٣ بشأن تنظيم مهنة الكاتب العدل، فإنه بمرور أربعة عشر يوماً على الأقل من تاريخ نشر هذا الاعلان فإن الكاتب العدل سيقوم بتوثيق هذا العقد بناءً على طلب أصحاب الشأن.

الكاتب العدل

إعلان رهن تجاري

العدد ١٢٠٧٢ بتاريخ ٢٠١٧/٧/١٧

بهذا يعلن الكاتب العدل بدائرة القضاء أبوظبي-بوحدة غرفة تجارة ابوظبي بأن السادة مؤسسة (مزارع متمكن للابقار) المسجلة بدائرة التنمية الاقتصادية برقم (CN-2176557) وعنوانها، مدينة العين-العجبان قد تقدموا إلينا بطلب تصديق عقد رهن تجاري لصالح السادة/ مصرف الهلال وذلك مقابل رهن: معدات ومكائن بقيمة ٢١,٤٦٠,٥٠٠,٠٠ (واحد وعشرون مليونا وأربعمائة وستون ألفا وخمسمائة درهم)

واعمالاً للفقرة ٥ من المادة ١٤ من القانون رقم ٤ لسنة ٢٠١٣ بشأن تنظيم مهنة الكاتب العدل، فإنه بمرور أربعة عشر يوماً على الأقل من تاريخ نشر هذا الاعلان فإن الكاتب العدل سيقوم بتوثيق هذا العقد بناءً على طلب أصحاب الشأن.

الكاتب العدل

سفير الدولة يلتقي وزيرة العمل والرعاية الاجتماعية في كازاخستان

•• أستانا –وام:

التقى سعادة الدكتور محمد أحمد بن سلطان الجابر سفير الدولة لدى كازاخستان معالي تامارا ديوسينوفا وزيـرة العمل والرعاية الاجتماعية في جمهورية كازاخستان . جرى خلال اللقاء بحث سبل دعم وتعزيز علاقات التعاون بين دولة الإمارات وجمهورية كازاخستان في مختلف المجالات. وعبر الجانبان عن ارتياحهما لمستوى التعاون الثنائي القائم بين البلدين الصديقين مشيرين إلى رغبة الطرفين في تطوير التعاون في شتى المجالات والقطاعات ذات الأولوية. وأعربت معالي وزيرة العمل والرعاية الاجتماعية في جمهورية كازاخستان عن تقديرها لمستوى العلاقات الثنائية والدور الذي تقوم به سفارة الدولة في أستانا لتعزيز العلاقات الثنائية بين الجهات المعنية في البلدين. من جانبه عبر سعادة سفير الدولة عن شكره وتقديره لمعالي الوزيرة. مشيرا إلى استعداده لبذل كل جهد ممكن من أجل الارتقاء بالعلاقات الثنائية بين البلدين إلى مستويات أعلى.

رئيس سيراليون يتسلم أوراق اعتماد سفير الدولة غير المقيم

•• فريتاون–وام:

تسلم فخامة الرئيس ارنست باي كوروما رئيس جمهورية سيراليون أوراق اعتماد سعادة محمد سالم الراشدي سفير الدولة لدى جمهورية السنغال سفيرا غير مقيم للدولة لدى جمهورية سيراليون وذلك في القصر الرئاسي في العاصمة فريتاون.

ونقل سعادة السفير - خلال اللقاء - إلى رئيس جمهورية سيراليون تحيات صاحب السمو الشيخ خليفة بن زايد آل نهيان رئيس الدولة "حفظه الله" وصاحب السمو الشيخ محمد بن راشد آل مكتوم نائب رئيس الدولة رئيس مجلس الوزراء حاكم دبي "رعاه الله" وصاحب السمو الشيخ محمد بن زايد آل نهيان ولي عهد أبوظبي نائب القائد الأعلى للقوات المسلحة. وأشاد الرئيس ارنست باي كوروما بالعلاقات الثنائية المتميزة التي تربط البلدين. وحمل فخامته سعادة السفير أطيب تحياته إلى صاحب السمو الشيخ خليفة بن زايد آل نهيان وصاحب السمو الشيخ محمد بن راشد آل مكتوم وصاحب السمو الشيخ محمد بن زايد آل نهيان .. متمنيا لدولة الإمارات وشعبها دوام الرقي والإزدهار. وتمنى لسعادة السفير التوفيق والنجاح في مهمته الدبلوماسية لدى جمهورية سيراليون . من جانبه أكد سعادة السفير الراشدي أنه سيبذل قصارى جهده من أجل تعزيز علاقات الصداقة والتعاون بين البلدين.

ماجد القاسمي يكرم متفوقي الثانوية العامة من أبناء ضاحية الخالدية

•• الشارقة –الفجر:

بمبادرة من مجلس ضاحية الخالدية التابع لدائرة شؤون الضواحي والقرى في حكومة الشارقة حضر الشيخ ماجد بن سلطان القاسمي مدير دائرة شؤون الضواحي والقرى مساء أمس بضاحية الخالدية في مدينة الشارقة حفل تكريم الطلبة المتفوقين في الصف الثاني عشر على مستوى أهالي الضاحي للعام الدراسي 2016 __ 2017م.

حضر الحفل سعيد هلال السويدي رئيس مجلس ضاحية الخالدية و خلفان سعيد المري نائب رئيس المجلس والمتفوقين في الثانوية العامة من أبناء أهالي ضاحية الخالدية ومسؤولي مدارس الطلبة وأعيان الضاحية، وأولياء أمور الطلبة وأصدقائهم وأعضاء المجلس وعدد من موظفي الدائرة والمجلس.

وفي بداية الحفل تعرف الشيخ ماجد بن سلطان القاسمي على مسيرة النجاح التي حققها المكرمون خلال العام الدارسي وتبادل معهم الحديث حول تطلعاتهم الطموحة في مواصلة تعليمهم العالي.

وأشاد الشيخ ماجد بن سلطان القاسمي بتفاني الطلاب وأدائهم المتميز الذي تكلل بتفوقهم في نهاية مشوارهم في التعليم المدرسي.. مشيراً إلى أن أبناء الوطن من خريجي الثانوية العامة يمثلون مصدر فخر وتقدير من قبل وطنهم والقيادة الرشيدة وأسرهم.

وأعرب عن امتنانه وتقديره للدعم المتواصل لصاحب السمو الشيخ خليفة بن زايد آل نهيان رئيس الدولة «حفظه الله» وحرصه على الارتقاء بالتعليم في الدولة باعتباره ضمن أولويات حكومتنا الرشيدة كما وأشاد بما يوليه صاحب السمو الشيخ الدكتور سلطان بن محمد القاسمي عضو المجلس الأعلى للاتحاد حاكم الشارقة __حفظه الله ورعاه __ من اهتمام ورعاية بالتعليم في إمارة الشارقة وحرص سموه على أن يكون الطلبة من الذكور والاناث في صدارة التعليم ومن المتميزين ودعا الطلبة المكرمين إلى مواصلة تعليمهم الجامعي واختيار التخصصات التي تطلبها الامارات في الفترة المقبلة .

بعد ذلك قام الشيخ ماجد القاسمي يرافقه السويدي والمري بتكريم الطلبة خريجي الثانوية العامة من أبناءأهالي ضاحية الخالدية .

محاكم رأس الخيمة تشارك في مؤتمر واشنطن القضائي الدولي

•• رأس الخيمة – الفجر

اختتمت دائرة محاكم رأس الخيمة مشاركتها المتميزة في المؤتمر القضائي الدولي في عاصمة الولايات المتحدة الأمريكية واشنطن والذي انعقد بين التاسع والرابع عشر من شهر يوليو الحالي بعنوان التميز القضائي على نطاق عالمي والذي نظمته الجمعية الدولية لإدارة المحاكم بالتعاون مع الرابطة الوطنية لإدارة المحاكم الأمريكية. وقال سعادة المستشار أحمد محمد الخاطري رئيس دائرة المحاكم أن مشاركة دائرة محاكم رأس الخيمة تمثلت في تقديم ورقة عمل تمحورت حول النجاح الكبير الذي حققته محكمة اليوم الواحد والتي أطلقها سمو الشيخ محمد بن سعود القاسمي ولي عهد رأس الخيمة رئيس مجلس القضاء في الإمارة في مطلع العام الجاري حيث استعرضت ورقة العمل محاور عديدة تعلقت بالفروق بين محكمة اليوم الواحد والمحاكم التقليدية التي تشاركها الاختصاص النوعي والقيمي ومن أهمها اختصار الوقت والجهد على كافة الأطراف والشركاء في العمل القضائي إذ تتطلب إجراءات تسجيل الدعوى حتى الفصل فيها أمام المحكمة التقليدية 9 خطوات بينما أمام هذه المحكمة المبتكرة خطوة واحدة فقط فضلا عما أدهش الحضور من أن الحكم النهائي يصدر في ذات التاريخ الذي تسجل فيه الدعوى ويختم حكمها بخاتم الصيغة التنفيذية وأن المحكمة طوال الستة أشهر الماضية لم تأجل أي دعوى سجلت فيها من بين الدعاوى التي تزيد على 420 كما أن الأحكام حظيت برضا المتقاضين التام وقناعتهم بإصابتها كبد الحقيقة كما تم استعراض آلية عملها وتوزيع المهام على فريق العمل المعاون للقاضي.

وأشاد الخاطري بحسن تنظيم المؤتمر وأهمية الموضوعات المطروحة وعلاقتها بالعمل القضائي وتمتع المشاركين بخبرات عالمية في إدارة القضاء. وأضاف قائلا إن مشاركة ألف شخصية قضائية وإدارية في المؤتمر يمثلون 80 دولة حول العالم شكل فرصة ذهبية للاستفادة من هذه الخبرات العالمية الرائدة كما كان فرصة لتعريف الحاضرين بالمستوى الحضاري المتقدم الذي وصلت إليه دولة الامارات العربية المتحدة بقيادة صاحب السمو الشيخ خليفة بن زايد آل نهيان حفظه الله الذي جعل الامارات قبلة للمطورين والمستثمرين والباحثين عن العيش الكريم.

واختتم الخاطري تصريحه برفع أسمى آيات الشكر والتقدير إلى صاحب السمو الشيخ سعود بن صقر القاسمي عضو المجلس الأعلى حاكم رأس الخيمة وإلى سمو الشيخ محمد بن سعود القاسمي ولي العهد رئيس مجلس القضاء على دعمهما للقضاء ورجاله وتبنيهما استراتيجية واضحة لتطوير القضاء وتأهيله لبلوغ مستوى رفيع من الشفافية وتحقيق العدالة الناجزة بكل حياد وأمانة.

مصنع لحوم منتهية الصلاحية برأس الخيمة

•• رأس الخيمة – الفجر

تمكنت القيادة شرطة رأس الخيمة بالتعاون والتنسيق مع بلدية رأس الخيمة - إدارة الصحة العامة، من ضبط مصنع لتصنيع وبيع اللحوم المنتهية الصلاحية .

وتعود تفاصيل القضية بحسب العميد عبدالله علي منخس مدير إدارة التحريات والمباحث الجنائية، بأنه ورد بلاغ من مفتشي قسم الرقابة الغذائية ببلدية رأس الخيمة يفيد بوجود مصنع للحوم يقوم ببيع وتصنيع اللحوم المنتهية الصلاحية، و التلاعب في تواريخ انتهاء الصلاحية من خلال وضع المنتجات في أكياس وعلب طبع عليها تواريخ انتهاء جديدة، للعمل على الغش لإعادة بيعها.

وفي ضوء ذلك تم تشكيل فريق عمل مشترك من قسم الجرائم المنظمة و مفتشي الصحة و الانتقال لمقر المصنع، وتم بالفعل ضبط كميات كبيرة من اللحوم المنتهية الصلاحية، و الأكياس و العلب المطبوعة عليها تواريخ الانتهاء الجديدة، والتي تم تعبئة مجموعة كبيرة من اللحوم المنتهية فيها، وذلك للبدء في عملية بيعها، ولكن ولله الحمد تم ضبط كافة المنتجات قبل البدء بعملية البيع. وأضاف مدير إدارة التحريات والمباحث الجنائية بأنه تم ضبط المسؤولين عن المصنع وهم من الجنسية الآسيوية، و إجراء التحقيق المبدئي معم والذي أقروا فيه بقيامهم بتصنيع وبيع لحوم منتهية الصلاحية، ليتم بعد ذلك إحالتهم للجهات المختصة لاستكمال باقي الإجراءات القانونية بحقهم ولينالوا جزائهم العادل بحسب قانون الغش التجاري و التدليس في المعاملات التجارية.

وقد أشاد العميد عبدالله منخس بالتعاون الكبير الذي تبديه بلدية رأس الخيمة – إدارة الصحة العامة مع شرطة رأس الخيمة في مختلف القضايا التي تمس الغش التجاري و انتهاك المعاملات التجارية، وأيضا التي تمس الصحة العامة و سلامة الأغذية، وكذلك على يقظة مفتشي قسم الرقابة الغذائية وعملهم الدؤوب لضبط المضرين بالصحة والسلامة العامة، لينال مرتكبي تلك الجرائم الجزاء العادل، داعيا جميع أفراد المجتمع إلى ضرورة التعاون والإبلاغ عن أية تجاوزات أو أمور قد تثير الشك والريبة للعمل معاً للحفاظ على أمن واستقرار المجتمع.

محاكم دبي
محاكم دبي الابتدائية
DUBAI COURTS
GOVERNMENT OF DUBAI
الفجر
العدد ١٢٠٧٢ بتاريخ ٢٠١٧/٧/١٧
اعادة اعلان بالنشر
في الدعوى ٢٠١٧/١٨٧٨ تجاري جزئي
الى المدعي عليه / ١- كونسوليدايتد انترناشيونال للمقاولات - ش ذ م م ٢-عمرو ار عمرو - بصفته الشخصية وبصفته مدير كونسوليدايتد انترناشيونال للمقاولات - ش ذ م م مجهولي محل الاقامة بما ان المدعي/ مدار الإمارات لمواد البناء - ش ذ م م قد أقام عليك الدعوى وموضوعها المطالبة بالزام المدعي عليهما بمبلغ وقدره (٣٦,٥٣٠ درهم) والرسوم والمصاريف واتعاب المحاماة والفائدة ١٢٪ من تاريخ المطالبة وحتى السداد التام والتعويض بمبلغ وقدره (١٠٠٠ درهم) وحددت لها جلسة يوم الاثنين الموافق ٢٠١٧/٧/٢٤ الساعة ٨,٣٠ ص بالقاعة Ch1.C.12 لذا فأنت مكلف بالحضور أو من يمثلك قانونيا وعليك بتقديم ما لديك من مذكرات او مستندات للمحكمة قبل الجلسة بثلاثة أيام على الأقل وفي حالة تخلفك فان الحكم سيكون بمثابة حضوري.
رئيس القسم

محاكم دبي
محاكم دبي الابتدائية
DUBAI COURTS
GOVERNMENT OF DUBAI
الفجر
العدد ١٢٠٧٢ بتاريخ ٢٠١٧/٧/١٧
اعادة اعلان بالنشر
في الدعوى ٢٠١٧/١٠٥٢ تجاري كلي
الى المدعي عليه / ١-مرجان الغرب للتجارة العامة - ش ذ م م ٢-محمد رضا علي يادكاري ٣- أمير قربان كاظمي مجهول محل الاقامة بما ان المدعي/ بنك صادرات ايران - الفرع الرئيسي ويمثله : ابراهيم محمد احمد محمد القاسم قد أقام عليك الدعوى وموضوعها المطالبة بالزام المدعي عليهم بالتكافل والتضامن بمبلغ وقدره (١٦٥٨٠٦٣ درهم) والرسوم والمصاريف واتعاب المحاماة والفائدة التأخيرية الاتفاقية بواقع ١٧٪ من تاريخ الاستحقاق وحتى السداد التام. وحددت لها جلسة يوم الاثنين الموافق ٢٠١٧/٨/٧ الساعة ٩,٣٠ ص بالقاعة Ch2.E.21 لذا فأنت مكلف بالحضور أو من يمثلك قانونيا وعليك بتقديم ما لديك من مذكرات او مستندات للمحكمة قبل الجلسة بثلاثة أيام على الأقل وفي حالة تخلفك فان الحكم سيكون بمثابة حضوري.
رئيس القسم

محاكم دبي
محاكم دبي الابتدائية
DUBAI COURTS
GOVERNMENT OF DUBAI
الفجر
العدد ١٢٠٧٢ بتاريخ ٢٠١٧/٧/١٧
اعادة اعلان بالنشر
في الدعوى ٢٠١٧/٤٧٠٥ عمالي جزئي
الى المدعى عليه/١- بي تي ال سولار منطقة حرة - ذ م م مجهول محل الاقامة بما أن المدعي/رينسي اليزابيث جاكوب قد أقام عليك الدعوى وموضوعها المطالبة بمستحقات عمالية وقدرها (٤٩٢٩٤ درهم) وتذكرة عوده بمبلغ (٢٥٠٠ درهم) والرسوم والمصاريف. وحددت لها جلسة يوم الثلاثاء الموافق ٢٠١٧/٨/٨ الساعة ٨,٣٠ صباحا بالقاعة : Ch1.A.5 لذا فأنت مكلف بالحضور أو من يمثلك قانونيا وعليك بتقديم ما لديك من مذكرات او مستندات للمحكمة قبل الجلسة بثلاثة أيام على الأقل وفي حالة تخلفك فان الحكم سيكون بمثابة حضوري .
رئيس القسم

محاكم دبي
محاكم دبي الابتدائية
DUBAI COURTS
GOVERNMENT OF DUBAI
الفجر
العدد ١٢٠٧٢ بتاريخ ٢٠١٧/٧/١٧
اعادة اعلان بالنشر
في الدعوى ٢٠١٧/٢٧٩ مدني جزئي
الى المدعي عليه / ١- عبدالعزيز عبدالله نصيب عبدالله - مجهول محل الاقامة بما ان المدعي/ شركة التأمين العربية - ش ل م ويمثله : سمير حليم كنعان قد أقام عليك الدعوى وموضوعها المطالبة بالزام المدعي عليه بمبلغ وقدره ١٣٨,٩١٤ درهم والرسوم والمصاريف واتعاب المحاماة. وحددت لها جلسة يوم الاربعاء الموافق ٢٠١٧/٧/١٩ الساعة ٨,٣٠ ص بالقاعة Ch2.D.17 لذا فأنت مكلف بالحضور أو من يمثلك قانونيا وعليك بتقديم ما لديك من مذكرات او مستندات للمحكمة قبل الجلسة بثلاثة أيام على الأقل وفي حالة تخلفك فان الحكم سيكون بمثابة حضوري.
رئيس القسم

فقدان جوازسفر
فقد المدعو / ارشاد علي غلام فريد خاسخيلي، باكستان الجنسية - جواز سفره رقم (1812351) من يجده الاتصال بتليفون رقم 055/4414189

فقدان جوازسفر
فقد المدعو / محمد ، سمير محمد طاهر MUHAMMAD SAMEER MUHAMMAD TAHIR" باكستان الجنسية - جواز سفره رقم (5228381) من يجده عليه الاتصال بتليفون رقم 050/8240393

فقدان جوازسفر
فقد المدعو / عزه فاطمة محمد طاهر ، IZZA FATIMA MUHAMMAD TAHIR باكستان الجنسية - جواز سفره رقم (8453801) من يجده عليه الاتصال بتليفون رقم 050/8240393

فقدان جوازسفر
فقد المدعو / روبينه شاهين محمد طاهر ، ROBINA SHAHEEN MUHAMMAD TAHIR باكستان الجنسية - جواز سفره رقم (5412622) من يجده عليه الاتصال بتليفون رقم 050/8240393

فقدان جوازسفر
فقد المدعو / جيسوسا أبالا ماري ، JESUSA ABALA MARI الفلبين الجنسية - جواز سفره رقم (9855839) من يجده عليه الاتصال بتليفون رقم 056/3028782

فقدان جوازسفر
فقد المدعو /سافر مال كوردارام ، الهند الجنسية - جواز سفره رقم (4153028) من يجده عليه الاتصال بتليفون رقم 050/6424040

فقدان جوازسفر
فقد المدعو/محمد رحمن رحيم جول ، باكستان الجنسية - جواز سفره رقم (9153761) من يجده عليه الاتصال بتليفون رقم 050/4049400

فقدان جوازسفر
فقد المدعو/ سيد الرحمن ابو الهسم ، بنغلاديش الجنسية - جواز سفره رقم (5086520AF) من يجده عليه الاتصال بتليفون رقم 055/9901989

محاكم دبي
محاكم دبي الابتدائية

العدد ١٢٠٧٢ بتاريخ ٢٠١٧/٧/١٧

اعلان وتكليف بالوفاء بالنشر

في الدعوى رقم ٢٠١٧/١٩٤٣ تنفيذ تجاري

الى المنفذ ضده/١- منظور أحمد نذير حسين - مجهول محل الاقامة بما ان طالب التنفيذ/محمد إدريس بن اسماعيل ويمثله : هاني رجب موسى عبدالله الجسمي قد أقام عليك الدعوى التنفيذية المذكورة اعلاه والزامك بدفع المبلغ المنفذ به وقدره (٣٩٦٠) درهم الى طالب التنفيذ او خزينة المحكمة - ثانيا : الحكم بعزل المدعي عليه من إدارة شركة (روفي روز جاردنز ليمتد) وعليه فان المحكمة ستباشر الاجراءات التنفيذية بحقك في حالة عدم الالتزام بالقرار المذكور خلال ١٥ يوما من تاريخ نشر هذا الاعلان.

رئيس الشعبة

محاكم دبي
محاكم دبي الابتدائية

العدد ١٢٠٧٢ بتاريخ ٢٠١٧/٧/١٧

اعلان وتكليف بالوفاء بالنشر

في الدعوى رقم ٢٠١٧/٧٤٦ تنفيذ عمالي

الى المنفذ ضده/١- الفريد لنقل الركاب بالسيارات الفخمه - ش ذ م م مجهول محل الاقامة بما ان طالب التنفيذ/ زاهد سرفراز عبد الخالق قد أقام عليك الدعوى التنفيذية المذكورة اعلاه والزامك بدفع المبلغ المنفذ به وقدره (١٤٠٦٣) درهم الى طالب التنفيذ او خزينة المحكمة. بالاضافة الى مبلغ ١١٨٦ درهم رسوم لخزينة المحكمة. وعليه فان المحكمة ستباشر الاجراءات التنفيذية بحقك في حالة عدم الالتزام بالقرار المذكور خلال ١٥ يوما من تاريخ نشر هذا الاعلان.

رئيس الشعبة

محاكم دبي
محاكم دبي الابتدائية

العدد ١٢٠٧٢ بتاريخ ٢٠١٧/٧/١٧

اعلان وتكليف بالوفاء بالنشر

في الدعوى رقم ٢٠١٧/١٧٣٣ تنفيذ تجاري

الى المنفذ ضده/١- خلف صغير خدية القبيسي مجهول محل الاقامة بما ان طالب التنفيذ/شركة علي بن سالم للمقاولات - ذ م م ويمثله : احمد مهير خميس عبيد بن مسحار قد أقام عليك الدعوى التنفيذية المذكورة اعلاه والزامك بدفع المبلغ المنفذ به وقدره (٤٩٩٧٥٨) درهم الى طالب التنفيذ او خزينة المحكمة. وعليه فان المحكمة ستباشر الاجراءات التنفيذية بحقك في حالة عدم الالتزام بالقرار المذكور خلال ١٥ يوما من تاريخ نشر هذا الاعلان.

رئيس الشعبة

محاكم دبي
محاكم دبي الابتدائية

العدد ١٢٠٧٢ بتاريخ ٢٠١٧/٧/١٧

مذكرة اعلان مدعى عليه بالنشر

في الدعوى ٢٠١٧/٤٦٩٠ عمالي جزئي

الى المدعي عليه / ١- مينات للخدمات الفنية - ش ذ م م مجهول محل الاقامة بما ان المدعي / زيشان علي شفاقت محمود قد أقام عليك الدعوى وموضوعها المطالبة بمستحقات عمالية وقدرها (١١٤١٦ درهم) وتذكرة عودة بمبلغ (١٠٠٠ درهم) والرسوم والمصاريف رقم الشكوى (MB171277971AE/2017) وحددت لها جلسة يوم الاربعاء الموافق ٢٠١٧/٧/١٩ الساعة ٠٨,٣٠ صباحا بمكتب القاضي لذا فأنت مكلف بالحضور أو من يمثلك قانونيا وعليك بتقديم ما لديك من مذكرات او مستندات للمحكمة قبل الجلسة بثلاثة أيام على الأقل ، وامرت المحكمة بتقصير مدة الاعلان .

رئيس الشعبة

محاكم دبي
محاكم دبي الابتدائية

العدد ١٢٠٧٢ بتاريخ ٢٠١٧/٧/١٧

اعلان وتكليف بالوفاء بالنشر

في الدعوى رقم ٢٠١٧/١١٢٤ تنفيذ عمالي

الى المنفذ ضده/١- ايه اف ار ام انترناشيونال للتجارة العامة - ش ذ م م مجهول محل الاقامة بما ان طالب التنفيذ/ وائل علي المحمدي احمد البسيوني قد أقام عليك الدعوى التنفيذية المذكورة اعلاه والزامك بدفع المبلغ المنفذ به وقدره (١٩٤٠١) درهم الى طالب التنفيذ او خزينة المحكمة. بالاضافة الى مبلغ ١٤٩٩ درهم رسوم لخزينة المحكمة. وعليه فان المحكمة ستباشر الاجراءات التنفيذية بحقك في حالة عدم الالتزام بالقرار المذكور خلال ١٥ يوما من تاريخ نشر هذا الاعلان.

رئيس الشعبة

محاكم دبي
محاكم دبي الابتدائية

العدد ١٢٠٧٢ بتاريخ ٢٠١٧/٧/١٧

اعلان وتكليف بالوفاء بالنشر

في الدعوى رقم ٢٠١٧/١٨٩٠ تنفيذ عمالي

الى المنفذ ضده/١- في اي بي سوبر ماركت - ش ذ م م مجهول محل الاقامة بما ان طالب التنفيذ/ محمد علي بهادور خان قد أقام عليك الدعوى التنفيذية المذكورة اعلاه والزامك بدفع المبلغ المنفذ به وقدره (١٢٨١٤) درهم الى طالب التنفيذ او خزينة المحكمة. بالاضافة الى مبلغ ١٠٨٣ درهم رسوم لخزينة المحكمة. وعليه فان المحكمة ستباشر الاجراءات التنفيذية بحقك في حالة عدم الالتزام بالقرار المذكور خلال ١٥ يوما من تاريخ نشر هذا الاعلان.

رئيس الشعبة

دولة الإمارات العربية المتحدة
وزارة الاقتصاد
إدارة العلامات التجارية

الاثنين ١٧ يوليو ٢٠١٧ العدد ١٢٠٧٢

EAT 34019 التميمي و مشاركوه AL TAMIMI & CO.

نموذج إعلان النشر عن التجديد

تعلن إدارة العلامات التجارية عن تقدم وكيل التسجيل / المالك :

التميمي ومشاركوه

بنشر طلب تجديد مدة الحماية للعلامة التجارية التالية:

المودعة بالرقم : ١٠٠٩٣٥

بإسم : جونسون أند جونسون

وعنوانه : وان جونسون أند جونسون بلازا ، نيو برنزويك ، نيو جيرسي ، ٠٨٩٣٣ ٧٠٠١- الولايات المتحدة الأمريكية.

والمسجلة تحت الرقم : ٩٩٠٨٤ بتاريخ : ٢٠١٠/١/٤

صورة العلامة

NUGRIP

وستظل الحماية نافذة المفعول لمدة عشر سنوات أخرى اعتباراً من تاريخ انتهاء الحماية في: ٢٠١٧/١٠/٠٨ وحتى تاريخ: ٢٠٢٧/١٠/٠٨.

دولة الإمارات العربية المتحدة
وزارة الاقتصاد
إدارة العلامات التجارية

الاثنين ١٧ يوليو ٢٠١٧ العدد ١٢٠٧٢

EAT 34093 التميمي و مشاركوه AL TAMIMI & CO.

نموذج إعلان النشر عن التجديد

تعلن إدارة العلامات التجارية عن تقدم وكيل التسجيل / المالك :

التميمي ومشاركوه

بنشر طلب تجديد مدة الحماية للعلامة التجارية التالية:

المودعة بالرقم : ١٠٠٩٣٠

بإسم : جونسون أند جونسون

وعنوانه : وان جونسون أند جونسون بلازا ، نيو برنزويك ، نيو جيرسي ، ٠٨٩٣٣ ٧٠٠١- الولايات المتحدة الأمريكية.

والمسجلة تحت الرقم : ٩٩٠٨٧ بتاريخ : ٢٠١٠/١/٤

صورة العلامة

SURESTREAM

وستظل الحماية نافذة المفعول لمدة عشر سنوات أخرى اعتباراً من تاريخ انتهاء الحماية في: ٢٠١٧/١٠/٠٨ وحتى تاريخ: ٢٠٢٧/١٠/٠٨.

دولة الإمارات العربية المتحدة
وزارة الاقتصاد
إدارة العلامات التجارية

الاثنين ١٧ يوليو ٢٠١٧ العدد ١٢٠٧٢

نموذج إعلان النشرعن التجديد

تعلن إدارة العلامات التجارية عن تقدم وكيل التسجيل / المالك :

المجموعة القانونية محامون ومستشارون قانونيون

بإسم: ش. ميسوا كيميكالز ايمتد

وعنوانة: كاسويل روود، براكميلز اندستريال ايستيت، نورثامبتون، نورثانتس، ان ان ٧٤ بي دبليو، إنكلترا، المملكة المتحدة.

والمسجلة تحت الرقم: ٠٩٨٠٨٦ بتاريخ: ٢٠٠٩/١٢/١٣

بنشر طلب تجديد مدة الحماية للعلامة التجارية التالية:

المودعة بالرقم: ٠٩٨٠٨٦

صورة العلامة

POLYGARD

وستظل الحماية نافذة المفعول لمدة عشر سنوات أخرى اعتباراً من تاريخ انتهاء الحماية في : ٣٠ / ٠٧ / ٢٠١٧ وحتى تاريخ : ٣٠ / ٠٧ / ٢٠٢٧

دولة الإمارات العربية المتحدة
وزارة الاقتصاد
إدارة العلامات التجارية

الاثنين ١٧ يوليو ٢٠١٧ العدد ١٢٠٧٢

EAT 85048 التميمي و مشاركوه AL TAMIMI & CO.

نموذج إعلان النشر عن التعديل بعد التسجيل

تعلن إدارة العلامات التجارية عن تقدم وكيل التسجيل / المالك :

بنشر التعديلات الموضحه أدناه عن العلامة التجارية التالية :

المودعة بالرقم : ٢٢٧٠١٠ بتاريخ : ٢٠١٥/٠٢/١٢

المسجلة بالرقم : ٢٢٧٠١٠ بتاريخ : ٢٠١٥/٠٦/٠٢

بإسم المالك: ذا سمايلي كومباني

اس. بيه. آر. ال.

وعنوانه : ريو دي تروا اربريس ، ١٦ بي ، ١١٨٠ بروكسل ، بلجيكا.

والمنشورة في الجريدة الرسمية العدد : ١٥١

بتاريخ :٢٠١٥/٠٤/٠١

صورة العلامة

وذلك لتمييز السلع أو الخدمات الواقعة بالفئة : ٢٩

التعديلات على الطلب بعد النشر السابق:

تعديل المنتجات إلي:

اللحوم والأسماك ولحوم الدواجن والصيد ، خلاصات اللحم ، فواكه محفوظة ومجمدة ومجففة ومطهوة ، خضروات محفوظة ومجففة ومطهوة ، هلام (جيلي) ومربيات وفواكه مطبوخة بالسكر ، البيض والحليب ومنتجات الحليب ، الزيوت والدهون الصالحة للأكل.

دولة الإمارات العربية المتحدة
وزارة الاقتصاد
إدارة العلامات التجارية

الاثنين ١٧ يوليو ٢٠١٧ العدد ١٢٠٧٢

تعلن إدارة العلامات التجارية عن تقدم وكيل التسجيل/

دايودبوتا انترناشيونال

بنشر طلب تجديد مدة الحماية للعلامة التجارية التالية:

MARBLELIFE

المودعة بالرقم : ٠٩٩٢١٨

باسم: ماربللايف، انك

وعنوانه: ٣٠٠ نورشتار كورت، سانفورد، فلوريدا ٣٢٧٧١، الولايات المتحدة الامريكية

وستظل الحماية نافذة المفعول لمدة عشر سنوات أخرى اعتباراً من تاريخ انتهاء الحماية في : ٢٠١٧/٠٨/٢٣ وحتى تاريخ : ٢٠٢٧/٠٨/٢٣

إدارة العلامات التجارية

دولة الإمارات العربية المتحدة
وزارة الاقتصاد
إدارة العلامات التجارية

الاثنين ١٧ يوليو ٢٠١٧ العدد ١٢٠٧٢

نموذج إعلان بالنشر

تعلن إدارة العلامات التجارية عن تقدم وكيل التسجيل / المالك : محمد ناصر المنصوري

طلب لتسجيل بيانات العلامة التجارية : the way training institute

المودعة بالرقم : ٢٧٠٩١٨ بتاريخ : ٢٠١٧/٠٤/٠٥

باسم : محمد ناصر المنصوري

وعنوانه: العين هاتف: ٠٥٥٥١٠٢٠٩٩ صندوق البريد: ٦٢٠٢٦

ايميل: a.kader@mtmkn.ae العين

وذلك لتمييز السلع أو الخدمات الواقعة بالفئة: ٤١ خدمات التدريب.

وصف العلامة: مربع وشكل طريق سكة حديد.

الاشتراطات :

فعلى من لديه اعتراض على ذلك التقدم به مكتوباً لإدارة العلامات التجارية في وزارة الاقتصاد أو إرساله بالبريد المسجل ، وذلك خلال (٣٠) يوماً من تاريخ هذا الإعلان .

إدارة العلامات التجارية

دولة الإمارات العربية المتحدة
وزارة الاقتصاد
إدارة العلامات التجارية

الاثنين ١٧ يوليو ٢٠١٧ العدد ١٢٠٧٢

نموذج إعلان بالنشر

تعلن إدارة العلامات التجارية عن تقدم وكيل التسجيل / المالك : عبدالله العوضي محامون ومستشارون قانونيون

طلب لتسجيل بيانات العلامة التجارية : The Cartel

المودعة بالرقم : ٢٥٩٥٧٥ بتاريخ : ٢٠١٦/٠٩/٠٦

باسم : كارتل بوتيك لتصميم الازياء ذ.م.م

وعنوانه: بردبي رأس الخور الصناعية ٢ مكتب ١٠٩ ملك عبدالله احمد محمد المزروعي هاتف: ٤٤٢٤٨٧٤ صندوق البريد: ٣٩٢٨٢٩ ايميل: s.almasri@abdullaalawadi.com دبي

وذلك لتمييز السلع أو الخدمات الواقعة بالفئة: ٢٥ الملابس الاحذية واغطية الرأس.

وصف العلامة:

الاشتراطات :

فعلى من لديه اعتراض على ذلك التقدم به مكتوباً لإدارة العلامات التجارية في وزارة الاقتصاد أو إرساله بالبريد المسجل ، وذلك خلال (٣٠) يوماً من تاريخ هذا الإعلان .

إدارة العلامات التجارية

دولة الإمارات العربية المتحدة
وزارة الاقتصاد
إدارة العلامات التجارية

الاثنين ١٧ يوليو ٢٠١٧ العدد ١٢٠٧٢

EAT 34018 التميمي و مشاركوه AL TAMIMI & CO.

نموذج إعلان النشر عن التجديد

تعلن إدارة العلامات التجارية عن تقدم وكيل التسجيل / المالك :

التميمي ومشاركوه

بنشر طلب تجديد مدة الحماية للعلامة التجارية التالية:

المودعة بالرقم : ١٠٠٩٣٦

بإسم : جونسون أند جونسون

وعنوانه : وان جونسون أند جونسون بلازا ، نيو برنزويك ، نيو جيرسي ، ٠٨٩٣٣ ٧٠٠١- الولايات المتحدة الأمريكية.

والمسجلة تحت الرقم : ٩٥٩٨٤ بتاريخ : ٢٠٠٩/٧/٢٩

صورة العلامة

NUGRIP

وستظل الحماية نافذة المفعول لمدة عشر سنوات أخرى اعتباراً من تاريخ انتهاء الحماية في: ٢٠١٧/١٠/٠٨ وحتى تاريخ: ٢٠٢٧/١٠/٠٨.

دولة الإمارات العربية المتحدة
وزارة الاقتصاد
إدارة العلامات التجارية

الاثنين ١٧ يوليو ٢٠١٧ العدد ١٢٠٧٢

نموذج إعلان النشرعن التجديد

تعلن إدارة العلامات التجارية عن تقدم وكيل التسجيل / المالك :

المجموعة القانونية محامون ومستشارون قانونيون

بإسم: ش. ميسوا كيميكالز ايمتد

وعنوانة: كاسويل روود، براكميلز اندستريال ايستيت، نورثامبتون، نورثانتس، ان ان ٧٤ بي دبليو، إنكلترا، المملكة المتحدة.

والمسجلة تحت الرقم: ٠٩٨٠٨٤ بتاريخ: ٢٠١١/٠٣/٠٩

بنشر طلب تجديد مدة الحماية للعلامة التجارية التالية:

المودعة بالرقم: ٠٩٨٠٨٤

صورة العلامة

POLYGARD

وستظل الحماية نافذة المفعول لمدة عشر سنوات أخرى اعتباراً من تاريخ انتهاء الحماية في : ٣٠ / ٠٧ / ٢٠١٧ وحتى تاريخ : ٣٠ / ٠٧ / ٢٠٢٧

دولة الإمارات العربية المتحدة
وزارة الاقتصاد
إدارة العلامات التجارية

الاثنين ١٧ يوليو ٢٠١٧ العدد ١٢٠٧٢

نموذج إعلان النشرعن التجديد

تعلن إدارة العلامات التجارية عن تقدم وكيل التسجيل / المالك :

المجموعة القانونية محامون ومستشارون قانونيون

بإسم: ش. ميسوا كيميكالز ايمتد

وعنوانة: كاسويل روود، براكميلز اندستريال ايستيت، نورثامبتون، نورثانتس، ان ان ٧٤ بي دبليو، إنكلترا، المملكة المتحدة.

والمسجلة تحت الرقم: ٠٩٨٠٨٥ بتاريخ: ٢٠١١/٠٣/٠٩

بنشر طلب تجديد مدة الحماية للعلامة التجارية التالية:

المودعة بالرقم: ٠٩٨٠٨٥

صورة العلامة

POLYGARD

وستظل الحماية نافذة المفعول لمدة عشر سنوات أخرى اعتباراً من تاريخ انتهاء الحماية في : ٣٠ / ٠٧ / ٢٠١٧ وحتى تاريخ : ٣٠ / ٠٧ / ٢٠٢٧

دائرة التنمية الاقتصادية
DEPARTMENT OF ECONOMIC DEVELOPMENT

العدد ١٢٠٧٢ بتاريخ ٢٠١٧/٧/١٧

إعـــلان

تعلن دائرة التنمية الاقتصادية بان السادة/المدرسة الحمدانية الكبرى الخاصة ذ.م.م رخصة رقم: CN 1003437 قد تقدموا الينا بطلب

تعديل نسب الشركاء

مبارك عبيد خليفة سيف الخييلي من ٥٠٪ الى ٣٧,٥٪

تعديل نسب الشركاء

سيف عبيد خليفة سيف الخييلي من ٥٠٪ الى ٣٧,٥٪

تعديل الشركاء تنازل وبيع

اضافة اروى محمد امين سراج ٢٥٪

فعلى كل من له حق او اعتراض على هذا الاعلان مراجعة دائرة التنمية الاقتصادية خلال أربعة عشر يوماً من تاريخ نشر هذا الاعلان والا فان الدائرة غير مسؤولة عن اي حق او دعوى بعد انقضاء هذه المدة حيث ستستكمل الاجراءات المطلوبة

قطاع الشؤون التجارية (العين)

دائرة التنمية الاقتصادية
DEPARTMENT OF ECONOMIC DEVELOPMENT

العدد ١٢٠٧٢ بتاريخ ٢٠١٧/٧/١٧

إعـــلان

تعلن دائرة التنمية الاقتصادية بان السادة/المدينة الصغيرة للهواتف المتحركة ذ.م.م رخصة رقم: CN 1117999 قد تقدموا الينا بطلب

تعديل نسب الشركاء

محمد معين الدين محمد اسكندر مياه من ٤٩٪ الى ٢٥٪

تعديل الشركاء تنازل وبيع

اضافة محمد محسن الدين محمد سكندر ٢٤٪

فعلى كل من له حق او اعتراض على هذا الاعلان مراجعة دائرة التنمية الاقتصادية خلال أربعة عشر يوماً من تاريخ نشر هذا الاعلان والا فان الدائرة غير مسؤولة عن اي حق او دعوى بعد انقضاء هذه المدة حيث ستستكمل الاجراءات المطلوبة

قطاع الشؤون التجارية (العين)

دائرة التنمية الاقتصادية
DEPARTMENT OF ECONOMIC DEVELOPMENT

العدد ١٢٠٧٢ بتاريخ ٢٠١٧/٧/١٧

إعـــلان

تعلن دائرة التنمية الاقتصادية بان السادة/الكونية لتجارة المعدات الطبية ذ.م.م رخصة رقم: CN 1132547 قد تقدموا الينا بطلب

تعديل الشركاء تنازل وبيع

اضافة سانتي موراليداران نايار كمالاديفي موراليداران نايار ٤٩٪

تعديل الشركاء تنازل وبيع

حذف راجا سيخارو جيوثي باسو

فعلى كل من له حق او اعتراض على هذا الاعلان مراجعة دائرة التنمية الاقتصادية خلال أربعة عشر يوماً من تاريخ نشر هذا الاعلان والا فان الدائرة غير مسؤولة عن اي حق او دعوى بعد انقضاء هذه المدة حيث ستستكمل الاجراءات المطلوبة

قطاع الشؤون التجارية (العين)

دائرة التنمية الاقتصادية
DEPARTMENT OF ECONOMIC DEVELOPMENT

العدد ١٢٠٧٢ بتاريخ ٢٠١٧/٧/١٧

إعـــلان

تعلن دائرة التنمية الاقتصادية بان السادة/سما الشام للنجارة المسلحة ذ.م.م

رخصة رقم: CN 1061185 قد تقدموا الينا بطلب

تعديل لوحة الإعلان/إجمالي من مساحة ٠,٦٠×٠,٤٠ الى ١×١

تعديل اسم تجاري من/سما الشام للنجارة المسلحة ذ.م.م

SAMA ALSHAM SHUTTERING CARPENTRY LLC

الى/سما الشام لاعمال التكييف والتبريد ذ.م.م ذ.م.م

SAMA ALSHAM FOR AIR CONDITION & REFRIGERATION LLC

تعديل عنوان/Building Owner Name من مكتب رقم: H-22 قطعة رقم: 110

الى مكتب رقم: 5 - قطعة رقم: 33

تعديل عنوان/UNIT TYPE من - الى Shop

تعديل نشاط/اضافة صيانة اجهزة التكييف المركزي (٤٣٢٩٩٠٢)

تعديل نشاط/حذف اعمال النجاره المسلحة (٤٣٩٠٠٠٤)

فعلى كل من له حق او اعتراض على هذا الاعلان مراجعة دائرة التنمية الاقتصادية خلال أربعة عشر يوماً من تاريخ نشر هذا الاعلان والا فان الدائرة غير مسؤولة عن اي حق او دعوى بعد انقضاء هذه المدة حيث ستستكمل الاجراءات المطلوبة

م غ **قطاع الشؤون التجارية**

دولة الإمارات العربية المتحدة
وزارة الاقتصاد
إدارة العلامات التجارية

الاثنين ١٧ يوليو ٢٠١٧ العدد ١٢٠٧٢

نموذج إعلان بالنشر

تعلن إدارة العلامات التجارية عن تقدم وكيل التسجيل / المالك : مؤسسة السنارة التجارية

طلب لتسجيل بيانات العلامة التجارية : سجادة sijada

المودعة بالرقم : ٢٧٥٩٥٦ بتاريخ : ٢٠١٧/٠٧/٠٥

باسم : مؤسسة السنارة التجارية

وعنوانه: الامارات العين ص.ب: ١٦٦٩ هاتف: ٠٥٠٦٤٢٢٢٢٨ فاكس: ٠٣٧٥٥٠٠٣٣

صندوق البريد: ١٦٦ ايميل: saifma@yahoo.com العين

وذلك لتمييز السلع أو الخدمات الواقعة بالفئة: ٣٠ الارز.

وصف العلامة: وصف العلامة سجادة يوجد اسفلها رسم لسنبلتين ويوجد رقم واحد في المنتصف sijada.

الاشتراطات :

فعلى من لديه اعتراض على ذلك التقدم به مكتوباً لإدارة العلامات التجارية في وزارة الاقتصاد أو إرساله بالبريد المسجل ، وذلك خلال (٣٠) يوماً من تاريخ هذا الإعلان .

إدارة العلامات التجارية

«الأوقاف وشؤون القصر» تتكفل بصيانة منزل «حريق الورقاء»

•• دبي–وام:

تكفلت مؤسسة الأوقاف وشؤون القصر بدبي بصيانة كاملة لمنزل الأسرة المواطنة المتضررة من الحريق الذي وقع في منطقة الورقاء بدبي خلال شهر أبريل الماضي ونتج عنه وفاة طفلة تبلغ من العمر خمسة أعوام وذلك بقيمة 380 ألف درهم في وقفة إنسانية تؤكد روح التضامن المجتمعي والعطاء في عام الخير. كان الحريق قد أتي ما يقارب 70 بالمائة من منزل العائلة وأدى إلى إصابة عدد من أفرادها وتسبب في العديد من الصعوبات المعيشية نتيجة عدم قدرة العائلة على الإقامة في المنزل ما دفع مؤسسة الأوقاف وشؤون القصر إلى القيام بهذه الخطوة للتخفيف عنها وتسهيل حياتها وذلك ضمن مبادرة "شريك الخير" التي تعد جزءاً من مبادرات المؤسسة في عام الخير.

وقال سعادة طيب عبدالرحمن الريس الأمين العام لمؤسسة الأوقاف وشؤون القصر : إننا تأثرنا كثيرا بالضرر الذي تعرضت له هذه العائلة المواطنة نتيجة الحريق الذي وقع في منزلهم وأدى إلى جانب الخسائر البشرية إلى تدمير الجزء الأكبر من المنزل فقررنا المبادرة إلى مساعدة العائلة من خلال صيانة المنزل بالكامل وذلك تماشياً مع مبادرات المؤسسة في عام الخير. من جانبه أكد أحمد أبو شهاب مدير إدارة تنمية الوقف أن المؤسسة تعمل بشكل مستمر على تطوير وتوسيع برامجها الخيرية والمجتمعية المتماشية مع شروط الوقف وبما يسهم في التخفيف عن الناس وتوفير احتياجاتهم وفي الوقت نفسه يزيد من قوة الروابط بين أفراد المجتمع ويرسي قيم المحبة والسلام والاستقرار بينهم ..مشيرا إلى أن تكلفة الصيانة البالغة 380 ألف درهم سيتم تخصيصها من المصرف الوقفي "البر والتقوى».

بتكلفة 13 مليون درهم والانتهاء الربع الثالث من العام المقبل

وزارة تطوير البنية التحتية تباشر تنفيذ طرق داخلية بمجمع الرقايب 2

•• عجمان–الفجر:

باشرت وزارة تطوير البنية التحتية تنفيذ مشروع طرق داخلية في مجمع الرقايب 2 بإمارة عجمان، والتي تخدم 306 من المساكن النموذجية الحديثة للمواطنين.

وأكد المهندس أحمد الحمادي مدير إدارة الطرق في وزارة تطوير البنية التحتية، أنه من المتوقع الانتهاء من المشروع الذي تصل تكلفته التقديرية إلى 13 مليون درهم، خلال الربع الثالث من العام المقبل 2018.

وأشار الحمادي إلى أن الوزارة تسعى من خلال عملها إلى ربط مختلف مناطق الدولة بشبكة طرق حديثة تخدم التطور الخضري الذي تشهده دولة الامارات العربية المتحدة، الامر الذي يساهم في تحقيق التنمية الشاملة والسعادة للمواطنين والمقيمين على ارض الامارات.

ولفت إلى أن نهج الوزارة قائم على تنفيذ مشاريع البنية التحتية وفق منظومة الاستدامة والابنية الخضراء، لتتطابق مع المنظومة التنموية للدولة وبجميع محاورها الاجتماعية والاقتصادية والبيئية، التي تستند على منظومة الابنية الخضراء المستدامة والطاقة المتجددة، مشيرا إلى أن الوزارة تعمل على مواكبة وتطبيق أفضل الممارسات العالمية في مجالات تنفيذ مشاريع الطرق بهدف إحداث نقلة نوعية وحقيقية في المنظومة التنموية ذات العلاقة بعمل الوزارة.

يذكر أن مجمع الرقايب 2 الذي يشرف برنامج الشيخ زايد للإسكان على تنفيذه يضم 306 مساكن، تم بناؤه على مساحة تقدر بـ502 متر مربع، وتبلغ كلفته 350 مليون درهم.

وحصل المجمع على تقييم لؤلؤتين من مجلس أبوظبي للتخطيط العمراني، لاستيفائه متطلبات معايير برنامج «استدامة» للتقييم بدرجات اللؤلؤ لمرحلة التصميم.

114 ألف ساعة تدريبية قدمها معهد مواصلات الإمارات للسياقة في النصف الأول من 2017

•• دبي –الفجر:

تمكّنت مواصلات الإمارات من خلال معهد مواصلات الإمارات للسياقة من تأهيل 1،770 متدرباً لاستخراج رخص القيادة استفادوا من 114 ألف ساعة تدريبية وذلك منذ افتتاح المعهد في نوفمبر من عام 2016.

وكشف عبدالله عبدالرحمن مدير معهد مواصلات الإمارات للسياقة، بأن نجاح المعهد جاء ثمرة الجهود الدؤوبة والمبذولة من قبل فرق العمل بالمؤسسة، حيث رسّخ بتشييده وتدشينه معايير السلامة المرورية والخبرة التي تتمتع بها مواصلات الإمارات، الأمر الذي تجسّد من خلال المعهد الذي يعتبر أحد بيوت الخبرة المعتمدة في مجال التدريب وتأهيل السائقين، مشيراً إلى أن المعهد قام ومنذ افتتاحه رسمياً مطلع نوفمبر من العام الماضي 2016 بإعداد وتأهيل 1،770 متدرب للحصول على رخص القيادة بواقع 114 ألف ساعة تدريبية.

وأوضح عبدالرحمن أن المعهد حريص على تحقيق الأهداف الرامية إلى تعزيز مستوى الخدمات المقدمة بما يتوافق مع أعلى معايير الأمن والسلامة، إضافة إلى رفع كفاءة واحترافية السائقين وتأهيلهم، بما ينعكس في تقديم أفضل الخدمات وتطبيق الممارسات المتوافقة مع المعايير والنظم العالمية في تعليم القيادة.

وأشار إلى أنه إلى جانب توفير خدمات التدريب على السياقة؛ فإن المعهد يقدم حزمة من الخدمات الأخرى كالتدريب المهني المستمر الذي يشمل مختلف التخصصات الاستثماريّة لفئة السائقين ومشرفي النقل والسلامة بمواصلات الإمارات، إضافة إلى خدمة فحص النظر، وخدمات التدريب التخصصي في مجال الوقاية من الحوادث والسلامة المرورية والسلامة المهنيّة وخدمة المتعاملين وذلك من خلال محاضرين ومدربين مؤهلين ومعتمدين، موضحاً أن معهد مواصلات الإمارات للسياقة قدم 13،762 خدمة متنوّعة مع نهاية النصف الأول من العام الحالي.

وأفاد عبدالله عبدالرحمن أن المعهد يضم أسطولاً يشمل جميع أصناف المركبات المخصصة للتدريب منها مركبات خفيفة بناقل حركة أوتوماتيكي، ومركبات خفيفة بناقل حركة عادي، كما يمتلك أيضاً مركبات ثقيلة، وحافلات ثقيلة، ودراجات نارية حديثة، ورافعات شوكية خفيفة وثقيلة، إضافة إلى مركبات لتعليم ذوي الاحتياجات الخاصّة، مشيراً إلى امتلاك المعهد لمركبات التدريب الحديثة التي تتميز بكونها صديقة للبيئة وتعمل بالغاز الطبيعي، كما إنها مزودة بوسائل تساعد الطالب على تعلم السياقة وتشمل المرايا الجانبية الإضافية داخلياً وخارجياً.

وأوضح مدير معهد مواصلات الإمارات للسياقة أن المؤسسة أسست في المعهد بيئة تدريب داخلية وخارجية مميزة ومنظمة تسهم في إكساب المتدربين بمختلف فئاتهم مهارات متنوعة من خلال مختلف الأساليب النظرية والعملية، منوّهاً بالاهتمام الخاص الذي أولاه المعهد للنساء والامتيازات الممنوحة لهن، والمتمثلة في مراعاة القيم الثقافية والخصوصية التامة، حيث يتم تدريبهن في صالات مخصصة للنساء من قبل مدربات مؤهلات، وذلك لتوفير بيئة تدريبية تتمتع بأقصى مستويات الراحة والخصوصية.

يذكر أن معهد مواصلات الإمارات للسياقة يحتل موقعاً جغرافياً متميزاً بالنسبة لنشاطاته، حيث يقع في منطقة ورسان الثالثة بإمارة دبي خلف مشتل بلدية دبي البعيدة عن المناطق المكتظة سكانياً وتجارياً ، الأمر الذي يساعد في تسريع اكتساب المتدرّبين لمهارات القيادة الاحترافية، وتعزيز الثقة لديهم للحصول على رخصة القيادة.

سفيرا الإمارات والسعودية ونائب السفير المصري يلتقون وزير المواصلات في جنوب أفريقيا

••كيب تاون–وام:

اجتمع سعادة محش سعيد الهاملي سفير الدولة لدى جمهورية جنوب أفريقيا وسفير السعودية ونائب السفير المصري مع معالي جوزيف مسوانغانيي وزير المواصلات في جمهورية جنوب أفريقيا.

تم خلال اللقاء مناقشة المواضيع ذات الاهتمام المشترك وإحاطة معاليه بالتعاميم والإجراءات التي اتخذتها الدول الأربع "دولة الإمارات العربية المتحدة والمملكة العربية السعودية ومملكة البحرين وجمهورية مصر العربية" في ما يخص عبور أجوائها.

وجاء القرار بعد أن ثبت لدى حكومات الدول الأربع من معلومات موثوقة أن دولة قطر راعية وممولة لجماعات إرهابية تعمل على زعزعة أمن واستقرار هذه الدول وانطلاقا من ممارسة حقوقها السيادية التي كفلها القانون الدولي وحماية لأمنها القومي من مخاطر الإرهاب والتطرف فقد قررت الدول الأربع قطع العلاقات الدبلوماسية والقنصلية مع دولة قطر وإغلاق المنافذ البرية والبحرية والجوية كافة ومنع العبور في الأراضي والأجواء الإقليمية للدول ومنع الطائرات القطرية من دخول أجوائها أو الهبوط في مطاراتها.

وأكد السفراء لمعالي الوزير على القيام بتأمين عبور الطائرات الأجنبية من وإلى دولة قطر.

واسترشد السفراء في إحاطتهم للوزير الجنوب أفريقي بالقرارات الدولية الخاصة بمكافحة الإرهاب وتمويله والمتعلقة بقرار مجلس الأمن رقم 2309 لعام 2016 الذي اتخذه مجلس الأمن في جلسته رقم 7775 المعقودة بتاريخ 22 سبتمبر 2016 وأكد فيه مجلس الأمن سيادة جميع الدول بما في ذلك سيادتها على المجال الجوي الذي يعلو إقليمها وسلامة أراضيها واستقلالها السياسي وفقا لميثاق الأمم المتحدة . كما أورد مجلس الأمن في القرار المشار إليه أعلاه "إذ يعرب أيضا عن القلق من أن الطيران المدني قد يستخدم كوسيلة لنقل المقاتلين الإرهابيين الأجانب».

وتأتي التحركات الدبلوماسية بعد تحركات الدوحة إلى منظمة الطيران المدني وتقديم شكوى بحجة مقاطعة الدول الأربع للطيران القطري وحظر طيرانها في أجوائها.

وفي نهاية الاجتماع أكد معالي جوزيف مسوانغانيي أهمية هذا الاجتماع .. معربا عن أمله في إيجاد حل لهذه الأزمة .. مؤكدا ضرورة الإبقاء على تواصل حول تطورات الأزمة.

« أخبار الساعة :

المعركة ضد الإرهاب لم تنته بعد

•• أبوظبي –وام:

أكدت نشرة أخبار الساعة أنه على الرغم من أن هزيمة تنظيم داعش في الموصل وإنهاء خلافته المزعومة فيها شكلا ضربة قاصمة لقوى وتنظيمات التطرف والإرهاب في المنطقة التي كانت تراهن على صمود داعش وتمدد دولته إلا أن المعركة ضد الإرهاب لم تنته بعد لأن قوى التطرف والإرهاب التي تشعر بمرارة الهزيمة الآن تسعى إلى تعويض خسائرها وإيصال رسالة بأنها لا تزال موجودة وقادرة على الفعل والحركة.

وقالت النشرة - التي تصدر عن " مركز الإمارات للدراسات والبحوث الإستراتيجية " في افتتاحيتها تحت عنوان " المعركة ضد الإرهاب مستمرة" إنه نتيجة لهذه الهزيمة تأتي عملياتها الإرهابية الجبانة في بعض الدول وكان آخرها الهجومان الإرهابيان اللذان وقعا في مصر أول من أمس الاول.

وأضافت إن إدانة دولة الإمارات العربية المتحدة لهذه الهجمات الإرهابية ورفضها المبدئي والدائم لجميع أشكال العنف والإرهاب وتأكيدها دعمها القوي لجمهورية مصر العربية الشقيقة ووقوفها الثابت إلى جانبها في مواجهة هذه الجرائم الخطيرة وتشديدها على أن مثل هذه الأعمال الإرهابية الجبانة لن تنال من عزيمة شعب مصر وإصراره على مواصلة التصدي بكل حسم للإرهاب الذي لا وطن له ولا دين ولا أخلاق.. أمور تعبر عن موقف الإمارات الثابت من هذه القضية والذي يقوم على رفض الإرهاب بكل صوره وأشكاله وأيا كانت القوى التي تقوم به وتمارسه وتشجع عليه أو الجهات المستهدفة به والإيمان بأهمية تعزيز التعاون العالمي القوي والفاعل في مواجهته والتصدي له والقضاء على الأسباب التي تؤدي إليه باعتباره من أكبر الأخطار التي تهدد أمن الدول والمجتمعات وتنال من الاستقرار العالمي وتسيء إلى العلاقة بين أصحاب الديانات والثقافات والحضارات المختلفة.

وأوضحت أن هذا يؤكد في الوقت ذاته أيضا دعم الإمارات الثابت لمصر والوقوف معها في مواجهة خطر التطرف والإرهاب ومساعدتها على الانتصار في المعركة التي تخوضها ضد قوى الشر والظلام التي تسعى إلى نشر الفوضى وعدم الاستقرار.

وأشارت النشرة إلى أن الانتصار في المعركة ضد الإرهاب يحتاج ليس فقط إلى توحيد الجهود الإقليمية والدولية وإنما أيضا إلى اتخاذ إجراءات ملموسة ضد الأطراف التي تدعم التطرف والإرهاب سواء من خلال توفير الإيواء للعناصر المتطرفة والإرهابية أو من خلال تقديم التمويل المالي أو من خلال إتاحة المنصات الإعلامية والدعائية التي تحرض على خطاب الكراهية لأن العقبة الرئيسية التي تواجه الحرب العالمية ضد الإرهاب تكمن بالأساس في عدم التزام بعض الأطراف بما يتم الاتفاق عليه والاستمرار في مواقفها الداعمة لقوى التطرف والإرهاب من أجل تحقيق أهداف سياسية مرحلية من دون تقدير لعواقب ذلك على الأمن والاستقرار على الصعيدين الإقليمي والدولي.

و لفتت إلى أن الحاجة ماسة الآن وأكثر من أي وقت مضى إلى التحرك لتجفيف منابع الإرهاب المالية والفكرية والإعلامية من أجل محاصرة قوى التطرف والإرهاب وإجهاض محاولاتها الرامية إلى زعزعة أسس الأمن والاستقرار في المنطقة والعالم خاصة أن تجربة السنوات الماضية في الحرب العالمية ضد الإرهاب أثبتت أن مثل هذه الحرب تتسم بتعقيد كبير وأنها حرب النفس الطويل والحرب التي لا يكون خوضها من خلال أجهزة الأمن فقط وإنما عبر رؤية شاملة تتلازم فيها المواجهة الفكرية مع المواجهة الأمنية وتشترك فيها جهات مختلفة منها المؤسسات الدينية والفكرية والتعليمية والإعلامية وغيرها.

وأكدت النشرة في ختام افتتاحيتها أن دولة الإمارات العربية المتحدة تقدم تجربة فريدة في مواجهة التطرف والإرهاب يمكن الاستفادة منها في المعركة التي يخوضها العالم ضد الإرهاب خاصة أنها تجربة تتسم بالشمول ولا تقتصر على جانب دون آخر.

مركز تريندز ينظم ندوة حول دعم قطر للإرهاب في بروكسل غدا

•• بروكسل –وام:

ينظم مركز تريندز للبحوث والاستشارات بعد غد الثلاثاء في بروكسل ندوة بعنوان الأزمة الخليجية وعلاقتها بأوروبا وتأثيرها عليها. يشارك في الندوة - وهي أول حدث من نوعه تشهده عاصمة الاتحاد الأوروبي منذ تفجر الأزمة مع قطر - خبراء مختصون في الأمن ومكافحة التطرف والإرهاب هم روبرتا بونازي رئيس ومؤسس المؤسسة الأوروبية للديمقراطية وريتشارد بورتشل مدير الأبحاث والتواصل في مركز تريندز للبحوث والاستشارات و أوليفر غويتا المدير التنفيذي ومؤسس شركة غلوبال ستارت المختصة في تحليل المخاطر الجيوسياسية والأمنية.

ومن المقرر أن يشارك أيضا جون دويغ عضو المؤسسة الأوروبية للديمقراطية الذي سيتحدث عن وضع اللاجئين في أوروبا وتأثير المنافذ الإعلامية التي تروج للتطرف مثل شبكة الجزيرة القطرية. وتعليقا على هذا الحدث قال الدكتور أحمد الهاملي مؤسس ورئيس مركز تريندز للبحوث والاستشارات : نحرص على تنظيم مثل هذا الفعاليات لأننا نؤمن بأنه آن الأوان كي تدرك جميع الدول أن المصلحة تقتضي الضغط القوي على قطر التي يهدد تأييدها ودعمها للإرهاب والتطرف أمن أوروبا والولايات المتحدة والشرق الأوسط.. مؤكد أنه لا يمكن السماح للحكومات بأن تواصل سلوكها المباشر والعلني في دعم الأيدولوجيا المتطرفة والإرهاب كما يتعين الضغط على هذه الحكومات كي تغير هذا السلوك. و أضاف : سوف نركز على قضايا التعاون بين الدول في التعامل مع الإرهاب وسجل قطر السيء في هذا المجال لشرح الكثير من الحقائق التي تبدو غائبة بشأن السلوك القطري في سياق الأزمة الراهنة. و نوه الهاملي إلى أنه في هذا الصدد أعد المركز تقريرين يتضمنان حقائق دامغة لا يمكنها إنكارها توثق دعم الحكومة القطرية للتطرف والمتطرفين والإرهابيين دعما مباشرا أو غير مباشر.. وسنكشف بالأدلة والأسماء والحقائق ما تنكره الحكومة القطرية بشأن علاقتها بدعم وتمويل الإرهاب والتطرف.

مجلس علماء الامارات يبحث آفاق التعاون مع ممثلي عدد من الجهات الاتحادية

•• دبي –وام:

عقد مجلس علماء الامارات اجتماعا موسعا امس مع ممثلي عدد من الجهات الاتحادية في الدولة تم خلاله بحث أوجه التعاون المشترك وتبادل الخبرات الأكاديمية والمهنية .

يهدف الاجتماع إلى مد جسور التعاون في مجالات الفكر والعلم والمعرفة وربط مخرجات البحث العلمي والتقني بالواقع الخدمي للدولة بقطاعاتها المختلفة إلى جانب اطلاع الجهات المعنية على استراتيجيات مجلس علماء الإمارات الهادفة إلى بناء جيل من علماء المستقبل من خلال ربط البحث العلمي والإمكانات الفكرية العلمية والأكاديمية للدولة ومختلف القطاعات الحكومية .

وقدم الاجتماع لمحة عن الممارسات العلمية المثلى والإطار العام لسياسة دمج وربط مخرجات المبادرات العلمية والتقنية المختلفة على مستوى الدولة وتعزيز قنوات الاتصال بين الأوساط الأكاديمية والعلمية وباقي الجهات الحكومية.

حضر الاجتماع ممثلون عن وزارات التغير المناخي والبيئة و الموارد البشرية والتوطين و شؤون الرئاسة و التربية والتعليم والصحة ووقاية المجتمع وبرنامج الشيخ زايد للاسكان والهيئة الاتحادية للموارد البشرية الحكومية وصندوق تطوير قطاع الاتصالات وتقنية المعلومات ووكالة الإمارات للفضاء وجامعة زايد وكليات التقنية العليا وجامعة الإمارات ومؤسسة الجليلة والمجلس الاتحادي للتركيبة السكانية والهيئة الاتحادية للرقابة النووية ووزارة الطاقة وهيئة الطيران المدني والمركز الوطني للأرصاد الجوية والزلازل. وقالت سعادة سارة الأميري رئيسة مجلس علماء الامارات في كلمتها الافتتاحية إنه في إطار رؤية صاحب السمو الشيخ محمد بن راشد آل مكتوم نائب رئيس الدولة رئيس مجلس الوزراء حاكم دبي "رعاه الله" نسعى في المجلس إلى تطوير استراتيجية ممنهجة تمثل شراكة عملية لربط مخرجات البحث العلمي والتقني بالعمل الحكومي والمؤسسي وصولا إلى تعزيز دور البحث العلمي كرافد لعملية التنمية الاقتصادية والاجتماعية ومسيرة التنمية المستدامة التي تشهدها دولة الامارات. وأضافت : " يسعدنا التعاون مع مختلف الجهات الحكومية والخاصة لمواءمة الجهود العلمية والانجازات الفكرية التي تزخر بها دولة الامارات حيث تتناسب القدرة على توليف الجهود العلمية لخلق المزيد من فرص الابتكار في شتى المجالات بشكل مطر مع القدرة على تحقيق الارتباط المؤسسي الوثيق بين القطاعات المختلفة.

وأوضحت أن الاستثمار في البحوث العلمية يشكل ركيزة أساسية في تنمية المجتمع ودفع عجلة التطور والتقدم إلى الأمام وهو الوسيلة المثلى لتنمية المجتمع والسبيل إلى اختيار أنسب الطرق إلى المستوى الحضاري المتقدم وتذليل الصعوبات والعوائق التي قد تواجه مسيرة التنمية المجتمعية ..مشيرة إلى أهمية عملية التكامل وتضافر الجهود بين المؤسسات البحثية والجهات الحكومية وتحقيق مبدأ الشراكة بين القطاعات المختلفة لتطوير ودعم البحث العلمي.

و استعرضت مهام مجلس علماء الامارات التي تشمل العمل على تهيئة بيئة محفزة على الابتكار والبحث العلمي وتقديم المشورة العلمية وتشجيع الدراسات والأبحاث المتقدمة والتخصصية في مختلف المجالات العلمية وتحفيز التعاون والتنسيق بين المؤسسات العلمية والبحثية في القطاعين الحكومي والخاص وبناء الشراكات الاستراتيجية مع الجهات المحلية والدولية العاملة في ذات المجال لتبادل المعرفة والخبرات. و قدمت شرحا حول أهم مبادرات المجلس على النطاق العلمي والأكاديمي وفي مقدمتها المبادرة الرائدة "مجمع محمد بن راشد للعلماء" الذي يعد منصة مثالية تجمع نخبة من أبرز العقول والمفكرين في شتى المجالات . و تطرقت إلى مهام المجلس في اعتماد الفعاليات والأحداث والأنشطة التي تصب في تحقيق أهداف الدولة العلمية والتقنية وتخدم العلماء والباحثين داخل الدولة بإعطائهم منصة لتبادل الخبرات والمعرفة مع أكاديميين وخبراء وعلماء من داخل وخارج الدولة.

و تبادل المشاركون خلال الاجتماع الآراء والاقتراحات حول طرق مواصلة مسيرة التطوير والابتكار واستشراف المستقبل وضمان الجودة والبحث العلمي والتطوير وتنمية قدرات الموارد البشرية والبنية التحتية والنقل والصحة والتكنولوجيا والفضاء والبيئة العلمية.

ماكرون يرفض انتقادات رئيس الأركان

•• باريس-رويترز:

نقلت صحيفة أسبوعية أمس الأحد عن الرئيس الفرنسي إيمانويل ماكرون قوله إنه ليس أمام رئيس الأركان سوى الموافقة على ما يقول وذلك بعد أن انتقد رئيس الأركان خفض الإنفاق الدفاعي في ميزانية هذا العام.

وقال ماكرون، الذي يشغل أيضا منصب القائد الأعلى للقوات المسلحة بوصفه رئيسا للبلاد، لصحيفة لو جورنال دو ديمونش إذا وقع خلاف بين رئيس أركان الجيش والرئيس.. يذهب رئيس الأركان.

وكان ماكرون ذكر يوم الخميس أنه لن يتهاون مع المعارضة العلنية من قبل الجيش بعد أن تردد أن الجنرال بيير دو فيلييه أبلغ لجنة برلمانية بأنه لن يسمح للحكومة بأن "تعبث معه" فيما يتعلق بخفض الإنفاق مستخدما لفظا نابيا.

وقال ماكرون للصحيفة إن دو فيلييه لا يزال يتمتع "بثقته الكاملة" شريطة أن يعرف رئيس الأركان تسلسل القيادة وكيف تعمل.وكتب دو فيلييه في رسالة نشرت على حسابه على فيسبوك يوم الجمعة ليس هناك من يستحق أن نتبعه ونحن مغمضي الأعين.وكان آخر منشور لدو فيلييه على فيسبوك عبارة عن خطاب مفتوح إلى المجندين الجدد في الجيش لم يتطرق فيه لذكر ماكرون. لكن وسائل الإعلام الفرنسية فسرت الخطاب على أنه يستهدف تصريحات سابقة للرئيس.ومن المقرر أن يجتمع ماكرون مع دو فيلييه يوم الجمعة وفقا لجدول الأعمال الرسمي للرئيس.وقلصت الحكومة الفرنسية ميزانية الدفاع لعام 2017 لضمان أن تتمكن باريس من الوفاء بتعهدات قطعتها بخفض العجز في الميزانية لأقل من ثلاثة في المئة من الدخل القومي وهو المستوى الذي حدده الاتحاد الأوروبي.

يونكر يدعو تركيا لاحترام الديموقراطية

•• برلين-أ ف ب:

حض رئيس المفوضية الأوروبية امس الاحد تركيا على احترام القيم الديموقراطية اذا أرادت ان تنضم الى الاتحاد الأوروبي، وذلك غداة تصريحات حادة للرئيس التركي بحق الانقلابيين.وكتب جان كلود يونكر في مقال نشرته صحيفة بيلد الالمانية بعد عام من محاولة الانقلاب فان يد اوروبا تبقى ممدودة، في وقت لا تزال مفاوضات انضمام تركيا الى الاتحاد الأوروبي متوقفة منذ اعوام.واضاف يونكر انه في المقابل لا بد لتركيا من ان تثبت بوضوح عزمها على ان تكون اوروبية وان تحترم في شكل حاسم القيم الأوروبية الأساسية.والدوائر التابعة ليونكر مكلفة اجراء مفاوضات الانضمام مع تركيا.

وتابع ان "اتحادا لحقوق الانسان وحرية الصحافة ودولة القانون لا ينسجم مثلا مع الاعتقال الانفرادي لصحافيين طوال اشهر من دون توجيه اتهام" اليهم، في اشارة خصوصا الى الصحافي الالماني التركي دنيز يوجيل الذي تتهمه انقرة بدعم الارهاب.

هاموند يؤكد التزام لندن مالياً بعد خروجها

الاتحاد الأوروبي يأمل في محادثات خروج سريعة لبريطانيا

•• عواصم-وكالات:

يأمل مسؤولون أوروبيون في أن تظهر الحكومة البريطانية حرصا أكبر على سرعة التوصل لاتفاق للخروج من الاتحاد الأوروبي عندما يصل مفاوضوها إلى بروكسل اليوم الاثنين لحضور أول جولة محادثات كاملة بشأن الخروج.

وقال ميشيل بارنييه كبير مفاوضي الاتحاد الأوروبي يوم الأربعاء "العمل الشاق يبدأ الآن" مكررا لهجة تحذيرية من أن لندن لم تقدم بعد مقترحات مفصلة عن العديد من القضايا في حين لم يعد متبقيا سوى عام واحد للتفاوض.

وبعد مرور عام على الاستفتاء على الانسحاب من الاتحاد الأوروبي مازالت رئيسة الوزراء تيريزا ماي تواجه مهمة معقدة تتمثل في تحقيق توافق في الداخل على نوع اتفاق الخروج الذي ترغب لندن في التوصل إليه. وتزايدت صعوبة هذه المهمة بخسارتها لأغلبيتها البرلمانية الشهر الماضي.

ومن المقرر أن يجتمع ديفيد ديفيز وزير شؤون الخروج من الاتحاد الأوروبي مع بارنييه وهو وزير فرنسي سابق في مقر المفوضية الأوروبية الساعة 9:15 صباح اليوم (0715 بتوقيت جرينتش) قبل بدء المفاوضات رسميا.

وسيعمل فريقيهما على مدى الأيام الأربعة المقبلة في مجموعات أصغر لمحاولة تحديد نقاط الاتفاق والاختلاف على مجموعة من القضايا التي تم الاتفاق عليها خلال محادثات جرت يوم 19 يونيو حزيران. ومساء يوم الخميس المقبل من المقرر أن يعقد ديفيز وبارنييه مؤتمرا صحفيا مشتركا للإعلان عما تم الاتفاق عليه.

ومن بين أبرز القضايا التي يسعى الجانبان لتسويتها في اتفاق الخروج حقوق المغتربين وحجم دين بريطانيا لموازنة الاتحاد الأوروبي وكيفية إدارة الحدود بين بريطانيا والاتحاد خاصة الحدود مع أيرلندا. ويقول بارنييه إنه يجب الانتهاء من ذلك بحلول أكتوبر تشرين الأول ليتمكن الطرفان من التصديق عليه قبل مغادرة بريطانيا في مارس آذار 2019.وقال بارنييه يوم الأربعاء الوقت يمضي مظهرا درجة من نفاد الصبر تجاه الوزراء البريطانيين الذين يواصلون تجاهل مطالب الاتحاد بالاتفاق أولا من حيث المبدأ على أن لندن ستكون مدينة للتكتل بمبلغ كبير- ربما بعشرات المليارات من اليورو- لتغطية التزاماتها القائمة.

وقال مسؤول كبير بالاتحاد الأوروبي "أول اختبار جاد للمفاوضات سيكون اتفاقهم على دفع الفواتير" وستكون الأسابيع المقبلة حاسمة في إقامة روابط بين كبار المسؤولين الحكوميين الذين سيتعاملون مع ما يعتقد أنه أعقد اتفاق دبلوماسي في العصر الحديث.

من جهته أكد وزير المالية البريطاني فيليب هاموند أمس أن بلاده ستتحمل مسؤولية الأموال التي تدين بها للاتحاد الأوروبي بعد خروجها منه، مع اقراره بأن الحكومة منقسمة بشأن بريكست.وقال هاموند لشبكة "بي بي سي" الإخبارية "نحن بلد يفي دائما بالتزاماته. إذا كان هناك أي مبلغ علينا دفعه وقد تم تحديده والتدقيق فيه، فبالتأكيد سنتعامل مع ذلك". وأضاف نحن لسنا دولة تدير ظهرها لديونها.وتجاهل هاموند تصريحات أدلى بها وزير الخارجية بوريس جونسون قال فيها إن بإمكان مسؤولي الاتحاد الأوروبي أن يحلموا بالحصول على الأموال التي يطالب بها التكتل كفاتورة لخروج لندن منه وتقدر بما يقارب مئة مليار يورو (112 مليار دولار).

ووصف هذا الرقم الذي أكده مسؤولون في الاتحاد الأوروبي لوكالة فرانس برس رغم عدم الإعلان عنه رسميا بالسخيف .

وأكد أن التوصل إلى تسوية مالية سيتصدر جدول أعمال مفاوضات بريكست التي بدأت الشهر الماضي وستستأنف اليوم الاثنين في بروكسل حيث مقر الاتحاد الأوروبي.وأضاف أن الحكومة على وشك التوصل إلى اتفاق بشأن ترتيبات المرحلة الانتقالية عندما تخرج بريطانيا من الاتحاد الأوروبي، وهي مرحلة قد تستمر أعواما عدة .

وأقر كذلك بوجود انقسامات بخصوص عناصر أخرى يشملها بريكست، بعدما تناقلت الصحف المحلية خلال عطلة نهاية الأسبوع تسريبات تفيد بوجود نزاعات داخل الحكومة، بما في ذلك معلومات تتعلق برواتب موظفي القطاع العام.

وفي هذا السياق قال هاموند بعض الضجة صادرة عن أشخاص غير مسرورين بالاجندة التي حاولت على مدى الأسابيع القليلة الماضية، دفعها قدما لضمان تحقيق بريكست يركز على حماية اقتصادنا .

ومنذ خسارة حزب المحافظين الحاكم في انتخابات الثامن من يونيو الغالبية المطلقة التي كان يتمتع بها في البرلمان، أصبح هاموند أكثر وضوحا بشأن الحاجة إلى المحافظة على علاقات بلاده الاقتصادية بالاتحاد الأوروبي.

وقبل الانتخابات، أوضحت رئيسة الوزراء تيريزا ماي مرارا أن أولويتها تتمثل في الحد من الهجرة، وهي مسألة كانت في صلب الاستفتاء الذي جرى العام الماضي وأفضى إلى بريكست.

وتعمل ماي جاهدة من أجل تعزيز سلطتها منذ الصفعة التي تلقتها في الانتخابات،

في وقت أشارت تقارير إعلامية إلى أن خصومها السياسيين يسعون إلى استبدالها.

ترامب يعود لمتاعبه في واشنطن بعد زيارته باريس

•• واشنطن-أ ف ب:

يعود الرئيس الأميركي دونالد ترامب في عطلة نهاية الأسبوع، بعد قضائه يومين احتفاليين في باريس، الى دوامة قضية التدخل الروسي في الإنتخابات الرئاسية الأميركية، التي تنغّص عهده منذ وصوله الى البيت الأبيض.

فقد استقبل الرئيس الفرنسي ايمانويل ماكرون نظيره الأميركي دونالد ترامب الخميس والجمعة، واستضافه خلال احتفالات اليوم الوطني الفرنسي في 14 يوليو.وبعدما اتاح لنفسه 30 ساعة من الراحة في مدينة النور، بعيدا من مستنقع واشنطن، غرّد الملياردير على حسابه الخاص على موقع "تويتر" فقال "شكرا فرنسا"، مرفقا التغريدة بمقطع فيديو يظهر مقتطفات من زيارته مع زوجته ميلانيا. وحلّ الثنائي الأميركي ضيفا على مأدبة عشاء الرئيس الفرنسي وزوجته بريجيت في برج ايفل.

وأضاف ترامب عبر تويتر "يشرفني أن أمثل الولايات المتحدة في هذا الإستعراض الرائع 14 يوليو. أهنئ الرئيس ايمانويل ماكرون"، معبرا عن اعجابه الشديد بعظمة احتفالات العيد الوطني الفرنسي.ونشرت صحيفتا واشنطن بوست ونيويورك تايمز واحدة من أكبر صور الإستعراض العسكري في الشانزيليزيه وأخرى تجمع ماكرون وترامب قي مجمع انفاليد في باريس.وفيما كان ترامب يستمتع بعطلته في باريس بعيدا عن العاصفة التي تضرب واشنطن، تركزت طوال الأسبوع الاضواء على نجله البكر في اطار فضيحة التواطؤ المفترض بين موسكو وفريق حملة والده الإنتخابية. وتهدد القضية ايضا صهر الرئيس جاريد كوشنر المستشار الاول في البيت الأبيض. آخر فصول القضية تأكيد من شخصية روسية اميركية نافذة لوسائل إعلام أميركية الجمعة انها شاركت في لقاء في يونيو 2016 جمع نجل ترامب وصهره بمحامية روسية، كانا يعتقدان أنها تملك معلومات تحرج المرشحة الديموقراطية في حينها هيلاري كلينتون.وعشية البرامج الصباحية للمحطات الأميركية الأحد والذي سيتحدث خلالها محامي ترامب جاي سيكولو، غرّد الرئيس الأميركي السبت أن "البورصة سجلت رقما قياسيا جديدا رغم الخدعة الروسية».

في موازاة ذلك، أعلن تعيين مدع عام فدرالي سابق مستشارا قانونيا خاصا في البيت الأبيض.

لاجئو استراليا يخشون الغاء اتفاق نقلهم لأمريكا

•• سيدني-أ ف ب:

اثار الرحيل المفاجئ لمسؤولين أميركيين من مراكز للاجئين في جزر استرالية في المحيط الهادئ مخاوف لدى طالبي اللجوء من عدم تنفيذ اتفاق يقضي بإعادة اسكانهم في الولايات المتحدة، حسب ما أعلنت منظمة حقوقية امس الأحد.وترسل كانبيرا طالبي اللجوء الذين يحاولون الوصول إليها عبر القوارب لمراكز للاجئين بجزيرة مانوس في بابوازيا-غينيا الجديدة وجزيرة ناورو الصغيرة في المحيط الهادئ.

وينقل اللاجئون الذين يتم اعتراض زوارقهم وغالبيتهم من افغانستان وسريلانكا والشرق الاوسط الى هذه المخيمات لمدد غير محددة.وهاجمت منظمات الدفاع عن حقوق الانسان بشدة طريقة تعاطي السلطات الاسترالية مع اللاجئين وظروف اقامتهم في هذه المخيمات.

وعقدت كانبيرا وواشنطن اتفاقا في نوفمبر الفائت ينص على ان تستقبل الولايات المتحدة عددا لم يحدد من أصل 1600 مهاجر تحتجزهم أستراليا في مراكز اللاجئين في المحيط الهادئ.لكن شكوكا اثيرت حول ترتيبات الاتفاق بعد أن هاجم الرئيس الاميركي دونالد ترامب رئيس الوزراء الاسترالي مالكولم تورنبول خلال مكالمة هاتفية مطلع العام الجاري واصفا الاتفاق بأنه غبي، قبل أن يوافق لاحقا على المضي في تنفيذه.وكان مسؤولون في وزارة الداخلية الاميركية يجرون تقييما لأوضاع طالبي اللجوء في ناورو كجزء من هذه الترتيبات حين غادروا الجزيرة الجمعة والسبت فجأة، حسب ما أوضح ايان رينتول الناطق باسم "تحالف العمل من اجل اللاجئين».وأفاد رينتول وكالة فرانس برس أن مسؤولي وزارة الداخلية لم يعطوا أي إشارة للاجئين على عودتهم مجددا .وأوضح أن نحو 200 لاجئ في ناورو اجروا مقابلات وخضعوا للكشف الطبي، فيما خضع 70 آخرون في جزيرة مانوس لاجراءات مماثلة.وأضاف أن الناس بات لديهم شكوك اكبر بأنه ليس هناك اتفاق.

لكن وزيرة الخارجية الاسترالية جولي بيشوب عبرت عن ثقتها بعدم الغاء الاتفاق، مشيرة إلى أن الأمر يتقدم كما نتوقع.وقالت بيشوب للإذاعة الاسترالية تلقينا تطمينات من الرئيس ترامب ونائب الرئيس مايك بنس وآخرين بأنه سيتم الالتزام بالاتفاق.

وتحتجز استراليا أكثر من 800 رجل في مانوس و370 رجلا وامراة وطفلا في ناورو، بحسب أرقام وزارة الهجرة الاسترالية في 31 مايو الفائت.والوضع صعب خصوصا في مانوس، حيث من المقرر إغلاق المركز بعد ما قضت المحكمة العليا في بابوازيا-غينيا الجديدة بأن احتجاز لاجئين في الجزيرة يعد امرا غير قانوني.وقال وزير الهجرة الاسترالي بيتر دوتون إن اللاجئين في مانوس لن يتم نقلهم لاستراليا بل الى دول أخرى مثل الولايات المتحدة وكمبوديا، أو قد يستقرون نهائيا في بابوازيا-غينيا الجديدة.

استفتاء للمعارضة الفنزويلية ضد جمعية مادورو

•• كراكاس-أ ف ب:

بدأ الفنزويليون أمس التصويت في اطار استفتاء شعبي رمزي تجريه المعارضة في شان مشروع الرئيس نيكولاس مادورو انشاء جمعية تأسيسية بعد ثلاثة اشهر من تظاهرات عنيفة، وفق ما اعلن المنظمون.

وقبل ان يبدأ التصويت كان عشرات الأشخاص قد شكلوا صفوفا امام مكاتب عدة في كراكاس، وفق مراسلي وكالة فرانس برس في المكان.

ويهدف الاستفتاء الذي يقدم على انه عصيان مدني وسيجري بدون موافقة السلطات، الى التعبير عن رفض الفنزويليين لمشروع الجمعية التأسيسية، حسبما تقول المعارضة الممثلة في تحالف "طاولة الوحدة الديموقراطية».

وتأمل المعارضة في تسجيل نسبة مشاركة كبيرة في هذا الاقتراع.

وقالت ماريا كورينا ماشادو القيادية في المعارضة لوكالة فرانس برس امس الأول السبت ان كل شيء جاهز. غدا الاحد لن تكتفي البلاد برفض الجمعية التأسيسية بل ستمنح تفويضا للمطالبة بتغيير في النظام وبخروج الحكم الديكتاتوري وتدشين انتقال بحكومة وحدة وطنية.

ويفيد معهد استطلاعات الرأي داتانالايزس ان حوالى سبعين بالمئة من الفنزويليين يعارضون الجمعية التأسيسية وثمانين بالمئة يدينون ادارة مادورو لبلد مشلول جزئيا ويشهد منذ اكثر من ثلاثة اشهر تظاهرات قتل فيها 95 شخصا.

وتشير تقديرات المعهد نفسه الى ان حوالى 10،5 ملايين شخص من اصل 19 مليون ناخب مستعدون للتصويت في هذا الاستفتاء.

ويرفض المعارضون لتيار تشافيز خطة انشاء جمعية تأسيسية ويرون في ذلك وسيلة للالتفاف على الجمعية الوطنية التي تشكل فيها المعارضة اغلبية منذ 2016.

وقال رئيس البرلمان خوليو بورغيس ان الاستفتاء سيشكل علامة فارقة في هذا الكفاح لإعادة الديموقراطية الى فنزويلا .

اعرب الامين العام للأمم المتحدة انطونيو غوتيريش عن قلقه من الوضع. وقال الجمعة في بيان إن الحاجة ملحة لاجراء حوار وطني في فنزويلا بين الحكومة والمعارضة.

وفي الوقت نفسه، نشرت مفوضية الامم المتحدة للاجئين أرقاما عن طلبات اللجوء التي قدمها فنزويليون. فقد تزايدت في الأشهر الماضية وبلغت 52 الف طلب مسجل منذ يناير، اي ما يفوق ضعف عدد الطلبات المقدمة العام الماضي.

وستكون مهمة الجمعية التأسيسية التي يريد الرئيس مادورو انشاءها وسينتخب اعضاؤها ال 545 في 30 يوليو، تعديل الدستور المعمول به حاليا لضمان الاستقرار السياسي والاقتصادي لفنزويلا، كما يقول.

استراليا: محاكمة غيابية للجناة في إسقاط الطائرة الماليزية

•• سيدني-رويترز:

قالت وزيرة الخارجية الاسترالية جولي بيشوب أمس الأحد إن الجناة المسؤولين عن إسقاط طائرة الخطوط الجوية الماليزية (إم.إتش17) في يوليو تموز 2014 قد يحاكمون غيابيا.ومعظم من كانوا على متن الطائرة، وهي من طراز بوينج 777، كانوا هولنديين ولكن كان هناك ركاب من 17 دولة أخرى بينهم 38 استراليا.

وكانت هيئة السلامة الهولندية توصلت في 2015 إلى أنه تم إسقاط الطائرة بصاروخ روسي الصنع من طراز بوك فوق شرق أوكرانيا الخاضع لسيطرة انفصاليين موالين لروسيا.وفي أواخر يونيو حزيران قالت هولندا إن المشتبه بهم في القضية سيحاكمون أمام محكمة محلية ووفقا للقانون الهولندي.وقالت بيشوب إنه يتم إتباع كل طريق قانوني ممكن وحثت روسيا على الإذعان لقرار مجلس الأمن رقم 2166 الذي صاغته استراليا.

وأضافت لهيئة الإذاعة والتلفزيون الاسترالية "إنه يدعو جميع الدول إلى التعاون لضمان مثول المسؤولين عن القتل أمام العدالة... قد تجري محاكمة غيابيا».ولم يتسن الحصول على مزيد من التفاصيل من المتحدثة باسم وزارة الخارجية.وتنفي موسكو ضلوعها في إسقاط الطائرة أو استخدام أحد صواريخها في ذلك.ويأتي قرار المحاكمة في هولندا بعد محاولات، عرقلتها روسيا في 2015، لتشكيل محكمة دولية للنظر في القضية.ولم يتضح إلى أي مدى يمكن أن تتعاون موسكو مع محكمة هولندية إذا أعلن الادعاء أسماء مشتبه بهم روس أو طلب معلومات.وتأتي تصريحات بيشوب بعد أيام من إبداء ماليزيا أملها في تحديد المشتبه بهم بنهاية العام.

البرلمان العربي يطالب مجلس الأمن والبرلماني الدولي بإدانة الانتهاكات الإسرائيلية بحق الفلسطينيين

•• القاهرة-وام:

طالب الدكتور مشعل بن فهم السلمي رئيس البرلمان العربي مجلس الأمن والاتحاد البرلماني الدوليين بتحمل مسؤولياتهما واتخاذ إجراءات فورية تدين ما تقوم به دولة الاحتلال "إسرائيل" من جرائم وانتهاكات يومية بحق الشعب الفلسطيني.

وأكد رئيس البرلمان العربي - في برقيتين عاجلتين أرسلهما إلى أنطونيو غوتيريش أمين عام الأمم المتحدة وصابر شودري رئيس الاتحاد البرلماني الدولي - ضرورة العمل الفوري على إلغاء الإجراءات الإسرائيلية بإغلاق المسجد الأقصى المبارك أمام المصلين ومنع قوات الاحتلال من ارتكاب المزيد من الجرائم بحق الشعب الفلسطيني ومقدساته.

وأدان - في البرقيتين - إغلاق قوات الاحتلال الإسرائيلي للمسجد الأقصى ومنع صلاة الجمعة فيه يوم 15 يوليو الجاري وإعلانه منطقة عسكرية مغلقة.

وطالب بتطبيق القرارات الدولية المتعلقة باحتلال إسرائيل للأراضي الفلسطينية الأمر الذي من شأنه تحقيق السلام والأمن في منطقة الشرق الأوسط وحصول الشعب الفلسطيني على حقوقه المسلوبة وإقامة دولته المستقلة على حدود عام 1967 وعاصمتها مدينة القدس الشرقية وفقا لقرارات الشرعية الدولية.

وحذر السلمي من المخططات الخطيرة التي تقوم بها قوات الاحتلال الإسرائيلية ضد المقدسات الإسلامية والمسيحية في الأراضي الفلسطينية المحتلة خاصة في مدينة القدس ومحاولة تطبيق سياسية التقسيم الزماني والمكاني وتقويض عملية السلام.

وأعرب عن قلق البرلمان العربي الشديد لاستمرار دولة الاحتلال الإسرائيلي إغلاق المسجد الأقصى ومنع المصلين من الوصول إليه والصلاة فيه .

مؤكدا أن ذلك يمثل انتهاكا صارخا للقوانين الدولية التي تمنع دولة الاحتلال من المساس بالمسجد الأقصى واحترام الشعائر التعبدية للمسلمين.وأكد السلمي أن هذه الإجراءات غير المسبوقة التي اتخذتها دولة الاحتلال الإسرائيلي حركت مشاعر أكثر من مليار ونصف المليار من المسلمين حول العالم.

العثور على صحافية أميركية خطفت في الكونغو

•• بونيا-أ ف ب:

اعلن مسؤول إقليمي كبير ان الجيش الكونغولي عثر أمس في ايتوري بشمال شرق جمهورية الكونغو الديموقراطية على صحافية اميركية كان خطفها مسلحون السبت، مؤكدا انها بخير.وقال باسيفيك كيتا نائب حاكم مقاطعة ايتوري لوكالة فرانس برس "عثر جنود في القوات المسلحة الكونغولية على الصحافية الاميركية ليزا دوبوي ليل السبت الاحد قرابة الساعة 3،00 (1،00 ت غ) وهي بخير».

واضاف ان الجنود عثروا ايضا على احد عشر حارسا يعملون في حديقة للحيوانات في المنطقة نفسها كان فقد الاتصال بهم منذ الجمعة الماضية .

قائد سابق في شرطة الاحتلال يتهم الشاباك بالإخفاق

الصحافة الإسرائيلية: البيت الأبيض يدعم قرار إغلاق الحرم القدسي

•• القدس المحتلة-وكالات:

كتبت الصحيفة هارتس الإسرائيلية ان البيت الأبيض شجب ، العملية في الحرم القدسي ودعم قرار اسرائيل اغلاق الحرم بشكل مؤقت. وجاء في بيان نشره الناطق بلسان البيت الابيض، شون سبايسر: تحولت المدينة المقدسة، القدس – مدينة السلام- الى حلبة للإرهاب على حد زعمه مضيفاً..... نحن نصلي من اجل عائلات الضحايا. الولايات المتحدة تشجب بشدة الهجوم الارهابي.

وجاء في البيان، ايضا، انه يجب عد التسامح بتاتا مع الارهاب، وهذه العمليات، كتلك التي حدثت تتعارض مع الجهود المبذولة لتحقيق السلام. "يجب علينا شجب ذلك بأقوى التعابير، والانتصار على الارهاب واجتثاثه».

واضاف البيان ان الهجوم اجبر الحكومة الاسرائيلية على اغلاق الحرم الشريف بشكل مؤقت من اجل اجراء تحقيق. لقد وعدت اسرائيل بأنها لا تنوي ابدا تغيير الوضع الراهن في المكان المقدس، وهو قرار ترحب به الولايات المتحدة. ندعو كل القادة والمؤمنين الى اظهار التفهم.

في السياق نفسه تنشر هآرتس في اطار خبر منفصل، ان نواب القائمة المشتركة لم يتمكنوا من صياغة بيان متفق عليه بشأن العملية التي وقعت يوم الجمعة في الحرم القدسي، ولذلك نشروا بيانات منفردة . وتمحور الخلاف بين مركبات القائمة حول مدى الشجب للعملية وطريقة صياغته. ودعا بعض النواب الشبان العرب الى الامتناع عن العنف، فيما اكتفى اخرون بالإعراب عن رفضهم لاستخدام السلاح. وقال النائب يوسف جبارين، من كتلة الجبهة في القائمة المشتركة، ان الجمهور العربي في اسرائيل تبنى منذ قيام الدولة طريق النضال السياسي القائم على طرق النضال الجماهيري والمدني وليس العنف. نحن نتمسك بهذه الطرق ونعارض أي استخدام للسلاح والعنف في نضالنا. ولذلك فإننا ندعو كل الشبان العرب للحفاظ على الطابع الجماهيري – الشعبي لنضالنا، ومنع أي مس بطريقنا.

وقال النائبان احمد الطيبي واسامة السعدي، من العربية للتغيير، ان موقف القيادة العربية اعتبر دائما بأن السلاح هو ليس اداة لنضال الجماهير العربية في اسرائيل. "نضالنا سياسي وجماهيري وليس عنيفا ولا مسلحا، نحن نرفض كل اشكال العنف وخاصة في الاماكن المقدسة».واضاف البيان: ندعو شبابنا في المجتمع العربي في اسرائيل الى عدم استخدام السلاح وارتكاب مثل هذا العمل لأن نضالنا هو نضال غير عنيف وضد الاحتلال وضد التمييز بحق الجماهير العربية في اسرائيل. يؤسفنا سقوط الأرواح، وموقفنا هو انه يجب وقف سفك الدماء لكي لا تفقد العائلات اولادها.

واضافا بأن "استمرار الاحتلال، خاصة احتلال المسجد الاقصى والاماكن المقدسة هو أساس الشر كله، ويجب انهاء الاحتلال من اجل حماية حياة البشر من كل الاطراف". وطالبا بفتح ابواب المسجد الاقصى امام المصلين، وقالا ان "نتنياهو ونواب اليمين يستغلون ما حدث لشن حملة تحريض على الجمهور العربي ككل وام الفحم خاصة، رغم موقف الجمهور العربي الذي نشرته لجنة المتابعة العليا».

وقال النواب مسعود غنايم وعبد الكريم الحاج يحيى وطلب ابو عرار، من القائمة العربية الموحدة ان "استخدام السلاح يتعارض مع طريق نضالنا المشروع ضد الاحتلال وسياسة التمييز والاقصاء التي تمارسها الحكومة الاسرائيلية. المسجد الاقصى والقدس الشرقية هي مناطق محتلة والحكومة الاسرائيلية هي المسؤولة عن الوضع المشحون والتوتر هناك". واضاف الثلاثة بأن "المسجد الاقصى هو مكان مقدس للمسلمين فقط، وعلى اسرائيل احترام ذلك وعدم السماح لليهود والمستوطنين والمحرضين التبشيريين بالدخول اليه والمس بقدسيته". واكدوا انه يمنع ادخال السلاح الى الحرم، وطالبوا بفتح المسجد الاقصى امام المصلين المسلمين عاجلا.

ونشر النائب عيساوي فريج ميرتس بيانا جاء فيه ان "مواطنين اسرائيليين قتلوا شرطيين اسرائيليين على ابواب مكان مقدس. لا توجد طريقة لوصف العمل الفظيع او حتى محاولة تفهمه. اختيار طريق العنف هو عمل كله شر وخوف. علينا كمجتمع عربي في اسرائيل التنكر للناس الذين خرجوا من بيننا، الذين اعمت الكراهية عيونهم الى حد اختيارهم لقتل ابناء دولتهم».ونشرت لجنة المتابعة العليا بيانا جاء فيه ان "نضال الجمهور العربي منذ 69 سنة هو نضال شعبي مشروع وكل خروج عن هذا النضال لا يمثل مصالح الجمهور العربي، وهو عمل يرفضه الجمهور العربي ويشجبه". وحذر البيان "من استغلال الحادث من قبل حكومة نتنياهو من اجل التصعيد ضد الجمهور العربي، سواء بهدم البيوت او سن القوانين.

وهاجم رئيس مجلس دالية الكرمل رفيق حلبي البيان وكتب على صفحته في الفيسبوك انه يخجل بالرد على العملية. وحسب اقواله فقد امتنعت لجنة المتابعة عن الخروج علنا ضد استغلال الاماكن الدينية للقتل المتزمت. وقال ان البيان الذي نشرته لجنة المتابعة يعج بالصياغات الغامضة ولا ينطوي على رسالة واضحة ضد ممارسة العنف. ودعا حلبي الى تجنب التعميم في اعقاب العملية واكد انه لا توجد حرب بين الدروز والمسلمين.

هذا وقال قائد الشرطة السابق في لواء شاي، شلومي ميخائيل، الذي قاد قوات الوحدات الخاصة خلال عملية "عودوا ايها الاخوة" في 2014، ان الشاباك لا يتحمل المسؤولية العامة عن الاخفاق الاستخباري الذي سمح بالعملية في الحرم القدسي، ويستتر وراء الشرطة التي تتلقى كل الانتقاد، كما حدث بعد اختطاف وقتل الفتية الثلاثة في صيف 2014.

وحسب ما قاله لصحيفة "هآرتس" فان ميزات العملية تشير الى اعداد منظم من قبل المخربين وانهم تلقوا مساعدة قبل العملية وكان يفترض ان يتلقوا مساعدة بعد العملية ايضا.

واضاف: حدث كهذا لا تصل اليه استخبارات الشاباك يعتبر اخفاقا. في الشاباك يشعرون انه من المريح اكثر توجيه الانتقاد الى الشرطة التي تواجه الانتقاد من كل جانب لأنها سمحت للمخربين بالاقتراب من الحرم.

واضاف انه "حتى من دون معرفة تفاصيل التحقيق كله، فان كل من يعرف هذا العالم يعرف ان الحديث ليس عن ثلاثة شبان جلسوا في مطعم وقرروا الخروج لتنفيذ عملية. الحديث هنا عن ثلاثة شبان، مواطنين اسرائيليين، حصلوا على السلاح وقاموا بجولة تمهيدية وادخلوا السلاح الى الحرم. هذه عملية كان يمكن منعها قبل وصول المخربين الى القدس».

وقال انه اذا لم تتوصل استخبارات الشاباك اليهم من قبل فيجب السؤال ما الذي حدث.

ويعتبر ميخائيل احد قادة الوحدة الخاصة البارزين منذ اقامتها.

وخلال فترته جرت عمليات عكست قدرات جديدة للوحدة، كان ابرزها اغتيال مروان قواسمة وعامر ابو عيشة، الناشطين من حماس والمسؤولين عن اختطاف وقتل الفتية الثلاثة.

وحسب أقواله: في حينه، أيضا كان من المريح للشاباك اتهام الشرطة فقط لأن بدالة الشرطة لم تعمل كما يجب. لا شك ان محادثة البدالة كانت خطأ خطيرا، لكن يجب ان نتذكر بأن المحادثة وصلت الى البدالة بعد ان جلس الفتية داخل سيارة المخربين. لم يقل احد كيف وصلنا الى وضع يتم فيه اختطاف ثلاثة من قبل تنظيم حماس في الخليل والذي استعد طوال اشهر للعملية وقام بدوريات في المنطقة ووصل بسيارة وأعد منازل للاختباء فيها.

واضاف ان الشرطة تحولت بعد العملية الى كيس لكمات، لكن من يجب عليه احضار الاستخبارات والإحباط هو جهاز الشاباك.

مايك بنس.. الرئيس المقبل للولايات المتحدة؟

•• واشنطن-أ ف ب:

قبل سنة بالضبط، عرف اسم حاكم ولاية انديانا مايك بنس في جميع انحاء العالم، بفضل دونالد ترامب الذي اختاره مرشحا لمنصب نائب الرئيس. وكسب بنس الرهان اذ اصبح في يناير الفائت نائب الرئيس الثامن والاربعين للولايات المتحدة.

بهذه الصفة، يعد هذا الخمسيني، ذو الوجه الذي يصعب ضبط انفعالاته، ويكسو الشعر الأبيض رأسه، الاقرب في الوقت الراهن الى الرئاسة، سواء باعتباره البديل التلقائي في حال الاستقالة المبكرة للرئيس، او باعتباره الخلف الطبيعي في 2020 او 2024، طبقا لرغبة ترامب في شغل منصب الرئاسة لولاية او ولايتين.كل شيء يفصله عن الرئيس دونالد ترامب: فهو أحد المسيحيين المتشددين المحافظين، فيما يستهتر ترامب بالمدارس العقائدية؛ وهو ايضا اكثر صلابة وانضباطا من رئيسه المعروف باندفاعه ويصعب التكهن بردود فعله.

هذه الرزانة وثبات شخصيته جعلا منه واحدا من ابرز شخصيات واشنطن، ويحترمه كثيرا النواب الجمهوريون الذين اوقعتهم سياسة ترامب في حيرة.

فكل اسبوع تقريبا، يقوم مايك بنس الذي اتخذ له مكتبا في مجلس النواب، بجولة مكوكية بين البيت الابيض والكونغرس لطمأنة النواب الذين يجدون صعوبة في فهم سياسة السلطة التنفيذية.

وفي ابريل، طمأن ايضا الحلفاء الاسيويين لأميركا خلال جولة طويلة.

وفي الملف الاساسي لاصلاح النظام الصحي، يسعى جاهدا لحشد معارضي الاكثرية.

وكتبت صحيفة "دايلي بيست" ان مايك بنس "هو بمثابة مطرقة لتكسير الجليد في الحالات الطارئة».

وفي تصريح لوكالة فرانس برس، قال مايكل مانغر، استاذ العلوم السياسية في جامعة ديوك "ان تكون حاضرا، وان يوحي وجهك انا هنا، كل شيء على ما يرام هذه هي مهمة بنس».

وكرر بنس اخيرا القول "ان اكون نائبا للرئيس دونالد ترامب، هذا اكبر شرف في حياتي».

ولم يعد مايك بنس (58 عاما) الذي يبدي ولاء مطلقا للرجل الذي اخرجه من الظل، يأبه للأقاويل. ففي مايو، شكل اثنان من المقربين منه لجنة عمل سياسي، كما ذكرت صحيفة نيويورك تايمز. ويجمع العاملون فيها المال ويمكن ان تكون مفيدة جدا لتمويل ترشيح محتمل.

وبدأ نائب الرئيس ايضا بتوجيه دعوات الى العشاء في مسكنه الرحب بواشنطن، الى كبار المانحين الجمهوريين. ويمكن ان تكون هذه اللقاءات مفيدة في الوقت المناسب.

وتؤدي التحقيقات حول تواطؤ محتمل بين اعضاء من فريق حملة دونالد ترامب ومقربين من السلطة الروسية خلال الحملة الرئاسية الاميركية، الى اضعاف الرئيس الاميركي، ولا تتردد حفنة من الديموقراطيين في الدعوة الى اقالته.

لكن هذا الاحتمال لا يزال بعيدا جدا، ما دام الجمهوريون في هذه المرحلة موالين لترامب. لكن السحب الروسية لا تتبدد، ويتخوف كثيرون من خلاصات تحقيقات المدعي الخاص روبرت مولر.

330 الف قتيل حصيلة النزاع السوري

•• بيروت-أ ف ب:

قتل اكثر من 330 الف شخص بينهم نحو مئة الف مدني، خلال اكثر من ست سنوات من النزاع الذي تشهده سوريا، وفق حصيلة جديدة اوردها المرصد السوري لحقوق الانسان أمس.

وقال مدير المرصد رامي عبد الرحمن لوكالة فرانس برس تمكن المرصد من توثيق مقتل 331،765 شخص على الأرض السورية، بينهم 99617 مدنياً في الفترة الممتدة من 15 مارس 2011 حتى 15 يوليو.

وأوضح ان بين القتلى المدنيين "18،243 طفلاً و11،427 امرأة».

وكانت الحصيلة الاخيرة للمرصد في 13 مارس أفادت بمقتل أكثر من 320 ألف شخص بينهم أكثر من 96 الف مدني.

واحصى المرصد مقتل 116،774 من قوات النظام السوري والمسلحين الموالين لها، بينهم 61،808 جنود سوريين و1480 عنصراً من حزب الله اللبناني. في المقابل، قتل نحو 57 الفاً من مقاتلي الفصائل المعارضة والاسلامية وقوات سوريا الديموقراطية التي تشكل الوحدات الكردية أبرز مكوناتها وتخوض مواجهات ضد الجهاديين.

كما قتل اكثر من 58 الفاً من مقاتلي جبهة فتح الشام (النصرة سابقاً) وتنظيم الدولة الإسلامية ومقاتلين اجانب من مجموعات اخرى .

وتشهد سوريا منذ مارس 2011 نزاعا بدأ باحتجاجات سلمية ضد نظام الرئيس السوري بشار الاسد، سرعان ما تحول الى حرب دامية تسببت الى جانب العدد الكبير من القتلى بدمار هائل في البنى التحتية وبنزوح وتشريد أكثر من نصف السكان داخل سوريا وخارجها.

عواصم

مانيلا

قتل ثلاثة سجناء وأصيب رابع بعدما فروا مع عشرة آخرين من سجن في مركز للشرطة في جزيرة في جنوب الفيليبين معقل المتمردين حسب ما أعلنت الشرطة امس الاحد.والأربعة كانوا ضمن 14 مسجونا فروا من سجن في مركز للشرطة في مدينة جولو التي تشهد حربا، بحسب السلطات.وتعد جزيرة جولو معقلا لجماعة أبو سياف التي تخطف رهائن لطلب فديات، وبعض السجناء الفارين على صلة بالجماعة، حسب ما قال قائد الشرطة المحلية المفتش ماريو باياكان.وقال المفتش باياكان إن السجناء "حطموا قضبان السجن وقفزوا من الطابق الثاني إلى سطح بناية قاعة البلدية المجاورة. قواتنا ردت والسجناء قتلوا وأصيبوا في عمليات تعقب عنيفة". وتابع إن "بعض السجناء على صلة بجماعة أبو سياف».وأشار المفتش إلى توقيف السجين الجريح فيما لا تزال القوات تطارد السجناء العشرة الباقين.وكان السجن يضم 32 سجينا معظمهم متهمون بقضايا مخدرات، بحسب المفتش.وتشهد الفيليبين باستمرار هروب سجناء من سجونها المكتظة والتي لا تحظى بحماية مناسبة.ففي يناير الفائت، فر أكثر من 150 سجينا من سجن في جنوب الفيليبين هاجمه عشرات المسلحين الاسلاميين لتحرير رفاق لهم، ما اعتبر الحادث الأسوأ في تاريخ البلاد.وفي مايو الفائت، هاجم مسلحون يرفعون رايات تنظيم داعش الإرهابي السوداء مدينة مراوي في جنوب البلاد وحرروا نحو 100 سجين من سجنين في المدينة ذات الغالبية المسلمة. ويشن الجيش الفيليبيني على المدينة حملة عسكرية تدعمها الولايات المتحدة تستخدم فيها الضربات الجوية للقضاء على المتمردين.

وأوضح المفتش باياكان أن لا صلة بين حادث الفرار الأحد والقتال الدائر في مراوي، والذي اسفر عن مقتل أكثر من 500 شخص حتى الآن.

واشنطن

قال زعيم الجمهوريين في مجلس الشيوخ الأمريكي السناتور ميتش ماكونيل إن المجلس سيؤجل التصويت على تشريع لإلغاء قانون الرعاية الصحية حتى يتعافى السناتور جون مكين من جراحة خضع لها.ويلقي غياب مكين شكوكا على ما إذا كان مجلس الشيوخ يستطيع إقرار التشريع لإلغاء القانون.

وقال ماكونيل في بيان "في الوقت الذي يتعافى فيه جون، فإن مجلس الشيوخ سيواصل العمل على البنود التشريعية... وسيرجئ النظر في قانون الرعاية الأفضل».

يأتي الإعلان بعدما قال مكتب السناتور الأمريكي جون مكين في بيان يوم السبت إنه سيمكث في أريزونا هذا الأسبوع للتعافي بعدما خضع لإجراء جراحي لإزالة تجلط دموي حجمه خمسة سنتيمترات فوق عينه اليسرى.وكان إلغاء واستبدال قانون الرعاية الصحية الذي وقعه الرئيس السابق باراك أوباما أحد الوعود الكبرى في حملة الرئيس دونالد ترامب والجمهوريين في الكونجرس.

لكن عضوين جمهوريين أعلنا بالفعل معارضتهما للتشريع المنقح الذي كشف النقاب عنه يوم الخميس.

برلين

أكد المنافس اليميني الوسطي للمستشارة الألمانية انغيلا ميركل في انتخابات أيلول سبتمبر المقبل الأحد أن ألمانيا يجب أن تكون ملزمة قانونا الاستثمار في البنى التحتية.وقال مرشح الحزب الاشتراكي الديموقراطي مارتن شولتز خلال تجمع انتخابي أقيم في العاصمة برلين إن على بلاده استخدام أموالها لتحسين البنى التحتية بناء على قواعد إلزامية تنص على ذلك.إلا أن شولتز لم يدع إلى الغاء السقف المفروض على الديون والذي أدخلته حكومة ميركل المحافظة على الدستور الألماني عام 2009، والذي يضع قيودا قانونية على العجز في الميزانيات الاتحادية والمناطقية.وخلال الأعوام الماضية، حققت برلين فائضا في ميزانياتها وخففت من مستويات ديونها في عهد وزير المالية فولفغانغ شويبله.ويعد الإنفاق العام الألماني مسألة مهمة محليا وفي الخارج. ودعا الشركاء التجاريون الحكومة إلى زيادة استثماراتها لتخفيف الفائض التجاري الضخم الناتج عن تجاوز صادراتها للواردات.

إيران تسجن أمريكياً 10 أعوام بتهمة التسلل

•• طهران-أ ف ب:

اعلن المتحدث باسم القضاء الإيراني غلام حسين محسني ايجائي أمس ان حكما بالسجن عشرة اعوام صدر بحق مواطن اميركي متهم بالتسلل.

وقال محسني ايجائي في مؤتمر صحافي نقل التلفزيون الرسمي وقائعه ان "اميركيا يحمل ايضا جنسية اخرى غير ايرانية تم كشف هويته وتوقيفه من جانب اجهزة الاستخبارات كان آتيا في مهمة تسلل وحكم بالسجن عشرة اعوام».

ولم يوضح تاريخ توقيف الأميركي او هويته، مضيفا ان هذا الشخص كان يوجهه الاميركيون مباشرة في مهمته من دون ان يحدد طبيعة المهمة.

وتابع المسؤول الايراني ان الأميركي استأنف الحكم بحقه لافتا الى انه سيدلي بتفاصيل إضافية ما ان يتم تأكيد الحكم.وحكم على مواطنين ايرانيين اميركيين هما رجل الاعمال سياماك نمازي ووالده محمد باقر نمازي في اكتوبر 2016 مع اربعة اشخاص اخرين بالسجن عشرة اعوام بتهمة التجسس لحساب واشنطن.والبت الولايات المتحدة مرارا بالافراج عن رجل الاعمال ووالده.كذلك، تطالب واشنطن بان تتعاون طهران معها في قضية روبرت ليفنسون، العنصر السابق في مكتب التحقيقات الفدرالي (اف بي آي) والذي فقد في ايران منذ 2007. وتتزامن هذه القضية الجديدة مع تصاعد التوتر مع ايران في ضوء مواقف الرئيس الاميركي دونالد ترامب والكونغرس المناهضة لطهران. ولا تقيم ايران والولايات المتحدة علاقات دبلوماسية منذ 1980.

دولة الإمارات العربية المتحدة
وزارة الاقتصاد
إدارة العلامات التجارية

الاثنين ١٧ يوليو ٢٠١٧ العدد ١٢٠٧٢

تعلن إدارة العلامات التجارية عن تقدم وكيل التسجيل /
الخدمات المتحدة للعلامات التجارية وبراءات الاختراع
بطلب لتسجيل العلامة التجارية:

USG BORAL

المودعة تحت رقم ٢٢٤٩٠٩ بتاريخ ٢٠١٥/١/١١
رقم وبلد الاولوية جيه ١٤١٧٠٠٨ تي سنغافورة
تاريخ إيداع الأولوية ٢٠١٤/١٠/٢٣
باسم يو إس جي بورال بلدينج برودكتس بي تي ذي . ليميتد
وعنوانه ٨ بوون لاي واي رقم ٨ ١٤ - ٠٨ @ تريدهوب ٢١ ، سنغافورة ٦٠٩٩٦٤
وذلك لتمييز البضائع / الخدمات / المنتجات :
مواد بناء غير معدنية : جبس : جبس اسمنتي : جبس مكلّس : جص مكلّس : جص للصب : طلاءات حائط اساسها الإسمنت : جص فخاري : جص قولبة : ألواح من الإسمنت : ملاط ، اسمنت ، تراكيب جص لإستخدامها في البناء لملء الشقوق ، مركبات توصيل ، أشرطة توصيل للتقوية ، بلاط وألواح سقوف صوتية ، ألواح حائط ، ألواح حائط من الجبس ، ألواح سقوف ، الواح مصنوعة من اللب ، ألواح ذات بطانة جبسية ، ورق مقوى مبطن ، مواد التغليف الوقائية ، مركبات لترميم (تسوية) فجوات الأرضيات ، اسمنت تثبيت (إرتكاز) ، حواجز جدارية مصنوعة من مواد غير معدنية ، طبقات تحتية للأرضيات مصنوعة من مواد غير معدنية ، أرضيات ثانوية ، ألواح تغطية من مواد غير معدنية لإستخدامها في البناء .
الواقعة بالفئة : ١٩
وصف العلامة :العبارة USG BORAL كتبت بالحروف اللاتينية الكبيرة بخط عريض باللون الرصاصي وعلى يسارها رسم لشكلين هندسيين مستطيلين أفقيين متقابلين باللون الأصفر والأخضر بطريقة مميزة .
الاشتراطات :
فعلى من لديه اعتراض على ذلك التقدم به مكتوباً لإدارة العلامات التجارية في وزارة الاقتصاد ، أو إرساله بالبريد المسجل ، وذلك خلال (٣٠) يوماً من تاريخ هذا الإعلان.

إدارة العلامات التجارية

دولة الإمارات العربية المتحدة
وزارة الاقتصاد
إدارة العلامات التجارية

الاثنين ١٧ يوليو ٢٠١٧ العدد ١٢٠٧٢

تعلن إدارة العلامات التجارية عن تقدم وكيل التسجيل /
الخدمات المتحدة للعلامات التجارية وبراءات الاختراع
بطلب لتسجيل العلامة التجارية:

USG BORAL

المودعة تحت رقم ٢٢٤٩٠٨ بتاريخ ٢٠١٥/١/١١
رقم وبلد الاولوية جيه ١٤١٧٠٠٨ تي سنغافورة
تاريخ إيداع الأولوية ٢٠١٤/١٠/٢٣
باسم يو إس جي بورال بلدينج برودكتس بي تي ذي . ليميتد
وعنوانه ٨ بوون لاي واي رقم ٨ ١٤ - ٠٨ @ تريدهوب ٢١ ، سنغافورة ٦٠٩٩٦٤
وذلك لتمييز البضائع / الخدمات / المنتجات :
صفائح سقوف معدنية : ألواح معدنية لبناء السقوف أو لإنشاء السقوف : أطر معدنية لبناء السقوف أو لإنشاء السقوف : مواد معدنية لإستخدامها في إنشاء السقوف مشكلة على هيئة شبكة قضبان : مواد معدنية على شكل ألواح للبناء أو الإنشاء : مسالك معدنية للبناء أو الإنشاء : قوالب معدنية للبناء أو الإنشاء : صفائح معدنية لتوصيل قضبان التقوية : ألواح بناء معدنية والأجزاء واللوازم التابعة لها : قنوات مكسوة معدنية : مواد معدنية للبناء أو الإنشاء .
الواقعة بالفئة : ٦
وصف العلامة :العبارة USG BORAL كتبت بالحروف اللاتينية الكبيرة بخط عريض باللون الرصاصي وعلى يسارها رسم لشكلين هندسيين مستطيلين أفقيين متقابلين باللون الأصفر والأخضر بطريقة مميزة .
الاشتراطات :
فعلى من لديه اعتراض على ذلك التقدم به مكتوباً لإدارة العلامات التجارية في وزارة الاقتصاد ، أو إرساله بالبريد المسجل ، وذلك خلال (٣٠) يوماً من تاريخ هذا الإعلان.

إدارة العلامات التجارية

دولة الإمارات العربية المتحدة
وزارة الاقتصاد
إدارة العلامات التجارية

الاثنين ١٧ يوليو ٢٠١٧ العدد ١٢٠٧٢

تعلن إدارة العلامات التجارية عن تقدم وكيل التسجيل /
الخدمات المتحدة للعلامات التجارية وبراءات الاختراع
بطلب لتسجيل العلامة التجارية:

PARAMOUNT BUTCHER SHOP

المودعة تحت رقم ٢١٤٧٦٩ بتاريخ ٢٠١٤/٧/٢١
رقم وبلد الاولوية ٩٤٢ر٦٨٠ر١ كندا
تاريخ إيداع الأولوية ٢٠١٤/٦/١٢
باسم بارامونت هولدينج جروب إنك.
وعنوانه ١٠ فور سيزونز بليس ، سويت ٦٠١ ، تورونتو ، أونتاريو ، كندا ، إم ٩ بي ٦ اتش ٧
وذلك لتمييز البضائع / الخدمات / المنتجات :
خدمات توفير الأطعمة والمشروبات .
الواقعة بالفئة : ٤٣
وصف العلامة : العبارة PARAMOUNT BUTCHER SHOP كتبت بالحروف اللاتينية.
الاشتراطات :
فعلى من لديه اعتراض على ذلك التقدم به مكتوباً لإدارة العلامات التجارية في وزارة الاقتصاد ، أو إرساله بالبريد المسجل ، وذلك خلال (٣٠) يوماً من تاريخ هذا الإعلان.

إدارة العلامات التجارية

دولة الإمارات العربية المتحدة
وزارة الاقتصاد
إدارة العلامات التجارية

الاثنين ١٧ يوليو ٢٠١٧ العدد ١٢٠٧٢

تعلن إدارة العلامات التجارية عن تقدم وكيل التسجيل /
الخدمات المتحدة للعلامات التجارية وبراءات الاختراع
بنشر طلب تجديد مدة الحماية للعلامة التجارية التالية:

KMART

المودعة بالرقم ١٥٤٨٩
باسم سيرس براندز ، ال ال سي .
وعنوانه ٣٣٣٣ بيفيرلي رود ، هوفمان استيتس ، الينويز ٦٠١٧٩ ، الولايات المتحدة الأمريكية .
والمسجلة تحت رقم : (٣٤٢٦١) بتاريخ : ٢٠٠٢/١٠/٢٨
وستظل الحماية نافذة المفعول لمدة عشر سنوات أخرى اعتباراً من تاريخ انتهاء الحماية في : ٢٠١٦/٣/٢٧ وحتى تاريخ : ٢٠٢٦/٣/٢٧

إدارة العلامات التجارية

دولة الإمارات العربية المتحدة
وزارة الاقتصاد
إدارة العلامات التجارية

الاثنين ١٧ يوليو ٢٠١٧ العدد ١٢٠٧٢

تعلن إدارة العلامات التجارية عن تقدم وكيل التسجيل /
الخدمات المتحدة للعلامات التجارية وبراءات الاختراع
بنشر طلب تجديد مدة الحماية للعلامة التجارية التالية:

ZWIESEL 1872

المودعة بالرقم ٦٨٥٦٦
باسم زويسيل كريستالجلاس ايه جي
وعنوانه دكتور سكوت ستريت -٣٥ ٩٤٢٢٧ زويسيل ، ألمانيا
والمسجلة تحت رقم : (٦٠٠٨٧) بتاريخ : ٢٠٠٦/٥/٧
وستظل الحماية نافذة المفعول لمدة عشر سنوات أخرى اعتباراً من تاريخ انتهاء الحماية في : ٢٠١٥/٤/٦ وحتى تاريخ : ٢٠٢٥/٤/٦

إدارة العلامات التجارية

دولة الإمارات العربية المتحدة
وزارة الاقتصاد
إدارة العلامات التجارية

الاثنين ١٧ يوليو ٢٠١٧ العدد ١٢٠٧٢

تعلن إدارة العلامات التجارية عن تقدم وكيل التسجيل /
الخدمات المتحدة للعلامات التجارية وبراءات الاختراع
بنشر طلب تجديد مدة الحماية للعلامة التجارية التالية:

PROTELOS

المودعة بالرقم ٦٥٣٩٤
باسم بايوفارما
وعنوانه ٥٠ ، رو كارنوت ، ٩٢٢٨٤ سوريسنيس سيديكس ، فرنسا
والمسجلة تحت رقم : (٥٥١١١) بتاريخ : ٢٠٠٥/٩/١٠
وستظل الحماية نافذة المفعول لمدة عشر سنوات أخرى اعتباراً من تاريخ انتهاء الحماية في : ٢٠١٤/١٢/١ وحتى تاريخ : ٢٠٢٤/١٢/١

إدارة العلامات التجارية

دولة الإمارات العربية المتحدة
وزارة الاقتصاد
إدارة العلامات التجارية

الاثنين ١٧ يوليو ٢٠١٧ العدد ١٢٠٧٢

تعلن إدارة العلامات التجارية عن تقدم وكيل التسجيل /
الخدمات المتحدة للعلامات التجارية وبراءات الاختراع
بنشر طلب تجديد مدة الحماية للعلامة التجارية التالية:

الأمير
AL AMIR

المودعة بالرقم ٢٩١٩١
باسم جنرال بيسكتس بيلجي .
وعنوانه دى بيوكيلاير . بارينلان ١ ، بي . ٢٢٠٠ هيرينتالس ، بلجيكا
والمسجلة تحت رقم : ( ) بتاريخ : ٢٠١٥/١/٥
وستظل الحماية نافذة المفعول لمدة عشر سنوات أخرى اعتباراً من تاريخ انتهاء الحماية في : ٢٠٠٨/١٢/١ وحتى تاريخ : ٢٠١٨/١٢/١

إدارة العلامات التجارية

دولة الإمارات العربية المتحدة
وزارة الاقتصاد
إدارة العلامات التجارية

الاثنين ١٧ يوليو ٢٠١٧ العدد ١٢٠٧٢

تعلن إدارة العلامات التجارية عن تقدم وكيل التسجيل /
الخدمات المتحدة للعلامات التجارية وبراءات الاختراع
بنشر طلب تجديد مدة الحماية للعلامة التجارية التالية:

الأمير
AL AMIR

المودعة بالرقم ٢٩١٩٠
باسم جنرال بيسكتس بيلجي .
وعنوانه دى بيوكيلاير . بارينلان ١ ، بي . ٢٢٠٠ هيرينتالس ، بلجيكا
والمسجلة تحت رقم : ( ) بتاريخ : ٢٠١٥/١/٥
وستظل الحماية نافذة المفعول لمدة عشر سنوات أخرى اعتباراً من تاريخ انتهاء الحماية في : ٢٠٠٨/١٢/١ وحتى تاريخ : ٢٠١٨/١٢/١

إدارة العلامات التجارية

دولة الإمارات العربية المتحدة
وزارة الاقتصاد
إدارة العلامات التجارية

الاثنين ١٧ يوليو ٢٠١٧ العدد ١٢٠٧٢

تعلن إدارة العلامات التجارية عن تقدم وكيل التسجيل /
الخدمات المتحدة للعلامات التجارية وبراءات الاختراع
بنشر طلب تجديد مدة الحماية للعلامة التجارية التالية:

Mii

المودعة بالرقم ٩١٢٠٨
باسم نينتندو كو.، ليميتد
وعنوانه ١-١١ ، هوكوتاتي . شو ، كاميتوبا ، مينامي . كو ، كيوتو . شي ، كيوتو ، اليابان
والمسجلة تحت رقم : ( ) بتاريخ : ٢٠١٠/٣/٩
وستظل الحماية نافذة المفعول لمدة عشر سنوات أخرى اعتباراً من تاريخ انتهاء الحماية في : ٢٠١٧/٣/١ وحتى تاريخ : ٢٠٢٧/٣/١

إدارة العلامات التجارية

دولة الإمارات العربية المتحدة
وزارة الاقتصاد
إدارة العلامات التجارية

الاثنين ١٧ يوليو ٢٠١٧ العدد ١٢٠٧٢

تعلن إدارة العلامات التجارية عن تقدم وكيل التسجيل /
الخدمات المتحدة للعلامات التجارية وبراءات الاختراع
بنشر طلب تجديد مدة الحماية للعلامة التجارية التالية:

Autosport

المودعة بالرقم ٧٩٠٩٧
باسم هايماركت ماغازينز ليمتد
وعنوانه ١٧٤ هامرسميث رود ، لندن دبليو ٦ ٧ جيه بي ، المملكة المتحدة
والمسجلة تحت رقم : (٧٨٥٩٨) بتاريخ : ٢٠٠٧/١/٨
وستظل الحماية نافذة المفعول لمدة عشر سنوات أخرى اعتباراً من تاريخ انتهاء الحماية في : ٢٠١٦/٣/٢٨ وحتى تاريخ : ٢٠٢٦/٣/٢٨

إدارة العلامات التجارية

دولة الإمارات العربية المتحدة
وزارة الاقتصاد
إدارة العلامات التجارية

الاثنين ١٧ يوليو ٢٠١٧ العدد ١٢٠٧٢

تعلن إدارة العلامات التجارية عن تقدم وكيل التسجيل /
الخدمات المتحدة للعلامات التجارية وبراءات الاختراع
بنشر طلب تجديد مدة الحماية للعلامة التجارية التالية:

CHAMPS ELYSEES

المودعة بالرقم ١٢٠٥٥
باسم جيورلين سوسيتيه انونيم
وعنوانه ٦٨ افينو دي تشامب ايليزية ٧٥٠٠٨ باريس ، فرنسا
والمسجلة تحت رقم : (١٣٢٤٧) بتاريخ : ١٩٩٨/١/٧
وستظل الحماية نافذة المفعول لمدة عشر سنوات أخرى اعتباراً من تاريخ انتهاء الحماية في : ٢٠١٥/٨/١٤ وحتى تاريخ : ٢٠٢٥/٨/١٤

إدارة العلامات التجارية

دولة الإمارات العربية المتحدة
وزارة الاقتصاد
إدارة العلامات التجارية

الاثنين ١٧ يوليو ٢٠١٧ العدد ١٢٠٧٢

تعلن إدارة العلامات التجارية عن تقدم وكيل التسجيل /
الخدمات المتحدة للعلامات التجارية وبراءات الاختراع
بطلب لتسجيل العلامة التجارية:

KENZOAMOUR

المودعة تحت رقم ٧١٦١٨ بتاريخ ٢٠٠٥/٧/٢٣
رقم وبلد الاولوية ٤٨٢ ٣٣٩ ٣ ٠٥ فرنسا
تاريخ إيداع الأولوية ٢٠٠٥/١/٢٦
باسم كينزو اس ايه
وعنوانه ١ ، رو دو بونت نيوف . ٧٥٠٠١ باريس ، فرنسا
وذلك لتمييز البضائع / الخدمات / المنتجات :
الصابون : العطور : الكولونيا وماء الزينة : منتجات التجميل : المكياج : الزيوت الأساسية للاستعمالات الشخصية : السائل الحليبي : المرطبات : الكريمات : المستحلبات : الجل للوجه والجسم : مزيلات الرائحة الكريهة للاستعمال الشخصي .
الواقعة بالفئة : ٣
وصف العلامة : الكلمة KENZOAMOUR كتبت بالحروف اللاتينية .
الاشتراطات :
فعلى من لديه اعتراض على ذلك التقدم به مكتوباً لإدارة العلامات التجارية في وزارة الاقتصاد ، أو إرساله بالبريد المسجل ، وذلك خلال (٣٠) يوماً من تاريخ هذا الإعلان.

إدارة العلامات التجارية

دولة الإمارات العربية المتحدة
وزارة الاقتصاد
إدارة العلامات التجارية

الاثنين ١٧ يوليو ٢٠١٧ العدد ١٢٠٧٢

تعلن إدارة العلامات التجارية عن تقدم وكيل التسجيل /
الخدمات المتحدة للعلامات التجارية وبراءات الاختراع
بنشر طلب تجديد مدة الحماية للعلامة التجارية التالية:

f&d

المودعة بالرقم ٩٧٥٩٢
باسم باساباهسي كام سانايي في تيكاريت ايه.اس.
وعنوانه ايس كوليليري، كولي ٣ كات ٨ ، ٤. ليفينت ، اسطنبول ، تركيا .
والمسجلة تحت رقم : (٩٥٠٦٠) بتاريخ : ٢٠٠٩/٥/٢٤
وستظل الحماية نافذة المفعول لمدة عشر سنوات أخرى اعتباراً من تاريخ انتهاء الحماية في : ٢٠١٧/٧/١٨ وحتى تاريخ : ٢٠٢٧/٧/١٨

إدارة العلامات التجارية

دولة الإمارات العربية المتحدة
وزارة الاقتصاد
إدارة العلامات التجارية

الاثنين ١٧ يوليو ٢٠١٧ العدد ١٢٠٧٢

تعلن إدارة العلامات التجارية عن تقدم وكيل التسجيل /
الخدمات المتحدة للعلامات التجارية وبراءات الاختراع
بنشر طلب تجديد مدة الحماية للعلامة التجارية التالية:

CIGNALINKS

المودعة بالرقم ٩٥٠٢٢
باسم سيجنا انتلكتشوال بروبيرتي ، انك
وعنوانه ٥٩٠ نامانز رود، كلايمونت ، ولاية ديلاوير١٩٧٠٣، الولايات المتحدة الأمريكية
والمسجلة تحت رقم : (٩٦٩٢٣) بتاريخ : ٢٠٠٩/٩/٢٨
وستظل الحماية نافذة المفعول لمدة عشر سنوات أخرى اعتباراً من تاريخ انتهاء الحماية في : ٢٠١٧/٥/٢٣ وحتى تاريخ : ٢٠٢٧/٥/٢٣

إدارة العلامات التجارية

دولة الإمارات العربية المتحدة
وزارة الاقتصاد
إدارة العلامات التجارية

الاثنين ١٧ يوليو ٢٠١٧ العدد ١٢٠٧٢

تعلن إدارة العلامات التجارية عن تقدم وكيل التسجيل /
الخدمات المتحدة للعلامات التجارية وبراءات الاختراع
بنشر طلب تجديد مدة الحماية للعلامة التجارية التالية:

MAUI JIM

المودعة بالرقم ٩٤٠٨٠
باسم مايوي جيم ، انك
وعنوانه ١ الوها لين ، بيوريا ، اللينوي ٦١٦١٥ ، الولايات المتحدة الأمريكية
والمسجلة تحت رقم : (١٠٦٤٦٩) بتاريخ : ٢٠١٠/٧/٢٩
وستظل الحماية نافذة المفعول لمدة عشر سنوات أخرى اعتباراً من تاريخ انتهاء الحماية في : ٢٠١٧/٥/٣ وحتى تاريخ : ٢٠٢٧/٥/٣

إدارة العلامات التجارية

دولة الإمارات العربية المتحدة
وزارة الاقتصاد
إدارة العلامات التجارية

الاثنين ١٧ يوليو ٢٠١٧ العدد ١٢٠٧٢

تعلن إدارة العلامات التجارية عن تقدم وكيل التسجيل /
الخدمات المتحدة للعلامات التجارية وبراءات الاختراع
بنشر طلب تجديد مدة الحماية للعلامة التجارية التالية:

POLARIZEDPLUS

المودعة بالرقم ٩٤٠٧٩
باسم مايوي جيم ، انك
وعنوانه ١ الوها لين ، بيوريا ، اللينوي ٦١٦١٥ ، الولايات المتحدة الأمريكية
والمسجلة تحت رقم : (٨٩٠٥٣) بتاريخ : ٢٠٠٨/٦/٢
وستظل الحماية نافذة المفعول لمدة عشر سنوات أخرى اعتباراً من تاريخ انتهاء الحماية في : ٢٠١٧/٥/٣ وحتى تاريخ : ٢٠٢٧/٥/٣

إدارة العلامات التجارية

دولة الإمارات العربية المتحدة
وزارة الاقتصاد
إدارة العلامات التجارية

الاثنين ١٧ يوليو ٢٠١٧ العدد ١٢٠٧٢

EAT 32964

التميمي و مشاركوه
AL TAMIMI & CO.

نموذج إعلان النشرعن التجديد

تعلن إدارة العلامات التجارية عن تقدم وكيل التسجيل / المالك :
التميمي ومشاركوه
بنشر طلب تجديد مدة الحماية للعلامة التجارية التالية:
المودعة بالرقم : ٩٧٥٥٦
بإسم : كارلتون سبورتس كومبني ليمتد
وعنوانه : جرينفيل كورت، بريتويل رود، بيرنهام ، بكنجهمشاير اس ال ٨ ١ دي اف، المملكة المتحدة.
والمسجلة تحت الرقم : ٩٤٤٨٨ بتاريخ : ٢٠٠٩/٤/٢١

صورة العلامة

carlton

وستظل الحماية نافذة المفعول لمدة عشر سنوات أخرى اعتباراً من تاريخ انتهاء الحماية في : ٢٠١٧/٠٧/١٨ وحتى تاريخ : ٢٠٢٧/٠٧/١٨

دولة الإمارات العربية المتحدة
وزارة الاقتصاد
إدارة العلامات التجارية

الاثنين ١٧ يوليو ٢٠١٧ العدد ١٢٠٧٢

يعلن قسم العلامات التجارية عن تقدم وكيل التسجيل /
بطلب لتسجيل العلامة التجارية:

HK's Amar عمار HK's

المودعة تحت رقم ٢٦٨٠٦٨ بتاريخ :٢٠١٧/٢/١٢
تاريخ إيداع الأولوية: / / ٢٠٠م
باسم: مشاريع حميد وكمار (ش.ذ.م.م)
وعنوانه: ص ب: ٥٠٠٩٢ دبي، الامارات.
وذلك لتمييز البضائع / الخدمات / المنتجات :
اللحوم و الأسماك و لحوم الدواجن و الصيد، خلاصات اللحم في الفئة ٢٩
الواقعة بالفئة: ٢٩
وصف العلامة: عبارة عن الكلمة اللاتينية "Amar" كتبت بشكل مميز باللون الأبيض المحدد باللون الأسود، و فوقها الكلمة HK's كتبت بشكل مميز باللون الأزرق و الكل بين خطين عريضين باللون الأحمر، و يليها من اليمين الكلمة "عمار" كتبت بشكل مميز باللون الأبيض المحدد باللون الأسود، و فوقها الكلمة HK's كتبت بشكل مميز باللون الأزرق و الكل بين خطين عريضين باللون الأحمر، و جميعهم على خلفية مربعة الشكل باللون الرمادي كما هو موضح بالشكل المرفق.
الاشتراطات:
فعلى من لديه اعتراض على ذلك التقدم به مكتوباً لقسم العلامات التجارية في وزارة الاقتصاد أو إرساله بالبريد المسجل للقسم المشار إليه، وذلك خلال ٣٠ يوماً من هذا الإعلان .

إدارة العلامات التجارية

دولة الإمارات العربية المتحدة
وزارة الاقتصاد
إدارة العلامات التجارية

الاثنين ١٧ يوليو ٢٠١٧ العدد ١٢٠٧٢

يعلن قسم العلامات التجارية عن تقدم الوكيل / المالك
تاراكاند اتيل كونجو محمد محمد شافعي
بطلب لتسجيل العلامة التجارية:

Masalawok

المودعة تحت رقم : ٢٥٨٧٦٢ بتاريخ : ٢٠١٦/٨/٢٣
تاريخ إيداع الأولوية: / / ٢٠٠م
باسم: تاراكاند اتيل كونجو محمد محمد شافعي
وعنوانه: ص. ب: ٦٢٧٣٨، دبي، الإمارات العربية المتحدة.
وذلك لتمييز البضائع / الخدمات / المنتجات :
المطاعم، التموين بالطعام والشراب، خدمات توفير الأطعمة و المشروبات، المقاهي الكافتيريات.
الواقعة بالفئة: ٤٣
وصف العلامة: عبارة عن الكلمة اللاتينية "Masalawok" كتبت بشكل مميز باللون الأحمر المحدد باللون الرمادي و فوقها إطار هندسي مميز باللون الأحمر بداخله الحروف اللاتينية MW كتبت بشكل مميز حيث كتب الحرف اللاتيني M باللون الأحمر و الحرف اللاتيني W باللون الأصفر و جميعهم بشكل مميز كما هو موضح بالشكل المرفق.
. الاشتراطات:
فعلى من لديه اعتراض على ذلك التقدم به مكتوباً لقسم العلامات التجارية في وزارة الاقتصاد أو إرساله بالبريد المسجل للقسم المشار إليه، وذلك خلال ٣٠ يوماً من هذا الإعلان .

إدارة العلامات التجارية

دولة الإمارات العربية المتحدة
وزارة الاقتصاد
إدارة العلامات التجارية

الاثنين ١٧ يوليو ٢٠١٧ العدد ١٢٠٧٢

تجديد علامة تجارية
رقم الإيداع / الطلب ٤٩٠٣٨
تاريخ الإيداع ٢٠٠٢/٨/٢٤
رقم التسجيل ٣٩٤٤٢
تاريخ التسجيل ٢٠٠٣/٥/٨
اسم الوكيل الخدمات المتحدة للعلامات التجارية وبراءات الاختراع
اسم الشركة ئي تي اس زيللي (سوسيتي انونيم)
إدخال الشعار

ZILLI

العنوان ٢٤ ، افينيو جوانيس ماسيت ٦٩٠٠٩ ليون . فرنسا
الاشتراطات ×
تاريخ انتهاء الحماية ٢٠١٢/٨/٢٤
رقم الإيصال
تاريخ الإيصال

بعيدا عن السياسة.. وأقرب الى القانون:

الولايات المتحدة: هل حقا يمكن اتهام ترامب رسميا...؟

•• الفجر – خيرة الشيباني

اثارت التطورات الأخيرة في ملف روسيا غيت ردود فعل كثيرة، وزادت نقاط الاستفهام حول المستقبل السياسي للرئيس الأمريكي دونالد ترامب، حجما.

التطور تعدى دائرة المستشارين المقربين من دونالد ترامب، ليطال نجله الذي تأكد اتصاله بالروس خلال حملة الانتخابات الرئاسية الامريكية حيث التقى الابن البكر للرئيس، دونالد ترامب الابن، وصهره جاريد كوشنر، ومدير حملته الانتخابية بول مانافورت، بالمحامية الروسية، ناتاليا فيزيلنيتسكايا، المقربة من الكرملين، التي وعدته بتمكينه من معلومات قد تلحق ضررا كبيرا بهيلاري كلينتون، وتساعد في انتخاب والده.

ومن الواضح، أن نية إلحاق الضرر بالمرشحة الديمقراطية، تثير تساؤلات حول المسؤولية الجنائية للرئيس الأمريكي، واتهامه بالتواطؤ والتآمر مع دولة أجنبية من أجل التأثير على العملية الانتخابية الأمريكية. وفي الوقت الذي يتحدث الديمقراطيون عن خيانة المعسكر الرئاسي، ينتظر الجمهوريون أدلة دامغة قانونيا لبلورة موقفهم.

المسالة الروسية شوكة في حلق ترامب

ترامب الابن.. خرج للصيد فتمّ اصطياده

- لا تشكل المعلومات المتوفرة في حد ذاتها دليلا على التواطؤ

- ما وراء الجانب القانوني يطرح موقف فريق ترامب من المبادرة الروسية مشكلة الأخلاق والنزاهة

- من السابق لأوانه في هذه المرحلة الحديث عن المسؤولية الجنائية للرئيس

- يدرس بعض رجال القانون مداخل أخرى لاتهامه وتحديدا عبر بوابة "الاحتيال"

- سيطرة الجمهوريين على الكونغرس تعيق أي خطوة سياسية لعزله في غياب حجج ملموسة

مسالة أخلاقية

وحسب أليكس ويتينغ، أستاذ القانون في جامعة هارفارد، والخبير في المسائل الجنائية، أنه من السابق لأوانه في هذه المرحلة الحديث عن المسؤولية الجنائية للرئيس:

«إن المعلومات المتوفرة تشير إلى وجود رغبة من جانب مقربين من ترامب في الحصول على معلومات من مصادر روسية، مع ادراكهم بأن ذلك جزء من خطط موسكو للتأثير سلبا على الانتخابات. ومع ذلك، فإنها لا تشكل في حد ذاتها دليلا على التواطؤ».

حتى الآن، لا يوجد ايضا أي دليل مادي يربط مباشرة الرئيس بهذا الاجتماع. وحسب صحيفة اتلنتيك، فان نعت التواطؤ ليس ملائما على المستوى القانوني للشروع في إجراءات عزل ضد رئيس الدولة. وهذا الإجراء الدستوري يسمح للسلطة التشريعية بتنحية المسؤولين الكبار بالحكومة الأمريكية عند الخيانة أو الرشوة، أو جرائم وجنح أخرى.

لم يتم تطبيق هذا الاجراء بنجاح على أي رئيس للولايات المتحدة. فأندرو جونسون، وبيل كلينتون، ادانهما مجلس النواب، ولكن برّأهما في الاخير مجلس الشيوخ. أما بالنسبة لريتشارد نيكسون، فقد استبق القرار بتقديم استقالته بعد فضيحة ووترغيت.

في المقابل، يمكن النظر في المسألة بطريقة مختلفة، حسب اهل القانون. وسيكون المطلوب تحديد ما إذا كان يمكن اعتبار المعلومات التي قدمها الروس الى فريق ترامب، تبرّعا للحملة. علما ان التبرعات تستند إلى القانون الانتخابي الأمريكي الذي يحظر على أي أجنبي المساهمة بشكل مباشر أو غير مباشر في الانتخابات عن طريق التبرع أو أي أشياء أخرى ذات قيمة.

وإذا ما سعى المحيطون بترامب الى مثل هذه المساهمات أو شجعوها، فإنه بالإمكان أن يكون محلّ دعوى جنائية، يرى ويتينغ. ومع ذلك، فان المعلومات الحالية لا تسمح بالحسم بشكل واضح. وفي ما وراء الجانب القانوني، يرى الخبير الأمريكي من جانبه، أن موقف فريق ترامب يطرح مشكلة الأخلاق والنزاهة:

«يعتقد الكثيرون أن الاجتماع بين المحامية الروسية وفريق حملة ترامب قد يكون من تدبير أجهزة المخابرات الروسية، الا ان هؤلاء اثبتوا انهم هواة، ويفتقرون للحكمة بقبولهم اللقاء».

احتمالات أخرى

تصرفات سيئة متنوعة لدونالد ترامب، منذ تنصيبه في البيت الأبيض، كانت مفيدة لروسيا في حين تلقت العلاقات الدبلوماسية مع بعض الحلفاء التاريخيين للولايات المتحدة، ضربة. في مايو الماضي، لم يتردد في تمرير معلومات سرية الى موسكو، وهذا الموقف الطائش من القائد العام قد يتسبب في خسارة الامريكيين لمصادر هامة للمعلومات ترتبط بالأمن الخارجي والداخلي للولايات المتحدة.

من جهة اخرى، يواصل الرئيس الأمريكي، باسترخاء كبير، الخلط بين شؤون الدولة ومصالحه الخاصة. فبعدم قطع علاقته كليّا بمنظمة ترامب، فانه ينتهك بندا دستوريا يحظر على أعضاء الإدارة الفيدرالية تلقي رواتب من أموال أجنبية. ولئن حوّل السيطرة على مصالحه والإدارة اليومية لشركته إلى ورثته، فإنه مع ذلك يبقى المستفيد الأول.

وقد تقدمت مقاطعة كولومبيا الشهر الماضي بدعوى قضائية، تتهم فيها ترامب بتقاطع علاقاته مع مصالحه الشخصية واستغلاله للثقة الممنوحة له، وخرقه لنصوص الدستور التي تمنعه من استغلال منصبه. وحسب الصحافة الأمريكية، فان بعض الدول الأجنبية باتت تبدي ميلها الى فندق ترامب الدولي. ويبقى أن نرى إلى أي مدى يمكن لخطوة مقاطعة كولومبيا ان تؤدي إلى احتمال عزله.

المحامية ناتاليا.. الطعم الروسي

تحقيق برلماني

من الناحية النظرية، يزيد ما كشفته نيويورك تايمز من خطر اتهام محتمل لإمبراطور العقارات. غير انه في التطبيق، يقول أليكس ويتينغ، أن ذلك يبدو صعبا في غياب الإجماع حول إدانته.

ويدرس بعض رجال القانون مداخل أخرى لاتهامه، خاصة عبر بوابة "الاحتيال". ولكن هنا ايضا، لا يوجد دليل رسمي على أن المقربين من دونالد ترامب اقترحوا قرصنة الرسائل الإلكترونية لمنافسته وبريد اللجنة الوطنية الديمقراطية. ولا أحد قادر على تحديد التأثير الحقيقي للتدخل الروسي بشأن انتخاب المرشح الجمهوري. وهذا يفرض، يواصل ويتينغ، عدم السقوط في استنتاجات متسرعة، خصوصا ان تحقيق وزارة العدل لا يزال مستمرا.

ويدعو آخرون الى تحقيق برلماني واسع يمكن أن يساعد في صياغة بنود يدرسها مجلس النواب ومجلس الشيوخ. ولكن نظرا لسيطرة الجمهوريين على الكونغرس، فإن افق مثل هذا الإجراء لا يبدو وشيكا. "ان الامر يتعلق بعمل سياسي يتم في الكونغرس، وهذا الأخير تحت سيطرة الجمهوريين، وبالتالي لن يحدث في ظل غياب حجج ملموسة وأدلة دامغة رسمية غير قابلة للدحض، يقول حاسما استاذ القانون.. بما يعني أن هذا الإجراء لن يكون غدا.

عن سليت الفرنسية

أليكس ويتينغ، أستاذ القانون في جامعة هارفارد

جاريد كوشنر.. خدمة صهري ولو في روسيا

أصدقاء أرملة ليو شياوبو قلقون لتعذر الاتصال بها

•• بكين–أ ف ب:

اكد عدد من اصدقاء المنشق الصيني ليو شياوبو الذي توفي الخميس بالسرطان، أمس انهم يشعرون بالقلق لأنهم لم يتمكنوا من الاتصال بأرملته.

وقال هؤلاء المقربون من الشاعرة ليو شيا ان اخبارها قطعت منذ وفاة اول حائز على جائزة نوبل للسلام وهو معتقل، منذ وفاة داعية السلم الالماني كارل فون اوسيتسكي في 1938. وكان الاتحاد الأوروبي والولايات المتحدة دعوا الصين الى السماح لليو تشياوبو بمغادرة البلاد. ونشرت السلطات السبت صورا تظهر فيها ارملته خلال جنازته وعند نثر رماده في البحر.

وقال هو جيا الناشط المقيم في بكين والقريب من ليو شياو "نحن قلقون جدا. رأينا في صور الجنازة التي نشرتها السلطات انها تبدو ضعيفة ومتأثرة. تبدو اتعس انسان في العالم».

واضاف "اذا استطعت رؤيتها يمكنني مواساتها».

وكانت الصين أحرقت السبت جثمان ليو شياوبو في مراسم جرت بتكتم بعيدا عن وسائل الاعلام لكن بحضور زوجته. وقد نثر رماده في البحر.

واثارت ظروف وفاة المعارض انتقادات دول عدة طالبت بكين بتمكينه من تلقي العلاج في الخارج. واعلنت الصين انها احتجت على هذا الموقف لدى فرنسا والمانيا والامم المتحدة.

وقال الناشط الصيني هو جيا لفرانس برس حتى خلال دفنه لم يكن حرا، وهذا الامر ينسحب الان على زوجته التي ستظل تعيش محرومة من الحرية .

ستولتنبرج يتصل بوزيري خارجية تركيا وألمانيا

•• بروكسل–رويترز:

اتصل ينس ستولتنبرج الأمين العام لحلف شمال الأطلسي بوزيري خارجية تركيا وألمانيا الأسبوع الماضي لحثهما على حل الخلافات بشأن الزيارات لقاعدتين جويتين في تركيا والتي تأتي ضمن خلاف أوسع بين البلدين.

وكانت ألمانيا رفضت تسليم طالبي اللجوء الذين تقول تركيا إنهم ضالعون في محاولة الانقلاب العام الماضي.

كما تطالب برلين بالإفراج عن صحفي تركي ألماني وترفض أنقرة السماح لبرلمانيين ألمان بزيارة الجنود الألمان في قاعدتين جويتين بتركيا.

ويشارك الجنود الألمان في بعثة مراقبة جوية لحلف شمال الأطلسي في قونية الواقعة على بعد 250 كيلومترا جنوبي أنقرة وجرى نقل القوات الألمانية المتمركزة في القاعدة الجوية الثانية في إنجيرليك إلى الأردن.

وقال حلف شمال الأطلسي إن ستولتنبرج اتصل بوزير الخارجية الألماني زيجمار جابرييل ووزير الخارجية التركي مولود تشاووش أوغلو يوم الجمعة كي يطلب منهما تسوية الخلافات.

وقال متحدث باسم الحلف "نأمل أن تتمكن ألمانيا وتركيا من التوصل لموعد للزيارة يرتضيه الطرفان».

وتتبع القوات المسلحة الألمانية البرلمان وتقول برلين إنه يجب أن يتمكن النواب من زيارة الجنود.

جمارك ميناء صقر يستقبل وفدا من الهيئة الاتحادية للجمارك

•• رأس الخيمة – الفجر

استقبل محمد سعيد الشحي مدير جمرك ميناء صقر وفدا من الهيئة الاتحادية للجمارك ضم كل من متعب البناي مدير ادارة الرقابة والتفتيش الجمركية والسيد جابر عبدالله الاميري مدير قسم متابعة السلامة والامن الجمركي ويوسف راشد العلي -مفتش من الهيئة الاتحادية للجمارك.

وتم خلال الزيارة الاطلاع على إجراءات التفتيش الجمركي المتبعة في جمرك ميناء صقر ومختلف الأجهزة المستخدمة في التفتيش والمعدات واجهزة كشف الحاويات، حيث أشاد الوفد بجهود دائرة جمارك رأس الخيمة وحرصها على توفير الاجهزة التي يحتاجها ضباط الجمارك في عملية التفتيش وذلك لضمان عدم تسريب او تهريب الممنوعات.

كهرباء ومياه دبي ترسي عقود توريد كابلات كهربائية ذات جهد منخفض بأطوال 1290 كيلومترا

•• دبي–وام:

أرست هيئة كهرباء ومياه دبي عقود توريد كابلات كهربائية ذات جهد منخفض للتوصيلات المنزلية بأطوال 1290 كيلومترا وبتكلفة تقارب 95 مليون درهم على عدد من الشركات الوطنية. يشتمل العقد على توريد كابلات ألومنيوم وكابلات نحاسية تلزم لتوسعات شبكات توزيع الكهرباء في مناطق دبي المختلفة بهدف تلبية النمو المتواصل في الطلب على الكهرباء من مختلف قطاعات المستهلكين. وقال سعادة سعيد محمد الطاير العضو المنتدب الرئيس التنفيذي لهيئة كهرباء ومياه دبي إن الهيئة تمضي قدما في تنفيذ مشاريعها التطويرية الحيوية لاسيما في مجال البنية التحتية تحقيقا للتنمية المستدامة في إمارة دبي والسعادة للأجيال المقبلة.

الحدث الدولي المؤثر يظل المنبر الأول للحوار بين الحكومات وقادة الأعمال

أديبك 2017 ملتقى عمالقة النفط والغاز العالميين

•• أبوظبي–الفجر:

تنطلق في العاصمة الإماراتية أبوظبي نوفمبر المقبل أعمال دورة عام 2017 من معرض ومؤتمر أبوظبي الدولي للبترول أديبك تحت رعاية كريمة من صاحب السمو الشيخ خليفة بن زايد آل نهيان، رئيس دولة الإمارات العربية المتحدة، حفظه الله. ويُنتظر أن ينصبّ فيها التركيز على الفرص المتاحة بين الحكومات والجهات الرائدة في عالم الأعمال، بالإضافة إلى استقطاب أعداد قياسية من أوراق العمل المقدمة من قبل خبراء القطاع حول مجموعة واسعة من التحديات والتوجهات الحديثة.

وتستضيف الحدث شركة بترول أبوظبي الوطنية أدنوك في الفترة بين 13 و16 نوفمبر 2017 في مركز أبوظبي الوطني للمعارض، وذلك بدعم من وزارة الطاقة الإماراتية وغرفة أبوظبي وهيئة أبوظبي للسياحة والثقافة، وهو يحظى بأهمية بالغة على الساحة الدولية ويُعدّ إحدى الفعاليات المؤثرة في أسواق النفط والغاز.

ومن المنتظر أن يلتئم أديبك 2017 تحت شعار "بناء علاقات متينة لدفع عجلة النمو"، بُغية مواصلة دوره في جمع وزراء الطاقة وكبار التنفيذيين من قطاع النفط والغاز تحت مظلته بوصفه الملتقى الأبرز لصانعي القرار في هذا القطاع. ويُنتظر انعقاد 45 جلسة وزارية وتنفيذية خلال الحدث، بعد أن شهدت دورة العام الماضي انعقاد 25 جلسة. مما يرسخ موقع مدينة أبوظبي الريادي ضمن قطاع النفط والغاز.

وأكّد السيد علي خليفة الشامسي، الرئيس التنفيذي لشركة الياسات للعمليات البترولية المحدودة، رئيس معرض ومؤتمر أديبك 2017، بهذه المناسبة، أن أبوظبي تظلّ دائماً "ملتقىً دولياً للأفضل والألمع في قطاع الطاقة العالمي"، مشيراً إلى أن أديبك يقدّم هذا العام تسهيلات من شأنها تقديم المزيد من فرص التواصل بين الوزراء والمسؤولين الحكوميين من جهة وأبرز التنفيذيين في كبرى الشركات من جهة أخرى، من أجل الوصول بالتعاون بين جميع الأطراف إلى مستويات جديدة، وقال: يشكّل هذا الحدث السنوي أرضية صلبة تفتح المجال لوضع استراتيجيات الطاقة العالمية والاتفاق بشأنها بين المعنيين. ويتوقع المنظمون أن يشهد معرض ومؤتمر أديبك 2017 مشاركة ما يزيد على 10 آلاف موفَد و2،200 جهة عارضة و900 متحدث، فضلاً عن أكثر من 100 ألف زائر من 135 دولة، ما يُهيّئه لتسجيل مزيد من الأرقام القياسية المتعلقة بالمشاركة الدولية، وجمع صانعي القرار والخبراء من أنحاء العالم تحت سقف واحد للتصدي للقضايا الساخنة المحيطة بمشهد قطاع الطاقة دائم التغيّر.

ويجري تنظيم برنامج مؤتمر أديبك بالتعاون مع جمعية مهندسي البترول، وهو يُرسي معياراً دولياً لتبادل أفضل الممارسات وتحقيق التميز التشغيلي في عالم الطاقة. وتخضع طلبات المشاركة بأوراق عمل متخصصة في المؤتمر إلى عملية تقييم صارمة تتم عبر اللجنة المتخصصة لإدارة برنامج المؤتمر، التي تلقّت هذا العام أكثر من 3،000 ورقة عمل مقترحة، أكثر من نصفها قُدمت من خارج دولة الإمارات.

وتختص جلسات مؤتمر أديبك 2017 في عدة مجالات بينها الملاحة والإنتاج البحري والأمن، فيما يقدّم برنامج المؤتمر هذا العام جلسات في مجال تكرير النفط وتنقية الغاز ومعالجته عالمياً، من شأنها تكوين منبر للنقاش البنّاء حول التوسع والتنويع والابتكار التقني والأبحاث والتطوير في هذا المجال.

من جانبه، اعتبر كريستوفر هَدسون، رئيس قطاع الطاقة لدى "دي إم جي للفعاليات"، أن دفع عجلة النمو في أي قطاع صناعي متقلب "يشكّل تحدياً حتى في أفضل الأحوال"، مؤكداً أن أديبك 2017، هو المعرض والمؤتمر الأكثر تأثيراً في قطاع النفط والغاز في العالم، وأنه يتطور ليجلب المزيد من الحضور الفاعل في صناعة القرار بهذا القطاع، والتحوّل من المشاركة السلبية إلى المشاركة النشطة، وما الجلسات الجديدة التي نعتزم إقامتها لقادة الأعمال في مجال تكرير النفط وتنقية الغاز ومعالجته إلاّ دليلاً على نهجنا الحديث المواكب للتوجهات العالمية".

وتستضيف دورة 2017 من الحدث، كما في كل عام، جوائز أديبك المرموقة التي تحتفي بالإنجازات في قطاع الطاقة، كذلك ينعقد على هامشه مؤتمر "المرأة في قطاع الطاقة" الذي يواصل مساعيه الرامية إلى التعريف بمسألة تحقيق التوازن بين الجنسين في العمل بقطاع النفط والغاز، فضلاً عن برنامج "شباب أديبك" التعليمي الترفيهي المكرّس لتشجيع الطلبة الشباب على الانخراط في وظائف بقطاع الطاقة، وبرنامج مؤتمر كبار الشخصيات الخاص بأعضاء نادي الشرق الأوسط للبترول.

أرباح مصرف الشارقة الإسلامي تنمو 6.2 % في النصف الأول من عام 2017

•• الشارقة–الفجر:

حقق مصرف الشارقة الإسلامي أرباحاً صافية بلغت 272.9 مليون درهم في النصف الأول من عام 2017 مقارنة بـ257.0 مليون درهم عن نفس الفترة من العام السابق، بارتفاع قدره 6.2%. كما ارتفع إجمالي الأصول بنسبة 10.0% لتصل إلى 36.9 مليار درهم في نهاية الربع الثاني، مقارنة بـ33.5 مليار درهم بنهاية ديسمبر 2016، ووصلت الأصول السائلة إلى 8.4 مليار درهم لتمثل ما نسبته 22.8% من إجمالي الأصول 23.4% في نهاية عام 2016، ما يعكس متانة وضع السيولة لدى المصرف وقوة مركزه المالي. وبلغ صافي تمويلات العملاء 19.0 مليار درهم في نهاية الربع الثاني من العام الجاري، وذلك بارتفاع قدره 11.2% أو 1.9 مليار درهم مقارنة بنهاية عام 2016، كما ارتفعت الاستثمارات في الأوراق المالية بمقدار 20.1% لتصل إلى مبلغ 4.9 مليار درهم مقارنة بمبلغ 4.1 مليار درهم بنهاية ديسمبر 2016.

ونجح مصرف الشارقة الإسلامي في جذب مقدار أكبر من ودائع العملاء خلال الربع الثاني من العام، حيث ارتفع إجمالي ودائع العملاء ليصل إلى مبلغ وقدره 22.1 مليار درهم وهو ما يمثل نمواً بمقدار 3.8 مليار درهم، أي ما يعادل 20.7% مقارنة بـ18.3 مليار درهم بنهاية عام 2016. وعلى صعيد أرباح المصرف، بلغ صافي الإيرادات التشغيلية 480.1 مليون درهم بنهاية النصف الأول من العام الجاري مقارنة بـ435.5 مليون درهم في نفس الفترة من عام 2016، وبارتفاع نسبته 10.2%. وارتفع معدل العائد السنوي على متوسط حقوق المساهمين ليصل إلى 10.94% في نهاية الربع الثاني مقارنة بـ9.68% في نهاية ديسمبر 2016، وارتفع معدل العائد السنوي على متوسط إجمالي الموجودات إلى 1.55% في نهاية الربع الثاني مقارنة بـ1.46% في نهاية عام 2016.

ويتمتع مصرف الشارقة الإسلامي بقاعدة رأسمال قوية، حيث بلغ إجمالي حقوق المساهمين في نهاية الربع الثاني من العام الحالي 5.1 مليار درهم، والتي تمثل 13.9% من إجمالي موجودات المصرف، ونسبة كفاية رأس المال بلغت 20.61%.

8.5 مليون درهم ريع معرض عطايا في دورته السادسة

•• أبوظبي–وام:

حققت الدورة السادسة لـ معرض عطايا التي اختتمت فعالياتها مؤخرا بمقر آيبيك آرينا بأبوظبي أعلى إيراد للمعرض منذ انطلاقته قبل ست سنوات بلغ 8 ملايين و500 ألف درهم تم تخصيصها لدعم مرضى الفشل الكلوي من خلال توفير احتياجات مراكز غسيل الكلى في كل من مصر والصومال والسودان وباكستان وجزر القمر. شهد المعرض - الذي يقام سنويا تحت رعاية حرم سمو الشيخ حمدان بن زايد آل نهيان ممثل الحاكم في منطقة الظفرة رئيس هيئة الهلال الأحمر الإماراتي سمو الشيخة شمسة بنت حمدان بن محمد آل نهيان مساعد سمو رئيس الهيئة للشؤون النسائية رئيس اللجنة العليا لمبادرة عطايا - إقبالا كبيرا من الزوار الذين ساهموا في تعزيز المبادرة من خلال دعمهم لفعالياتها. تتناول مبادرة عطايا في كل دورة جديدة مجالا إنسانيا حيويا وتتبنى قضايا جوهرية كالصحة والتعليم والخدمات الاجتماعية الآخرى وفي وقت قصير توسعت برامجها ومشاريعها التنموية والإنسانية في عدد من الدول. و أكدت سمو الشيخ شمسة بنت حمدان في تصريح صحفي أن المعرض حقق أهدافه في تسليط الضوء على أوضاع مرضى الفشل الكلوي ومعاناتهم الصحية والوقوف بجانبهم ومساندتهم من خلال المساهمة في توفير الرعاية الصحية اللازمة لهم خاصة أنهم يعانون صعوبات كبيرة في الحصول على هذا النوع من الخدمات الطبية الضرورية. و قالت إن مستوى التجاوب مع مرضى الكلى كان كبيرا الأمر الذي يؤكد حجم المعاناة التي يواجهونا ويجسد مدى التضامن الذي يجدونه من إخوانهم في الإنسانية .. مشيرة إلى أن هذه المبادرة التي انطلقت من أرض الإمارات من شأنها أن تحدث نقلة نوعية وتوفر رعاية أكبر للمرضى في الدول الخمس المستهدفة من المبادرة. و تقدمت سمو الشيخة شمسة بنت حمدان بالشكر والتقدير لكل من ساهم في إثراء مبادرة عطايا حتى أصبحت في فترة وجيزة تجمعا خيريا سنويا تنعقد عليه الآمال لارتياد مجالات أرحب من العطاء الإنساني وتلتف حوله السواعد البيضاء لتعزيز أوجه التضامن مع القضايا الإنسانية العاجلة والملحة التي يطرحها عطايا ويلفت الانتباه لها ويحشد الدعم والتأييد لضحاياها.. مؤكدة أن مبادرة عطايا تنظر في التحديات الإنسانية الماثلة خاصة الصحية منها والتي تتعلق بمصير ملايين البشر وتقف حجر عثرة في سبيل تحقيق حلمهم في الحياة والعيش الكريم وتقدمها للمجتمع من خلال منصة عطايا عبر شراكة استراتيجية مع القوى الخيرة محليا وإقليميا ودوليا لإيجاد الحلول الناجعة لها. و أشادت مساعد سمو رئيس الهيئة للشؤون النسائية بمستوى المشاركة في المعرض هذا العام سواء من داخل الدولة أو خارجها معربة عن تقديرها للعارضين والزوار الذين أثروا الفعاليات وأظهروا قدرا كبيرا من التجاوب مع أهداف معرض عطايا العليا وتقدمت بالشكر أيضا للشركاء الاستراتيجيين لهذه الدورة والرعاة. وثمنت دور المتطوعين والمتطوعات في التنظيم وإخراج المعرض بصورة حضارية تناسب الحدث وتليق بمكانة الدولة في المحافل الإنسانية المحلية والإقليمية والدولية. جدير بالذكر أن اللجنة العليا لمبادرة عطايا كانت قد خصصت ريع الدورة الخامسة من المعرض العام الماضي 2016 لدعم قضايا التعليم وإنشاء ست مدارس في أرخبيل سوقطري اليمني وأفغانستان وموريتانيا ومصر والهند والفلبين ويجري العمل حاليا على قدم وساق في تلك المدارس وبلغت نسبة الإنجاز في مدرسة موريتانيا 90 بالمائة وفي سوقطري والفلبين 60 بالمائة وفي الهند ومصر 50 بالمائة فيما بلغت نسبة الانجاز في أفغانستان 45 بالمائة ومن المتوقع أن تساهم هذه المؤسسات في تعزيز مسيرة التعليم في تلك الدول ونشر العلم والمعرفة باعتبارهما أهم عوامل التنمية البشرية والإنسانية وبهما تتعزز القدرات وتتحصن المجتمعات من الجهل والخرافات والأفكار الهدامة.

"سيرنر الشرق الأوسط" تكشف عن أسماء الفائزين بجائزة الإنجاز والابتكار لعام 2017

•• الإمارات–الفجر:

احتفت شركة سيرنر الشرق الأوسط وأفريقيا مؤخّراً بالدورة السادسة من حفل توزيع "جوائز سيرنر للإنجاز والإبتكار" الذي كرّمت خلاله عملائها من مختلف أنحاء المنطقة على تميّزهم في تطبيق التكنولوجيا الحديثة في مجال الرعاية الصحية.

وسعياً منها لتكريم جهود عملائها في الإستخدام المبتكر للتكنولوجيا في قطاع الرعاية الصحية على مدار الأشهر الإثني عشر الماضية، أضافت "سيرنر" خمس فئات جديدة تُعنى بتجارب المرضى وخدمات الدعم وإدارة صحة السكان ودعم القرارات السريرية وتجربة المستخدمين، في خطوة نوعية لتسليط الضوء على المساهمة الفاعلة للعملاء في تحسين جودة أنظمة تكنولوجيا المعلومات في مجال الرعاية الصحية وتحقيق أفضل النتائج المرجوة للمرضى.

وقال مايكل بوميرانس، نائب الرئيس والعضو المنتدب لشركة "سيرنر الشرق الأوسط وأفريقيا": يسرنا أن نمنح هذه الجوائز المرموقة إلى عملائنا الكرام في مختلف أنحاء الشرق الأوسط تقديراً منّاً لجهودهم الحثيثة وتعاونهم مع مزودي الرعاية الصحية وفرق تكنولوجيا المعلومات من أجل تقديم تجربة عالمية المستوى وخدمات صحية متميزة لمجتمعاتهم ورفع مستوى قطاع الرعاية الصحية في بلدانهم. ويشرفنا بأن نساهم في إبراز واستعراض إنجازاتهم في مجال الرعاية الصحية متمنين لهم المزيد من التقدم والنجاح .

وتم الإعلان عن أسماء المرشحين المتأهّلين والفائزين في "جوائز سيرنر للإنجاز والإبتكار 2017" خلال حفل خاص أقيم بهذه المناسبة في فندق "العنوان مرسى دبي" على هامش فعاليات "ملتقى سيرنر الشرق الأوسط للتعاون"، وذلك بعد تصويت الجمهور لكل فئة من الفئات الخمسة الجديدة. وتفصيلاً، حصلت شركة أبوظبي للخدمات الصحية "صحة" على جائزة الإنجاز والابتكار في خدمات الدعم وذلك تقديراً لمبادرتها النوعية في إدارة المنافع الصيدلانية PBM من خلال استخدامها لنظام "ملفّي" المتطور Cerner Millennium® لإدارة المنافع الصيدلانية من سيرنر الذي ساهم في تخفيض المدة المطلوبة للحصول على التصاريح المسبقة إلى أقل من 3 دقائق وذلك في 92% من إجمالي معاملات الهيئة. وقد أثمر ذلك عن تمكّن قسم إدارة المنافع الصيدلانية لدى "صحة" من توفير التكاليف الناتجة عن رفض التأمين والتي تصل إلى ملايين الدراهم سنوياً مقارنةً بنتائج السنة الماضية.

وكانت جائزة الإنجاز والإبتكار في إدارة صحّة السكان من نصيب "صحة للخدمات العلاجية الخارجية" بالنظر إلى جهودها الشاملة لتوفير أفضل خدمات الرعاية الصحية للأطفال. حيث ساعد هذا البرنامج في توفير التطعيمات بمختلف أنواعها وإعطائها للأطفال في الوقت المناسب، كما ساهم في زيادة الإيرادات لإدارات الأدوية والخدمات التمريضية اعتباراً من تشرين الأول أكتوبر 2016، وفيه استخدمت "صحة للخدمات العلاجية الخارجية" طلبيات مجمعة قائمة على الأدلة لنحو 90 في المائة من زيارات الأطفال الأصحاء في إنجاز نوعي يتجاوز الأهداف التنظيمية ويفوق المعايير الدولية التي تبلغ 70 في المائة، الأمر الذي يؤدي إلى الحصول على نتائج أفضل للمرضى.

وبدورها حصلت وزارة الصحة ووقاية المجتمع لدولة الامارات العربية المتحدة على جائزة الإنجاز والإبتكار في دعم القرارات السريرية تقديراً لجهودها في مجال تحسين مراقبة مضادات الميكروبات من خلال التعزيز الكامل للواجهة والحلول مما ساهم في توفير المدة الزمنية التقديرية لإجراء 2000 اختبار شامل شهرياً في كل مختبر قرابة 6000 دقيقة شهرياً لكل مختبر أي ما يعادل 1200 ساعة عمل أو168 يوم عمل سنوياً.

أما جائزة الإنجاز والإبتكار في تجربة المستخدمين فقد حصلت عليها المدينة الطبية لجامعة الملك سعود بالمملكة العربية السعودية لاعتمادها تقنيات مبتكرة ومتقدمة في علاج الفشل الكلوي في مراحله النهائية من خلال أتمتة تدفق العمل في وحدة الغسيل الكلوي مما منح الأطباء المزيد من الوقت للتركيز على العمل من أجل تعزيز الجودة وتحسين نتائج المرضى خلال الـ 15000 جلسة التي تجرى سنوياً.

يعدّ ملتقى سيرنر الشرق الأوسط للتعاون حدثاً سنوياً بارزاً يقام على مدار ثلاثة أيام بهدف تبادل المعرفة بين عملاء "سيرنر الشرق الأوسط وأفريقيا" من روّاد قطاع الرعاية الصحية والأطباء ومختصي تكنولوجيا المعلومات. ويهدف الحدث إلى تسليط الضوء على أفضل الممارسات وأحدث التطوّرات في مجال الرعاية الصحية على مستوى المنطقة، وحضره هذا العام أكثر من 250 من كبار ممثّلي المؤسّسات والمستشفيات والوزارات ذات الصلة بقطاع الرعاية الصحية.

"الدار العقارية" تواصل التقدم في تنفيذ مشاريعها التطويرية المقرر تسليمها خلال 2017

•• أبوظبي -وام:

أكدت شركة الدار العقارية التزامها بتسليم مشروع " أنسام" خلال الربع الرابع من العام 2017 وفقا للجدول الزمني المحدد لها.. مشيرة إلى تحقيقها تقدما ملحوظا في عدد من مشاريعها التطويرية الأخرى.

وشهدت الأعمال الإنشائية في مشروع " أنسام" - الذي يضم شققا سكنية مصممة على الطراز الأندلسي الواقعة في الجهة الغربية من جزيرة ياس - تقدما ملحوظا حيث تم الانتهاء من بناء الواجهات وسيتم استكمال أعمال الطرق والمناظر الطبيعية خلال الربع الحالي من العام الجاري.

وتسير الأعمال الإنشائية في الوحدات السكنية حسب الجدول الزمني المخطط لها ليتم تسليمها بحلول نهاية العام 2017.

وقد أصبحت البنية التحتية والأعمال غير السكنية مكتملة بشكل ملحوظ في مشروع "وست ياس" أول مشروع للفلل السكنية لشركة الدار العقارية في جزيرة ياس فضلا عن التقدم في تجهيز الحدائق والمسطحات الخضراء وبالإضافة لافتتاح نماذج الفلل السكنية تم تسليم مدرسة وست ياس والمسجد ومركز تجزئة بجانب استكمال هياكل معظم الفلل.

وفي شاطئ الراحة يخضع مشروع الهديل السكني - الذي بيعت وحداته بالكامل - للمراحل النهائية حيث يضم وحدات الشقق والتاونهاوس والدوبلكس وتم استكمال أعمال المصاعد وتشغيلها وقاربت الأعمال على الواجهات والتصاميم الداخلية وأحواض السباحة على الانتهاء.

وبشأن الأعمال الإنشائية لمشروع ميرا الواقع في جزيرة الريم - أول مشاريع الدار السكنية لذوي الدخل المتوسط - فقد شهدت تقدما مستمرا حيث تم الانتهاء من أعمال صب الأرضيات حتى الطابق العشرين ويأتي هذا بعد إعلان شركة الدار مؤخرا عن الانتهاء من أعمال القناة المائية المغلقة والتي يبلغ طولها 2.4 كيلومتر إضافة إلى تصميم الطرق والمساحات الطبيعية وشارفت الأعمال الإنشائية الساحلية لحديقة "ريم سنترال بارك" على الانتهاء.

وتم الانتهاء من الأعمال المبكرة في مشروع "مايان" مشروع سكني فاخر والمطل على ملعب الجولف والواجهة البحرية في جزيرة ياس وبدأت شركة غنتوت للمقاولات العامة أعمال البناء .

وفي مشروع "ياس ايكرز" بدأ المقاول الرئيسي الأعمال الإنشائية في الموقع لتشمل البنية التحتية والفلل ووحدات التاونهاوس وملعب الجولف والنادي والمسجد ومركز التجزئة.

من جهة أخرى سيتم استكمال الأعمال الإنشائية للمشروع السكني المتكامل المخصص للإماراتيين في جزيرة "الناريل" الواقعة على الساحل المجاور للبطين بالقرب من الجهة الغربية العليا من جزيرة أبوظبي خلال الربع الرابع من العام الجاري.

ويشهد مشروع "المريف" السكني في مدينة خليفة - والمتوقع تسليمه خلال الربع الأول من العام 2018 - تقدما ملحوظا حيث بدأت أشغال البناء واستكمال أعمال الحفر بشكل كبير.

أما في مدينة العين تستمر أعمال التوسعة في الجيمي مول حيث شارفت أعمال السقف في قاعة الطعام والمبنى الرئيسي على الانتهاء وتم تحقيق تقدم ملحوظ على الواجهة الشرقية ومواقف السيارات الجنوبية ويجري حاليا تجديد المناطق العامة في الجناح الغربي ومجمع التجزئة الشمالي.

الرئيس التشادي يزور غرفة أبوظبي ويدعو الى إقامة استثمارات إماراتية في بلاده

•• ابوظبي-وام:

دعا إدريس ديبي إتنو رئيس جمهورية تشاد المستثمرين الاماراتيين إلى الاستفادة من الفرص المتاحة في بلاده في الإنتاج الحيواني والزراعة والمعادن وقطاع السياحة والصناعات وقطاع الطاقة والنقل.

وابدى الرئيس التشادي استعداد بلاده لتوفير كل ما من شأنه إنجاح الاستثمارات الإماراتية.. ومشيرا إلى أن المناخ الاستثماري مهيأ جدا في تشاد لهذه الاستثمارات خاصة وأنها تتمتع باستقرار في مجالات الحياة كافة وأن الحكومة تقدم تسهيلات كبيرة لتحفيز الشركات والمستثمرين الأجانب للاستثمار فيها.

وقال خلال اجتماعه مع سعادة الدكتور الطاهر مصبح الكندي النائب الثاني لرئيس مجلس إدارة غرفة تجارة وصناعة أبوظبي وعدد من كبار المسؤولين في الغرفة إن تشاد تتميز بمناخ جيد للاستثمار وتوفر الأيدي العاملة المؤهلة وحرية تنقل البضائع والأشخاص وسهولة تأسيس الشركات الى جانب القوانين التي تحمي المستثمرين بالإضافة إلى الضرائب المخفضة وتقدم هذه الخدمات والتسهيلات للاستثمارات الأجنبية من خلال النافذة الموحدة وهي الوكالة الوطنية للمستثمرين والمصدرين في جمهورية تشاد.

وتم خلال هذا اللقاء الاتفاق على تنظيم ملتقى استثماري إماراتي تشادي خلال شهر سبتمبر المقبل في أبوظبي حيث ستقوم غرفة أبوظبي بتنظيم الملتقى في إطار جهودها لتعريف رجال الأعمال والمستثمرين والشركات الإماراتية بمناخ وفرص الاستثمار والتسهيلات التي توفرها الجهات المعنية في تشاد لحماية الاستثمارات الأجنبية ومنع الازدواج الضريبي.

ووجه الرئيس التشادي الدعوة لرئيس وأعضاء مجلس إدارة غرفة أبوظبي لزيارة تشاد وبحث توسيع مجالات التعاون الاقتصادي والاستثماري مع شركات ومؤسسات وفعاليات القطاع الخاص بهدف إقامة المشاريع الاستثمارية وتعزيز تواجد الشركات الإماراتية في أسواق تشاد.

ورحب سعادة الدكتور الطاهر مصبح الكندي بفخامة الرئيس التشادي والوفد الاقتصادي المرافق مؤكدا أن هذه الزيارة ستسهم في توسيع مجالات التعاون الاقتصادي والاستثماري بين الشركات الإماراتية والتشادية.

وقال إن هذه الزيارة تؤكد مدى رغبة البلدين الصديقين في فتح آفاق جديدة للتعاون الاقتصادي والاستثماري وتعريف المستثمرين ورجال الأعمال والشركات بمناخ وفرص الاستثمار بصورة تفصيلية في كافة المجالات والقطاعات وكذلك التأكيد على أهمية وجود ضمانات قانونية لحماية الاستثمارات الإماراتية في تشاد ما يشجع ويساعد الشركات والمستثمرين في بلادنا على زيادة استثماراتهم وتوفير بيئة مميزة لهذه الاستثمارات لكي تنمو وتسهم في دعم عملية التنمية الاقتصادية الشاملة في تشاد.

وأضاف أن غرفة أبوظبي تولي اهتماما كبيرا من أجل الارتقاء بعلاقات التعاون الاقتصادي وترسيخ الروابط والصلات وفتح آفاق جديدة بين رجال الأعمال والشركات في كل من إمارة أبوظبي وجمهورية تشاد.. مؤكدا رغبة رجال الأعمال والشركات الإماراتية للاستثمار فيها وخاصة في القطاعات التي ذكرها الرئيس التشادي.

وأكد أن الغرفة تتطلع من خلال تنظيم الملتقى الاستثماري الإماراتي التشادي في سبتمبر القادم إلى تعريف رجال الأعمال بأبوظبي على المناخ الاستثماري والفرص المتاحة بصورة تفصيلية في تشاد والإجراءات والتسهيلات المتعلقة بالاستثمار لتشجيع المستثمرين الإماراتيين على الدخول إلى أسواق تشادوالاستثمار وإقامة المشروعات المشتركة. حضر الاجتماع سعادة محمد علي الشامسي سفير الدولة في جمهورية تشاد وسعادة الدكتور مبارك العامري عضو مجلس إدارة الغرفة وسعادة محمد هلال المهيري مدير عام الغرفة وعدد من رجال الأعمال في إمارة أبوظبي.

استقبل 150 ألف زائر خلال الشهر الأول

جناح دولة الإمارات في إكسبو 2017 أستانا يستقطب اهتماماً واسعاً من الزوار

•• أبوظبي-الفجر:

شهد جناح دولة الإمارات في إكسبو 2017 أستانا الذي يتولى المجلس الوطني للإعلام تنظيمه وإدارته والإشراف عليه إقبالاً كبيراً، حيث استقطب الجناح منذ افتتاحه في الـ 10 يونيو الماضي نخبة من القادة وكبار الشخصيات وعدداً كبيراً من الزوار، ليصل عدد الضيوف الذين استقبلهم الجناح من مختلف الأعمار والجنسيات إلى 150 ألف زائر.

يقام المعرض تحت شعار "طاقة المستقبل"، ويعد جناح الدولة فيه منصة مثالية يمكن من خلالها التعرف إلى استراتيجية دولة الإمارات لضمان أمن الطاقة عن طريق خلق مزيج متنوع من المصادر يشمل الموارد الهيدروكربونية والطاقة المتجددة، كما يعرض جهود ومبادرات الدولة ومشاريعها الرائدة في مجال الطاقة على المستويين المحلي والدولي.

ويعكس محتوى الجناح رؤية القيادة الرشيدة واهتمامها بالإنسان بوصفه ثروة أساسية وطاقة فعّالة لتحقيق التنمية الشاملة والمستدامة على كافة الصعد.

ويعد جناح الدولة أحد أكثر الأجنحة اتساعاً في إكسبو 2017 أستانا، وهو مزوّد بخصائص رقمية وتفاعلية متطورة لتعزيز تفاعل ضيوفه مع المعلومات والبيانات المعروضة، وذلك من خلال مضيف افتراضي لتقديم الإرشادات، وتجارب ذاتية للاطلاع على مختلف جوانب الجناح، وملخصات إلكترونية لرحلة الزائر عند الانتهاء من الجولة.

وقد نالت مشاركة متطوعي "تكاتف" الذين يتولون مهمة تشغيل الجناح إعجاب الزوار والمنظمين، حيث يتفرد جناح الدولة بتشغيله من قبل متطوعين شباب وهو ما ينسجم مع سعي المجلس الوطني للإعلام لتعزيز العمل التطوعي والشراكة المجتمعية والتعاون مع جميع المؤسسات لخدمة الوطن، بما يتوافق مع مبادرة "عام الخير" التي أطلقها صاحب السمو الشيخ خليفة بن زايد آل نهيان رئيس الدولة، حفظه الله.

كما تكتسب مشاركة الشباب المتطوعين أهمية خاصة، في ظل استعداد الإمارات لاستضافة إكسبو 2020 دبي، الذي يقام تحت شعار: "تواصل العقول وصنع المستقبل"، حيث ستكون هي المرة الأولى التي يُنظم فيها المعرض في منطقة الشرق الأوسط وأفريقيا وجنوب آسيا، وسيشكل منصة لتحفيز الإبداع والابتكار والتعاون على مستوى العالم، وستثري هذه المشاركة تجربة شباب الإمارات في إدارة المعارض العالمية، حيث من المتوقع أي يشارك في إكسبو 2020 دبي نحو 30 ألف متطوع من مختلف الجنسيات والثقافات.

هذا ويستمر إكسبو 2017 أستانا لغاية 10 سبتمبر 2017، ومن المقرر أن يشهد جناح دولة الإمارات احتفالات باليوم الوطني - رمزياً - بتاريخ 6 سبتمبر، ويعتزم المجلس الوطني للإعلام تنظيم عدد من الفعاليات التي تعكس عمق انتماء وولاء أبناء الإمارات لدولتهم، واعتزازهم بماضيها وحاضرها ومستقبلها وبقيمها النبيلة التي تعد نموذجاً في التسامح والتعايش، وتعبر عن فخرهم بما تحقق من منجزات وطنية في جميع المجالات، ويشمل هذا عدداً من النشاطات والعروض الشائقة الخاصة بتراث الإمارات وثقافتها.

وزارة المالية توقع بشكل نهائي على اتفاقية تجنب الازدواج الضريبي مع الكاميرون

•• دبي-الفجر:

أعلنت وزارة المالية عن التوقيع النهائي على اتفاقية تجنب الازدواج الضريبي مع جمهورية الكاميرون امس في مقرها بإمارة دبي، والذي جاء في إطار توطيد العلاقات التجارية والاقتصادية الثنائية بين البلدين، وبهدف توسعة شبكة علاقات الوزارة واتفاقياتها الضريبية مع دول العالم.

ووقع الاتفاقية عن الجانب الإماراتي معالي عبيد حميد الطاير؛ وزير الدولة للشؤون المالية، وعن جانب جمهورية الكاميرون معالي عثمان الأمين، وزير المالية، وذلك بحضور سعادة خالد علي البستاني؛ وكيل الوزارة المساعد لشؤون العلاقات المالية والدولية وعدد من المسؤولين في الوزارة.

وشدد معالي عبيد حميد الطاير على الدور المحوري الذي تقوم به اتفاقيات تجنب الازدواج الضريبي في خلق إطار قانوني يدعم الانفتاح الاقتصادي العالمي، وحرية انتقال عوامل الإنتاج، كما يشجع حركة التجارة العابرة للقارات، ويسهم في خلق بيئة جاذبة للاستثمارات الخارجية وقال معاليه: تحقق اتفاقيات تجنب الازدواج الضريبي عوائد هامة لدولة الإمارات، حيث تسمح بإعفاء الناقلات الجوية الوطنية من الضرائب، والاستثمارات الحكومية من ضريبة المنبع في دولة المصدر، والاستثمارات الحكومية من ضريبة الأرباح الرأسمالية، فضلاً عن تخفيض الأعباء الضريبية على استثمارات القطاع الخاص.

تجدر الإشارة إلى أن وزارة المالية كانت قد وقعت على 173 اتفاقية ثنائية حول تجنب الازدواج الضريبي، وحماية وتشجيع الاستثمار مع دول العالم، كما تلتزم الوزارة بتطبيق أعلى معايير الشفافية الاقتصادية وتبادل المعلومات للأغراض الضريبية، وذلك تنفيذاً لقرارات مجموعة الـ 20 وبنود اتفاقيات تجنب الازدواج الضريبي على الدخل المبرمة مع الدول الأخرى والتي شملت معظم شركاء الدولة الاقتصاديين والتجاريين.

جزيرة ياس تدشن 16 محطة شحن جديدة لسيارات "تسلا"

•• أبوظبي-وام:

أعلنت جزيرة ياس تركيب 16 محطة شحن جديدة لسيارات "تسلا" في كل من ياس مول والمدن الترفيهية المتواجدة في الجزيرة.

وستنضم المحطات الجديدة إلى أربع محطات شحن أخرى من "بي أم دبليو" ومرسيدس ومحطتي شحن للسيارات الكهربائية متوفرة في مواقع حيوية في الجزيرة لتكون بذلك قد ضمت 22 محطة شحن في خمسة مواقع مختلفة تهدف من خلالها إلى ضمان إمكانية تزويد السيارات الكهربائية بالطاقة التي تحتاجها خلال تواجدها في الجزيرة.

وجاء تركيب محطات الشحن الجديدة انعكاسا للطلب المتزايد على هذه المحطات في جزيرة ياس لا سيما بعد دخول سيارات تسلا الكهربائية إلى السوق الإماراتية في فبراير هذا العام ويأتي ذلك في الوقت الذي تستعد فيه "تسلا" لإطلاق واحدة من أحدث سياراتها من الفئة "3" في يوليو والتي ستكون الطراز الذي يتميز بسعره المناسب.

وقال جيراردو يانيس المدير التنفيذي لإدارة وجهة جزيرة ياس إن الجزيرة تتطلع إلى ضمان حصول كل زوارها من مختلف أنحاء العالم على تجربة استثنائية عبر مجموعة واسعة من الأنشطة والفعاليات والمعالم الترفيهية المميزة التي تحتضنها .

وأضاف أن جزيرة ياس تحتضن اليوم أكبر عدد من محطات شحن السيارات الكهربائية في إمارة أبوظبي الأمر الذي يعزز مكانتها كوجهة ترفيهية بمستويات عالمية تتطلع دوما إلى تلبية احتياجات ومتطلبات زوارها فضلا عن تماشيها مع رؤية دولة الإمارات 2021 الرامية إلى تحقيق بيئة مستدامة وبنية تحتية متكاملة.

وتخدم محطات " تسلا " الجديدة السيارات الكهربائية عديمة الانبعاثات حيث تتوفر للاستخدام المجاني لزوار الجزيرة خلال ساعات عمل المعالم المتواجدة فيها ويمكن لمستخدمي السيارات الكهربائية شحن مركباتهم في غضون 30 دقيقة تقريبا الأمر الذي يمنحهم فرصة الاستمتاع بوقتهم في الجزيرة بأريحية تامة مهما طالت مدة إقامتهم فيها.

وتم تركيب ثلاث محطات شحن في المدن الترفيهية غب الجزيرة منها محطة لسيارات تسلا ذات المواصفات الإماراتية/ الأوروبية وأخرى لسيارات تسلا ذات المواصفات الأمريكية وثالثة لأي سيارة مصنعة وفق معايير السيارات الكهربائية الأوروبية.

ويأتي تدشين هذه المحطات بعد تركيب 10 محطات شحن تسلا في ياس مول سبعة منها تتوافق مع جميع أنواع السيارات الكهربائية.

ويضم ياس مول محطتين لسيارات مرسيدس بي كلاس اليكتريك درايف ومحطتين لسيارات "بي ام دبليو آي" بنظام Wallbox Pro كما تتوفر محطة شحن تسلا في فندق ياس فايسروي وأخرى في محطة خدمة أدنوك في جزيرة ياس.

وبذلك تكون جزيرة ياس على أتم الاستعداد لاستقبال زوارها من مقتني السيارات الكهربائية خلال موسم الفعاليات القادم وسيحظى زوارها بفرصة دخول السحوبات على سيارة تسلا من الفئة "أس" خلال موسم الصيف المليء بالجوائز والفعاليات ضمن الحملة السنوية "حلاتها ياس" والتي تمتد طيلة موسم الصيف وتستمر حتى 9 سبتمبر القادم.

وتعد محطات شحن السيارات الكهربائية أحدث إضافة لشبكة النقل المتوفرة للزوار في جزيرة ياس حيث كانت قد أطلقت خلال مطلع العام الجاري خدمة التاكسي المائي بالشراكة مع شبكة جالبوت للنقل البحري للارتقاء بقطاع النقل وتوفير خيارات جديدة تضاف إلى خدمة حافلات ياس اكسبرس المجانية للزوار وخدمات النقل عبر الدراجات الهوائية من خلال "بايك شير من بنك أبوظبي التجاري" لتأجير الدراجات الهوائية بالتعاون مع شركة سياكل.

محاكم دبي
محاكم دبي الابتدائية

العدد ١٢٠٧٢ بتاريخ ٢٠١٧/٧/١٧

اعلان وتكليف بالوفاء بالنشر
في الدعوى رقم ٢٠١٧/١٦٠٨ تنفيذ تجاري

الى المنفذ ضده/١- عادل خليفة احمد خلف العتيبة مجهول محل الاقامة بما ان طالب التنفيذ/محمد عبدالكريم محمد المرزوقي ويمثله : نبيه احمد بدر قد أقام عليك الدعوى التنفيذية المذكورة اعلاه والزامك بدفع المبلغ المنفذ به وقدره (١٩٩٤٢٣٥) درهم الى طالب التنفيذ او خزينة المحكمة. وعليه فان المحكمة ستباشر الاجراءات التنفيذية بحقك في حالة عدم الالتزام بالقرار المذكور خلال ١٥ يوما من تاريخ نشر هذا الاعلان.

رئيس الشعبة

محاكم دبي
محاكم دبي الابتدائية

العدد ١٢٠٧٢ بتاريخ ٢٠١٧/٧/١٧

اعلان وتكليف بالوفاء بالنشر
في الدعوى رقم ٢٠١٧/٢٨٤ تنفيذ عقاري

الى المنفذ ضده/١- شركة ميمون للوساطة العقارية - ذ م م مجهول محل الاقامة بما ان طالب التنفيذ/بدر عبداله بدري ويمثله : سميرة عبدالله علي قرقاش نعلنكم بالحكم الصادر في الدعوى رقم ٢٠١٦/٢٦٣ عقاري كلي يوم الاثنين بتاريخ ٢٠١٦/٨/١٥ باعتباره سندا تنفيذيا وذلك ١- بالزامكم بسداد مبلغ وقدره (٢٥٣٣٧٧٦) درهم والفائدة القانونية بواقع ٩٪ حتى تمام السداد وتسليمه الى طالب التنفيذ أو خزينة المحكمة خلال ١٥ يوم من تاريخ نشر هذا الاعلان - اولا :- رفض الدفع بعدم قبول الدعوى لوجود شرط التحكيم - ثانيا : بفسخ اتفاقيات البيع والشراء المبرمة بين المدعي والمدعي عليها عن الوحدات العقارية ارقام ١٠٠١ و ١٠٠٣ و ١٣١١ بمشروع شامبيون تاور ٤ الكائن بمدينة دبي الرياضية. وعليه فان المحكمة ستباشر الاجراءات التنفيذية بحقك في حالة عدم الالتزام بالقرار المذكور خلال ١٥ يوما من تاريخ نشر هذا الاعلان.

رئيس الشعبة

محاكم دبي
محاكم دبي الابتدائية

العدد ١٢٠٧٢ بتاريخ ٢٠١٧/٧/١٧

اعادة اعلان بالنشر
في الدعوى ٢٠١٧/٣٧ تظلم شرعي

الى المتظلم ضده / ١- شمس النساء غلام معين الدين مجهول محل الاقامة بما ان المتظلم/ هايدي فاروق محمود السيد ويمثله : حمدان محمد حمدان عبدالله الشامسي - قد أقام عليك الدعوى وموضوعها تظلم من القرار الصادر في الدعوى رقم ٢٠١٥/٣١٣ تركات شؤون القصر والرسوم والمصاريف. وحددت لها جلسة يوم الاربعاء الموافق ٢٠١٧/٨/٢ الساعة ٩,٣٠ ص بالقاعة رقم (8) لذا فأنت مكلف بالحضور أو من يمثلك قانونيا وعليك بتقديم ما لديك من مذكرات او مستندات للمحكمة قبل الجلسة بثلاثة أيام على الأقل وفي حالة تخلفك فان الحكم سيكون بمثابة حضوري.

رئيس القسم

الشئون الفنية والتعاون الدولي
ادارة الكاتب العدل والتصديقات
الكاتب العدل - خورفكان

العدد ١٢٠٧٢ بتاريخ ٢٠١٧/٧/١٧

اعـــلان

تقدم الي انا الكاتب العدل بادارة الكاتب العدل والتصديقات- خورفكان : السيد/ هارون شهزاد عبد الغفور ، الجنسية : باكستان ، وطلبا التصديق على محرر يتضمن (تنازل) في الاسم التجاري رمال الخور لمقاولات التكسية والارضيات والصادرة من دائرة التنمية الاقتصادية في الشارقة رخصة تجارية رقم ٧٤٥٦٣٤ الصادر بتاريخ ٢٠١٦/٩/٢١ دائرة التنمية الاقتصادية بخورفكان الى السيد/ارشد اقبال محمد اقبال ، الجنسية : باكستان ليكن معلوما للجميع بان الكاتب العدل في مدينة خورفكان سيقوم بالتصديق على توقيعات ذوي الشأن في المحرر المذكور بعد انقضاء اسبوعين من تاريخ نشر هذا الاعلان.

سهيل علي سعيد خلف النقبي
الكاتب العدل خورفكان

محاكم دبي
محاكم دبي الابتدائية

العدد ١٢٠٧٢ بتاريخ ٢٠١٧/٧/١٧

مذكرة اعلان مدعى عليه بالنشر
في الدعوى ٢٠١٧/١٣٦٤ تجاري كلي

الى المدعي عليه / ١-ستار لينك للبراميل المعدنية - ذ م م ٢-سونيل جاكديش شاند خانا ٣-كونال سونيل سونيل خنا ٤-ستارلينك اويلفيلد سوبلايز & سيرفيسز - م د م س مجهولي محل الاقامة بما ان المدعي/ البنك العربي - شركة مساهمة عامة ويمثله : حبيب محمد شريف عبدالله الملا - قد أقام عليك الدعوى وموضوعها المطالبة بالزام المدعي عليهم بالتضامن والتكافل فيما بينهم بان يدفعو للمدعي مبلغ وقدره (٣١٥٩٦٤٩,٤٦ درهم) والرسوم والمصاريف واتعاب المحاماة والفائدة القانونية التجارية بواقع ١٢٪ من تاريخ رفع الدعوى وحتى السداد التام و شمول الحكم بالنفاذ المعجل بلا كفالة. وحددت لها جلسة يوم الاربعاء الموافق ٢٠١٧/٨/٢ الساعة ٩,٣٠ ص بالقاعة Ch2.E.22 لذا فأنت مكلف بالحضور أو من يمثلك قانونيا وعليك بتقديم ما لديك من مذكرات او مستندات للمحكمة قبل الجلسة بثلاثة أيام على الأقل

رئيس القسم

محاكم دبي
محاكم دبي الابتدائية

العدد ١٢٠٧٢ بتاريخ ٢٠١٧/٧/١٧

مذكرة اعلان مدعى عليه بالنشر
في الدعوى ٢٠١٧/١٢٩٦ تجاري كلي

الى المدعي عليه / ١-شيفيلد سيفيو ليمتد مجهول محل الاقامة بما ان المدعي/ شركة اوبتيمم فاونديشن - ش ذ م م ويمثله : سعيد مبارك عبيد احمد الزحمي قد أقام عليك الدعوى وموضوعها المطالبة بالزام المدعي عليهما بمبلغ وقدره (١٨٠,٠٠٠ درهم) (مائة وثمانون الف درهم) وبرد اصل خطاب الضامن البنكي او الغائه بقيمة (٦٧٠,٠٠٠ درهم) والرسوم والمصاريف واتعاب المحاماة والفائدة ١٢٪ من تاريخ المطالبة. وحددت لها جلسة يوم الاثنين الموافق ٢٠١٧/٧/١٧ الساعة ٩,٣٠ ص بالقاعة Ch2.E.22 لذا فأنت مكلف بالحضور أو من يمثلك قانونيا وعليك بتقديم ما لديك من مذكرات او مستندات للمحكمة قبل الجلسة بثلاثة أيام على الأقل

رئيس القسم

حكومة دبي
دائرة التنمية الاقتصادية

العدد ١٢٠٧٢ بتاريخ ٢٠١٧/٧/١٧

شهادة بالتاشير في السجل التجاري- بتعين مصفي

اسم المصفي/**سكور بلس لتدقيق الحسابات**

العنوان : مكتب رقم ٩١٤ ملك مؤسسة محمد بن راشد لدعم مشاريع الشباب - ديرة - بور سعيد - هاتف ٢٩٧٣٠٦٠-٠٤ فاكس : ٢٩٧٣٠٧١-٠٤ بموجب هذا تعلن دائرة التنمية الاقتصادية بدبي بأنه قد تم تعيين المصفي المذكور أعلاه لتصفية **المنظر البسيط للتجارة العامة - ش ذ م م** وذلك بموجب قرار محاكم دبي بتاريخ ٢٠١٧/٧/٤ والموثق لدى كاتب العدل محاكم دبي بتاريخ ٢٠١٧/٧/٤ وعلى من لديه أي اعتراض أو مطالبة التقدم إلى المصفي المعين في مكتبه الكائن بدبي على العنوان المذكور أعلاه، مصطحباً معه كافة المستندات والأوراق الثبوتية وذلك خلال (٤٥) يوماً من تاريخ نشر هذا الإعلان

دائرة التنمية الاقتصادية

حكومة دبي
دائرة التنمية الاقتصادية

العدد ١٢٠٧٢ بتاريخ ٢٠١٧/٧/١٧

شهادة بالتاشير في السجل التجاري- بانحلال شركة

اسم الشركة : **المنظر البسيط للتجارة العامة - ش ذ م م**

العنوان : محل رقم ٩ - ملك وقف مدرسة النور لتحفيظ القرآن الكريم والعلوم الشرعية - ديرة - نايف الشكل القانوني : ذات مسؤولية محدودة. رقم الرخصة: ٥٦٠٤٥٨ رقم القيد بالسجل التجاري : ٦٩٤١٨ بموجب هذا تعلن دائرة التنمية الاقتصادية بدبي بأنه قد تم التأشير في السجل التجاري لديها بإنحلال الشركة المذكورة أعلاه، وذلك بموجب قرار محاكم دبي بتاريخ ٢٠١٧/٧/٤ والموثق لدى كاتب العدل محاكم دبي بتاريخ ٢٠١٧/٧/٤ وعلى من لديه أي اعتراض أو مطالبة التقدم إلى المصفي المعين **سكور بلس لتدقيق الحسابات** العنوان : مكتب رقم ٩١٤ ملك مؤسسة محمد بن راشد لدعم مشاريع الشباب - ديرة - بور سعيد - هاتف ٢٩٧٣٠٦٠-٠٤ فاكس : ٢٩٧٣٠٧١-٠٤ مصطحباً معه كافة المستندات والأوراق الثبوتية وذلك خلال (٤٥) يوماً من تاريخ نشر هذا الإعلان

دائرة التنمية الاقتصادية

محاكم دبي
محاكم دبي الابتدائية

العدد ١٢٠٧٢ بتاريخ ٢٠١٧/٧/١٧

مذكرة اعلان المدعى عليه بالنشر

الى المدعي عليه/القطب لمقاولات البناء - ش ذ م م

نعلنكم بأن المدعيين قد اقاموا عليكم الدعاوي العمالية المذكورة أدناه وحددت المحكمة لها جلسة ٢٠١٧/٧/٢٣ الساعة ٨:٣٠

م	رقم القضية	اسم المدعي	مبلغ المطالبة
١	٤٥٣٧/٢٠١٧/١٣	فيجنيش بيلاي لكشمي	٨٠٠٠ درهم + تذكرة العودة
٢	٤٥٣٨/٢٠١٧/١٣	نديم عباس محمد عباس	١٣٨٨٦ درهم + تذكرة العودة
٣	٤٥٤١/٢٠١٧/١٣	جيهان زيب بشارت علي	١٧٣٣٢ درهم + تذكرة العودة

بالحضور او من يمثلكم قانونا وعليكم تقديم ما لديكم من مذكرات او مستندات للمحكمة قبل الجلسة بثلاث ايام على الاقل بالاضافة الى الرسوم والمصاريف وفي حالة تخلفكم سوف يصدر الحكم بمثابة الحضوري.

قسم القضايا العمالية

محاكم دبي
محاكم دبي الابتدائية

العدد ١٢٠٧٢ بتاريخ ٢٠١٧/٧/١٧

مذكرة اعلان المدعى عليه بالنشر

الى المدعي عليه : دايموند جويس للتركيبات المعدنية - ش ذ م م

نعلنكم بان المحكمة حكمت بجلستها المنعقدة بتاريخ ٢٠١٧/٧/٢٤ في الدعاوى المذكورة لصالح المدعين بالزام المدعي عليها بان تؤدي :

م	رقم القضية	اسم المدعي	المبلغ المحكوم له
١	٥١٩١/٢٠١٧/١٣	امانت علي محمد حسين	١٦٩٤١ درهم + تذكرة العودة
٢	٥١٩٣/٢٠١٧/١٣	زيكار الله محمد يونس	١٦٣٩٩ درهم + تذكرة العودة
٣	٥١٩٤/٢٠١٧/١٣	محمد احسان الاهي منظور حسين	١٥٣٥٠ درهم + تذكرة العودة
٤	٥٧١٣/٢٠١٧/١٣	اصف محمود فاروق احمد	١٣١٨٧ درهم + تذكرة العودة

والزمتها بتذكرة عودتهم الى موطنهم او بما يقابلها نقدا ما لم يكن - عند تنفيذ الحكم - ملتحقا بخدمة رب عمل آخر والزمت الطرفين بالمناسب من المصاريف واعفت المدعين من نصيبهم منها وامرت بالمقاصة في اتعاب ، ورفضت ما عدا ذلك من طلبات. حكما بمثابة الحضوري قابلا للاستئناف خلال ثلاثين يوما اعتبارا من اليوم التالي لنشر هذا الاعلان

قسم القضايا العمالية

محاكم دبي
محاكم دبي الابتدائية

العدد ١٢٠٧٢ بتاريخ ٢٠١٧/٧/١٧

اعلان مجموعة (بالنشر)

الى المنفذ ضدها: وايددول للانشاءات - ش ذ م م

بما ان طالبي التنفيذ اقاموا التنفيذات الموضحة بالكشف ادناه، وذلك لالزامك بسداد المبالغ الموضحه به خلال (١٥) يوما من تاريخ التبليغ وعليه فان المحكمة ستتخذ الاجراءات التنفيذية بحكم في حال عدم الالتزام بالقرار المذكور

م	رقم التنفيذ	الجهة طالبة التنفيذ	المبلغ المنفذ به	رسم التنفيذ
١	٢٠١٧/١٧٩٤ تنفيذ عمالي	مصطفى رجب عبدالباقي جحرود	٣٤٣٠٩ درهم	٢٦٠٣ درهم
٢	٢٠١٧/١٨٣٧ تنفيذ عمالي	صالح زيد ابو زيد عطا	٥٨٤٨٦ درهم	٤٢٩٥ درهم
٣	٢٠١٧/١٧٩٦ تنفيذ عمالي	كريشنان كوتي سيفاشانكارا بيلاي	٣٨٢٢٩ درهم	٢٨٧٧ درهم
٤	٢٠١٧/١٨٠٠ تنفيذ عمالي	سوريش كومار ثانكا نادار	١٤٩٩٦ درهم	١٢٥٠ درهم

رئيس الشعبة

محاكم دبي
محاكم دبي الابتدائية

العدد ١٢٠٧٢ بتاريخ ٢٠١٧/٧/١٧

إعلان مجموعه (بالنشر)

الى المنفذ ضدها: ريال هايتس للمقاولات - ش ذ م م

بما ان طالبي التنفيذ اقاموا التنفيذات الموضحة بالكشف ادناه، وذلك لالزامك بسداد المبالغ الموضحه به خلال (١٥) يوما من تاريخ التبليغ وعليه فان المحكمة ستتخذ الاجراءات التنفيذية بحكم في حال عدم الالتزام بالقرار المذكور

م	رقم التنفيذ	الجهة طالبة التنفيذ	المبلغ المنفذ به	رسم التنفيذ
١	٢٠١٧/٢١٠١ تنفيذ عمالي	شاه فيصل جلال شاه	٨٨٩٨ درهم	٩٠٠ درهم
٢	٢٠١٧/٢١٠٥ تنفيذ عمالي	نزار علي شير زرين	١٠٩٠٧ درهم	٩٦٥ درهم
٣	٢٠١٧/٢١٠٤ تنفيذ عمالي	نويد خان حميد جل	٣٦٠٠ درهم	٩٠٠ درهم
٤	٢٠١٧/٢١٠٣ تنفيذ عمالي	فيروز شاه رحمن الله	٨٨٩٢ درهم	٩٠٠ درهم
٥	٢٠١٧/٢١٠٦ تنفيذ عمالي	حيدر زمان عبد الديان	٨٨٩١ درهم	٩٠٠ درهم
٦	٢٠١٧/٢١١٧ تنفيذ عمالي	مطهر شاه صابر شاه	٣٨٥٠ درهم	٩٠٠ درهم
٧	٢٠١٧/٢١٠٧ تنفيذ عمالي	منعم شاه كامل شاه	٩٧٧٩ درهم	٩٠٠ درهم
٨	٢٠١٧/٢١٠٢ تنفيذ عمالي	رشيد كل زيارت كل	٤٤٠٠ درهم	٩٠٠ درهم

قسم القضايا العمالية

محاكم دبي
محاكم دبي الابتدائية

العدد ١٢٠٧٢ بتاريخ ٢٠١٧/٧/١٧

مذكرة إعادة اعلان المدعى عليه بالنشر

الى المدعي عليه/ شركة الاحلام الذهبية للسياحة - ش ذ م م

نعلنكم بأن المدعيين قد اقاموا عليكم الدعاوي العمالية المذكورة أدناه وحددت المحكمة لها جلسة ٢٠١٧/٧/٢٤ الساعة ٨,٣٠

م	رقم القضية	اسم المدعي	مبلغ المطالبة
١	٣٠٠٩/٢٠١٧/١٣	شيلا ديوناس لوريا	٣٧٤٣٨ درهم + تذكرة العودة
٢	٣٠٠٨/٢٠١٧/١٣	انابيلي دويناس لوريا	٢٣٢٣٤ درهم + تذكرة العودة

بالحضور او من يمثلكم قانونا وعليكم تقديم ما لديكم من مذكرات او مستندات للمحكمة قبل الجلسة بثلاث ايام على الاقل. بالاضافة الى الرسوم والمصاريف وفي حالة تخلفكم سوف يصدر الحكم بمثابة الحضوري.

قسم القضايا العمالية

محاكم دبي
محاكم دبي الابتدائية

العدد ١٢٠٧٢ بتاريخ ٢٠١٧/٧/١٧

مذكرة اعلان المدعى عليه بالنشر

الى المدعي عليه/ القطب لمقاولات البناء - ش ذ م م

نعلنكم بأن المدعيين قد اقاموا عليكم الدعاوي العمالية المذكورة أدناه وحددت المحكمة لها جلسة ٢٠١٧/٨/٧ الساعة ٨,٣٠

م	رقم القضية	اسم المدعي	مبلغ المطالبة
١	٤٥٤٣/٢٠١٧/١٣	امير غول محمد غول	٢٥١٧٤ درهم + تذكرة العودة
٢	٤٥٤٤/٢٠١٧/١٣	ارشد ضمان ماشال خان	٢٥١٧٤ درهم + تذكرة العودة

بالحضور او من يمثلكم قانونا وعليكم تقديم ما لديكم من مذكرات او مستندات للمحكمة قبل الجلسة بثلاث ايام على الاقل. بالاضافة الى الرسوم والمصاريف وفي حالة تخلفكم سوف يصدر الحكم بمثابة الحضوري.

قسم القضايا العمالية

محاكم دبي
محاكم دبي الابتدائية

العدد ١٢٠٧٢ بتاريخ ٢٠١٧/٧/١٧

مذكرة اعلان المدعى عليه بالنشر

الى المدعي عليه/ اليدا جلوبال للمقاولات والديكور الداخلي - ش ذ م م

نعلنكم بأن المدعيين قد اقاموا عليكم الدعاوي العمالية المذكورة أدناه وحددت المحكمة لها جلسة ٢٠١٧/٧/١٩ الساعة ٨,٣٠

م	رقم القضية	اسم المدعي	مبلغ المطالبة
١	٥٦٩١/٢٠١٧/١٣	هلال احمد فورموز علي	١٤٠٧٠ درهم + تذكرة العودة
٢	٥٦٩٧/٢٠١٧/١٣	مانيك ماتوبر عبدالبارك ما توبير	١٦٥٨٩ درهم + تذكرة العودة

بالحضور او من يمثلكم قانونا وعليكم تقديم ما لديكم من مذكرات او مستندات للمحكمة قبل الجلسة بثلاث ايام على الاقل. بالاضافة الى الرسوم والمصاريف وفي حالة تخلفكم سوف يصدر الحكم بمثابة الحضوري.

قسم القضايا العمالية

محاكم دبي
محاكم دبي الابتدائية

العدد ١٢٠٧٢ بتاريخ ٢٠١٧/٧/١٧

مذكرة اعلان المدعى عليه بالنشر

الى المدعي عليه/ دايموند جويس للتركيبات المعدنية - ش ذ م م

نعلنكم بأن المدعيين قد اقاموا عليكم الدعاوي العمالية المذكورة أدناه وحددت المحكمة لها جلسة ٢٠١٧/٧/٢٤ الساعة ١٥,٠٠

م	رقم القضية	اسم المدعي	مبلغ المطالبة
١	٦٢٥٨/٢٠١٧/١٣	محمد فاروق كرم الاهي	١٤١٦٩ درهم + تذكرة العودة
٢	٥١٩٢/٢٠١٧/١٣	محمد شهزاد محمد اعظم	١٣٥٢٣ درهم + تذكرة العودة

بالحضور او من يمثلكم قانونا وعليكم تقديم ما لديكم من مذكرات او مستندات للمحكمة قبل الجلسة بثلاث ايام على الاقل. بالاضافة الى الرسوم والمصاريف وفي حالة تخلفكم سوف يصدر الحكم بمثابة الحضوري.

قسم القضايا العمالية

محاكم دبي
محاكم دبي الابتدائية

العدد ١٢٠٧٢ بتاريخ ٢٠١٧/٧/١٧

اعلان حكم بالنشر
في الدعوى رقم ٢٠١٧/٥٨١ احوال نفس مسلمين

الى المدعي عليه/١- محمد حسين خان سردار علي مجهول محل الاقامة بما أن المدعي/ شميم اختر جعفر عالم نعلنكم بان المحكمة حكمت بجلستها المنعقدة بتاريخ ٢٠١٧/٧/٣ في الدعوى المذكورة اعلاه لصالح/ شميم اختر جعفر عالم بحكمت المحكمة بمثابة الحضوري : ١- بتطليق المدعية شميم اختر جعفر عالم على المدعي عليه محمد حسين خان طلقة بائنة للضرر وعليها احصاء عدتها من تاريخ صيرورة حكم التطليق باتا ٢-اثبات حضانة المدعية لولديها محمد و آية ٣- الزام المدعي عليه بالمصروفات. حكما بمثابة الحضوري قابلا للاستئناف خلال ثلاثين يوما اعتبارا من اليوم التالي لنشر هذا الاعلان صدر باسم صاحب السمو الشيخ محمد بن راشد بن سعيد آل مكتوم حاكم دبي وتلى علنا.

رئيس القسم

محاكم دبي
محاكم دبي الابتدائية

العدد ١٢٠٧٢ بتاريخ ٢٠١٧/٧/١٧

مذكرة اعلان مدعى عليه بالنشر
في الدعوى ٢٠١٧/٢١٦٣ تجاري جزئي

الى المدعي عليه / ١-احمد السعيد عبدالغفار الحلوجي مجهول محل الاقامة بما ان المدعي/ مدار الإمارات لمواد البناء - ش ذ م م ويمثله : سعيد مبارك عبيد احمد الزحمي قد أقام عليك الدعوى وموضوعها المطالبة بالزام المدعي عليها بمبلغ وقدره (١٤٩٠٦٦ درهم) والرسوم والمصاريف واتعاب المحاماة والفائدة ١٢٪ من تاريخ المطالبة وحتى السداد التام. وحددت لها جلسة يوم الاحد الموافق ٢٠١٧/٧/٢٣ الساعة ٨,٣٠ ص بالقاعة Ch1.C.12 لذا فأنت مكلف بالحضور أو من يمثلك قانونيا وعليك بتقديم ما لديك من مذكرات او مستندات للمحكمة قبل الجلسة بثلاثة أيام على الأقل

رئيس القسم

محاكم دبي
محكمة الاستئناف

العدد ١٢٠٧٢ بتاريخ ٢٠١٧/٧/١٧

مذكرة اعادة اعلان بالنشر
في الدعوى ٢٠١٧/٧٦٧ استئناف تجاري

الى المستأنف ضده/ ١-نعمت غلام محسين بياوار مجهول محل الاقامة بما ان المستأنف /شركة علي حسن عباس حتاوي التجارية - ش ذ م م قد استأنف القرار/ الحكم الصادر بالدعوى رقم ٢٠١٧/٣٣٧ تجاري جزئي بتاريخ ٢٠١٧/٤/١٨ وحددت لها جلسه يوم الاثنين الموافق ٢٠١٧/٨/١٤ الساعة ١٠,٣٠ صباحا بالقاعة رقم ch2.D.17 وعليه يقتضي حضوركم او من يمثلكم قانونيا وفي حال تخلفكم ستجري محاكمتكم غيابيا

رئيس القسم

محاكم دبي
محاكم دبي الابتدائية

العدد ١٢٠٧٢ بتاريخ ٢٠١٧/٧/١٧

اعلان حكم تمهيدي بالنشر
في الدعوى رقم ٢٠١٧/٦٦٤ تجاري كلي

الى المدعي عليهما/١- فستا دوكيومنتس - ذ م م ٢- بطي سالم محمد ناجم الجنيبي - بصفته الكفيل مجهولي محل الاقامة بما ان المدعي/ بنك دبي التجاري - ش م ع قد اقام الدعوى المذكورة اعلاه وعليه نعلنكم بان المحكمة حكمت بجلستها المنعقدة بتاريخ ٢٠١٧/٥/٢٥ الحكم التمهيدي التالي : حكمت المحكمة :- وبمثابة الحضوري - وقبل الفصل في الموضوع : بندب الخبير المصرفي المختص صاحب الدور بالجدول خبيرا في هذه الدعوى تكون مهمته وفق منطوق الحكم الصادر بتلك الجلسة وقد باشر الخبير المنتدب المهمة واودع تقريره بملف الدعوى. وحددت لها المحكمة جلسة يوم الاثنين الموافق ٢٠١٧/٧/٢٤ الساعة ٣٠ : ٠٩ صباحا في القاعة Ch2.E.21.

رئيس القسم

محاكم دبي
محاكم دبي الابتدائية

العدد ١٢٠٧٢ بتاريخ ٢٠١٧/٧/١٧

اعادة اعلان بالنشر
في الدعوى ٢٠١٧/١٨١٥ تجاري جزئي

الى المدعي عليه / ١-ابراهيم عبيد علي بدر الظنحاني مجهول محل الاقامة بما ان المدعي/ بنك دبي الاسلامي - ش م ع قد أقام عليك الدعوى وموضوعها المطالبة بالزام المدعي عليه بان يؤدي الى البنك المدعي مبلغ وقدره ٤٢٣,١١٥,٩٦ درهم بما يعادل كمية السكر غير الموردة وقدرها ١٦٩,٢٤,٣٨ كيلو جرام من السكر والرسوم والمصاريف والاتعاب. وحددت لها جلسة يوم الخميس الموافق ٢٠١٧/٧/٢٠ الساعة ٨,٣٠ ص بالقاعة Ch1.C.13 لذا فأنت مكلف بالحضور أو من يمثلك قانونيا وعليك بتقديم ما لديك من مذكرات او مستندات للمحكمة قبل الجلسة بثلاثة أيام على الأقل وفي حالة تخلفك فان الحكم سيكون بمثابة حضوري.

رئيس القسم

محاكم دبي
محاكم دبي الابتدائية

العدد ١٢٠٧٢ بتاريخ ٢٠١٧/٧/١٧

اعلان محضر حجز بالنشر
في الدعوى رقم ٢٠١٥/٤٨٤ انابات تجارية

موضوع القضية : انابة من محكمة ابوظبي الابتدائية في التنفيذ رقم ٢٠١٥/١٤٠٩ ت - تجر- م - ر - ت - أظ

طالب الاعلان : طالب التنفيذ : محمد إحسان الحايك

المطلوب اعلانه : الحاجز السابق / ١- الكسندر تشيرنوف - مجهول محل الاقامة

موضوع الإعلان : - نعلنكم بانه تم الحجز على العقار الذي سبق حجزه لصالحكم عقار رقم ١١٠٩ - اسم المبنى : ايليت ريزيدينس - والعقار رقم : ٢٩٠٤-٤٢٠٩ - اسم المبنى : برج الاميره - بمنطقة : مرسى دبي في الملف رقم ٢٠١٤/٣٤٩ نوعه تنفيذ عقاري واشراك الحجز المائل في الحجز السابق وفاء للمبلغ المطالب به في التنفيذ اعلاه وذلك للعلم بما جاء به ونفاذ مفعوله قانونا

رئيس القسم

محاكم دبي
محاكم دبي الابتدائية

العدد ١٢٠٧٢ بتاريخ ٢٠١٧/٧/١٧

اعلان محضر حجز بالنشر
في الدعوى رقم ٢٠١٥/٤٨٤ انابات تجارية

موضوع القضية : انابة من محكمة ابوظبي الابتدائية في التنفيذ رقم ٢٠١٥/١٤٠٩ ت - تجر- م - ر - ت - أظ

طالب الاعلان : طالب التنفيذ : محمد إحسان الحايك

المطلوب اعلانه : الحاجز السابق / ١- محمد قمبر عبدالله مراد ال علي مجهول محل الاقامة

موضوع الإعلان : - نعلنكم بانه تم الحجز على العقار الذي سبق حجزه لصالحكم عقار رقم ١١٠٩ - اسم المبنى : ايليت ريزيدينس بمنطقة : مرسى دبي - رقم الارض ٢٦ - الملف رقم ٢٠١٣/٢٢٣ انابات تجارية - واشراك الحجز المائل في الحجز السابق وفاء للمبلغ المطالب به في التنفيذ اعلاه وذلك للعلم بما جاء به ونفاذ مفعوله قانونا

رئيس القسم

محاكم دبي
محاكم دبي الابتدائية

العدد ١٢٠٧٢ بتاريخ ٢٠١٧/٧/١٧

اعلان محضر حجز بالنشر
في الدعوى رقم ٢٠١٥/٤٨٤ انابات تجارية

موضوع القضية : انابة من محكمة ابوظبي الابتدائية في ملف رقم ٢٠١٦/٣١٠٦ التجاري جزئي

طالب الاعلان : طالب التنفيذ : محمد إحسان الحايك

المطلوب اعلانه : الحاجز السابق / ١- كرم عيسى ديب - مجهول محل الاقامة

موضوع الإعلان : - نعلنكم بانه تم الحجز على العقار الذي سبق حجزه لصالحكم عقار رقم ١١٠٩ - اسم المبنى : ايليت ريزيدينس رقم الارض : ٢٦ - والعقار رقم ٢٩٠٤ - ٤٢٠٩ اسم المبنى : برج الاميره - رقم الارض : ٢٢ - بمنطقة مرسى دبي في الملف رقم ٢٠١٤/٤٨٩ نوعه تنفيذ عقار واشراك الحجز المائل في الحجز السابق وفاء للمبلغ المطالب به في التنفيذ وذلك للعلم بما جاء به ونفاذ مفعوله قانونا

رئيس القسم

الفيدرالية العربية لحقوق الإنسان تدعم مطالب سحب تنظيم مونديال 2022 من قطر

•• جنيف–وام:

عبرت الفيدرالية العربية لحقوق الإنسان عن دعمها لما يتردد حول تقدم الدول المقاطعة للدوحة بطلب للاتحاد الدولي لكرة القدم فيفا لسحب تنظيم كأس العالم 2022 من قطر بسبب دعمها للإرهاب. و طالبت الفيدرالية الـ فيفا بالاستجابة لمطالب هذه الدول وسحب تنظيم قطر للبطولة بعد أن تأكد العالم من دعم وتمويل قطر للإرهاب والإرهابيين في سوريا وليبيا والعراق واليمن ومصر.

كان جياني انفانتينو رئيس الاتحاد الدولي لكرة القدم فيفا قد صرح بأن ست دول عربية تقدمت بطلب إلى الـ"فيفا" لسحب استضافة مونديال 2022 من قطر بصفتها "دولة راعية للإرهاب وتخويل تنظيم هذا الحدث الرياضي الضخم إلى أي دولة صالحة أخرى غير قطر.

و أشار انفانتينو خلال حديثه لموقع THE LOCAL السويسري نشر يوم السبت إلى أن كلا من الاتحادات السعودية واليمنية والموريتانية والإماراتية والبحرينية والمصرية طالبت الفيفا بإعادة النظر في منح تنظيم المونديال إلى قطر وذلك في إطار المادة 85 من لوائح الفيفا والتي تؤكد على أن سحب التنظيم ممكن في حال وجود ظروف طارئة.

وقال رئيس الاتحاد الدولي لكرة القدم : لقد أكدت هذه الدول أنه إذا عارض الفيفا هذا الطلب ستقدم الدول العربية مقترحا آخر إلى الدول الأعضاء ليتم التصويت عليه لسحب الاستضافة من قطر.. كما حذرت هذه الدول بشدة الاتحاد الدولي لكرة القدم من التداعيات الأمنية الخطيرة التي ستهدد أرواح اللاعبين والمشجعين القادمين إلى قطر بصفتها معقلاً حصيناً للإرهاب المتطرف. وأضاف انفانتينو : أشعرتنا هذه الدول بمقاطعة هذه المباريات من جانب الدول العربية والإسلامية إذا لم يتم سحبها من دولة قطر.

وثمنت الفيدرالية العربية لحقوق الإنسان الموقف الحاسم من الدول العربية الست التي استندت في طلبها إلى المادة رقم 85 من لوائح الفيفا التي تتيح سحب ملفات التنظيم من دول وتحويلها إلى آخرى حال وجود ظروف طارئة واعتبرت الدول العربية أن دعم قطر للإرهاب هو أمر طارئ. وأعربت الفيدرالية العربية لحقوق الإنسان - باعتبارها ممثلة لأهم منظمات حقوقية عربية - عن قلقها الكبير من إقامة هذه البطولة بقطر بسبب الانتهاكات الجسيمة تجاه العمال الأجانب العاملين بالمنشآت الرياضية في قطر وازدياد أعداد حوادث الموت لهؤلاء العمال وعدم التزام قطر بتعهداتها الدولية بحماية العمال والمحافظة عليهم من حوادث العمل إلى جانب خوفها على حقوق وسلامة وأمن الجماهير والمشجعين الذين سيذهبون إلى قطر لمشاهدة البطولة .

ورأت الفيدرالية أن المردود المالي الذي ستحققه قطر من البطولة سيذهب إلي تمويل جماعات إرهابية بدول العالم.. مؤكدة أنه لهذه الأسباب مجتمعة دعت الاتحاد الدولي لكرة القدم الـ"فيفا" إلى سرعة حسم موقفه وإلغاء إقامة البطولة بقطر.

منافسات قوية في بطولة السلة ضمن مبادرة الروح الإيجابية

شهدت بطولة كرة السلة منافسات قوية في أسبوعها الثاني التي تقام في حديقة مردف أب تاون ضمن فعاليات المرحلة الأولى من "مبادرة الروح الإيجابية"، المبادرة الرياضية الرائدة التي أطلقتها القيادة العامة لشرطة دبي بالتعاون مع مجلس دبي الرياضي وعدد من الدوائر والمؤسسات الحكومية والخاصة في إمارة دبي، وتقام في إطار "مبادرة حمدان بن محمد للرياضة المجتمعية" بهدف تحفيز مختلف فئات المجتمع في دبي على ممارسة الرياضة والنشاط البدني باعتبارها أداة مهمة للسعادة والطاقة الإيجابية، وتستمر البطولة حتى يوم 4 أغسطس المقبل.

وحضر فعاليات الأسبوع الثاني من بطولة السلة العميد خالد عبدالله السهال مدير إدارة إسعاد المجتمع بالقيادة العامة لشرطة دبي، وأسفرت نتائج مباريات الأسبوع الثاني عن فوز فريق باور على فريق هوبرز، كما فاز فريق هوجان على فريق إميريتس، وتغلب فريق إيليتس على فريق هامرز، وشهدت المباريات حضور جماهيري كبير.

وتصدر فريق باور ترتيب المجموعة الأولى بعدما فاز في جميع المباريات وحقق رصيد 4 نقاط تلاه فريق هوجان في المركز الثاني برصيد 4 نقاط، كما تصدر فريق إيليتس ترتيب المجموعة الثانية لفوزه في جميع مبارياته وحقق رصيد 4 نقاط، تلاه فريق هوبرز في المركز الثاني برصيد 4 نقاط أيضًا.

وتذيلت الأربع فرق الأخرى وهي إميريتس، يو إيه إي، هامرز، ونيميسيز، ترتيب المجموعتين برصيد نقطتين لكل فريق.

وتستكمل يوم الجمعة المقبل 21 يوليو منافسات البطولة حيث تقام ثلاث مباريات، وتنطلق المباراة الأولى في الساعة السادسة مساء، ويلتقي فيها فريق هوجان مع فريق باور، تليها المباراة الثانية التي يلتقي فيها فريق إيليتس مع فريق هوبرز، وفي المباراة الثالثة يلتقي فريق هامرز مع فريق إميريتس، ويتأهل الفريقين الفائزين بالمركزين الأول والثاني من كل مجموعة إلى دور نصف النهائي الذي يقام يوم الجمعة 28 يوليو الجاري.

ويشارك في بطولة كرة السلة ثمانية فرق تم تقسيمها إلى مجموعتين ويتأهل الفريقين الفائزين بالمركزين الأول والثاني منها إلى دور نصف النهائي، حيث يلتقي متصدر كل مجموعة مع صاحب المركز الثاني من المجموعة الأخرى، ومن ثم يتأهل الفائزان إلى المباراة النهائية.

وستقام فعاليات بطولة الكرة الطائرة ضمن المرحلة الأولى من مبادرة الروح الإيجابية يوم الجمعة 11 أغسطس المقبل في حديقة مردف، وتبدأ المرحلة الثانية من فعاليات المبادرة في منطقة المحيصنة الثانية والتي ستقام خلال الفترة من الاول من سبتمبر وحتى نهاية نوفمبر، فيما تقام المرحلة الثالثة من المبادرة في منطقة البرشاء الأولى وتنطلق بداية ديسمبر وتستمر حتى 28 فبراير 2018، وتبدأ بعدها المرحلة الرابعة والاخيرة من المبادرة في منطقة القوز الصناعية الأولى وتنطلق مطلع مارس 2018 وتختتم في نهاية مايو 2018. وكانت المرحلة الأولى من المبادرة قد انطلقت في منطقة مردف يوم 29 مايو الماضي حيث تم تنظيم بطولة خماسيات كرة القدم وبطولة ثلاثيات كرة السلة في حديقة أب تاون وحديقة مردف وحظيت الفعاليتان بحضور جماهيري كبير، حيث حرص الجمهور على الحضور ومتابعة المنافسات، والتواجد للاستمتاع بالأنشطة الرياضية والمبادرات التوعوية التي تقيمها الدوائر والمؤسسات المشاركة، كما استمرت شرطة دبي في تنظيم تدريبات للصغار في الفنون القتالية والتي شهدت مشاركة عدد كبير من الأطفال والناشئين، وتستمر الفعاليات في منطقة مردف حتى 25 أغسطس المقبل.

ويشارك في تنظيم ودعم فعاليات مبادرة الروح الإيجابية كل من شرطة دبي، ومجلس دبي الرياضي، وخدمة الأمين، وبلدية دبي، وهيئة الصحة بدبي، وهيئة تنمية المجتمع، ومؤسسة دبي لخدمات الإسعاف، وهيئة الطرق والمواصلات في دبي، هيئة المعرفة والتنمية البشرية، مؤسسة دبي للإعلام، اللجنة الدائمة لشؤون العمال في إمارة دبي، دبي العقارية، الاتحاد العقارية، آب تاون مردف، شبكة الإذاعة العربية، وجمعية توعية ورعاية الأحداث.

وتقدم كافة الجهات الداعمة للمبادرة خدمات متنوعة إلى المستفيدين خلال فعاليات المبادرة التي يتم تنفيذها على أربع مراحل مختلفة وتمتد لعام كامل، وتتضمن تنظيم منافسات رياضية في مناطق مختلفة بدبي طوال فترة شهور الصيف، هي مردف والبرشاء ومحيصنة 2 والقوز الصناعية ، وتم تخصيص فعاليات في كل منطقة لمدة 3 أشهر في كرة القدم والكرة الطائرة والكريكت وكرة السلة ورياضات أصحاب الهمم بالإضافة الى حملات توعوية وتثقيفية لمختلف فئات المجتمع.

وتهدف مبادرة الروح الإيجابية إلى ترسيخ قيم التسامح والتعايش والحوار بين أفراد المجتمع واحترام الآخرين وتقبلهم مع نبذ كافة أشكال التطرف والكراهية والعنف والعصبية والتمييز، إضافة إلى نشر الثقافة الرياضية والاستفادة من الرياضة كأداة اجتماعية فعالة لاستغلال أوقات الفراغ بما يعود بالنفع على كل أفراد المجتمع بمختلف فئاتهم وأعمارهم.

«الشباب والرياضة» تشارك في مؤتمر وزراء التربية البدنية والرياضية في روسيا

شاركت دولة الإمارات ممثلة في الهيئة العامة لرعاية الشباب والرياضة في المؤتمر الدولي السادس للوزراء والمسؤولين عن التربية البدنية والرياضية الذي عقد في مدينة كازان الروسية في الفترة من 13 إلى 15 يوليو الحالي ونظمته منظمة الأمم المتحدة للتربية والعلوم والثقافة "يونيسكو" و وزارة الرياضة الروسية تحت عنوان "الرياضة بين النزاهة والاستدامة». وشارك عبدالعزيز علي الحصان رئيس قسم الأندية الرياضية والرياضة للجميع بالهيئة في أعمال المؤتمر الذي ضم نحو مائة مشارك من المسؤولين والخبراء الحكوميين وغير الحكوميين من مختلف دول العالم الذين بحثوا سبل تطوير الرؤى الشاملة للتربية البدنية والرياضة للجميع ورفع مستوى مساهمة الرياضة إلى أعلى قيمة في التنمية المستدامة وحماية النزاهة في الرياضة.

وأشار عبدالعزيز الحصان إلى أن المؤتمر استعرض التطورات العالمية في مجال الرياضة ونظر في القضايا الاستراتيجية المتعلقة بالسياسات الدولية الخاصة بالرياضة بهدف وضع استراتيجية متكاملة للتربية البدنية والنشاط البدني والرياضة فيما بين الأطراف الفاعلة والعمل على تنفيذ عدد من المبادرات المشتركة.

فتيات نادي الحمرية يتفاعلن مع البرنامج الرياضي «آيروبيك» ويمارسن عددا من الرياضات المختلفة

تفاعلت المشاركات في ملتقى نادي الحمرية الصيفي في دورته الثالثة والعشرين مع البرنامج الرياضي الذي حمل عنوان الآيروبيك وتواصل على مدى ثلاث ساعات متواصلة ليحقق غايات رياضية مدروسة . وتميز البرنامج الرياضي بمناشطه المتنوعة التي شملت عددا من الرياضات ومنها رياضة السباحة ورياضة التمارين الهوائية بجانب التدريب على اللياقة البدني .

وتلاقى البرنامج الرياضي الحديث مع رؤية مجلس إدارة نادي الحمرية الثقافي الرياضي برئاسة جمعه الشامسي لنشر ممارسة الرياضة بين الفتيات وجعلها أسلوب حياة للمجتمع من خلال المضي القدم في ترجمة استراتيجية مجلس الشارقة الرياضي بحكومة الشارقة والمشروع الوطني لصيف بلادي للهيئة العامة لرعاية الشباب والرياضة .

وحرصت خبيرة الآيروبيك المدربة ياسمين زكي برنامج رياضي على رفع تفاعل المشاركات من خلال تحفيزهن على اللياقة البدنية وقدمت عددا من الرياضات ضمن حصة التدريب وشملت أنشطة رياضية متنوعة كالتمارين السويدية وتمارين اللياقة الهوائية والسباحة والجري التي لها من أثر كبير في اكساب الجسم الرشاقة واللياقة المطلوبة، علاوة على عدد من التمارين الرياضية التي تمكن من زيادة كمية الأوكسجين المتوفر في الدم.

وأفادت المدربة ياسمين زكي أن المشاركات قد تفاعلن مع البرنامج الرياضي الذي إستمر قرابة (3 ساعات) والذي تنوع بين السباحة والتمارين الهوائية وغيرها من الأنشطة الرياضة وأوضحت زكي أن الهدف من البرنامج التنمية الشاملة والمتزنة لجميع عضلات الجسم مما يكون الشكل المتناسق للقوام من خلال إنقاص الوزن، وإضفاء مفهوم الرياضة أسلوب حياة لكافة المشاركات، مضيفةً إن للرياضة آثار إيجابية في زيادة الجلد التنفسي دون الشعور بالتعب أثناء ممارسة الرياضة، وإكساب المشاركات قيم ومفاهيم إيجابية مثل الصبر والتحمل والإيثار والتعاون.

إعلان تغيير اسم

أتعهد أنا / محمد عبدالقادر حميد العنوان الثابت : مكتب بريد - رامنادو ، ديفي باتانام ، ولاية تاميلنادو ، العنوان الحالي ص ب : 4020 - ابوظبي - الإمارات ، واحمل جواز سفر رقم (L1411071) صدر من ابوظبي بتاريخ 30/5/2013 أبدلت إسمي الثاني من محمد عبدالقادر حميد الى (شاه الحميد)

فقدان جواز سفر

فقد المدعو / وارين كورتيس فورد ، WARREN CURTIS FORD امريكا الجنسية - جواز سفره رقم (720408835) من يجده عليه الاتصال بتليفون رقم 050/6156632

فقدان جواز سفر

فقد المدعو / امين عبدالقدوس حولدير، بنغلاديش الجنسية - جواز سفره رقم (1491139) من يجده عليه الاتصال بتليفون رقم 050/3171333

نادي تراث الإمارات يبحث تشكيل لجنة للسلوقي العربي في الدولة

عقد نادي تراث الإمارات اجتماعا لمناقشة تأسيس لجنة تهتم بشؤون مسابقات وفعاليات السلوقي العربي في الدولة.

حضر الاجتماع - الذي عقد في المركز الإداري في سويحان - سعادة كل من سنان أحمد المهيري المدير التنفيذي للأنشطة والفعاليات في النادي وعبدالله محمد المحيربي المدير التنفيذي للخدمات المساندة في النادي ومنصور سعيد عمهي المنصوري نائب المدير العام لمركز سلطان بن زايد وحمد الساعدي رئيس لجنة سباقات السلوقي العربي في مهرجان سلطان بن زايد التراثي وعدد من كبار ملاك السلوقي العربي في الدولة ومدراء الإدارات والمسؤولين في النادي. وناقش المجتمعون العمل على تشكيل لجنة استشارية لمناقشة الأمور الهامة بالنسبة للسلوقي العربي تعمل تحت مظلة نادي تراث الإمارات. كما ناقشوا الاحتياجات التي يتطلبها مستقبلا عمل اللجنة المقترحة مثل توفير مكتب للجنة في المركز الإداري التابع للنادي في سويحان لمباشرة الإجراءات والتسجيل في سباقات السلوقي العربي وتوفير مضمار خاص بالسباقات يمكن من خلاله التدريب والتسابق وإنشاء صندوق خاص باللجنة لدعم السباقات إضافة إلى اعتماد العقوبات الخاصة بشأن المنشطات والتي ترسخ إحدى أهم الشروط والقوانين للحفاظ على استدامة هذه الرياضة وتجنب استخدامها للحفاظ على الجودة والنوعية في مثل هذه السباقات.

عـرض خيالـي من بـرشلونـة لضـم فيراتـي

قالت صحيفة موندو ديبورتيفو الكتالونية، إن نادي برشلونة سيتقدم بعرض خيالي لضم النجم الإيطالي ماركو فيراتي من باريس سان جيرمان الفرنسي.

وبحسب الصحيفة، فإن إدارة البلاوغرانا تنوي إدخال نجمها الكرواتي إيفان راكيتيتش، إضافة إلى مبلغ 65 مليون يورو، لإقناع إدارة نادي العاصمة الفرنسية بالاستغناء عن فيراتي (24 عاماً).

وكان سان جيرمان رفض عدة عروض من برشلونة لضم فيراتي، الذي غاب عن تدريبات فريقه كنوع من الضغط على إدارة فريقة، قبل أن يعود ويعتذر لزملائه وجماهير الفريق.

النادي البحري ينظم الجولة قبل الختامية 2017

مونـديـال الدراجـات المائيـة في دبـي نوفمبـر المقبـل

بن مسحار: حدث مرتقب يجمع نخبة أبطال العالم

يستعد نادي دبي الدولي للرياضات البحرية لاستضافة فعاليات بطولة العالم للدراجات المائية (الجولة قبل الختامية) التي ستقام خلال الفترة من 23-25 نوفمبر المقبل بإشراف الاتحاد الدولي للرياضات البحرية (يو أي ام) وتنظيم مؤسسة (اتش 2 أو) وبمشاركة أكثر من 60 متسابقا من مختلف أنحاء العالم. ويأتي استضافة الحدث الكبير تنفيذا لتوجيهات سمو الشيخ منصور بن محمد بن راشد آل مكتوم رئيس نادي دبي الدولي للرياضات البحرية ومتابعة مجلس إدارة النادي برئاسة سعادة احمد سعيد بن مسحار المهيري استمراراً للدور الرائد والمتميز الذي يلعبه النادي كوجهة أولى للرياضات البحرية في المنطقة العربية والشرق الأوسط.

ويعد نادي دبي الدولي للرياضات البحرية الرائد في تنظيم الأحداث الدولية والعالمية في مجال الرياضات البحرية حيث ارتبط بتاريخ حافل وطويل منذ عام 1992 في مجال رياضة الزوارق السريعة وكان أول من نظم واستضاف أحداثا رياضية في الدراجات المائية بتنظيم عالمي عام 1994 بالميناء السياحي.

ومن المنتظر أن تشكل الجولة قبل الختامية من بطولة العالم للدراجات المائية 2017 مفترق للطرق للمتنافسين على الألقاب العالمية في الفئات المختلفة قبل المحطة الأخيرة حيث أقيمت مؤخرا ثلاث جولات في الموسم الأوروبي بين ايطاليا والبرتغال فيما ستكون الأنظار معلقة على المراحل الحاسمة في دولة الإمارات.

وتستقطب البطولة العالمية إضافة إلى نجوم الإمارات أبطالا وبطلات من نيوزيلندا وفرنسا وبريطانيا والسويد والنرويج والدنمارك وألمانيا والنمسا واستونيا وايطاليا والمجر وروسيا ومقدونيا والتشيك وسلوفاكيا ولاتفيا وكرواتيا وبولندا وسويسرا وبلجيكا والبرتغال واسبانيا إلى جانب نجوم الكويت والمغرب. وقال احمد سعيد بن مسحار المهيري رئيس مجلس إدارة نادي دبي الدولي للرياضات البحرية أن استضافة النادي لهذا الحدث العالمي تأكيد واستمرار للإرث الكبير الذي يمتلكه النادي كواحد من أشهر واهم الوجهات العالمية في الرياضات البحرية منذ تأسيس النادي عام 1988 وبداية انطلاقته العالمية بداية التسعينيات والتي يشهد بها القاصي والداني حيث كان النادي السباق دائما للتصدي للأحداث العالمية الكبيرة واحد المنصات الترويجية المهمة في تلك الفترة وما يزال يلعب ذلك الدور المهم.

وأوضح أن رياضة الدراجات المائية كغيرها من باقي الرياضات البحرية تمتلك قاعدة جماهيرية عريضة وتستهوي قطاع واسع من شباب الدولة وهذا ما ظهر بشكل واضح في المشاركة المتزايدة في بطولة الإمارات للدراجات المائية الأمر الذي شجع النادي لطلب استضافة حدث الجولة قبل الختامية من بطولة العالم 2017 بإشراف الاتحاد الدولي (يو أي ام) وتنظيم (اتش 2 أو) حيث تجمع النخبة من الأبطال العالميين كما أن البطولة العالمية وفي المواسم الماضية استقطبت اهتمام عدد كبير من أبناء الدولة مما يعني وجود متنفس عالمي لهم في هذا الحدث الكبير والذي يصل إمارة دبي للمرة الأولى.

وأضاف أن مجلس إدارة نادي دبي الدولي للرياضات البحرية ظل يتابع كافة الإجراءات الخاصة بإقامة الحدث الكبير مع الجهة المروجة حيث سيبدأ التجهيز مبكرا للحدث حتى يكون بالمستوى المطلوب ويظهر الوجه الجميل لإمارة دبي وسحر شواطئها الفاتنة مبينا أن النادي ورغم تنظيمه للعديد من الأحداث إلا أن الفعاليات المرتقبة ستكون بمثابة حدث عالمي ترويجي مهم إضافة إلى الاستفادة الفنية لأبطال الدولة من هذا التجمع والذي يضم أبطالا عالميين في أكثر من فئة واحدة.

علياء سعيد تفوز بذهبية 5000 متر جريا في البطولة العربية لألعاب القوى بتونس

فازت العداءة الإماراتية علياء سعيد بالميدالية الذهبية في سباق 5000 متر جريا في اليوم الافتتاحي للبطولة العربية لألعاب القوى المقامة حاليا في تونس.

و أهدى اتحاد الامارات لألعاب القوى هذا الفوز إلى صاحب السمو الشيخ خليفة بن زايد آل نهيان رئيس الدولة حفظه الله وصاحب السمو الشيخ محمد بن راشد آل مكتوم نائب رئيس الدولة رئيس مجلس الوزراء حاكم دبي رعاه الله وصاحب السمو الشيخ محمد بن زايد آل نهيان ولي عهد أبوظبي نائب القائد الأعلى للقوات المسلحة لدعمهم للرياضة والرياضيين وسمو الشيخ حمدان بن محمد بن راشد آل مكتوم ولي عهد دبي رئيس مجلس دبي الرياضي لرعايته ودعمه لأم الالعاب الاماراتية.

كما أهدى الاتحاد الانجاز إلى سمو الشيخة فاطمة بنت مبارك رئيسة الاتحاد النسائي العام الرئيسة الأعلى لمؤسسة التنمية الأسرية رئيسة المجلس الأعلى للأمومة والطفولة تقديرا وتثمينا لدعم سموها المرأة الاماراتية بصفة عامة والرياضة الاماراتية بصفة خاصة. و أكد المستشار أحمد الكمالي عضو مجلس إدارة الاتحاد الدولي لألعاب القوى رئيس اتحاد الامارات أن هذه الميدالية الذهبية تعتبر تأكيدا على جاهزية " علياء " قبل انطلاق بطولة العالم في لندن في أغسطس المقبل . وقال إن علياء أكدت جاهزيتها للمشاركة القوية في سباق الـ 10000 متر جريا وبطولة العالم في لندن في أغسطس المقبل . منوها إلى إعتزامها المشاركة في بطولة آسيا للصالات في تركمانستان في الفترة من 20 إلى 27 سبتمبر المقبل في سباق 3000 متر داخل الصالات .. وعبر عن أمله في أن يحقق كل من سعود ومعيوف من أعضاء البعثة الإماراتية نتيجة طيبة في سباق 800 متر جريا.

محاكم دبي
محاكم دبي الابتدائية

العدد ١٢٠٧٢ بتاريخ ٢٠١٧/٧/١٧
اعلان وتكليف بالوفاء بالنشر
في الدعوى رقم ٢٠١٧/٢٠٩٤ تنفيذ عمالي

الى المنفذ ضده/١- محمد أنور صاديقو للخدمات الفنية - ش ذ م م مجهول محل الاقامة بما ان طالب التنفيذ/ محمد رفيق عبدالرحمن قد أقام عليك الدعوى التنفيذية المذكورة اعلاه والزامك بدفع المبلغ المنفذ به وقدره (١٠٩١٠) درهم الى طالب التنفيذ او خزينة المحكمة. بالاضافة الى مبلغ ٩٦٥ درهم رسوم لخزينة المحكمة. وعليه فان المحكمة ستباشر الاجراءات التنفيذية بحقك في حالة عدم الالتزام بالقرار المذكور خلال ١٥ يوما من تاريخ نشر هذا الاعلان.

رئيس الشعبة

محاكم دبي
محاكم دبي الابتدائية

العدد ١٢٠٧٢ بتاريخ ٢٠١٧/٧/١٧
اعلان وتكليف بالوفاء بالنشر
في الدعوى رقم ٢٠١٧/١٨٢٠ تنفيذ عمالي

الى المنفذ ضده/١- نيوتن للكمبيوتر - ش ذ م م مجهول محل الاقامة بما ان طالب التنفيذ/ فيكاس كوتان تاراميل كريشنان كانا ماداتيل قد أقام عليك الدعوى التنفيذية المذكورة اعلاه والزامك بدفع المبلغ المنفذ به وقدره (٩٥٩٠٠) درهم الى طالب التنفيذ او خزينة المحكمة. بالاضافة الى مبلغ ٤٧٠٠ درهم رسوم لخزينة المحكمة. وعليه فان المحكمة ستباشر الاجراءات التنفيذية بحقك في حالة عدم الالتزام بالقرار المذكور خلال ١٥ يوما من تاريخ نشر هذا الاعلان.

رئيس الشعبة

محاكم دبي
محاكم دبي الابتدائية

العدد ١٢٠٧٢ بتاريخ ٢٠١٧/٧/١٧
اعلان وتكليف بالوفاء بالنشر
في الدعوى رقم ٢٠١٧/٢٠٥٨ تنفيذ عمالي

الى المنفذ ضده/١- هرتكو للنقل البري العام - مجهول محل الاقامة بما ان طالب التنفيذ/ رودولفو اباكان ابوبو قد أقام عليك الدعوى التنفيذية المذكورة اعلاه والزامك بدفع المبلغ المنفذ به وقدره (٣٠٣٨٤) درهم الى طالب التنفيذ او خزينة المحكمة. بالاضافة الى مبلغ ٢٣٠٥ درهم رسوم لخزينة المحكمة. وعليه فان المحكمة ستباشر الاجراءات التنفيذية بحقك في حالة عدم الالتزام بالقرار المذكور خلال ١٥ يوما من تاريخ نشر هذا الاعلان.

رئيس الشعبة

محاكم دبي
محاكم دبي الابتدائية

العدد ١٢٠٧٢ بتاريخ ٢٠١٧/٧/١٧
اعلان وتكليف بالوفاء بالنشر
في الدعوى رقم ٢٠١٧/١٨٢٢ تنفيذ عمالي

الى المنفذ ضده/١- نور الحياة لخدمات الافراح - ش ذ م م مجهول محل الاقامة بما ان طالب التنفيذ/ وفاء طويل قد أقام عليك الدعوى التنفيذية المذكورة اعلاه والزامك بدفع المبلغ المنفذ به وقدره (٢١٥٠٠) درهم الى طالب التنفيذ او خزينة المحكمة. بالاضافة الى مبلغ ١٧٠٥ درهم رسوم لخزينة المحكمة. وعليه فان المحكمة ستباشر الاجراءات التنفيذية بحقك في حالة عدم الالتزام بالقرار المذكور خلال ١٥ يوما من تاريخ نشر هذا الاعلان.

رئيس الشعبة

محاكم دبي
محاكم دبي الابتدائية

العدد ١٢٠٧٢ بتاريخ ٢٠١٧/٧/١٧
اعلان وتكليف بالوفاء بالنشر
في الدعوى رقم ٢٠١٦/٦٦ بيع عقار مرهون

الى المنفذ ضده/١- / مريم سعيد صالح محمد الشامسي مجهول محل الاقامة بما ان طالب التنفيذ/ البنك العربي المتحد ويمثله : محمد عيسى سلطان السويدي قررت محكمة دبي الابتدائية بتاريخ ٢٠١٦/١١/٣٠ اعلانكم لسداد قيمة المطالبة وقدرها (٤٩٧٠٠٠٠) درهم خلال شهر من تاريخ التبليغ في ملف التنفيذ أعلاه وإلابيع محل العقار بطريق المزايدة وفقا لنص المادة ٢٩٥ من قانون الاجراءات المدنية (نوع العقار : ارض - المنطقة : المزهر الاولى - رقم الارض : ٣٥٢ - المساحة بالقدم المربع : ٦,٤٠٠,٠١)

رئيس الشعبة

محاكم دبي
محاكم دبي الابتدائية

العدد ١٢٠٧٢ بتاريخ ٢٠١٧/٧/١٧
اعادة اعلان بالنشر
في الدعوى ٢٠١٧/١٨٩ عقاري كلي

الى المدعي عليه / ١- سوبوت هولدينغ لمتد مجهول محل الاقامة بما ان المدعي/ عبدالله احدي ويمثله : خالد كلندر عبدالله حسين قد أقام عليك الدعوى وموضوعها المطالبة بفسخ الاتفاقية وبالزام المدعي عليه بمبلغ وقدره ٥٨٨٩٢٦,٠٩ درهم وبالاضافة الى الفائدة القانونية بواقع ١٢٪ من تاريخ الايجار المتفق عليه في ٢٠١١/١١/٣١ وحتى السداد التام والزامه بالرسوم والمصروفات واتعاب المحاماة. وحددت لها جلسة يوم الاحد الموافق ٢٠١٧/٧/٢٣ الساعة ٩,٣٠ ص بالقاعة Ch1.B.8 لذا فأنت مكلف بالحضور أو من يمثلك قانونيا وعليك بتقديم ما لديك من مذكرات او مستندات للمحكمة قبل الجلسة بثلاثة أيام على الأقل وفي حالة تخلفك فان الحكم سيكون بمثابة حضوري.

رئيس القسم

محاكم دبي
محاكم دبي الابتدائية

العدد ١٢٠٧٢ بتاريخ ٢٠١٧/٧/١٧
اعلان حكم بالنشر
في الدعوى رقم ٢٠١٧/٥٣٦ تجاري جزئي

الى المحكوم عليه/١- وايدوول للانشاءات - ش ذ م م - ويمثلها المدير والشريك / احمد السعيد عبدالغفار الحلوجي - مجهول محل الاقامة نعلنكم بان المحكمة حكمت بجلستها المنعقدة بتاريخ ٢٠١٧/٤/١٩ في الدعوى المذكورة اعلاه لصالح/ شركة النمر لتجارة الحديد - ذ م م : بالزام المدعي عليها بان تؤدي للمدعية مبلغ اربعمائة وتسعة وخمسين الف ومائتي وعشرة دراهم والفائدة القانونية بواقع ٩٪ من تاريخ المطالبة القضائية الحاصل في ٢٠١٧/٢/١٤ وحتى تمام السداد والزمتها بالمصروفات وبمبلغ الف درهم مقابل اتعاب المحاماة ورفضت ما عدا ذلك من طلبات. حكما بمثابة الحضوري قابلا للاستئناف خلال ثلاثين يوما اعتبارا من اليوم التالي لنشر هذا الاعلان صدر باسم صاحب السمو الشيخ محمد بن راشد بن سعيد آل مكتوم حاكم دبي وتلى علنا.

رئيس القسم

دعوة المدعي عليه
لاجتماع الخبرة

العدد ١٢٠٧٢ بتاريخ ٢٠١٧/٧/١٧
دعوى رقم ٢٠١٧/٢١٣٦ جزئي تجاري محكمة الشارقة الاتحادية الابتدائية

السيد/ سلطان علي البلوشي المدعي عليه

بالاشارة الى انتدابنا كخبير من قبل "محكمة الشارقة الاتحادية الابتدائية" في الدعوى ٢٠١٧/٢١٣٦ المقامة ضدكم من المدعي بنك الاتحاد الوطني - نود دعوتكم الى اجتماع خبرة الساعة ١٢,٣٠ الثانية عشرة والنصف ظهر يوم الاحد ٢٠١٧/٧/٢٣ في مكتبنا الكائن في دبي ديرة بور سعيد بناية الوحدة الطابق ٥ مكتب ٥٠٤ (هاتف ٠٤٢٩٥٩٩٥٨) لتزويدنا بما لديكم من مستندات متعلقة بالدعوى اعلاه.

الخبير المصرفي
جمال خليل ياسين

نائب رئيس الدولة يشهد تتويج فرسان الامارات أبطالا في مهرجان محمد بن راشد للقدرة في إيطاليا

•• توسكانا -ايطاليا-وام:

شهد صاحب السمو الشيخ محمد بن راشد آل مكتوم نائب رئيس الدولة رئيس مجلس الوزراء حاكم دبي رعاه الله صباح امس وبحضور سمو الشيخ حمدان بن محمد بن راشد آل مكتوم ولي عهد دبي تتويج فرسان الامارات أبطالا في فعاليات اليوم الختامي لمهرجان كأس محمد بن راشد للقدرة وذلك في إقليم توسكانا بإيطاليا والذي شارك في سباقاته الاربعة خلال يومي المهرجان أكثر من 500 فارس وفارسة من 44 دولة من مختلف أنحاء العالم .

وهنأ صاحب السمو الشيخ محمد بن راشد آل مكتوم الفرسان بالفوز الكبير الذي حققوه بفضل تضافر جهود الفرسان والمدربين منوهاً سموه بأهمية المنافسة بروح الفريق الواحد من أجل الوصول إلى النتائج الايجابية والمرجوة في سباقات القدرة العالمية .

ودعا صاحب السمو الشيخ محمد بن راشد ال مكتوم فرسان الامارات إلى المثابرة في التدريب والجهوزية التامة بدنياً ومهارياً وفنياً لتسجيل أفضل الإنجازات الرياضية ورفع علم دولتنا الحبيبة عاليا خفاقا في المهرجانات والبطولات الرياضية إقليمياً ودولياً وكذلك ترسيخ سمعة دولة الامارات في الأوساط الرياضية الدولية وغيرها من الفعاليات العالمية.

و تحققت الانجازات الاماراتية بجدارة واستحقاق من خلال التربع على صدارة سباقي المئة وعشرين كيلو مترا والمئة وستين كيلو مترا إذ انتزع الفارس منصور سعيد الفارسي المركز الاول في سباق 120 كيلو متر ممتطيا صهوة المهره ماجيك غلين تيالا من أسطبلات ام ار ام ومسجلا زمنا وقدره 04:29:37 ساعات بينما ظفر في المركز الثاني الفارس عبدالله غانم المري علي صهوة المهره جنه من اسطبلات اف ثري ومسجلا زمنا وقدره 04:29:38 ساعات بينما كان المركز الثالث من نصيب الفارس غانم سعيد العويسي ممتطيا صهوة المهره دجينها دي فيغنولس من اسطبلات اف ثري ومسجلا زمنا وقدره 04:29:39 ساعات .

وفي سباق المئة وستين كيلو مترا حقق الفارس محمد عايده المركز الاول ممتطيا صهوة الجواد تهير دو بارتاس من اسطبلات اف ثري ومسجلا زمنا وقدره 07:06:49 ساعات وحل الفارس سالم حمد الكتبي في المركز الثاني ممتطيا صهوة الجواد كردوس من أسطبلات ام سفن ومسجلا زمنا وقدره 07:06:50 وجاء في المركز الثالث الفارس حمد عبيد الكعبي ممتطيا صهوة الجواد سيام دو بارداس من اسطبلات ام ار ام ومسجلا زمنا وقدره 07:06:56 .

ويعتبر مهرجان محمد بن راشد للقدرة من أضخم سباقات العالم للقدرة من حيث الجوائز والمنافسة والمشاركة على مستوى العالم وقد شارك في فعاليات المهرجان نحو 60 فارساً وفارسة من دولة الإمارات يمثلون إسطبلات عدة في الدولة أبرزها إسطبلات إم.آر.إم وإسطبلات إم 7 واسطبلات إف 3 وغيرها.

حضر فعاليات المهرجان عدد من الشيوخ والمسؤولين والملاك والمهتمون برياضة القدرة والتحمل علي المستوي العالمي .

روما يتعاقد مع التركي سينغيز

أعلن نادي روما الإيطالي رسمياً، عن تعاقده مع المهاجم التركي الصاعد سينغيز أونديرِ من صفوف باشاك شهير، مقابل 13.4 مليون يورو، بجانب حوافز إضافية.

وسافر سينغيز إلى روما، وخضع للكشف الطبي في عيد ميلاده الـ20، وبعد تجاوز الكشف الطبي وقع عقداً صباح امس الأحد مع نادي العاصمة يمتد لـ5 أعوام. وقال سينغيز: سعيد بوجودي هنا، ومتأثر للغاية باستقبال الجماهير، هدفي حجز مقعداً أساسياً بالفريق في أسرع وقت ممكن. وأوضح روما أن الصفقة تكلفت 13.4 مليون يورو، ولكن بناء على عوامل محددة قد يدفع النادي 1.5 مليون يورو حوافز إضافية.

وأشار بيان روما: اللاعب التركي الدولي وقع عقداً مع روما لـ5 أعوام حتى 30 يونيو (حزيران) 2022.

وسجل سينغيز هدفين خلال 4 مباريات دولية مع المنتخب التركي.

لوكاكو يتألق في ظهوره الأول مع يونايتد

رغم أن روميلو لوكاكو لاعب مانشستر يونايتد الجديد لم يتمكن من هز الشباك في مباراته الأولى مع فريقه المنافس في الدوري الانجليزي الممتاز لكرة القدم والتي انتهت بالفوز 5-2 على لوس أنجليس جالاكسي الأمريكي فإن المهاجم البلجيكي قدم أداء متميزا طوال المباراة.

وعن لاعبه الجديد القادم من ايفرتون قال جوزيه مورينيو مدرب يونايتد للصحفيين بعد المباراة هو لاعب يجيد الأداء الجماعي. وهو غير أناني وغير مهووس بالتهديف.

وأضاف المدرب البرتغالي المخضرم لم يكن قلقا على نفسه بل كان قلقا علي أداء الفريق وتحسينه. وهذا كله جيد. وأوضح مورينيو أنه من الصعب مقارنة لوكاكو بوين روني هداف يونايتد التاريخي والذي عاد إلى ايفرتون ناديه السابق.

وقال مورينيو مقارنة روني بلوكاكو غير ممكنة" مؤكدا أن لوكاكو (24 عاما) سيكون بمثابة نقطة ارتكاز لهجوم فريقه.

وفي المباراة التي أقيمت في لوس انجليس أيضا منح مورينيو مدافعه السويدي الجديد فيكتور ليندلوف فرصة الظهور الأول مع الفريق في الشوط الثاني.

وسيطر يونايتد الذي تلقى تشجيعا هائلا من الجمهور سريعا على المباراة وتقدم مبكرا بينما فضل الفريق المضيف أراحة عدد من لاعبيه الأساسيين بسبب استمرار الموسم المحلي.

وحسمت المبارة تقريبا بعد أن أحرز ماركوس راشفورد هدفين للفريق الضيف في أول 20 دقيقة قبل أن يضيف زملاؤه مروان فيلايني وهنريخ مخيتاريان وانطوني مارسيال بقية الأهداف.

وقلص اصحاب الأرض الفارق قبيل النهاية بهدفين حملا توقيعي جيوفاني دوس سانتوس وديف رومني.

وفي اطار جولته الحالية في أمريكا الشمالية سيلتقي مانشستر يونايتد مع ريال سولت ليك

هاميلتون يتوج بلقب سباق بريطانيا لفورمولا 1

تُوِّج البريطاني لويس هاميلتون سائق فريق مرسيدس بلقب سباق جائزة بريطانيا الكبرى امس الأحد ضمن منافسات بطولة العالم لسباقات سيارات فورمولا 1.

وحقق هاميلتون الفوز الرابع على التوالي في سباق جائزة بريطانيا الكبرى بعدما حلّ رابعًا في سباق جائزة النمسا الكبرى الأسبوع الماضي وفي المركز الخامس في الأسبوع السابق له في سباق جائزة أذربيجان الكبرى، ليحقق أول انتصار له منذ سباق كندا.

وصعد هاميلتون إلى منصة التتويج في سيلفرستون أعوام 2008 و2014 و2015 و2016، كما هيمن مرسيدس على لقب السباق البريطاني في آخر 5 أعوام حيث فاز السائق الألماني المعتزل نيكو روزبرغ حامل اللقب، بلقب السباق في 2013.

وحل الفنلندي فالتيري بوتاس سائق مرسيدس في المركز الثاني يليه مواطنه كيمي رايكونن سائق فيراري في المركز الثالث.

وبدأ هاميلتون السباق من مركز الانطلاق الأول للمرة 67 في تاريخ مشاركاته بسباقات لبطولة ليصبح على بعد سباق واحد من معادلة الرقم القياسي المسجل باسم الألماني مايكل شوماخر أسطورة سباقات سيارات فورمولا 1 والذي انطلق من المركز الأول في 68 سباقًا على مدار مسيرته الرياضية.

مورينيو يستبعد إعادة رونالدو الى مانشستر يونايتد

استبعد البرتغالي جوزيه مورينيو مدرب نادي مانشستر يونايتد لكرة القدم، أي مسعى لإعادة مواطنه كريستيانو رونالدو، نجم ريال مدريد الاسباني، الى ناديه الانكليزي السابق.

وأتت تصريحات مورينيو مع انطلاق الجولة التحضيرية لـ الشياطين الحمر في الولايات المتحدة، بفوز عريض على نادي أل ايه غالاكسي الاميركي 5-2 في مباراة ضمن دورة كأس الأبطال الودية.

وفي وقت يسعى المدرب الى تعزيز تشكيلته بشكل إضافي قبل انطلاق الموسم المقبل الذي يشارك فيه بدوري أبطال أوروبا، شدد مورينيو على ان إعادة ضم رونالدو الذي يتردد انه راغب في الرحيل عن النادي الملكي الاسباني، غير واردة.

وقال مورينيو لن أضيع وقتي في التفكير بلاعبين (يعتبر ضمهم) مهمة مستحيلة.

وكانت تقارير صحافية في الآونة الأخيرة أفادت بأن رونالدو (32 عاما) أبلغ ريال مدريد الذي انضم اليه عام 2009 قادما من يونايتد، راغب في الرحيل عن النادي الملكي، لاسيما في ظل الملاحقة القضائية بحقه في اسبانيا في قضية التهرب الضريبي.

ويشكو رونالدو، بحسب التقارير، من ان ريال لا يدعمه بشكل كامل في هذه القضية التي يفترض ان يمثل بموجبها أمام القضاء في 31 تموز يوليو، اضافة الى علاقته مع مشجعي النادي الذين أطلقوا بحقه صافرات استهجان في الموسم المنصرم، على رغم قيادته اياه الى إحراز لقب الدوري الاسباني للمرة الأولى منذ 2012، والاحتفاظ بلقب دوري أبطال أوروبا.

ونفى مسؤولو النادي الاسباني تلقي أي عرض بشأن البرتغالي الذي أحرز جائزة الكرة الذهبية لأفضل لاعب في العالم أربع مرات.

وحقق مورينيو ويونايتد مكسبا في سوق الانتقالات الصيفية في تموز يوليو الحالي، عبر ضم الدولي البلجيكي روميلو لوكاكو قادما من ايفرتون الانكليزي، في صفقة قدرت بنحو 75 مليون جنيه استرليني (85.5 مليون يورو)، وهو رقم قياسي بين الاندية الانكليزية.

وشارك لوكاكو في كامل الشوط الثاني من المباراة مع الفريق الاميركي، الا انه لم يتمكن من الانضمام الى لائحة المسجلين التي شملت زملاءه مواطنه مروان فيلايني والانكليزي ماركوس راشفورد (هدفان) والارميني هنريك مخيتارين.

وأضاع لوكاكو (24 عاما) فرصة ذهبية للتسجيل بعد أربع دقائق من دخوله أرض الملعب، الا ان حارس فريق أل ايه غالاكسي براين رو تصدى لتسديدته. وكال مورينيو المديح لمهاجمه الجديد.

وقال لوكاكو لاعب هداف، يلعب وظهره للمدافعين. الأمر الجيد بالنسبة إلي اليوم انني رأيت انه لاعب فريق أيضا.

أضاف ليس أنانيا، ليس مهووسا بتسجيل الأهداف لم يكن قلقا على نفسه، بل على كيفية تحسين الفريق.

الاثنين 17 يوليو 2017 م - العـدد 12072
Monday 17 July 2017 - Issue No 12072

الفجر

يومية ـ سياسية ـ مستقلة
تصدر عن دار الفجر للصحافة والطباعة والنشر والتوزيع

رئيس التحرير:
عبيد حميد المزروعي
email:obaid@alfajrnews.ae

مدير التحرير:
د. شريف الباسل
email:bassel@alfajrnews.ae

المكتب الرئيسي أبوظبي : هاتف:4488300 – فاكس: 4488436
دبي: هاتف:2217155 – فاكس: 2210070
العين : هاتف:7663631 – فاكس: 7666518

المراسلات: ص.ب :505
email:editors@alfajrnews.ae

طبعت بمطابع الفجر- التوزيع:

الغربان تستبق الأحداث كالإنسان

أظهرت تجارب، نشرت خلاصاتها في مجلة ساينس العلمية الأميركية، أن الغربان لديها القدرة مثل الإنسان على استباق الأحداث، وهي وظيفة إدراكية معقّدة. وكانت دراسات أعدت في الأعوام الخمسة عشر الماضية أظهرت أن لهذه الطيور القدرة الذهنية على استخدام أدوات للحصول على الطعام، وأيضاً لتخزينه. لكن الدراسات الأخيرة المنشورة خلاصاتها في ساينس كشفت عن قدرات ذهنية أكثر تعقيدا، مثل رفض مكافأة ما أملاً بالحصول على مكافأة أكبر لاحقاً. ونص القرآن الكريم على أن الغراب هو من علم ابن آدم أن يدفن آخاه بعد أن قتله ولم يعرف كيف يتصرف بجثته. ولأن علوم التطور لا تشير إلى أي صلة بين الإنسان والقرود من جهة وهذه الطيور من جهة ثانية منذ أكثر من 300 مليون سنة، يرجّح العلماء أن القدرات الإدراكية لديها تطورّت بشكل منفصل.

ومن المعروف أن الوظائف الإدراكية المعقدة، مثل استباق الأمور، موجودة لدى الإنسان والقرود الكبيرة، ولم تكن معروفة من قبل لدى الطيور، وفقاً للباحث كان كابادايي من جامعة لوند في السويد والمشرف على الدراسة.

وتبين أن بعض أنواع الغرابيات لديها القدرة على التخطيط للمستقبل، لكن هذا التخطيط يقتصر على تأمين الطعام ولا يتعداه إلى مجالات أخرى. وعرض الباحثون العلبة على الغربان، ثم أخفوها عنها. بعد ذلك، أعادوها ووضعوا الأداة اللازمة لفتحها بين أدوات أخرى، فاختارت الغربان الأداة الصحيحة ونجحت في فتح العلبة بنسبة 86 %. وأظهرت تجربة أخرى قدرة الغربان أكثر من القرود على اختيار القطعة المناسبة من بين قطع معروضة أمامها، للحصول على الطعام لاحقاً.

يعلق داخل صرافي آلي

عندما بدأ صراف آلي للنقود في ولاية تكساس الأميركية بقذف رسائل مكتوبة بخط اليد من شخص يطلب النجدة مع الأموال النقدية المسحوبة، اعتقد الشرطيون لوهلة أن الأمر عبارة عن مقلب. لكن عندما توجه العناصر إلى هذا الصراف الآلي التابع لمصرف بنك أوف أمريكا في مدينة كوربوس كريستي الساحلية، بعد تلقيهم بلاغات من زبائن تلقوا هذه الرسائل الغريبة، فوجئ الشرطيون لسماعهم صوتاً خافتاً يخرج من الآلة وفق صحيفة واشنطن بوست. وكان رجل يعمل في إصلاح الصرافات الآلية عالقاً في داخل الآلة منذ ساعتين من دون هاتف محمول، وحاول إخطار الخارج بحالته عبر كتابة رسائل استغاثة على قصاصات ورق كان يبعث بها من إحدى فتحات الصراف الآلي.

وأوضح المتحدث باسم الشرطة المحلية اللفتانت جون هوبر أنه من غير الممكن ببساطة إدارة المقبض والخروج.

وكتب العامل في إحدى هذه الرسائل "ساعدوني، أنا عالق هنا دون هاتف محمول، اتصلوا بمديري في العمل" على رقم هاتف مرفق بالرسالة. وأخرجت الشرطة العامل الذي لم تعط اسمه ولا اسم الشركة حيث يعمل.

يدخل غينيس بـ2600 ضغطة في ساعة

سجل رجل يبلغ من العمر 52 عاماً من ويلز، رقما عالمياً جديداً، من خلال ممارسة أكثر من 2600 ضغطة في ساعة واحدة.

نجح البريطاني كارلتون ويليامز، بدخول موسوعة غينيس للأرقام القياسية، بعدما قام بإنهاء 2682 ضغطة في غضون 60 دقيقة، محققاً بذلك أفضل رقم في ممارسة تمارين الضغط في العالم. وقال وليامز متحدثاً عن تجربته: لقد فعلت ذلك لإثبات أنني الأفضل. في السنتين الماضيتين قمت بزيادة وتيرة التدريب لتحقيق هذا الرقم العالمي، وأنا سعيد جداً لأنني نجحت في ذلك.

وقد حاول وليامز تجاوز رقمه القياسي السابق الذي بلغ 2220 ضغطة في الساعة، من خلال بذلك جهود مضاعفة في التمرين في مركز للياقة البدنية في غرب أستراليا.

وظهر ويليامز في مقطع فيديو وهو يقوم بالضغط على مدى ساعة من الزمن، أخذ خلالها استراحات قصيرة للجلوس والتنفس، بحسب ما ورد في موقع "يو بي آي" الإلكتروني.

يصنع أكبر مدفع مائي خارق

قام مهندس ميكانيكي من ولاية كاليفورنيا الأمريكية، بصناعة أكبر قاذف مائي في العالم، قادر على تحطيم الزجاج السميك بسهولة. وعرض مارك روبير قدرات مدفع المياه الذي يبلغ طوله 7 أقدام، والذي يحمل لقب أكبر مدفع مائي في العالم في سجل غينيس للأرقام القياسية، على قناته على يوتيوب.

وقد تمكن مدفع المياه الضخم من كسر الزجاج السميك، وقطع البطيخ والموز والهوت دوغ إلى نصفين، بالإضافة إلى فتح عبوة صودا وتحطيم خط من أكواب الشراب بقوة مائية تصل سرعتها إلى 272 ميلاً في الساعة. وكان المهندس روبير قد سعى للحصول على مساعدة من صديقه كين غلازبروك، من مختبرات ناسا للفضاء، لتصميم المدفع، وعمل مع بوب كلاغيت، صاحب قناة متخصصة بصناعة المسدسات المائية على اليوتيوب.

وقد استغرقت صناعة المدفع المائي العملاق حوالي ستة أشهر من العمل، حيث احتفل روبير وأصدقاؤه بالإنجاز بمعركة مائية مع أفراد العائلة الذين كانوا مسلحين بمسدسات مياه صغيرة، بحسب موقع "يو بي آي" الإلكتروني.

الممثلة كالكي كوشلين لدى وصولها لحضور جوائز إيفا في نيو جيرسي خلال مهرجان أكاديمية السينما الهندية الـ18 (إيفا). (ا ف ب)

عروس تنتحر بعد خضوعها لاختبارات مهينة

يواجه رجل في طاجيكستان، اتهامات بدفع زوجته للانتحار، وسط ادعاءات أنه ضغط عليها لإجراء اختبار العذرية، ثم قرر الزواج بامرأة أخرى، بعد تشكيكه في نتائج الاختبار. قتلت راجابي خورشيد، 18 عاما، نفسها عن طريق شرب جرعة قاتلة من الخل، بعد 40 يوما على زواجها من زعفر بيروف، البالغ من العمر 24 عاما.

وعلى الرغم من اجتيازها لاختبار حكومي مطلوب قبل الزواج بما في ذلك اختبار العذرية، اعترف بيروف أنه أخذ عروسه لاختبارين آخرين، وكلاهما نجحت فيهما، إلا أنه لم يصدق. وفي حديثها إلى إذاعة أوروبا الحرة، قالت أسرة خورشيد، إن ابنتهما قالت لهما على فراش الموت إنها شعرت بضغوط كبيرة لقبول مطالب بيروف بزوجة ثانية، ولا يمكن أن تحتمل ذلك لفترة أطول.

وقالت والدة خورشيد فازيلا ميرزويفا إن ابنتي ضحية العنف ولم يكن لها أبدا صديق ولم تمارس الجنس مع أي شخص. ودافع بيروف عن نفسه، حيث قال : أعطتني زوجتي اعترافًا خطيًا بأنها تسمح لي بالحصول على زوجة ثانية لأنها لم تكن عذراء عندما تزوجنا.

وقد يواجه بيروف عقوبة السجن لمدة ثمان سنوات، إذا ثبت أنه السبب وراء انتحار زوجته.

وتعتبر اختبارات العذرية للنساء قبل الزواج أمرًا شائعا في طاجيكستان، حيث يعتبر الجنس غير الرسمي مرفوضًا اجتماعيًا.

واعتبارًا من عام 2015، يجب أن يخضع الرجال والنساء لفحوصات طبية قبل الزواج، وهناك ما يقرب من 600 دعوى قضائية تتعلق بنزاعات العذرية في طاجيكستان منذ عام 2014، بحسب موقع "ديلي ميل".

يتسلق أعلى جبل بالكعب العالي

يعتبر تسلق الجبال من أصعب وأخطر الرياضات على الإطلاق، ويحتاج إلى استخدام معدات وتقنيات متطورة، مع ارتداء ملابس وأحذية مناسبة، ولكن شاباً بريطانياً تمكن من تسلق أعلى جبل في بلاده، مرتدياً حذاءً بكعب عالي.

لاشك أن تسلق جبل بارتفاع 1345 متراً فوق سطح البحر أمر صعب للغاية، لكن الأمور تصبح أكثر تعقيداً، إذا كنت ترتدي حذاء مزوداً بكعب يصل ارتفاعه إلى 5 إنشات، وخاصة إذا كان مرتديه شاب، لم يعتد على هذا النوع من الأحذية. وقرر بن كونواي (19 عاماً) وهو طالب فنون من لندن مؤخراً خوض هذا التحدي، وأثبت أن بإمكانه تسلق أعلى جبل في بريطانيا مرتدياً الكعب العالي، وذلك سعياً منه للحصول على منحة دراسية لمتابعة دراسته في فنون الاتصال بجامعة بريكستون، بحسب موقع ذا نيوز توكرز. وطلب القائمون على المنحة من الطلاب فعل أمر عاطفي عن شيء يشعرون بالحماسة تجاهه، ولأن بن كان من هواة ارتداء الملابس النسائية، بالإضافة إلى حبه للتسلق والمغامرات، فقد أراد أن يدمج هوايتيه في مغامرة غير تقليدية.

وقال بن عن مغامرته المجنونة "كنت بحاجة إلى التفكير في شيء يصعب القيام به، واستفدت من حبي للتسلق وارتداء الأحذية ذات الكعب العالي، للخروج بفكرة غريبة، واخترت الجبل الأعلى في بريطانيا، لأنني أردت أن أفعل الأمر بالطريقة الأمثل".

كائن يصمد في ظروف مستحيلة

كشفت دراسة أن حيواناً مجهرياً يسمى بطيء الخطو أو دب الماء (تارديغراد) يمكن أن يصمد في حال ضرب كويكب كوكب الأرض وأجهز على حياة البشر عليه.

ويبدو أن هذا الحيوان ذا الأقدام الثمانية، الذي لا يزيد طوله عن نصف ميليمتر، سيبقى على قيد الحياة إلى أن تنطفئ الشمس وفقاً للعلماء، إذ لا شيء يقضي على وجوده على الأرض بما في ذلك الكابوس الأكبر الذي يراود البشر، وهو ارتطام كويكب بالأرض.

وعلى هذا، فإن هذا الحيوان المجهري سيعيش لما لا يقل عن عشرة مليارات سنة، أي أكثر بكثير من البشر، بحسب ما أضاف الباحثون في جامعة «أكسفورد» البريطانية وجامعة هارفرد الأميركية.

وينتشر هذا الحيوان في كل أرجاء الأرض تقريباً، من قمم جبال هملايا إلى أعماق المحيطات.

ويصفه العلماء بأنه أكثر الكائنات الحية استعداداً للصمود في أقصى الظروف. فهو مثلاً يستطيع العيش ثلاثين عاماً بلا طعام ولا ماء، ويمكن أن يحتمل درجات حرارة تراوح بين 272 درجة تحت الصفر، و150 درجة فوق الصفر.

وهو قادر أيضاً على احتمال الضغط الجوي المرتفع، والعيش في أعماق المحطيات وفي الفضاء.

يمارس طقوساً غريبة على متن طائرة

أظهر تسجيل مصور صادم نشر على موقع يوتيوب الإلكتروني، أحد الزعماء النيجيريين وهو يؤدي طقوساً روحية غريبة أثناء صعوده على متن طائرة كندية. كان إديي إيتان أوجونوسي، المليونير البالغ من العمر 42 عاماً، والزعيم الروحي لشعب اليوروبا النيجيري، يسافر مع مجموعة من مرافقيه في رحلة متجه إلى أونتاريو بكندا يوم الثلاثاء الماضي، عندما بدأ بأداء طقوس روحية داخل الطائرة. وتظهر اللقطات التي صورها راكب لم يكشف عن اسمه، الزعيم إديي وهو يصعد على متن الطائرة مع مجموعة من مساعديه، بالزي الإفريقي التقليدي، قبل أن يبدأ بهز الخشخيشات فوق رأسه حتى وصل إلى مقعده. ويذكر بأن الزعيم إديي يتمتع بمكانة عالية جداً في بلاده، إذ يعتبر الزعيم الأكثر قوة وتأثيراً بين شعب اليوروبا الذي يقطن جنوب غرب نيجيريا، ويعتبر ثاني أكبر مجموعة عرقية في البلاد بعد الهوسا فولاني. ويسيطر عرق اليوربا على ست ولايات في جنوب غرب نيجيريا، ويبلغ عدد السكان هناك نحو 40 مليون نسمة. وعلى الرغم من أن البريطانيين قد قلصوا من سلطات زعماء اليوروبا أثناء حكمهم للبلاد، إلا أنهم ما زالوا يعتبرون أمناء على الثقافة النيجيرية، ويمارسون نفوذهم على شؤونهم المحلية. من الجدير بالذكر بأن الزعيم إديي ولد في السابع عشر من أكتوبر عام 1974، وهو أصغر الزعماء المحليين في نيجيريا بحسب صحيفة ديلي ميل البريطانية.

يقتل صهره لخلاف على هدية

أقدم مصري في العقد الثامن من العمر على قتل زميله وصهره في نفس الوقت، بعد مشادة كلامية بينهما تطورت حتى انتهت إلى جريمة قتل.

وبدأت الجريمة رسميًا ببلاغ لقسم شرطة الجمالية بالقاهرة يفيد بمقتل رجل يبلغ من العمر 66 عامًا، ووجود جثته أسفل العقار الذي يعمل به بصحبة صهره، لينتقل رجال الشرطة والبحث الجنائي لمقر الواقعة لبدء اتخاذ الإجراءات اللازمة. وتبين أن المتهم زميل القتيل في العمل وصهره في نفس الوقت ويبلغ من العمر 73عامًا، ليبدأ رجال الأمن في جمع المعلومات، وإتمام المعاينة على موقع الحادث والاستماع لأقوال الشهود وذوي المتهم والمجني عليه. وأثبتت التحريات وجمع المعلومات أن مشادة كلامية نشبت بين المتهم والمجني عليه، حيث أن نجل المتهم متزوج من ابنة المجني عليه، وحدث خلاف بينهما بعد قيام ابنة المجني عليه بأخذ هاتف محمول كهدية من أحد أصدقاء زوجها، ليقوم والد زوجها بتوجيه اللوم والعتاب لزميله ووالد زوجة ابنه، لتنتهي المشادة الكلامية بقتل المجني عليه على يد صهره. وكشفت المعلومات والمعاينة أن القاتل والضحية تبادلا الضرب بالعصي، والقذف بالحجارة، حتى قيام المتهم بضرب المجني عليه بعصا كبيرة توفي إثرها على الفور.

أمير ألماني يتزوج مصممة روسية

وُلدت مصممة الأزياء يكاترينا ماليشيفا في روسيا ثم عاشت في براغ، وفي سن الـ19 انتقلت لتعيش فيالمملكة المتحدة، حيث درست الأزياء. في عام 2013 ابتكرت خط EKAT للأزياء الخاص بها، وأثبتت نفسها في هذا المجال.

ووفقاً لاحدى الصحف البريطانية، فقد تعرفت على أمير ألماني الجنسية وأحبا بعضهما وعرض عليها الزواج في رحلة عائلية. كان حفل الزفاف متواضعاً حضره عدد قليل من المدعوين ولم يقم في صالة ضخمة. أما الأمير هانوفر فحضر عرسه ببذلة وقميص وربطة عنق وارتدت عروسه الروسية الجميلة فستانا أبيض بدت فيه كالأميرات.

وكشفت الصحيفة البريطانية أن والد الأمير لم يكن موافقاً على زواج ابنه من مصممة الأزياء الروسية، كما اشترط عليه إعادة جميع الممتلكات التي أهداه إياها في حال تم الزواج.

هذا المكان لا يُعاقب على جرائم القتل

يبحث المجرمون دائماً عن الثغرات القانونية التي تساعدهم لتجنب العقوبات على المخالفات التي يرتكبونها، لكن عندما يتعلق الأمر بجرائم القتل، تبدو فرصة الإفلات من العقوبة نادرة جداً، ما لم ترتكب هذه الجريمة في "منطقة الموت" بحديقة يلوستون الوطنية بولاية مونتانا الأمريكية.

اكتشف بريان كالت، أستاذ القانون في جامعة ولاية ميتشيغان الأمريكية، أرض الموت، التي يصفها البعض بالأرض الخارجة عن القانون، في 2004، بينما كان يبحث عن مادة مثيرة للاهتمام ليكتب مقالاً حولها. وخلال بحثه عن المواد الرمادية في القانون، فوجىء بإشارة إلى قانون غريب يطبق في حديقة يلوستون الوطنية.

وتبين أن ارتكاب جريمة قتل في هذه المنطقة، لا يترتب عليه أية عقوبة جنائية، ويعود ذلك بسبب الطبيعة الجغرافية لهذه الحديقة الوطنية، والتي تمتد على 3 ولايات أمريكية، واحدة منها فقط لديها سلطة قضائية على الحديقة، مما يعني أن إحضار المجرم إلى المحكمة أم غير ممكن، بحسب موقع أوديتي سنترال.

وكغيرها من الحدائق الوطنية، تعتبر يلوستون أرضاً فيدرالية، وهي المنطقة القضائية الوحيدة في الولايات المتحدة الأمريكية، التي تعبر حدود الولاية الخاصة بها، حيث يقع جزء منها في وايومنغ، والباقي في ولايتي إيداهو ومونتانا، وهذا لا يعني الكثير للشخص العادي، ولكن لمحامي دستوري مثل بريان، ينطوي الأمر على ثغرة قانونية خطيرة للغاية.

ووفقاً للمادة الثالثة من الدستور في الولايات المتحدة، يجب إجراء المحاكمات الجنائية الفيدرالية على أرض الولاية التي ارتكبت فيها الجريمة، ولكن وفقاً للتعديل السادس على القانون، يحق للمدعى عليه أن يُحاكم من قبل هيئة محلفين يعيشون في نفس الولاية، ولكن ماذا يحدث في حال تم ارتكاب الجريمة في منطقة غير مأهولة تبلغ مساحتها 50 ميلاً مربعاً في حديقة وطنية؟ بالطبع سيكون من المستحيل تشكيل هيئة محلفين للنظر في القضية.

صور فريدة للبؤة ترضع نمراً صغيراً

أعلنت منظمة أمريكية لحماية القطط البرية أنها فوجئت بصور لبؤة وهي ترضع نمراً صغيراً في محمية بتنزانيا.

وتظهر الصور اللبؤة وعمرها 5 أعوام وهي ترضع شبل نمر يقدر عمره بثلاثة أسابيع، وفقاً لمنظمة "بانثيرا"، المعنية بالحفاظ على القطط البرية.

وقالت المنظمة فى بيان صحفي إنه تم توثيق حالات رضاعة وتبني من نفس النوع بين القطط البرية والحيوانات البرية الأخرى، إلا أن حالات الرضاعة والتبني بين حيوانات من نوع آخر هي أمر غير معتاد للغاية، وقالوا إن هذا هو أول دليل يشاهدونه على إرضاع لبؤة لشبل نمر.

وقال رئيس منظمة بانثيرا ليوك هنتر "هذه حالة فريدة حقاً، لا أعرف مثالاً آخر للتبني بين الأنواع أو الرعاية مثل هذا بين القطط الكبيرة في البرية".

وتابع أن اللبؤة انجبت مؤخراً أشبالاً مما جعلها مستعدة من الناحية الفسيولوجية لرعاية القطط الصغيرة، وشبل النمر بالضبط تقريباً في سن أشبالها ومشابه جسدياً لهم.

وأضاف هنتر أنه على الرغم من أن اللبؤة الأم غمرتها دافع الأم القوي، فإن سبب قيامها بإرضاع شبل النمر لا يزال غامضاً، وقال إنه من الممكن أن تكون قد فقدت أشبالها، ووجدت شبل النمر وهي في حالتها المفجعة.

ديمي لوفاتو تتعرض لمحاولة سرقة

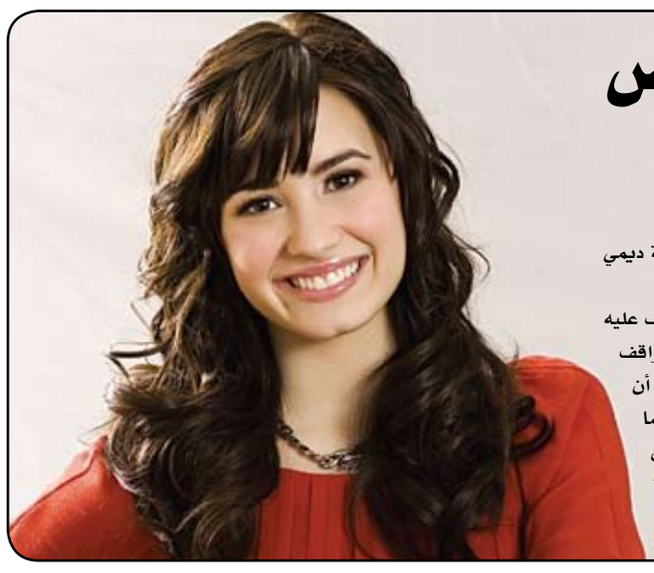

في حادثة أثارت الرأي العام تعرض منزل النجمة الأميركية ديمي لوفاتو لمحاولة سرقة محتويات من داخله.

وفي التفاصيل فإن الحارس الخاص بالمنزل رأى رجلًا لم يتعرف عليه يرتدى اللون الأسود وينظر من خلال نافذة غرفة نومها وهو واقف في الشرفة، لكن تم إيقافه والإمساك به. موقع TMZ أكد أن اللص استخدم السلم للوصول إلى الشرفة في الطابق الثاني، مما جعل الحارس يراه من خلال نافذة غرفة النوم. واهتمت وسائل الإعلام العالمية بخبر تعرض منزل ديمي لوفاتو لمحاولة سرقة حيث خصصت تحقيقات وأخبار عن ما حصل.