منوعات الفجر

الأحد 18 يونيو 2017 م - العـدد 12049

Sunday 18 June 2017 - Issue No 12049

ص 22

إشـهار مؤسسة مسلم بن حم الخيرية بقيمة 20 مليون درهم

ص 31

Beauty and the Beast

قصة كلاسيكية خالدة تحتفل بالحب وبالقيم التي تميّز البشر

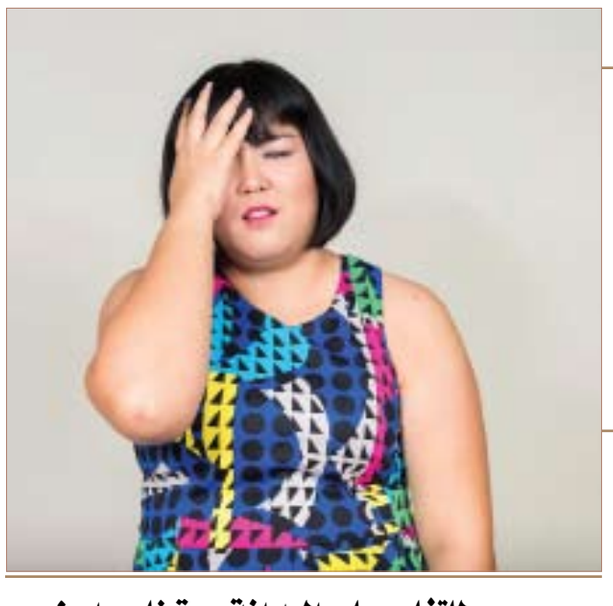

للتغلب على البدانة.. تخلصوا من الجراثيم السيئة داخل الأمعاء ص 23

المراسلات: ص.ب :505

email:munawaat@alfajrnews.ae

حيلة لتبريد أي مشروب بدقيقتين

المشروبات الباردة مرطب أساسي في حر الصيف، ولكن أوقات ننسى وضعها في الثلاجة، أو ترتفع حرارتها سريعًا، ويأتي وقت الإفطار، دون العصائر الباردة، لهذا هناك حيلة لتحصل على مشروب بارد في وقت قليل جدًا .

هذه الحيلة تكون عن طريق وضع المشروب بالماء البارد أو المثلج وإضافة ملح الطعام له، حيث يساعد الملح على خروج الحرارة من الماء إلى المشروب بشكل أسرع، بفضل زيادة معدل التجميد وانخفاض معدل الذوبان، يتم نقل كمية أكبر من البرودة إلى الجسم الأكثر دفئًا.

كما يحافظ على درجة حرارة الماء، فلا يجعله ترتفع حرارته سريعًا، تأثرًا بالجو. أما إذا أردت وضع مشروبك بالثلاجة، فيمكنك لف عبوة أو زجاجة العصير الخاصة بك في منشفة ورقية ووضعها في الثلاجة، وفي هذه الحالة ستبرد في 10 دقائق.

نبتة تتحدى قوانين الطبيعة

يعتبر إنتاج مادة الكلوروفيل عاملاً حاسماً لحياة معظم أنواع النباتات، حيث تمنحها هذه المادة اللون الأخضر المعروف، لكن ذلك لا ينطبق على نبتة غريبة في ولاية كاليفورنيا، تتميز بلونها الأبيض، بخلاف أنواع النباتات الأخرى.

وعلى مدى أكثر من 100 عام، حيرت هذه النباتات العلماء، فالقاعدة العلمية تقول أن النباتات التي لا تنتج مادة الكلوروفيل يجب أن تذبل وتموت، إلا أن أشجار الاخشاب الحمراء في ولاية كاليفورنيا تخالف هذه القاعدة، حيث تجد العديد منها بأوراق باللون الأبيض، والباقي باللونين الأبيض والأخضر، ويجب أن تكون هذه الأوراق ميتة، لكنها ليست كذلك، بحسب موقع أوديتي سنترال.

ويعتبر وجود هذه النباتات ضرباً من المستحيل في الحالات العادية، ويصعب على الكثيرين تصديق وجودها، إلا أن عالم الأحياء الشاب زاين مور الذي يحاول دراسة الكيفية التي تسمح لها بالبقاء على قيد الحياة، يؤكد أن هذه الأشجار بعيدة المنال موجودة وحقيقية، ولكن يتم الاحتفاظ بموقعها سراً، لحمايتها من جحافل السياح الذين يبحثون عن كل ما هو غريب.

ولم يتمكن العلماء والباحثون حتى الآن من معرفة الكيفية التي تحافظ فيها هذه النباتات على حياتها، دون إنتاج مادة الكلوروفيل، لكن مور يعتقد أن الفروع البيضاء تملك علاقة تكافلية مع الخضراء، حيث تقوم بامتصاص المعادن الضرورية لحياة النبات.

حلزون يأكل الديدان كالسباغيتي

يُنظر عادة إلى الحلزونات على أنها مخلوقات مسالمة وضعيفة، لكن المشاهد الجديدة التي بثتها شبكة بي بي سي الإخبارية، ربما تغير نظرتك إلى الكائنات الصغيرة.

وتكشف المشاهد عن نظرة قريبة لحلزون باوليفانتا الذي يملك نحو 6000 سن يمكن أن تنمو إلى حجم قبضة إنسان. وفي غضون ثوان، يتحول الحلزون من كائن مسالم، إلى حيوان مفترس، يلتهم دودة الأرض ويلعقها وكأنها سباغيتي، بحسب ما أوردت صحيفة ديلي ميل البريطانية.

باوليفانتا هي جنس من القواقع البرية الآكلة للحوم، يتراوح حجمها بين المجهرية إلى الضخمة، وبعض الأنواع يمكن أن تنمو إلى عدة سنتيمترات، ومن الصعب العثور على الحلزونات الضخمة في نيوزلندا التي تعد الموطن الأصلي لها، ولكن هذا الفيديو الفريد يعطي لمحة نادرة عن عاداتها الغذائية الفريدة.

ويوضح المعلق على برنامج "بي بي سي إيرث": عندما يصبح الهواء مشبعاً، ودرجة الحرارة مناسبة، يمكن أن ينمو حجم الحلزون إلى حجم قبضة اليد، وهي نادرة جداً، ويمكن تصويرها فقط عند التقاطها، حيث يتم الكشف عن سلوكها غير الاعتيادي.

وعلى الرغم من أن حلزون باوليفانتا يسير ببطء، إلا أن قتله للديدان لا يتطلب أكثر من لمحة عين، حيث يقوم بامتصاص الدودة بفمه وافتراسها. ولا تتغذى هذه الحلزونات فقط على الديدان، ولكنها تتناول مخلوقات أخرى أكبر حجماً من الرخويات.

أمراض الرجال.... عندما تصبح البروستاتا مصدراً للمتاعب

يخشى الكثير من الرجال أمراض البروستاتا، لكن الأمر لا يتطلب بالضرورة التدخل الجراحي، فما هي وسائل العلاج الحديثة للأمراض المختلفة؟ وكيف يمكن الوقاية من سرطان البروستاتا؟

مشاكل البروستاتا من أكثر الأمراض شيوعاً بين الرجال، وتقدر منظمة الصحة العالمية أن كل رجل يذهب إلى الطبيب مرة واحدة على الأقل في حياته بسبب مشاكل في البروستاتا، وأن واحداً من بين ثلاثة رجال يضطر لإجراء عملية جراحية في البروستاتا. ومع التقدم في السن، تكثر مشاكل البروستاتا، لكن بعض هذه المشاكل حميدة.

ويؤكد البروفسور كورت ميلر رئيس قسم المسالك البولية في مستشفى شاريتيه في برلين أن الورم السرطاني في البروستاتا لا يتطلب بالضرورة تدخلاً جراحيا ويضيف في برنامج صحتك بين يديك أن هناك الآن وسائل علاجية "ألطف وبآثار جانبية أقل مما كان عليه الوضع قبل 10 سنوات.

من أمراض البروستاتا المزعجة تضخم البروستاتا، ويوضح الطبيب كارستن ليكوتات، الإخصائي في المسالك البولية أن الإجراء المعتاد لعلاج تضخم البروتساتا يتمثل في تجريف البروستاتا عبر مجرى البول باستخدام حلقة كهربائية أو باستخدام الليزر، ويشير البروفسور كورت ميلر إلى أن هذه عمليات جراحية بسيطة ويضيف: ندخل إلى جسم المريض عبر الفتحات الطبيعية الموجودة، ولا نحتاج لإيذاء فتحات الجسم ويمكن إجراء العملية بجهد بسيط. استخدام الليزر يقلل من نزف الدم مقارنة بالحلقة. ولكن النتيجة هي نفسها تقريبا.

ويطمئن بروفسور ميلر الرجال أن مخاطر الإصابة بالعجز الجنسي أو السلس البولي عند إجراء هذه العملية ضئيلة، لأن أعصاب القدرة الجنسية موجودة خارج محفظة البروستاتا ولا يتم الاقتراب منها في العادة. كما أن العضلة الحاصرة للبول فهذه من النادر جداً أن تتأذى بفضل التقنيات المتوفرة حالياً. بينما ينظر ميلر بتشكك لطريقة وقف تدفق الدم إلى البروستاتا لتخفيف تورمها.

ويوضح د. ميلر أن الأدوية يمكن أن تساعد في العلاج في المراحل المبكرة. ورغم أن تضخم البروستاتا لا يؤلم ولا علاقة له بالإصابة بسرطان البروستاتا، إلا أن علاجه ضروري بحسب د. ميلر، لأن إفراغ المثانة لا يتم كما يجب في حال الإصابة بهذا المرض، مما يسبب احتباس البول، وهو أمر مزعج وقد يضر بالكلى على المدى البعيد.

الفحص الوقائي قد ينقذ حياتك

وفي هذا السياق، يرى أخصائي المسالك البولية يوخن شنايدر أن الوقاية الجيدة تساعد في كشف سرطان البروستاتا بشكل مبكر، ومن ثم يمكن ضمان علاجه. ويرى شنايدر أن إحدى المشاكل لدى الرجال تكمن في كونهم يخشون معرفة إصابتهم بسرطان البروستاتا، ما يجعلهم نادراً ما يخضعون للفحوص الوقائية. ويضيف لبرنامج صحتك بين يديك: بكل تأكيد، تأتينا حالات كثيرة بعد فوات الأوان. فالمرضى لم يذهبوا قط لطبيب مسالك بولية، لمجرد الاطمئنان.

خلال الفحص الدوري، تخضع الأعضاء التناسلية الخارجية للفحص وهي الخصيتان وكذلك الغدد الليمفاوية في منطقة الحوض. ثم يتبع ذلك فحص يدوي للبروستاتا، لكن الأورام الصغيرة لا يمكن كشفها بالفحص اليدوي. وبالإمكان إجراء فحص دم إضافي لهذا الغرض. فهناك بروتين يتكوّن في البروستاتا، اسمه المُستضد النوعي، واختصاره PSA، والقليل منه يظهر في الدم. ويتعين ألا تزيد نسبته عن 4 نانوغرام لكل ملليمتر.

ويوضح د. يوخن شنايدر: نسبة المستضد النوعي تختلف بحسب الحالة، حيث يؤخذ في الاعتبار عمر الشخص وحجم البروستاتا ومن الضروري تفادي العوامل المؤثرة على هذه النسبة، وأهمها عدم ممارسة العلاقة العاطفية وركوب الدراجات لمدة يومين قبل الفحص.

انتقادات لطريقة الفحص

إلا أن هذه العوامل تجعل الفحص مثيراً للجدل، لأنه رصد نسبة مرتفعة من هذا البروتين في الدم سيجلب المزيد من الفحوص ويمكن ألا يتم العثور على ورم في النهاية، ويكون الشخص قد حمل الهموم لعدة أسابيع بلا داع. ومنتقدو الفحص، مثل عالم الأحياء كلاوس كوخ يرون أنه حتى عند اكتشاف وجود خلايا سرطانية في البروستاتا، فلا يكون هذا بالضرورة في صالح المريض، لأن بعض الرجال يعيشون بحالة سرطان ليست خطيرة بالضرورة.

كما أن العملية والتعرض للعلاج بالأشعة مجهد جسدياً ونفسيا، وقد يؤدي إلى الإصابة بسلس البول والعجز الجنسي. وينصح الأطباء من هم فوق السبعين بعدم إجراء الفحص، لكنهم يرون أنه ضروري جدا بدءاً من سن الخامسة والأربعين. ويوضح د. يوخن قائلاً: عندما يعيش شخص لفترة طويلة رغم إصابته بسرطان البروستاتا، فهذا يعني أنه سيموت يوماً ما من جرّائه. أي أنه كلما كان خضع للفحص في سن صغيرة، استطاع اكتشاف الإصابة مبكرا، وحاول أيضاً علاجها.

مُنتقدو الفحص لا ينكرون أنه قد ينقذ الحياة، وهذا بنسبة واحد في الألف. لكن ثلاثين رجلاً من هؤلاء سيعاني من وطأة العلاج دون سبب، لأنه ربما لم يتسبب الورم الصغير في أية مشاكل يتعين إذَن على الرجل حساب الفائدة والمخاطرة بشكل شخصي. كما يتعين تطوير المزيد من الفحوصات التي من شأنها تمييز السرطان الحميد من الخبيث في وقت مبكر.

ماذا يتغيّر بعد موت الأهل؟

لا شيء يفصلنا عن الموت، فهو لا يزال بالنسبة للكثيرين لغزاً لا يمكن فهمه.

فمهما كان عمرنا، الا أننا عند فقدان أحد الوالدين، سنشعر حتماً بالصدمة!، ومهما تقدمنا بالعمر.. وحتى لو كنّا آباء وامهات، ففي داخلنا طفلٌ يحتاج دائماً لحماية الوالدين وعطفهم، لذلك فإن احساس الوحدة الذي يخلّفه الموت هو ما يؤلمنا أكثر!

الحزن واحدٌ.. أكانت وفاة أحد الوالدين ناتجة عن معاناة طويلة مع المرض أو كان موتاً مفاجئاً.

ففي كل الحالات، الوداع مؤلم يمزّق الفؤاد ويترك جروحاً لا تندمل، لأن موت الأهل يخلّف ملايين الذكريات: رائحتهم تبقى في المنزل، كلماتهم، تعابيرهم، ثيابهم، نصائحهم، ضحكاتهم.. هم هنا في أرجاء البيت، لكنهم رحلوا..، نراهم في كل زاوية من زوايا حياتنا، لكننا نبحث عنهم ولا نجدهم، فقط صورهم، وصور طفولتنا برعايتهم تبقى على الجدران وفي البال..

نحن نكبر مع والدينا، ونعرف تماماً أننا سنجدهم يوماً في نعوش، أجساد بلا حراك، لكن علينا مقاومة هذا الشعور المؤلم وعدم تركه يسيطر على مشاعرنا، لأننا يجب أن نمضي قدماً في الحياة.

موت أحد الوالدين، أشدّ ألماً من موت أي شخص آخر حتى ولو أحببناه بعمق وصدق، لأنه في لحظة خسارتهم، نشعر أننا متروكون مهملون، فهم أول من أحببناهم وأحبونا، ولو كنا في أحيان كثيرة على خلاف معهم، فنحن دائما نشعر بإرتباطنا الوثيق بهم سواء كنا نعيش معهم تحت سقف واحد، أم كنا مستقلين عنهم جغرافياً، فالرحيل هو هو ، والألم لا يتغيّر... الأمثولة هو أننا ندرك أننا سنفقد أهلنا يوماً، هكذا هي الحياة، لذلك علينا إستغلال كل يوم، وكل ساعة نقضيها مع أهلنا طالما هم بيننا، لأنه سيأتي اليوم الذي به يرحلون.

حل لغز سفينة غارقة بعد 100 عام

اكتشف باحثون حطاما تحت الماء لسفينة تابعة لخفر السواحل الأميركي كانت قد أبحرت خلال الحرب بين إسبانيا والولايات المتحدة وغرقت قبالة سواحل كاليفورنيا الجنوبية قبل مائة عام، حسبما قال مسؤولون. ومن المقرر أن يعرض مسؤولون تاريخ السفينة التي كان مقرها في سان فرانسيسكو، ويشاركون في مراسم تأبين أفراد طاقمها، ومن بينهم شخصان لقيا حتفهما خلال الخدمة العسكرية. حسب أسوتشيدبرس. كما يعتزم باحثون في خفر السواحل والإدارة الوطنية للمحيطات والغلاف الجوي عرض تفاصيل الاستكشاف المشترك تحت الماء الذي أدى إلى اكتشاف الحطام. بدأت السفينة "مكولوتش" الإبحار ضمن السرب الآسيوي للقبطان البحري جورج ديوي خلال معركة خليج مانيلا إبان الحرب الإسبانية - الأميركية. كانت القطع البحرية المتمركزة في سان فرانسيسكو أواخر القرن التاسع عشر ومطلع القرن العشرين تمثل المصالح الأميركية في المحيط الهادئ. كما لعبت دورا مهما في تنمية الغرب الأميركي.

فنجان قهوة يومياً يحمي كبدك من السرطان

أفادت دراسة بريطانية حديثة بأن شرب فنجان واحد من القهوة يومياً يمكن أن يقلل من خطر الإصابة بسرطان الكبد.

الدراسة أجراها باحثون بجامعة ساوثهامبتون البريطانية.

ولكشف العلاقة بين شرب القهوة والوقاية من سرطان الكبد، قام فريق البحث بتحليل بيانات أكثر من 26 دراسة أجريت فى هذا الشأن، تضمنت أكثر من مليونين و25 ألف مشارك.

ورصد الباحثون عدد أكواب القهوة التي يشربها الأشخاص يومياً، وما إذا كانت القهوة تحتوي على الكافيين أو منزوعة الكافيين.

وأثبتت النتائج أن الأشخاص الذين يشربون كوباً واحداً من القهوة يومياً، أقل عرضة لخطر الإصابة بسرطان الكبد بنسبة 20%.

ووجد الباحثون أيضاً أن من يشربون كوبين على الأقل يومياً، فإن خطر الإصابة بسرطان الكبد يقل لديهم بنسبة 35%، بينما من يشرب 3 أكواب يومياً تنخفض لديهم مخاطر الإصابة بسرطان الكبد بنسبة 50%.

وأكد فريق البحث أن القهوة المنزوعة من الكافيين تحمي أيضاً من الإصابة بسرطان الخلايا الكبدية، ولكن تأثيرها أقل من القهوة التي تحتوي على الكافيين.

بيضة تصبح وجهة جذب سياحي

هل تبحث عن وجهة سياحية مختلفة؟ هذه البيضة الذهبية العملاقة ذات الهيكل الخارجي العاكس في السويد قد تكون الوجهة المثالية التي تبحث عنها للاستمتاع بحمام ساونا مميز.

تتحلى هذه البيضة الضخمة المنحوتة وسط الثلوج البرية بجماليتها الخاصة من الخارج، وتحتوي على حجرة ساونا واسعة من الداخل. ويمكن للمسافرين المغامرة بزيارة هذه الوجهة السياحية الفريدة من نوعها دون تحمل أية تكاليف إضافية.

ويمكن للبيضة الذهبية استيعاب ما يصل إلى ثمانية أشخاص من الداخل، ويتم تدفئتها بواسطة موقد خشبي على شكل قلب يقع في وسطها.

ويبلغ ارتفاع البيضة 5 أمتار بينما يبلغ عرضها أربعة أمتار، وقد صنعت من 69 لوحاً من الفولاذ المقاوم للصدأ التي تعكس المناظر المحيطة بها من كافة الجهات.

وتحتوي البيضة الذهبية على ألواح للطاقة الشمسية بهدف تخزين الطاقة وتوفير التدفئة اللازمة، بالإضافة إلى إمكانية نقلها من مكان لآخر داخل المدينة وحولها، مما يتيح للسياح إطلالات مختلفة.

وتقع البيضة حالياً في مدينة ريكسبيغن، ومن المقرر أن يتم نقلها إلى منطقة كيرونا شمال السويد، وستبقى هناك من شهر يوليو إلى شهر سبتمبر قبل أن يتم نقلها ثانية إلى باريس في شهر نوفمبر المقبل.

وبحسب صحيفة ديلي ستار البريطانية، فإن الدخول إلى حجرة الساونا مجاني في أيام الخميس والجمعة والسبت، ولكن الوجبات والمناشف تكلف 25 جنيهاً استرلينياً للشخص الواحد.

في مجلس بن حم الرمضاني بالوقن

إشـهار مؤسسة مسلم بن حم الخيرية بقيمة 20 مليون درهم

بن حم يشيد بالمؤسسات الخيرية مؤكدا دورها في تنمية المجتمع

•• الوقن- الفجر

ثمن الحضور بمجلس الشيخ مسلم بن سالم بن حم العامري عضو المجلس الاستشاري الوطني لإمارة ابوظبي وإخوانه بمنطقة الوقن أول أمس بالدور الذي تقوم به الجمعيات الخيرية في الدولة لتعزيز انشطتها على الصعيد المحلي والخارجي حيث يسهم تواجد هذه الجمعيات في تطوير وتنمية العمل الاجتماعي على مستوى الدولة.

حيث انه بمناسبة يوم زايد للعمل الانساني واستجابة للإعلان صاحب السمو الشيخ خليفة بن زايد آل نهيان رئيس الدولة "حفظه الله " عام 2017 عاماً للخير ، أصدرت وزارة تنمية المجتمع قرارا رقم 137 لسنة 2017 بشأن إشهار مؤسسة " مسلم بن حم الخيرية " ، وهي مؤسسة أهلية ذات نفع عام يكون مقرها إمارة أبوظبي ودائرة نشاطها دولة الإمارات العربية المتحدة، برأس مال قيمته 20 مليون درهم.

ومن جانبه قال الشيخ مسلم بن سالم بن حم العامري ، إن خدمة المجتمع مفروضة على كل من يستطيع أن يقوم بذلك، وتفعيل دور المجتمع المدني في تحقيق الأهداف والطموحات الوطنية هو هدف نسعى اليه دوما ، وتوفير روافد غير حكومية تسهم مساهمة حقيقية في عملية التنمية الاقتصادية والاجتماعية الواسعة التي تشهدها الإمارات، وكذلك تشجيع روح المبادرة وترسيخ مفهوم العمل الخيري في المجتمع .

وأضاف بن حم اننا تأثرنا جميعا بمبادئ المدرسة العظيمة التي أرساها المغفور له الشيخ زايد بن سلطان آل نهيان "طيب الله ثراه" كزعيم للإنسانية وعنوانها ومنبع الجود وأصله ورجل البر والإحسان، فزايد الخير والعطاء هو من غرس في نفوس شعب الإمارات حب العطاء والبذل والإنسانية حتى أضحى العمل الإنساني، ومد يد العون للشعوب المنكوبة سمة بارزة من سمات شعب الإمارات، وجعلت الإمارات دولة إنسانية عالمية للعطاء والجود والنهج الثابت في دعم تنمية الإنسان ورفاهيته في كل مكان من دون النظر إلى اعتبارات الدين أو العرق أو اللغة أو الموقع الجغرافي.

وأكد بن حم ان اشهرنا لهذه المؤسسة الخيرية ياتي في نطاق الالتزام بالمسؤولية الإنسانية وثوابت ومبادئ نهج العطاء والخير الذي رسمه لنا المغفور له الشيخ زايد بن سلطان آل نهيان، طيب الله ثراه، والتي يسير على نهجه صاحب السمو الشيخ خليفة بن زايد آل نهيان رئيس الدولة "حفظه الله" وولي عهد الامين صاحب السمو الشيخ محمد بن زايد آل نهيان نائب القائد الأعلى للقوات المسلحة، في العطاء والأعمال الخيرية البارزة داخل وخارج الإمارات . حيث تبوأت الإمارات مرتبة متقدمة عالميا من بين الدول المانحة الأكثر عطاء وسخاء في مجال المساعدات الخارجية.

وتهدف مؤسسة مسلم بن حم الخيرية الى إنشاء والمساهمة في إنشاء ودعم المساجد والمراكز الثقافية الإسلامية والمؤسسات التي تهتم بتنمية الوعي بالتراث الإسلامي وإبراز دورها في الحضارة الإنسانية.. المساهمة في تأسيس ودعم المؤسسات التعليمية على اختلاف أنواعها ودرجاتها ومراكز البحث العلمي وتوفير المنح الدراسية والبحثية للدارسين والباحثين.، وتسهم المؤسسة أيضا في تأسيس ودعم المستشفيات والمراكز الطبية ومراكز التأهيل وتوفير المساعدات الطبية والعلاجية للمحتاجين .

كما تهدف مؤسسة مسلم بن حم الخيرية في المساهمة في تأسيس ودعم المشروعات السكنية ذات الطابع الخيري ودور الأيتام والمسنين ودور حضانة الأطفال.

، فضلا عن المساهمة في المشروعات التي تهدف إلى حماية البيئة والمحافظة عليها ، إضافة الى إنشاء وتنظيم جوائز باسم المؤسس لتكريم العلماء والباحثين والمفكرين والطلاب في كافة مجالات العلم والفكر والآداب. ، كذلك المساهمة في المشروعات التي تهدف الى توفير العوائد المالية للمؤسسة مما يساعدها على تحقيق أغراضها.

ومن جانبه قال صالح بن طرشوم العامري أن "الجمعيات ذات النفع العام تضطلع بدور مهم وفعال في العمل الاجتماعي في الإمارات يعتمد على ركائز عدة تتكامل الأدوار فيها وتتضافر جهود القطاع الحكومي والأهلي للارتقاء بالخدمات الاجتماعية والرعاية الاجتماعية إلى أفضل المستويات. كذلك الى أهمية الدور والخدمات الاجتماعية والإنسانية التي تضطلع بها الجمعيات والصناديق الخيرية خدمة للمجتمع والأهالي انطلاقا من تكاتف المجتمع الإماراتي. واشار سعادة احمد بالحطم العامري أن المؤسسات الخيرية تضطلع بأدوار عدة في مجال الرعاية الاجتماعية والإغاثة والتنمية الاجتماعية والتوعية، وتوظيف الطاقات والجهود في العمل التطوعي الذي يرقى بالمجتمع، وتسهم الجمعيات الخيرية في الإمارات في تقديم المساعدة المالية والمواد الغذائية لآلاف الأسر. واكد صالح بن حمد بن شليويح انها تقدم الرعاية الصحية ومساعدة بعض الأسر في توفير الأقساط المدرسية ولوازم الدراسة لأبنائهم، كما بدأت بعض تلك الجمعيات بدعم الأسر المنتجة وتوفير الدعم المادي والفني لها لتمكينها من تحسين مستواها المعيشي ، كما تتولى تلك الجمعيات دوراً مهماً في تنمية المجتمع وتوعيته. وأضافت أن استراتيجية الوزارة تتضمن عدداً من المبادرات والبرامج للنهوض بالجمعيات ذات النفع العام، وتعزيز دورها الاجتماعي، وتشجيع العمل التطوعي من خلال برامج تستهدف المتطوعين وتحفزهم، بإعطاء المتطوعين امتيازات أدبية ومعنوية تقديراً للجهود التطوعية التي يبذلونها.

واوضح سهيل بن محمد بن الهدفه ان العمل الخيري والإنساني في الدولة يشهد نمواً كبيراً ونقلة نوعية في ظل توجيهات صاحب السمو الشيخ خليفة بن زايد آل نهيان رئيس الدولة، حفظه الله، ودعم صاحب السمو الشيخ محمد بن راشد آل مكتوم، نائب رئيس الدولة رئيس مجلس الوزراء حاكم دبي رعاه الله، وصاحب السمو الشيخ محمد بن زايد آل نهيان ولي عهد أبوظبي نائب القائد الأعلى للقوات المسلحة ، وإخوانهم أصحاب السمو أعضاء المجلس الأعلى حكام الإمارات. وبين سعيد بن الراعي العفاري إن المغفور له الشيخ زايد بن سلطان آل نهيان ، طيب الله ثراه ، ترك إرثا غنيا في المجال الإنساني والخيري لازلنا ننهل منه ونتعلم من مآثره ومبادراته التي طالت جميع أنحاء العالم وتركت أثراً طيباً لدى الشعوب كافة ولا يزال يتردد صداها في المحافل الإنسانية المحلية والإقليمية والدولية، مؤكداً أن القيادة الرشيدة في الدولة تسير على نفس خطى زايد لتعزيز هذا الجانب الحيوي. وثمن الخزع بن محمد بن صقوح دور المتبرعين والمحسنين في تعزيز جهود الهيئات والجمعيات الإنسانية على الساحتين المحلية والدولية. وأضاف: إن الدعم الكبير الذي تقدمه القيادة الرشيدة للعمل الخيري والإنساني تضعنا أمام تحد كبير للاستمرارية في التميز والعطاء، مشيراً إلى أن هناك توسعاً مستمراً في هذا المجال الحيوي وزيادة في عدد الجمعيات والمؤسسات الخيرية وهذا مؤشر جيد ومبشر بالخير. وأجمع الحضور ان دولة الإمارات اسهمت بدور بارز في دعم العمل الخيرى والانساني على جميع الأصعدة المحلية والاقليمية والدولية من خلال عدة قنوات للعمل الانساني والخيري فى مقدمتها مؤسسة زايد للأعمال الخيرية والإنسانية وجمعية الهلال الاحمر والجمعيات الخيرية بالدولة.

وحظيت مبادرات دولة الإمارات بتقديم العون والمساعدات العاجلة فى حالات الكوارث الطبيعية والطارئة للتخفيف من وقعها ومحنها على شعوب الدول الشقيقة والصديقة بتقدير المجتمع الدولي وكذلك اسهامها في إقامة المشاريع الإنسانية والخيرية فى عدد من دول العالم.

تمنع الجسم من العمل بشكل سليم

للتغلب على البدانة.. تخلصوا من الجراثيم السيئة داخل الأمعاء

لماذا لا يتماشى جسمنا دوماً مع الصورة التي نتوقعها منه؟ لماذا يصبح وزن بعض الناس زائداً مع أنهم لا يفرطون في الأكل في حين يأكل آخرون طوال اليوم ويحافظون على رشاقتهم؟ هل يكون النظام الغذائي العامل المؤثر الوحيد؟ هل تنعكس عوامل أخرى على طريقة حرق المأكولات في الجسم؟ ماذا لو حاولنا فهم الوزن الزائد بطريقة شاملة كي نحافظ على الرشاقة طوال السنة ونتجنب تقلبات الوزن؟

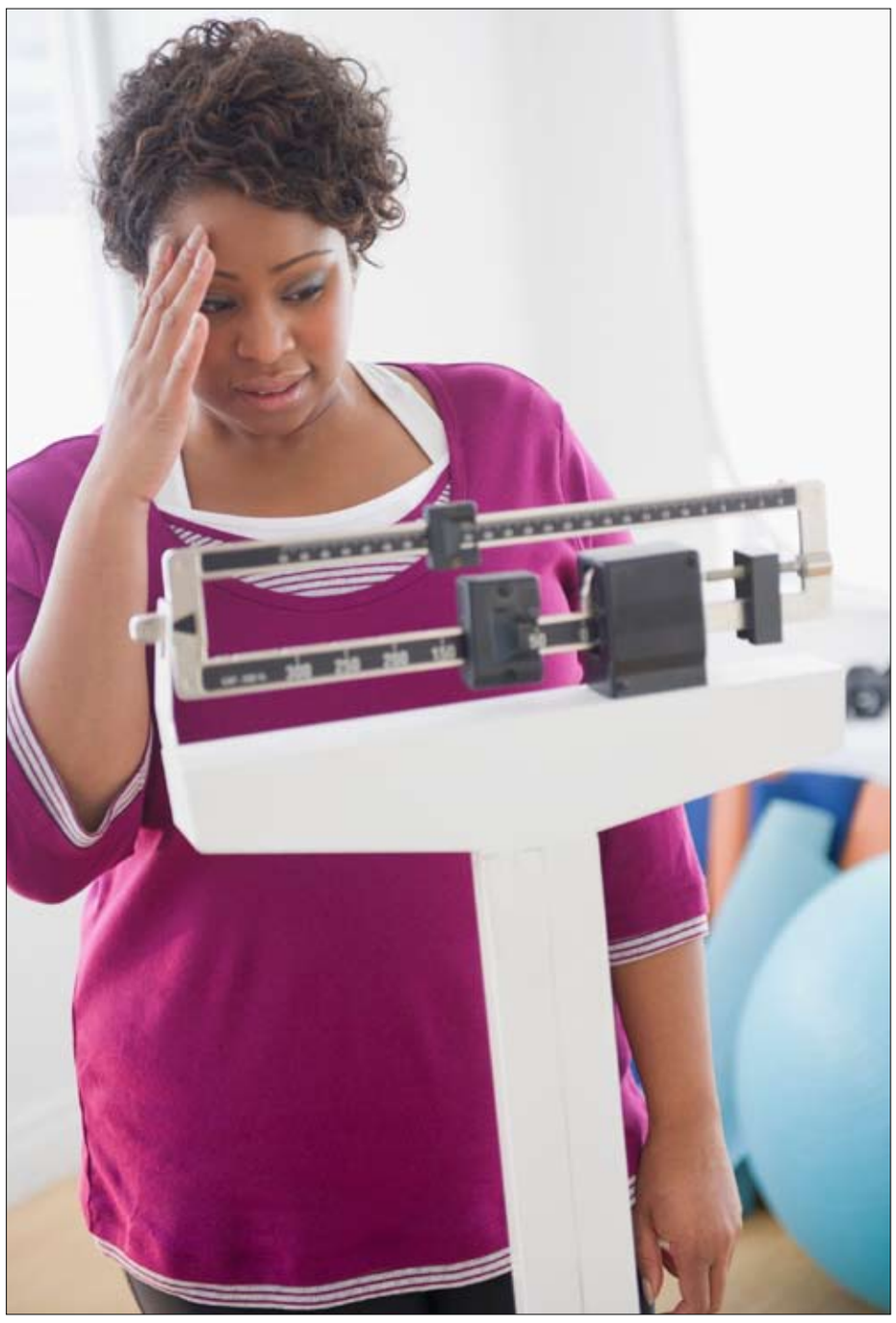

مطاردة السعرات الحرارية

يريد جميع الناس أن يخسروا وزنهم الزائد ويحرقوا أكبر قدر من السعرات. يجب أن يبدأوا بتقييم إيجابيات المأكولات المستهلكة وسلبياتها. لكن قد يتحوّل احتساب السعرات في جميع المأكولات إلى عذاب نفسي لأن الجسم يعطي ردة فعل عكسية حين نبالغ في رسم الحدود له. على صعيد آخر، تحتوي مأكولات كثيرة على سعرات خفيّة، أبرزها المشروبات الغازية.

يجب أن نحاول أولاً الإصغاء إلى حاجات الجسم التي تتأثر بمستوى حركته والجهود التي يبذلها. بالنسبة إلى الشخص المعاصر الذي يعيش في المدينة ويعمل جالساً ويستعمل وسائل النقل، يكفي عموماً أن يتناول بعض حبات الفاكهة صباحاً مع سندويش صغير لسد حاجاته.

رابط بين البيئة المعوية والبدانة

يرتبط أحد العوامل الخفيّة التي تعزز الوزن الزائد بنوعية البيئة المعوية. يأكل الكثيرون كميات بسيطة من الطعام ومع ذلك يكتسبون الوزن. لذا لا أهمية لكمية السعرات بل يجب أن يصبّ التركيز على نوعية البيئة المعوية، أي مليارات الكائنات الدقيقة التي تعيش داخل أمعائنا. أثبتت دراسات عدة هذا الرابط بين البدانة والبيئة المعوية. لوحظت تغيرات جزيئية وتطورية ووظيفية بارزة في البيئة المعوية البرازية لدى الحيوانات والبشر البدينين. لوحظ أيضاً أنّ نقل مجهريات البقعة البرازية إلى فئران غير بدينة يؤدي إلى زيادة الرواسب الدهنية. تحدد نوعية مجهريات البقعة مستوى اكتساب الوزن مباشرةً، لدى الحيوانات على الأقل. عند ظهور مشكلة البدانة، يتراجع التنوع الجرثومي كما يحصل عند الإصابة بأمراض التهابية مزمنة في الأمعاء.

ثمة رابط آخر بين الوزن الزائد وطول الأمعاء، وتحديداً سطح امتصاص الأمعاء الدقيقة الدانية. لوحظ أيضاً إنتاج كمية مفرطة من عناصر السيتوكين التي تعزز الالتهاب من جانب الخلايا التائية المعوية التي يرتفع عددها موضعياً وتُغيّر موقع ناقل الغلوكوز.

يعزز الالتهاب المعوي المزمن بدوره مقاومة الأنسولين في مرحلة البدانة لدى البشر. قد يكون توسّع مساحة امتصاص الخلايا المعوية مؤثراً أيضاً نتيجة زيادة عدد الخلايا الالتهابية الموضعية.

الأمعاء... دماغ ثانٍ؟

يمكن اعتبار الأمعاء بمثابة دماغ ثانٍ يعمل وفق قوانينه الخاصة. كلما تدهور توازن البيئة المعوية، يضطرب مسار الأيض وتتراجع نوعية امتصاص المأكولات. في الوقت نفسه، تنطلق ردود فعل التهابية مزمنة، ما يسبّب تعباً متكرراً لدى أصحاب الوزن الزائد. هذا ما يصيب الأشخاص الذين يتخبّطون بين ضرورة تخفيف الأكل والتعب الذي يرافقهم في حياتهم اليومية.

إذا كان وزنك زائداً، ستحتاج في المقام الأول إلى علاج معوي يسمح لك بتنظيف بيئتك المعوية وإعادة تأهيلها. لن يكفي تخفيف الأكل أو ممارسة الرياضة، بل يجب التخلص من جميع الجراثيم السيئة داخل الأمعاء لأنها تمنع جسمك من العمل بشكل سليم.

علاج جذري

تتعدد الوسائل التي تسمح بتنظيف عمق الأمعاء لمعالجة اكتساب الوزن غير المبرر (الامتناع عن الأكل، غسل الأمعاء، حمية مبنية على الفاكهة...). يبقى الامتناع عن الأكل أفضل وسيلة طبيعية وفاعلة وغير مكلفة. يمكن وقف الأكل لفترات معينة مع متابعة شرب الماء والخلطات العشبية (إكليل الجبل، نبات القراص...) أو حتى عصير الفاكهة، لكن يجب التنبه إلى الكمية المستهلكة.

يجب أن تحافظ على حد أدنى من الحيوية لمتابعة العمل وإتمام الواجبات اليومية من دون أن ينخفض معدل سكر دمك بشكل مفرط. من الأسهل أن تستعمل علاجاً لإزالة سموم الجسم خلال فصل الصيف لأن الحاجة إلى السعرات تتراجع في هذه الفترة مقابل زيادة الحاجة إلى شرب الماء. اختر علاجاً تدريجياً بالفاكهة خلال بضعة أيام من الأسبوع. ثم اكتف بشرب الماء لبضعة أيام أخرى. يمكنك أن تمتنع أيضاً عن الأكل لفترات قصيرة في بداية اليوم وحتى الثالثة بعد الظهر مثلاً كي يتسنى للأمعاء أن تنظف نفسها. تحفظ الأمعاء هذه العملية وتستأنف التنظيف في صباح اليوم التالي. حين تنتظم هذه العملية، تخصص الأمعاء والدفاعات المناعية الوقت اللازم للقيام بعملية تنظيف يومية، ما يكبح المشاكل والاضطرابات منذ ظهورها.

بالاضافة على استعادة الراحة والنشاط

الموسيقى تخفف الألم وتحفز الذاكرة وتسهّل الولادة

إذا أصابتك نوبة من الضغط النفسي أو تراجع مستوى طاقتك أو شعرت بالتعب، فستساعدك الموسيقى على استعادة الراحة والنشاط. لكن لا تقف منافع الموسيقى عند هذا الحد، إذ يمكن أن تخفف الألم وتحفز الذاكرة وتسهّل الولادة... حتى إنها تنعكس إيجاباً على الجسم والروح وفق بعض الدراسات وتنشّط المناطق الدماغية المرتبطة بالعواطف والسعادة وتخفّض معدل الكورتيزول، وهرمون الضغط النفسي، في الجسم.

فاعلية معروفة

حين يتفاعل صدى الموسيقى مع أعضاء الجسم، يمكن أن يساهم بعض الذبذبات في تنشيط الطاقة.

يُستعمل العلاج بالموسيقى في المستشفيات ودور العجزة والحضانة.

يمكن الاستفادة منه أيضاً في المنزل عبر سماع الأنواع الموسيقية المفضلة لدينا أو يمكن اختبار الموسيقى التي تتمتع بمنافع علاجية معروفة.

الأغاني والقوافي تـوقـظ الذاكرة

أصبحت منافع الموسيقى لمعالجة مرض الألزهايمر معروفة، لذا تُستعمل في بعض المستشفيات والمراكز المتخصصة بأمراض الشيخوخة والذاكرة. حين يكون المرض حديث العهد، يؤلف الخبراء كلمات وألحاناً للأغاني وينجح المرضى في حفظها بالكامل!

لكن في مرحلة أكثر تقدماً من المرض، يمكن أن ينشد المرضى بعض القوافي أو النغمات التي توقظ الذاكرة العاطفية.

في الوقت نفسه، يتنشّط الدماغ ويتغذى بالأكسجين بفعل حركة التنفس وذبذبات الغناء.

في المنزل، يمكن أن نقترح على شخص مقرّب منا تمارين تنفسية أو نعلّمه طريقة الإلقاء أو نشركه في (حزازير موسيقية) عبر دندنة بداية أغنية كي يحزر بقية كلماتها وألحانها.

الموسيقى تخفّف متلازمة الألم العضلي المتفشي

جرت دراسة على 30 امرأة مصابة بمتلازمة الألم العضلي المتفشي وأثبتت منافع الإصغاء إلى الموسيقى خلال 20 دقيقة، بمعدل ثلاث مرات في اليوم على الأقل، طوال شهر.

مقارنةً بالأصوات البسيطة في البيئة المحيطة، يكون سماع بعض الأنواع الموسيقية المثبتة علمياً أكثر فاعلية لتخفيف الألم والتعب والقلق وزيادة الطاقة.

يمكن تشغيل الموسيقى الكلاسيكية أو الجاز... تُستعمل هذه الطريقة في بعض المستشفيات أو المراكز المتخصصة بمعالجة الألم لتخفيف الحاجة إلى استهلاك الأدوية.

في المنزل، يمكن تنزيل تطبيق Music Care على الهاتف الذكي، فقد تبيّن أنه يخفف الألم والقلق ويساعد الناس على معاودة النوم.

محاكم دبي
محاكم دبي الابتدائية

العدد ١٢٠٤٩ بتاريخ ٢٠١٧/٦/١٨
انذار عدلي بالنشر
رقم ٢٠١٧/٣٨٣٠

المنذر/مصرف ابوظبي الاسلامي - بوكالة المحامي عباس مهدي الطاهري
المنذر اليه : رينادو اوليفير (مجهول محل الاقامة)
حيث ان موكلي يداينكم بمبلغ وقدره (٧١٨٧٧,٩٢ درهم) بموجب قرض تمويل السيارة رقم : (٩٣٧٠٨) موديل (٢٠١٣) ،الفئة (دبي M) النوع (نيسان اكستيرا - استيشن) ،اللون : (رصاصي) وهذه المديونية مترصدة في ذمتكم بسبب امتناعكم عن سداد الأقساط المالية المستحقة في ذمتكم ، على الرغم من مطالبتنا لكم بسداد هذه المديونية الا انكم لم تبادروا الى السداد حتى تاريخ هذا الانذار وعليه نرجو الاستجابة لدواعي الانذار وذلك بسرعة سداد المبلغ المترصد في ذمتكم خلال سبعة ايام من تاريخ هذا النشر ، وإلا سوف نضطر الى استصدار أمرا ببيع المال المرهون (السيارة المرهونة) لصالح البنك المنذر بالاضافة الى تحميلكم الرسوم والمصروفات مع حفظ كافة حقوق موكلي الاخرى تجاهكم.

الكاتب العدل

محاكم دبي
محاكم دبي الابتدائية

العدد ١٢٠٤٩ بتاريخ ٢٠١٧/٦/١٨
اعلان حكم بالنشر
في الدعوى رقم ٢٠١٧/٨٠٠ عمال جزئي

الى المدعي عليه/١- ريغايت تكنولوجيز - م د م س مجهول محل الاقامة بما أن المدعي / سوجيت شيتور تيليكات نعلنكم بان المحكمة حكمت بجلستها المنعقدة بتاريخ ٢٠١٧/٥/٩ في الدعوى المذكورة اعلاه لصالح/ سوجيت شيتور تيليكات بالزام المدعي عليها بان تؤدي للمدعية مبلغ (٦٦٦٦٦) درهم ، وبتذكرة العودة لوطنها عينا او نقدا ما لم يلتحق بخدمة صاحب عمل اخر عند تنفيذ هذا الحكم ، وبالمناسب من الرسوم والمصروفات ، ورفضت عدا ذلك من طلبات. حكما بمثابة الحضوري قابلا للاستئناف خلال ثلاثين يوما اعتبارا من اليوم التالي لنشر هذا الاعلان صدر باسم صاحب السمو الشيخ محمد بن راشد بن سعيد آل مكتوم حاكم دبي وتلى علنا.

رئيس القسم

محاكم دبي
محاكم دبي الابتدائية

العدد ١٢٠٤٩ بتاريخ ٢٠١٧/٦/١٨
مذكرة إعلان مدعى عليه بالنشر
في الدعوى ٢٠١٧/١١٦٩ تجاري كلي

الى المدعي عليه / ١-ريان اكسبريس مؤسسة فردية ويمثلها مالكها/ابتسام احمد عبدالله احمد الظنحاني ٢- ابتسام احمد عبدالله احمد الظنحاني مجهولي محل الاقامة بما ان المدعي/ مصرف الامارات الاسلامي ش.م.ع ويمثله:جابر راشد محمد جابر راشد السلامي قد أقام عليك الدعوى وموضوعها المطالبة بالزام المدعي عليه بان يؤدي للمدعي مبلغ وقدره (٥٦٦٥٨٥,٠٥) درهم قيمة المديونية المترصدة في ذمتهما لصالح المصرف المدعي والزامهما بالغرامة التأخيرية بواقع ٩٪ وذلك اعتبارا من تاريخ المطالبة وحتى السداد التام وتحميلهما كافة الرسوم والمصاريف ومقابل اتعاب المحاماة. وحددت لها جلسة يوم الاثنين الموافق ٢٠١٧/٧/٣ الساعة ٠٩,٣٠ ص بالقاعة Ch2.E.21 لذا فأنت مكلف بالحضور أو من يمثلك قانونيا وعليك بتقديم ما لديك من مذكرات او مستندات للمحكمة قبل الجلسة بثلاثة أيام على الأقل .

رئيس القسم

محاكم دبي
محاكم دبي الابتدائية

العدد ١٢٠٤٩ بتاريخ ٢٠١٧/٦/١٨
اعلان محضر حجز بالنشر
في الدعوى رقم ٢٠١٧/٤٢ بيع عقار مرهون

موضوع القضية:طلب اذن بيع مال مرهون عبارة عن فيلا الكائنة في مدينة دبي الرياضية ، معيصم الاولى ، عقارات الجميرا ، لايم تري فالي ، جيرونا ، الفيلا بي ٥٠ ، دبي على قطعة الارض:٨٦٥ ، رقم البلدية:١-٦٨٥ ، مساحتها:٥٠/٨٠٧ متر مربع دبي والتصريح لطالب التنفيذ بكافة طلباته في اللائحة.
طالب الإعلان:طالب التنفيذ:بنك اتش اس بي سي الشرق الاوسط المحدودة
المطلوب اعلانه:المنفذ ضدهما:١- جيرالد فاريل ٢- هازل موراي فاريل مجهول محل الاقامة
موضوع الاعلان:
نعلنكم بانه تم الحجز على العقارين العائد اليكم رقم الارض:٨٦٥ بمنطقة معيصم الاولى في حدود المبلغ المنفذ به وذلك للعلم بما جاء ونفاذ مفعوله قانونا.

رئيس الشعبة

محاكم دبي
محاكم دبي الابتدائية

العدد ١٢٠٤٩ بتاريخ ٢٠١٧/٦/١٨
انذار عدلي بالنشر
رقم ٢٠١٧/٣٨٣٧

المنذر : عبد الواحد بن شبيب العقارية (حاليا) بن شبيب العقارية (سابقا)
المنذر اليه : سيد مظهر حسين - صفته - المستأجرة
(مجهول محل الاقامة)
المنذر اليه مستأجرة الشقة رقم (٣٠٧) من البناء المشاد على قطعة الارض رقم ٤٧٧-١١٦ منطقة عيال ناصر وقد انتهي عقده بتاريخ ٢٠١٧/٥/١٩ وظل شاغلا المأجور من دون التجديد ودفع المستحقات بقيمة (٢,٢٧٤ درهم) حتى تاريخ ٢٠١٧/٦/٨ مما سيترتب عليه اضافة لم ذكر ٥٠٠ درهم غرامة تأخير التجديد عن كل يوم + ٣٠٠٠ درهم في حال رفع دعوى ايجارية وفقا للشرط الخاص والبارز في العقد، لذا عليه بدفع المستحقات والتجديد خلال مدة ٣٠ يوم والا سنتابع اتخاذ الاجراءات القانونية ضده بدفع المستحقات الايجارية واخلاء المأجور والزامه بالرسوم والمصاريف حتى الاخلاء التام.

الكاتب العدل

محاكم دبي
محاكم دبي الابتدائية

العدد ١٢٠٤٩ بتاريخ ٢٠١٧/٦/١٨
انذار عدلي بالنشر
رقم ٢٠١٧/٣٨٣١

المنذر/مصرف ابوظبي الاسلامي - بوكالة المحامي عباس مهدي الطاهري
المنذر اليه : اياد حسن علي البستنجي (مجهول محل الاقامة)
حيث ان موكلي يداينكم بمبلغ وقدره (٢٠٥٨٥,١٤ درهم) بموجب قرض تمويل السيارة رقم : (٧٦٣٥) موديل (٢٠١١) ،الفئة (دبي G) النوع (نيسان ارمادا - استيشن) ،اللون : (رمادي) وهذه المديونية مترصدة في ذمتكم بسبب امتناعكم عن سداد الأقساط المالية المستحقة في ذمتكم ، على الرغم من مطالبتنا لكم بسداد هذه المديونية الا انكم لم تبادروا الى السداد حتى تاريخ هذا الانذار وعليه نرجو الاستجابة لدواعي الانذار وذلك بسرعة سداد المبلغ المترصد في ذمتكم خلال سبعة ايام من تاريخ هذا النشر ، وإلا سوف نضطر الى استصدار أمرا ببيع المال المرهون (السيارة المرهونة) لصالح البنك المنذر بالاضافة الى تحميلكم الرسوم والمصروفات مع حفظ كافة حقوق موكلي الاخرى تجاهكم.

الكاتب العدل

إعلان تصفية شركة

العدد ١٢٠٤٩ بتاريخ ٢٠١٧/٦/١٨

يعلن المحاسب القانوني والخبير الحسابي د. محمد عبدالمنعم ماهر - بصفته مصفيا قانونيا للسادة/ شركة اديسا الإمارات للاستشارات الهندسية - ذ م م - قيد التصفية - بناء على قرار الجمعية العمومية بتاريخ ٢٠١٧/٥/٢٤
والموثق لدى كاتب العدل تحت رقم ١٧٠٣٠٠٨٢٤٦ ، فكل من له حقوق على الشركة المذكورة عليه الاتصال بالمصفي القانوني على الارقام

هاتف	: ٠٢٦٢٦٨٢٢٣	فاكس	: ٠٢٦٢٦٥٤٢٢
ص ب	: ٤٢٢٩ ابوظبي	محمول	: ٠٥٠٦٤١٧١٠٨

المصفي القانوني
لشركة اديسا الإمارات للاستشارات الهندسية - ذ م م
تحت التصفية القانونية
د. محمد عبدالمنعم ماهر

محاكم دبي
محاكم دبي الابتدائية

العدد ١٢٠٤٩ بتاريخ ٢٠١٧/٦/١٨
مذكرة إعلان مدعى عليه بالنشر
في الدعوى ٢٠١٧/١١٢٣ تجاري كلي

الى المدعي عليه / ١-سوبر ماركت جبل النور/مؤسسة فردية يمثلها ومالكها/علي محمد احمد عبيد الشحي ٢- علي محمد احمد عبيد الشحي (ضامن بضمان شخصي) مجهولي محل الاقامة بما ان المدعي/ مصرف الامارات الاسلامي ش.م.ع ويمثله:جابر راشد محمد جابر راشد السلامي قد أقام عليك الدعوى وموضوعها المطالبة بالزام المدعي عليها بمبلغ وقدره (٥٤٥٢٨٥) درهم والرسوم والمصاريف واتعاب المحاماة والفائدة ٩٪ من تاريخ المطالبة وحتى السداد التام. وحددت لها جلسة يوم الاربعاء الموافق ٢٠١٧/٧/٥ الساعة ٠٩,٣٠ ص بالقاعة Ch2.E.22 لذا فأنت مكلف بالحضور أو من يمثلك قانونيا وعليك بتقديم ما لديك من مذكرات او مستندات للمحكمة قبل الجلسة بثلاثة أيام على الأقل .

رئيس القسم

محاكم دبي
محاكم دبي الابتدائية

العدد ١٢٠٤٩ بتاريخ ٢٠١٧/٦/١٨
اعلان وتكليف بالوفاء بالنشر
في الدعوى رقم ٢٠١٦/٧٤ بيع عقار مرهون

الى المنفذ ضده/١- سيد كبير بخاري سيد قربان شاه ٢- عائشة محمد حسين سيد مجهول محل الاقامة بما ان طالب التنفيذ/بنك اتش اس بي سي الشرق الاوسط المحدودة ويمثله:احمد حسن رمضان آل علي.
قررت محكمة دبي الابتدائية بتاريخ:٢٠١٧/٣/٢٨ اعلانكم لسداد القيمة المطالب بها (٣,٥٥١,١٠٥/٤٨) درهم ٣٠ يوم من تاريخ الاعلان والا بيع العقار المبين اوصافه ادناه بطريق المزايدة وفقا لنص المادة ٢٩٥ من قانون الاجراءات المدنية - نوع العقار:ارض - المنطقة:وادي الصفا ٦ - رقم الارض: ١٩٧٠ - رقم البلدية:٢٧٥٦-٦٦٤ - مساحة العقار:١٣٢٣,٧٧ متر مربع

رئيس الشعبة

محاكم دبي
محاكم دبي الابتدائية

العدد ١٢٠٤٩ بتاريخ ٢٠١٧/٦/١٨
مذكرة اعلان مدعى عليه بالنشر
في الدعوى ٢٠١٧/١٨٧٨ تجاري جزئي

الى المدعي عليه / ١- كونسوليدايتد انترناشيونال للمقاولات - ش ذ م م ٢-عمرو ار عمرو - بصفته الشخصية وبصفته مدير كونسوليدايتد انترناشيونال للمقاولات - ش ذ م م مجهولي محل الاقامة بما ان المدعي/ مدار الإمارات لمواد البناء - ش ذ م م قد أقام عليك الدعوى وموضوعها المطالبة بالزام المدعي عليهما بمبلغ وقدره (٣٦,٥٣٠ درهم) والرسوم والمصاريف واتعاب المحاماة والفائدة ١٢٪ من تاريخ المطالبة وحتى السداد التام والتعويض بمبلغ وقدره (١٠٠٠ درهم) وحددت لها جلسة يوم الاثنين الموافق ٢٠١٧/٧/٣ الساعة ٨,٣٠ ص بالقاعة Ch1.C.12 لذا فأنت مكلف بالحضور أو من يمثلك قانونيا وعليك بتقديم ما لديك من مذكرات او مستندات للمحكمة قبل الجلسة بثلاثة أيام على الأقل (علما بأنه تم احالة ملف الدعوى من مكتب ادارة الدعوى الى محكمة التجارية الجزئية)

رئيس القسم

محاكم دبي
محاكم دبي الابتدائية

العدد ١٢٠٤٩ بتاريخ ٢٠١٧/٦/١٨
اعلان حكم بالنشر
في الدعوى رقم ٢٠١٧/١٣٠١ تجاري جزئي

الى المحكوم عليه/١-شركة يونيفيرسيل لخدمات الضيافة ذ.م.م مجهول محل الاقامة نعلنكم بان المحكمة حكمت بجلستها المنعقدة بتاريخ ٢٠١٧/٥/٢٨ في الدعوى المذكورة اعلاه لصالح/شركة سيام التجارية ش.ذ.م.م ويمثلها قانونا/اسحاق كاتوبورات سيدو بالزام المدعي عليها الاولى بان تؤدي للمدعية مبلغ (ستة وثمانين الف وسبعمائة وسبعة وتسعين درهم) والفائدة القانونية بواقع ٩٪ من تاريخ المطالبة القضائية الحاصل في:٢٠١٧/٢/٦ وحتى تمام السداد والزمتها بالمصروفات وبمبلغ الف درهم مقابل اتعاب المحاماة . حكما بمثابة الحضوري قابلا للاستئناف خلال ثلاثين يوما اعتبارا من اليوم التالي لنشر هذا الاعلان صدر باسم صاحب السمو الشيخ محمد بن راشد بن سعيد آل مكتوم حاكم دبي وتلى علنا.

رئيس القسم

محاكم دبي
محاكم دبي الابتدائية

العدد ١٢٠٤٩ بتاريخ ٢٠١٧/٦/١٨
انذار عدلي بالنشر
رقم ٢٠١٧/٣٨٣٢

المنذر/مصرف ابوظبي الاسلامي - بوكالة المحامي عباس مهدي الطاهري
المنذر اليه : زينة يوسف منصور (مجهول محل الاقامة)
حيث ان موكلي يداينكم بمبلغ وقدره (٣٦٣٥٦,١٠ درهم) بموجب قرض تمويل السيارة رقم : (٣٢١٨٦) موديل (٢٠١٠) ،الفئة (دبي i) النوع (مرسيدس C 130 - صالون) ،اللون : (ابيض) وهذه المديونية مترصدة في ذمتكم بسبب امتناعكم عن سداد الأقساط المالية المستحقة في ذمتكم ، على الرغم من مطالبتنا لكم بسداد هذه المديونية الا انكم لم تبادروا الى السداد حتى تاريخ هذا الانذار وعليه نرجو الاستجابة لدواعي الانذار وذلك بسرعة سداد المبلغ المترصد في ذمتكم خلال سبعة ايام من تاريخ هذا النشر ، وإلا سوف نضطر الى استصدار أمرا ببيع المال المرهون (السيارة المرهونة) لصالح البنك المنذر بالاضافة الى تحميلكم الرسوم والمصروفات مع حفظ كافة حقوق موكلي الاخرى تجاهكم.

الكاتب العدل

محاكم دبي
محاكم دبي الابتدائية

العدد ١٢٠٤٩ بتاريخ ٢٠١٧/٦/١٨
انذار عدلي بالنشر
رقم ٢٠١٧/٣٨٣٢

المنذر/مصرف الإمارات الاسلامي - بوكالة المحامي عباس مهدي الطاهري
المنذر اليه : سهيل عباس رانجاني حسين علي رانجاني (مجهول محل الاقامة)
حيث ان موكلي يداينكم بمبلغ وقدره (٣٩٥٦٣ درهم) بموجب قرض تمويل السيارة رقم : (٣٧٥٦٥) موديل (٢٠١٣) ،الفئة (دبي O) النوع (تويوتا اينوفا - استيشن) ،اللون : (ابيض) وهذه المديونية مترصدة في ذمتكم بسبب امتناعكم عن سداد الأقساط المالية المستحقة في ذمتكم ، على الرغم من مطالبتنا لكم بسداد هذه المديونية الا انكم لم تبادروا الى السداد حتى تاريخ هذا الانذار وعليه نرجو الاستجابة لدواعي الانذار وذلك بسرعة سداد المبلغ المترصد في ذمتكم خلال سبعة ايام من تاريخ هذا النشر ، وإلا سوف نضطر الى استصدار أمرا ببيع المال المرهون (السيارة المرهونة) لصالح البنك المنذر بالاضافة الى تحميلكم الرسوم والمصروفات مع حفظ كافة حقوق موكلي الاخرى تجاهكم.

الكاتب العدل

محاكم دبي
محاكم دبي الابتدائية

العدد ١٢٠٤٩ بتاريخ ٢٠١٧/٦/١٨
إعادة إعلان بالنشر
في الدعوى ٢٠١٧/١٠٠٢ تجاري كلي

الى المدعي عليه / ١-شركة جي ام بي ار لخدمات نقل الوثائق ذ.م.م ٢- محمد الشافي بوليكال ٣- هاريس باليبوزها محمد كونهي مجهولي محل الاقامة بما ان المدعي/بنك دبي التجاري ش.م.ع قد أقام عليك الدعوى وموضوعها الزام المدعي عليهم بالتضامن والتكافل بان يؤدوا للبنك المدعي تعويضا جابرا بمبلغ وقدره (١٠,٠٠٠,٠٠٠) درهم والفائدة القانونية بواقع ١٢٪ من تاريخ المطالبة وحتى السداد التام. . وحددت لها جلسة يوم الخميس الموافق ٢٠١٧/٧/٦ الساعة ٠٩,٣٠ ص بالقاعة Ch2.E.21 لذا فأنت مكلف بالحضور أو من يمثلك قانونيا وعليك بتقديم ما لديك من مذكرات او مستندات للمحكمة قبل الجلسة بثلاثة أيام على الأقل ، وفي حالة تخلفك فأن الحكم سيكون بمثابة حضوري .

رئيس القسم

محاكم دبي
محاكم دبي الابتدائية

العدد ١٢٠٤٩ بتاريخ ٢٠١٧/٦/١٨
إعادة إعلان بالنشر
في الدعوى ٢٠١٧/١٦٦٦ تجاري جزئي

الى المدعي عليه / ١-ايتزا بيتزا جي ال تي مجهول محل الاقامة بما ان المدعي/شركة هاي فوودز للتجارة العامة ذ.م.م ويمثله:احمد مهدي فهد بادي العتيبي قد أقام عليك الدعوى وموضوعها المطالبة بالزام المدعي عليه بمبلغ وقدره (٥٥,٧٠١) درهم والرسوم والمصاريف واتعاب المحاماة والفائدة ١٢٪ من الاستحقاق وحتى السداد التام ، الزام المدعي عليهم بالرسوم والمصاريف والاتعاب. وحددت لها جلسة يوم الاربعاء الموافق ٢٠١٧/٧/٥ الساعة ٠٨,٣٠ ص بالقاعة Ch 1.C.12 لذا فأنت مكلف بالحضور أو من يمثلك قانونيا وعليك بتقديم ما لديك من مذكرات او مستندات للمحكمة قبل الجلسة بثلاثة أيام على الأقل ، وفي حالة تخلفك فأن الحكم سيكون بمثابة حضوري .

رئيس القسم

محاكم دبي
محاكم دبي الابتدائية

العدد ١٢٠٤٩ بتاريخ ٢٠١٧/٦/١٨
مذكرة إعلان مدعى عليه بالنشر
في الدعوى ٢٠١٧/١٢٧٣ تجاري جزئي

الى المدعي عليه / ١-سالم راشد سعيد علي النيادي مجهول محل الاقامة بما ان المدعي/ بيتر نصري الياس نصار ويمثله:عبدالعزيز محمد عبدالله محمد بن خلفان المزروعي قد أقام عليك الدعوى وموضوعها المطالبة بالزام المدعي عليه بمبلغ وقدره (١١٨,٠٠٠) درهم والرسوم والمصاريف واتعاب المحاماة والفائدة ١٢٪ من:٢٠١٥/١٠/٢٤ وحتى السداد التام والتعويض بمبلغ وقدره (٣٠,٠٠٠) درهم. وحددت لها جلسة يوم الخميس الموافق ٢٠١٧/٦/٢٢ الساعة ٩,٣٠ ص بالقاعة Ch1.C.14 لذا فأنت مكلف بالحضور أو من يمثلك قانونيا وعليك بتقديم ما لديك من مذكرات او مستندات للمحكمة قبل الجلسة بثلاثة أيام على الأقل ، علما بانه تم تجديد الدعوى من الشطب .

رئيس القسم

محاكم دبي
محكمة الاستئناف

العدد ١٢٠٤٩ بتاريخ ٢٠١٧/٦/١٨
مذكرة اعلان بالنشر
في الدعوى ٢٠١٦/٨٨٥ استئناف تجاري

الى المستأنف ضده/ ١- جمعة سعيد ثبيت سالمين الكعبي مجهول محل الاقامة بما ان المستأنف / مصرف الامارات الاسلامي ش.م.ع ويمثله:احمد حسن رمضان ال علي قد استأنف / الحكم الصادر بالدعوى رقم ٢٠١٥/١٢٨٠ تجاري كلي بتاريخ:٢٠١٦/٦/٨
وحددت لها جلسه يوم الاثنين الموافق ٢٠١٧/٧/٣ الساعة ١٠,٠٠ صباحا بالقاعة رقم ch2.D.17 وعليه يقتضي حضوركم او من يمثلكم قانونيا وفي حال تخلفكم ستجري محاكمتكم غيابيا

رئيس القسم

محاكم دبي
محاكم دبي الابتدائية

العدد ١٢٠٤٩ بتاريخ ٢٠١٧/٦/١٨
انذار عدلي بالنشر
رقم ٢٠١٧/٣٨٣٦

المنذر : عبد الواحد بن شبيب العقارية (حاليا) بن شبيب العقارية (سابقا)
المنذر اليهما : اليهما : ١- لبيه لخدمات رجال الاعمال - ش ذ م م - صفته المستأجرة
٢- سيرجيس كلوفيس تشيمتشوا - صفته محرر الشيكات (مجهول محل الاقامة)
المنذر اليهما الأولى مستأجرة المكتب رقم (١١٧) من البناء المشاد على قطعة الارض رقم (٥٧٢-١١٦) منطقة عيال ناصر والثاني محرر الشيكات وملتزم بالعقد إرتد لهما الشيكات التالية الاول والثاني رقمي (٦٠ و ٦١) بمبلغ (١٣,٠٠٠ درهم ٦,٥٠٠ درهم عن كل شيك) تم دفع المبلغ من غير غرامة الشيك المرتجع المتفق عيه في العقد والثالث رقم ٦٢ بتاريخ ٢٠١٦/١١/٢٨ بقيمة ٦,٥٠٠ درهم والرابع رقم ٦٣ بتاريخ ٢٠١٧/١/٢٨ بقيمة ٦,٥٠٠ درهم والخامس رقم ٦٤ بتاريخ ٢٠١٧/٣/٢٨ بقيمة ٦,٥٠٠ درهم المسحوبين على بنك الإمارات الاسلامي فرع الممزر وقد انتهي عقدهما بتاريخ ٢٠١٧/٥/٢٧ وظلا شاغلان المأجور من دون التجديد ودفع المستحقات بقيمة ٣٣,٠٦٨ درهم حتى تاريخ ٢٠١٧/٦/٦ مما سيترتب عليهما اضافة لم سبق ٥٠٠ درهم غرامة عن كل يوم تأخير التجديد و ٢,٥٠٠ درهم غرامة عن كل شيك مرتجع و ٢٠٠٠ درهم في حال فتح بلاغ لدى الشرطة + ٣٠٠٠ درهم غرامة في حال رفع دعوى ايجارية وفقا للشرط الخاص المطبوع والبارز في العقد ، لذا عليهما بدفع المستحقات والتجديد خلال مدة اسبوع سندا للبند رقم ٣ المذكور بظهر العقد والمتطابق مع القانون والا سنتابع اتخاذ الاجراءات القانونية ضدهما باخلاء الماجور والزامهما بدفع المستحقات الايجارية والرسوم والمصاريف حتى الاخلاء التام

الكاتب العدل

محاكم دبي
محاكم دبي الابتدائية

العدد ١٢٠٤٩ بتاريخ ٢٠١٧/٦/١٨
انذار عدلي بالنشر
رقم ٢٠١٧/٣٨٣٥

المنذر : عبد الواحد بن شبيب العقارية (حاليا) بن شبيب العقارية (سابقا)
المنذر اليها : هيردان ساغر لتجارة الالكترونيات - ش ذ م م - صفته - المستأجرة
(مجهول محل الاقامة)
المنذر اليها مستأجرة المحل رقم (٥) من البناء المشاد على قطعة الارض رقم ٤١٩-٣١٢ منطقة السوق الكبير وحيث انه قد انتهي عقدها بتاريخ ٢٠١٧/٤/١٩ وظلت شاغلة المأجور من دون التجديد ودفع المستحقات بقيمة (٣,٠٨٢ درهم) مما سيترتب عليها اضافة لم ذكر ٥٠٠ درهم غرامة تأخير التجديد عن كل يوم + ٣٠٠٠ درهم غرامة في حال رفع دعوى ايجارية وفقا للشرط الخاص المطبوع والبارز في العقد ، لذا عليها بدفع المستحقات والتجديد خلال مدة اسبوع سندا للبند رقم ٣ المذكور بظهر العقد والمتطابق مع القانون والا سنتابع اتخاذ الاجراءات القانونية ضدها باخلاء الماجور والزامها بدفع المستحقات الايجارية والرسوم والمصاريف حتى الاخلاء التام.

الكاتب العدل

محاكم دبي
محاكم دبي الابتدائية

العدد ١٢٠٤٩ بتاريخ ٢٠١٧/٦/١٨
انذار عدلي بالنشر
رقم ٢٠١٧/٣٨٤٤

المنذر/بنك دبي الاسلامي - بوكالة المحامي عباس مهدي الطاهري
المنذر اليه : زيد عبدالله طياره (مجهول محل الاقامة)
حيث ان موكلي يداينكم بمبلغ وقدره (٥٧٢٠٤ درهم) بموجب قرض تمويل السيارة رقم : (٥٤٠٠٨) موديل (٢٠١٥) ،الفئة (دبي C) النوع (فورد اكسبلورر - استيشن) ،اللون : (ابيض) وهذه المديونية مترصدة في ذمتكم بسبب امتناعكم عن سداد الأقساط المالية المستحقة في ذمتكم ، على الرغم من مطالبتنا لكم بسداد هذه المديونية الا انكم لم تبادروا الى السداد حتى تاريخ هذا الانذار وعليه نرجو الاستجابة لدواعي الانذار وذلك بسرعة سداد المبلغ المترصد في ذمتكم خلال سبعة ايام من تاريخ هذا النشر ، وإلا سوف نضطر الى استصدار أمرا ببيع المال المرهون (السيارة المرهونة) لصالح البنك المنذر بالاضافة الى تحميلكم الرسوم والمصروفات مع حفظ كافة حقوق موكلي الاخرى تجاهكم.

الكاتب العدل

محاكم دبي
محاكم دبي الابتدائية

العدد ١٢٠٤٩ بتاريخ ٢٠١٧/٦/١٨
انذار عدلي بالنشر
رقم ٢٠١٧/٣٨٤١

المنذر/مصرف الإمارات الاسلامي - بوكالة المحامي عباس مهدي الطاهري
المنذر اليه : هيتي رافيتا بنت رسلان (مجهول محل الاقامة)
حيث ان موكلي يداينكم بمبلغ وقدره (٥٩٢٢٣ درهم) بموجب قرض تمويل السيارة رقم : (٦٦٢٥٦) موديل (٢٠١٢) ،الفئة (دبي G) النوع (دودج تشارجر RT - صالون) ،اللون : (ابيض) وهذه المديونية مترصدة في ذمتكم بسبب امتناعكم عن سداد الأقساط المالية المستحقة في ذمتكم ، على الرغم من مطالبتنا لكم بسداد هذه المديونية الا انكم لم تبادروا الى السداد حتى تاريخ هذا الانذار وعليه نرجو الاستجابة لدواعي الانذار وذلك بسرعة سداد المبلغ المترصد في ذمتكم خلال سبعة ايام من تاريخ هذا النشر ، وإلا سوف نضطر الى استصدار أمرا ببيع المال المرهون (السيارة المرهونة) لصالح البنك المنذر بالاضافة الى تحميلكم الرسوم والمصروفات مع حفظ كافة حقوق موكلي الاخرى تجاهكم.

الكاتب العدل

محاكم دبي
محاكم دبي الابتدائية

العدد ١٢٠٤٩ بتاريخ ٢٠١٧/٦/١٨
مذكرة إعلان مدعى عليه بالنشر
في الدعوى ٢٠١٧/١٦٤٢ تجاري جزئي

الى المدعي عليه / ١-حنان محسن علي درويش البلوشي مجهول محل الاقامة بما ان المدعي/ مصرف الهلال ش.م.ع ويمثله:عبدالله خميس غريب الناخي آل علي قد أقام عليك الدعوى وموضوعها المطالبة بالزام المدعي عليها بان تؤدي للمصرف المدعي مبلغ وقدره (٤٥,٨٥٨,٥٩) درهم والرسوم والمصاريف والاتعاب . وحددت لها جلسة يوم الخميس الموافق ٢٠١٧/٦/٢٢ الساعة ٩,٣٠ ص بالقاعة Ch1.C.13 لذا فأنت مكلف بالحضور أو من يمثلك قانونيا وعليك بتقديم ما لديك من مذكرات او مستندات للمحكمة قبل الجلسة بثلاثة أيام على الأقل ، علما بان الجلسة قد احالة للدائرة التجارية الجزئية .

رئيس القسم

محاكم دبي
محاكم دبي الابتدائية

العدد ١٢٠٤٩ بتاريخ ٢٠١٧/٦/١٨
مذكرة إعلان مدعى عليه بالنشر
في الدعوى ٢٠١٧/١١٢٥ تجاري كلي

الى المدعي عليه / ١-مؤسسة التعاون للملاحة ويمثلها مالكها/يونس محمود رمضان آل علي ٢- يونس محمود رمضان آل علي - ضامن مجهولي محل الاقامة بما ان المدعي/ مصرف الامارات الاسلامي ش.م.ع ويمثله:جابر راشد محمد جابر راشد السلامي قد أقام عليك الدعوى وموضوعها المطالبة بالزام المدعي عليهما بالتضامن بان يؤديا مبلغ وقدره (١٦٥٥٨٧٨,٠١) درهم والزام المدعي عليهما بالغرامة التأخيرية بواقع ٩٪ اعتبارا من تاريخ المطالبة وحتى تمام السداد والرسوم والمصاريف واتعاب المحاماة. وحددت لها جلسة يوم الاثنين الموافق ٢٠١٧/٧/٣ الساعة ٠٩,٣٠ ص بالقاعة Ch2.E.21 لذا فأنت مكلف بالحضور أو من يمثلك قانونيا وعليك بتقديم ما لديك من مذكرات او مستندات للمحكمة قبل الجلسة بثلاثة أيام على الأقل .

رئيس القسم

محاكم دبي
محاكم دبي الابتدائية

العدد ١٢٠٤٩ بتاريخ ٢٠١٧/٦/١٨
مذكرة اعلان مدعى عليه بالنشر
في الدعوى ٢٠١٧/٨٢٤ تجاري كلي

الى المدعي عليه / ١-ماجد عبدالله محمد يوسف المرزوقي مجهول محل الاقامة بما ان المدعي/ بنك الاتحاد الوطني - ويمثله : عبدالله محمد رسول علي الهرمودي قد أقام عليك الدعوى وموضوعها المطالبة بالزام المدعي عليه بمبلغ وقدره (١,٦٨٠,٩٤٨ درهم) والرسوم والمصاريف واتعاب المحاماة والفائدة ١١,٢٥٪ عن القرض الشخصي و ١١,٧٥٪ عن القرض التجاري من تاريخ رفع الدعوى وحتى السداد التام. وحددت لها جلسة يوم الاثنين الموافق ٢٠١٧/٧/٣ الساعة ٩,٣٠ ص بالقاعة Ch2.E.21 لذا فأنت مكلف بالحضور أو من يمثلك قانونيا وعليك بتقديم ما لديك من مذكرات او مستندات للمحكمة قبل الجلسة بثلاثة أيام على الأقل

رئيس القسم

دولة الإمارات العربية المتحدة
وزارة الاقتصاد
إدارة العلامات التجارية

الأحد ١٨ يونيو ٢٠١٧ العدد ١٢٠٤٩

تعلن أدارة العلامات التجارية عن تقدم الوكيل / سبيشلايزد لخدمات العلامات التجارية

بطلب لتسجيل العلامة التجارية :

DIGITEC

المودعة تحت رقم: ٢٦٤٥٥٧ بتاريخ: ١٢ / ١٢/ ٢٠١٦

تاريخ إيداع الأولوية : / /

باسم : مياو زهيتشينج

وعنوانه: رقم: ١ أكسيبي، أكسيو تاون كوميونيتي، بيهي تاون، دونجيان كونتي، جوانجدونج بروفينس ، الصين.

وذلك لتمييز البضائع / الخدمات / المنتجات :

ساعات يد ، كرونوغرافات (موقتات مسجلة) (ساعات) ، ساعات كبيرة و ساعات ، ساعات إليكترونية ، سيور الساعات الإليكترونية ، أحزمة لساعات اليد ، سيور ساعات ، ساعات ، سلاسل للساعات ، علب ساعات الحائط وساعات الجيب واليد ، قلائد (مجوهرات) ، علب للمجوهرات ، صناديق للمجوهرات ، سبائك من معادن نفيسة.

الواقعة بالفئة : رقم (١٤)

وصف العلامة: "DIGITEC" بحروف لاتينية بشكل مميز يعلوها رسم بشكل مميز و الجميع على خلفية مظللة بالأسود..

الاشتراطات:

فعلى من لديه اعتراض على ذلك التقدم به مكتوباً الى إدارة العلامات التجارية في وزارة الاقتصاد والتجارة ، أو إرساله بالبريد المسجل للقسم المشار إليه،وذلك خلال ٣٠ يوماً من هذا الإعلان.

دولة الإمارات العربية المتحدة
وزارة الاقتصاد
إدارة العلامات التجارية

الأحد ١٨ يونيو ٢٠١٧ العدد ١٢٠٤٩

اعلان تجديد

تعلن إدارة العلامات التجارية عن تقدم الوكيل / سبيشلايزد لخدمات العلامات التجارية. بطلب لتجديد تسجيل العلامة التجارية :

KAYA SKIN CARE CLINIC

المودعة بالرقم : ١٠٤٥٤٨

باسم : ش. ماريكو كايا إنتربراسيز ليمتد .

وعنوانه : الدور التاسع ، جراندي بالاديوم ، ١٧٥ سي أس تي رود ، كالينا ، سانتا كروز (إيست) مومباي – ٤٠٠٠٨٩ ، الهند.

والمسجلة تحت رقم : (١٠٤٥٤٨) بتاريخ : ١١ / ٥ / ٢٠١٠ .

وستظل الحماية نافذة المفعول لمدة عشر سنوات أخري اعتباراً من تاريخ انتهاء الحماية في : ٢٣ / ١٢ / ٢٠١٧

هذا ويجوز تجديد الحماية لمدد اخرى متتالية كل منها عشر سنوات وفقاً للأوضاع والشروط المنصوص عليها بالمادة (١٩) من القانون الاتحادي رقم ١٩٩٢/٣٧ الصادر في شأن العلامات التجارية .

دولة الإمارات العربية المتحدة
وزارة الاقتصاد
إدارة العلامات التجارية

الأحد ١٨ يونيو ٢٠١٧ العدد ١٢٠٤٩

اعلان تجديد

تعلن إدارة العلامات التجارية عن تقدم الوكيل / سبيشلايزد لخدمات العلامات التجارية. بطلب لتجديد تسجيل العلامة التجارية :

KAYA SKIN CARE CLINIC

المودعة بالرقم : ١٠٤٥٤٧

باسم : ش. ماريكو كايا إنتربراسيز ليمتد .

وعنوانه : الدور التاسع ، جراندي بالاديوم ، ١٧٥ سي أس تي رود ، كالينا ، سانتا كروز (إيست) مومباي – ٤٠٠٠٨٩ ، الهند.

والمسجلة تحت رقم : (١٠٤٥٤٧) بتاريخ : ١١ / ٥ / ٢٠١٠ .

وستظل الحماية نافذة المفعول لمدة عشر سنوات أخري اعتباراً من تاريخ انتهاء الحماية في : ٢٣ / ١٢ / ٢٠١٧

هذا ويجوز تجديد الحماية لمدد اخرى متتالية كل منها عشر سنوات وفقاً للأوضاع والشروط المنصوص عليها بالمادة (١٩) من القانون الاتحادي رقم ١٩٩٢/٣٧ الصادر في شأن العلامات التجارية .

دولة الإمارات العربية المتحدة
وزارة الاقتصاد
إدارة العلامات التجارية

الأحد ١٨ يونيو ٢٠١٧ العدد ١٢٠٤٩

اعلان تجديد

تعلن إدارة العلامات التجارية عن تقدم الوكيل / سبيشلايزد لخدمات العلامات التجارية. بطلب لتجديد تسجيل العلامة التجارية :

kaya skin clinic كايا سكين كلينيك

المودعة بالرقم : ١٠٠٦٨٩

باسم : ش. ماريكو ليمتد .

وعنوانه : ٧ فلور ، ١٧٥ سي أس تي رود ، كالينا ، سانتا كروز (إي) مومباي – ٤٠٠ ٠٨٩ ، الهند.

والمسجلة تحت رقم : (١٠٠٦٨٩) بتاريخ : ٢٧ / ٥ / ٢٠١٤.

وستظل الحماية نافذة المفعول لمدة عشر سنوات أخري اعتباراً من تاريخ انتهاء الحماية في : ٣ / ١٠ / ٢٠١٧

هذا ويجوز تجديد الحماية لمدد اخرى متتالية كل منها عشر سنوات وفقاً للأوضاع والشروط المنصوص عليها بالمادة (١٩) من القانون الاتحادي رقم ١٩٩٢/٣٧ الصادر في شأن العلامات التجارية .

دولة الإمارات العربية المتحدة
وزارة الاقتصاد
إدارة العلامات التجارية

الأحد ١٨ يونيو ٢٠١٧ العدد ١٢٠٤٩

تعلن أدارة العلامات التجارية عن تقدم الوكيل / سبيشلايزد لخدمات العلامات التجارية

بطلب لتسجيل العلامة التجارية :

المودعة تحت رقم: ٢٦٦٦٠٥ بتاريخ: ١٧ / ١ / ٢٠١٧

تاريخ إيداع الأولوية : / /

باسم : أف - وايت أل ال سي .

وعنوانه: سي / أو سيترين كوبيرمان ، ٥٢٩ فيفث إفينيو ، نيويورك أن واي١٠٠١٧ ، الولايات المتحدة الأمريكية.

وذلك لتمييز البضائع / الخدمات / المنتجات :

خدمات التسوق المباشر عبر الإنترنت ، مخازن التجزئة .

الواقعة بالفئة : رقم (٣٥)

وصف العلامة: رسم خطين متقاطعين و على نهايتهما رسم سهم بشكل مميز يعلوها رسم خط عريض بشكل مميز .

الاشتراطات:

فعلى من لديه اعتراض على ذلك التقدم به مكتوباً الى إدارة العلامات التجارية في وزارة الاقتصاد والتجارة ، أو إرساله بالبريد المسجل للقسم المشار إليه،وذلك خلال ٣٠ يوماً من هذا الإعلان.

دولة الإمارات العربية المتحدة
وزارة الاقتصاد
إدارة العلامات التجارية

الأحد ١٨ يونيو ٢٠١٧ العدد ١٢٠٤٩

تعلن أدارة العلامات التجارية عن تقدم الوكيل / سبيشلايزد لخدمات العلامات التجارية

بطلب لتسجيل العلامة التجارية :

المودعة تحت رقم: ٢٦٦٦٠٤ بتاريخ: ١٧ / ١ / ٢٠١٧

تاريخ إيداع الأولوية : / /

باسم : أف - وايت أل ال سي .

وعنوانه: سي / أو سيترين كوبيرمان ، ٥٢٩ فيفث إفينيو ، نيويورك أن واي١٠٠١٧ ، الولايات المتحدة الأمريكية.

وذلك لتمييز البضائع / الخدمات / المنتجات :

ملابس ، تحديدا ، جاكيتات (ملابس) ، بلوزات ، معاطف ، سترات رياضية ، بذلات ، سراويل داخلية ، الجينز ، كنزات صوفية ، سترات ، صدارات ، سراويل قصيرة ، قمصان ، فساتين ، تنانير ، ملابس برقية ، جوارب قصيرة ، أحزمة (ملابس) ، طواقي ، قبعات (أغطية للرأس) ، قفافيز (ملابس) ، لبس القدم ، أغطية الراس.

الواقعة بالفئة : رقم (٢٥)

وصف العلامة: رسم خطين متقاطعين و على نهايتهما رسم سهم بشكل مميز يعلوها رسم خط عريض بشكل مميز .

الاشتراطات:

فعلى من لديه اعتراض على ذلك التقدم به مكتوباً الى إدارة العلامات التجارية في وزارة الاقتصاد والتجارة ، أو إرساله بالبريد المسجل للقسم المشار إليه،وذلك خلال ٣٠ يوماً من هذا الإعلان.

دولة الإمارات العربية المتحدة
وزارة الاقتصاد
إدارة العلامات التجارية

الأحد ١٨ يونيو ٢٠١٧ العدد ١٢٠٤٩

تعلن أدارة العلامات التجارية عن تقدم الوكيل / سبيشلايزد لخدمات العلامات التجارية

بطلب لتسجيل العلامة التجارية :

المودعة تحت رقم: ٢٦٦٦٠٣ بتاريخ: ١٧ / ١ / ٢٠١٧

تاريخ إيداع الأولوية : / /

باسم : أف - وايت أل ال سي .

وعنوانه: سي / أو سيترين كوبيرمان ، ٥٢٩ فيفث إفينيو ، نيويورك أن واي١٠٠١٧ ، الولايات المتحدة الأمريكية.

وذلك لتمييز البضائع / الخدمات / المنتجات :

جميع حقائب حمل الأغراض، حقائب سفر ، حقائب الأمتعة ، صناديق ثياب (حقائب سفرية) ، حقائب الرياضيين ، حقائب ذات مقابض ، محافظ نقود ، حقائب يد ، حقائب كتف ، حقائب حمل و نقل ، حقائب الشاطئ ، محافظ جيب ، حقائب ظهر ، حقائب ساعي البريد ، محافظ جلدية مسطحة للوثائق والأوراق ، مظلات ، عصي خيزران ، أطواق للحيوانات.

الواقعة بالفئة : رقم (١٨)

وصف العلامة: رسم خطين متقاطعين و على نهايتهما رسم سهم بشكل مميز يعلوها رسم خط عريض بشكل مميز .

الاشتراطات:

فعلى من لديه اعتراض على ذلك التقدم به مكتوباً الى إدارة العلامات التجارية في وزارة الاقتصاد والتجارة ، أو إرساله بالبريد المسجل للقسم المشار إليه،وذلك خلال ٣٠ يوماً من هذا الإعلان.

دولة الإمارات العربية المتحدة
وزارة الاقتصاد
إدارة العلامات التجارية

الأحد ١٨ يونيو ٢٠١٧ العدد ١٢٠٤٩

تعلن أدارة العلامات التجارية عن تقدم الوكيل / سبيشلايزد لخدمات العلامات التجارية

بطلب لتسجيل العلامة التجارية :

HAYA

المودعة تحت رقم: ٢٦٦٥٤٨ بتاريخ: ١٦ / ١ / ٢٠١٧

تاريخ إيداع الأولوية : / /

باسم : التقدم للتسويق .

وعنوانه: ص.ب ٦٠٥٥ ، الدوحة ، قطر.

وذلك لتمييز البضائع / الخدمات / المنتجات :

البيرة (شراب الشعير) والمياه المعدنية والغازية وغيرها من المشروبات غير الكحولية، مشروبات مستخلصة من الفواكه وعصائر الفواكه، شراب ومستحضرات أخرى لعمل المشروبات.

الواقعة بالفئة : رقم (٣٢)

وصف العلامة: "HAYA" بحروف لاتينية بشكل مميز.

الاشتراطات:

فعلى من لديه اعتراض على ذلك التقدم به مكتوباً الى إدارة العلامات التجارية في وزارة الاقتصاد والتجارة ، أو إرساله بالبريد المسجل للقسم المشار إليه،وذلك خلال ٣٠ يوماً من هذا الإعلان.

دولة الإمارات العربية المتحدة
وزارة الاقتصاد
إدارة العلامات التجارية

الأحد ١٨ يونيو ٢٠١٧ العدد ١٢٠٤٩

تعلن أدارة العلامات التجارية عن تقدم الوكيل / سبيشلايزد لخدمات العلامات التجارية

بطلب لتسجيل العلامة التجارية :

Off-White
c/o Virgil Abloh

المودعة تحت رقم: ٢٦٦٦٠٩ بتاريخ: ١٧ / ١ / ٢٠١٧

تاريخ إيداع الأولوية : / /

باسم : أف - وايت أل ال سي.

وعنوانه: سي / أو سيترين كوبيرمان ، ٥٢٩ فيفث إفينيو ، نيويورك أن واي١٠٠١٧ ، الولايات المتحدة الأمريكية.

وذلك لتمييز البضائع / الخدمات / المنتجات :

جميع حقائب حمل الأغراض، حقائب سفر ، حقائب الأمتعة ، صناديق ثياب (حقائب سفرية) ، حقائب الرياضيين ، حقائب ذات مقابض ، محافظ نقود ، حقائب يد ، حقائب كتف ، حقائب حمل و نقل ، حقائب الشاطئ ، محافظ جيب ، حقائب ظهر ، حقائب ساعي البريد ، محافظ جلدية مسطحة للوثائق والأوراق ، مظلات ، عصي خيزران ، أطواق للحيوانات.

الواقعة بالفئة : رقم (١٨)

وصف العلامة: "Off-White c/o Virgil Abloh" بحروف لاتينية بشكل مميز.

الاشتراطات:

فعلى من لديه اعتراض على ذلك التقدم به مكتوباً الى إدارة العلامات التجارية في وزارة الاقتصاد والتجارة ، أو إرساله بالبريد المسجل للقسم المشار إليه،وذلك خلال ٣٠ يوماً من هذا الإعلان.

دولة الإمارات العربية المتحدة
وزارة الاقتصاد
إدارة العلامات التجارية

الأحد ١٨ يونيو ٢٠١٧ العدد ١٢٠٤٩

تعلن أدارة العلامات التجارية عن تقدم الوكيل / سبيشلايزد لخدمات العلامات التجارية

بطلب لتسجيل العلامة التجارية :

المودعة تحت رقم: ٢٦٦٦٠٨ بتاريخ: ١٧ / ١ / ٢٠١٧

تاريخ إيداع الأولوية : / /

باسم : أف - وايت أل ال سي .

وعنوانه: سي / أو سيترين كوبيرمان ، ٥٢٩ فيفث إفينيو ، نيويورك أن واي١٠٠١٧ ، الولايات المتحدة الأمريكية.

وذلك لتمييز البضائع / الخدمات / المنتجات :

خدمات التسوق المباشر عبر الإنترنت ، مخازن التجزئة.

الواقعة بالفئة : رقم (٣٥)

وصف العلامة: رسم خطوط باللون الأسود و الأبيض بشكل هندسي بشكل مميز .

الاشتراطات:

فعلى من لديه اعتراض على ذلك التقدم به مكتوباً الى إدارة العلامات التجارية في وزارة الاقتصاد والتجارة ، أو إرساله بالبريد المسجل للقسم المشار إليه،وذلك خلال ٣٠ يوماً من هذا الإعلان.

دولة الإمارات العربية المتحدة
وزارة الاقتصاد
إدارة العلامات التجارية

الأحد ١٨ يونيو ٢٠١٧ العدد ١٢٠٤٩

تعلن أدارة العلامات التجارية عن تقدم الوكيل / سبيشلايزد لخدمات العلامات التجارية

بطلب لتسجيل العلامة التجارية :

المودعة تحت رقم: ٢٦٦٦٠٧ بتاريخ: ١٧ / ١ / ٢٠١٧

تاريخ إيداع الأولوية : / /

باسم : أف - وايت أل ال سي .

وعنوانه: سي / أو سيترين كوبيرمان ، ٥٢٩ فيفث إفينيو ، نيويورك أن واي١٠٠١٧ ، الولايات المتحدة الأمريكية.

وذلك لتمييز البضائع / الخدمات / المنتجات :

ملابس ، تحديدا ، جاكيتات (ملابس) ، بلوزات ، معاطف ، سترات رياضية ، بذلات ، سراويل داخلية ، الجينز ، كنزات صوفية ، سترات ، صدارات ، سراويل قصيرة ، قمصان ، فساتين ، تنانير ، ملابس برقية ، جوارب قصيرة ، أحزمة (ملابس) ، طواقي ، قبعات (أغطية للرأس) ، قفافيز (ملابس) ، لبس القدم ، أغطية الراس. .

الواقعة بالفئة : رقم (٢٥)

وصف العلامة: رسم خطوط باللون الأسود و الأبيض بشكل هندسي بشكل مميز .

الاشتراطات:

فعلى من لديه اعتراض على ذلك التقدم به مكتوباً الى إدارة العلامات التجارية في وزارة الاقتصاد والتجارة ، أو إرساله بالبريد المسجل للقسم المشار إليه،وذلك خلال ٣٠ يوماً من هذا الإعلان.

دولة الإمارات العربية المتحدة
وزارة الاقتصاد
إدارة العلامات التجارية

الأحد ١٨ يونيو ٢٠١٧ العدد ١٢٠٤٩

تعلن أدارة العلامات التجارية عن تقدم الوكيل / سبيشلايزد لخدمات العلامات التجارية

بطلب لتسجيل العلامة التجارية :

المودعة تحت رقم: ٢٦٦٦٠٦ بتاريخ: ١٧ / ١ / ٢٠١٧

تاريخ إيداع الأولوية : / /

باسم : أف - وايت أل ال سي .

وعنوانه: سي / أو سيترين كوبيرمان ، ٥٢٩ فيفث إفينيو ، نيويورك أن واي١٠٠١٧ ، الولايات المتحدة الأمريكية.

وذلك لتمييز البضائع / الخدمات / المنتجات :

جميع حقائب حمل الأغراض، حقائب سفر ، حقائب الأمتعة ، صناديق ثياب (حقائب سفرية) ، حقائب الرياضيين ، حقائب ذات مقابض ، محافظ نقود ، حقائب يد ، حقائب كتف ، حقائب حمل و نقل ، حقائب الشاطئ ، محافظ جيب ، حقائب ظهر ، حقائب ساعي البريد ، محافظ جلدية مسطحة للوثائق والأوراق ، مظلات ، عصي خيزران ، أطواق للحيوانات.

الواقعة بالفئة : رقم (١٨)

وصف العلامة: رسم خطوط باللون الأسود و الأبيض بشكل هندسي بشكل مميز .

الاشتراطات:

فعلى من لديه اعتراض على ذلك التقدم به مكتوباً الى إدارة العلامات التجارية في وزارة الاقتصاد والتجارة ، أو إرساله بالبريد المسجل للقسم المشار إليه،وذلك خلال ٣٠ يوماً من هذا الإعلان.

دولة الإمارات العربية المتحدة
وزارة الاقتصاد
إدارة العلامات التجارية

الأحد ١٨ يونيو ٢٠١٧ العدد ١٢٠٤٩

تعلن أدارة العلامات التجارية عن تقدم الوكيل / سبيشلايزد لخدمات العلامات التجارية

بطلب لتسجيل العلامة التجارية :

Off-White
c/o Virgil Abloh

المودعة تحت رقم: ٢٦٦٦١٣ بتاريخ: ١٧ / ١ / ٢٠١٧

تاريخ إيداع الأولوية : / /

باسم : أف - وايت أل ال سي.

وعنوانه: سي / أو سيترين كوبيرمان ، ٥٢٩ فيفث إفينيو ، نيويورك أن واي١٠٠١٧ ، الولايات المتحدة الأمريكية.

وذلك لتمييز البضائع / الخدمات / المنتجات :

ملابس ، تحديدا ، جاكيتات (ملابس) ، بلوزات ، معاطف ، سترات رياضية ، بذلات ، سراويل داخلية ، الجينز ، كنزات صوفية ، سترات ، صدارات ، سراويل قصيرة ، قمصان ، فساتين ، تنانير ، ملابس برقية ، جوارب قصيرة ، أحزمة (ملابس) ، طواقي ، قبعات (أغطية للرأس) ، قفافيز (ملابس) ، لبس القدم ، أغطية الراس..

الواقعة بالفئة : رقم (٢٥)

وصف العلامة: "Off-White" بحروف لاتينية بشكل مميز.

الاشتراطات:

فعلى من لديه اعتراض على ذلك التقدم به مكتوباً الى إدارة العلامات التجارية في وزارة الاقتصاد والتجارة ، أو إرساله بالبريد المسجل للقسم المشار إليه،وذلك خلال ٣٠ يوماً من هذا الإعلان.

دولة الإمارات العربية المتحدة
وزارة الاقتصاد
إدارة العلامات التجارية

الأحد ١٨ يونيو ٢٠١٧ العدد ١٢٠٤٩

تعلن أدارة العلامات التجارية عن تقدم الوكيل / سبيشلايزد لخدمات العلامات التجارية

بطلب لتسجيل العلامة التجارية :

Off -White

المودعة تحت رقم: ٢٦٦٦١٢ بتاريخ: ١٧ / ١ / ٢٠١٧

تاريخ إيداع الأولوية : / /

باسم : أف - وايت أل ال سي.

وعنوانه: سي / أو سيترين كوبيرمان ، ٥٢٩ فيفث إفينيو ، نيويورك أن واي١٠٠١٧ ، الولايات المتحدة الأمريكية.

وذلك لتمييز البضائع / الخدمات / المنتجات :

جميع حقائب حمل الأغراض، حقائب سفر ، حقائب الأمتعة ، صناديق ثياب (حقائب سفرية) ، حقائب الرياضيين ، حقائب ذات مقابض ، محافظ نقود ، حقائب يد ، حقائب كتف ، حقائب حمل و نقل ، حقائب الشاطئ ، محافظ جيب ، حقائب ظهر ، حقائب ساعي البريد ، محافظ جلدية مسطحة للوثائق والأوراق ، مظلات ، عصي خيزران ، أطواق للحيوانات.

الواقعة بالفئة : رقم (١٨)

وصف العلامة: "Off-White" بحروف لاتينية بشكل مميز.

الاشتراطات:

فعلى من لديه اعتراض على ذلك التقدم به مكتوباً الى إدارة العلامات التجارية في وزارة الاقتصاد والتجارة ، أو إرساله بالبريد المسجل للقسم المشار إليه،وذلك خلال ٣٠ يوماً من هذا الإعلان.

دولة الإمارات العربية المتحدة
وزارة الاقتصاد
إدارة العلامات التجارية

الأحد ١٨ يونيو ٢٠١٧ العدد ١٢٠٤٩

تعلن أدارة العلامات التجارية عن تقدم الوكيل / سبيشلايزد لخدمات العلامات التجارية

بطلب لتسجيل العلامة التجارية :

Off-White
c/o Virgil Abloh

المودعة تحت رقم: ٢٦٦٦١١ بتاريخ: ١٧ / ١ / ٢٠١٧

تاريخ إيداع الأولوية : / /

باسم : أف - وايت أل ال سي.

وعنوانه: سي / أو سيترين كوبيرمان ، ٥٢٩ فيفث إفينيو ، نيويورك أن واي١٠٠١٧ ، الولايات المتحدة الأمريكية.

وذلك لتمييز البضائع / الخدمات / المنتجات :

خدمات التسوق المباشر عبر الإنترنت ، مخازن التجزئة..

الواقعة بالفئة : رقم (٣٥)

وصف العلامة: "Off-White c/o Virgil Abloh" بحروف لاتينية بشكل مميز.

الاشتراطات:

فعلى من لديه اعتراض على ذلك التقدم به مكتوباً الى إدارة العلامات التجارية في وزارة الاقتصاد والتجارة ، أو إرساله بالبريد المسجل للقسم المشار إليه،وذلك خلال ٣٠ يوماً من هذا الإعلان.

دولة الإمارات العربية المتحدة
وزارة الاقتصاد
إدارة العلامات التجارية

الأحد ١٨ يونيو ٢٠١٧ العدد ١٢٠٤٩

تعلن أدارة العلامات التجارية عن تقدم الوكيل / سبيشلايزد لخدمات العلامات التجارية

بطلب لتسجيل العلامة التجارية :

Off-White
c/o Virgil Abloh

المودعة تحت رقم: ٢٦٦٦١٠ بتاريخ: ١٧ / ١ / ٢٠١٧

تاريخ إيداع الأولوية : / /

باسم : أف - وايت أل ال سي.

وعنوانه: سي / أو سيترين كوبيرمان ، ٥٢٩ فيفث إفينيو ، نيويورك أن واي١٠٠١٧ ، الولايات المتحدة الأمريكية.

وذلك لتمييز البضائع / الخدمات / المنتجات :

ملابس ، تحديدا ، جاكيتات (ملابس) ، بلوزات ، معاطف ، سترات رياضية ، بذلات ، سراويل داخلية ، الجينز ، كنزات صوفية ، سترات ، صدارات ، سراويل قصيرة ، قمصان ، فساتين ، تنانير ، ملابس برقية ، جوارب قصيرة ، أحزمة (ملابس) ، طواقي ، قبعات (أغطية للرأس) ، قفافيز (ملابس) ، لبس القدم ، أغطية الراس.

الواقعة بالفئة : رقم (٢٥)

وصف العلامة: "Off-White c/o Virgil Abloh" بحروف لاتينية بشكل مميز.

الاشتراطات:

فعلى من لديه اعتراض على ذلك التقدم به مكتوباً الى إدارة العلامات التجارية في وزارة الاقتصاد والتجارة ، أو إرساله بالبريد المسجل للقسم المشار إليه،وذلك خلال ٣٠ يوماً من هذا الإعلان.

دولة الإمارات العربية المتحدة
وزارة الاقتصاد
إدارة العلامات التجارية

الأحد ١٨ يونيو ٢٠١٧ العدد ١٢٠٤٩

تعلن أدارة العلامات التجارية عن تقدم الوكيل / سبيشلايزد لخدمات العلامات التجارية

بطلب لتسجيل العلامة التجارية :

AMERICAN VALLEY

المودعة تحت رقم: ٢٦٧٢٧٣ بتاريخ: ٢٨ / ١ / ٢٠١٧

تاريخ إيداع الأولوية : / /

باسم : إسباير إنترناشيونال إنفستمنت ليمتد.

وعنوانه: ص.ب ٧٤٩٤٤ دبي ، الإمارات العربية المتحدة.

وذلك لتمييز البضائع / الخدمات / المنتجات :

اللحوم والأسماك ولحوم الدواجن والصيد، خلاصات اللحم، فواكه وخضروات محفوظة ومجمدة ومجففة ومطهوة، هلام (جيلي) ومربيات وفواكه مطبوخة بالسكر، البيض والحليب ومنتجات الحليب، الزيوت والدهون المعدة للأكل.

الواقعة بالفئة : رقم (٢٩)

وصف العلامة: "AMERICAN VALLEY" بحروف لاتينية بشكل مميز.

الاشتراطات:

فعلى من لديه اعتراض على ذلك التقدم به مكتوباً الى إدارة العلامات التجارية في وزارة الاقتصاد والتجارة ، أو إرساله بالبريد المسجل للقسم المشار إليه،وذلك خلال ٣٠ يوماً من هذا الإعلان.

دولة الإمارات العربية المتحدة
وزارة الاقتصاد
إدارة العلامات التجارية

الأحد ١٨ يونيو ٢٠١٧ العدد ١٢٠٤٩

تعلن أدارة العلامات التجارية عن تقدم الوكيل / سبيشلايزد لخدمات العلامات التجارية

بطلب لتسجيل العلامة التجارية :

segezha group

المودعة تحت رقم: ٢٦٧٠٨٩ بتاريخ: ٢٥ / ١ / ٢٠١٧

تاريخ إيداع الأولوية : / /

باسم : سيجيزها جروب أوف كومبانيز (شركه ذات مسؤوليه محدودة) .

وعنوانه: غرفة رقم ٧ ، الطابق الثاني ، مكتب رقم ١ ، جاكارنسكي لين (التاسع و العشرون) ، الموقع ١١٩٠٣٤ ، موسكو .روسيا.

وذلك لتمييز البضائع / الخدمات / المنتجات :

ورق من لباب الخشب

الواقعة بالفئة : رقم (١٦)

وصف العلامة: "Segezha Group" بحروف لاتينية بشكل مميز بجانبها رسم دوائر متداخلة بشكل مميز و العلامة بالألوان الأسود و الأخضر

الاشتراطات:

فعلى من لديه اعتراض على ذلك التقدم به مكتوباً الى إدارة العلامات التجارية في وزارة الاقتصاد والتجارة ، أو إرساله بالبريد المسجل للقسم المشار إليه،وذلك خلال ٣٠ يوماً من هذا الإعلان.

دولة الإمارات العربية المتحدة
وزارة الاقتصاد
إدارة العلامات التجارية

الأحد ١٨ يونيو ٢٠١٧ العدد ١٢٠٤٩

تعلن أدارة العلامات التجارية عن تقدم الوكيل / سبيشلايزد لخدمات العلامات التجارية

بطلب لتسجيل العلامة التجارية :

BHARAT MASALA

المودعة تحت رقم: ٢٦٧٠٠٤ بتاريخ: ١٧ / ١ / ٢٠١٧

تاريخ إيداع الأولوية : / /

باسم : جرين جلوبال للتجارة (ذ.م.م.).

وعنوانه: ص.ب. ٧٣٧٦ ، عجمان ، الإمارات العربية المتحدة.

وذلك لتمييز البضائع / الخدمات / المنتجات :

البن والشاي والكاكاو والسكر والأرز والتابيوكا والساغو والبن الإصطناعي، الدقيق والمستحضرات المصنوعة من الحبوب والخبز والفطائر والحلويات والحلويات المثلجة، عسل النحل والعسل الأسود، الخميرة ومسحوق الخبيز، الملح والخردل، الخل، الصلصات (التوابل)، البهارات، الثلج.

الواقعة بالفئة : رقم (٣٠)

وصف العلامة: "BHARAT MASALA" بحروف لاتينية بشكل مميز على خلفية رسم بيضاوي يعلوها رسم دائري يتوسطه رسم بشكل مميز و العلامة بالألوان الأحمر و الأسود و الأصفر و الأزرق و الأبيض و الذهبي .

الاشتراطات:

فعلى من لديه اعتراض على ذلك التقدم به مكتوباً الى إدارة العلامات التجارية في وزارة الاقتصاد والتجارة ، أو إرساله بالبريد المسجل للقسم المشار إليه،وذلك خلال ٣٠ يوماً من هذا الإعلان.

دولة الإمارات العربية المتحدة
وزارة الاقتصاد
إدارة العلامات التجارية

الأحد ١٨ يونيو ٢٠١٧ العدد ١٢٠٤٩

تعلن أدارة العلامات التجارية عن تقدم الوكيل / سبيشلايزد لخدمات العلامات التجارية

بطلب لتسجيل العلامة التجارية :

Off -White

المودعة تحت رقم: ٢٦٦٦١٤ بتاريخ: ١٧ / ١ / ٢٠١٧

تاريخ إيداع الأولوية : / /

باسم : أف - وايت أل ال سي.

وعنوانه: سي / أو سيترين كوبيرمان ، ٥٢٩ فيفث إفينيو ، نيويورك أن واي١٠٠١٧ ، الولايات المتحدة الأمريكية.

وذلك لتمييز البضائع / الخدمات / المنتجات :

خدمات التسوق المباشر عبر الإنترنت ، مخازن التجزئة.

الواقعة بالفئة : رقم (٣٥)

وصف العلامة: "Off-White" بحروف لاتينية بشكل مميز.

الاشتراطات:

فعلى من لديه اعتراض على ذلك التقدم به مكتوباً الى إدارة العلامات التجارية في وزارة الاقتصاد والتجارة ، أو إرساله بالبريد المسجل للقسم المشار إليه،وذلك خلال ٣٠ يوماً من هذا الإعلان.

الفجر
26

المصرف المركزي يعقد ملتقى لشركائه الاستراتيجيين

•• أبوظبي-وام:

عقد مصرف الامارات العربية المتحدة المركزي ملتقى للشركاء الاستراتيجيين والفرق التنفيذية للأجندة الوطنية بمقره الرئيسي في أبوظبي.

ترأس الملتقى معالي مبارك راشد المنصوري محافظ المصرف المركزي بحضور سعادة الدكتور سعيد عبد الله الغفلي مدير عام هيئة الامارات للهوية وسعادة ناصر الهاملي وكيل وزارة الموارد البشرية والتوطين لشؤون التوطين بالإضافة الى رؤساء الفرق التنفيذية للأجندة الوطنية فيما يخص مؤشرات الاستثمار الأجنبي والتنافسية العالمي والتوطين وريادة الاعمال والمشاريع الصغيرة والمتوسطة ومؤشر الابتكار العالمي ومؤشرات الأداء الاقتصادي.

كما حضر الملتقى عدد من الوكلاء المساعدين والمدراء التنفيذيين والقيادات من المصرف المركزي ووزارات الداخلية والاقتصاد والمالية والعدل والموارد البشرية والتوطين بالإضافة الى هيئة الأوراق المالية والسلع وهيئة التأمين وهيئة الامارات للهوية والهيئة الاتحادية للجمارك والهيئة الوطنية للأمن الالكتروني والهيئة العامة لتنظيم قطاع الاتصالات والهيئة الاتحادية للتنافسية والاحصاء ودائرة المالية لحكومة أبوظبي ودائرة التنمية الاقتصادية لحكومة أبوظبي ودائرة المالية لحكومة دبي ودائرة التنمية الاقتصادية لحكومة دبي ومركز دبي لتطوير الاقتصاد الإسلامي إلى جانب ممثلين عن مكتب رئاسة مجلس الوزراء.

وقال معالي مبارك راشد المنصوري في كلمة له أن ملتقى الشركاء الاستراتيجيين يأتي في مستهل الدورة الاستراتيجية الرابعة للحكومة 2017-2021 والتي تعد غاية في الأهمية كونها الدورة الاستراتيجية الأخيرة الفاصلة عن رؤية الامارات 2021 وتحقيق الأجندة الوطنية.

مشيرا إلى أن الملتقى يهدف الى اطلاع الشركاء الاستراتيجيين على تفاصيل الخطة الاستراتيجية والتشغيلية 2017-2021 للمصرف المركزي والتي تتضمن مشاريع مشتركة مع عدد من الشركاء وبالتالي الوصول الى التعاون والتنسيق والتكامل بين مختلف الجهات للوصول للأهداف الوطنية المنشودة.

وأشاد بمشاركة رؤساء الفرق التنفيذية للأجندة الوطنية ضمن ملتقى المصرف المركزي داعيا الجميع الى حشد الجهود لتحقيق أهداف الفرق التنفيذية للأجندة الوطنية والتي وجه صاحب السمو الشيخ محمد بن راشد آل مكتوم نائب رئيس الدولة رئيس مجلس الوزراء حاكم دبي "رعاه الله" بتشكيلها ودعمها لتسريع تحقيق الأجندة الوطنية.

يستمر حتى 30 الجاري بمشاركة 200 عارض ونخبة العلامات التجارية

ماجد القاسمي يفتتح "معرض ليالي رمضان" في اكسبو الشارقة

•• الشارقة-الفجر:

افتتح الشيخ ماجد بن فيصل القاسمي النائب الأول لرئيس غرفة تجارة وصناعة الشارقة، فعاليات "معرض ليالي رمضان" الذي يستضيفه مركز اكسبو الشارقة خلال الفترة من 15-30 يونيو الجاري، ضمن فعاليات الدورة الثامنة والعشرين من "مهرجان رمضان الشارقة 2017".

وتجوّل الشيخ ماجد بن فيصل القاسمي عقب قص شريط الافتتاح في أرجاء المعرض الذي حضر افتتاحه كل من سعادة خالد جاسم المدفع رئيس هيئة الإنماء التجاري والسياحي في الشارقة، وسعادة وليد عبد الرحمن بوخاطر النائب الثاني لرئيس غرفة الشارقة وعدد من أعضاء مجلس إدارة الغرفة، إلى جانب سعادة خالد بن بطي الهاجري مدير عام غرفة تجارة وصناعة الشارقة، وسعادة سيف محمد المدفع رئيس مركز اكسبو الشارقة، وإبراهيم راشد الجروان مدير إدارة العلاقات الاقتصادية والتسويق في غرفة الشارقة منسق عام مهرجان رمضان الشارقة، وعدد من موظفي غرفة الشارقة ومركز أكسبو الشارقة، وحشد من ممثلي مجتمع الأعمال والشخصيات الاجتماعية والإعلامية.

ونجح المعرض الذي انطلق الخميس في استقطاب أكثر من 200 شركة عارضة محلية وأجنبية في دورة هذا الموسم، حيث اطلع الشيخ ماجد بن فيصل القاسمي على منصات العرض والمنتجات المعروضة التي تضم نخبة من أهم الأسماء والعلامات التجارية الوطنية والعالمية في مجال تجارة التجزئة.

وأكد الشيخ ماجد بن فيصل القاسمي عقب الجولة التفقدية، تصميم إمارة الشارقة على المضي قدماً في تحقيق التنمية المستدامة على كافة الصعد الاجتماعية والاقتصادية وفقاً للرؤية الطموحة لصاحب السمو الشيخ الدكتور سلطان بن محمد القاسمي عضو المجلس الأعلى حاكم الشارقة، وبمتابعة حثيثة من سمو الشيخ سلطان بن محمد بن سلطان القاسمي ولي عهد ونائب حاكم الشارقة، وصولاً إلى تحقيق السعادة لأبناء المجتمع وترسيخ مكانة إمارة الشارقة كوجهة رائدة ومتميزة للعيش وللسياحة ولممارسة الأعمال.

وقال الشيخ ماجد بن فيصل القاسمي إن غرفة الشارقة حريصة على دعم صناعة المهرجانات والمعارض وتطويرها وتعزيز تنافسيتها لتعزيز اسم الإمارة كواحدة من أهم المدن الرائدة في هذا المجال، منوهاً بأهمية هذه الصناعة ودورها في تنمية الاقتصاد وفي دعم قطاعات الصناعة والتجارة والسياحة والسفر والفنادق وغيرها.

كما أكد الشيخ ماجد بن فيصل القاسمي على أهمية مهرجان رمضان الشارقة ومعرض ليالي رمضان في تنشيط الحركة التجارية والسياحية على مستوى إمارة الشارقة وفي إشاعة أجواء البهجة والفرح على امتداد أيام الشهر الفضيل، منوهاً بحجم ومستوى المشاركة في المعرض وبحسن التنظيم وجودة المنتجات وتميز العروض المطروحة والحسومات الجاذبة بالإضافة إلى تنوع الأنشطة والفعاليات التي ترضي أذواق الزوار من مختلف الشرائح الاجتماعية والفئات العمرية.

أجواء استثنائية

وتعتبر دورة المعرض هذا الموسم التي تقام بدعم من غرفة تجارة وصناعة الشارقة على مدى 16 يوماً الأضخم والأكبر من نوعها على الإطلاق، حيث تمتد منصات العرض على كامل مساحة مركز اكسبو الشارقة، وذلك احتفاء بشهر رمضان المبارك وعيد الفطر السعيد، ووسط أجواء استثنائية بهيجة وعروضات مغرية وتخفضيات جاذبة تصل نسبتها إلى 80%.

كما يعتبر "ليالي رمضان" أحد أبرز وجهات التسوق والمرح الزاخرة بالأنشطة والفعاليات المتميزة التي تُرضي أذواق سكان الإمارة وزوارها وتوفر لهم خيارات واسعة من السلع والمنتجات والخدمات والرفاهية وتختصر عليهم الوقت والجهد في آن واحد، حيث يتألق المعرض بمشاركة عدد من كبار تجار التجزئة والعلامات التجارية المرموقة. كما يضم المعرض مساحة مخصصة لنخبة من أشهر المطاعم، بالإضافة إلى باقة مميزة من الأنشطة الترفيهية التي تهدف جميعها إلى منح الزوار تجربة رمضانية استثنائية هذا الموسم.

الإنماء السياحي

وأكد سعادة خالد جاسم المدفع رئيس هيئة الإنماء التجاري والسياحي في الشارقة، أن الإنماء السياحي أولوية استراتيجية لإمارة الشارقة التي نجحت في ترسيخ اسمها ومكانتها على خارطة السياحة العالمية، وهي تواصل بخطى حثيثة تطوير القطاع السياحي ورفع معدلات الإقبال على الإمارة بالاستفادة من المزايا الفريدة التي تتمتع بها الشارقة على أكثر من صعيد.

وأشار المدفع إلى حرص هيئة الإنماء السياحي الدؤوب على التعاون مع مختلف الجهات الحكومية في الشارقة وكافة شركائها الاستراتيجيين وفي مقدمتهم غرفة تجارة وصناعة الشارقة واكسبو الشارقة، على مستوى توحيد الرؤى وتضافر الجهود لتطوير صناعة السياحة كل في مجال اختصاصه، للوصول إلى النهضة الشاملة في مختلف القطاعات الاقتصادية والاجتماعية وليس في القطاع السياحي فحسب، بما ينسجم مع توجيهات القيادة الحكيمة ورؤية الشارقة الاقتصادية.

وقال المدفع إنه كان لافتاً عند قص شريط الافتتاح أن الجماهير والمتسوقين كانوا ينتظرون بلهفة وبأعداد غفيرة قبيل انطلاق فعاليات المعرض، وهذا دليل على أهمية هذا النوع من المعارض والطلب المتنامي عليها، مضيفاً أن فعاليات "مهرجان رمضان الشارقة" وفي مقدمتها "معرض ليالي رمضان" باتت من أبرز مواسم الجذب السياحي إلى إمارة الشارقة والتي تسهم في تنشيط تجارة التجزئة والعديد من القطاعات الأخرى.

ولفت المدفع إلى أن هيئة الإنماء السياحي ساهمت بالتعاون مع غرفة تجارة وصناعة الشارقة ومركز اكسبو الشارقة في جذب ست شركات سياحية رائدة للمشاركة في المعرض ومن بينها العربية للطيران، منوهاً بأهمية وجود مثل هذه الشركات في هذا النوع من الأحداث المهمة وفي هذه الفترة من العام وخاصة مع بدء فترة الإجازات الصيفية حيث يشرع الناس بالبحث عن أفضل عروض السفر المتنوعة والباقات المتكاملة التي تشمل السفر والإقامة والمواصلات والأنشطة وغيرها.

تجربة تسوق مثالية

من جانبه، أكد سعادة خالد بن بطي الهاجري مدير عام غرفة تجارة وصناعة الشارقة، أن معرض ليالي رمضان بات واحداً من أهم فعاليات مهرجان رمضان الشارقة التي ينتظرها الناس بشوق في كل موسم للاستمتاع بتجربة تسوق مثالية وسط أجواء رمضانية وتراثية رائعة.

وأكد خالد بن بطي أن المعرض على امتداد دوراته السابقة حظي بثقة وإعجاب الناس، منوهاً بحرص اكسبو الشارقة على تطوير فعاليات هذا الحدث وأنشطته بشكل مستمر للحفاظ على سمعته ومكانته كأحد أهم وجهات التسوق وتمضية الأوقات البهيجة في شهر رمضان المبارك، وهو ما يسهم في جذب شركات قطاع تجارة التجزئة والسياحة بالإمارة للمواظبة على حجز مساحة لهم في المعرض، الأمر الذي ينعكس إيجاباً على مجتمع الأعمال ومختلف القطاعات الاقتصادية وعلى المناخ الاستثماري في الإمارة.

حشود الزوار

من جهته، أعرب سعادة سيف محمد المدفع رئيس مركز اكسبو الشارقة، عن شكره للشيخ ماجد بن فيصل القاسمي النائب الأول لرئيس غرفة تجارة وصناعة الشارقة، على تشريفه المركز بافتتاح المعرض، مثنياً على دعم غرفة تجارة وصناعة الشارقة اللامحدود لكافة الفعاليات التي ينظمها ويستضيفها اكسبو الشارقة. كما أعرب عن شكره لكافة الشركاء الذين ساهموا في نجاح إنطلاقة معرض ليالي رمضان وفي مقدمتهم هيئة الإنماء التجاري والسياحي والقيادة العامة لشرطة الشارقة والإدارة العامة للدفاع المدني وكافة الجهات الداعمة.

وأكد أن معرض ليالي رمضان برهن في يومه الأول على مكانته الرائدة وأهميته بالنسبة لقطاع تجارة التجزئة وكذلك لشريحة كبيرة من الناس الذين احتشدوا عند أبواب المركز بالمئات بانتظار انطلاق فعاليات الحدث، مشيراً إلى أن دورة المعرض هذا العام مميزة عن سابقاتها وتوفر باقة من العروض التجارية والخدمات التي تحاكي احتياجات العائلات والمتسوقين الباحثين عن أفضل الحسومات أو الراغبين بتمضية أوقات هانئة وسعيدة في المطاعم والمقاهي المشاركة في الحدث.

فرصة للشركات

وأكد ممثلو عدد من الشركات والجهات المشاركة في المعرض حرصهم على المشاركة في هذا الحدث، نظراً لأهميته البالغة على المستوى المحلي باعتباره حدثاً موسمياً ووجهة مثالية غنية بالفعاليات والأنشطة والحسومات المغرية، وتستقطب كل عام شريحة كبيرة جداً من سكان وزوار الإمارة.

وفي هذا الإطار، أكد أحمد عبد الحميد ممثل وكالة مطار الشارقة للسفريات "ساتا" المشاركة في المعرض، إن الحدث يمثل فرصة مناسبة لعرض المنتجات وإطلاق العروض الموسمية وهو منصة مثالية للوصول إلى أكبر عدد من المتعاملين الجدد.

من جانبه، قال عبد الرحمن الغير من شركة "وايت تي" المتخصصة ببيع الشاي العضوي من مختلف الأصناف، إنه تفاجأ بحجم إقبال الناس في اليوم الأول من المعرض، معرباً عن توقعاته بأن يحقق المعرض نجاحاً باهراً لمعظم الشركات العارضة وأن يؤمن لشركته مردوداً مادياً عالياً ويترك أثراً دعائياً كبيراً.

من جهته، أشار المساعد عبد العزيز عبدالله جابر من قسم الحماية في الإدارة العامة للدفاع المدني، إلى أن الدفاع المدني حرص على المشاركة في معرض ليالي رمضان بهدف نشر وتعزيز التوعية في مجال السلامة والأمن، معتبراً أن مستوى الإقبال الكثيف الواضح من اليوم الأول للمعرض تشكل فرصة لقسم الحماية لنشر ثقافة الوقاية من مخاطر الحريق والتعريف بأنواع الحرائق إلى جانب توزيع المطويات التوعوية في جوانب مختلفة.

تنافس وتراث

وشهد المعرض توافد عدد كبير من الزوار في يومه الأول، وفاقت نسبة المبيعات في العديد من المحلات التجارية التوقعات، وسط مشاركة العديد من الأسماء التجارية المرموقة التي تتنافس على استقطاب الجمهور، ومن أبرزها جراند ستورز وسن أند ساند سبورتس وقسم تجارة التجزئة التابع لمجموعة ثومبي وسكيتشرز وشرف دي جيه ويو أس بولو ولايف ستايل للمجوهرات وساعات جوفيال وغيرها. وسيقام في ختام فعاليات المعرض سحب على سيارة (نيسان باترول 2017). وتشمل قائمة المعروضات الهدايا والمنتجات الجديدة والعطور ومستحضرات التجميل ومنتجات العناية الصحية والأجهزة الكهربائية والتجهيزات المنزلية والأثاث والديكورات المنزلية الداخلية والمنسوجات والأزياء والملابس والمعدات الرياضية والقرطاسية والمواد الغذائية والزهور الطبيعية والاصطناعية والهواتف النقالة وأجهزة الكمبيوتر وملحقاتها وألعاب الأطفال والأزياء والمجوهرات وغيرها.

واستقطبت "قرية ماضي الإمارات التراثية" التي تمتد على مساحة 500 متر مربع شريحة واسعة من الزوار، حيث نالت الرموز التراثية والمجالس القديمة ومدفع رمضان والتحف والأزياء والملابس التراثية التي تعبر عن عراقة وأصالة الماضي الإماراتي إعجاب الكثيرين.

محاكم دبي
محاكم دبي الابتدائية
DUBAI COURTS
حكومة دبي GOVERNMENT OF DUBAI

العدد ١٢٠٤٩ بتاريخ ٢٠١٧/٦/١٨
انذار عدلي بالنشر
رقم ٢٠١٧/٣٨٤٣
المنذر/بنك دبي الاسلامي - بوكالة المحامي عباس مهدي الطاهري
المنذر اليه : عبدالغفار عبدالعزيز محمود القوني (مجهول محل الاقامة)
حيث ان موكلي يداينكم بمبلغ وقدره (٢٦٦٦٧ درهم) بموجب قرض تمويل السيارة رقم : (٦٢٣٨٠) موديل (٢٠١٥) ، الفئة (دبي C) النوع (كيا سيراتو - صالون) ، اللون : (فضي) وهذه المديونية مترصدة في ذمتكم بسبب امتناعكم عن سداد الأقساط المالية المستحقة في ذمتكم ، على الرغم من مطالبتنا لكم بسداد هذه المديونية الا انكم لم تبادروا الى السداد حتى تاريخ هذا الانذار وعليه نرجو الاستجابة لدواعي الانذار وذلك بسرعة سداد المبلغ المترصد في ذمتكم خلال سبعة ايام من تاريخ هذا النشر ، وإلا سوف نضطر الى استصدار أمرا ببيع المال المرهون (السيارة المرهونة) لصالح البنك المنذر بالاضافة الى تحميلكم الرسوم والمصروفات مع حفظ كافة حقوق موكلي الاخرى تجاهكم.
الكاتب العدل

محاكم دبي
محاكم دبي الابتدائية
DUBAI COURTS
حكومة دبي GOVERNMENT OF DUBAI

العدد ١٢٠٤٩ بتاريخ ٢٠١٧/٦/١٨
انذار عدلي بالنشر
رقم ٢٠١٧/٣٨٢٨
المنذر/بنك دبي الاسلامي - بوكالة المحامي عباس مهدي الطاهري
المنذر اليه : احمد انور مسعد حامد سليم (مجهول محل الاقامة)
حيث ان موكلي يداينكم بمبلغ وقدره (٣٦٨٦٤ درهم) بموجب قرض تمويل السيارة رقم : (٦٧٨٧٢) موديل (٢٠١٥) ، الفئة (دبي Q) النوع (كيا اسبورتج - استيشن) ، اللون : (اسود) وهذه المديونية مترصدة في ذمتكم بسبب امتناعكم عن سداد الأقساط المالية المستحقة في ذمتكم ، على الرغم من مطالبتنا لكم بسداد هذه المديونية الا انكم لم تبادروا الى السداد حتى تاريخ هذا الانذار وعليه نرجو الاستجابة لدواعي الانذار وذلك بسرعة سداد المبلغ المترصد في ذمتكم خلال سبعة ايام من تاريخ هذا النشر ، وإلا سوف نضطر الى استصدار أمرا ببيع المال المرهون (السيارة المرهونة) لصالح البنك المنذر بالاضافة الى تحميلكم الرسوم والمصروفات مع حفظ كافة حقوق موكلي الاخرى تجاهكم.
الكاتب العدل

محاكم دبي
محاكم دبي الابتدائية
DUBAI COURTS
حكومة دبي GOVERNMENT OF DUBAI

العدد ١٢٠٤٩ بتاريخ ٢٠١٧/٦/١٨
انذار عدلي بالنشر
رقم ٢٠١٧/٣٨٤٣
المنذر/بنك دبي الاسلامي - بوكالة المحامي عباس مهدي الطاهري
المنذر اليه : عادل السيد (مجهول محل الاقامة)
حيث ان موكلي يداينكم بمبلغ وقدره (٣٦٨٢٠ درهم) بموجب قرض تمويل السيارة رقم : (٢٢٠٠٨) موديل (٢٠٠٨) ، الفئة (دبي M) النوع (مرسيدس S٣٥٠ - صالون) ، اللون : (فضي) وهذه المديونية مترصدة في ذمتكم بسبب امتناعكم عن سداد الأقساط المالية المستحقة في ذمتكم ، على الرغم من مطالبتنا لكم بسداد هذه المديونية الا انكم لم تبادروا الى السداد حتى تاريخ هذا الانذار وعليه نرجو الاستجابة لدواعي الانذار وذلك بسرعة سداد المبلغ المترصد في ذمتكم خلال سبعة ايام من تاريخ هذا النشر ، وإلا سوف نضطر الى استصدار أمرا ببيع المال المرهون (السيارة المرهونة) لصالح البنك المنذر بالاضافة الى تحميلكم الرسوم والمصروفات مع حفظ كافة حقوق موكلي الاخرى تجاهكم.
الكاتب العدل

محاكم دبي
محاكم دبي الابتدائية
DUBAI COURTS
حكومة دبي GOVERNMENT OF DUBAI

العدد ١٢٠٤٩ بتاريخ ٢٠١٧/٦/١٨
اعادة اعلان بالنشر
في الدعوى ٢٠١٧/١٦٨٧ تجاري جزئي
الى المدعي عليه / ١-منار محمد سيد عبدالحافظ مجهول محل الاقامة بما ان المدعي/ بنك الاتحاد الوطني ويمثله : عبدالله محمد رسول علي الهرمودي قد أقام عليك الدعوى وموضوعها المطالبة بالزام المدعي عليه بمبلغ وقدره (٢١١,٩٨٠,٣٧ درهم) والرسوم والمصاريف ومقابل اتعاب المحاماة والفائدة ١٢,٩٩٪ سنويا من تاريخ رفع الدعوى وحتى السداد التام. وحددت لها جلسة يوم الاربعاء الموافق ٢٠١٧/٦/٢١ الساعة ٩,٣٠ ص بالقاعة Ch1.C.14 لذا فأنت مكلف بالحضور أو من يمثلك قانونيا وعليك بتقديم ما لديك من مذكرات او مستندات للمحكمة قبل الجلسة بثلاثة أيام على الأقل وفي حالة تخلفك فان الحكم سيكون بمثابة حضوري.
رئيس القسم

محاكم دبي
محاكم دبي الابتدائية
DUBAI COURTS
حكومة دبي GOVERNMENT OF DUBAI

العدد ١٢٠٤٩ بتاريخ ٢٠١٧/٦/١٨
انذار عدلي بالنشر
رقم ٢٠١٧/٣٨٣٨
المنذر : عبد الواحد بن شبيب العقارية (حاليا) بن شبيب العقارية (سابقا)
المنذر اليهما : ١- اونتاريو بلس للتجارة العامة - ش ذ م م - صفتها المستأجرة
٢- مزمل عبدالغني احمد حسين - صفته محرر الشيكات (مجهولا محل الاقامة)
المنذر إليهما الأولى مستاجرة المكتب رقم(إم - ٨) من البناء المشاد على قطعة الأرض رقم ١١٦-٥٧٢ منطقة عيال ناصر والثاني محرر الشيكات وملتزم بالعقد ارتد لهما الشيكين التاليين الأول رقم ١٢٤ بتاريخ ٢٠١٦/١٢/٠١ بقيمة ١٠،٠٠٠ درهم والثاني رقم ١٢٥ بتاريخ ٢٠١٧/٠٣/٠١ بقيمة ١٠،٠٠٠ درهم المسحوبين على مصرف عجمان فرع خليفه - عجمان وقد إنتهى عقدهما بتاريخ ٢٠١٧/٠٥/٣١ وظلا شاغلان المأجور من دون التجديد ودفع المستحقات بقيمة (٢٥،٦٥٨ درهم) حتى تاريخ ٢٠١٧/٠٦/٠٦ مما سيترتب عليهما اضافة لم سبق ٥٠٠درهم غرامة عن كل يوم تأخيرالتجديد و٢،٥٠٠ درهم غرامة عن كل شيك مرتجع و٢٠٠٠ درهم فى حال فتح بلاغ في الشرطة + ٣٠٠٠درهم غرامة فى حال رفع دعوى إيجارية وفقاً للشرط الخاص المطبوع والبارز بظهرالعقد. لـذا عليهما بدفع المستحقات والتجديد خلال مدة إسبوع سنداً للبند رقم ٣ المذكور بظهر العقد والمتطابق مع القانون وإلا سنتابع إتخاذ الإجراءات القانونية ضدهما بإخلاء المأجوروإلزامهما بدفع المستحقات الإيجارية والرسوم والمصاريف حتى الإخلاء التام.
الكاتب العدل

محاكم دبي
محاكم دبي الابتدائية
DUBAI COURTS
حكومة دبي GOVERNMENT OF DUBAI

العدد ١٢٠٤٩ بتاريخ ٢٠١٧/٦/١٨
انذار عدلي بالنشر
رقم ٢٠١٧/٣٨٣٤
المنذر : عبد الواحد بن شبيب العقارية (حاليا) بن شبيب العقارية (سابقا)
المنذر اليهما : ١- بهبوراج باشيال باشيال - صفته المستأجرة
٢- سكاي زيل لتجارة مواد البناء - ش ذ م م - صفتها محررة الشيكات (مجهولا محل الاقامة)
المنذر إليهما الأول مستأجر الشقة رقم (٢٠٤) من البناء المشاد على قطعة الأرض رقم ٧٣٨-١١٨ (٥٤) نايف والثانية محررة الشيكات وملتزمة بالعقد ارتد لهما الشيكين التاليين الأول رقم ٢٣٦ بتاريخ ٢٠١٦/١٢/١٠ بقيمة ٦،٦٥٠ درهم والثاني رقم ٢٣٨ بتاريخ ٢٠١٧/٠٣/١٠ بقيمة ٦،٦٥٠ درهم المسحوبين على بنك رأس الخيمة الوطني فرع السوق - دبي وحيث أنه قد إنتهى عقدهما بتاريخ ٢٠١٧/٠٥/٣١ وظلا شاغلان المأجور من دون التجديد ودفع المستحقات بقيمة (١٨،٨٨٣)حتى تاريخ ٢٠١٧/٠٦/٠٨ مما سيترتب عليهما اضافة لم سبق ٥٠٠درهم غرامة عن كل يوم تأخيرالتجديد و٢،٥٠٠ درهم غرامة عن كل شيك مرتجع و٢٠٠٠ درهم فى حال فتح بلاغ في الشرطة + ٣٠٠٠درهم غرامة فى حال رفع دعوى إيجارية وفقاً للشرط الخاص المطبوع والبارز بظهرالعقد. لـذا عليهما بدفع المستحقات والتجديد خلال مدة إسبوع سنداً للبند رقم ٣ المذكور بظهر العقد والمتطابق مع القانون وإلا سنتابع إتخاذ الإجراءات القانونية ضدهما بإخلاء المأجوروإلزامهما بدفع المستحقات الإيجارية والرسوم والمصاريف حتى الإخلاء التام
الكاتب العدل

مجلس رمضاني اقتصادي حول "حقوق المستثمرين في أسواق الأوراق المالية"

•• عجمان ـ الفجر

في إطار أنشطتها التثقيفية نظمت فعاليات رمضان عجمان- بالتعاون مع هيئة الأوراق المالية والسلع- مجلساً اقتصادياً استضافت فيه سعادة د. عبيد الزعابي الرئيس التنفيذي للهيئة بالإنابة.

وقد استعرض د. عبيد الزعابي خلال الفعالية موضوع "حقوق المستثمرين في أسواق الأوراق المالية بالدولة" من خلال الأنظمة والتشريعات المختلفة التي تنظم عمل الأسواق وتحكم التداولات التي تجري فيها، وذلك بحضور عدد من المسؤولين ورجال الأعمال في الإمارة والمستثمرين.

وتناول المجلس عدد من المحاور من بينها أهم حقوق المستثمرين في أسواق الأوراق المالية، كحقوق المساهمين المتصلة بالجمعيات العمومية، وحقوق المستثمر قبل شركة الوساطة، وحقوق حملة السندات.

وقدم الدكتور عبيد سيف الزعابي في مستهل حديثه نبذة عن دور هيئة الاوراق المالية والسلع ورسالتها واستراتيجيتها وتبني مفهوم بيئة استثمارية جاذبة والعمل على حماية حقوق المستثمرين.

كما استعرض الرئيس التنفيذي للهيئة خطط لتطوير الأنظمة والآليات والخدمات المالية الضرورية لتعزيز مستوى حماية المستثمرين.

كما أبرز أهمية متابعة مدى التزام الشركات المدرجة بالتشريعات في اجتماعات الجمعيات العمومية للمساهمين لضمان حماية حقوقهم.

وأشار الزعابي إلى أهمية الوعى الاستثماري لدى الجمهور، وخاصة لدى صغار المستثمرين، والدراية بأساليب التحليل المالي اللازمة لاتخاذ قراراتهم الاستثمارية الرشيدة في الوقت السليم، وأكد أن الوعى الاستثماري يعني قراراً استثمارياً رشيداً يُمَكّن من اتخذه من تحقيق الأرباح وتجنب المخاطر، وكذلك يساهم في تحقيق كفاءة السوق من خلال التسعير العادل لأدوات الاستثمار المتداولة فيه.

وناقش المشاركون في المجلس الرمضاني أهمية العمل على تعزيز مستويات الشفافية من خلال متابعة إفصاح الشركات المدرجة عن البيانات المالية السنوية والمرحلية والإفصاح عن الاخبار الجوهرية، وتطبيق المعايير الدولية في سوق رأس المال ومؤسساته لتعزيز مستوى حماية المستثمرين، خاصة منها المعايير المحاسبية ومعايير التدقيق الدولية على الجهات الخاضعة لرقابة الهيئة.

وفي ختام المجلس الرمضاني أشاد الرئيس التنفيذي لهيئة الأوراق المالية والسلع بجهود اللجنة المنظمة لفعاليات رمضان عجمان في تنظيم مجالس رمضانية متنوعة لمناقشة العديد من المواضيع بمختلف القطاعات بما يسهم في رفع الوعي بالقضايا المختلفة وإثراء الحراك الثقافي في الدولة.

تقديراً لدورهم وجهودهم وتميزهم

إدارة سوق الحراج تكرم أصحاب ومالكي 30 معرضاً في جلسة رمضانية

•• دبي-الفجر:

كرّمت إدارة سوق الحراج 30 شخصاً من أصحاب ومالكي المعارض، في حفل بهيج وجلسة رمضانية، وذلك تقديراً لدورهم وجهودهم وتميزهم طوال العام الماضي، بالإضافة إلى مبادراتهم ومقترحاتهم وتفاعلهم وتواصلهم مع إدارة السوق بما يؤكد على متانة وحيوية العلاقة بين إدارة السوق وأصحاب المعارض، والبحث المشترك والتعاون من أجل توفير أفضل بيئة وأجواء في السوق، وتقديمهم الأفكار والمقترحات التي من شأنها الارتقاء بأداء العمل في السوق بما ينعكس إيجاباً على مصلحة التاجر والإدارة والمتعاملين.

وقال أحمد جمعة المشرخ، مدير سوق الحراج، نحرص على التواصل والتفاعل مع أصحاب المعارض، ومناقشتهم في مختلف الأمور التي تسهم في تحقيق نقلات نوعية في العمل وتطوير الأداء، والمزيد من جذب المتعاملين والتجار للسوق، الذي يعتبر أحد أهم الأسواق المتخصصة في عالم السيارات على مستوى المنطقة، حيث يتوافر فيه مختلف احتياجات الزبون والتاجر في ظل حزمة من التسهيلات والخدمات الشاملة تحت سقف واحد.

وتابع المشرخ: إن هذا التكريم البسيط هو بمثابة خطوة تؤكد على أهمية ومتانة العلاقة التي تربطنا مع أصحاب ومالكي المعارض، وهو تكريم استحقه 30 معرضاً من بين المعارض العاملة في السوق، فقد كانت تلك المعارض وأصحابها في منتهى التفاعل والتواصل مع الإدارة، وقدموا لنا أفكاراً ومقترحات ومشاريع ومبادرات من شأنها رفع مستوى المعارض من مختلف النواحي، وما هذا التكريم إلا خطوة من خطوات عديدة تحرص إدارة السوق على تنفيذها، ومع تقديرنا وشكرنا لهم، لكن ذلك لا يقلل من شأن وقيمة وحضور وتفاعل المعارض الأخرى، بل نستطيع القول إن كل المعارض تستحق التكريم نظراً لمدى جديتها والتزامها، لكننا كرمنا هذا العام هذه المجموعة التي تميزت بشكل أعمق بكل التفاصيل وفقاً للمعايير التي حددنا مسبقاً مع الجميع، فهؤلاء التزموا بكل معايير السلامة والأمان، وسجلاتهم تخلو من أي مخالفة، على أكثر من مستوى، سواء ما تعلق منها بمستوى النظافة العامة والحفاظ على البيئة وحمايتها من خلال التخلص من فضلات الزيوت وما شابه على أفضل وجه، ووفقاً لأفضل معايير حماية البيئة من أي تلوث، بالإضافة إلى التزامهم الدقيق بالقوانين النافذة واللوائح سواء من قيادة الشرطة أو بقية الدوائر الحكومية ذات الاختصاص. وأضاف: كما تميز هؤلاء أيضاً بالمظهر الخارجي للمعرض والسوق، فقد كانت لهم لمسات جمالية مميزة وجاذبة، وكانوا طوال الفترة الماضية على تعاون وتواصل مستمر مع إدارة السوق، وكان لديهم مبادرات ابتكارية للنمو في السوق، ومقترحات وأفكار لتطوير العمل في السوق، لمزيد من الجاذبية والتحسينات في السوق، وتقديراً لجهودهم وتميزهم والتزامهم ارتأى السوق أن يحتفي بهم في هذا الشهر الفضيل بجلسة ودية تخللها مسابقات سحب وجوائز، وتكريمهم تقديراً لتميزهم، ونحن على ثقة بأن كل أصحاب المعارض يبذلون الجهد الكبير من أجل التميز، وهذا أمر ليس غريباً عليهم.

"أبوظبي للرقابة الغذائية" يحذر من أجهزة متداولة لقياس نسبة الكيماويات بالخضراوات

•• أبوظبي-وام:

حذر جهاز أبوظبي للرقابة الغذائية من أجهزة إلكترونية يتم تداولها من قبل أشخاص في الدولة يدعون أنها تعمل على قياس متبقيات أملاح النترات المعدنية في الخضروات والفواكه .. مؤكدا عدم صحة نتائجها.

وانتشرت في الآونة الأخيرة مقاطع فيديو عبر مواقع التواصل الاجتماعي تظهر أشخاصا يقومون باستخدامها على بعض منتجات الخضار والفاكهة في أسواق الدولة وتظهر وجود نسب مرتفعة من الملوثات الكيميائية فيها.

وأكد ثامر راشد القاسمي المتحدث الرسمي باسم الجهاز أن لا يمكن الاعتماد على تلك الأجهزة لعدة اعتبارات أهمها أنها غير معتمدة من قبل السلطات المعنية وأن من يجري الاختبار غير مؤهل وغير ملم بالمتطلبات اللازمة لإجراء مثل هذه الاختبارات الدقيقة .

مشيرا إلى أن هناك طرق عمل معتمدة لا بد من اتباعها لإجراء أي اختبار ومن ثم استخلاص النتائج السليمة.

ولفت إلى أن الدولة أنشأت مختبرات معتمدة ومتخصصة قادرة على إجراء الاختبارات بالشكل الصحيح والعلمي والخروج باستنتاجات سليمة بالمقارنة مع اللوائح الفنية ذات العلاقة.

وأوضح أن مثل هذه الأجهزة في حال كانت سليمة ومعتمدة من قبل السلطات المختصة لإجراء بعض الاختبارات على الأغذية لا تعطي أي نتائج علمية دقيقة وتقتصر على إعطاء انطباع أولي فقط إذا ما تم استخدامها من قبل أهل الخبرة والاختصاص وبعد إجراء عمليات المعايرة السليمة لها مع توفر العينات المرجعية لها وضمن عملية اختيار صحيحة لجمع وتصنيف العينات.

وأكد أنه لا بد من اعتماد أي جهاز أو تقنية مخبرية من قبل الجهات الرسمية المعنية في الدولة والتأكد من كافة ظروف الاستخدام السليم لأي جهاز أو تقنية مخبرية إلى جانب ضرورة قيام فنيون مدربون لهذه الغاية على استخدامها.

وأشار ثامر القاسمي إلى أن المقاطع الفيديو المنتشرة حول هذ الأجهزة لا تظهر أي معلومات عن طبيعة العينة التي يتم استخدام الأجهزة عليها وظروفها ومتى تم قطافها وعرضها للبيع وما هي المعاملات التي تمت عليها لذلك هي غير موثوقة ويجب عدم المساهمة في نشرها وتداولها.

وطمأن الجمهور بأن جهاز أبوظبي للرقابة الغذائية يتبنى استراتيجية وإجراءات رقابية تكفل منع وصول منتجات غير سليمة وغير صحية إلى أسواق الإمارة حيث يستند في أعماله المختلفة إلى لوائح فنية وتشريعات وأنظمة رقابية مبنية على درجة الخطورة للمنافذ الحدودية والأسواق المحلية وتستند إلى أسس وضوابط علمية وذات مرجعيات دولية .

داعيا إلى عدم الانسياق وراء الشائعات الغذائية والحصول على المعلومات من الجهات المختصة.

يشار إلى أن هيئة الإمارات للموصفات والمقاييس " مواصفات " كانت قد حذرت نهاية مايو الماضي من انتشار أجهزة غير معتمدة وتعطي نتائج غير حقيقية ومضللة لقياس نسبة الكيماويات في بعض الخضراوات والفواكه في أسواق الدولة يطلق عليها "جرين تيست" يتم الترويج لها عبر وسائل التواصل الاجتماعي.

"مساندة" تنجز 68 % من أعمال تقاطع مطار أبوظبي

•• أبوظبي-وام:

أعلنت شركة أبوظبي للخدمات العامة " مساندة " إنجاز 68 % من أعمال مشروع شبكة الطرق والتقاطع العلوي لمطار أبوظبي الدولي والبالغة كلفته 678 مليون درهم ويربط مبنى المسافرين الجديد في مطار أبوظبي الدولي بطريق أبو ظبي - الشهامة " E10 ".

ويوفر المشروع منفذا مباشرا من وإلى المبنى الجديد في اتجاه العاصمة أبوظبي وفي اتجاه مدينتي دبي والعين ويسهم في تسهيل حركة المرور في اتجاه العاصمة أبوظبي وإمارة دبي من خلال توسعة طريق أبوظبي – الشهامة " E10 " من أربع حارات إلى خمس حارات في كل اتجاه إضافة إلى توسعة طريق طيران الرئاسة إلى ثلاث حارات في كل اتجاه عوضا عن حارتين. وقال المهندس فيصل أحمد السويدي المدير العام لإدارة الطرق الرئيسية في دائرة الشؤون البلدية والنقل إن هذا المشروع عند افتتاحه سيسهم في تحقيق أعلى درجات الانسيابية ورفع مستوى الأمن والسلامة المرورية وخفض نسبة الحوادث إلى حد كبير من خلال تعزيز حركة المرور وضمان الانسيابية وتفادي أي ازدحام محتمل مستقبلا.

وأشار إلى أن هذا المشروع يعد إضافة هامة لشبكة الطرق الرئيسية في إمارة أبوظبي كونه محورا مروريا هاما حيث تم تصميمه وتنفيذه وفق أرقى المعايير والمواصفات العالمية في مجالات التصميم وهندسة المرور والسلامة والبيئة. من جهته قال المهندس صالح الشيبة المزروعي المدير التنفيذي لقطاع الطرق والبنية التحتية بالإنابة في شركة مساندة إن المشروع يعد واحدا من مشاريع النقل البري الحيوية التي تنفذها الشركة في إطار سعيها لإنجاز المشاريع الاستراتيجية التي تسهم في تحقيق أهداف خطة أبوظبي وتعزيز جودة البنية التحتية وتدعيم التنمية الاقتصادية لإمارة أبوظبي والمشهد التنموي في دولة الإمارات . وأضاف أن الشركة ماضية في تنفيذ خطة العمل وفق الجدول تمهيدا لتسليم المشروع في أواخر العام الحالي ..لافتا إلى أنه تم بنجاح إنجاز المرحلة الأولى من المشروع وافتتاح التقاطع العلوي A2 للحركة المرورية في ظل التزام كامل منها بتطبيق أرقى المعايير العالمية . وأشار إلى أنه تم مؤخرا إغلاق الطريق المؤدي من الطريق الرئيسي " أبوظبي – الشهامة " إلى طيران الرئاسة وإغلاق الطريق المؤدي من مدينة خليفة إلى دبي في التقاطع الخامس وفي الفترة القادمة سيتم إجراء تحويلة على طريق أبوظبي - الشهامة في منطقة التقاطع رقم 6 وطريق E12 لتصل نفق جزيرة ياس بطريق E10 .

وذكر أنه ستتم توسعة الطريق بين E10 ومبنى طيران الرئاسة من حارتين إلى طريق مزدوج بثلاث حارات بكل اتجاه بجانب إنشاء جسر يخدم طيران الرئاسة ومدينة مصدر إضافة إلى تنفيذ محطة ضخ لتصريف مياه الأمطار تخدم تقاطع E12 و E10 فضلا عن تنفيذ شبكة لتجميع مياه الأمطار وشبكة إنارة الطرق وتقاطعات بإشارات ضوئية.

المشروع مع الابقاء على أربع حارات في كل اتجاه. وأوضح المزروعي أن المشروع يتضمن إنشاء أربعة جسور تعتبر كمداخل ومخارج رئيسية لمبني المسافرين ونفق جديد يؤدي إلى جزيرة ياس وجسر يربط ما بين جزيرة ياس ومدينة المطار. وأضاف أن المشروع يتضمن توسعة طريق E10 من أربع حارات في كل اتجاه إلى خمس حارات في كل اتجاه وبطول ثمانية كيلومترات وإنشاء شبكة طرق فرعية بطول 3.7 كيلومتر - ثلاث حارات بكل اتجاه - بين

دولة الإمارات العربية المتحدة
وزارة الاقتصاد
إدارة العلامات التجارية

الأحد ١٨ يونيو ٢٠١٧ العدد ١٢٠٤٩

تعلن أدارة العلامات التجارية عن تقدم الوكيل / سبيشلايزد لخدمات العلامات التجارية
بطلب لتسجيل العلامة التجارية :

LE SUPREME

المودعة تحت رقم: ٢٦٧٢٧٨ بتاريخ: ٢٨ / ١ / ٢٠١٧
تاريخ إيداع الأولوية : / /
باسم : إسباير إنترناشيونال إنفستمنت ليمتد.
وعنوانه: ص.ب ٧٤٩٤٤ دبي ، الإمارات العربيةة المتحدة.
وذلك لتمييز البضائع / الخدمات / المنتجات :
البن والشاي والكاكاو والسكر والأرز والتابيوكا والساغو والبن الإصطناعي، الدقيق والمستحضرات المصنوعة من الحبوب والخبز والفطائر والحلويات والحلويات المثلجة، عسل النحل والعسل الأسود، الخميرة ومسحوق الخبيز، الملح والخردل، الخل، الصلصات (التوابل)، البهارات، الثلج.
الواقعة بالفئة : رقم (٣٠)
وصف العلامة: " LE SUPREME " بحروف لاتينية بشكل مميز.
الاشتراطات:
فعلى من لديه اعتراض على ذلك التقدم به مكتوباً الى إدارة العلامات التجارية في وزارة الاقتصاد والتجارة ، أو إرساله بالبريد المسجل للقسم المشار إليه،وذلك خلال ٣٠ يوماً من هذا الإعلان.

دولة الإمارات العربية المتحدة
وزارة الاقتصاد
إدارة العلامات التجارية

الأحد ١٨ يونيو ٢٠١٧ العدد ١٢٠٤٩

EAT 85187 التميمي و مشاركوه AL TAMIMI & CO.

نموذج إعلان النشر
تعلن إدارة العلامات التجارية عن تقدم وكيل التسجيل / المالك :
طلب لتسجيل بيانات العلامة التجارية :
المودعة بالرقم : ٢٢٣٥٢٢ بتاريخ : ٢٠١٤/١٢/١٨
بيانات الأولوية :
بإسم : مونستر إنرجي كومباني
وعنوانه : ١ مونستر واي ، كورونا ، سي إيه ٩٢٨٧٩ ، الولايات المتحدة الأمريكية.
صورة العلامة

MONSTER KHAOS

وذلك لتمييز السلع أو الخدمات الواقعة بالفئة : ٣٢
مشروبات غير كحولية الواقعة في الفئة ٣٢ وغير متضمنة في فئات أخرى.
وصف العلامة : العلامة عبارة عن كلمتي MONSTER KHAOS باللغة الإنجليزية.
فعلى من لديه اعتراض على ذلك أن يتقدم به مكتوبا لإدارة العلامات التجارية في وزارة الإقتصاد أو إرساله بالبريد المسجل ، وذلك خلال ٣٠ يوما من تاريخ إصدار هذا الإعلان.
الاشتراطات :

دولة الإمارات العربية المتحدة
وزارة الاقتصاد
إدارة العلامات التجارية

الأحد ١٨ يونيو ٢٠١٧ العدد ١٢٠٤٩

تعلن إدارة العلامات التجارية عن تقدم وكيل التسجيل/
أيه أي بي تي لإدارة الحقوق والملكيات الفكرية
بطلب تعديل بيانات مالك العلامة التجارية:
PASSPORT HOW CASH
MONEY SHOULD TRAVEL

CASH PASSPORT HOW
MONEY SHOULD TRAVEL

المودعة بالرقم: ٢٢٥٧٣١ بتاريخ :٢٦ / ٠١ /٢٠١٥م
والمسجلة بتاريخ: ٢٧/ ٠٨ /٢٠١٥م
باسم: ش. اكسيس بريبيد وورلدوايد ليمتد
وعنوانه: وورلدوايد هاوس، ثورب وود بيتربروبي اي ٦ ٣ اس بي، المملكة المتحدة.
وذلك لتمييز السلع أو الخدمات الواقعة بالفئة: ٣٦
تحويل الأموال، خدمات الصرف الأجنبي، التعامل بالجملة فى الأوراق النقدية والأسهم القابلة للتداول (بما في ذلك الشيكات السياحية) بيع العملات الأجنبية، السمسرة المالية، الخدمات المصرفية الأخرى عبر الإنترنت، إصدار وفك الرهن عن السندات، بطاقات الدين، بطاقة الإئتمان والقسائم.
بيانات المالك بعد التعديل:
إسم المالك: ماستركارد بريبيد ماناجمنت سيرفيسز ليمتد.
عنوانه: أكسس هاوس، سايجنت بارك، هامبتون، بيتربورو بي إي٧ ٨إف جيه المملكة المتحدة.
تاريخ التعديل: تاريخ التأشير
إدارة العلامات التجارية

دولة الإمارات العربية المتحدة
وزارة الاقتصاد
إدارة العلامات التجارية

الأحد ١٨ يونيو ٢٠١٧ العدد ١٢٠٤٩

تعلن ادارة العلامات التجارية عن تقدم وكيل التسجيل/ المالك:
استر دي ام هيلث كير ش م ح
طلب لتسجيل بيانات العلامة التجارية:FRECHE
المودعة بالرقم:٢٧٣٤٣٥ بتاريخ:٢٠١٧/٥/١٧ م
باسم:استر دي ام هيلث كير ش م ح
وعنوانه: مكتب مبنى اي لوب رقم اي ٦٤ جي ٣٠ منطقة الحرة في الحمرية الشارقة
هاتف: ٠٤٤٥٤٦٠٠١ فاكس: ٠٤٤٥٤٦٠٠٣ صندوق البريد:٤٩٧٧٧
ايميل manu.s@dmhealthcare.com الشارقة
وذلك لتمييز السلع أو الخدمات الواقعة بالفئة:٥ مستحضرات صيدلانية وبيطرية مستحضرات صحية لغايات طبية مواد واغذية حمية معدة للاستعمال الطبي او البيطري واغذية للرضع والاطفال مكملات للحمية الغذائية للانسان والحيوان لصقات ومواد ضماد مواد حشو الاسنان وشمع طب الاسنان مطهرات مستحضرات لإبادة الحشرات والحيوانات الضارة مبيدات فطريات ومبيدات اعشاب.
وصف العلامة: مستطيل الشكل ابيض الخلفية مكتوب في مركز فريشي بلون اسود وباللغة الانجليزية
الاشتراطات:.
فعلى من لديه اعتراض على ذلك التقدم به مكتوباً لإدارة العلامات التجارية في وزارة الاقتصاد ، أو إرساله بالبريد المسجل ، وذلك خلال (٣٠) يوماً من تاريخ هذا الإعلان.
إدارة العلامات التجارية

دولة الإمارات العربية المتحدة
وزارة الاقتصاد
إدارة العلامات التجارية

الأحد ١٨ يونيو ٢٠١٧ العدد ١٢٠٤٩

تعلن إدارة العلامات التجارية عن تقدم وكيل التسجيل / سبيشلايزد لخدمات العلامات التجارية
بطلب لتسجيل العلامة التجارية :

LE SUPREME

المودعة تحت رقم: ٢٦٧٢٧٧ بتاريخ: ٢٨ / ١ / ٢٠١٧
تاريخ إيداع الأولوية : / /
باسم : إسباير إنترناشيونال إنفستمنت ليمتد.
وعنوانه: ص.ب ٧٤٩٤٤ دبي ، الإمارات العربيةة المتحدة.
وذلك لتمييز البضائع / الخدمات / المنتجات :
اللحوم والأسماك ولحوم الدواجن والصيد، خلاصات اللحم، فواكه وخضروات محفوظة ومجمدة ومجففة ومطهوة، هلام (جيلي) ومربيات وفواكه مطبوخة بالسكر، البيض والحليب ومنتجات الحليب، الزيوت والدهون المعدة للأكل.
الواقعة بالفئة : رقم (٢٩)
وصف العلامة: " LE SUPREME " بحروف لاتينية بشكل مميز.
الاشتراطات:
فعلى من لديه اعتراض على ذلك التقدم به مكتوباً الى إدارة العلامات التجارية في وزارة الاقتصاد والتجارة ، أو إرساله بالبريد المسجل للقسم المشار إليه،وذلك خلال ٣٠ يوماً من هذا الإعلان.

دولة الإمارات العربية المتحدة
وزارة الاقتصاد
إدارة العلامات التجارية

الأحد ١٨ يونيو ٢٠١٧ العدد ١٢٠٤٩

EAT 83335 التميمي و مشاركوه AL TAMIMI & CO.

نموذج إعلان النشر
تعلن إدارة العلامات التجارية عن تقدم وكيل التسجيل / المالك :
طلب لتسجيل بيانات العلامة التجارية :
المودعة بالرقم : ٢١٩٦٣٠ بتاريخ : ٢٠١٤/١٠/١٥
بيانات الأولوية :
بإسم : إيه ام سي نتورك إنترتينمنت ال ال سي
وعنوانه : ١١ بن بلازا ، نيويورك ، ان واي ١٠٠٠١ ، الولايات المتحدة الأمريكية.
صورة العلامة

AMC

وذلك لتمييز السلع أو الخدمات الواقعة بالفئة : ٤١
التعليم والتهذيب ، التدريب ، الترفيه ، الأنشطة الرياضية والثقافية.
وصف العلامة : العلامة عبارة عن الأحرف AMC باللغة الإنجليزية.
فعلى من لديه اعتراض على ذلك أن يتقدم به مكتوبا لإدارة العلامات التجارية في وزارة الإقتصاد أو إرساله بالبريد المسجل ، وذلك خلال ٣٠ يوما من تاريخ إصدار هذا الإعلان.
الاشتراطات :

دولة الإمارات العربية المتحدة
وزارة الاقتصاد
إدارة العلامات التجارية

الأحد ١٨ يونيو ٢٠١٧ العدد ١٢٠٤٩

تعلن ادارة العلامات التجارية عن تقدم وكيل التسجيل/ المالك:
استر دي ام هيلث كير ش م ح
طلب لتسجيل بيانات العلامة التجارية:KIDLES
المودعة بالرقم:٢٧٣٤٣٧ بتاريخ:٢٠١٧/٥/١٧ م
باسم:استر دي ام هيلث كير ش م ح
وعنوانه: مكتب مبنى اي لوب رقم اي ٦٤ جي ٣٠ منطقة الحرة في الحمرية الشارقة
هاتف: ٠٤٤٥٤٦٠٠١ فاكس: ٠٤٤٥٤٦٠٠٣ صندوق البريد:٤٩٧٧٧
ايميل manu.s@dmhealthcare.com الشارقة
وذلك لتمييز السلع أو الخدمات الواقعة بالفئة:٣ مستحضرات تبييض الاقمشة ومواد اخرى تستعمل في غسل وكي الملابس مستحضرات تنظيف وصقل وجلي وكشط صابون عطور وزيوت عطرية مستحضرات تجميل غسول (لوشن) للشعر منظفات اسنان.
وصف العلامة: مستطيل الشكل ابيض الخلفية مكتوب في مركز كيدلس بلون اسود وباللغة الانجليزية
الاشتراطات:.
فعلى من لديه اعتراض على ذلك التقدم به مكتوباً لإدارة العلامات التجارية في وزارة الاقتصاد ، أو إرساله بالبريد المسجل ، وذلك خلال (٣٠) يوماً من تاريخ هذا الإعلان.
إدارة العلامات التجارية

دولة الإمارات العربية المتحدة
وزارة الاقتصاد
إدارة العلامات التجارية

الأحد ١٨ يونيو ٢٠١٧ العدد ١٢٠٤٩

تعلن ادارة العلامات التجارية عن تقدم وكيل التسجيل/ المالك:
استر دي ام هيلث كير ش م ح
طلب لتسجيل بيانات العلامة التجارية:ACTIVISE
المودعة بالرقم:٢٧٣٤٣٢ بتاريخ:٢٠١٧/٥/١٧ م
باسم:استر دي ام هيلث كير ش م ح
وعنوانه: مكتب مبنى اي لوب رقم اي ٦٤ جي ٣٠ منطقة الحرة في الحمرية الشارقة
هاتف: ٠٤٤٥٤٦٠٠١ فاكس: ٠٤٤٥٤٦٠٠٣ صندوق البريد:٤٩٧٧٧
ايميل manu.s@dmhealthcare.com الشارقة
وذلك لتمييز السلع أو الخدمات الواقعة بالفئة:٣ مستحضرات تبييض الاقمشة ومواد اخرى تستعمل في غسل وكي الملابس مستحضرات تنظيف وصقل وجلي وكشط صابون عطور وزيوت عطرية مستحضرات تجميل غسول (لوشن) للشعر منظفات اسنان.
وصف العلامة: مستطيل الشكل ابيض الخلفية مكتوب في مركز اكتيوايس بلون اسود وباللغة الانجليزية
الاشتراطات:.
فعلى من لديه اعتراض على ذلك التقدم به مكتوباً لإدارة العلامات التجارية في وزارة الاقتصاد ، أو إرساله بالبريد المسجل ، وذلك خلال (٣٠) يوماً من تاريخ هذا الإعلان.
إدارة العلامات التجارية

دولة الإمارات العربية المتحدة
وزارة الاقتصاد
إدارة العلامات التجارية

الأحد ١٨ يونيو ٢٠١٧ العدد ١٢٠٤٩

تعلن إدارة العلامات التجارية عن تقدم وكيل التسجيل /
الخدمات المتحدة للعلامات التجارية وبراءات الاختراع
بطلب لتسجيل العلامة التجارية: WORDS WITH FRIENDS
المودعة تحت رقم ٢٦٦٢٤٧ بتاريخ ٢٠١٧/١/١١
رقم وبلد الاولوية تاريخ إيداع الأولوية
باسم زينجا إنك.
وعنوانه ٦٩٩ ايث ستريت ، سان فرانسيسكو ، كاليفورنيا ٩٤١٠٣ ، الولايات المتحدة الامريكية
وذلك لتمييز البضائع / الخدمات / المنتجات :
برمجيات ألعاب الحاسوب ؛ برامج برمجيات ألعاب الفيديو ؛ برامج ألعاب فيديو تفاعلية ؛ برامج ألعاب الكترونية قابلة للتنزيل للتشبيك الإجتماعي، تحديدا ، لنشر أو إظهار أو عرض المعلومات في مجال لعب اللعب الإلكتروني عبر الإنترنت أو شبكات الإتصالات الأخرى مع أطراف الثالثة والتي يمكن الوصول اليها عبر الإنترنت وأجهزة الحاسوب و الهواتف النقالة والهواتف الذكية و أجهزة الحاسوب اللوحية .
الواقعة بالفئة : ٩
وصف العلامة : العبارة WORDS WITH FRIENDS كتبت بالحروف اللاتينية .
الاشتراطات :
فعلى من لديه اعتراض على ذلك التقدم به مكتوباً لإدارة العلامات التجارية في وزارة الاقتصاد ، أو إرساله بالبريد المسجل ، وذلك خلال (٣٠) يوماً من تاريخ هذا الإعلان.
إدارة العلامات التجارية

دولة الإمارات العربية المتحدة
وزارة الاقتصاد
إدارة العلامات التجارية

الأحد ١٨ يونيو ٢٠١٧ العدد ١٢٠٤٩

تعلن أدارة العلامات التجارية عن تقدم الوكيل / سبيشلايزد لخدمات العلامات التجارية
بطلب لتسجيل العلامة التجارية :

GOLD VALLEY

المودعة تحت رقم: ٢٦٧٢٧٥ بتاريخ: ٢٨ / ١ / ٢٠١٧
تاريخ إيداع الأولوية : / /
باسم : إسباير إنترناشيونال إنفستمنت ليمتد.
وعنوانه: ص.ب ٧٤٩٤٤ دبي ، الإمارات العربيةة المتحدة.
وذلك لتمييز البضائع / الخدمات / المنتجات :
البن والشاي والكاكاو والسكر والأرز والتابيوكا والساغو والبن الإصطناعي، الدقيق والمستحضرات المصنوعة من الحبوب والخبز والفطائر والحلويات والحلويات المثلجة، عسل النحل والعسل الأسود، الخميرة ومسحوق الخبيز، الملح والخردل، الخل، الصلصات (التوابل)، البهارات، الثلج.
الواقعة بالفئة : رقم (٣٠)
وصف العلامة: " GOLD VALLEY " بحروف لاتينية بشكل مميز.
الاشتراطات:
فعلى من لديه اعتراض على ذلك التقدم به مكتوباً الى إدارة العلامات التجارية في وزارة الاقتصاد والتجارة ، أو إرساله بالبريد المسجل للقسم المشار إليه،وذلك خلال ٣٠ يوماً من هذا الإعلان.

دولة الإمارات العربية المتحدة
وزارة الاقتصاد
إدارة العلامات التجارية

الأحد ١٨ يونيو ٢٠١٧ العدد ١٢٠٤٩

EAT 77168 التميمي و مشاركوه AL TAMIMI & CO.

نموذج إعلان النشر
تعلن إدارة العلامات التجارية عن تقدم وكيل التسجيل / المالك :
طلب لتسجيل بيانات العلامة التجارية :
المودعة بالرقم : ٢٠٦٩٦٠ بتاريخ : ٢٠١٤/٠٢/٢٧
بيانات الأولوية :
بإسم : دبي غولف (ش.ذ.م.م)
وعنوانه : ص.ب. ٢٤٠٤٠ ، دبي ، الإمارات العربية المتحدة.
صورة العلامة

وذلك لتمييز السلع أو الخدمات الواقعة بالفئة : ٤٣ خدمات لتقديم الأطعمة والمشروبات (غير الكحولية) ، خدمات أماكن الإقامة المؤقتة ، خدمات لتوفير النزل ومخيمات العطلات وبيوت الاعتكاف وأماكن إقامة السياح وغرف وخيم الاجتماعات ، خدمات الحجز لجميع ما سبق ذكره ، خدمات لتوفير المقاهي والكافتيريات والتزويد بالطعام والشراب (غير الكحولي) والمطاعم ومطاعم الخدمة الذاتية ومطاعم تقديم الوجبات الخفيفة.
وصف العلامة : العلامة عبارة عن الأحرف QD's باللغة الإنجليزية بطريقة مميزة باللون الأبيض والبرتقالي داخل دائرة باللون البني.
فعلى من لديه اعتراض على ذلك أن يتقدم به مكتوبا لإدارة العلامات التجارية في وزارة الإقتصاد أو إرساله بالبريد المسجل ، وذلك خلال ٣٠ يوما من تاريخ إصدار هذا الإعلان.
الاشتراطات :

دولة الإمارات العربية المتحدة
وزارة الاقتصاد
إدارة العلامات التجارية

الأحد ١٨ يونيو ٢٠١٧ العدد ١٢٠٤٩

يعلن قسم العلامات التجارية عن تقدم الوكيل /
الرقيم للملكية الفكرية.
بطلب لتسجيل العلامة التجارية :

Neat 3B

المودعة تحت رقم:٩٤٣٧٦ بتاريخ:٢٠٠٧/٠٥/٠٩
باسم : نيت فيت للمنتجات المحدودة
العنوان : رقم ١٣، ١٠١، ١١١ ديانا درايف جلينفياد، نورث شور، أوكلاند، ٠٦٢٧، نيوزيلندا .
وذلك لتمييز البضائع / الخدمات / المنتجات :
مستحضرات قصر الأقمشة ومواد أخرى تستعمل في غسل وكي الملابس، مستحضرات تنظيف وصقل و جلي وكشط، صابون، عطور، زيوت عطرية، مستحضرات تجميل، غسول (لوشن) للشعر، منظفات أسنان.
الواقعة بالفئة : (٣)
شكل العلامة: هي عبارة عن كلمتي (Neat 3B) باللغة اللاتينية باللون الأسود الغامق بشكل مبتكر ومميز.
الاشتراطات: لا توجد.
فعلى من لديه اعتراض على ذلك التقدم به مكتوباً لقسم العلامات التجارية في وزارة الاقتصاد ، أو إرساله بالبريد المسجل للقسم المشار إليه،وذلك خلال ٣٠ يوماً من هذا الإعلان.
قسم العلامات التجارية

دولة الإمارات العربية المتحدة
وزارة الاقتصاد
إدارة العلامات التجارية

الأحد ١٨ يونيو ٢٠١٧ العدد ١٢٠٤٩

تعلن ادارة العلامات التجارية عن تقدم وكيل التسجيل/ المالك:
استر دي ام هيلث كير ش م ح
طلب لتسجيل بيانات العلامة التجارية:KIDLES
المودعة بالرقم:٢٧٣٤٣٨ بتاريخ:٢٠١٧/٥/١٧ م
باسم:استر دي ام هيلث كير ش م ح
وعنوانه: مكتب مبنى اي لوب رقم اي ٦٤ جي ٣٠ منطقة الحرة في الحمرية الشارقة
هاتف: ٠٤٤٥٤٦٠٠١ فاكس: ٠٤٤٥٤٦٠٠٣ صندوق البريد:٤٩٧٧٧
ايميل manu.s@dmhealthcare.com الشارقة
وذلك لتمييز السلع أو الخدمات الواقعة بالفئة:٥ مستحضرات صيدلانية وبيطرية مستحضرات صحية لغايات طبية مواد واغذية حمية معدة للاستعمال الطبي او البيطري واغذية للرضع والاطفال مكملات للحمية الغذائية للانسان والحيوان لصقات ومواد ضماد مواد حشو الاسنان وشمع طب الاسنان مطهرات مستحضرات لإبادة الحشرات والحيوانات الضارة مبيدات فطريات ومبيدات اعشاب.
وصف العلامة: مستطيل الشكل ابيض الخلفية مكتوب في مركز كيدلس بلون اسود وباللغة الانجليزية
الاشتراطات:.
فعلى من لديه اعتراض على ذلك التقدم به مكتوباً لإدارة العلامات التجارية في وزارة الاقتصاد ، أو إرساله بالبريد المسجل ، وذلك خلال (٣٠) يوماً من تاريخ هذا الإعلان.
إدارة العلامات التجارية

دولة الإمارات العربية المتحدة
وزارة الاقتصاد
إدارة العلامات التجارية

الأحد ١٨ يونيو ٢٠١٧ العدد ١٢٠٤٩

تعلن ادارة العلامات التجارية عن تقدم وكيل التسجيل/ المالك:
استر دي ام هيلث كير ش م ح
طلب لتسجيل بيانات العلامة التجارية:ACTIVISE
المودعة بالرقم:٢٧٣٤٣٣ بتاريخ:٢٠١٧/٥/١٧ م
باسم:استر دي ام هيلث كير ش م ح
وعنوانه: مكتب مبنى اي لوب رقم اي ٦٤ جي ٣٠ منطقة الحرة في الحمرية الشارقة
هاتف: ٠٤٤٥٤٦٠٠١ فاكس: ٠٤٤٥٤٦٠٠٣ صندوق البريد:٤٩٧٧٧
ايميل manu.s@dmhealthcare.com الشارقة
وذلك لتمييز السلع أو الخدمات الواقعة بالفئة:٣ مستحضرات تبييض الاقمشة ومواد اخرى تستعمل في غسل وكي الملابس مستحضرات تنظيف وصقل وجلي وكشط صابون عطور وزيوت عطرية مستحضرات تجميل غسول (لوشن) للشعر منظفات اسنان.
وصف العلامة: مستطيل الشكل ابيض الخلفية مكتوب في مركز اكتيوايس بلون اسود وباللغة الانجليزية
الاشتراطات:.
فعلى من لديه اعتراض على ذلك التقدم به مكتوباً لإدارة العلامات التجارية في وزارة الاقتصاد ، أو إرساله بالبريد المسجل ، وذلك خلال (٣٠) يوماً من تاريخ هذا الإعلان.
إدارة العلامات التجارية

دولة الإمارات العربية المتحدة
وزارة الاقتصاد
إدارة العلامات التجارية

الأحد ١٨ يونيو ٢٠١٧ العدد ١٢٠٤٩

EAT 42973 التميمي و مشاركوه AL TAMIMI & CO.

نموذج إعلان النشر
تعلن إدارة العلامات التجارية عن تقدم وكيل التسجيل / المالك :
طلب لتسجيل بيانات العلامة التجارية :
المودعة بالرقم : ١٢٦٩٦٢ بتاريخ : ٢٠٠٩/٠٣/١٥
بيانات الأولوية :
بإسم : مجموعة أغذية ش.م.ع
وعنوانه : ص.ب. ٣٧٧٢٥ ، أبوظبي ، الإمارات العربية المتحدة.
صورة العلامة

وذلك لتمييز السلع أو الخدمات الواقعة بالفئة : ٣٢ المياه المعدنية والمياه الغازية والمشروبات الأخرى الغير كحولية، مشروبات الفاكهة وعصائر الفاكهة، أشربة ومستحضرات أخرى لتحضير المشروبات.
وصف العلامة : العلامة عبارة عن كلمات ice crystal باللغة الإنجليزية وآيس كريستال باللغة العربية بخط مميز وفوق الحرف أ والحرف آ رسم مميز.
فعلى من لديه اعتراض على ذلك أن يتقدم به مكتوبا لإدارة العلامات التجارية في وزارة الإقتصاد أو إرساله بالبريد المسجل ، وذلك خلال ٣٠ يوما من تاريخ إصدار هذا الإعلان.
الاشتراطات

دولة الإمارات العربية المتحدة
وزارة الاقتصاد
إدارة العلامات التجارية

الأحد ١٨ يونيو ٢٠١٧ العدد ١٢٠٤٩

يعلن قسم العلامات التجارية عن تقدم الوكيل /
الرقيم للملكية الفكرية. (Al Raqeem Intellectual Property)
بطلب لتسجيل العلامة التجارية :

المودعة تحت رقم: ٢٦٢٤١٧ بتاريخ: ٢٠١٦/١١/٠١
باسم : الفا تو منطقة حرة ذ م م
وعنوانه: الإمارات العربية المتحدة، أبو ظبي ، ص . ب : (٧٦٩٤٦٦) .
وذلك لتمييز البضائع / الخدمات / المنتجات :الدعاية والإعلان وتوجيه الأعمال وتفعيل النشاط المكتبي
الواقعة بالفئة : (٣٥)
شكل العلامة: عبارة عن رسم على شكل الكأس الخاص بالمسابقات باللون الذهبي وقد كتب عليه باللون الابيض الكلمة اللاتينية التالية (TOP) حيث كتبت باللون الأبيض وبخط كبير كما كتب الرقم (١٠) باللون الأبيض وبخط كبير اسفل الكلمة (TOP) ، ويظهر في الرسم نجوم واقواس باللون الذهبي تحيط بالكأس ، وفي الاسفل يوجد رسم على شكل وشاح باللون الذهبي كتب عليه باللون الأبيض الأحرف اللاتينية التالية (U.A.E) وكامل العلامة كتبت على خلفية بيضاء كما هو موضح في صورة العلامة، ومجمل العلامة مميز ومبتكر.
الاشتراطات: لا توجد.
فعلى من لديه اعتراض على ذلك التقدم به مكتوباً لقسم العلامات التجارية في وزارة الاقتصاد ، أو إرساله بالبريد المسجل للقسم المشار إليه،وذلك خلال ٣٠ يوماً من هذا الإعلان.
قسم العلامات التجارية

دولة الإمارات العربية المتحدة
وزارة الاقتصاد
إدارة العلامات التجارية

الأحد ١٨ يونيو ٢٠١٧ العدد ١٢٠٤٩

تعلن إدارة العلامات التجارية عن تقدم وكيل التسجيل/
أيه أي بي تي لإدارة الحقوق والملكيات الفكرية
بطلب تعديل بيانات مالك العلامة التجارية:
PASSPORT HOW CASH
MONEY SHOULD TRAVEL

CASH PASSPORT HOW
MONEY SHOULD TRAVEL

المودعة بالرقم: ٢٢٥٧٢٩ بتاريخ :٢٦ / ٠١ /٢٠١٥م
والمسجلة بتاريخ: ٢٧/ ٠٨ /٢٠١٥م
باسم: ش. اكسيس بريبيد وورلدوايد ليمتد
وعنوانه: وورلدوايد هاوس، ثورب وود بيتربروبي اي ٦ ٣ اس بي، المملكة المتحدة.
وذلك لتمييز السلع أو الخدمات الواقعة بالفئة: ٩
بطاقات ائتمان مغناطيسية مشفرة،بطاقات دين مشفرة، بطاقات تعبئة مشفرة، بطاقات مشفرة لضمان الشيكات، بطاقات تستخدم فيما يتعلق بالتحويل الإلكتروني للأموال والمعاملات المالية الأخرى.
بيانات المالك بعد التعديل:
إسم المالك: ماستركارد بريبيد ماناجمنت سيرفيسز ليمتد.
عنوانه: أكسس هاوس، سايجنت بارك، هامبتون، بيتربورو بي إي٧ ٨إف جيه المملكة المتحدة.
تاريخ التعديل: تاريخ التأشير
إدارة العلامات التجارية

دولة الإمارات العربية المتحدة
وزارة الاقتصاد
إدارة العلامات التجارية

الأحد ١٨ يونيو ٢٠١٧ العدد ١٢٠٤٩

تعلن ادارة العلامات التجارية عن تقدم وكيل التسجيل/ المالك:
استر دي ام هيلث كير ش م ح
طلب لتسجيل بيانات العلامة التجارية:FRECHE
المودعة بالرقم:٢٧٣٤٣٤ بتاريخ:٢٠١٧/٥/١٧ م
باسم:استر دي ام هيلث كير ش م ح
وعنوانه: مكتب مبنى اي لوب رقم اي ٦٤ جي ٣٠ منطقة الحرة في الحمرية الشارقة
هاتف: ٠٤٤٥٤٦٠٠١ فاكس: ٠٤٤٥٤٦٠٠٣ صندوق البريد:٤٩٧٧٧
ايميل manu.s@dmhealthcare.com الشارقة
وذلك لتمييز السلع أو الخدمات الواقعة بالفئة:٣ مستحضرات تبييض الاقمشة ومواد اخرى تستعمل في غسل وكي الملابس مستحضرات تنظيف وصقل وجلي وكشط صابون عطور وزيوت عطرية مستحضرات تجميل غسول (لوشن) للشعر منظفات اسنان.
وصف العلامة: مستطيل الشكل ابيض الخلفية مكتوب في مركز فريشي بلون اسود وباللغة الانجليزية
الاشتراطات:.
فعلى من لديه اعتراض على ذلك التقدم به مكتوباً لإدارة العلامات التجارية في وزارة الاقتصاد ، أو إرساله بالبريد المسجل ، وذلك خلال (٣٠) يوماً من تاريخ هذا الإعلان.
إدارة العلامات التجارية

محاكم دبي
محاكم دبي الابتدائية

العدد ١٢٠٤٩ بتاريخ ٢٠١٧/٦/١٨

انذار عدلي بالنشر
رقم ٢٠١٧/٣٨٤٠

المنذر/بنك دبي الاسلامي - بوكالة المحامي عباس مهدي الطاهري

المنذر اليه : كابيلان كاماراج كاماراج (مجهول محل الاقامة)

حيث ان موكلي يداينكم بمبلغ وقدره (٣٦١٢٠ درهم) بموجب قرض تمويل السيارة رقم : (٨٥٦٨٩) موديل (٢٠١٣) ، الفئة (دبي M) النوع (تويوتا برادو - استيشن) ، اللون : (فضي) وهذه المديونية مترصدة في ذمتكم بسبب امتناعكم عن سداد الأقساط المالية المستحقة في ذمتكم ، على الرغم من مطالبتنا لكم بسداد هذه المديونية الا انكم لم تبادروا الى السداد حتى تاريخ هذا الانذار وعليه نرجو الاستجابة لدواعي الانذار وذلك بسرعة سداد المبلغ المترصد في ذمتكم خلال سبعة ايام من تاريخ هذا النشر ، وإلا سوف نضطر الى استصدار أمرا ببيع المال المرهون (السيارة المرهونة) لصالح البنك المنذر بالاضافة الى تحميلكم الرسوم والمصروفات مع حفظ كافة حقوق موكلي الاخرى تجاهكم.

الكاتب العدل

محاكم دبي
محاكم دبي الابتدائية

العدد ١٢٠٤٩ بتاريخ ٢٠١٧/٦/١٨

انذار عدلي بالنشر
رقم ٢٠١٧/٣٨٣٣

المنذر/بنك دبي الاسلامي - بوكالة المحامي عباس مهدي الطاهري

المنذر اليه : توماس ماتيو بارانكاموتيل تيتوس ماتيو (مجهول محل الاقامة)

حيث ان موكلي يداينكم بمبلغ وقدره (١٦٥٦٣ درهم) بموجب قرض تمويل السيارة رقم : (٦٤١٠٣) موديل (٢٠١٤) ، الفئة (دبي K) النوع (نيسان باثفيندر - استيشن) ، اللون : (ابيض لؤلؤي) وهذه المديونية مترصدة في ذمتكم بسبب امتناعكم عن سداد الأقساط المالية المستحقة في ذمتكم ، على الرغم من مطالبتنا لكم بسداد هذه المديونية الا انكم لم تبادروا الى السداد حتى تاريخ هذا الانذار وعليه نرجو الاستجابة لدواعي الانذار وذلك بسرعة سداد المبلغ المترصد في ذمتكم خلال سبعة ايام من تاريخ هذا النشر ، وإلا سوف نضطر الى استصدار أمرا ببيع المال المرهون (السيارة المرهونة) لصالح البنك المنذر بالاضافة الى تحميلكم الرسوم والمصروفات مع حفظ كافة حقوق موكلي الاخرى تجاهكم.

الكاتب العدل

تحديد موعد
اجتماع الخبرة المصرفية

العدد ١٢٠٤٩ بتاريخ ٢٠١٧/٦/١٨

في الدعوى رقم ٢٠١٧/١٤٤١ تجاري جزئي

المدعي : بنك صادرات ايران - فرع

المدعي عليه : ١- شركة الصهيل التجارية - ذ م م ، ٢-سيد نور الدين سيد ابو القاسم قيومي حقيقي ٣- تكنوكيتشن ايتالي للتجارة العامة ٤- محمد عبدالوهاب خوانساري

"يعلن الخبير/الدكتور : عقيل محمد هادي حسن الهادي ، والمعين من قبل محكمة دبي الابتدائية خبيرا مصرفيا في الدعوى رقم ٢٠١٧/١٤٤١ تجاري جزئي ، والمقامة من المدعي/بنك صادرات ايران وتنفيذا للمهمة فان المدعي عليهم / ١- شركة الصهيل التجارية - ذ م م ، ٢-سيد نور الدين سيد ابو القاسم قيومي حقيقي ٣- تكنوكيتشن ايتالي للتجارة العامة ٤- محمد عبدالوهاب خوانساري مدعوون لحضور الاجتماع الخبرة المصرفية شخصيا او بواسطة وكيل معتمد منه والمقرر عقده يوم الاحد الموافق ٢٠١٧/٦/٢٥ م في تمام الساعة الحادية عشر صباحا بمقر مكتب الخبير الكائن في : ديرة - بورسعيد - بناية الوصل بزنس سنتر - بجوار شركة الملاحة العربية وفندق رحاب روتانا - الطابق التاسع - مكتب رقم (٩٠٢) هاتف / ٢٩٥٤٨٣٣ - ٠٤ ، وفاكس ٢٩٥٥٩٩٠-٠٤ ، لذا نرجو منكم التكرم بالحضور في الموعد المحدد اعلاه "

مكتب الخبير
الدكتور عقيل محمد هادي حسن الهادي
هاتف : ٠٤٩٥٤٨٣٣ - فاكس : ٠٤٩٥٥٩٩

محاكم دبي
محاكم دبي الابتدائية

العدد ١٢٠٤٩ بتاريخ ٢٠١٧/٦/١٨

مذكرة اعلان مدعى عليه بالنشر
في الدعوى ٢٠١٧/١٧٦ مدني كلي

الى المدعي عليه / ١-جيجكو صنتيك ليمتد مجهول محل الاقامة بما ان المدعي/ جراند فالي للتجارة العامة - ش ذ م م قد أقام عليك الدعوى وموضوعها المطالبة بالزام المدعي عليها بسداد مبلغ وقدره (٢٤٥,٠٠٠,٠٠٠ درهم) (مائتان وخمسة واربعون درهم) والتعويض الجابر للضرر وقدره (٢,٩٨٠,٢٧٤ درهم) والفائدة القانونية بواقع ٩٪ والرسوم والمصاريف والاتعاب. وحددت لها جلسة يوم الاربعاء الموافق ٢٠١٧/٧/٥ الساعة ٩,٣٠ ص بالقاعة Ch1.C.15 لذا فأنت مكلف بالحضور أو من يمثلك قانونيا وعليك بتقديم ما لديك من مذكرات او مستندات للمحكمة قبل الجلسة بثلاثة أيام على الأقل

رئيس القسم

اجتماع خبرة

العدد ١٢٠٤٩ بتاريخ ٢٠١٧/٦/١٨

في الدعوى ٢٠١٦/٢٠٧٦ تجاري جزئي

الخبير المنتدب : يوسف طاهر الخاجة

المدعي : مصرف ابوظبي الاسلامي - ش م ع

المدعي عليهما : حميد عبيد حمد حميد الشامسي

تم ندبنا خبير مصرفيا في الدعوى المذكورة المرفوعة من مصرف ابوظبي الاسلامي (ش م ع) ضد حميد عبيد حمد حميد الشامسي وعليه ندعوكم لحضور اجتماع الخبرة او من يمثلكم قانونا والذي سيعقد في مقر مكتبنا على العنوان الموضح ادناه وذلك يوم الخميس الموافق ٢٠١٧/٦/٢٢ م في تمام الساعة ٠٠ : ١٠ صباحا ، ويرجى منكم احضار كافة المستندات المؤيدة والمثبتة لدفاعكم عند حضوركم للاجتماع دبي - مركز حمر عين ، بوابة رقم : ٤ ، الطابق الاول مكتب رقم : 17B1 - هاتف : ٢٦٨١٤٠٠-٠٤ . فاكس : ٢٦٨١٣٠٠-٠٤

الخاجة محاسبون قانونيون ومستشارون اداريون

حكومة رأس الخيمة
دائرة المحاكم

إعادة إعلان بالنشر 2017/169 تجاري جزئي

إلى المدعى عليه/ خالد جمال عبد اللطيف هدهود
حيث أن المدعية/ شركة راك ميكس ذ م م
قد أقامت المدعية الدعوى الحقوقية 2017/169 تجاري جزئي وطلبت الحكم بإلزام المدعى عليهما بالتضامن فيما بينهما بسداد مبلغ وقدره 201.431 درهم لصالح الشركة المدعية بالإضافة إلى الفائدة القانونية وقدرها 12 % من تاريخ رفع الدعوى وحتى تمام السداد والرسوم والمصروفات ومقابل أتعاب المحاماة.
مما يقتضى حضورك إلى إدارة الدعوى برأس الخيمة يوم الخميس 2017/6/22م الساعة التاسعة صباحا أو ارسال وكيل عنك في الوقت المحدد.
حرر بتاريخ 2017/6/15

إدارة الدعوى

مركز فض المنازعات الايجارية

العدد ١٢٠٤٩ بتاريخ ٢٠١٧/٦/١٨

إعادة اعلان حضور المدعي عليه بالنشر
في الدعوى ٢٠١٧/٠٣٧٧٨/٠٢ / تجاري

الى المدعى عليه : عديل حسين محمد حسين - ش ذ م م

بما أن المدعي : سنتيمتر كيوب للعقارات - ش ذ م م ، وعلي ناصر عبدالله العويس

قد أقام ضدكم الدعوى ٢٠١٧/٠٣٧٧٨/٠٢ /تجاري ايجارات امام المركز بطلب الزامكم بالتالي

مطالبة مالية -الزام المدعي عليهما بالتضامن بسداد بدلات الايجار حتى تاريخ الاخلاء التام والفعلي اخلاء عقار - ان المدعي عليه يمتنع عن سداد الاجرة للماجور للفترة من ٢٠١٧/٢/١٠ وحتى ٢٠١٧/٤/٢٤ فترصد بذمته مبلغ ٩٣٥٠ درهم ويمتنع عن سداده رغم اخطاره بالسداد او الاخلاء في ٢٠١٧/٣/٥

مطالبة مالية - ان المدعي عليه يمتنع عن سداد الاجرة للماجور للفترة من ٢٠١٧/٢/١٠ وحتى ٢٠١٧/٤/٢٤ فترصد بذمته مبلغ ٩٣٥٠ درهم ويمتنع عن سداده رغم اخطاره بالسداد او الاخلاء في ٢٠١٧/٣/٥

مطالبة مالية - ان العقد تضمن النص على غرامة ارتداد كل شيك مبلغ (٢٠٠٠) وقد ارتدد عدد (١) شيك دون صرف

الزام بتسليم مستندات - ان المستاجر هو الملزم بقيمة استهلاك الكهرباء والمياه ولابد من تطهير المأجور من تلك الإلتزامات ليمكن اعادة الإنتفاع به

مطالبة مالية- الزام المدعى عليه برسوم ومصاريف الدعوى

وقررت اللجنة القضائية إعادة اعلانكم بالنشر للحضور بجلسة يوم الاربعاء الموافق ٢٠١٧/٦/٢١ الساعة ١,٠٠ بعدالظهر امام اللجنة القضائية (اللجنة الخامسة) بالدائرة الإبتدائية والمنعقدة بمقر مركز فض المنازعات الإيجارية لنظر الدعوى ، وقد أمر بتقصير مدة المسافة الى ثلاثة ايام من تاريخ النشر. فأنت مكلف بالحضور أو من يمثلك قانونا وتقديم ما لديكم من دفاع ومستندات

مركز فض المنازعات الايجارية

العدد ١٢٠٤٩ بتاريخ ٢٠١٧/٦/١٨

دائرة الاراضي والأملاك
اعلان حكم بالنشر - إعلان حكم غيابي
في الدعوى رقم ٢٠١٧/٠٤٥٣١/٠٢ تجاري لسنة ٢٠١٧ ايجارات

المحكوم له طالب الاعلان / عبدالواحد بن شبيب العقارية - بن شبيب العقارية سابقا

العنوان / إمارة دبي - ديرة - شارع ابوبكر الصديق - منطقة هور العنز - خلف يونايتد هايبر ماركت - البناء (هور العنز بلازا) الطابق الثالث - مؤسسة عبدالواحد بن شبيب العقارية

المحكوم عليه المطلوب اعلانه / لاير للوساط العقارية - مؤسسة فردية - مالكها ابراهيم عبدالغفور جلال الزي و شاطئ جميرا للعقارات - مؤسسة فردية مالكها عائشة محمد بن هندي

العنوان : إمارة دبي شارع الشيخ زايد - منطقة القوز الثالثة بالقرب من وكالة تويوتا للسيارات اسم البناء ٢٠٢٠ مشاد علي الارض رقم ٥٤٧,٣٥٨ منطقة القوز الثالث المكتب رقم ام ٢ (٠٣) طابق ميزانين رقم مكاني ٢٢٤٣٣٨٤٥٧١

منطوق الحكم الصادر بجلسة ٢٠١٧/٦/١٢ حكمت اللجنة بمثابة الحضوري :

-بالزام المدعي عليها الاولى باخلاء العين المؤجرة

- الزام المدعي عليهما بسداد مبلغ وقدره ٦٨٤٢٤ درهم قيمة الشيكات المرتجعة ، مع الزام المدعي عليها الاولى بما يستجد من قيمة ايجارية حتى الاخلاء الفعلي مبلغ وقدره ١٣٦٨٥٠ درهم كأجرة سنوية

- الزام المدعي عليها الاولى بسداد مبلغ ٥٠٠٠ درهم غرامة الشيكات المترجعة

- الزام المدعي عليها الاولى بتسليم المدعية براءة ذمة من هيئة كهرباء ومياه دبي

- الزام المدعي عليها الاولى بالصروفات

وحيث ان القانون قد الزم باعلان الحكم الغيابي للمحكوم عليه ليمكنه من الطعن لذلك نعلنكم بالحكم تمهيدا ليصبح نهائي حالة عدم الطعن عليه في المواعيد القانونية

مركز فض المنازعات الايجارية

العدد ١٢٠٤٩ بتاريخ ٢٠١٧/٦/١٨

دائرة الاراضي والأملاك
اعلان حكم بالنشر - إعلان حكم غيابي
في الدعوى رقم ٢٠١٧/٠٣١٩٤/٠٢ تجاري لسنة ٢٠١٧ ايجارات

المحكوم له طالب الاعلان / مي للعقارات - ش ذ م م

العنوان : مكتب رقم (٥٠١) - برج مي - النهدة الاولى - دبي

المحكوم عليه المطلوب اعلانه / قاطرجي للتجارة العامة بصفتها مستأجر/ ومحمد ابراهيم حموي بصفته محرر الشيكات (مجهولين محل الاقامة)

منطوق الحكم الصادر بجلسة ٢٠١٧/٦/١٢

حكمت اللجنة بمثابة الحضوري :

بالزام المدعي عليها بان تؤدي للمدعية مبلغ (٤٦٨٥٩ درهم) بدل ايجار عن ٢٠١٦/٥/٢٧ وحتى ٢٠١٦/١٠/٢٧ بواقع (١١٢٧٧٠) درهم سنويا والزمتها بان تؤدي للمدعية مبلغ (٣٢٤٣ درهم) وذلك عن خدمات تبريد والزامتها بان تؤدي للمدعية مبلغ وقدره (١٠٠٠) درهم عن غرامة ارتجاع الشيك والزمتها بالرسوم والمصاريف.

وحيث ان القانون قد الزم باعلان الحكم الغيابي للمحكوم عليه ليمكنه من الطعن لذلك نعلنكم بالحكم تمهيدا ليصبح نهائي حالة عدم الطعن عليه في المواعيد القانونية

مركز فض المنازعات الايجارية

العدد ١٢٠٤٩ بتاريخ ٢٠١٧/٦/١٨

اعلان لائحة تنفيذ رقم ٢٠١٧/٠٣٠٣٢/٠٤ / تجاري
الصادر في الدعوى رقم ٢٠١٧/٠١٩٦٧/٠٢ تجاري - ايجارات بالنشر

الى المنفذ ضده : ديامونـد ستار للقرطاسية - ش ذ م م

وغوشيات سانجاي كومار - مجهول محل الاقامة

حيث تقدم طالب التنفيذ : عبدالواحد بن شبيب العقارية (بن شبيب العقارية سابقا)

الصادر لصالحه في الدعوى المذكورة اعلاه والقاضي بالاتي:

١- الزام المدعي عليهما بسداد ما يستجد من ايجار حتى تمام الاخلاء والتسليم

٢- الزام المدعي عليها الاولى باخلاء العقار موضوع الدعوى وتسليمه الى المدعية خاليا من الشواغل

٣- الزام المدعي عليهما بان يؤديا مبلغ ٤٢,٧٣٢ درهم قيمة ما ترصد بذمتها من دين الاجرة حتى تاريخ ٢٠١٧/٢/٢٢ وما يستجد منها حتى تمام الاخلاء والتسليم والزامهما ان يقدما ما يفيد سداد قيمة ما استهلكت من ماء وكهرباء حتى تاريخ التسليم

٤- الزام المدعي عليها الثانية بالتضامن مع المدعي عليها الاولى في سداد دين الاجرة المترصد في ذمتها في حدود مبلغ ٣٦,٠٠٠ درهم

٥- الزام المدعي عليهما بسداد مبلغ ١٠,٥٠٠ درهم غرامة عن ارتداد شيكات الاجرة بغير صرف وتحريك هذه الدعوى الايجارية

٦- الزام المدعي عليهما بسداد مبلغ ٥٠٠ درهم يوميا اعتبارا من ٢٠١٧/١/١ درهم غرامة عدم تجديد العقد عند انتهاء مدته حتى سداد مقدم الاجرة المستحق عن التجديد

٧- الزام المدعي عليه برسوم ومصاريف الدعوى.

لذلك نعلمكم انكم مكلفون بتنفيذ هذا الحكم خلال خمسة عشر يوم من تاريخ النشر وفي حال امتناعكم عن التنفيذ خلال المهلة المبينة سوف يتم اتخاذ الاجراءات القانونية المناسب لتنفيذه

حكومة رأس الخيمة
دائرة المحاكم

مكتب إدارة الدعوى
إعـادة إعلان بالنشر 2017/78 مدني جـزئي

إلى المدعى عليها/ ديفي فيتر يانتي
حيث أن المدعية/ هناء السيد محمد عبدالمجيد الكتبي
قد أقام المدعي الدعوى الحقوقية رقم 2017/78 مدني جزئي يقتضى حضورك إلى مكتب إدارة الدعوى بالمحكمة المدنية برأس الخيمة صباح يوم الاربعاء الموافق 2017/6/21م الساعة 9:00 التاسعة صباحاً.
وللإجابة على الدعوى وتقديم ما لديك من بيانات ودفوع وفي حالة تخلفك عن الحضور أو إرسال وكيل عنك في الوقت المحدد فإن المحكمة ستباشر نظر الدعوى غيابياً بحقك.
لدى / مكتب إدارة الدعوى.
حرر بتاريخ 2017/6/15

مدير إدارة الدعوى
محمد السيد الدوح

دولة الإمارات العربية المتحدة
وزارة الاقتصاد
إدارة العلامات التجارية

الأحد ١٨ يونيو ٢٠١٧ العدد ١٢٠٤٩

تعلن إدارة العلامات التجارية عن تقدم وكيل التسجيل /

الخدمات المتحدة للعلامات التجارية وبراءات الاختراع

بطلب لتسجيل العلامة التجارية:

AROY-D

المودعة تحت رقم ٢٦٦١٥٥ بتاريخ ٢٠١٧/١/٩

رقم وبلد الاولوية تاريخ إيداع الأولوية

باسم تاي اجري فودز بوبليك كومباني ليميتد

وعنوانه رقم ١٥٥/١ فيليج رقم ١، ذيباراك رود ، بانج ساو ثونج سوب - ديستريكت ، بانج ساو ثونج ديستريكت ، ساموت براكان بروفينس ، تايلند

وذلك لتمييز البضائع / الخدمات / المنتجات :

حلويات تايلندية مجمدة ؛ صلصات شواء ؛ صلصات طهي ، تحديدا صلصة تتبيل الباربيكيو وصلصات السمك وصلصة التوابل ؛ صلصة باد تاي ؛ شوربة الكري (توابل) ؛ معجون الكري (توابل) ؛ معجون توم كها (توابل) ؛ معجون توم يوم (توابل) .

الواقعة بالفئة : ٣٠

وصف العلامة : العبارة AROY-D كتبت بالحروف اللاتينية.

الاشتراطات :

فعلى من لديه اعتراض على ذلك التقدم به مكتوباً لإدارة العلامات التجارية في وزارة الاقتصاد ، أو إرساله بالبريد المسجل ، وذلك خلال (٣٠) يوماً من تاريخ هذا الإعلان.

إدارة العلامات التجارية

دولة الإمارات العربية المتحدة
وزارة الاقتصاد
إدارة العلامات التجارية

الأحد ١٨ يونيو ٢٠١٧ العدد ١٢٠٤٩

تعلن إدارة العلامات التجارية عن تقدم وكيل التسجيل /

الخدمات المتحدة للعلامات التجارية وبراءات الاختراع

بطلب لتسجيل العلامة التجارية:

AROY-D

المودعة تحت رقم ٢٦٦١٥٥ بتاريخ ٢٠١٧/١/٩

رقم وبلد الاولوية تاريخ إيداع الأولوية

باسم تاي اجري فودز بوبليك كومباني ليميتد

وعنوانه رقم ١٥٥/١ فيليج رقم ١، ذيباراك رود ، بانج ساو ثونج سوب - ديستريكت ، بانج ساو ثونج ديستريكت ، ساموت براكان بروفينس ، تايلند

وذلك لتمييز البضائع / الخدمات / المنتجات :

خدمات تجميع تشكيلة من السلع لصالح الغير ، وذلك لتمكين عامة الزبائن من معاينتها وشرائها عند الحاجة (ولا ينطوي ذلك على خدمة النقل) وتحديدا ، السجاد ، السجاد المنسوج والمصنوع باليد ، السجاد المصنوع من الحرير و/أو الصوف ، البسط والحصر ومفارش الحصير ، مشمع الأرضيات ، مفارش الأرضيات ، منتجات تغطية الأرضيات القائمة ، مطرزات تغطية الجدران ، المنسوجات ومنتجات النسيج ، أغطية الأسرة والموائد والمصنوعة من القطن و/أو الحرير ، بطانيات الأسرة ، منسوجات قطنية ، أغطية من البلاستيك والنسيج للأثاث ، أغطية للمساند ، أغطية للمخدات ، أقمشة ، مخمل ، منتجات الهدايا (لعب الأطفال ، بطاقات ورقية ، الأقلام) ، منتجات الفرطاسية ، التليفونات (لعب الأطفال) ، دمى (لعب أطفال) ، المنتجات الفنية ، أعمال الرسامين ، الرسومات ، اللوحات الفنية ، التماثيل الفنية المنحوتة والمصنوعة من الفضة والخشب والنحاس والخزف والزجاج ، الساعات ، المنتجات الجلدية مثل الحقائب المصنوعة من الجلد و/أو القطن ، الأحذية الجلدية ، الشالات ، الشالات المصنوعة من الحرير و/أو الصوف ، العطور ، مواد التجميل ، أعمال الخط الإسلامي ، خشب الصندل ، الأثاث المصنوع من الخشب ، الأثاث المصنوع من الفضة ، الإلكترونيات .

الواقعة بالفئة : ٣٥

التعديلات على الطلب بعد النشر السابق :

تنازل رقم ١

اسم مالك العلامة ش. ساجا اوفر سيس

اسم المتنازل له كوتيج اندستريز الامارات (ش ذ م م)

مهنته : صناعة وتجارة

جنسيته دولة الامارات العربية المتحدة

عنوان ومحل الاقامة ص.ب ١١١٣٩٨ ، دبي ، دولة الامارات العربية المتحدة

تاريخ انتقال الملكية ٢٠١٧/٤/٢

تاريخ التأشير في السجل

ادارة العلامات التجارية

دولة الإمارات العربية المتحدة
وزارة الاقتصاد
إدارة العلامات التجارية

الأحد ١٨ يونيو ٢٠١٧ العدد ١٢٠٤٩

تعلن إدارة العلامات التجارية عن تقدم وكيل التسجيل / الخدمات المتحدة للعلامات التجارية وبراءات الاختراع بطلب انتقال ملكية تسجيل العلامة التجارية التالية :

المودعة تحت رقم ١١٠٥٢٢ بتاريخ ٢٠٠٨/٤/٩

المسجلة تحت رقم ١٠١٧٥٣ بتاريخ ٢٠١٠/٤/١٤

باسم ش. ساجا اوفر سيس

وعنوانه ص.ب ٤٩٣١١ ، المنطقة الحرة بالحمرية ، الشارقة ، دولة الامارات العربية المتحدة

رقم وتاريخ النشر في الجريدة الرسمية : (٨٦) - (٢٠٠٩/٦/٧)

وذلك لتمييز البضائع / الخدمات / المنتجات :

خدمات تجميع تشكيلة من السلع لصالح الغير ، وذلك لتمكين عامة الزبائن من معاينتها وشرائها عند الحاجة (ولا ينطوي ذلك على خدمة النقل) وتحديدا ، السجاد ، السجاد المنسوج والمصنوع باليد ، السجاد المصنوع من الحرير و/أو الصوف ، البسط والحصر ومفارش الحصير ، مشمع الأرضيات ، مفارش الأرضيات ، منتجات تغطية الأرضيات القائمة ، مطرزات تغطية الجدران ، المنسوجات ومنتجات النسيج ، أغطية الأسرة والموائد والمصنوعة من القطن و/أو الحرير ، بطانيات الأسرة ، منسوجات قطنية ، أغطية من البلاستيك والنسيج للأثاث ، أغطية للمساند ، أغطية للمخدات ، أقمشة ، مخمل ، منتجات الهدايا (لعب الأطفال ، بطاقات ورقية ، الأقلام) ، منتجات الفرطاسية ، التليفونات (لعب الأطفال) ، دمى (لعب أطفال) ، المنتجات الفنية ، أعمال الرسامين ، الرسومات ، اللوحات الفنية ، التماثيل الفنية المنحوتة والمصنوعة من الفضة والخشب والنحاس والخزف والزجاج ، الساعات ، المنتجات الجلدية مثل الحقائب المصنوعة من الجلد و/أو القطن ، الأحذية الجلدية ، الشالات ، الشالات المصنوعة من الحرير و/أو الصوف ، العطور ، مواد التجميل ، أعمال الخط الإسلامي ، خشب الصندل ، الأثاث المصنوع من الخشب ، الأثاث المصنوع من الفضة ، الإلكترونيات .

الواقعة بالفئة : ٣٥

التعديلات على الطلب بعد النشر السابق :

تنازل رقم ١

اسم مالك العلامة ش. ساجا اوفر سيس

اسم المتنازل له كوتيج اندستريز الامارات (ش ذ م م)

مهنته : صناعة وتجارة

جنسيته دولة الامارات العربية المتحدة

عنوان ومحل الاقامة ص.ب ١١١٣٩٨ ، دبي ، دولة الامارات العربية المتحدة

تاريخ انتقال الملكية ٢٠١٧/٤/٢

تاريخ التأشير في السجل

ادارة العلامات التجارية

الإمارات العربية المتحدة ـ وزارة الاقتصاد
نـموذج إعلان النشر

تعلن إدارة العلامات التجارية عن تقدم وكيل التسجيل/ المالك:
شاتلز & مور
طلب لتسجيل بيانات العلامة التجارية: CHATTELS & MORE
المودعة بالرقم: 272233 بتاريخ: 2017/04/26
بيانات الأولوية: باسم: شاتلز & مور
وعنوانه: محل 1 + 2 عود ميثاء، هاتف: 0559140030 ـ فاكس: 042278627 ـ صندوق البريد: 325 ـ ايميل: grdadmin@algurg.ae ـ دبي

صورة العلامة

CHATTELS & MORE

وذلك لتمييز السلع أو الخدمات الواقعة بالفئة: 20 الأثاث والمرايا واطارات الصور، المنتجات (غير الواردة في فئات أخرى) المصنوعة من الخشب أو الفلين أو القصب أو الخيزران أو الصفصاف أو السندان أو العظام أو العاج أو عظم فك الحوت أو الصدف أو الكهرمان أو المحار أو المرشوم والمواد البديلة لكل هذه المواد أو من المواد البلاستيكية.
وصف العلامة: كلمة مكتوبة بالانجليزية باللون الاسود والاخضر.
الاشتراطات:
فعلى من لديه اعتراض على ذلك أن يتقدم به مكتوباً لإدارة العلامات التجارية في وزارة الاقتصاد أو إرساله بالبريد المسجل، وذلك خلال 30 يوماً من تاريخ إصدار هذا الإعلان.

مركز فض المنازعات الايجارية

العدد ١٢٠٤٩ بتاريخ ٢٠١٧/٦/١٨

اعلان لائحة تنفيذ رقم ٢٠١٧/٠٣٠٤٠/٠٤ / تجاري
الصادر في الدعوى رقم ٢٠١٧/٠١٣٠٥/٠٢ تجاري - ايجارات بالنشر

الى المنفذ ضده : نور العلم للتجارة العامة - ش ذ م م - مجهول محل الاقامة

حيث تقدم طالب التنفيذ : فايقه عبدالغفور سعيدي ، ومها عبدالغفور سعيدي ، وطاهره عبدالغفور محمد

الصادر لصالحه في الدعوى المذكورة اعلاه والقاضي بالاتي:

١- الزام المنفذ ضدها بسداد بدل ما استجد من بدل ايجار من تاريخ ٢٠١٧/٢/١١ حتى تاريخ الاخلاء الفعلي بواقع مبلغ وقدره ٢٣٠٠٠٠ كاجرة سنوية

٢- الزام المدعي عليها باخلاء العين المؤجرة

٣- الزام المنفذ ضدها بسداد مبلغ ٢٥٥٥٥ كقيمة ايجارية عن الفترة من ٢٠١٧/١/١ حتى ٢٠١٧/٢/١٠ مع الزام المنفذ ضدها بتسليم المنفذين براءة ذمة من هيئة كهرباء ومياه دبي

٤- الزام بقيمة الشيكات المرتجعه للفترة من ٢٠١٦/٨/١ حتى ٢٠١٦/١٢/٣١

٥- الزام المدعي عليه برسوم ومصاريف الدعوى.

لذلك نعلمكم انكم مكلفون بتنفيذ هذا الحكم خلال خمسة عشر يوم من تاريخ النشر وفي حال امتناعكم عن التنفيذ خلال المهلة المبينة سوف يتم اتخاذ الاجراءات القانونية المناسب لتنفيذه

ادارة تنفيذ الاحكام

دولة الإمارات العربية المتحدة
وزارة الاقتصاد
إدارة العلامات التجارية

الأحد ١٨ يونيو ٢٠١٧ العدد ١٢٠٤٩

تعلن إدارة العلامات التجارية عن تقدم وكيل التسجيل /

الخدمات المتحدة للعلامات التجارية وبراءات الاختراع

بطلب لتسجيل العلامة التجارية:

WORDS WITH FRIENDS

المودعة تحت رقم ٢٦٦٢٤٨ بتاريخ ٢٠١٧/١/١١

رقم وبلد الاولوية تاريخ إيداع الأولوية

باسم زينجا إنك.

وعنوانه ٦٩٩ ايث ستريت ، سان فرانسيسكو ، كاليفورنيا ٩٤١٠٣ ، الولايات المتحدة الامريكية

وذلك لتمييز البضائع / الخدمات / المنتجات :

خدمات الترفيه ، تحديدا ، توفير ألعاب حاسوب وألعاب الكترونية على الخط المباشر ؛ خدمات الترفيه ، تحديدا ، توفير بيئات إفتراضية والتي عبرها يستطيع المستخدمين التفاعل من خلال ألعاب إجتماعية للغايات الإستجمامية أو تقضية أوقات الفراغ أو الترفيه .

الواقعة بالفئة : ٤١

وصف العلامة : العبارة WORDS WITH FRIENDS كتبت بالحروف اللاتينية .

الاشتراطات :

فعلى من لديه اعتراض على ذلك التقدم به مكتوباً لإدارة العلامات التجارية في وزارة الاقتصاد ، أو إرساله بالبريد المسجل ، وذلك خلال (٣٠) يوماً من تاريخ هذا الإعلان.

إدارة العلامات التجارية

دولة الإمارات العربية المتحدة
وزارة الاقتصاد
إدارة العلامات التجارية

الأحد ١٨ يونيو ٢٠١٧ العدد ١٢٠٤٩

تعلن إدارة العلامات التجارية عن تقدم وكيل التسجيل / الخدمات المتحدة للعلامات التجارية وبراءات الاختراع بطلب انتقال ملكية تسجيل العلامة التجارية التالية :

المودعة تحت رقم ١٠١١١٧ بتاريخ ٢٠٠٧/١٠/١٦

المسجلة تحت رقم ٩٦٧٥٩ بتاريخ ٢٠٠٩/٩/١٠

باسم ش. ساجا اوفر سيس

وعنوانه ص.ب ٤٩٣١١ ، المنطقة الحرة بالحمرية ، الشارقة ، دولة الامارات العربية المتحدة

رقم وتاريخ النشر في الجريدة الرسمية : (٨٦) - (٢٠٠٩/٦/٧)

وذلك لتمييز البضائع / الخدمات / المنتجات :

خدمات إدارة الأنشطة التجارية ، وإدارة الأعمال التجارية الخاصة بالسلع ، خدمات البيع بالمزاد العلني ، خدمات تنظيم المعارض لغايات تجارية او دعائية ، وخدمات تجميع مجموعة متنوعة من المنتجات لمنفعة الآخرين لتمكين عامة الزبائن من إستعراض وشراء هذه المنتجات وخاصة الأثاث والمرايا وبراويز الصور ، المنتجات الغير متضمنة في فئات أخرى والمصنوعة من الخشب أو الفلين أو القصب أو الخيزران أو الصفصاف أو القرون أو العظم أو العاج أو عظم الحوت أو الصدف أو الكهرمان أو عرق اللؤلؤ أو الزخفة أو مايقوم مقام تلك المواد أو من البلاستيك ، الأسرة ، المقاعد ، الأرائك ، الكراسي ، الخزائن ، الستائر للتهوية ، المرائب ، الوسائد ، التماثيل الصغيرة المصنوعة من العظام أو الجص أو البلاستيك أو الشمع أو الخشب ، القواعد للتماثيل ، الصناديق الغير معدنية لحفظ المجوهرات ، لوحات تزيين الجدران ، الأشغال الفنية من الخشب أو الشمع أو الجبس أو البلاستيك ؛ المجوهرات و الأحجار الكريمة ، المعادن النفيسة وكل خليط منها والبضائع المصنوعة من تلك المعادن أو المطلية بها غير المصنفة في فئات أخرى ، المجوهرات ، علب للمجوهرات مصنوعة من معادن ثمينة ، الساعات ، الشمعدانات المصنوعة من المعادن الثمينة ، العملات المعدنية غير النقدية ، السجاد و السجاد المزخرف والمرصع بالأحجار الكريمة ، الملابس وأليسة القدم وأغطية الرأس والأحزمة ، الثياب التاريخية ، الثياب للرقص ، العباءات الليلية ، الأحذية ، الشباشب ، الصنادل

الواقعة بالفئة : ٣٥

التعديلات على الطلب بعد النشر السابق :

تنازل رقم ١

اسم مالك العلامة ش. ساجا اوفر سيس

اسم المتنازل له كوتيج اندستريز الامارات (ش ذ م م)

مهنته : صناعة وتجارة

جنسيته دولة الامارات العربية المتحدة

عنوان ومحل الاقامة ص.ب ١١١٣٩٨ ، دبي ، دولة الامارات العربية المتحدة

تاريخ انتقال الملكية ٢٠١٧/٤/٢

تاريخ التأشير في السجل

ادارة العلامات التجارية

دولة الإمارات العربية المتحدة
وزارة الاقتصاد
إدارة العلامات التجارية

الأحد ١٨ يونيو ٢٠١٧ العدد ١٢٠٤٩

تعلن إدارة العلامات التجارية عن تقدم وكيل التسجيل /

الخدمات المتحدة للعلامات التجارية وبراءات الاختراع

بطلب لتسجيل العلامة التجارية:

AROY-D

المودعة تحت رقم ٢٦٦١٥٧ بتاريخ ٢٠١٧/١/٩

رقم وبلد الاولوية تاريخ إيداع الأولوية

باسم تاي اجري فودز بوبليك كومباني ليميتد

وعنوانه رقم ١٥٥/١ فيليج رقم ١، ذيباراك رود ، بانج ساو ثونج سوب - ديستريكت ، بانج ساو ثونج ديستريكت ، ساموت براكان بروفينس ، تايلند

وذلك لتمييز البضائع / الخدمات / المنتجات :

حلويات تايلندية مجمدة ؛ صلصات شواء ؛ صلصات طهي ، تحديدا صلصة تتبيل الباربيكيو وصلصات السمك وصلصة التوابل ؛ صلصة باد تاي ؛ شوربة الكري (توابل) ؛ معجون الكري (توابل) ؛ معجون توم كها (توابل) ؛ معجون توم يوم (توابل) .

الواقعة بالفئة : ٣٠

وصف العلامة : العبارة AROY-D كتبت بالحروف اللاتينية.

الاشتراطات :

فعلى من لديه اعتراض على ذلك التقدم به مكتوباً لإدارة العلامات التجارية في وزارة الاقتصاد ، أو إرساله بالبريد المسجل ، وذلك خلال (٣٠) يوماً من تاريخ هذا الإعلان.

إدارة العلامات التجارية

الإمارات العربية المتحدة ـ وزارة الاقتصاد
نـموذج إعلان النشر

تعلن إدارة العلامات التجارية عن تقدم وكيل التسجيل/ المالك:
شاتلز & مور
طلب لتسجيل بيانات العلامة التجارية: شاتلز & مور
المودعة بالرقم: 272235 بتاريخ: 2017/04/26
بيانات الأولوية: باسم: شاتلز & مور
**وعنوانه: محل 1 + 2 عود ميثاء، هاتف: 0559140030 ـ فاكس: 042278627 ـ صندوق البريد: 325 ـ ايميل: grdadmin@algurg.ae

السرطان... علاجات مستحدثة تستهدف نقطة محددة في خلايا الورم

في معهد (كوري) في باريس، يختبر كريستوف لوتورنو علاجات مستهدفة ومناعية ضدّ السرطان. يحلم هذا الباحث اللامع والمتخصص في علم الأورام بأن يصبح بائع أزهار كي يكتفي برؤية أشخاص سعداء وهم يشترون الأزهار! لكنه يتّجه في كل صباحٍ إلى المعهد حيث يحارب أورام الرأس والعنق ويكافح مختلف أشكال السرطان والأورام الخبيثة، فيصف الأدوية المعروفة راهناً ويختبر أدوية المستقبل.

يبلغ الباحث كريستوف لوتورنو 42 عاماً، ولديه خمسة أولاد توفيت والدتهم بسبب سرطان الثدي منذ 11 عاماً. درس الرياضيات بدايةً قبل أن ينتقل إلى مجال الطب، ويتخصّص في علم الأورام وعلاجات السرطان.

يتولى في معهد (كوري) إجراء تجارب عيادية أولية تقضي للمرة الأولى بدسّ جزيئات جديدة في جسم الإنسان، كذلك يعمل على ابتكار طرائق إحصائية لتطوير الأدوية.

يشعر لوتورنو بحماسة إزاء التقدم الحاصل في العلاجات، لكنه يضيف: (بعد تشخيص السرطان يقضي أفضل حل بأخذ موعد من جراح أو طبيب أشعة، ما يعني أن الورم سبق وترسّخ وأنّ فرصة الشفاء تبلغ 50%).

يتحرك اختصاصيو الأورام بعد انتشار السرطان غالباً. وإذا كان المرضى يأملون بأن تحلّ الأدوية يوماً ما مكان الجراحة، فإن ذلك اليوم لم يأتِ بعد.

تغيّرات كبرى

مع ذلك شهدت علاجات السرطان تغيرات كبرى منذ بضعة عقود. برز معيار جديد بفضل (العلاجات المستهدفة). على عكس العلاجات الكيماوية (العامة) والتقليدية التي يمكن اختيارها بحسب العضو المصاب، تستهدف العلاجات المستحدثة نقطة محددة في خلايا الورم وتتوقف على المواصفات البيولوجية لكل سرطان. يوضح الباحث: (اليوم يمكن البحث عن تلك الشوائب لتوجيه المرضى نحو تجارب عيادية للعلاجات المستهدفة).

تتطلب هذه المقاربة فِرَقاً طبية متعددة الاختصاصات: يأخذ كل من الجراحِ وطبيب الأشعة العينات، ويتولى الاختصاصي في علم الأمراض فحصها تحت المجهر لتأكيد التشخيص، ثم يستخرج مركز الموارد البيولوجية الحمض النووي من خلايا الأورام، وتحللها منصات التجزئة، ويحدّد خبراء المعلوماتية الحيوية المعلومات المهمة من بين آلاف المعطيات. أخيراً، يحلّل علماء الأحياء النتائج لتقييم احتمال استهداف نقاط محددة كي يحسّن علماء الأورام علاجهم.

رُصدت مئات العيوب حتى الآن بفضل برامج أميركية وأوروبية ترتكز على تجزئة الأورام على نطاق واسع. وبفضل هذه الثورة التكنولوجية، يتابع الباحثون اكتشاف الأهداف المحتملة.

في محاولة لتحديد الأفراد الأكثر ميلاً إلى التجاوب مع العلاجِ المستهدف، أطلق كريستوف لوتورنو التجربة العيادية (شيفا). بين عامَي 2012 و2014، أُخذت عينات من الأورام لدى أكثر من 700 مريض تجَدّدت لديهم أشكال السرطان كافة. استفاد بعض المرضى من العلاج المستهدف على عكس غيرهم. سمحت هذه الطريقة العلاجية الجديدة بالسيطرة على المرض لفترة أطول من العلاج الكيماوي النموذجي لدى أكثر من 40% من المرضى الذين استفادوا من العلاجَين.

تقدّم إضافي

يطمح الباحث إلى إحراز تقدّم إضافي: (تشير هذه النتائج إلى أن مقارنة مجموعتين مختلفتين قد لا تكون أفضل طريقة لتقييم آثار استراتيجية مماثلة حيث يتعالج المرضى بغض النظر عن نوع السرطان).

ويتابع الشرح: (من الأفضل أن نتعامل مع كل حالة فردية بمعزل عن الحالات الأخرى، ونعطي المرضى بشكل متلاحق العلاج التقليدي والعلاج المستهدف لإثبات فاعلية الطب الدقيق). إنه هدف التجربة (شيفا 2) التي بدأت حديثاً.

في الوقت نفسه، يهتم عالِم الأورام بإيجاد مقاربات بحثية أخرى مثل العلاج المناعيِ. لا داعي في هذه الحالة لتحسين الأدوات الرامية إلى القضاء على خلايا الأورام الدقيقة من الخارج، بل تهدف هذه الطريقة إلى تحفيز الدفاعات المناعية كي تهاجم العنصر الدخيل الذي تطوّر بمعزل عنها.

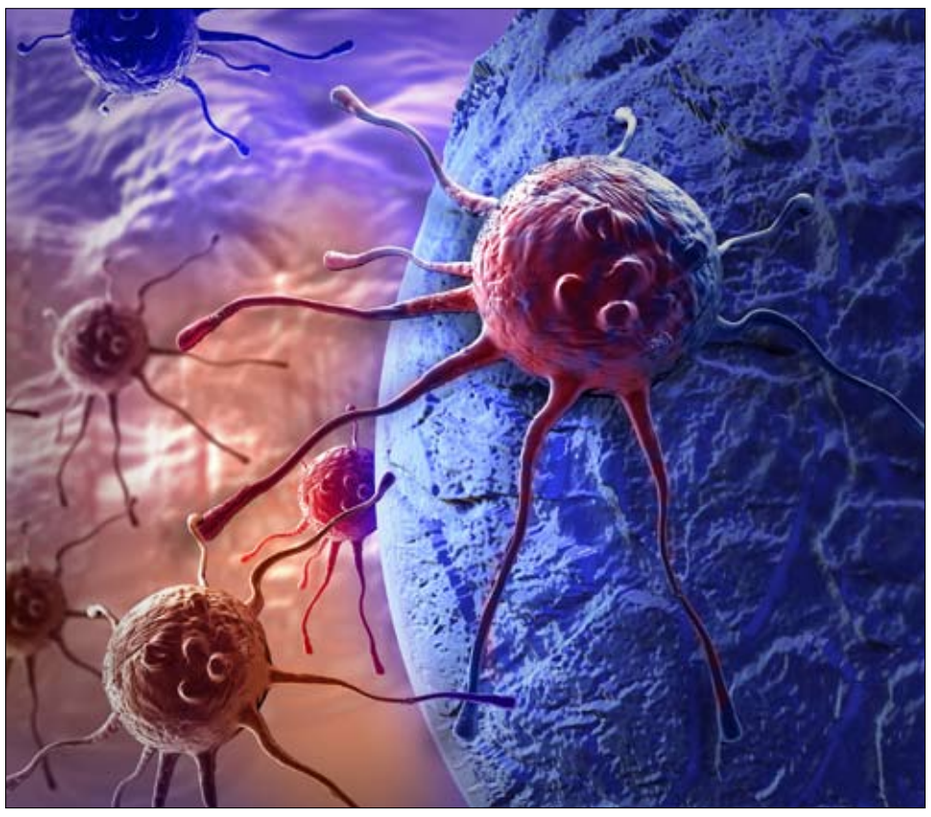

يبقى أن يحدد العلماء المرشّحين المناسبين للعلاج. لكن يعترف لوتورنو: (هذه التقنية فاعلة مع 20% من المرضى.

ترتفع النسبة إلى 40% مع سرطان الخلايا الصبغية، وحين تكون النتيجة إيجابية تستمر على المدى الطويل غالباً.

لكن لا نعرف بعد سبب فاعلية التقنية أو عوامل فشلها في 80% من الحالات. أريد حلّ هذا اللغز).

بانتظار أن تتّضح الصورة، يفكر لوتورنو بجمع أنواع مختلفة من العلاجات الطبية، يقول: (لن تكون أي استراتيجية علاجية بديلة عن المقاربات الأخرى على الأرجح. بل يمكن أن يسمح الجمع بين تلك الخيارات المختلفة بإحراز تقدّم إضافي).

يدرك الباحث ارتفاع كلفة الأدوية الجديدة ويعترف بأنه لا يفكر بوصفها لأحد راهناً. يحلم كريستوف لوتورنو بأن يصبح عمله كعالم أورام غير نافع في أحد الأيام كي يتمكّن حينها من الذهابَ لبيع الأزهار أخيراً!

حقنة واحدة تخفض مستويات الكولسترول في دمك!

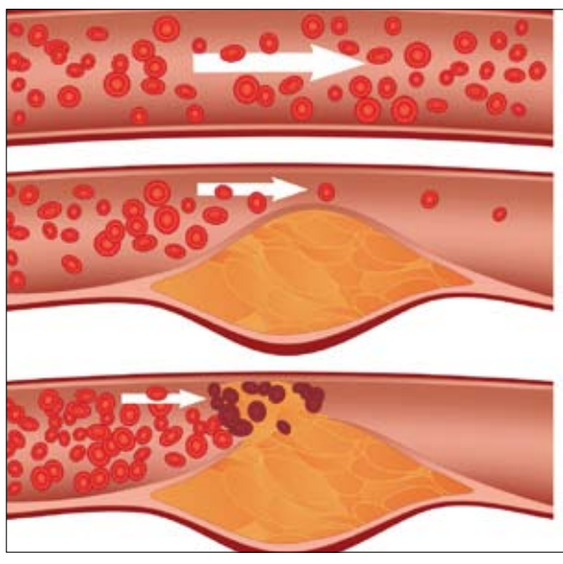

بحسب الباحثين، ستنجح حقنة واحدة ذات يوم في خفض مستويات الكولسترول في دمك لما تبقى من حياتك. (نيو ساينتست) جاءت بالتفاصيل التالية حول هذا الاكتشاف.

يولد البعض مع طفرات طبيعية تعطّل جينة محددة، ما يخفض خطر إصابتهم بمرض القلب من دون مواجهتهم أي تأثيرات جانبية ظاهرية. نجحت اليوم حقنة في تعطيل بفاعلية هذه الجينة عينها في اختبارات أجريت للمرة الأولى على حيوانات.

يشمل هذا العلاج المحتمَل إدخال تغييرات دائمة إلى الحمض النووي داخل بعض الخلايا في جسم الإنسان. لذلك من الضروري أن يحرص الأطباء على التحقق من أنه آمن قبل اختباره على البشر. لكن فوائده قد تكون بالغة الأهمية. فقد يساعد، من الناحية النظرية، الملايين على العيش حياة أطول وأكثر صحة.

نتائجَ الدراسة الحيوانية أوضحها لورنز ماير من شركة AstraZeneca للأدوية خلال مؤتمر علم الوراثة الذي أُقيم في لندن في الأول من فبراير الجاري. لم يحدد ماير، الذي يرأس بحوث هذه الشركة في تقنية (كريسبر) لتحرير الحمض النووي، ما إذا كانت AstraZeneca تخطّط للمضي قدماً في هذه المقاربة، إلا أنه بدا متحمساً جداً خلال عرضه ما توصلوا إليه.

أخبر لاحقاً مجلة (نيو ساينتست): (تقوم هذه الفكرة على اقتصار العلاج على حقنة يجب أن يكون تأثيرها دائماً).

تقتل النوبات القلبية والسكتات الدماغية كثيرين، ويفاقم ارتفاع معدل الكولسترول السيئ في الدم هذا الخطر. نتيجة لذلك، يتناول ملايين الناس اليوم الستاتينات بغية خفض معدل

الكولسترول السيئ في دمهم. لا شك في أن الستاتينات تطيل حياة كثيرين، إلا أن بعضهم يعاني تأثيرات جانبية مثل الآلام في العضلات، ما دفع بشركات الأدوية إلى البحث عن علاجات بديلة.

في عام 2005، تبين أن البعض يملك طبيعياً معدلات منخفضة جداً من الكولسترول، ذلك بفضل طفرات تمنع الكبد من إنتاج بروتين يُدعى PCSK9. توضح غيلز لامبرت، باحثة تدرس البروتينات في جامعة جزيرة ريونيون: (يتراجع احتمال إصابتهم بمرض قلبي وعائي من دون مواجهتهم أي تأثيرات جانبية).

ينتقل PCSK9 طبيعياً في مجرى الدم حيث يفكك بروتيناً يغطي سطح الأوعية الدموية. يعمل هذا البروتين الثاني على إزالة الكولسترول السيئ من الدم: وكلما تسارعت عملية تفكيكه بواسطة PCSK9، ارتفع معدل الكولسترول في الدم. نتيجة لذلك، يتمتع مَن يفتقرون إلى PCSK9 بسبب طفرات جينية بمقدار أعلى من هذا البروتين المزيل للكولسترول السيئ. وهكذا يتراجع الكولسترول في دمهم.

لمحاكاة هذا التأثير، طوّرت شركتان أجساماً مضادة حصلت على موافقة السلطات الطبية تزيل بروتين PCSK9 من الدم. تنجح هذه الأجسام المضادة في خفض الكولسترول بفاعلية عالية من دون تسببها بأي تأثيرات جانبية خطيرة حتى اليوم، وفق لامبرت. ولكن ما زال على العلماء أن يحددوا ما إذا كانت تحدّ من خطر الأمراض القلبية الوعائية. ومن المفترض الكشف عن نتائج التجارب الأولى في شهر مارس المقبل.

لكن أدوية الأجسام المضادة هذه باهظة الثمن، ومن الضروري حقنها كل أسبوعين إلى أربعة أسابيع. إذاً، حتى لو كانت هذه الأجسام المضادة فاعلة بقدر ما نأمل، لا يمكننا تقديمها للملايين على غرار الستاتينات. كذلك أخفقت المحاولات كافة لتطوير دواء تقليدي يثبط بروتين PCSK9.

بديل جيني

يقدّم التحرير الجيني بديلاً جذرياً. باستخدام تقنية (كريسبر)، عطّل فريق AstraZeneca نسخاً بشرية من جينة PCSK9 بين فئران.

حقّق الباحثون ذلك بحقن بروتين (كريسبر) Cas9 وتوجيه تسلسل الحمض النووي الريبي لدى هذه الحيوانات. ساعد توجيه هذا الحمض بروتين Cas9 على الاتحاد في موضع محدد من الجينة ليعمد البروتين بعد ذلك إلى قطع الجينة عند هذه النقطة. وتقوم فكرة هذا العلاج على احتمال حدوث أخطاء تعطّل هذه الجينة عند إصلاح هذا الانقطاع.

لاحظ الباحثون أيضاً أن الفئران التي تلقّت علاج (كريسبر) تمتّعت بتراجع أكبر في معدلات الكولسترول، مقارنة بتلك التي حُقنت بأدوية الأجسام المضادة.

تشكّل عملية التحرير الجيني هذه محاكاة أقرب إلى ما يحدث في حالة مَن يولدون بطفرات تعطل بروتين PCSK9، مقارنة بمن يُحقنون بالأجسام المضادة، وفق باتريشا ماكفاتيغن، باحثة في جامعة الملكة ماري في لندن درست مدى أمان علاجات PCSK9. تؤكد: (قد يكون هذا العلاج فاعلاً جداً).

لكن مصدر أكبر قلق مع استعمال الحرير الجيني لتبديل الحمض النووي داخل الجسم يبقى احتمال التسبّب بتغييرات أخرى في غير موضعها. وفي أسوأ الأحوال، تحوّل هذه التغييرات الخلايا إلى خلايا سرطانية.

يقول ماير إن فريقه اختبر تأثير هذه التغييرات في 26 نسيجاً مختلفاً من أنسجة الفئران، وإن النتائج ستُنشر قريباً. تابع مؤكداً: (تبدو واعدةً جداً من ناحية السلامة).

علاوة على ذلك، تشهد تقنية (كريسبر) تطورات مستمرة. نجحت فرق أخرى في التوصل إلى نسخ معدلة من بروتين (كريسبر) دقيقة جداً، ما يحول دون حدوث التغييرات غير المرجوة بوتيرة تفوق ما تختبره الخلايا عادةً من طفرات طبيعية.

رغم ذلك، يعتقد لامبرت أن التجارب على البشر لن تُجرى قبل عقد. (فما زالت بعيدة المنال في الوقت الراهن)، على حد تعبيره.

لكن يستدرك قائلاً: (تحاكي هذه المقاربة ما يحدث في حالة مَن يولدون مع طفرات معينة، وقد تكون عالية الفاعلية).

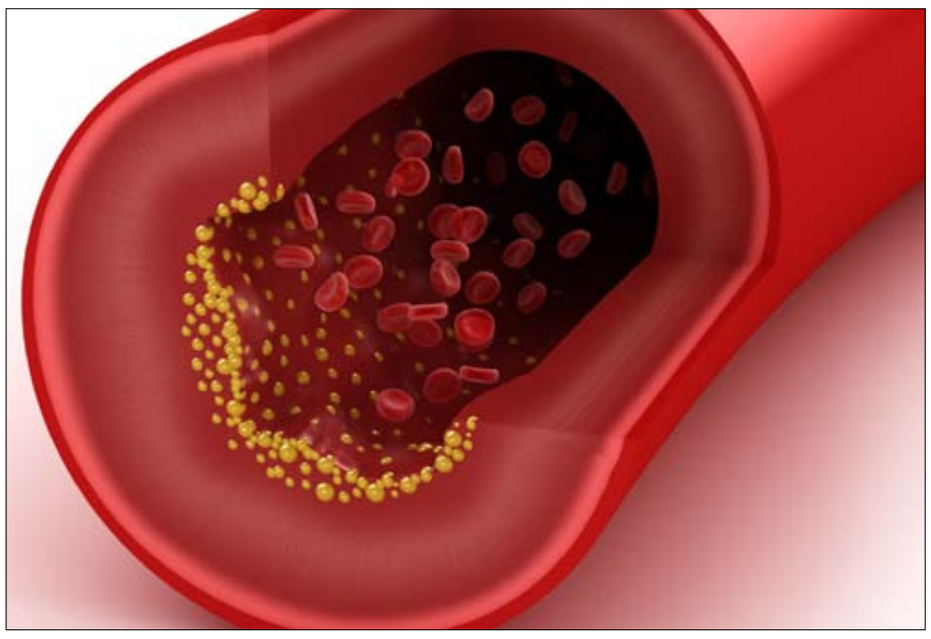

لنفترض أننا أمام حكاية حقيقية بما يكفي من العصور القديمة ونريد أن نقتبسها من فيلم رسوم متحركة محبوب لتحويلها إلى فيلم حركة. هل يمكن أن نُحدث تعديلاً بسيطاً لتحقيق هذه الغَاية؟ ماذا عن التعديلات التي شهدها فيلم Beauty and Beast؟

فيلم عائلي جميل

Beauty and the Beast... قصة كلاسيكية خالدة تحتفل بالحب وبالقيم التي تميّز البشر

تحدّث بيل كوندون، مدير فيلم الحركة الجديد Beauty and Beast (الجميلة والوحش) من إنتاج شركة (ديزني) عبر الهاتف من لوس أنجليس، عن ضرورة إحداث عدد كبير من التعديلات البسيطة لتقوية (وليس تغيير) ما يحبه الناس في الفيلم الكلاسيكي وشخصياته منذ عام 1991: بيل المثقفة (إيما واتسون)، ووالدها موريس (كيفن كلاين)، والوحش التعيس (دان ستيفنز) والشخصيات الأخرى، بما في ذلك مجموعة من خدم القصر الذين تحولوا إلى أدوات منزلية ناطقة.

يقول كوندون: (أتذكر أننا أضفنا مشاهد لطالما أردنا رؤيتها أو معرفتها.

كيف وصل موريس وبيل إلى تلك البلدة مثلاً؟ وكيف خسرت السيدة بوتس والشخصيات الأخرى كلها شكلها البشري وتحولت إلى أغراض ناطقة؟ ارتأيتُ ضرورة استكشاف تلك اللحظات العاطفية المؤثرة.

لكن كان يجب أن نتساءل: كيف نأخذ عملاً مثالياً لهذه الدرجة ونحاول تحويله إلى عمل مختلف)؟

تستكشف أحدث نسخة مقتبسة من الحكاية الخيالية الفرنسية المحبوبة خلفية قصة (الجميلة والوحش)، بدءاً من وفاة والدة بيل وصولاً إلى عائلة الأمير الملعون.

كذلك تستعمل الكتاب السحري الذي كان بمصاف كتب Star Trek في القرن الثامن عشر وتعطي حياة داخلية مثيرة للاهتمام لشخصية مشتقة من كتاب هزلي.

يقول مؤلف موسيقى الفيلم آلن مينكن (67 عاماً) الذي فاز بثماني جوائز أوسكار عن أفلام رسوم متحركة من إنتاج (ديزني)، من بينها Beauty and the Beast عام 1991: (ظهرت سيناريوهات كثيرة سابقاً، لكن كان لا بد من غربلة الأفكار باستمرار).

يوضح مينكن: (في الأفلام كافة، لن يُخصَّص وقت طويل للأغاني بالضرورة.

ونظراً إلى تراجع عدد الأغاني الخاصة بالفيلم، من الطبيعي أن نرتكز في المقام الأول على تلك الأسس الأسطورية المستعملة في أفلام الرسوم المتحركة).

أغان وحبكة

يقول كوندون إن الأغاني في الفيلم يجب أن تواكب تطوّر الحبكة بينما يمكن الاكتفاء بتعميق الشخصيات على المسرح:

(عند تقديم أداء مباشر، يستمتع المشاهدون برؤية شخص يقدم أداءً من قلبه! لكن يصعب أن نعكس الأثر نفسه في الأفلام).

تذكر المغنية والممثلة أودرا ماكدونالد (46 عاماً) التي فازت بجوائز (توني) ست مرات وتؤدي في الفيلم دور الخزانة الناطقة (غاردروب):

(أتمنى أن يأتي الناس لمشاهدته كي يحكموا عليه بأنفسهم.

إنه فيلم عائلي جميل وتبقى قصته كلاسيكية وخالدة وتحتفل بالحب وبالقيم التي تميّز البشر.

يعكس العمل العالم الذي نعيش فيه اليوم ويشمل المعتقدات والألوان والأجناس والتوجهات كافة، ومختلف المواضيع المتداولة).

في مطلق الأحوال، يمكن دوماً تأكيد براعة شركة (ديزني) في إنتاج أفلام مفاجئة وعريقة على مرّ العصور.

The Last Word شيرلي ماكلاين تؤدي دورها بتميز

يمكن للموهبة الكبيرة أن تضيف مستوى من الرقي إلى المواد العادية، حتى الأعمال قليلة العمق مثل The Last Word. ومن حسن حظ الفيلم أن شيرلي ماكلاين اختارته ليكون عملها الأول منذ سنوات. ولكن من سوء حظها وحظنا أنه يسيء استغلال موهبة النجمة الحائزة جائزة (أوسكار) ويهدر وقتنا. رغم ذلك، تؤدي ماكلاين دورها بتميّز.

تؤدي شيرلي ماكلاين دور هاريت لولر، مديرة تنفيذية بارزة متقاعدة تغالي في المثالية وتعثر على عيب في كل مَن تلتقيه. عندما يشذب البستاني في قصرها الناصع البياض النباتات بخلاف توجيهاتها، من الأعلى إلى الأسفل بدل العكس، تصادر هاريت صعبة المراس المقص وتصرفه لتقوم بالعمل بنفسها. وفي صالون تصفيف الشعر، تنفش شعرها القصير وتتجاهل محاولات مصفف الشعر محادثتها. تعود بعد ذلك إلى منزلها الموقر وتتناول الطعام وحيدةً لتأخذ بعد ذلك الأدوية المضادة للكآبة. صحيح أنها تظهر بمظهر المتعنتة، إلا أنها تظلّ هشة.

فيما تُطالع هاريت صفحة الوفيات في الصحيفة المحلية، تلاحظ إشارات إلى حزن الأهل، وتقدير الزملاء، واحترام المجتمع. ولما كانت ترغب في التحكم في سمعتها حتى بعد موتها، فإنها تسعى إلى السيطرة على التأبين الذي ستعده الكاتبة المسؤولة عن هذه الصفحة في الصحيفة، آن شيرمان (أماندا سايفريد التي تقدّم صورة فكاهية عن فرقة The Kids These Days). فتعمد هاريت بكل كبرياء إلى توظيف آن كي تكتب لها تأبيناً مليئاً بالثناء يشمل آراء مئات من معارفها الداعمين.

قصص مريعة

لكن زوج هاريت السابق، والكاهن، وزملاءها، حتى طبيبها النسائي لا يقدّمون لآن سوى قصص مريعة. وعندما تحمل هذه الأخبار السيئة إلى هاريت، تقرر الأخيرة بصلابة إطلاق حملة مكثفة للتعرف إلى أشخاص جدد، وكسب الأصدقاء، والتأثير في الناس. وهكذا تبدأ بترك بصمتها على حياة الآخرين متبعةً برنامجاً محدداً من العطاء المدروس والدفء المخادع. وترغم آن، التي تكره المشاكل، على مجاراتها كشريكة لها (كي تساعدها في صوغ إرثها بدل الاكتفاء بالكتابة عنه).

تجيد ماكلاين أداء أدوار النساء المشهورات المشاغبات، وهي أبدعت في أفلام Terms of Endearment (1984)، Postcards From the Edge (1990)، و(Bernie 2011). لكنّ هذا السيناريو، الذي يُعتبر العمل الأول لستوارت روس فنك، بسيط وسهل جداً.

امرأة مشاكسة

بدل تحويل هاريت إلى شخصية مبتكرة ثلاثية الأبعاد، يقدمها كامرأة مشاكسة من السهل نسيانها. على سبيل المثال، عندما تدير محطة إذاعية مملة وتعمل على إنعاش ما تقدمه بموسيقى الجاز القديمة وأغاني الروك المشهورة، تمطر العاملين فيها بنصائح كثيرة عن عيش اللحظة الذي يدفع المستمع إلى رفع السماعة والاتصال.

كذلك تحاول توسيع دائرتها الاجتماعية برعاية فتاة سوداء فقيرة في التاسعة من عمرها (آن جويل لي ديكسون المميزة) وتعليمها التكلّم بعبارات منمقة تبدو مقتبسة من مسلسل Diff'rent Strokes.

لا يشكّل أداء ماكلاين نقطة الضعف الرئيسة في العمل، بل الدور الضعيف وغير المتناسق الذي يوكل إليها.

تستطيع الممثلة تقديم عمل ممتاز كامرأة قوية أو رقيقة، إلا أنها تعجز عن تجسيد امرأة مخادعة زائفة.

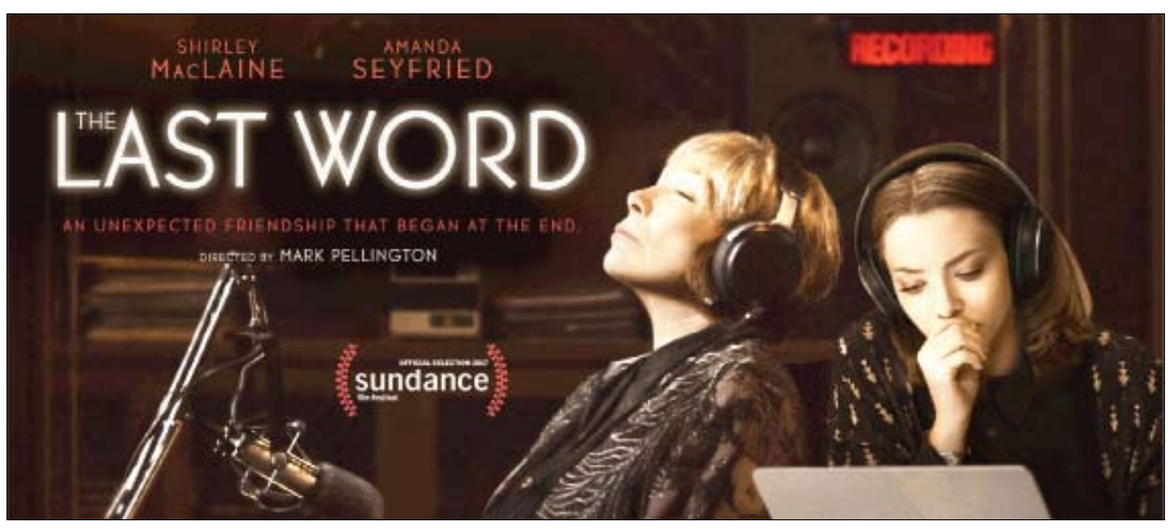

الفجر

اعداد الشاعر
عبد اللّه العكبري

حكمـــــة

مافيه أحد لك دوم ،

مهما .. كثر خيرك !

اللي : معاك اليوم ،

بكره .. مع : غيرك !

عبدالعزيز السبيل

بيت القصيد

اللّه عطانا خير ونْعام — والحمد له واجب علينا

ياللي عطانا ايمان وإلهام — وبفضله الضافي علينا

واليوم صارت جنة أحلام — تزهر بفل وياسمينا

دولة تطور عز وإسلام — وبين الأمم دوله بنينا

ننبذ لكل واشي وذمام — ونترك كلام الواشينا

الشيخ زايد بن سلطان آل نهيان [طيب اللّه ثراه]

كلنا خليفة

زعيم سبْع الامارات المواليفي

خليفه اللي يعقْد الحبل ويحلّه

وعلى يمينه أخوه الحرْ لمنيفي

شيخاً على اعداه سيف المرجله سلّه

عبداللّه قمير الدرمي

ريتويت

ما ينفع المنصب ولا ينفع الجاه ،

واللي لـ غير اللّه ، لا شك ضايع !

لابد ما نرحل .. ولا داااايم إلّاه ،

ارواحنا باجسادنا ، كـ الودايع !

***

يالله طلبتك .. دعوة مستجابه

من واحد / ن مافيه حقد / ن على الناس

ليا بقى عن غيبة الشمس ساعه

ترد لي في دعوته رزق ، وانفاس

للتواصل: E-mail:xhms@hotmail.com

@HaFajer

خلية نحل

نشر صاحب السمو الشيخ محمد بن راشد آل مكتوم نائب رئيس الدولة رئيس مجلس الوزراء حاكم دبي، رعاه الله، في حسابه الرسمي عبر موقع التواصل الاجتماعي «إنستغرام» صورة تجمعه مع سمو الشيخ حمدان بن محمد بن راشد آل مكتوم ولي عهد دبي، ودوّن سموه أبياتاً شعرية تحت عنوان «خلية نحل» جاء فيها:

خليّةْ النّحْلْ رمزْ الجد والإجتهادْ
هذي بلادي لمنْ يدري خليّةْ نَحَلْ
ما مثلها لوْ تدوّرْ في الرّياده بلادْ
وتدرونْ وشْ هوْ العِسَلْ طيبةْ شَعبْها عِسَلْ
متساويهْ النّاسْ فيها في الحقوقْ بوكادْ
تعطي الفرَصْ كِلْ مِنْ فكّرْ وتعطي عَمَلْ
الشّعبْ ويّا القيادهْ صادقينْ الودادْ
وكلْ شَيْ فيها لأهلها ومنْ سكَنها كِمَلْ
هي جنّةْ الأرضْ والدّنيا غدَتْ بالحيادْ
واللّي دخَلها فمالهْ عَنْ هواها بدَلْ

شعر: محمد بن راشد آل مكتوم

شعرقرام! — Sh3r-gram!

اللي تلحف بـ الرجا دعوته نام : نومة جنين بْـ رحم الايام .. كنّه !

متوسد ايمانه و تزهاه الاحلام ! اللي حكاها لله ..... بْـ صدق ظنه

سِمار

البيت متوحد

عسى صيامك عند واليك مقبول

والله يحقق لك جميع أمنياتك

الشعب يدعي لك من القلب ويقول :

جعل الله يبارك لنا في حياتك

فهد بن غراب المري

إن لفاك الشهر

ان لفاك الشهر شمَر للعبادة
واسترح من دنيتك وقت/ن قصير
وافعل المعروف والخير وزيادة
وان عطت يمناك اخلص للمجير
وكلمة المنان خلها في ابتعادة
تنتقص م الاجر ومعروفك يطير
وابتسم للناس هي اكبر سعادة
سيرة محمد وعلى اقواله نسير
وخل عنك الناس ولا تهذي عبادة
واغتنم م الوقت واسمع يابصير
يكرمك في يوم تحتاج الشهادة
والملأ في الشمس والظلة الهجير
ذاك وعد الحق ماتشك ف معادة
وتعتلي الاصوات واستر ياستير
والصحايف برّزةْ وين الافادة
وقال رب العرش ما جاكم نذير
نتبع الشيطان وادروب الابادة
كم قتلنا الناس واعدمنا المصير
نهتوي الجنات والسندس وسادة
وان لقينا الحور يرتاح الضمير
تخدمك غلمان وفي الخدمة اشادة
يشبه اللولوا وفي شكله مثير
في وسط جنات منزوعة الحقادة
تجري الانهار وع السندس تسير
حافظوا ع الدين ولاتترك عمادة
والفرايض خلها ف دربك تنير
والختم صلوا على منذرعبادة
سيدي محمد ذو الوجه المنير

أحمد الطوفان اليامي