الفجر

يومية - سياسية - مستقلة
www.alfajrnews.ae

20 صفحة- الثمن درهمان

أسسها عام 1975 عبيد حميد المزروعي

مواقيت الصلاة

الفجر	04:08
الظهر	12:20
العصر	03:46
المغرب	07:08
العشاء	08:38

السبت 3 يونيو 2017 م - 8 رمضان 1438 العدد 12036
Saturday 3 June 2017 - Issue No 12036

محمد بن راشد خلال حضوره سباق الأوكس الانجليزي (وام)

محمد بن راشد يشهد بحضور حمدان بن محمد سباق الأوكس الانجليزي

•• لندن- وام:

شهد صاحب السمو الشيخ محمد بن راشد آل مكتوم، نائب رئيس الدولة رئيس مجلس الوزراء حاكم دبي، رعاه الله، ظهر امس سباق الاوكس الإنجليزي للخيل المقام على مضمار ابسوم العريق بإنجلترا، وذلك بحضور سمو الشيخ حمدان بن محمد بن راشد آل مكتوم، ولي عهد دبي.

وتابع صاحب السمو الشيخ محمد بن راشد آل مكتوم وإلى جانبه ولي عهده سمو الشيخ حمدان بن محمد بن راشد آل مكتوم، مختلف أشواط سباق الاوكس الانجليزي والمخصص للمهرات عمر ثلاث سنوات، إذ شهدت فعاليات السباق منافسة حامية وصراعا بين نخبة من الخيول لانتزاع أفضل الالقاب في أحد أهم المحافل الاوروبية المتخصصة في سباقات الخيل.

وجاء في المركز الأول الجواد "جي كي شيستروتون" لفريق غودولفين بقيادة الفارس وليام بويك وبإشراف المدرب شارلي أبليبي بعد منافسة مع ثمانية خيول متقاربة في المستوي.

(التفاصيل ص18)

وصل إلى جدة وبحث مع خادم الحرمين تعزيز العلاقات الأخوية وعددا من القضايا الأقليمية والدولية

محمد بن زايد: الإمارات والسعودية في خندق واحد لمواجهة التحديات والمخاطر التي تواجه دول المنطقة

•• جدة -وام:

بحث خادم الحرمين الشريفين الملك سلمان بن عبد العزيز ال سعود عاهل المملكة العربية السعودية الشقيقة وصاحب السمو الشيخ محمد بن زايد ال نهيان ولي عهد ابوظبي نائب القائد الاعلى للقوات المسلحة تعزيز العلاقات الأخوية وعددا من القضايا الأقليمية والدولية ذات الاهتمام المشترك .

جاء ذلك خلال استقبال الملك سلمان بن عبد العزيز ال سعود عاهل المملكة العربية السعودية لصاحب السمو الشيخ محمد بن زايد ال نهيان والوفد المرافق امس في جده حيث تبادلوا التهاني والتبريكات بمناسبة حلول شهر رمضان المبارك ، داعين المولى عز وجل ان يعيده على البلدين والشعبين الشقيقين والأمتين العربية والاسلامية بكل خير وبركة .

حضر الاستقبال صاحب السمو الملكي الأمير خالد الفيصل مستشار خادم الحرمين الشريفين أمير منطقة مكة المكرمة و صاحب السمو الملكي الأمير محمد بن نايف بن عبدالعزيز ولي العهد نائب رئيس مجلس الوزراء وزير الداخلية و صاحب السمو الملكي الأمير محمد بن سلمان بن عبدالعزيز ولي ولي العهد النائب الثاني لرئيس مجلس الوزراء وزير الدفاع .

كما حضر اللقاء سمو الشيخ طحنون بن زايد آل نهيان مستشار الأمن الوطني وسمو الشيخ منصور بن زايد آل نهيان نائب رئيس مجلس الوزراء وزير شؤون الرئاسة وسمو الشيخ عبدالله بن زايد آل نهيان وزير الخارجية والتعاون الدولي.

ونقل صاحب السمو الشيخ محمد بن زايد ال نهيان تحيات صاحب السمو الشيخ خليفة بن زايد ال نهيان رئيس الدولة حفظه الله الى اخيه خادم الحرمين الشريفين الملك سلمان بن عبد العزيز ال سعود وتمنياته للمملكة العربية السعودية. (التفاصيل ص2)

محمد بن زايد خلال مباحثاته مع خادم الحرمين الشريفين في جدة (وام)

بسبب ممارسات وانتهاكات المليشيات الانقلابية

الحكومة اليمنية تبحث تغيير مسارات الإغاثة للمحاصرين

•• عدن-وكالات:

بحث نائب رئيس الوزراء اليمني وزير الخارجية، عبدالملك المخلافي، مع منسق الشؤون الإنسانية التابعة للأمم المتحدة في اليمن جيمي ماك غولدريك تغيير مسارات الإغاثة، بسبب حوادث احتجاز الميليشيات الانقلابية قوافلَ المساعدات الإنسانية، واعتقال العاملين في مجال الإغاثة.

وأشار المخلافي إلى أهمية تغيير مسار المساعدات من خلال مسار آمن من عدن إلى تعز لضمان وصولها الى المواطنين المحاصرين.

وأضاف المخلافي أن محافظة الحديدة تعاني هي الأخرى من وضع إنساني متدهور، بسبب استيلاء الميليشيات على إيرادات المحافظة وموانئها.

من جهة أخرى، أعلن تحالف دعم الشرعية في اليمن ترحيبه بتصريحات المبعوث الأممي لليمن إسماعيل ولد الشيخ أحمد أمام مجلس الأمن بشأن مطالبة ميليشيات الحوثي وصالح بتسليم ميناء الحديدة لجهة محايدة.

واعتبر مصدر مسؤول في التحالف أن هذه التصريحات تأكيد للمطالبات السابقة لتحالف دعم الشرعية التي نادت بضرورة تسلم الأمم المتحدة مسؤولية الإشراف على الميناء لحماية الشعب اليمني.

الى ذلك، قال مسؤولون أمنيون، إن قنبلة انفجرت في سوق ببلدة في شمال اليمن، ما أسفر عن مقتل 6 مدنيين، وإصابة 15 آخرين ليل الخميس-الجمعة.

وأضاف المسؤولون الذين طلبوا عدم نشر أسمائهم، أن المهاجمين زرعوا عبوة ناسفة بدائية الصنع في سوق ببلدة الحزم شمال شرق العاصمة صنعاء، كان مكتظا بالمتسوقين.

ولم تعلن أية جهة مسؤوليتها عن الهجوم، كما لم تتضح دوافعه بعد.

الكويت تؤكد ان أمن دول التعاون جزء لا يتجزأ من أمنها

•• الكويت-وام:

أكد نائب رئيس مجلس الوزراء ووزير الدفاع الكويتي الشيخ محمد الخالد الحمد الصباح أن أمن المملكة العربية السعودية ودول مجلس التعاون لدول الخليج العربية جزء لا يتجزأ من أمن الكويت منوها بتسخير كل الإمكانيات لخدمة الأشقاء في المملكة.

و نقلت كونا عن بيان لوزارة الدفاع الكويتية امس ان الشيخ محمد الخالد اشاد بيقظة القوات المسلحة الكويتية واستعدادها وتأهبها التامين للقيام بمهامها العسكرية بكل كفاءة واقتدارمثنيا على الروح القتالية العالية التي تتمتع بها.. متمنيا لرجال الجيش الكويتي التوفيق في إتمام مهامهم وأداء واجبهم الوطني ومساندة المملكة ودول التعاون .

وذكرت كونا ان تصريحات الشيخ محمد الخالد جاءت بمناسبة الزيارة التي قام بها للقوات الكويتية المشاركة في عملية إعادة الأمل بالمملكة العربية السعودية الشقيقة لتهنئتهم بحلول شهر رمضان المبارك.

استشهاد فتاة فلسطينية متأثرة بجراحها برصاص الاحتلال

آلاف الفلسطينيين يكسرون حصار المسجد الأقصى

•• القدس المحتلة-وكالات:

أدى عشرات آلاف الفلسطينيين المسلمين الصلاة في أول جمعة من شهر رمضان في المسجد الاقصى في القدس التي وضعت تحت حماية أمنية مشددة.

ونشرت الشرطة الاسرائيلية أعدادا كبرى من عناصرها على مداخل المدينة القديمة في القدس المؤدية الى الحرم القدسي. وكانت مروحيات تحلق فوق المنطقة فيما اغلقت غالبية الطرق أمام حركة السير.

وأعلن متحدث باسم الاوقاف الاسلامية في القدس ان عدد المصلين الذين ادوا صلاة اول يوم جمعة في رمضان وصل الى نحو 250 الفا، بينما قدرت الشرطة الاسرائيلية عددهم بمئة ألف.

وتوافد رجال ونساء منذ ساعات الصباح الاولى الجمعة بشكل متواصل لكن منفصل الى الحاجز الاسرائيلي المحصن في قلنديا، أبرز نقطة عبور للفلسطينيين بين الضفة الغربية المحتلة والقدس، للتوجه بعد ذلك الى الحرم القدسي على بعد كيلومترات الى الجنوب.

وكان عشرات الشبان الذين يحظر عليهم العبور، يراقبون مرورهم عن بعد.

وأكدت كفاية شريدي (40 عاما) القادمة من نابلس، أهمية صلاة في يوم الجمعة الاول من شهر رمضان في القدس.

وقالت: من المهم بالنسبة الينا ان نصلي في الاقصى وعدم التخلي عنه بسبب الخوف من ان يأخذه اليهود، معبرة عن القلق السائد لدى الفلسطينيين المسلمين بان تسيطر اسرائيل في نهاية المطاف بشكل كامل على الحرم القدسي.

الى ذلك استشهدت امس الطفلة الفلسطينية نوف عقاب عبد الجبار انفيعات (16 عاما) جراء اصابتها برصاص جنود الاحتلال الاسرائيلي أمس الاول بزعم تنفيذها عملية طعن غرب مدينة جنين.

وأعلن مستشفى (هليل يافا) الإسرائيلي امس استشهاد الطفلة متأثرة باصابتها حيث تركها جيش الإحتلال في المكان تنزف لعدة دقائق قبل نقلها

فلسطينيون يخلون أحد المصابين في الاشتباكات مع الاحتلال على مشارف غزة

النيابة أذنت بفتح تحقيق بخصوص تصريحاتها

نداء تونس يقاضي برلمانية اتهمته بالتآمر على أمن الدولة

•• الفجر - تونس - خاص

القت الحرب على الفساد، التي شنها رئيس الحكومة يوسف الشاهد، بظلالها على حزب نداء تونس الذي يبدو ان هذه الحرب ستترك ندوبا على كيانه بعد موجة الاتهامات التي طالته وتحولت الى ما يشبه الحملة ضده، هو الذي يعاني أصلا من ازمة داخلية حادة، أدت الى انشقاقات طالت اغلب قياداته المؤسسة.

اخر سهم طال نداء تونس، كان من داخله، وعلى لسان أحد نوابه في البرلمان، حيث اتهمته صابرين القوبنطيني، المنتمية للحزب والى كتلته النيابية، بالتآمر على امن الدولة.

أعلن حزب حركة نداء تونس، أنه قرر " تتبع النائب صابرين القوبنطيني قضائيا حتى تثبت ادعاءاتها واتهامها لقيادة الحزب بالتآمر على أمن الدولة . التفاصيل (ص13)

صابرين القوبنطيني تتهم نداء تونس

بوتين: لدينا مخاوف من تقسيم سوريا

ميليشيا الحشد العراقية تتوغل في الأراضي السورية

•• عواصم-وكالات:

أعرب الرئيس الروسي فلاديمير بوتين عن قلقه من احتمال تقسيم سوريا، مشددا على ضرورة أن تصبح مناطق خفض التصعيد نموذجا للحوار السياسي مستقبلا للحفاظ على وحدة أراضي سوريا، على حد قوله.

وأضاف بوتين أن هناك تخوفا محددا من احتمال تحول تلك المناطق إلى نماذج لتقسيم البلاد في المستقبل.

وشدد بوتين على أن موسكو تأمل ببدء شيء من الحوار أو التفاعل بين تلك المناطق والنظام في دمشق.

وأعرب عن ثقته بأن الحوار بين النظام في دمشق والمعارضة المسلحة أمر ممكن كممارسة واقعية في مناطق خفض التصعيد أيضا.

وأكد بوتين تطابق مواقف روسيا و تركيا في قضايا كثيرة تتعلق بالملف السوري، مبينا أنه لولا التفاهم التركي الروسي لما كان لوقف إطلاق النار واتفاق إنشاء مناطق خفض التصعيد أن يتحقق.

يذكر أن موسكو وطهران، حليفتا النظام السوري، وأنقرة الداعمة للفصائل المعارضة وقعوا اتفاقا في العاصمة الكازاخستانية أستانا، ينص على إنشاء أربع "مناطق لتخفيف التصعيد" في ثماني محافظات سورية، يهدف إلى وقف القتال والقصف.

الى ذلك، ورغم تهديدات قوات سوريا الديمقراطية لميليشيات الحشد بعدم اختراق الحدود السورية، توغلت الأخيرة في قريتي البواردي وقصيبة السوريتين في ريف الحسكة ما أدى لفرار مئات العائلات، خوفاً من عمليات انتقام محتملة قد تقدم عليها الميليشيات.

وبين لظى المشروع الداعشي ونيران المشروع الإيراني يعيش سكان قريتي البواردي وقصيبة السوريتين في ريف الحسكة.

فانسحاب داعش من القريتين لا يعني نهاية المأساة عندما تحل محله ميليشيات الحشد الشعبي التي فاض تمددها خارج الجغرافيا العراقية نحو السورية بعمق عشرة كيلومترات هذا عدا عن النشاط المفرط للميليشيات على الشريط الحدودي الذي تترجمه الزيارات التفقدية لقادة هذه الميليشيات.

وكانت الميليشيات قد توجهت قبل يومين إلى الحدود السورية العراقية وتمركزت في الجانب العراقي في قرية أم جريص، والذي اعتُبر امتدادا لاستراتيجية إيران بإيجاد طريق متصل لها بين العراق وسوريا.

إدارة ترامب تطلب من المحكمة العليا إقرار حظر السفر من 6 دول

•• واشنطن-أ ف ب:

طلبت إدارة الرئيس الأميركي دونالد ترامب من المحكمة العليا، أمس الجمعة، أن تعيد العمل بقرار منع دخول المسافرين من ست دول ذات غالبية مسلمة إلى الولايات المتحدة، بعدما علقته محكمة استئناف في فرجينيا في نهاية مايو.

وكان المرسوم الذي أعادت إدارة ترامب صياغته بعدما علقه القضاء الأميركي مرة أولى، يمنع المهاجرين من العالم بأسره والمسافرين من سوريا واليمن وليبيا وإيران والصومال والسودان من الدخول إلى الولايات المتحدة.

وقالت المتحدثة باسم وزارة العدل سارة ايسغور فلوريس «لقد طلبنا من المحكمة العليا أن تنظر في هذه القضية الهامة.

مدن وولايات أميركية تتحالف لمقاومة القرار

غضب وصدمة في العالم لانسحاب أمريكا من اتفاقية المناخ

•• عواصم-وكالات:

باشرت عشرات المدن والولايات الأميركية فور إعلان الرئيس دونالد ترامب الخروج من اتفاق باريس للمناخ، تنظيم حركة المقاومة، واعدة بأن أميركا ستواصل التقدم على المستوى المحلي في اتجاه اقتصاد أخضر.

وضاعف رؤساء البلديات والحكام من نيويورك على الساحل الأطلسي إلى كاليفورنيا المطلة على المحيط الهادئ، التحالفات والدعوات من أجل التصدي من الداخل لقرار الانسحاب من الاتفاق الدولي للمناخ الذي اثار صدمة في الولايات المتحدة والعالم.

وانتقد الرئيس الأمريكي السابق باراك أوباما، الذي وقع اتفاقية باريس، مباشرة هذه الخطوة متهما إدارة ترامب بـ رفض المستقبل.

وقال أنا واثق من أن ولاياتنا ومدننا وشركاتنا ستخطوا قدما وستفعل ما هو أكثر لكي تقود هذا السبيل، وتساعد في حماية أجيال المستقبل في الكوكب الواحد الذي نعيش فيه.

ودعم القادة الجمهوريون في الكونغرس وصناعة الفحم الأمريكية هذه الخطوة، وأعلن زعيم الغالبية الجمهورية في مجلس الشيوخ، ميتش ماكونيل، دعمه لترامب في توجيهه لضربة مهمة أخرى لاعتداء إدارة أوباما على أعمال وانتاج قطاع الطاقة المحلي.

ووصف زعيم الأقلية الديمقراطية في مجلس الشيوخ، تشاك شومر، القرار بأنه إحدى اسوأ خطوات رسم السياسة التي اتخذت في القرن الواحد والعشرين، بسبب ضرره الهائل على اقتصادنا وبيئتنا وموقفنا الجيوبولتيكي.

وأصدر قادة فرنسا وألمانيا وايطاليا بيانا مشتركا يرفض التفاوض على الاتفاقية من جديد.

وقال البيان نرى أن الزخم الذي ولدته اتفاقية باريس في ديسمبر 2015 لا يمكن التراجع عنه، ونعتقد بثبات أنه لا يمكن إعادة التفاوض على اتفاقية باريس، لأنها أداة حيوية لكوكبنا ومجتمعاتنا واقتصاداتنا.

وعبرت كندا عن خيبتها الشديدة" لقرار الرئيس ترامب، بحسب تصريح وزيرة البيئة الكندية، كاثرين ماكينا، للصحفيين

كما عبرت رئيسة وزراء بريطانيا، تيريزا ماي، ايضا عن خيبة أملها وأبلغت الرئيس ترامب في اتصال هاتفي أن الاتفاقية تحمي رخاء وأمن الاجيال

عشرات القتلى بهجوم في مانيلا

•• مانيلا-وكالات:

عُثر على جثامين 37 شخصا على الأقل في مجمع ترفيهي بالعاصمة الفلبينية مانيلا، وذلك بعد هجوم شنه مسلح.

وسادت حالة من الهلع في مجمع ريزورتس وولد عندما استخدم المسلح سلاحا أوتوماتيكيا وسكب البنزين في أجزاء من البناية بغية إضرام النيران فيها.

وتعتقد الشرطة أن جميع القتلى ماتوا اختناقا بعد إضرام النيران في أجزاء من المبنى، وربما نتيجة لاستنشاقهم الدخان الذي نجم عن النيران.

وتعرض الكثيرون لجروح بعدما قفزوا من نوافذ الطابق العلوي.

وفي البداية، كانت هناك مخاوف من أن الهجوم نفذه مسلحون ارهابيون لكن متحدثا باسم الرئاسة قال إن المسلح لم يكن إرهابيا. وأضاف أن الشرطة تتعامل مع الحادث على أنه سرقة.

رئيس الدولة ونائبه ومحمد بن زايد يهنئون الرئيس الإيطالي بعيد الجمهورية

•• أبوظبي-وام:

بعث صاحب السمو الشيخ خليفة بن زايد آل نهيان رئيس الدولة حفظه الله برقية تهنئة إلى فخامة الرئيس سيرجيو ماتريلا رئيس الجمهورية الإيطالية وذلك بمناسبة عيد الجمهورية لبلاده.

كما بعث صاحب السمو الشيخ محمد بن راشد آل مكتوم نائب رئيس الدولة رئيس مجلس الوزراء حاكم دبي رعاه الله وصاحب السمو الشيخ محمد بن زايد آل نهيان ولي عهد أبوظبي نائب القائد الأعلى للقوات المسلحة برقيتي تهنئة مماثلتين إلى فخامة الرئيس سيرجيو ماتريلا.

الإمارات تهنىء الكويت بانتخابها للعضوية غير الدائمة في مجلس الأمن الدولي

•• أبوظبي-وام:

هنأت دولة الإمارات دولة الكويت الشقيقة بمناسبة إنتخابها للعضوية غير الدائمة في مجلس الأمن الدولي للعام 2018 و 2019 . وأعربت وزارة الخارجية والتعاون الدولي في بيان لها بهذه المناسبة عن كامل ثقتها في قدرات الدبلوماسية الكويتية العريقة لتمثيل العالم العربي وقضاياه خير تمثيل وقالت ان الدبلوماسية الكويتية بقيادة صاحب السمو الشيخ صباح الأحمد الجابر الصباح أمير دولة الكويت تلعب دورا إيجابيا في قضايا المنطقة منوهة بصفة خاصة بدورها التنموي والإنساني والذي أضاف للكويت رصيدا إيجابيا على الصعيدين الاقليمي والدولي .

وقد فازت دولة الكويت امس بمقعد غير دائم في مجلس الامن لمدة سنتين تبدأ في يناير 2018 بعد حصولها على 188 صوتا من أصل 192 صوتا في الجمعية العامة للأمم المتحدة.

ويراعى في انتخاب الأعضاء غير الدائمين التوزيع الجغرافي إذ توجد خمسة مقاعد للدول الأفريقية والآسيوية ومقعدان لدول أمريكا اللاتينية ومقعدان لدول غرب أوروبا ومقعد واحد لدول أوروبا الشرقية.

وينبغي على الدولة المرشحة الحصول على أصوات ثلثي الدول الأعضاء في الجمعية العامة للأمم المتحدة.

ويتألف مجلس الأمن من خمسة أعضاء دائمين لهم حق النقض فيتو وهم الولايات المتحدة وبريطانيا وفرنسا والصين وروسيا بالإضافة إلى عشرة أعضاء غير دائمين يتم انتخابهم لفترات مدة كل منها سنتان غير قابلتين للتجديد ويتم تبديل خمسة أعضاء كل سنة..

وصل إلى جدة وبحث مع خادم الحرمين تعزيز العلاقات الأخوية وعددا من القضايا الأقليمية والدولية

محمد بن زايد: الإمارات والسعودية في خندق واحد لمواجهة التحديات والمخاطر التي تواجه دول المنطقة

•• جدة -وام:

بحث خادم الحرمين الشريفين الملك سلمان بن عبد العزيز ال سعود عاهل المملكة العربية السعودية الشقيقة وصاحب السمو الشيخ محمد بن زايد ال نهيان ولي عهد ابوظبي نائب القائد الاعلى للقوات المسلحة تعزيز العلاقات الأخوية وعددا من القضايا الأقليمية والدولية ذات الاهتمام المشترك .

جاء ذلك خلال استقبال الملك سلمان بن عبد العزيز ال سعود عاهل المملكة العربية السعودية لصاحب السمو الشيخ محمد بن زايد ال نهيان والوفد المرافق امس في جده حيث تبادلوا التهاني والتبريكات بمناسبة حلول شهر رمضان المبارك ، داعين المولى عز وجل ان يعيده على البلدين والشعبين الشقيقين والأمتين العربية والاسلامية بكل خير وبركة .

حضر الاستقبال صاحب السمو الملكي الأمير خالد الفيصل مستشار خادم الحرمين الشريفين أمير منطقة مكة المكرمة و صاحب السمو الملكي الأمير محمد بن نايف بن عبدالعزيز ولي العهد نائب رئيس مجلس الوزراء وزير الداخلية و صاحب السمو الملكي الأمير محمد بن سلمان بن عبدالعزيز ولي ولي العهد النائب الثاني لرئيس مجلس الوزراء وزير الدفاع .

كما حضر اللقاء سمو الشيخ طحنون بن زايد آل نهيان مستشار الأمن الوطني وسمو الشيخ منصور بن زايد آل نهيان نائب رئيس مجلس الوزراء وزير شؤون الرئاسة وسمو الشيخ عبدالله بن زايد آل نهيان وزير الخارجية والتعاون الدولي.

ونقل صاحب السمو الشيخ محمد بن زايد ال نهيان تحيات صاحب السمو الشيخ خليفة بن زايد ال نهيان رئيس الدولة حفظه الله الى اخيه خادم الحرمين الشريفين الملك سلمان بن عبد العزيز ال سعود وتمنياته للمملكة العربية السعودية الشقيقة قيادة وشعبا المزيد من التقدم والنماء.

من جانبه رحب خادم الحرمين الشريفين بزيارة صاحب السو الشيخ محمد بن زايد ال نهيان والوفد المرافق، وحمله نقل تحياته الى اخيه صاحب السمو الشيخ خليفة بن زايد ال نهيان رئيس الدولة حفظه الله وتمنياته له بموفور الصحة والعافية ولدولة الامارات قيادة وشعبا دوام الرقي والازدهار.

وجرى خلال اللقاء بحث تعزيز العلاقات الأخوية الراسخة التي تستند الى ارادة قوية ومشتركة لكل ما فيه خير البلدين ومصلحة مسيرة مجلس التعاون لدول الخليج العربية.

وتناولت المباحثات تطورات الأوضاع الراهنة في المنطقة وأهمية تكاتف الجهود وتفعيل العمل العربي المشترك لمواجهة مختلف التحديات وفي مقدمتها التدخلات الإقليمية العدوانية ومخاطر العنف والتطرف وأعمال التنظيمات الارهابية التي تهدد الامن والاستقرار الاقليمي والدولي.

وأكد صاحب السمو الشيخ محمد بن زايد أن دولة الإمارات العربية المتحدة والمملكة العربية السعودية تقفان معاً في خندق واحد في مواجهة التحديات والمخاطر التي تواجه دول المنطقة، لأنهما تنطلقان من ثوابت راسخة تعلي من قيم التضامن والتعاون بين الأشقاء، وتؤمنان بأن مجلس التعاون لدول الخليج العربية يكون أقوى وأكثر تأثيراً بوحدته وتضامن دوله وشعوبه، وأن المخاطر والتحديات في البيئتين الإقليمية والدولية تحتاجان من المجلس أن يكون صفاً واحداً لصون أمن دوله والحفاظ على مكتسباتها التنموية والحضارية.

وقال سموه: إن دولة الإمارات العربية المتحدة كانت وما زالت وسوف تظل، ركناً أساسياً من أركان العمل الخليجي المشترك، وداعمة لوحدة مجلس التعاون لدول الخليج العربية، ولذلك فإن كل السياسات والمواقف الإماراتية تصدر عن حرص عميق على فاعلية ووحدة المنظومة الخليجية، وإيمان مطلق بقيمة العمل الجماعي الخليجي باعتباره الإطار الضامن للأمن والاستقرار والمصالح العليا لدول مجلس التعاون لدول الخليج العربية. وتناول الجميع طعام الافطار على مائدة خادم الحرمين الشريفين. حضر اللقاء والمأدبة معالي علي بن حماد الشامسي نائب الأمين العام للمجلس الأعلى للأمن الوطني ومعالي خلدون خليفة المبارك رئيس جهاز الشؤون التنفيذية وسعادة محمد مبارك المزروعي وكيل ديوان ولي عهد ابوظبي وسعادة محمد سعيد محمد الظاهري سفير الدولة لدى المملكة العربية السعودية.

اختيار خادم الحرمين الشخصية الإسلامية لجائزة دبي الدولية للقرآن الكريم الدورة 21

•• دبي-وام:

أعلنت اللجنة المنظمة لجائزة دبي الدولية للقرآن الكريم عن اختيار خادم الحرمين الشريفين الملك سلمان بن عبدالعزيز آل سعود ملك المملكة العربية السعودية شخصية العام الإسلامية للدورة الحادية والعشرين للجائزة لعام 1438 هجرية .

وتم الاعلان عن الشخصية الإسلامية الفائزة في هذه الدورة في مؤتمر صحفي عقدته اللجنة المنظمة للجائزة في قاعة غرفة تجارة وصناعة دبي بحضور سعادة المستشار إبراهيم محمد بوملحه رئيس اللجنة المنظمة للجائزة ونائب الرئيس وأعضاء اللجنة المنظمة للجائزة وممثلي و سائل الإعلام .

وقال المستشار بوملحه في كلمته بهذه المناسبة :يشرفنا ان نعلن الليلة عن شخصية العام الإسلامية لهذه الدورة خادم الحرمين الشريفين الملك سلمان بن عبدالعزيز آل سعود ملك المملكة العربية السعودية الذي له من الخدمات الجليلة والسجايا الكريمة والمواقف النبيلة ما يجعله في صدارة القادة والرواد التاريخيين الذين تعتز الأمة الإسلامية بخدماتهم ومواقفهم وجميل مكارمهم وعظيم خصالهم واهم ما ننظر اليه في هذا الشأن توفيق الله تعالى بأن شرفه بخدمة الحرمين الشريفين والمشاعر المقدسة إضافة إلى ما يقدمه من خدمات جليلة في خدمة المسلمين عامة في مشارق الأرض ومغاربها إذ قدم عطاء وبذلا وسخاء من اجل تنمية العمل الإسلامي الوسطي الذي يحقق أهداف الشريعة الإسلامية السمحة التي جاء بها أفضل خلق الله سيدنا محمد صلى الله عليه وسلم.

واضاف بوملحة أن الجائزة توفقت بتكريم نخبة متميزة من الشخصيات الإسلامية من العلماء والقادة والرواد في مجال خدمة الإسلام والمسلمين.. و اختيار خادم الحرمين الشريفين صادف أهله وناسب محله.

واكدت اللجنة إن منح خادم الحرمين الشريفين الملك سلمان بن عبدالعزيز لهذه الجائزة تجسيد وتأكيد للرعاية الفائقة حيث لا يأل جُهداً ولا يدخر وسعاً في إصدار أوامره بتنفيذ مشاريع الحرمين الشريفين والمشاعر المقدسة شأنه شأن كل إخوانه الملوك طيّب الله ثراهم .

ونوه بوملحة برؤية خادم الحرمين الشريفين الملك سلمان بن عبدالعزيز وعنايته ورعايته لخدمة الحرمين الشريفين واهتماماته الكبيرة بكل ما يُسهل أمور الحجيج ضيوف بيت الله الحرام من الحجاج والمعتمرين من أداء شعائرهم ونُسكهم بيسر وسهولة وكذلك اهتماماته بالسيرة النبوية الشريفة .

ومن انجازات خادم الحرمين الشريفين إنشاء مُجمع الملك عبدالعزيز للمكتبات الوقفية بالمدينة المنورة لحفظ التراث العربي والإسلاميو سعيه الدائم والدؤوب لجمع كلمة العرب والمسلمين لمواجهة التحديات والظروف التي تعصف بالأمتين العربية والإسلامية وترؤسه وإشرافه المباشر على عدد من الجمعيات الخيرية لإغاثة المنكوبين والمحتاجين في الدول العربية الإسلامية وحتى في العالم بأسره وإنشاء مركز الملك سلمان للإغاثة والأعمال الإنسانية ودعمه بسخاء للشعوب المتضررة والمحتاجة العربية والإسلامية. و اشار بوملحة الى ان أعمال خادم الحرمين الشريفين الخيرية والإنسانية كثيرة يضيق المجال لحصرها فهو يعمل ويُقدم كل الدعم والمساندة لكل الدول التي تتعرض لكوارث ونكبات خاصة الدول الإسلامية.. لذا تم اختيار خادم الحرمين الملك سلمان بن عبدالعزيز لنيل جائزة الشخصية الإسلامية في الدورة الحادية والعشرين لجائزة دبي الدولية للقرآن الكريم .

واختتم بوملحة قائلا: وفق الله عزّ وجل خادم الحرمين الشريفين لكل أعمال البر وخدمة الإسلام والمسلمين والإنسانية التي هي توفيق وتمكين من المولى عزّ وجل ثم لرغبته الملحة في كسب رضا وعفو ورضوان ربه .

الهلال يقدم وجبات إفطار صائم لسكان حضرموت للعام الثاني على التوالي

•• المكلا –وام:

تواصل هيئة الهلال الأحمر الإماراتي للعام الثاني على التوالي مشروعها الخيري لتوزيع وجبات إفطار صائم جاهزة بشوارع المدن الرئيسية في ساحل ووادي محافظة حضرموت ..في اطار الدعم الإنساني الذي تقدمه دولة الإمارات العربية المتحدة إلى المواطنين داخل اليمن. وتقدم الهيئة تلك الوجبات قبيل أذان المغرب من كل يوم من أيام شهر رمضان الفضيل، بمساعدة متطوعين من أبناء تلك المدن. واكدت الهيئة انها ستواصل دعمها الإنساني لسكان حضرموت، خلال الشهر الفضيل، سواء من خلال الدعم بوجبات إفطار الصائم الجاهزة، أو بالسلال الغذائية المتكاملة للأسر.

حاكم عجمان وولي عهده يتبادلان التهاني مع جموع المهنئين بشهر رمضان المبارك

•• عجمان –وام:

تبادل صاحب السمو الشيخ حميد بن راشد النعيمي عضو المجلس الاعلى حاكم عجمان بحضور سمو الشيخ عمار بن حميد النعيمي ولي عهد عجمان التهاني والتبريكات مع جموع المهنئين الذين توافدوا الى قصر الزاهر الليلة الماضية بمناسبة شهر رمضان المبارك.

فقد تلقي سموهما التهاني من الشيوخ ومعالي راشد عبد الله النعيمي وأعيان البلاد ووجهاء القبائل والمواطنين وابناء الجاليات الاسلامية والأجنبية وكبار الشخصيات ورجال الإعمال وأصحاب ومديري العديد من المؤسسات الاقتصادية والصناعية وكبار المسؤولين الذين توافدوا للسلام على سموهما وتقديم أسمى آيات التهاني والتبريكات بهذه المناسبة المباركة.

وعبر المهنئون عن صادق مشاعرهم بهذه المناسبة الكريمة والمباركة.. داعين الله عز وجل ان يعيد هذه المناسبة على سموه بموفور الصحة والسعادة وعلى شعب الامارات بالتقدم والازدهار وعلى الامتين العربية والاسلامية باليمن والخير والبركات. حضر المقابلات الشيخ أحمد بن حميد النعيمي ممثل صاحب السمو حاكم عجمان للشؤون الادارية والمالية بعجمان والشيخ عبد العزيز بن حميد النعيمي رئيس دائرة التنمية السياحية بعجمان والشيخ راشد بن حميد النعيمي رئيس دائرة البلدية والتخطيط بعجمان ومعالي الشيخ الدكتور ماجد بن سعيد النعيمي رئيس ديوان الحاكم بعجمان وعدد من الشيوخ وكبار المسؤولين.

منصة (متطوعين.امارات) تشهد تفاعلا كبيرا من أفراد مجتمع الإمارات

•• دبي–وام:

بالتزامن مع إطلاق صاحب السمو الشيخ محمد بن راشد آل مكتوم نائب رئيس الدولة رئيس مجلس الوزراء حاكم دبي رعاه الله المنصة الوطنية للتطوع (متطوعين .امارات)، كشفت وزارة تنمية المجتمع عن التجاوب والتفاعل الكبير الذي شهدته المنصة منذ إطلاقها من جميع أفراد المجتمع وفي مقدمتهم أعضاء مجلس الوزراء، حيث قام عدد من أعضاء المجلس بالتسجيل في المنصة، وذلك إيماناً منهم بأن التطوع قيمة انسانية سامية ولها دور هام في بناء المجتمعات وتطورها واستدامة مسيرة تنميتها وهي قيمة متأصلة في أفراد المجتمع الإماراتي بالفطرة.

جاء هذا التفاعل بعد أن شهدت منصة متطوعين. امارات تسجيل صاحب السمو الشيخ محمد بن راشد آل مكتوم كمتطوع في صناعة الأمل والقطاع البيئي، وتسجيل صاحب السمو الشيخ محمد بن زايد آل نهيان ولي عهد أبوظبي نائب القائد الأعلى للقوات المسلحة كمتطوع في مجال العمل الانساني. وشهدت المنصة تسجيل سمو الشيخ حمدان بن راشد آل مكتوم نائب حاكم دبي وزير المالية والفريق سمو الشيخ سيف بن زايد آل نهيان نائب رئيس مجلس الوزراء وزير الداخلية وسمو الشيخ منصور بن زايد آل نهيان نائب رئيس مجلس الوزراء وزير شؤون الرئاسة وسمو الشيخ عبدالله بن زايد آل نهيان وزير الخارجية والتعاون الدولي ومعالي الشيخ نهيان بن مبارك آل نهيان وزير الثقافة وتنمية المعرفة ومعالي الشيخة لبنى بنت خالد القاسمي وزيرة دولة للتسامح كمتطوعين في المنصة. وتأتي مبادرة منصة متطوعين. امارات بالتزامن مع إعلان صاحب السمو الشيخ خليفة بن زايد آل نهيان رئيس الدولة حفظه الله عام 2017 عاماً للخير، وتعد الأولى من نوعها على مستوى الدولة حيث تشكل مظلة شاملة وقاعدة بيانات متكاملة تتضمن كافة المتطوعين والمؤسسات والفرق التطوعية وفرص التطوع المتاحة في الدولة. وتتميز المنصة بقدراتها التحليلية، وربطها جميع شرائح المجتمع بمختلف الفئات العمرية ومع المؤسسات والجهات التي تقدم الفرص التطوعية.

يذكره انه للتسجيل أو الاطلاع على تفاصيل أكثر يمكن زيارة الموقع الالكتروني .WWW volunteers.ae

هيئة آل مكتوم الخيرية تتوج المصالحة بين قبيلتي "الدابودية وبني هلال" في مصر برحلات عمرة

•• القاهرة –وام:

توجت هيئة آل مكتوم الخيرية المصالحة بين قبيلتي "الدابودية وبني هلال" في محافظة اسوان المصرية برحلات عمرة لـ 16 أسرة من القبيلتين فضلا عن تخصيص عدد كبير من السلال الغذائية الرمضانية للعائلتين وذلك مكافأة للأطراف الذين نبذوا الموروثات البالية وتمسكوا بتلاحم القبيلتين لدفع عجلة النمو وترك العصبية المقيتة والعنف .

وقد شاركت هيئة آل مكتوم الخيرية قبيلتي الدابودية وبني هلال احتفالاتهما بحلول شهر رمضان المبارك بحضور عدد كبير من كبار العائلتين حيث جرى تبادل الأحاديث الودية ومناقشة كيفية النهوض بالقيم المصرية الأصيلة لمنع قيام أي حوادث عنف في المستقبل.

ونقل سعادة الدكتور صلاح الجعفراوي مستشار هيئة آل مكتوم الخيرية للحضور تحيات سمو الشيخ حمدان بن راشد آل مكتوم نائب حاكم دبي وزير المالية راعي الهيئة وتمنياته ان يسود الحب والود والوئام كل طوائف الشعب المصري الشقيق وأن تعود مصر العروبة والإسلام إلى ريادتها كما عهدناها دائما .

وتوجه الحضور من القبيلتين بالشكر على مبادرة هيئة آل مكتوم الخيرية وأثنوا على الجهود الكبيرة التى تقوم بها الهيئة في جميع محافظات مصر خاصة بمحافظة أسوان وتمنوا أن تتشرف المحافظة بزيارة لسمو الشيخ حمدان بن راشد آل مكتوم .

وقد انتهى الحفل بحميمية تؤكد أصالة الشعب المصري الذى تخطى كل الصعاب وأكد على تماسكه في العديد من المواقف والأحداث.

سفراء الخير يوزعون درهم الخير على الجهات والدوائر المحلية بعجمان

•• عجمان–وام:

بدأ سفراء الخير بتوزيع حصالات درهم الخير على الجهات الحكومية والدوائر المحلية والمؤسسات الخاصة في الدولة استجابة لمبادرة درهم الخير التي أطلقتها شبكة رؤية الامارات الإعلامية بالتعاون مع جمعية دار البر.

وتعتبر المبادرة خيرية يتبرع من خلالها الموظفون بدرهم واحد ليذهب ريع التبرعات أخيرا إلى الأشخاص غير القادرين على أداء مناسك العمرة.

وبدأ التوزيع على عدد من الدوائر والجهات في إمارة عجمان ممثلة في دائرة الميناء والجمارك والمنطقة الحرة وغرفة تجارة وصناعة عجمان ودائرة المالية ودائرة التنمية السياحية ودائرة الأراضي والتنظيم العقاري .

وأعرب سفراء الخير - الناشطة الاجتماعية سارة حمادة خبيرة لغة الإشارة فاطمة المناعي والإعلامي أحمد الجسمي و محمد الكشف - عن سعادتهم بهذا العمل حيث ثمنوا المبادرة الطيبة التي تزامنت مع إطلالة شهر رمضان المبارك مؤكدين أن مبادرة درهم الخير هي مبادرة واجب وطني وإنساني تبدأ بدرهم وتنتهي بتحقيق أحلام المحتاجين في أداء مناسك العمرة.

وشكر السفراء شبكة رؤية الإمارات الإعلامية وجمعية دار البر على مساعيهم الطيبة ودعوا كافة موظفي الجهات والمؤسسات الخاصة للتفاعل مع هذه المبادرة والمساهمة في نشر الخير .. كما ثمنوا كافة الجهود التي يبذلها الإماراتيون من قيادة حكيمة وشعب عظيم في سبيل إظهار سمة الخير.

يذكر أن مبادرة درهم الخير هي إحدى مشاريع رؤية الخير التي أطلقتها رؤية الإمارات استجابة لإعلان صاحب السمو الشيخ خليفة بن زايد آل نهيان رئيس الدولة "حفظه الله" عام 2017 عاما للخير وترسيخا للمبادئ والقيم التي يتحلى بها المجتمع الإماراتي قيادة وشعبا.

دائـرة التـنـمـيـة الاقـتـصـاديـة
DEPARTMENT OF ECONOMIC DEVELOPMENT

العدد ١٢٠٣٦ بتاريخ ٢٠١٧/٦/٣

إعـــلان

تعلن دائـرة التنمية الاقتصادية بان السـادة/ دوموس ديكوريشن ذ.م.م
رخصة رقم: CN 1824092 قد تقدموا الينا بطلب
تعديل الشركاء تنازل وبيع/ذياب علي راشد بن مسيعد النيادي من شريك الى مالك
تعديل نسب الشركاء/ ذياب علي راشد بن مسيعد النيادي من ٥١٪ الى ١٠٠٪
تعديل الشركاء تنازل وبيع/حذف ماكسيم الخليلي
تعديل لوحة الإعلان/إجمالي من مساحة ٠,١٤×٠,٢٨ الى ٠,٥٠×٠,٢٠
تعديل شكل قانوني/من شركة ذات مسؤولية محدودة الى مؤسسة فردية
تعديل اسم تجاري من/دوموس ديكوريشن ذ.م.م
DOMUS DECORATION LLC
الى/ دوموس ديكوريشن
DOMUS DECORATION
فعلى كل من له حق او اعتراض على هذا الاعلان مراجعة دائرة التنمية الاقتصادية خلال أربعة عشر يوماً من تاريخ نشر هذا الاعلان والا فان الدائرة غير مسؤولة عن اي حق او دعوى بعد انقضاء هذه المدة حيث ستستكمل الاجراءات المطلوبة

قطاع الشؤون التجارية (أبوظبي)

دائـرة التـنـمـيـة الاقـتـصـاديـة
DEPARTMENT OF ECONOMIC DEVELOPMENT

العدد ١٢٠٣٦ بتاريخ ٢٠١٧/٦/٣

إعـــلان

تعلن دائـرة التنمية الاقتصادية بان السـادة/صيدلية الهنداوي ذ.م.م رخصة رقم: CN 2048320 قد تقدموا الينا بطلب
تعديل الشركاء تنازل وبيع
اضافة عادل حسن محمد علي النويس ٥١٪
تعديل الشركاء تنازل وبيع
حذف عبدالله احمد محمد صالح الحوسني
فعلى كل من له حق او اعتراض على هذا الاعلان مراجعة دائرة التنمية الاقتصادية خلال أربعة عشر يوماً من تاريخ نشر هذا الاعلان والا فان الدائرة غير مسؤولة عن اي حق او دعوى بعد انقضاء هذه المدة حيث ستستكمل الاجراءات المطلوبة

قطاع الشؤون التجارية (أبوظبي)

دائـرة التـنـمـيـة الاقـتـصـاديـة
DEPARTMENT OF ECONOMIC DEVELOPMENT

العدد ١٢٠٣٦ بتاريخ ٢٠١٧/٦/٣

إعـــلان

تعلن دائـرة التنمية الاقتصادية بان السـادة/مركز الهنداوي الطبي ذ.م.م رخصة رقم: CN 1070009 قد تقدموا الينا بطلب
تعديل الشركاء تنازل وبيع
اضافة عادل حسن محمد علي النويس ٥١٪
تعديل الشركاء تنازل وبيع
حذف عبدالله احمد محمد صالح الحوسني
فعلى كل من له حق او اعتراض على هذا الاعلان مراجعة دائرة التنمية الاقتصادية خلال أربعة عشر يوماً من تاريخ نشر هذا الاعلان والا فان الدائرة غير مسؤولة عن اي حق او دعوى بعد انقضاء هذه المدة حيث ستستكمل الاجراءات المطلوبة

قطاع الشؤون التجارية (أبوظبي)

دائـرة التـنـمـيـة الاقـتـصـاديـة
DEPARTMENT OF ECONOMIC DEVELOPMENT

العدد ١٢٠٣٦ بتاريخ ٢٠١٧/٦/٣

إعـــلان

تعلن دائـرة التنمية الاقتصادية بان السـادة/باين ابل تكنولوجي رخصة رقم: CN 1863609 قد تقدموا الينا بطلب
تعديل الشركاء تنازل وبيع
اضافة عمير سامي سيمع الرحمن ١٠٠٪
تعديل وكيل خدمات
اضافة سنجيدة عبدالرحمن عبدالرؤوف
تعديل الشركاء تنازل وبيع
حذف حسن سلطان هلال حميد السويدي
فعلى كل من له حق او اعتراض على هذا الاعلان مراجعة دائرة التنمية الاقتصادية خلال أربعة عشر يوماً من تاريخ نشر هذا الاعلان والا فان الدائرة غير مسؤولة عن اي حق او دعوى بعد انقضاء هذه المدة حيث ستستكمل الاجراءات المطلوبة

قطاع الشؤون التجارية (أبوظبي)

دائـرة التـنـمـيـة الاقـتـصـاديـة
DEPARTMENT OF ECONOMIC DEVELOPMENT

العدد ١٢٠٣٦ بتاريخ ٢٠١٧/٦/٣

إعـــلان

تعلن دائـرة التنمية الاقتصادية بان السـادة/ وحدة جولدن هيلث الطبيه المتنقلة
رخصة رقم: CN 2100018 قد تقدموا الينا بطلب
تعديل لوحة الإعلان/إجمالي من مساحة ٠,٢٠×٠,٥٠ الى ١×١
تعديل شكل قانوني/من مؤسسة فردية الى شركة الشخص الواحد ذ.م.م
تعديل اسم تجاري من/وحدة جولدن هيلث الطبيه المتنقلة
GOLDEN HEALTH MOBILE MEDICAL UNIT
الى/مجموعة جولدن هيلث الطبيه لمالكها ابراهيم عبدالنور الزرعوني - شركة الشخص الواحد ذ.م.م
GOLDEN HEALTH MOBILE MEDICAL UNIT OWEND BY IBRAHIM ABDULNOOR ALZAROONI LLC
فعلى كل من له حق او اعتراض على هذا الاعلان مراجعة دائرة التنمية الاقتصادية خلال أربعة عشر يوماً من تاريخ نشر هذا الاعلان والا فان الدائرة غير مسؤولة عن اي حق او دعوى بعد انقضاء هذه المدة حيث ستستكمل الاجراءات المطلوبة

قطاع الشؤون التجارية (أبوظبي)

دائـرة التـنـمـيـة الاقـتـصـاديـة
DEPARTMENT OF ECONOMIC DEVELOPMENT

العدد ١٢٠٣٦ بتاريخ ٢٠١٧/٦/٣

إعـــلان

تعلن دائـرة التنمية الاقتصادية بان السـادة/ مجموعة جولدن هيلث الطبيه
رخصة رقم: CN 2099965 قد تقدموا الينا بطلب
تعديل لوحة الإعلان/إجمالي من مساحة ٠,٢٠×٠,٥٠ الى ١×١
تعديل شكل قانوني/من مؤسسة فردية الى شركة الشخص الواحد ذ.م.م
تعديل اسم تجاري من/مجموعة جولدن هيلث الطبيه
GOLDEN HEALTH MEDICAL GROUP
الى/مجموعة جولدن هيلث الطبيه لمالكها ابراهيم عبدالنور الزرعوني - شركة الشخص الواحد ذ.م.م
GOLDEN HEALTH MEDICAL GROUP OWEND BY IBRAHIM ABDULNOOR ALZAROONI LLC
فعلى كل من له حق او اعتراض على هذا الاعلان مراجعة دائرة التنمية الاقتصادية خلال أربعة عشر يوماً من تاريخ نشر هذا الاعلان والا فان الدائرة غير مسؤولة عن اي حق او دعوى بعد انقضاء هذه المدة حيث ستستكمل الاجراءات المطلوبة

قطاع الشؤون التجارية (أبوظبي)

دائـرة التـنـمـيـة الاقـتـصـاديـة
DEPARTMENT OF ECONOMIC DEVELOPMENT

العدد ١٢٠٣٦ بتاريخ ٢٠١٧/٦/٣

إعـــلان

تعلن دائـرة التنمية الاقتصادية بان السـادة/ ميد سيرفيسيز لادارة المطالبات الطبية
رخصة رقم: CN 2106383 قد تقدموا الينا بطلب
تعديل لوحة الإعلان/إجمالي من مساحة ٠,٢٠×٠,٥٠ الى ١×١
تعديل شكل قانوني/من مؤسسة فردية الى شركة الشخص الواحد ذ.م.م
تعديل اسم تجاري من/ميد سيرفيسيز لادارة المطالبات الطبية
MED SERVICES REVENUE CYCLE MANAGEMENT OFFICE
الى/ ميد سيرفيسيز لادارة المطالبات الطبية لمالكها ابراهيم عبدالنور الزرعوني - شركة الشخص الواحد ذ.م.م
MED SERVICES REVENUE CYCLE MANAGEMENT OFFICE OWEND BY IBRAHIM ABDULNOOR ALZAROONI LLC
فعلى كل من له حق او اعتراض على هذا الاعلان مراجعة دائرة التنمية الاقتصادية خلال أربعة عشر يوماً من تاريخ نشر هذا الاعلان والا فان الدائرة غير مسؤولة عن اي حق او دعوى بعد انقضاء هذه المدة حيث ستستكمل الاجراءات المطلوبة

قطاع الشؤون التجارية (أبوظبي)

دائـرة التـنـمـيـة الاقـتـصـاديـة
DEPARTMENT OF ECONOMIC DEVELOPMENT

العدد ١٢٠٣٦ بتاريخ ٢٠١٧/٦/٣

إعـــلان

تعلن دائـرة التنمية الاقتصادية بان السـادة/ جولدن هيلث لادارة المستشفيات
رخصة رقم: CN 2100030 قد تقدموا الينا بطلب
تعديل لوحة الإعلان/إجمالي من مساحة ٠,٢٠×٠,٥٠ الى ١×١
تعديل شكل قانوني/من مؤسسة فردية الى شركة الشخص الواحد ذ.م.م
تعديل اسم تجاري من/جولدن هيلث لادارة المستشفيات
GOLDEN HEALTH HOSPITAL MANAGEMENT
الى/ جولدن هيلث لادارة المستشفيات لمالكها ابراهيم عبدالنور الزرعوني - شركة الشخص الواحد ذ.م.م
GOLDEN HEALTH HOSPITAL MANAGEMENT OWEND BY IBRAHIM ABDULNOOR ALZAROONI LLC
فعلى كل من له حق او اعتراض على هذا الاعلان مراجعة دائرة التنمية الاقتصادية خلال أربعة عشر يوماً من تاريخ نشر هذا الاعلان والا فان الدائرة غير مسؤولة عن اي حق او دعوى بعد انقضاء هذه المدة حيث ستستكمل الاجراءات المطلوبة

قطاع الشؤون التجارية (أبوظبي)

دائـرة التـنـمـيـة الاقـتـصـاديـة
DEPARTMENT OF ECONOMIC DEVELOPMENT

العدد ١٢٠٣٦ بتاريخ ٢٠١٧/٦/٣

إعـــلان

تعلن دائـرة التنمية الاقتصادية بان السـادة/ قلعة الامير لقطع غيار السيارات
رخصة رقم: CN 1056424 قد تقدموا الينا بطلب
تعديل لوحة الإعلان/إجمالي من مساحة ٣,٤×١ الى ١×١
تعديل اسم تجاري من/قلعة الامير لقطع غيار السيارات
PRINCE PALACE AUTO SPARE PARTS
الى/ ايزي سوليوشن لتصليح السيارات
EASY SOLUTION AUTO REPAIR
تعديل نشاط/اضافة اصلاح كهرباء السيارات (٤٥٢٠٠٠٥)
تعديل نشاط/اضافة اصلاح مكيفات هواء السيارات (٤٥٢٠٠٢١)
تعديل نشاط/حذف تجارة قطع الغيار الجديدة للسيارات (٤٥٣٠٠٠١)
فعلى كل من له حق او اعتراض على هذا الاعلان مراجعة دائرة التنمية الاقتصادية خلال أربعة عشر يوماً من تاريخ نشر هذا الاعلان والا فان الدائرة غير مسؤولة عن اي حق او دعوى بعد انقضاء هذه المدة حيث ستستكمل الاجراءات المطلوبة

قطاع الشؤون التجارية (أبوظبي)

دائـرة التـنـمـيـة الاقـتـصـاديـة
DEPARTMENT OF ECONOMIC DEVELOPMENT

العدد ١٢٠٣٦ بتاريخ ٢٠١٧/٦/٣

إعـــلان

تعلن دائـرة التنمية الاقتصادية بان السـادة/كينج اوف تست لتجارة المواد الغذائية - فرع ابوظبي 3
رخصة رقم: CN 2129754 قد تقدموا الينا بطلب
الغاء رخصة
فعلى كل من له حق او اعتراض على هذا الاعلان مراجعة دائرة التنمية الاقتصادية خلال اسبوع من تاريخ نشر هذا الاعلان والا فان الدائرة غير مسؤولة عن اي حق او دعوى بعد انقضاء المدة حيث ستستكمل الاجراءات المطلوبة

قطاع الشؤون التجارية(ابوظبي)

دائـرة التـنـمـيـة الاقـتـصـاديـة
DEPARTMENT OF ECONOMIC DEVELOPMENT

العدد ١٢٠٣٦ بتاريخ ٢٠١٧/٦/٣

إعـــلان

تعلن دائـرة التنمية الاقتصادية بان السـادة/ العاني للهواتف المتحركة والكمبيوتر
رخصة رقم: CN 1073092 قد تقدموا الينا بطلب
تعديل لوحة الإعلان/إجمالي من مساحة ٣×١ الى ١×١
تعديل اسم تجاري من/العاني للهواتف المتحركة والكمبيوتر
AL AANE MOBILE PHONES & COMPUTERS
الى/ العاني لتصليح كهرباء ومكيفات السيارات
AL AANE ELECTRICAL & AIR CONDITIONER PEPAIRS
تعديل عنوان/من ابوظبي بني ياس محل رقم ١ بناية فاطمة سيف سعيد الدرمكي الى ابوظبي مصفح م ٧
تعديل نشاط/اضافة اصلاح كهرباء السيارات (٤٥٢٠٠٠٥)
تعديل نشاط/اضافة اصلاح مكيفات هواء السيارات (٤٥٢٠٠٢١)
تعديل نشاط/حذف بيع الهواتف المتحركة ولوازمها - بالتجزئة (٤٧٤١٠١١)
تعديل نشاط/حذف بيع اجهزة الحاسب الالي ولوازمها - بالتجزئة (٤٧٤١٠٠٣)
فعلى كل من له حق او اعتراض على هذا الاعلان مراجعة دائرة التنمية الاقتصادية خلال أربعة عشر يوماً من تاريخ نشر هذا الاعلان والا فان الدائرة غير مسؤولة عن اي حق او دعوى بعد انقضاء هذه المدة حيث ستستكمل الاجراءات المطلوبة

قطاع الشؤون التجارية (أبوظبي)

دائـرة التـنـمـيـة الاقـتـصـاديـة
DEPARTMENT OF ECONOMIC DEVELOPMENT

العدد ١٢٠٣٦ بتاريخ ٢٠١٧/٦/٣

إعـــلان

تعلن دائـرة التنمية الاقتصادية بان السـادة/فالوغا للنقليات
رخصة رقم: CN 2236719 قد تقدموا الينا بطلب
تعديل الشركاء تنازل وبيع/اضافة السداسيه للنقليات العامة ذ.م.م alsudassya GENERAL TRANSPORTING LLC
تعديل الشركاء تنازل وبيع/حذف محمد سالم احمد عبدالله العامري
تعديل لوحة الإعلان/إجمالي من مساحة ١×١ الى ٢٠×٥٠
تعديل شكل قانوني/من مؤسسة فردية الى شركة الشخص الواحد ذ.م.م
تعديل اسم تجاري من/فالوغا للنقليات
FALOUGHA TRANSPORT
الى/فالوغا للنقليات مملوكه لشركة السداسية للنقليات العامة ذ.م.م - شركة الشخص الواحد ذ.م.م
FALOUGHA TRANSPORT OWNED BY ALSUDASSYA GENERAL TRANSPORTING LLC - SOLE PROPRIETORSHIP LLC
فعلى كل من له حق او اعتراض على هذا الاعلان مراجعة دائرة التنمية الاقتصادية خلال أربعة عشر يوماً من تاريخ نشر هذا الاعلان والا فان الدائرة غير مسؤولة عن اي حق او دعوى بعد انقضاء هذه المدة حيث ستستكمل الاجراءات المطلوبة

قطاع الشؤون التجارية (ابوظبي)

دائـرة التـنـمـيـة الاقـتـصـاديـة
DEPARTMENT OF ECONOMIC DEVELOPMENT

العدد ١٢٠٣٦ بتاريخ ٢٠١٧/٦/٣

إعـــلان

تعلن دائـرة التنمية الاقتصادية بان السـادة/محل الناصية للأدوات الكهربائية
رخصة رقم: CN 1006878 قد تقدموا الينا بطلب
تعديل لوحة الإعلان/إجمالي من مساحة ٠,٨٠×٣ الى ١×١
تعديل اسم تجاري من/محل الناصية للأدوات الكهربائية
AL NASIYA ELECTRICALS SHOP
الى/مؤسسة الناصية لتصليح المكيفات
AL NASIY REPAIR OF AIR CONDITIONERS
تعديل نشاط/اضافة صيانة اجهزة التكييف المركزي (٤٣٢٩٩٠٢)
تعديل نشاط/حذف اصلاح المبردات والغسالات والسخانات (٩٥٢٢٠٠١)
فعلى كل من له حق او اعتراض على هذا الاعلان مراجعة دائرة التنمية الاقتصادية خلال أربعة عشر يوماً من تاريخ نشر هذا الاعلان والا فان الدائرة غير مسؤولة عن اي حق او دعوى بعد انقضاء هذه المدة حيث ستستكمل الاجراءات المطلوبة

قطاع الشؤون التجارية (العين)

مكتب تنمية الصناعة
Industrial Development Bureau

العدد ١٢٠٣٦ بتاريخ ٢٠١٧/٦/٣

إعـــلان

يعلن مكتب تنمية الصناعة بأن: السادة/الإمارات لصناعة مستلزمات التكييف
رقم الرخصة الصناعية: IN - 1002409
قد أبدوا رغبتهم في إتخاذ التعديل الآتي:
تعديل الشكل القانوني: من مؤسسة فردية الى شركة ذات مسؤولية محدودة
وتعديل الاسم التجاري
من الإمارات لصناعة مستلزمات التكييف إلى الإمارات لصناعة مستلزمات التكييف ذ.م.م
لتصبح الرخصة الصناعية باسم: الإمارات لصناعة مستلزمات التكييف ذ.م.م
خروج المالك:
محمد صالح جعبل العوذلي
ودخول الشركاء:
- ابراهيم عمر احمد الزبيدي
- محمد السيد عبدالجواد مشالي
- رائد احمد شحاة حسن

لتصبح الرخصة باسماء الشركاء:
- ابراهيم عمر احمد الزبيدي ٥١٪
- محمد السيد عبدالجواد مشالي ٣٤٪
- رائد احمد شحاة حسن ١٥٪

وعلى كل من لديه اعتراض على الاجراء المذكور اعلاه مراجعة مكتب تنمية الصناعه - إدارة خدمة المستثمرين - خلال أسبوع من تاريخ نشر الإعلان ، وإلا فلن يقبل المكتب أية اعتراض بعد انقضاء مدة الإعلان .

مكتب تنمية الصناعية

دائـرة التـنـمـيـة الاقـتـصـاديـة
DEPARTMENT OF ECONOMIC DEVELOPMENT

العدد ١٢٠٣٦ بتاريخ ٢٠١٧/٦/٣

الغاء اعلان سابق قبل صدور الترخيص

تعلن دائـرة التنمية الاقتصادية بان السادة/ادمشن لخدمات التوظيف الرخصة رقم : CN 2217287 قد ابدوا رغبتهم في الغاء الاعلان السابق الصادر في جريدة الفجر في العدد رقم: ١١٩٥٦ بتاريخ: ٢٠١٧/٢/٢٨ واعادة الوضع كما كان عليه. فعلى كل من له حق او اعتراض على هذا الاعلان مراجعة دائرة التنمية الاقتصادية خلال اسبوع من تاريخ نشر هذا الاعلان والا فان الدائرة غير مسؤولة عن اي حق او دعوى بعد انقضاء المدة حيث ستستكمل الاجراءات المطلوبة

قطاع الشؤون التجارية(ابوظبي)

دائـرة التـنـمـيـة الاقـتـصـاديـة
DEPARTMENT OF ECONOMIC DEVELOPMENT

العدد ١٢٠٣٦ بتاريخ ٢٠١٧/٦/٣

إعـــلان

تعلن دائـرة التنمية الاقتصادية بان السـادة/كاف للاثاث
رخصة رقم: CN 2134204 قد تقدموا الينا بطلب
تعديل الشركاء تنازل وبيع
اضافة ناصر سعيد عبدالله بن اغليطه المهيري ٥١٪
تعديل الشركاء تنازل وبيع
اضافة وجيد خان احمد سيد خان احمد ٤٩٪
تعديل الشركاء تنازل وبيع
حذف وجيد خان احمد سيد خان احمد
تعديل الشركاء تنازل وبيع
حذف ناصر سعيد عبدالله سعيد بن اغليطه ابو مهير
تعديل الشركاء تنازل وبيع
حذف محمد مجاهد محمد مصطفى
تعديل الشركاء تنازل وبيع
حذف جاويد محمد محمد صديق
فعلى كل من له حق او اعتراض على هذا الاعلان مراجعة دائرة التنمية الاقتصادية خلال أربعة عشر يوماً من تاريخ نشر هذا الاعلان والا فان الدائرة غير مسؤولة عن اي حق او دعوى بعد انقضاء هذه المدة حيث ستستكمل الاجراءات المطلوبة

قطاع الشؤون التجارية (أبوظبي)

دائـرة التـنـمـيـة الاقـتـصـاديـة
DEPARTMENT OF ECONOMIC DEVELOPMENT

العدد ١٢٠٣٦ بتاريخ ٢٠١٧/٦/٣

إعـــلان

تعلن دائـرة التنمية الاقتصادية بان السـادة/ظفير للديكور الداخلي رخصة رقم: CN 1009711
قد تقدموا الينا بطلب
الغاء رخصة
فعلى كل من له حق او اعتراض على هذا الاعلان مراجعة دائرة التنمية الاقتصادية خلال اسبوع من تاريخ نشر هذا الاعلان والا فان الدائرة غير مسؤولة عن اي حق او دعوى بعد انقضاء المدة حيث ستستكمل الاجراءات المطلوبة

قطاع الشؤون التجارية(العين)

دائـرة التـنـمـيـة الاقـتـصـاديـة
DEPARTMENT OF ECONOMIC DEVELOPMENT

العدد ١٢٠٣٦ بتاريخ ٢٠١٧/٦/٣

إعـــلان

تعلن دائـرة التنمية الاقتصادية بان السـادة/مطبعة العين الوطنية رخصة رقم: CN 1102383 قد تقدموا الينا بطلب
تعديل الشركاء تنازل وبيع
اضافة سارة يوسف عبدالله مطر الرميثي ١٠٠٪
تعديل الشركاء تنازل وبيع
حذف محمد درويش خميس حسن الرميثي
فعلى كل من له حق او اعتراض على هذا الاعلان مراجعة دائرة التنمية الاقتصادية خلال أربعة عشر يوماً من تاريخ نشر هذا الاعلان والا فان الدائرة غير مسؤولة عن اي حق او دعوى بعد انقضاء هذه المدة حيث ستستكمل الاجراءات المطلوبة

قطاع الشؤون التجارية (العين)

دائـرة التـنـمـيـة الاقـتـصـاديـة
DEPARTMENT OF ECONOMIC DEVELOPMENT

العدد ١٢٠٣٦ بتاريخ ٢٠١٧/٦/٣

إعـــلان

تعلن دائـرة التنمية الاقتصادية بان السـادة/حلاق الوفاء الجديد - فرع
رخصة رقم: CN 1106876-1 قد تقدموا الينا بطلب
تعديل الشركاء تنازل وبيع/اضافة فهد امين مرعي سالم الجابري ١٠٠٪
تعديل الشركاء تنازل وبيع/حذف حسن علي حمد خلفان المحروقي
تعديل لوحة الإعلان/إجمالي من مساحة ٣×١ الى ٣×١
تعديل شكل قانوني/من فرع الى مؤسسة فردية
تعديل اسم تجاري من/حلاق الوفاء الجديد - فرع
AL WAFAA NEW BARBERSHOP - BRANCH
الى/صالون نجوم المستقبل للرجال
NUJOM AL MUSTAQBAL GENTS SALON
فعلى كل من له حق او اعتراض على هذا الاعلان مراجعة دائرة التنمية الاقتصادية خلال أربعة عشر يوماً من تاريخ نشر هذا الاعلان والا فان الدائرة غير مسؤولة عن اي حق او دعوى بعد انقضاء هذه المدة حيث ستستكمل الاجراءات المطلوبة

قطاع الشؤون التجارية (العين)

دائـرة التـنـمـيـة الاقـتـصـاديـة
DEPARTMENT OF ECONOMIC DEVELOPMENT

العدد ١٢٠٣٦ بتاريخ ٢٠١٧/٦/٣

إعـــلان

تعلن دائـرة التنمية الاقتصادية بان السـادة/قصر الخليج للاثاث والديكور رخصة رقم: CN 1166123 قد تقدموا الينا بطلب
تعديل لوحة الإعلان/إجمالي من مساحة ٠٠٦×٠٠٤ الى ١×١
تعديل اسم تجاري من/قصر الخليج للاثاث والديكور
QASER AL KHALEEJ FURNITURE AND DECOR EST
الى/كاف للاثاث
QAF FURNITURE
فعلى كل من له حق او اعتراض على هذا الاعلان مراجعة دائرة التنمية الاقتصادية خلال أربعة عشر يوماً من تاريخ نشر هذا الاعلان والا فان الدائرة غير مسؤولة عن اي حق او دعوى بعد انقضاء هذه المدة حيث ستستكمل الاجراءات المطلوبة

قطاع الشؤون التجارية (العين)

تخريج 4 دورات تأسيسية وترقي لعناصر الدفاع المدني

•• أبو ظبي-الفجر:

احتفلت أكاديمية الدفاع المدني وبحضور اللواء جاسم محمد المرزوقي قائد عام الدفاع المدني بوزارة الداخلية بتخريج 4 دورات تأسيسية وترقي استفاد منها 196 منتسباً من إدارات قطاع الدفاع المدني بالدولة. وتخرج 56 ضابطا من دورة الإطفاء التأسيسية ، فيما كانت الدورة الثانية لتأهيل لرتبة مساعدين بمشاركة 45 ، والثالثة دورة التأهيل لرتبة رقباء بمشاركة 74 ، والرابعة دورة التأهيل لرتبة عرفاء بمشاركة 21. وتلقى العناصر المشاركة في الدورات دروساً نظرية وتدريبات مكثفة عن كيفية مواجهة الحرائق الناجمة عن تسرب الغاز وانفجار الأنابيب، وكذلك حرائق السيارات والمنازل المكونة من طابقين، وحرائق الأماكن المغلقة إلى جانب علوم ومهارات متنوعة. حضر الحفل العميد محمد عبد الله النعيمي مدير عام شؤون الإطفاء والحماية والسلامة بالقيادة العامة للدفاع المدني، والعقيد محمد عبد الجليل الأنصاري مدير عام الدفاع المدني أبوظبي ، والرائد سعيد محمد العامري مدير أكاديمية الدفاع المدني بالإنابة، وعدد من مديري الإدارات ورؤساء الأقسام بالدفاع المدني.

وتابع الحضور في بداية الحفل عدد من السيناريوهات قام خلالها ضباط دورة الإطفاء التأسيسية باستعراض مهاراتهم التي تلقوها في الدورة بتنفيذ عدة تمارين يواجهون من خلالها تحديات ومخاطر في صورة سيناريوهات لحرائق وحوادث السيارات، وكذلك حرائق الأماكن المغلقة « الوميض العلوي » أو ظاهرة الفلاش أوفر تظهر المهارة الاحترافية التي وصلوا إليها الضباط نتيجة اجتيازهم الدورة. وأكد اللواء جاسم المرزوقي في كلمة ألقاها خلال حفل التخريج أن توجيهات الفريق سمو الشيخ سيف بن زايد آل نهيان نائب رئيس مجلس الوزراء وزير الداخلية كانت دائماً دافعاً وحافزاً على العمل لتفادي الأخطاء تصويبها وتعظيم الإيجابيات بهدف الارتقاء منظومة الدفاع المدني تحقيقاً لاستراتيجية وزارة الداخلية الرامية إلى تحفيز وتطوير العنصر البشري ليكون قادراً على مواجهة المخاطر والتحديات، من خلال تطبيق أفضل المعايير العالمية في مجالات الدفاع المدني. وهنأ قائد عام الدفاع المدني الخريجين من الضباط وصف الضباط اجتيازهم الدورات بنجاح، مثمناً جهودهم المتواصلة، وعطائهم المشرف لحماية الأرواح والممتلكات والحفاظ على المكتسبات الوطنية. وأكد أن النجاح يجب أن يتبعه نجاح ليكون نقطة انطلاق نحو التميز والرقي، ودافعاً للمزيد من العمل والإنجاز لتطوير العمل في قطاع الدفاع المدني ليواكب التطور والتقدم الذي تشهده الدولة في جميع المجالات.

من جانبه أكد العقيد محمد عبد الجليل الأنصاري أهمية التدريب لعناصر الدفاع المدني من ضباط وضباط صف وأفراد لرفع مستوى التأهيل المهني التخصصي من خلال التركيز على المناهج التدريبية التي تتضمن كافة أعمال الدفاع المدني. وأشار إلى أن هذه الدورات تتميز عن سابقتها من حيث عدد الضباط الخريجين واحتوائها على أول دورات ترفيع لرتب المساعد والرقيب والعريف، كما تتميز بتلقي الخريجين تدريبات على نوعيات وحجم مخاطر متطور قد تتعرض لها فرق الإطفاء والإنقاذ أثناء مكافحة الحرائق وتدريبهم على الأساليب الواجب اتباعها لمواجهتها، مما ينعكس بصورة إيجابية على أساليب العمل الميداني ضمن استراتيجية وزارة الداخلية الرامية إلى تحقيق أعلى مستويات الوقاية والسلامة، وضمان جاهزية وكفاءة عناصر الدفاع المدني لمواجهة الكوارث والأزمات.

ناشرون عالميون: العالم بحاجة لقادة مثل حاكم الشارقة يهتمون بقوة المعرفة والكتاب

•• الشارقة -وام:

أكد نخبة من صناع النشر العالميين أن العالم اليوم بكل ما يشهده من تحولات ومتغيرات يحتاج إلى قادة مثل صاحب السمو الشيخ الدكتور سلطان بن محمد القاسمي عضو المجلس الأعلى حاكم الشارقة يهتمون بقوة الكتاب ويدعمون القراءة ويرون في المعرفة سبيلا لتحقيق التطور والارتقاء والحوار والسلام الإنساني ..مشيدين بجهود سموه الكبيرة في مد جسور التواصل الثقافي بين العالم العربي والغربي على مختلف المستويات.

وأوضح الناشرون أن إمارة الشارقة باتت محور صناعة المعرفة في العالم العربي بما تقدمه من خدمات وما تطرحه من رؤى سباقة تتجاوز الراهن وتنظر إلى المستقبل وما يتيحه من خيارات على مستوى الاستثمار في المعرفة وصناعة الكتاب وسوق النشر ..لافتين إلى التطور والعمل المهني الذي تقوم به الإمارة لتوفير بيئة ومقومات مهنية لتعزيز حضور الكتاب في التواصل الفعال والدائم مع مجتمع النشر العالمي وتطوير محاور عمل واقعية للناشرين والكتاب من كافة أنحاء العالم.

جاء ذلك خلال مشاركة هيئة الشارقة للكتاب في فعاليات معرض "بوك اكسبو أمريكا" الذي نظم جلسة نقاشية لإمارة لشارقة - الممثل الوحيد للثقافة العربية في المعرض - بعنوان "الشارقة .. البوابة الجديدة ومحور صناعة النشر في الشرق الأوسط وآسيا وافريقيا" شارك فيها سعادة أحمد العامري رئيس هيئة الشارقة للكتاب وجون إنغرام رئيس مجموعة إنغرام للمحتوى وستيف بوتش رئيس شركة اوفر درايف وأدارها سيث روسو نائب رئيس شركة سايمن اند شوستر للنشر بحضور عدد من الناشرين الأمريكيين والعالميين ونخبة من الكتاب والمثقفين وصناع النشر والإعلاميين.

واستعرض سعادة أحمد العامري أهم المقومات التي تتمتع بها الشارقة لاستقطاب العاملين في قطاع النشر من مختلف أنحاء العالم وما تقدمه مدينة الشارقة للنشر في هذا المجال ..منوها بأن مدينة الشارقة للنشر ستحدث على المدى القصير تغييرات إيجابية وكبيرة في صناعة النشر في منطقة الشرق الأوسط وأفريقيا وآسيا وستحول الإمارة إلى مقر وعاصمة للنشر في المنطقة وبوابة الناشرين للانطلاق نحو العالم.

ولفت الى أن المدينة تشارك في أكثر من 30 معرضا للكتاب في جميع أنحاء العالم من خلال جناح هيئة الشارقة للكتاب إضافة إلى أن مشروعها قام بعد سلسلة من الدراسات والنقاشات مع أصحاب المصالح والناشرين وجاء لتلبية متطلباتهم في الحفاظ على مستوى عالي من الأهداف الثقافية والاقتصادية.

وقال العامري " يستورد سوقنا الإقليمي كتبا ومواد ذات صلة بقيمة مليار دولار أمريكي بمعدل نمو يصل إلى 11 في المائة سنويا وتتوجه صناعة الكتاب مستقبلا في العالم العربي والشرق الأوسط إلى ما يقارب 950 مليون شاب من سكان المنطقة وهذا ما يضع مدينة الشارقة للنشر في قائمة المراكز المحورية لصناع النشر كون الشباب هم الأكثر توجها نحو المحتوى المعرفي ".

من جانبه قال جون إنغرام إن ما يشهده العالم اليوم من متغيرات يؤكد حجم حاجتنا لقادة أبطال مثقفين مثل صاحب السمو حاكم الشارقة يهتمون بقوة وتأثير الكتاب ويشرعون نافذة المعرفة على مصراعيها أمام المجتمع الدولي للتحاور والتطور والارتقاء معا ضمن منظومة إنسانية واحدة.

وأضاف : يؤكد صاحب السمو حاكم الشارقة على رؤيته ومشروعه الثقافي الذي اختاره لبناء إمارة تعد اليوم عاصمة الثقافة العربية ليس من خلال الخطابات والتوجيهات التي يطرحها وحسب وإنما من خلال جهوده الحية والفاعلة فهو حريص على حضور الفعاليات الثقافية الكبرى ولا يفوت فرصة حضور معارض الكتب الدولية ليكون على مقربة من المثقفين وقضاياهم ويدعم الكتاب بوصفه الوسيط المعرفي الخالد من خلال إحداث فارق جوهري في مسيرة الحضارة الإنسانية.

وأوضح إنغرام أن ما لمسه من فكر واستراتيجية واضحة ومهنية وحقائق واقعية تؤكد أن الشارقة تمتلك فرصا كبيرة ومهمة للناشرين من كافة أنحاء العالم وأنه بصفته المهنية وكرجل أعمال في هذه الصناعة سيحرص على أن يكون لمجموعته مكانة ضمن مدينة الشارقة للنشر للاستفادة من التطور والنمو المتواصل الذي تشهده الإمارة ..مشيرا إلى أنه يثق إلى حد كبير بالشارقة وبرؤية صاحب السمو الشيخ الدكتور سلطان بن محمد القاسمي ومستعد للانطلاق بثقة من مدينة الشارقة للنشر نحو أسواق عدة في المنطقة.

وتحدث ستيف بوتش عن الميزات الاقتصادية والجغرافية التي تتمتع بها الإمارة والبنية التحتية الخاصة بالنشر التي طورتها وما زالت تعمل عليها لدعم صناع النشر وتعزيز أهمية الكتاب والرؤية المهنية والإيمان القوي لصاحب السمو حاكم الشارقة بالكتاب والقراءة يجعل الإمارة وجهة للناشرين والكتاب والعاملين في هذا القطاع بلا منافس.

وقال بوتش " باتت الشارقة بما تقدمه من مميزات كبيرة للعاملين في قطاع النشر مركزا محوريا لصناع النشر حول العالم وبات اسم الشارقة مرتبطا عالميا بالكتاب وهذا بحد ذاته إنجاز ومحط جذب للراغبين في الوصول إلى أسواق كبيرة مثل أسواق آسيا وأفريقيا والمنطقة العربية من خلال بوابة الشارقة".

يشار إلى أن معرض بوك اكسبو أمريكا يوفر بيئة مهنية لاكتشاف المؤلفين الناشئة والانخراط مع الناشرين الأكثر تأثيرا في العالم والتعلم من قادة الصناعة والأقران ويعد أكبر معرض سنوي للكتاب في الولايات المتحدة.

تُقام يومي السبت والاثنين القادمين

مجالس الداخلية تناقش «التفاؤل والايجابية » و«تحدي المستحيل»

•• أبو ظبي-الفجر:

تناقش مجالس الداخلية والتي تعقد غداً السبت موضوع «التفاؤل والايجابية » المحور الثاني من المواضيع الثمانية التي تناقشها المجالس لهذا العام 2017، فيما خصصت مجالس يوم الاثنين القادم لمناقشة المحور الثالث « تحدي المستحيل ».

تأتي مجالس الداخلية لهذا العام بعنوان عام « أجيال تستأنف الحضارة » مستلهمة موضوعاتها من كلمة صاحب السمو الشيخ محمد بن راشد آل مكتوم، نائب رئيس الدولة رئيس مجلس الوزراء حاكم دبي، في القمة الحكومية بعنوان «استئناف الحضارة» وكلمة صاحب السمو الشيخ محمد بن زايد آل نهيان، ولي عهد أبو ظبي نائب القائد الأعلى للقوات المسلحة في مجلس سموه «لأجيال المستقبل».

وينظم مكتب ثقافة احترام القانون وبالتعاون مع مجلس الإمارات للشباب، يوم السبت مجلسين نسائيين وأخر شبابي، أولهما في أبو ظبي حيث تستضيف عفاف الزعابي مجلساً للنساء، فيما تستضيف مهرة عبد الرحيم فلكناز المجلس النسائي الثاني في دبي، ويخصص المجلس الثالث الذي ينعقد في مجلس الاتحاد في دبي لنقاشات يديرها الشباب ضمن المحور الرئيسي.

فيما تخصص مجالس يوم الاثنين المنعقدة في كافة إمارات الدولة للحديث والنقاش في محور تحدي المستحيل والقاء الضوء على جانب من منجزات الإمارات التي لا تعرف المستحيل في سعيها للتنمية البشرية والحضارية واعتلاء منصات مؤشرات التنافسية الدولية.

وتتضمن المجالس التي يتولى إداراتها إعلاميون محليون بالتنسيق مع إدارة الإعلام الأمني بالإدارة العامة للإسناد الأمني بوزارة الداخلية، 42 مجلساً منها 28 للرجال، و7 للنساء، و7 لفئة الشباب وتناقش 8 موضوعات حول التغيير الإيجابي، والتفاؤل والإيجابية، وتحدي المستحيل، وتجديد العطاء، والتسلح بالعلم، والتضحية والتسامح، وتنظيم الوقت.

بعدد يتجاوز الـ 300 شخص من الطلاب و أولياء الأمور

أبوظبي الثقافي يقدم باقة متنوعة من الفعاليات تناسب الشهر الفضيل

•• أبوظبي-الفجر:

نظم مركز وزارة الثقافة وتنمية المعرفة في أبوظبي على مدار الأسبوع الماضي مجموعة متنوعة من الفعاليات والانشطة الثقافية والمعرفية والفنية لكافة متعاملي المركز مع التركيز على ما يناسب فئة طلاب المدارس وأولياء الأمور حيث نظم المركز مجموعة من المحاضرات التوعوية منها «محاضرة نفحات رمضانية» بمناسبة قدوم الشهر الفضيل، والتي أقيمت بالتعاون مع الهيئة العامة للشؤون الإسلامية والأوقاف، قدمها الداعية أنس قصار من الهيئة، تناول خلالها أهم الطرق والأساليب الصحيحة لاستقبال شهر رمضان المبارك وسبل استثمار الوقت فيه واستغلاله بالشكل الصحيح بقراءة القرآن الكريم والصلاة وعمل الخير وبر الوالدين والتصدق على الفقراء والمحتاجين وغيرها الكثير من الوسائل التي تساعد الصائم على التقرب من الله عز وجل واكتساب الأجر والثواب خلال الشهر الفضيل.

كما نظم المركز محاضرتين للتشجيع على القراءة الأولى محاضرة القراءة لذوي التحديات استهدفت أولياء الأمور والمعلمين والمختصين في مجال التعليم وتنمية قدرات الأطفال، قدمت المحاضرة تمارا حداد اخصائية في تنمية القدرات، تناولت خلالها أهم الصعوبات التي قد تواجه الأطفال في التعلم بشكل عام وبالقراءة بشكل خاص، حيث أشارت حداد إلى أهم الأساليب العملية لمعالجة هذه التحديات وكيفية التعامل معها.

واما المحاضرة الثانية فهي بعنوان «إضاءات قرائية» والتي شهدت إقبالا كبيرا من طلاب المرحلة الابتدائية تجاوز عددهم الـ50 طالب وطالبة، استعرضت المحاضرة التعريف بالقراءة وأهميتها وفوائدها وأهم الطرق لاختيار الكتاب المناسب لقراءته.

فيما حرص مركز أبوظبي الثقافي على تنظيم العديد من الفعاليات ضمن نادي القراءة الذي يشهد حضورا واسعا من الأمهات وربات البيوت وهو برنامج قرائي شهري يهدف إلى التشجيع على القراءة من خلال تحديد كتابين يتم التطرق إلى أهم النقاط والمحاور التي يتناولها الكتاب ويتم مناقشته بشكل مفصل بين المشاركات من خلال تجمع شهري في المركز الثقافي. بدورها أكدت مريم حميد الشامسي مدير مركز أبوظبي الثقافي على حرص وزارة الثقافة وتنمية المعرفة على تلبية كافة متطلبات واحتياجات أفراد المجتمع من خلال تنفيذ سلسلة قيمة من المحاضرات والورش التوعوية والتي بدورها تعمل على تعزيز الوعي الثقافي والمعرفي ضمن قالب يتناسب مع مختلف الفئات العمرية، حيث يشهد المركز الثقافي إقبالا واسعا من طلاب وطالبات المدارس بالإضافة إلى أولياء الأمور الذين يحرصون على الحضور والمشاركة في كافة فعالياتنا ليتجاوز عدد المقبلين عليها أكثر من 300 شخص خلال أسبوع واحد فقط.

حضور جماهيري كبير في اليوم الأول للمسابقة الدولية الحادية والعشرين

الإسلام دين التسامح والوسطية ختام المحاضرات في قاعة المسابقة بغرفة تجارة

•• دبي-الفجر:

كان مسك ختام برنامج المحاضرات للدورة الحادية والعشرين لجائزة دبي الدولية للقرآن الكريم بقاعة غرفة تجارة وصناعة دبي محاضرة بعنوان «الإسلام دين التسامح والوسطية» لفضيلة الدكتور مبروك زيد الخير رئيس مركز الثقافة والحضارة الإسلامية بالأغواط بالجزائر ختام برنامج المحاضرات بقاعة غرفة تجارة وصناعة دبي، فيما تستمر محاضرات الأمسيات الرمضانية لفعاليات جائزة دبي الدولية للقرآن الكريم للنساء في جمعية النهضة النسائية وللجاليات في قاعة نادي النصر ليجرلاند بدبي، وانطلقت فعاليات المسابقة القرآنية الحادية والعشرين بمشاركة دولية لممثلي 103 متسابقين من الدول والجاليات الإسلامية بالعالم ويقوم بتحكيم المسابقة محكمون دوليون، وهم فضيلة الشيخ إبراهيم بن سعيد بن حمد الدوسري من المملكة العربية السعودية، وفضيلة الشيخ عبدالله محمد سعيد باعمران من الإمارات، وفضيلة الشيخ محمد أحمد على سليمان الجيلاني من اليمن، وفضيلة الشيخ جعفر يوسف محمد محمود من البحرين، وفضيلة الشيخ طاهر محمد سعيد الأسيوطي من مصر، وفضيلة الشيخ محمد فهد عبدالوهاب من سوريا، واختيار لجنة التحكيم المبدئي ممثلين في كل من فضيلة الشيخ عبدالله محمد الانصاري وفضيلة الشيخ الدكتور سالم محمد الدوبي من الإمارات، وفضيلة الشيخ محمد سليمان الأهدل من اليمن، فيما تضم لجنة تحكيم أحسن الأصوات كلا من فضيلة الشيخ المهندس أسامة الصافي وفضيلة الشيخ عبدالعزيز حسين الحوسني من الإمارات، وفضيلة الشيخ عبدالرزاق عبطان الدليمي من العراق، والجميع على درجة كبيرة ومستوى عال من الكفاءة والخبرة والعلم والدراية والدقة في استخدام الأجهزة والبرامج الحديثة المستخدمة في رصد درجات ومستويات المتسابقين بشفافية تليق بالسمعة الطيبة العالمية للمسابقة باعتبارها أبرز المسابقات الدولية من حيث التنظيم والتنافس الشريف وحجم المكافآت والجوائز التي ترصدها الجائزة للفائزين.

في محاضرته استعرض فضيلة الدكتور نماذج من الشعر في حب النبي صلى الله عليه وسلم ومحبته والإقرار بالذنب وطلب التوبة والمغفرة والرحمة من الله جل وعلا كقول الشاعر:

يا رب إن ذنوبي في الورى كثرت ××
وليس لي عمل في الحشر ينجيني
وقد أتيتك بالتوحيد يصحبه ××
حبّ النبي وهذا القدر يكفيني

إعـلان للإيجار - مستودعات
مستودعات للإيجار في المصفح
للاستفسار يرجى التواصل
موبايل رقم 0504166994

خطوط ساخنة لأرقام الطوارئ على مدار 24 ساعة

المستشفيات الحكومية

أبوظبى	
مستشفى المفرق	5823100
مستشفى ابوظبى	6214666
مدينة الشيخ خليفة الطبية	6103535
العين	
مستشفى توام	7677444
مستشفى الجيمى	7635888
دبى	
مستشفى راشد	3371111
مستشفى دبى	2714444
مستشفى البراحة	2710000
مستشفى المكتوم	2221211
مستشفى الامل	3444010
مستشفى الوصل	2193000
الشارقة	
مستشفى القاسمى	5386444
مستشفى الكويتى	5242111
عجمان	
عجمان ميدكال كومبلكس	7422227
مستشفى خليفة	7439333
ام القيوين	
مستشفى ام القيوين	7656888
راس الخيمة	
مستشفى صقر	2223666
مستشفى سيف بن غباش	2223555
الفجيرة	
مستشفى الفجيرة	2242999

المستشفيات الخاصة

أبوظبى	
المركز الطبى الجديد	6332255
المستشفى الأهلى مردش	6262666
مستشفى النور	6139111
المستشفى الاماراتى الفرنسى	6265722
دبى	
مستشفى ولكير	2829900
المستشفى الأمريكى	3096644
بلهول الدولية	3454000
المستشفى الدولية الخاصة	2212484
الشارقة	
مستشفى الزهراء الخاصة	5619999
مستشفى زليخة	5658866
المستشفى المركزى الخاص	5639900
المستشفى الملكى	5452222
العين	
مستشفى الواحة	7221251

صيدليات تعمل حتى أوقات متأخرة

ابوظبى	
صيدلية النور الجديدة	6264264
صيدلية الرازى	6326671
الصيدلية الأهلية المركزية	6269545
صيدلية ريما	6744214
صيدلية المركز الطبى الجديد	6341134
صيدلية مصفح	5546674
صيدلية دار الشفاء	6411299
صيدلية ابن سينا - الدانا بلازا	6669240
عجمان	
صيدلية عجمان	7446031
صيدلية مكة	7446343
صيدلية المدينة	7468424
صيدلية الامارات	7474900
صيدلية الأم	7429006
دبى	
صيدلية المدينة	2240566
صيدلية الجامعة	3967335
صيدلية الأتحاد	3935619
صيدلية ابن سينا - بر دبى	3556909
صيدلية جراند بن سينا - طريق ريجا	2247650
العين	
صيدلية العين	7655120
صيدلية فرح	7630120
صيدلية السلام الجديدة	7543887
الشارقة	
صيدلية مسافى	5732221
صيدلية حمد	5582800
صيدلية مكة	5656994
صيدلية الرازى	5565262
صيدلية نادين	5733311
صيدلية ابن سينا الكورنيش	5726885
صيدلية الشارقة	5623850
ام القوين	
صيدلية الحرم	7660292

الشرطة / المطافى

الامارات	997 / 999
الأمين	
تليفون :	04 8004888
فاكس :	04 2097777

Email : alameen@emirates.net.ae

محاكم دبي
محاكم دبي الابتدائية

العدد ١٢٠٣٦ بتاريخ ٢٠١٧/٦/٣

إعادة إعلان بالنشر

في الدعوى ٢٠١٧/١٥٦١ تجاري جزئي

الى المدعي عليه / ١- توفا ساري اورميلا موراني مينون مجهول محل الاقامة بما ان المدعي/ بنك ام القيوين الوطني ش.م.ع ويمثله: عبدالله حمد عبدالله عمران العمران الشامسي قد أقام عليك الدعوى وموضوعها المطالبة بالزام المدعي عليها توفا ساري اورميلا موراني مينون بمبلغ وقدره (٣١,٩٠٩,٦٨ درهم) والرسوم والمصاريف واتعاب المحاماة والفائدة ٢,٤٩٪ من تاريخ الاستحقاق الحاصل في: ٢٠١١/١٢/٢٠ وحتى السداد التام . وحددت لها جلسة يوم الاربعاء الموافق ٢٠١٧/٦/٧ الساعة ٩,٣٠ ص بالقاعة Ch 1.C.12 لذا فأنت مكلف بالحضور أو من يمثلك قانونيا وعليك بتقديم ما لديك من مذكرات او مستندات للمحكمة قبل الجلسة بثلاثة أيام على الأقل وفي حالة تخلفك فان الحكم سيكون بمثابة حضوري.

رئيس القسم

محاكم دبي
محاكم دبي الابتدائية

العدد ١٢٠٣٦ بتاريخ ٢٠١٧/٦/٣

اعلان حكم بالنشر

في الدعوى رقم ٢٠١٦/٢٥٢٤ تجاري جزئي

الى المحكوم عليهم/١-سلام انترناشيونال لتجارة الذهب ش.ذ.م.م ٢- ذبيح اله سيف اله سهرابي - بصفته كفيل وضامن لمديونية شركة سلام انترناشيونال لتجارة الذهب ش.ذ.م.م ٣- مطعم ومقهى نيومدنايت - بصفته كفيل وضامنة لمديونية شركة سلام انترناشيونال لتجارة الذهب ش.ذ.م.م ٤- ايبل لاين لتجارة العامة ش.ذ.م.م - بصفتها كفيلة وضامنة لمديونية شركة سلام انترناشيونال لتجارة الذهب ش.ذ.م.م مجهولي محل الاقامة نعلنكم بان المحكمة حكمت بجلستها المنعقدة بتاريخ ٢٠١٧/٣/١٣ في الدعوى المذكورة اعلاه لصالح/بنك ملي ايران بالزام المدعي عليهم (سلام انترناشيونال لتجارة الذهب ش.ذ.م.م - ذبيح اله سيف اله سهرابي - بصفته كفيل وضامن- مطعم ومقهى نيومدنايت - بصفته كفيل وضامن - ايبل لاين لتجارة العامة ش.ذ.م.م - بصفتها كفيلة وضامنة) بالتضامن فيما بينهم بان يؤدوا للمدعي (بنك ملي ايران) مبلغ وقدره (٤٠٨,٨٠٠,٩٨ درهم والفائدة بواقع ٩٪ سنويا من تاريخ: ٢٠١٦/٢/٢٥ وحتى تمام السداد والزمتهم بالرسوم والمصاريف وخمسمائة درهم مقابل اتعاب المحاماة . حكما بمثابة الحضوري قابلا للاستئناف خلال ثلاثين يوما اعتبارا من اليوم التالي لنشر هذا الاعلان صدر باسم صاحب السمو الشيخ محمد بن راشد بن سعيد آل مكتوم حاكم دبي وتلى علنا.

رئيس القسم

محاكم دبي
محاكم دبي الابتدائية

العدد ١٢٠٣٦ بتاريخ ٢٠١٧/٦/٣

مذكرة اعلان مدعى عليه بالنشر

في الدعوى ٢٠١٧/١٧٢٠ تجاري جزئي

الى المدعي عليه / ١- مستو خان للتجارة العامة ش.ذ.م.م مجهول محل الاقامة بما ان المدعي/جست فود انترناشيونال ش.ذ.م.م ويمثله: منصور عبدالله محمد احمد الزرعوني قد أقام عليك الدعوى وموضوعها الزام المدعي عليها بان تؤدي للمدعية مبلغ (١٣٢,٧١٤,٧٢) درهم (فقط مائة واثنين وثلاثون الف وسبعمائة واربعة عشر درهم واثنين وسبعين فلس) بالاضافة للفائدة القانونية بواقع ١٢٪ من تاريخ المطالبة وحتى تمام السداد وضم ملف النزاع رقم: ٢٠١٧/٨١٠ تجاري. وحددت لها جلسة يوم الثلاثاء الموافق ٢٠١٧/٦/١٣ الساعة ٩,٣٠ ص بالقاعة Ch 1.C.12 لذا فأنت مكلف بالحضور أو من يمثلك قانونيا وعليك بتقديم ما لديك من مذكرات او مستندات للمحكمة قبل الجلسة بثلاثة أيام على الأقل.

رئيس القسم

محاكم دبي
محاكم دبي الابتدائية

العدد ١٢٠٣٦ بتاريخ ٢٠١٧/٦/٣

اعلان وتكليف بالوفاء بالنشر

في الدعوى رقم ٢٠١٧/١٤٧٧ تنفيذ عمالي

الى المنفذ ضده/١- ريدوكس لتكنولوجيا المعلومات - ش ذ م م مجهول محل الاقامة بما ان طالب التنفيذ/ شريق حسن شاهد حسن قد أقام عليك الدعوى التنفيذية المذكورة اعلاه والزامك بدفع المبلغ المنفذ به وقدره (٢٢٦٦٥٨) درهم الى طالب التنفيذ او خزينة المحكمة. بالاضافة الى مبلغ ١١١١٠ درهم رسوم لخزينة المحكمة وتذكرة العودة لوطنه عينا ان نقدا ما يلتحق بخدمة صاحب عمل آخر. وعليه فان المحكمة ستباشر الاجراءات التنفيذية بحقك في حالة عدم الالتزام بالقرار المذكور خلال ١٥ يوما من تاريخ نشر هذا الاعلان.

رئيس الشعبة

محاكم دبي
محاكم دبي الابتدائية

العدد ١٢٠٣٦ بتاريخ ٢٠١٧/٦/٣

إعادة إعلان بالنشر

في الدعوى ٢٠١٧/١٢٢١ تجاري جزئي

الى المدعي عليه / ١- الشركة المتوسطية للاستثمار السياحي (كوميت) مجهول محل الاقامة بما ان المدعي/ احمد بن سلطان بن شرعان القاسمي الظفيري ويمثله: راشد عبدالله علي هويشل النعيمي قد أقام عليك الدعوى وموضوعها المطالبة بفسخ العقد بين المدعي والمدعي عليهما والزام المدعي عليهما بمبلغ وقدره (١٧٥٠٠) درهم والفائدة بواقع ١٢٪ سنويا من تاريخ المطالبة والرسوم والمصاريف واتعاب المحاماة . وحددت لها جلسة يوم الاربعاء الموافق ٢٠١٧/٦/١٤ الساعة ٩,٣٠ ص بالقاعة Ch 1.C.13 لذا فأنت مكلف بالحضور أو من يمثلك قانونيا وعليك بتقديم ما لديك من مذكرات او مستندات للمحكمة قبل الجلسة بثلاثة أيام على الأقل وفي حالة تخلفك فان الحكم سيكون بمثابة حضوري.

رئيس القسم

محاكم دبي
محاكم دبي الابتدائية

العدد ١٢٠٣٦ بتاريخ ٢٠١٧/٦/٣

اعلان وتكليف بالوفاء بالنشر

في الدعوى رقم ٢٠١٧/١١٤٥ تنفيذ عمالي

الى المنفذ ضده/١- أي - تزان انترناشيونال - ش ذ م م مجهول محل الاقامة بما ان طالب التنفيذ/ كمال فيصل محمد انور قد أقام عليك الدعوى التنفيذية المذكورة اعلاه والزامك بدفع المبلغ المنفذ به وقدره (٢٨٤٢) درهم الى طالب التنفيذ او خزينة المحكمة. بالاضافة الى مبلغ ٩٠٠ درهم رسوم لخزينة المحكمة. وعليه فان المحكمة ستباشر الاجراءات التنفيذية بحقك في حالة عدم الالتزام بالقرار المذكور خلال ١٥ يوما من تاريخ نشر هذا الاعلان.

رئيس الشعبة

مركز فض المنازعات الايجارية

العدد ١٢٠٣٦ بتاريخ ٢٠١٧/٦/٣

إعادة إعلان حضور المدعي عليه بالنشر

في الدعوى ٢٠١٧/٠٤٣٢٢/٠٢ / سكني

الى المدعى عليه : بهارتي للمقاولات - ش ذ م م

بما أن المدعي : دبي للاستثمار العقاري - ش ذ م م

قد أقام ضدكم الدعوى ٢٠١٧/٠٤٣٢٢/٠٢/سكني ايجارات امام المركز بطلب الزامكم بالتالي

مطالبة مالية - الزام المدعي عليها بما يستجد من قيمة ايجارية من تاريخ ٢٠١٧/٥/١ وحتى تاريخ الاخلاء التام الفعلي

اخلاء عقار - ان المدعي عليه يمتنع عن سداد الاجرة للماجور للفترة من ٢٠١٦/٩/١ وحتى ٢٠١٧/٤/٣٠ فترصد بذمته مبلغ ٤٨٠٠٠ درهم ويمتنع عن سداده رغم اخطاره بالسداد او الاخلاء في ٢٠١٧/٣/٣٠

مطالبة مالية - انه ترصد بذمة المدعي عليه مبلغ كقيمة ايجارية للفترة من ٢٠١٦/٩/١ وحتى ٢٠١٧/٤/٣٠ ورغم اخطاره في ٢٠١٧/٣/٣٠ يمتنع عن السداد

مطالبة مالية - انه ترصد بذمة المدعي عليه مبلغ رسوم خدمات للفترة من ٢٠١٦/٩/١ وحتى ٢٠١٧/٤/٣٠ ورغم اخطاره في ٢٠١٧/٣/٣٠ يمتنع عن السداد

مطالبة مالية - انه العقد تضمن النص على غرامة ارتداد كل شيك مبلغ (٥٠٠) وفق البند رقم (١٠) من عقد الايجار والبند رقم (٥/د) من ملحق رسوم الخدمات وقد ارتد عدد (٢) شيك دون صرف

مطالبة مالية- الزام المدعى عليه برسوم ومصاريف الدعوى

وقررت اللجنة القضائية إعادة اعلانكم بالنشر للحضور بجلسة يوم الاربعاء الموافق ٢٠١٧/٦/٧ الساعة ١,٠٠ بعد الظهر امام اللجنة القضائية (اللجنة الخامسة) بالدائرة الإبتدائية والمنعقدة بمقر مركز فض المنازعات الإيجارية لنظر الدعوى ، وقد أمر بتقصير مدة المسافة الى ثلاثة ايام من تاريخ النشر . فأنت مكلف بالحضور أو من يمثلك قانونا وتقديم ما لديكم من دفاع ومستندات

مركز فض المنازعات الايجارية

العدد ١٢٠٣٦ بتاريخ ٢٠١٧/٦/٣

اعلان حضور المدعي عليه بالنشر

في الدعوى ٢٠١٧/٠٤٤٩٤/٠٢ / سكني

الى المدعى عليه : شركة تكبير للتجارة - ش ذ م م

بما أن المدعي : محمد عدنان سهيل محمد افضل

قد أقام ضدكم الدعوى ٢٠١٧/٠٤٤٩٥/٠٢ /سكني ايجارات امام المركز بطلب الزامكم بالتالي

مطالبة مالية - الزام المدعي عليه بسداد الاجرة من تاريخ ٢٠١٧/٥/٧ وحتى الاخلاء التام على اساس اجرة سنوية ٥١٥٠٠ درهم

اخلاء عقار - ان المدعي عليه يمتنع عن سداد الاجرة للماجور للفترة من ٢٠١٧/٢/٦ وحتى ٢٠١٧/٥/٦ فترصد بذمته مبلغ ١٢٨٧٥ درهم ويمتنع عن سداده رغم اخطاره بالسداد او الاخلاء في ٢٠١٧/٣/٢٢

مطالبة مالية - انه ترصد بذمة المدعي عليه مبلغ كقيمة ايجارية للفترة من ٢٠١٧/٢/٦ وحتى ٢٠١٧/٥/٦ ورغم اخطاره بالاستلام في ٢٠١٧/٣/٢٢ يمتنع عن السداد وما يستجد من اجرة حتى الاخلاء التام

الزام بتسليم مستندات - ان المستاجر هو الملزم بقيمة استهلاك الكهرباء والمياه ولابد من تطهير المأجور من تلك الإلتزامات ليمكن اعادة الإنتفاع به

مطالبة مالية- الزام المدعى عليه برسوم ومصاريف الدعوى

وقررت اللجنة القضائية اعلانكم بالنشر للحضور بجلسة يوم الاربعاء الموافق ٢٠١٧/٦/٧ الساعة ١,٠٠ بعد الظهر امام اللجنة القضائية (اللجنة الخامسة) بالدائرة الإبتدائية والمنعقدة بمقر مركز فض المنازعات الإيجارية لنظر الدعوى ، وقد أمر بتقصير مدة المسافة الى ثلاثة ايام من تاريخ النشر . فأنت مكلف بالحضور أو من يمثلك قانونا وتقديم ما لديكم من دفاع ومستندات

مركز فض المنازعات الايجارية

العدد ١٢٠٣٦ بتاريخ ٢٠١٧/٦/٣

دائرة الاراضي والأملاك

اعلان حكم/ نشر- إعلان حكم غيابي

في الدعوى رقم ٢٠١٧/٠٣٦٤٦/٠٢ تجاري لسنة ٢٠١٧ ايجارات

المحكوم له طالب الاعلان / ورثة / محمد عبدالله علي الجاسم ، ويمثلهم / الوصي على التركة السيد/ رضا درويش آل رحمة - العنوان : إمارة دبي - بردبي - البدع - شارع الشيخ زايد - بالقرب من محطة مترو الخليج التجاري - بناية هلال بن طراف - اعلى بنك اتش اس بي سي - مكتب رقم ٣٠١

المحكوم عليه المطلوب اعلانه / تي ان تي لهدم المباني - ش ذ م م

العنوان : إمارة دبي - ديرة - النهدة الثانية - مكتب رقم ١١٢ - ملك محمد عبدالله علي الجاسم - بناية رقم ٤ - رقم مكاني ٣٥٨٤٧٩٧٨١٠ - رقم البلدية ٢٩٦-٢٤١

منطوق الحكم الصادر بجلسة ٢٠١٧/٥/٢٤ - حكمت اللجنة بمثابة الحضوري :

الزام المدعي عليه : بالزام المدعي عليها المستأجرة بسداد مبلغ وقدره (٥٢,٠٠٠,٠٠) اثنان وخمسون الف درهم للمدعي وذلك عن قيمة الشيكات المرتجع من البنك والتي تمثل بدل الايجار للفترة من ٢٠١٦/٤/١٠ حتى ٢٠١٧/١/٩

اخلاء العين : بالزام المدعي عليها المستأجرة باخلاء العين المؤجرة وتسليمها خالية من الشواغل للمدعي

الزام بقيمة ايجارية - وبما يستجد من قيمة ايجارية حتى تاريخ الاخلاء الفعلي

تسليم المدعية براءة ذمة : بالزام المدعي عليها المستأجرة بتقديم شهادة براءة ذمة من هيئة كهرباء ومياه دبي

الرسوم والمصاريف : بالزام المدعي عليها المستأجرة بمصاريف الدعوى.

وحيث ان القانون قد الزم باعلان الحكم الغيابي للمحكوم عليه ليمكنه من الطعن لذلك نعلنكم بالحكم تمهيدا ليصبح نهائي حالة عدم الطعن عليه في المواعيد القانونية

مركز فض المنازعات الايجارية

العدد ١٢٠٣٦ بتاريخ ٢٠١٧/٦/٣

إعادة إعلان حضور المدعي عليه بالنشر

في الدعوى ٢٠١٧/٠٣٩٥٩/٠٢ / تجاري

الى المدعى عليه : مركز منترا الطبي

بما أن المدعي : الاتحاد العقارية - شركة مساهمة عامة

قد أقام ضدكم الدعوى ٢٠١٧/٠٣٩٥٩/٠٢ /تجاري ايجارات امام المركز بطلب الزامكم بالتالي

اخلاء عقار - ان المدعي عليه يمتنع عن سداد الاجرة للماجور للفترة من ٢٠١٥/٨/١ وحتى ٢٠١٧/٥/١ فترصد بذمته مبلغ ٣١٢,٠٧٦ درهم ويمتنع عن سداداه رغم اخطاره بالسداد او الاخلاء في ٢٠١٧/٢/٢

مطالبة مالية - انه ترصد بذمة المدعي عليه مبلغ ٣١٢,٠٠٠ درهم كقيمة ايجارية للفترة من ٢٠١٥/٨/١ وحتى ٢٠١٧/٥/١ ورغم اخطاره في ٢٠١٧/٢/٢ يمتنع عن السداد

مطالبة مالية - الزام المدعي عليه بسداد مبلغ الغرامات التاخيرية والمقدرة بمبلغ ٥٣,٠٤٠ (ثلاثة وخمسون الف واربعون درهما) بالاضافة الى باقي الغرامات التي تستحق من تاريخ السداد.

الزام بتسليم مستندات - ان المستاجر هو الملزم بقيمة استهلاك الكهرباء والمياه ولابد من تطهير المأجور من تلك الإلتزامات ليمكن اعادة الإنتفاع به

مطالبة مالية- الزام المدعى عليه برسوم ومصاريف الدعوى

وقررت اللجنة القضائية إعادة اعلانكم بالنشر للحضور بجلسة يوم الاربعاء الموافق ٢٠١٧/٦/٧ الساعة ١,٠٠ بعد الظهر امام اللجنة القضائية (اللجنة الخامسة) بالدائرة الإبتدائية والمنعقدة بمقر مركز فض المنازعات الإيجارية لنظر الدعوى ، وقد أمر بتقصير مدة المسافة الى ثلاثة ايام من تاريخ النشر . فأنت مكلف بالحضور أو من يمثلك قانونا وتقديم ما لديكم من دفاع ومستندات

محاكم دبي
محاكم دبي الابتدائية

العدد ١٢٠٣٦ بتاريخ ٢٠١٧/٦/٣

مذكرة اعلان مدعى عليه بالنشر

في الدعوى ٢٠١٧/١٤٨٨ تجاري جزئي

الى المدعي عليه / ١- ئي مارت سوبر ماركت ومتجر اقسام ش.ذ.م.م - ويمثلها مديرها/ راجيش شريات دامودارن مجهول محل الاقامة بما ان المدعي/شركة سيام التجارية ش.ذ.م.م ويمثلها مديرها/اسحاق كاتوبورات كاتوبورات سيدو ويمثله: حمد علي عبدالله الدباني النعيمي قد أقام عليك الدعوى وموضوعها المطالبة بالزام المدعي عليها بمبلغ وقدره (٢٥,٥٣٣) درهم والرسوم والمصاريف واتعاب المحاماة والفائدة ١٢٪ من تاريخ رفع الدعوى وحتى السداد التام. وحددت لها جلسة يوم الاثنين الموافق ٢٠١٧/٦/٥ الساعة ٩,٣٠ ص بالقاعة Ch 1.C.12 لذا فأنت مكلف بالحضور أو من يمثلك قانونيا وعليك بتقديم ما لديك من مذكرات او مستندات للمحكمة قبل الجلسة بثلاثة أيام على الأقل ، علما بانه تم احالة ملف الدعوى من مكتب ادارة الدعوى الى محكمة التجارية الجزئية.

رئيس القسم

دائرة التنمية الاقتصادية
DEPARTMENT OF ECONOMIC DEVELOPMENT

العدد ١٢٠٣٦ بتاريخ ٢٠١٧/٦/٣

إعـــلان

تعلن دائرة التنمية الاقتصادية بان السادة/مطعم وادي الغاف رخصة رقم: CN 1129860 قد تقدموا الينا بطلب:

تعديل الشركاء تنازل وبيع

اضافة سيف سعيد سيف علي النعيمي ١٠٠٪

تعديل الشركاء تنازل وبيع

حذف كوياكوتي بوليكا برامبيل

تعديل وكيل خدمات

حذف فاطمة عبدالله ارملة علي ثاني ثالث الشكيلي البلوشي

فعلى كل من له حق او اعتراض على هذا الاعلان مراجعة دائرة التنمية الاقتصادية خلال أربعة عشر يوماً من تاريخ نشر هذا الاعلان والا فان الدائرة غير مسؤولة عن اي حق او دعوى بعد انقضاء هذه المدة حيث ستستكمل الاجراءات المطلوبة

قطاع الشؤون التجارية (العين)

دولة الإمارات العربية المتحدة
وزارة الاقتصاد
إدارة العلامات التجارية

السبت ٣ يونيو ٢٠١٧ العدد ١٢٠٣٦

نموذج إعلان النشر

تعلن ادارة العلامات التجارية عن تقدم وكيل التسجيل/ المالك:

سويتشجر لاعمال الميكانيكية والكهربائية ذ.م.م

طلب لتسجيل بيانات العلامة التجارية: SGE

الموعدة بالرقم: ٢٧٠٤٣٩ بتاريخ: ٢٠١٧/٣/٢٨ م

باسم: سويتشجر لاعمال الميكانيكية والكهربائية ذ.م.م

وعنوانه: قطعة رقم ٢٠ مصفح م ١٤ ابوظبي الإمارات العربية المتحدة هاتف: ٠٢٦٣٣٨٧٨١ فاكس: ٠٢٦٣٣٨٧٨٢ صندوق البريد: ٥٤٣٢٣ ايميل enguiry@sesge.ae ابوظبي

وذلك لتمييز السلع أو الخدمات الواقعة بالفئة: ٣٧ المقاولات الميكانيكية المقاولات الكهربائية.

وصف العلامة: العلامة عبارة عن خط علي شكل بيضاوي داخله خط متعرج وخط مستقيم داخلهما SGE باللغة الانجليزية خلفها شكل شحنة كهربائية.

الاشتراطات:.

فعلى من لديه اعتراض على ذلك التقدم به مكتوباً لإدارة العلامات التجارية في وزارة الاقتصاد ، أو إرساله بالبريد المسجل ، وذلك خلال (٣٠) يوماً من تاريخ هذا الإعلان.

إدارة العلامات التجارية

دولة الإمارات العربية المتحدة
وزارة الاقتصاد
إدارة العلامات التجارية

السبت ٣ يونيو ٢٠١٧ العدد ١٢٠٣٦

نموذج إعلان النشر

تعلن ادارة العلامات التجارية عن تقدم وكيل التسجيل/ المالك:

العود النقي لتجارة العطور

طلب لتسجيل بيانات العلامة التجارية: XDESIGN

الموعدة بالرقم: ٢٦٨٧٣٤ بتاريخ: ٢٠١٧/٢/٢٣ م

باسم: العود النقي لتجارة العطور

وعنوانه: مويلح الشارقة هاتف: ٠٥٢٣١٣١٣١١ صندوق البريد: ٧٢٧٢٩

ايميل: saeed_almazami@yahoo.com الشارقة

وذلك لتمييز السلع أو الخدمات الواقعة بالفئة: ٣٥ خدمات تجميع تشكيلية متنوعة من السلع والمنتجات لصالح الغير وذلك لتمكين عامة الزبائن من معاينتها وشرائها عند الحاجة ولا ينطوي ذلك على خدمة النقل.

وصف العلامة: XDESIGN باللغة اللاتينية باللون الذهبي بشكل مميز وفي الاعلى حرف X بشكل مميز.

الاشتراطات:.

فعلى من لديه اعتراض على ذلك التقدم به مكتوباً لإدارة العلامات التجارية في وزارة الاقتصاد ، أو إرساله بالبريد المسجل ، وذلك خلال (٣٠) يوماً من تاريخ هذا الإعلان.

إدارة العلامات التجارية

دولة الإمارات العربية المتحدة
وزارة الاقتصاد
إدارة العلامات التجارية

السبت ٣ يونيو ٢٠١٧ العدد ١٢٠٣٦

تعلن إدارة العلامات التجارية عن تقدم وكيل التسجيل /

اورينتال وكيل تسجيل العلامات التجارية

بطلب لتسجيل العلامة التالية:

BESTLIFE

الموعدة تحت رقم: ٢٦٤٧٥٦ بتاريخ: ٢٠١٦/١٢/١٤

باسم: ش. جوانجزهو لاكيسكاي اندستري كو، ليمتد

وعنوانه: رقم:٣٦ نورث أوف فرونج رود، شيلينج تاون، هادبو ديستريكت، جوانزهو، الصين

وذلك لتمييز البضائع/ الخدمات/ المنتجات التالية:

محافظ جيب، محافظ للبطاقات (محافظ جيب)، حقائب ظهر، حقائب صغيرة، حقائب يد، محافظ جلدية، عدة سفرية (مصنوعات جلدية)، حقائب سفرية، صناديق ثياب سفرية، محافظ جلدية أو من الواح جلدية، صناديق جلدية أو من الواح جلدية، حقائب مدرسية، صناديق ثياب (حقائب سفرية)، أكياس جلدية للأدوات (بحيث تكون فارغة)، جرابات جلدية للحزم، علب مفاتيح، حقائب سفرية، حقائب للرياضة

والواقعة في الفئة: ١٨

وصف العلامة: العلامة عبارة عن الكلمة اللاتينية (BESTLIFE) مكتوبة بطريقة مميزة، وقبلها رسم مميز على خلفية سوداء على شكل موجة وهو مقتبس من رياضة ركوب الأمواج

فعلى من لديه إعتراض على ذلك التقدم به مكتوبا لقسم العلامات التجاريه في وزارة الإقتصاد أو إرساله بالبريد المسجل للقسم المشار إليه وذلك خلال ثلاثين يوما من هذا الإعلان.

دولة الإمارات العربية المتحدة
وزارة الاقتصاد
إدارة العلامات التجارية

السبت ٣ يونيو ٢٠١٧ العدد ١٢٠٣٦

تعلن إدارة العلامات التجارية عن تقدم وكيل التسجيل /

اورينتال وكيل تسجيل العلامات التجارية

بطلب لتسجيل العلامة التالية:

الموعدة تحت رقم: ٢٦٢٧٢٩ بتاريخ: ٢٠١٦/١١/٠٧

باسم: ش. ليكويد جولد جروب ش م ح

وعنوانه: ص.ب ٥٠٤٦١ الفجيرة، الإمارات العربية المتحدة

وذلك لتمييز البضائع/ الخدمات/ المنتجات التالية:

البيرة (شراب الشعير) والمياه المعدنية والغازية وغيرها من المشروبات غير الكحولية، مشروبات مستخلصة من الفواكه وعصائر الفواكه، شراب ومستحضرات أخرى لعمل المشروبات.

والواقعة في الفئة: ٣٢

وصف العلامة: العلامة عبارة عن الكلمات اللاتينية (RUSSIAN (و (KEY)، فوقها رسم على شكل رأس دب مرسوم بين خطين، وتحتها رسم على شكل مفتاح بطريقة مميزة ومحاط بالزخارف

فعلى من لديه إعتراض على ذلك التقدم به مكتوبا لقسم العلامات التجاريه في وزارة الإقتصاد أو إرساله بالبريد المسجل للقسم المشار إليه وذلك خلال ثلاثين يوما من هذا الإعلان.

دائرة التنمية الاقتصادية
DEPARTMENT OF ECONOMIC DEVELOPMENT

العدد ١٢٠٣٦ بتاريخ ٢٠١٧/٦/٣

إعـــلان

تعلن دائرة التنمية الاقتصادية بان السادة/صالون الخليج للحلاقة رخصة رقم: CN 1102241 قد تقدموا الينا بطلب:

تعديل الشركاء تنازل وبيع

اضافة سيف سعيد سيف علي النعيمي ١٠٠٪

تعديل الشركاء تنازل وبيع

حذف كوداكات برامبيل سيدالو

تعديل وكيل خدمات

حذف مريم ناصر ارملة ناصر سيف ناصر الحابري

فعلى كل من له حق او اعتراض على هذا الاعلان مراجعة دائرة التنمية الاقتصادية خلال أربعة عشر يوماً من تاريخ نشر هذا الاعلان والا فان الدائرة غير مسؤولة عن اي حق او دعوى بعد انقضاء هذه المدة حيث ستستكمل الاجراءات المطلوبة

قطاع الشؤون التجارية (العين)

دولة الإمارات العربية المتحدة
وزارة الاقتصاد
إدارة العلامات التجارية

السبت ٣ يونيو ٢٠١٧ العدد ١٢٠٣٦

نموذج إعلان النشر عن التجديد

تعلن إدارة العلامات التجارية عن تقدم وكيل التسجيل / المالك:

بنشر طلب تجديد مدة الحماية للعلامة التجارية التالية:

FMC NETWORK UAE
WE TAKE CARE OF YOU

الموعدة بالرقم :

باسم :اف ام سي شبكات الإمارات للاستشارات الإدارية ذ.م.م

وعنوانه :أبوظبي ، شارع حمدان

والمسجلة تحت رقم :٨٥٥٤٦ بتاريخ :

وستظل الحماية نافذة المفعول لمدة عشر سنوات أخرى اعتباراً من تاريخ انتهاء الحماية في : ٢٠١٧/٥/٣١ وحتى تاريخ : ٢٠٢٧/٥/٣١

دولة الإمارات العربية المتحدة
وزارة الاقتصاد
إدارة العلامات التجارية

السبت ٣ يونيو ٢٠١٧ العدد ١٢٠٣٦

نموذج إعلان النشر

تعلن ادارة العلامات التجارية عن تقدم وكيل التسجيل/ المالك:

سما الإمارات لتصنيع اللوحات الكهربائية ذ.م.م

طلب لتسجيل بيانات العلامة التجارية: SES

الموعدة بالرقم: ٢٧٠٤٤٥ بتاريخ: ٢٠١٧/٣/٢٨ م

باسم: سما الإمارات لتصنيع اللوحات الكهربائية ذ.م.م

وعنوانه: شقة رقم ٢٠٠٤ البناية التجارية بناية أ شارع الكترا ابوظبي الإمارات العربية المتحدة هاتف: ٠٢٦٣٣٨٧٨١ فاكس: ٠٢٦٣٣٨٧٨٢ صندوق البريد: ٥٤٣٢٣ ايميل services@swgrelmech.com ابوظبي

وذلك لتمييز السلع أو الخدمات الواقعة بالفئة: ٣٧ تجميع المفاتيح الكهربائية واللوحات الكهربائية.

وصف العلامة: العلامة عبارة عن S E S باللغة الانجليزية خلفها خطوط ومربعات عشاوئية.

الاشتراطات:.

فعلى من لديه اعتراض على ذلك التقدم به مكتوباً لإدارة العلامات التجارية في وزارة الاقتصاد ، أو إرساله بالبريد المسجل ، وذلك خلال (٣٠) يوماً من تاريخ هذا الإعلان.

إدارة العلامات التجارية

دولة الإمارات العربية المتحدة
وزارة الاقتصاد
إدارة العلامات التجارية

السبت ٣ يونيو ٢٠١٧ العدد ١٢٠٣٦

نموذج إعلان النشر

تعلن إدارة العلامات التجارية عن تقدم وكيل التسجيل / المالك : مروان عباس للسيارات

طلب لتسجيل بيانات العلامة التجارية : the master's touch

الموعدة بالرقم : 273027 بتاريخ : 2017/05/10

بيانات الأولوية :

باسم : مروان عباس للسيارات

وعنوانة : الفجيرة، مضب، ص.ب: 8885، هاتف:092234333، فاكس:092234445، ، ، ،

صورة العلامة

The Master's TOUCH

وذلك لتمييز السلع أو الخدمات الواقعة بالفئة : 35 الخدمات التجارية

وصف العلامة : الاحمر والأبيض

الاشتراطات : الحماية للعلامة في مجملها والتنازل عن الكلمات master, touch كل على حدة في الوضع العادي .

فعلى من لدية إعتراض على ذلك أن يتقدم به مكتوبا لإدارة العلامات التجارية في وزارة الإقتصاد أو إرسالة بالبريد المسجل ، وذلك خلال 30 يوما من تاريخ إصدار هذا الإعلان

وفاة مواطن سقط من منحدر برأس الخيمة

•• رأس الخيمة –الفجر:

لقي شاب مواطن يبلغ من العمر 21 عاماً مصرعه متأثراً بإصاباته البليغة بعد تعرضه لحادث تدهور على أحد الطرق بإمارة رأس الخيمة .

في تفاصيل الحادث ذكر العميد الدكتور محمد سعيد الحميدي مدير عام العمليات المركزية بالقيادة العامة لشرطة رأس الخيمة، إلى أنه ورود بلاغ إلى غرفة العمليات بالقيادة العامة عند الساعة « 1:40 ظهر أول أمس » يفيد بتعرض إحدى المركبات إلى تدهور وانحراف خارج الطريق، ثم سقوطها أسفل المنحدر على جانب الطريق، وفور ورود البلاغ تم تحريك دوريات الشرطة وسيارات الإسعاف والإنقاذ إلى موقع الحادث، حيث كان السائق قد فارق الحياة نتيجة إصاباته البليغة، وتم تحويل ملف الحادث إلى الجهات المختصة لاستكمال الإجراءات القانونية اللازمة.

كهرباء دبي راعيا بلاتينيا لجائزة دبي الدولية للقرآن الكريم

•• دبي –وام:

أعلنت هيئة كهرباء ومياه دبي عن رعايتها البلاتينية لفعاليات الدورة الـ 21 لجائزة دبي الدولية للقرآن الكريم المقامة حاليا في مسرح غرفة تجارة وصناعة دبي . وأعرب سعادة سعيد محمد الطاير العضو المنتدب الرئيس التنفيذي لهيئة كهرباء ومياه دبي عن سعادته برعاية فعاليات جائزة دبي الدولية للقرآن الكريم لما لها من قيمة وأهمية كبرى في خدمة كتاب الله تعالى. وأوضح أن هذه الخطوة تأتي في إطار التزام الهيئة بمسؤوليتها المجتمعية من خلال رعاية الفعاليات الثقافية والدينية والاجتماعية ذات الأثر الكبير في ترسيخ القيم والمبادئ الإنسانية العليا في نفوس أفراد المجتمع . وأشاد الطاير بجهود القائمين على جائزة دبي الدولية للقرآن الكريم في تكريم الشخصيات والجهات المتميزة في خدمة الإسلام حول العالم ودعم الموهوبين من شتى بقاع الأرض من حفظة كتاب الله وإبرازها الوجه الإسلامي المشرف للدولة وتميزها في مجال خدمة القرآن الكريم وعلومه وتكريم أهله .

وتستضيف الجائزة نخبة من العلماء والدعاة الذين يقدمون صورة حضارية عن الدِين الإسلامي الحنيف باعتباره دين الوسطية والتسامح والاعتدال الذي يؤمن بالتعايش بين الثقافات والديانات والحضارات المختلفة.

استضافه طارق الطنيجي

المشاركون في مجلس وزارة الداخلية الرمضاني برأس الخيمة: محمد بن راشد ومحمد بن زايد.. نموذجا التغيير الإيجابي المؤثر في الفكر الإماراتي

•• رأس الخيمة – الفجر

أكد المجلس الرمضاني الأول لوزارة الداخلية في رأس الخيمة، الذي استضافه المواطن طارق أحمد جمعة الطنيجي في مدينة الرمس بأن الدولة حظيت بقيادة ، تسعى لجعل التجربة الإماراتية في التغيير الإيجابي ، علامة فارقة في تاريخ المنطقة، لتكون الشعلة التي تستأنف بها المنطقة حضارتها العريقة ، وهي الجهود التي يدير دفتيها قياديان مؤثران ، ذاع صيتها في المنطقة عموماً قبل أن يكون على المستوى المحلي والإقليمي ، فحملت شعار.. (المحمدان نموذجا التغيير الإيجابي المؤثر في الفكر الإماراتي) ، والتي تعني شخصية كل من صاحبي السمو الشيخ محمد بن راشد آل مكتوم نائب رئيس الدولة ، رئيس مجلس الوزراء، حاكم دبي رعاه الله ، وصاحب السمو الشيخ محمد بن زايد آل نهيان ولي عهد أبوظبي نائب القائد الأعلى للقوات المسلحة ، إذ وجد أفراد المجتمع الإماراتي نموذجان حيان يديران عجلة التغيير الإيجابي والنهوض باستئناف الحضارة ، والتي لا تركز على نهضة جيلها وزمانها فقط، وإنما للأجيال القادمة ، فهي تبني على ما أقامه الآباء المؤسسون، لتصل إلى أجيال المستقبل.

عقب ناقش مستفيض جاد شرك فيه أصحاب الفكر والرأى الوطني المستنير أوصى المشاركون في المجلس الرمضاني الذي أداره الإعلامي أحمد ناصر الطنيجي ، بضرورة بناء منظومة قيم أخلاقية إماراتية تضمن مضي أجيال المستقبل في حمل راية التغيير الإيجابي، لمواجهة التحديات، والانطلاق قدماً لاستئناف الحضارة.

وتطرق المشاركون إلى نجاح الإمارات في منهجية التغيير التي تبنتها وحولها إلى واقع ، وهو ما جعلها تقدم نماذج فريدة لمشاريع تبوأت منها مكانة عالمية ، فكان منها مخطط مشروعها للوصول إلى الكوكب الأحمر ، عبر المسبار الإماراتي للمريخ، والذي يقوده شباب إماراتيون في العشرينات من العمر، لتصبح معه ضمن الدول التسع في العالم فقط، لها برامج فضائية لاستكشاف المريخ.

وأضاف المشاركون في المجلس الرمضاني ، بأن الدولة وإثر تبنيها منهجية التغيير الإيجابي ، جعلت من نفسها مركزاً دولياً وإقليمياً للاعتدال والتسامح، فاحتضنت العديد من المبادرات والفعاليات الدولية التي تعزز ثقافة السلام والتسامح والحوار بين الأديان ، منها مجلس حكماء المسلمين، ومنتدى تعزيز السلم في المجتمعات المُسلمة، لنشر ثقافة السّلم والوئام في العالم، وبناء جسور التواصل بين الأديان والثقافات ومكافحة الأفكار والعقائد المتطرفة في ظل وجود بيئة عالمية تتسم بالاضطرابات السياسية والأمنية والاجتماعية..

كما أشاد المشاركون بمبادرتها المتفردة إقليمياً بتطبيق قانون الخدمة الوطنية وما حملته من بصمته إيجابية ، فكانت سبيلاً جيداً لتهيئة الشباب لتحمل المسؤولية والذود عن الوطن، وإسهامها في صقل شخصياتهم وتنمية وتطوير قدراتهم ومهاراتهم وإكسابهم المزيد من الخبرات والقيم، التي تدفعهم إلى التحلي بالمسؤولية تجاه المجتمع والالتزام بالأنظمة والقوانين.

وهو ما كان مؤشره الأخير ما أظهرته إحصائيات النيابة العامة في أبوظبي، من انخفاض نسب ارتكاب الجرائم لدى الشباب المواطنين، ممن استهدفهم برنامج الخدمة الوطنية في الأعمار ما بين 18 و30 سنة، منذ بدء تطبيق الخدمة الوطنية في عام 2014م ، وهي التجربة التي جعلت الدول الشقيقة تشرع في تطبيقها لما وجدته من أثر نتائجها الإيجابية على مواطنيها.

وفي ختام المجلس أجمع المشاركون على تحديد مجموعة من التوصيات لرفعها الى جهات الاختصاص وهي تتضمن :

أهمية بناء منظومة قيم أخلاقية إماراتية في أجيال المستقبل.

تأسيس جهات معنية بتوعية الشباب منذ الصغر وتبني الأفكار الإبداعية لديهم

إشراك الشباب بوضع استراتيجية وطنية لتعزيز سمعة الدولة في مختلف المحافل

الاستثمار في التعليم خاصة التكنولوجيا المتقدمة

تعزيز التماسك المجتمعي كونه صمام حفظ الأجيال ودفعها للأمام

استمرارية المجالس الرمضانية بشكل توجيهي لفئات المجتمع وأطيافه خارج الإطار التقليدي للمجالس.

المتحدثون الرئيسيون بالمجلس:

- العميد د. محمد الحميدي مدير عام العمليات المركزية بشرطة رأس الخيمة
- فضيلة الشيخ د. محمد نجدي من الهيئة العامة للشؤون الإسلامية والأوقاف
- فضيلة الشيخ محمد (الاسم في الورقة عند أحمد ابو الفتوح)
- العقيد أحمد الصم النقبي نائب مدير إدارة المرور والدوريات بشرطة رأس الخيمة
- الرائد محمد سعيد إمباسي الشرطة المجتمعية برأس الخيمة
- العقيد أحمد بن جمعة الطنيجي مدير إدارة الشرطة المجتمعية برأس الخيمة
- علي صالح الحرش – مشارك

خلال أولى مجالسه الرمضانية :

«رواق عوشة بنت حسين الثقافي» يكرم حبيب الصايغ ويفتتح قاعة باسمه مساء اليوم

•• دبي–الفجر:

ينظم رواق عوشة بنت حسين الثقافي الاجتماعي، أمسية لتكريم سعادة حبيب الصايغ، الأمين العام لاتحاد الأدباء والكتاب العرب، رئيس اتحاد كتاب أدباء الإمارات، وذلك ضمن أولى الأمسيات الرمضانية للرواق لهذا العام، كما سيتم افتتاح قاعة «حبيب الصايغ».

وذلك مساء اليوم السبت الموافق 3 يونيو 2017م، 8 رمضان 1438 هـ.

تمام الساعة 9.30 مساءً بالمقر الدائم للرواق في دبي: منطقة الطوار2 شارع أ19 فيلا 3.

ويعد الصايغ صاحب تجربة شعرية كبيرة تجاوزت فى حضورها الساحة الإماراتية والخليجية إلى الساحة العربية، كما أنه واحد من كبار الإعلاميين العرب، وقد استطاع منذ انتخابه رئيساً لمجلس إدارة اتحاد كتاب وأدباء الإمارات أول مرة عام 2009 أن يجعل من الاتحاد مؤسسة قوية لها صوتها المسموع داخل منظومة الاتحاد العام للأدباء والكتاب العرب، ما أهله فيما بعد لأن يتولى مهمة الأمين العام للاتحاد العام عام 2015.

ويذكر أن حبيب الصايغ شاعر وكاتب إماراتي من مواليد 1955 بإمارة أبوظبي، يعمل في المجال الصحفي والثقافي هو الأمين العام لاتحاد الأدباء والكتاب العرب، رئيس اتحاد كتاب أدباء الإمارات، ورئيس تحرير جريدة الخليج الإماراتية، حاز الصايغ عدة جوائز وأوسمة ومحلية، له عدة إصدارات منها:

هنا بار بني عبس الدعوة عامة 1980 والتصريح الأخير للناطق باسم نفسه 1981، وقصائد إلى بيروت 1982، وميارى 1983، والملامح 1986، وقصائد على بحر البحر 1993، ووردة الكهولة 1995، ورسم بياني لأسراب الزرافات 2011، وكسر في الوزن 2011، ولأعمال الشعرية الكاملة جزء 1 وجزء 2 2012

دعت المتقاعدين للمشاركة وتنظيم الفرق التطوعية

المجلس الرمضاني لكلنا الإمارات في زاخر يشيد بدعم القيادة للمنصة الوطنية للتطوع وبمبادرة صندوق الوطن

•• العين–الفجر :

أكد الدكتور سعيد أحمد بن هويمل العامري عضو مجلس ادارة جمعية كلنا الامارات رئيس لجنة المجالس أن الجمعية تسعى إلى مواكبة تطلعات الدولة وخاصا فيما يتعلق بالعمل التطوعي ، وأشاد وعموم الحضور بمبادرة اطلاق المنصة الوطنية للتطوع برعاية صاحب السمو الشيخ محمد بن راشد ال مكتوم نائب رئيس الدولة رئيس مجلس الوزراء حاكم دبي رعاه الله وبالمبادرة السامية لدعم وتقدم صاحب السمو الشيخ محمد بن زايد ال نهيان ولي عهد ابوظبي نائب القائد الاعلى للقوات المسلحة من التسجيل في التطوع في الجانب الانسانيفي المنصة الوطنية للتطوع ما يحفز شباب وفتيات الوطن ورجالاته ومنهم المتقاعدين كذلك من الوثب والاقبال على العمل التطوعي ورد جميل الوطن عليهم .

جاء ذلك في المجلس الرمضاني الأول للجمعية الذي استضافه بن هويمل في مجلسه في زاخر بمدينة العين .

ورحب بن هوميل بكافة شرائح المجتمع في التطوع في خدمة الوطن والمجتمع من خلال الجمعية وان ابوابها مفتوحة للجميع للمواطنين والمقيمين لممارسة العمل التطوعي واستقبال الافكار الحديثة والجديدة وفقا رؤى منظمة.

فرق غير مرخصة ودعا بن هويمل الفرق التطوعية الشبابية الجديدة التي ظهرت حديثا على الساحة بالتزام النهج الرسمي في العمل التطوعي محذرا من اساءة استخدام هذه الفرق ودون ان تدري ومطالبا وزارة تنمية المجتمع الى احكام الرقابة على الفرق التطوعية غير المرخصة والحاقها بالجمعيات القائمة او وقف نشاطها لين اشهارها الرسمي بما يحفظ منظومة العمل التطوعي الصحيح في المجتمع طالما المشرع الاماراتي اوجد صيغة قانونية واضحة للعمل التطوعي ونظام واضح للترخيص للجمعيات .

كما تطرق المجلس الى مبادرة صندوق الوطن التي تحفز التجار واصحاب الخير في المساهمة الوطنية وتتيح الفرصة امامهم في رد جميل الوطن وقيادته الرشيدة وتضحياتهم من اجلهم ومن اجل أمن واستقرار ونهضة وتطور المجتمع اقتصاديا وتجاريا واجتماعيا وفي كافة المجالات .

ساعات التطوع

واشاد من جانبه يوسف سالم بن منيف المحرمي عضو مجلس ادارة الجمعية في المجلس الرمضاني بقرار وزارة التربية والتعليم والذي جعل ساعات العمل التطوعي إلزامية لبعض الصفوف الدراسية بالمدارس الحكومية وذلك ضمن برنامج « فزعة التطوعي» بعد نجاحها في عدد من معاهد التكنولوجيا وكليات التقنية والجامعات مشيرا إلى أن الجمعية برئاسة سمو الشيخ ذياب بن محمد بن زايد ال نهيان ثمن قرار الوزارة والذي من شأنه الإعلاء من مكانة العمل التطوعي والرقي به إلى درجات أعلى.

وأضاف إن الجمعية باعتبارها إحدى مؤسسات العمل التطوعي بالدولة ارتأت تقديم كافة أشكال الدعم والتعاون إلى وزارة التربية والتعليم في قرارها.

مشيرا الى ترحيب الجمعية باستقبال واستضافة طلاب المدارس والمعاهد والكليات والجامعات الحكومية والخاصة داخل الجمعية خلال الساعات التطوعية ليتابعوا عن قرب آلية إدارة العمل التطوعي وأهميته والمشاركة في تقديم الاقتراحات والافكار الجديدة والنافعة . وتطرق بن منيف الى مبادرة الجمعية في اطلاق « سجل الفخر « - بتوجيهات سمو الشيخ ذياب بن محمد بن زايد ضمن مبادرات سموه للعمل التطوعي - الذي يوثق منجزات ابناء الوطن على مستوى الدولة في شتى الجوائز التي اقيمت برعاية حكام الامارات والجهات الحكومية المختصة والجمعيات ذات النفع العام ليكونو مرجعا موثقا للابداع والانجاز .

التطوع قديم

وتحدث رواد المجلس وفي مقدمتهم السيد حمد سالم الهنائي عن روح التطوع التي جبل عليها المجتمع الاماراتي في العين من تطوع وفزعة في المناسبات سواء الافراح او الاحزان وظهور مبادرة « عينية العرس « مساعدة الزواج التي نظمتها الدولة اليوم من خلال وزارة تنمية المجتمع بمساعدة الزواج .

فيما تحدث سالم محمد بن هويمل العامري عن التطوع والتعاون في نقل الناس خاصة في ظل محدودية السبارات يومها وذكر قصة مكشاة شرب طفل مادة الكيروسين بالخطا ليبادر جاره بان ركب اولا مطيته حتى وصل وسط المدينة ليستأجر سيارة أحره لينقذ الطفل ويأخذه للمركز الطبيفي المدينة .

فيما قال محمد سالم بن منيف المحرمي ان التطوع معروف منذ زمن قديم وجبلنا عليه وهو اليوم تغير ومرتبط كيف يربي الواحد اولاده وبناته في فزعة ومساعدة الاخرين والتربية بالقدوة والعمل امامهم وليس بتوجههم وهناك اسر ربت اولادها وبناتها على مساعدة الاخرين وهناك اسر لم تهتم بهذا الامر وهذا خطأ وواجب تصحيحه ولذلك كان التطوع وراثه قديما لان الكل يمارسه والكل يساعد بعضه اليوم الناس خفت وتركت الامور للدولة .

فيما يروي سالم بن زعيتر العامري قصة عثور أحدهم على امرأة في السيح في الصحراء بدون معيل ليقوم بسقايتهم والتبرع بناقته وحمولتها من الأذية حيث كانة يستظلون بشجره ويعود لمنطقته مشيا على رجليه مستأذنا بأخذ بندقيته فقط وما ان وصل بيته سأله أهله اين البضائع والطلبات ليخبرهم بتطوعه وبالقصة التي مرت عليه ، وبعد منامه لالفجر ليفاجأ بتوقف ثمانية من رؤوس الإبل أمام بيته من الابل الخاويات ليست مملوكة بعد لاحد وغير موسومة جزاء من الله على خير صنيعه وتطوعه .

خير الإمارات

فيما تحدث سلطان راشد من سلطنة عمان عن اسهامات ابناء الامارات ليس في التطوع الخيري في الداخل بل امتداد هذا الخير لخارج الامارات ما جعلهم يتطوعون لاسعاد البقية من الناس سواء في دول المنطقة او العالم الخارجي سواء من دعم الشيوخ او الهلال الاحمر الاماراتي او المؤسسات الخيرية للشيوخ طولنا عمارهم .

محاكم دبي
محاكم دبي الابتدائية
DUBAI COURTS
حكومة دبي GOVERNMENT OF DUBAI

العدد ١٢٠٣٦ بتاريخ ٢٠١٧/٦/٣
اعلان حكم بالنشر
في الدعوى رقم ٢٠١٧/٣٢ احوال نفس غير مسلمين

الى المحكوم عليه/١- شريف فؤاد صليب سدرة مجهول محل الاقامة نعلنكم بان المحكمة حكمت بجلستها المنعقدة بتاريخ ٢٠١٧/٥/١٤ في الدعوى المذكورة اعلاه لصالح/ عبير سعد متري عبدالمسيح بالاتي : حكمت المحكمة :

١-بتطليق المدعية عبير سعد متري علي زوجها المدعي عليه شريف فؤاد صليب سدرة طلقة بائنة للضرر وعلى المدعية احصاء عدتها شرعا وفق حالها عقد صيرورة القضاء بالتطليق باتا.

٢- باثبات حضانة المدعية للصغيرة بيرى وبمد سن حضانتها للصغير مارك

٣- بالزام المدعي عليه بان يؤدي للمدعية مبلغ ستة الاف درهم سكني وذلك عن كامل فترة عدتها على المدعي عليه عقب صيرورة الحكم بالتطليق باتا

٤- بالزام المدعي عليه بان يؤدي للمدعية مبلغ الفين درهم شهريا نفقة زوجية شاملة المسكن وذلك من تاريخ الامتناع الحاصل في ٢٠١٥/٢/٢١ وحتى صيرورة الحكم بالتطليق باتا

٥- بالزام المدعي عليه بان يؤدي للمدعية مبلغ الفين درهم شهريا نفقة بنوة للصغيرين مارك وبيرى من تاريخ الامتناع الحاصل في ٢٠١٦/٢/٢١

٦- بالزام المدعي عليه بان يؤدي للمدعية اجر مسكن حضانة الصغيرين مبلغ ستة وثلاثون الف درهم سنويا ومبلغ عشرة الاف درهم لمرة واحدة لتأثيثه وسداد فواتير المياه واكهرباء والغاز والانترنت في حدود مبلغ الف درهم شهريا

٧- بالزام المدعي عليه بسداد المصروفات الدارسية للصغير مارك السنوية

٨- بالزام المدعي عليه بتوفير تذكرتي سفر سنويا للصغيرين مارك وبيرى في حدود مبلغ ثلاثة الاف درهم

٩- بالزام المدعي عليه بان يؤدي للمدعية مبلغ خمسمائة درهم سنويا بدل انتقال الصغيرين مارك وبيري

١٠- برفض ما عدا ذلك من طلبات

١١- بالزام المدعي عليه بالرسوم والمصروفات

حكما بمثابة الحضوري قابلا للاستئناف خلال ثلاثين يوما اعتبارا من اليوم التالي لنشر هذا الاعلان صدر باسم صاحب السمو الشيخ محمد بن راشد بن سعيد آل مكتوم حاكم دبي وتلى علنا.

رئيس القسم

محاكم دبي
محاكم دبي الابتدائية
DUBAI COURTS
حكومة دبي GOVERNMENT OF DUBAI

العدد ١٢٠٣٦ بتاريخ ٢٠١٧/٦/٣
مذكرة اعلان مدعى عليه بالنشر
في الدعوى ٢٠١٧/١٦٢٧ تجاري جزئي

الى المدعي عليه / ١- سكاي لايت لخدمات الشحن ش.ذ.م.م مجهول محل الاقامة بما ان المدعي/يو بيه اس جلف ذ.م.م/فرع دبي ويمثله: حسين علي عبدالرحمن لوتاه قد أقام عليك الدعوى وموضوعها المطالبة بالزام المدعي عليها بمبلغ وقدره (٣٩٥,٠٠٣,٢٤) درهم والرسوم والمصاريف واتعاب المحاماة والفائدة ١٢٪ من تاريخ الاستحقاق وحتى السداد التام والرسوم والمصاريف والاتعاب. وحددت لها جلسة يوم الخميس الموافق ٢٠١٧/٦/٨ الساعة ٩,٣٠ ص بالقاعة Ch 1.C.13 لذا فأنت مكلف بالحضور أو من يمثلك قانونيا وعليك بتقديم ما لديك من مذكرات او مستندات للمحكمة قبل الجلسة بثلاثة أيام على الأقل.

رئيس القسم

محاكم دبي
محاكم دبي الابتدائية
DUBAI COURTS
حكومة دبي GOVERNMENT OF DUBAI

العدد ١٢٠٣٦ بتاريخ ٢٠١٧/٦/٣
إعادة إعلان بالنشر
في الدعوى ٢٠١٧/١٣٢٠ تجاري جزئي

الى المدعي عليه / ١- شركة بارادوسو ٧ للتجارة مجهول محل الاقامة بما ان المدعي/ شركة هنيكل بولي بت للصناعات المحدودة ذ.م.م ويمثله: حسين علي عبدالرحمن لوتاه قد أقام عليك الدعوى وموضوعها المطالبة بالزام المدعي عليها بدفع مبلغ وقدره (١٣٠,٠٩١ درهم) والرسوم والمصاريف واتعاب المحاماة والفائدة ١٢٪ من تاريخ الاستحقاق وحتى السداد التام وشمول الحكم بالنفاذ المعجل بلا كفالة . وحددت لها جلسة يوم الاثنين الموافق ٢٠١٧/٦/١٩ الساعة ٩,٣٠ ص بالقاعة Ch 1.C.12 لذا فأنت مكلف بالحضور أو من يمثلك قانونيا وعليك بتقديم ما لديك من مذكرات او مستندات للمحكمة قبل الجلسة بثلاثة أيام على الأقل وفي حالة تخلفك فان الحكم سيكون بمثابة حضوري.

رئيس القسم

محاكم دبي
محاكم دبي الابتدائية
DUBAI COURTS
حكومة دبي GOVERNMENT OF DUBAI

العدد ١٢٠٣٦ بتاريخ ٢٠١٧/٦/٣
مذكرة اعلان مدعى عليه بالنشر
في الدعوى ٢٠١٧/١٦٢٦ تجاري جزئي

الى المدعي عليه / ١- شاندان بانيرجي كيرتي بوشان ٢- عبر البحار لخدمات التوزيع المحدودة مجهولي محل الاقامة بما ان المدعي/ الشركة العربية للتغليف ذ.م.م ويمثله: سعيد جمعه سعيد السويدي قد أقام عليك الدعوى وموضوعها المطالبة بالزام المدعي عليهما بان يؤديا للمدعية مبلغ وقدره (٢٩٥,٤٦٩,٧٥) درهم والفائدة القانونية ١٢٪ سنويا من تاريخ الاستحقاق وحتى تمام السداد وضم ملف الحجز التحفظي رقم:١٨٤/٢٠١٧ تجاري والحكم بصحته وتثبيته والرسوم والمصروفات واتعاب المحاماة. وحددت لها جلسة يوم الاربعاء الموافق ٢٠١٧/٦/١٤ الساعة ٩,٣٠ ص بالقاعة Ch 1.C.13 لذا فأنت مكلف بالحضور أو من يمثلك قانونيا وعليك بتقديم ما لديك من مذكرات او مستندات للمحكمة قبل الجلسة بثلاثة أيام على الأقل ، علما بانه تم احالة ملف الدعوى من مكتب ادارة الدعوى الى محكمة التجارية الجزئية .

رئيس القسم

محاكم دبي
محاكم دبي الابتدائية

العدد ١٢٠٣٦ بتاريخ ٢٠١٧/٦/٣

اعلان مجموعة إعلان بالنشر

الى المنفذ ضدها : هيماسكو انترناشيونال - ش ذ م م بما ان طالبي التنفيذ اقاموا التنفيذات الموضحة بالكشف ادناه- وذلك لالزامك بسداد المبالغ الموضحة به خلال (١٥) يوما من تاريخ التبليغ وعليه فان المحكمة ستتخذ الاجراءات التنفيذية بحكم في حال عدم الالتزام بالقرار المذكور.

م	رقم التنفيذ	الجهة طالبة التنفيذ	المبلغ المنفذ به	رسم التنفيذ
١	١٣٢٣/٢٠١٧ تنفيذ عمالي	شاه زاهان ساجو محمد صادق علي	٩٦٥٧ درهم	٩٠٠ درهم
٢	١٣١٩/٢٠١٧ تنفيذ عمالي	مانيك مياه ابو الحسين	٩٢٤٤ درهم	٩٠٠ درهم

قسم القضايا العمالية

حكومة دبي
دائرة التنمية الاقتصادية

العدد ١٢٠٣٦ بتاريخ ٢٠١٧/٦/٣

شهادة بالتاشير في السجل التجاري- بتعين مصفي

اسم المصفي/كوتاري لتدقيق الحسابات

العنوان : مكتب رقم ٦ و ٧ ملك مشاريع قرقاش - بردبي - زربية دويه هاتف ٣٥٢٦٣٣٠-٠٤ فاكس : ٣٥٢٦٣٣٢ -٠٤ بموجب هذا تعلن دائرة التنمية الاقتصادية بدبي بأنه قد تم تعيين المصفي المذكور أعلاه لتصفية **ماجد السويدي لتجارة المجوهرات - ش ذ م م** وذلك بموجب قرار محاكم دبي بتاريخ ٢٠١٧/٤/١٦ والموثق لدى كاتب العدل محاكم دبي بتاريخ ٢٠١٧/٤/١٦ وعلى من لديه أي اعتراض أو مطالبة التقدم إلى المصفي المعين في مكتبه الكائن بدبي على العنوان المذكور أعلاه ، مصطحباً معه كافة المستندات والأوراق الثبوتية وذلك خلال (٤٥) يوماً من تاريخ نشر هذا الإعلان

دائرة التنمية الاقتصادية

حكومة دبي
دائرة التنمية الاقتصادية

العدد ١٢٠٣٦ بتاريخ ٢٠١٧/٦/٣

شهادة بالتاشير في السجل التجاري- بانحلال شركة

اسم الشركة : ماجد السويدي لتجارة المجوهرات - ش ذ م م

العنوان : مكتب رقم ٥٢٧ ملك سولكس انترناشيونال ، الثنية ٣ - الشكل القانوني: ذات مسؤولية محدودة رقم الرخصة : ٧٥٨٤٢٩ رقم القيد بالسجل التجاري: ١٢٢٨٤٧٦ بموجب هذا تعلن دائرة التنمية الاقتصادية بدبي بأنه قد تم التأشير في السجل التجاري لديها بإنحلال الشركة المذكورة أعلاه، وذلك بموجب قرار محاكم دبي بتاريخ ٢٠١٧/٤/١٦ والموثق لدى كاتب العدل محاكم دبي بتاريخ ٢٠١٧/٤/١٦ وعلى من لديه أي اعتراض أو مطالبة التقدم إلى المصفي المعين **كوتاري لتدقيق الحسابات** العنوان : مكتب رقم ٦ و ٧ ملك مشاريع قرقاش - بردبي - زربية دويه هاتف ٣٥٢٦٣٣٠-٠٤ فاكس : ٣٥٢٦٣٣٢ -٠٤ مصطحباً معه كافة المستندات والأوراق الثبوتية وذلك خلال (٤٥) يوماً من تاريخ نشر هذا الإعلان

دائرة التنمية الاقتصادية

حكومة راس الخيمة
دائرة المحاكم

العدد ١٢٠٣٦ بتاريخ ٢٠١٧/٦/٣

إنذار عدلي

رقم التصديق ٢٠١٧/٩١٠٨

المنذر / بنك ابوظبي التجاري - ش م ع - العنوان / إمارة دبي - شارع المنامه - منطقة دبي للتعهيد - بناية رقم ١ بناية بنك ابوظبي التجاري - الطابق الثاني - هاتف رقم ٠٤٢٩٩٥٠٦ - بوكالة المحامي / عبدالله حمد عمران الشامسي وكيلا عن بنك ابوظبي التجاري - ش م ع - بموجب الوكالة المصدقة امام الكاتب العدل بابوظبي - بتاريخ ٢٠١٣/١٠/١ بمحرر رقم ١٣٠٣٠١٠٤٧٠ - وكيلا عنه السيد/ محمد محمد البدوي بالوكالة المصدقة لدى الكاتب العدل بدبي بالمحرر ٢٠١٦/١/٢٢٥٨٢٥ بتاريخ ٢٠١٦/١٠/٣٠

المنذر اليه / محمد شفيق نزار - هندي الجنسية - العنوان : ابوظبي - العين - شارع جبل حفيت - فيلا NPS فقة C35 ص ب : ٧٨٥٦ ، هاتف متحرك ٠٥٥٣٢٦٨٣١٧ - الوظيفة : كاتب ملفات بالشركة الوطنية للمشاريع والتعمير - ذ م م - ابوظبي

الموضوع : انذار المنذر اليه بضرورة بسداد قيمة المديونية وقدرها ٤٦,٠٧٠,٦٠ درهم مع الفائدة والرسوم والمصاريف

تعاقد المنذر مع المنذر اليها بقصد تمويل السيارة الاتي بيانها كالتالي : -

المسلسل	نوع السيارة	موديل السيارة	رقم اللوحة	كود السيارة والامارة	المبلغ
١	فولكس واجن جيتا خصوصي احمر	٢٠١٥	٧٥١٠٢	١٥- ابوظبي	٤٦,٠٧٠,٦٠

لما كان المنذر اليه تخلف عن سداد الدفعات الشهرية المستحقة بموجب عقد بيع السيارة مما ترصد في ذمته مبلغ وقدره ٤٦,٠٧٠,٦٠ درهم - طالب المنذر المنذر اليه بضرورة بسداد الاقساط المستحقة عليه بكافة الطرق الودية ولكن دون جدوي

لذلك : وبصفتنا الوكيل القانوني للمنذر/ بنك ابوظبي التجاري ننذركم بضرورة الحضور الى مقر البنك بالعنوان اعلاه وذلك لسداد قيمة المديونية وقدرها ٤٦,٠٧٠,٦٠ درهم المترصدة بذمتكم ، وذلك خلال سبعة ايام من تاريخ اعلانكم بالانذار والا سنضطر اسفين الى اتخاذ اجراءات حجز السيارة المذكورة وبيعها لصالح المديونية المنوه عنها مع تحميلكم كافة ما ينتج عن ذلك من الفوائد والرسوم والمصاريف ومقابل اتعاب المحاماة.

المخطر

دعوة لحضور الاجتماع الاول للخبرة المحاسبية

العدد ١٢٠٣٦ بتاريخ ٢٠١٧/٦/٣

في الدعوى ٢٠١٦/١٩٤٣ تجاري كلي - عجمان

المعلن اليه / المدعي عليه / شركة العبارة للتجارة العامة

بناء على تكليفنا من قبل محكمة عجمان الابتدائية - تجاري - كلي - الموقرة لاعمال الخبرة المحاسبية في الدعوى اعلاه فقد حددنا يوم الاربعاء الموافق ٢٠١٧/٦/٧ الساعة التاسعة مساء لعقد الاجتماع للخبرة المحاسبية وذلك بمقر بمكتب وكيل المدعي الكائن في دبي - ديرة - منطقة بورسعيد - بناية دبي الوطنية للتأمين واعادة التأمين الطابق الثامن - مكتب رقم ٨٠٦ - لذا يطلب حضوركم او من يمثلكم قانونا لحضور الاجتماع المذكور مع احضار كافة المستندات المتعلقة بالدعوى

عن مكتب الخبير المحاسبي
خالد يونس احمد

إعلان للحضور أمام خبير

العدد ١٢٠٣٦ بتاريخ ٢٠١٧/٦/٣

في الدعوى ٢٠١٦/٩١٩ تجاري كلي الفجيرة

المدعي : بنك الاتحاد الوطني

المدعي عليه : قاسم عباس مراد عبدالله البلوشي

المطلوب اعلانه : قاسم عباس مراد عبدالله البلوشي

بموجب حكم محكمة الفجيرة الاتحادية الابتدائية في الدعوى رقم ٢٠١٦/٩١٩ تجاري كلي الفجيرة الصادر في ٢٠١٧/٤/٢٤ وموضوعه : مطالبة مالية ، وحيث انه لم يستدل عليكم بالعنوان المبين في مستندات الدعوى لذا فاننا نعلمكم بطريق النشر بالجريدة بضرورة الحضور امام الخبير يوم الاربعاء الموافق ٢٠١٧/٦/٧ الساعة ٢ بعد الظهر في مقر وكيل البنك المدعي بمنطقة برج خليفة - اسبكت تاور - دبي - تلفون ٠٤٢٥٠٧٧٧٨ - علما بانه في حالة عدم حضوركم اوالوكيل المعتمد ، فسوف نستمر في اتخاذ الاجراءات القانونية لذلك

أحمد ابراهيم احمد عبد الله - الخبير المنتدب

إعلان للحضور أمام خبير

العدد ١٢٠٣٦ بتاريخ ٢٠١٧/٦/٣

في الدعوى ٢٠١٧/٠١ تجاري جزئي دبا الحصن

المدعي : بنك الاتحاد الوطني

المدعي عليه : سليمان علي ياسر ابو سر الظاهري

المطلوب اعلانه : سليمان علي ياسر ابو سر الظاهري

بموجب حكم محكمة دبا الحصن الاتحادية الابتدائية في الدعوى رقم ٢٠١٧/١ تجاري جزئي دبا الحصن الصادر في ٢٠١٧/٤/٥ وموضوعه : مطالبة مالية - وحيث انه لم يستدل عليكم بالعنوان المبين في مستندات الدعوى لذا فاننا نعلمكم بطريق النشر بالجريدة بضرورة الحضور امام الخبير يوم الاربعاء الموافق ٢٠١٧/٦/٧ الساعة ١٠,٣٠ صباحا في مقر البنك المدعي بمنطقة الرولة الشارقة تلفون ٠٦٥٦٩٤٤٨٧ - الشارقة - علما بانه في حالة عدم حضوركم اوالوكيل المعتمد ، فسوف نستمر في اتخاذ الاجراءات القانونية لذلك

أحمد ابراهيم احمد عبد الله - الخبير المنتدب

الهلال كابيتال
تكليف بالنشر عن اجتماع الخبرة المصرفية الاول

العدد ١٢٠٣٦ بتاريخ ٢٠١٧/٦/٣

في الدعوى ٢٠١٦/١٩٦٩ تجاري كلي

المدعي السادة/ المصرف العربي للاستثمار والتجارة الخارجية

بوكالة /عبدالله خميس غريب الناخي آل علي

فاكس رقم : ٠٤٢٥٠٧٧٧٩ - Email: nakhi207eim.ae

الموضوع : تكليف بالنشر عن اجتماع الخبرة المصرفية الاول في الدعوى ٢٠١٦/١٩٦٩ تجاري كلي - بالاشارة الى كتاب محكمة دبي المؤرخ في ٢٠١٧/٦/١ والمتضمن تكليفي خبيرا في القضية المذكورة اعلاه ، والى الكتاب المرسل اليكم بتاريخ ٢٠١٧/٦/١ بموعد اجتماع الخبرة المقرر له يوم الاثنين الموافق ٢٠١٧/٦/١٢ الساعة ١١,٠٠ صباحا

برجاء اتخاذ الاجراءات اللازمة لاعلان المدعي عليه / بموعد الجلسة عن طريق النشر حسب الاعلان المرفق بموعد اقصاه يوم الاثنين الموافق ٢٠١٧/٦/٥ وتزويدنا بأصل الاعلان وصورة منه حسب الاصول

الخبير - احمد ماجد لوتاه - رقم قيد (١١١)

وزارة العدل
الشئون الفنية والتعاون الدولي
ادارة الكاتب العدل والتصديقات

العدد ١٢٠٣٦ بتاريخ ٢٠١٧/٦/٣

اعلان بالنشر

المرجع : ١٠٢٩

ليكن معلوما للجميع بان السيد/ عبدالعزيز احمد عبدالله ابراهيم الحمادي - إماراتي الجنسية والسيدة/ ايمان علي عبيد المهيري - إماراتية الجنسية يرغبان في البيع والتنازل عن كامل حصتهما البالغة (١٠٠٪) وذلك الى السيدة/ مريم محمد مال الله آل علي - إماراتية الجنسية في (بيت المرح لتأجير الالعاب الترفيهية - ذ م م) بموجب رخصة رقم (٦٠٧٥٧٦) - تعديلات : - تم تغيير الشكل القانوني من شركة ذات مسؤولية محدودة الى مؤسسة فردية

وعملابنص المادة (١٤) فقرة (٥) من احكام القانون الاتحادي رقم (٤) لسنة ٢٠١٣ في شان الكاتب العدل. فقد اقتضى نشر هذا الاعلان للعلم وانه سوف يتم التصديق على الاجراء المشار اليه بعد اسبوعين من تاريخ هذا الاعلان.

مكتب الكاتب العدل بالشارقة
إنجازات للخدمات الصناعية ١٣

وزارة العدل
الشئون الفنية والتعاون الدولي
ادارة الكاتب العدل والتصديقات

العدد ١٢٠٣٦ بتاريخ ٢٠١٧/٦/٣

اعلان

المرجع : ١٠٣١

ليكن معلوما للجميع بان السيد/ شهباز اختر سراد دين - باكستاني الجنسية يرغب في البيع والتنازل عن كامل حصته البالغة ١٠٠٪ حصة الى السيد/ محمد شرف الدين محمد امين الله - بنغالي الجنسية في ملحمة باكستان - مؤسسة فردية بوكيل خدمات في الرخصة رقم ٥٣٤٥٨٨ حيث تم انسحاب وكيل الخدمات ودخول وكيل خدمات جديد عليها

وعملابنص المادة (١٤) فقرة (٥) من احكام القانون الاتحادي رقم (٤) لسنة ٢٠١٣ في شان الكاتب العدل . فقد اقتضى نشر هذا الاعلان للعلم وانه سوف يتم التصديق على الاجراء المشار اليه بعد اسبوعين من تاريخ هذا الاعلان فمن لديه اي اعتراض حيال ذلك عليه مراجعة مكتب الكاتب العدل المذكورة لاتباع الاجراءات القانونية

مكتب الكاتب العدل بالشارقة
إنجازات للخدمات الصناعية ١٣

وزارة العدل
الشئون الفنية والتعاون الدولي
ادارة الكاتب العدل والتصديقات

العدد ١٢٠٣٦ بتاريخ ٢٠١٧/٦/٣

اعلان بالنشر

المرجع : ١٠٣٠

ليكن معلوما للجميع بان السيد/ محمد عرفان غلام رضا غلام رضاء - باكستاني الجنسية يرغب في البيع والتنازل عن كامل حصته البالغة ١٠٠٪ الى السيدة / خولة علي حسن ال علي - إماراتية الجنسية ، والسيد/ شاهد علي عبد الحفيظ - باكستاني الجنسية والسيد/ ارباب غلام رحيم ارباب تاج محمد - باكستاني الجنسية في الرخصة (مطعم منطقة البنجاب) تأسست بإمارة الشارقة بموجب رخصة رقم (٦٢٤٤٩٧)

تعديلات اخرى : - تم تغيير الشكل القانوني من مؤسسة فردية بوكيل خدمات ليصبح شركة ذات مسؤولية محدودة - تم تغيير الاسم التجاري من الاسم القديم (مطعم منطقة البنجاب) ليصبح (مطعم قصر السند ذ م م - فرع ١) - تم تحويل الرخصة الى فرع للرخصة رقم (٦٠٩١٥٣)

وعملابنص المادة (١٤) فقرة (٥) من احكام القانون الاتحادي رقم (٤) لسنة ٢٠١٣ في شان الكاتب العدل . فقد اقتضى نشر هذا الاعلان للعلم وانه سوف يتم التصديق على الاجراء المشار اليه بعد اسبوعين من تاريخ هذا الاعلان فمن لديه اي اعتراض حيال ذلك عليه مراجعة مكتب الكاتب العدل المذكورة لاتباع الاجراءات القانونية

مكتب الكاتب العدل بالشارقة
إنجازات للخدمات الصناعية ١٣

اشعار تغيير اسم شركة
ذات مسؤولية محدودة

العدد ١٢٠٣٦ بتاريخ ٢٠١٧/٦/٣

الى من يهمه الامر

نحن : فيبرس بارتنرز (ميدل ايست) ليمتد شركة ذات مسؤولية محدودة تأسست وفقا لقانون الشركات الخاصة في مدينة مصدر ٢٠٠٩ (قانون تسجيل الشركات) نود الاخطار بأنه وبموجب البند رقم ١٢ من قانون تسجيل الشركات ، نود تغيير اسم الشركة الى: **كرانمور بارتنرز ليمتد**

على من يرغب بالاعتراض على هذا التغيير ان يقدم اعتراضه كتابة خلال اربعة عشر(١٤) يوما من تاريخ نشر هذا الاشعار على العنوان التالي:

لعناية مدير التسجيل والتراخيص
دائرة التسجيل والتراخيص
مدينة مصدر - ص ب : ٥٤١١٥
ابوظبي ، الإمارات العربية المتحدة
فاكس : ٩٧١٢٦٥٣١٠٠٦+

الشئون الفنية والتعاون الدولي
ادارة الكاتب العدل والتصديقات
الكاتب العدل- خورفكان

العدد ١٢٠٣٦ بتاريخ ٢٠١٧/٦/٣

اعـــلان

تقدم الي انا الكاتب العدل بادارة الكاتب العدل والتصديقات- خورفكان : السيد/ ماجد عبدالله سلمان فرحان الحمادي ، الجنسية : الإمارات وطلب التصديق على محرر يتضمن (تنازل) في حصته البالغة ١٠٠٪ في الاسم التجاري صالون شاطئ خورفكان للحلاقة ، نشاط الرخصة صالون حلاقة رجالي ، حمام مغربي للرجال ، والمرخص من دائرة التنمية الاقتصادية في خورفكان رخصة مهنية رقم ٥٦٩١٩٩ الصادر بتاريخ ٢٠٠٨/١٠/١٤ في دائرة التنمية الاقتصادية بخورفكان. الى السيد/ علي عبيد حسن عبيد المسلماني ، الجنسية :ت الإمارات - ليكن معلوما للجميع بان الكاتب العدل في مدينة خورفكان سيقوم بالتصديق على توقيعات ذوي الشأن في المحرر المذكور بعد انقضاء اسبوعين من تاريخ نشر هذا الاعلان.

الكاتب العدل خورفكان
عائشة محمد علي

الشئون الفنية والتعاون الدولي
ادارة الكاتب العدل والتصديقات
الكاتب العدل- خورفكان

العدد ١٢٠٣٦ بتاريخ ٢٠١٧/٦/٣

اعـــلان

تقدم الي انا الكاتب العدل بادارة الكاتب العدل والتصديقات- خورفكان : السيده/ موزه احمد محمد بن عبود النقبي - الجنسية : الإمارات وطلبت التصديق على محرر يتضمن (تنازل) في حصته البالغة ١٠٠٪ في الاسم التجاري مركز باريس الشرق للتجميل ، نشاط الرخصة صالون نسائي ، صالون حناء ، كوافير سيدات ، بيع مواد التجميل والحلي والإكسسوارات من غير المعادن الثمينه وكريمات التجميل ، والمرخص من دائرة التنمية الاقتصادية في خورفكان رخصة مهنية رقم ٦١٣٤٩٤ الصادر بتاريخ ٢٠١١/٦/٧ في دائرة التنمية الاقتصادية بخورفكان الى كلا من : السيدة/ سميه راشد علي الكابوري النقبي ، الجنسية : الإمارات ، بنسبة ٥٠٪ السيدة/ مها سليمان محمد عبيد النقبي ، الجنسية : الإمارات ، بنسبة ٥٠٪ ليكن معلوما للجميع بان الكاتب العدل في مدينة خورفكان سيقوم بالتصديق على توقيعات ذوي الشأن في المحرر المذكور بعد انقضاء اسبوعين من تاريخ نشر هذا الاعلان.

الكاتب العدل خورفكان
عائشة محمد علي

الشئون الفنية والتعاون الدولي
ادارة الكاتب العدل والتصديقات
الكاتب العدل- خورفكان

العدد ١٢٠٣٦ بتاريخ ٢٠١٧/٦/٣

اعـــلان

تقدم الي انا الكاتب العدل بادارة الكاتب العدل والتصديقات- خورفكان : السيد/ محمد كروم ، الجنسية : المغرب ، وطلب التصديق على محرر يتضمن (تنازل) في حصته البالغة ١٠٠٪ في الاسم التجاري قلعة الخور للمقاولات الفنية - نشاط الرخصة التكسية والارضيات ، مقاولات فئة سادسة ، والمرخص من دائرة التنمية الاقتصادية في خورفكان رخصة تجارية رقم ٧٢٩٧٦٩ الصادر بتاريخ ٢٠١٤/١١/١٢ في دائرة التنمية الاقتصادية بخورفكان. الى السيد/ خالد سيد انور سيد ، الجنسية : باكستان - ليكن معلوما للجميع بان الكاتب العدل في مدينة خورفكان سيقوم بالتصديق على توقيعات ذوي الشأن في المحرر المذكور بعد انقضاء اسبوعين من تاريخ نشر هذا الاعلان.

الكاتب العدل خورفكان
عائشة محمد علي

محاكم دبي
محاكم دبي الابتدائية

العدد ١٢٠٣٦ بتاريخ ٢٠١٧/٦/٣

انذار عدلي بالنشر

رقم ٢٠١٧/٣٤٢٢

المنذر: الرمل الابيض لادارة العقارات - ويمثلها/محمد شفيق ابو السعود سلمان ، ويمثله / رجاء ادريسي تسولي كوشتي بموجب وكالة مصدقة رقم المحرر (٢٠١٧/١/١٧٤٣٩) - عنوانه : دبي - انترناشيونال سيتي - الحي الصيني ، بناية رقم D4 محل رقم ٠٩ ، ت : ٠٥٥٧٠٣٨٩٤٤ - ٠٤٣٦٢٣٦٢٩

المنذر اليه : ماسيف دينميك مجهول محل الاقامة

ينذر المنذر / المنذر اليه بضرورة الاخلاء التام للعقار (y16 محل رقم 1) وسداد قيمة الايجار المستحقة ، بالاضافة الى فاتورة الكهرباء والماء وذلك كله في مدة اقصاها شهر من تاريخ نشر هذا الانذار والا سيضطر المنذر لاتخاذ الاجرءات القانونية التي تحفظ حقه في المطالبة بسداد كامل القيمة الايجارية ومصاريف الكهرباء والمياه بما في ذلك اللجوء الى السلطات المختصة والجهات القضائية لحفظ حقوقه وتحميل المنذر اليه بكافة رسوم ومصاريف التقاضي بما فيها اتعاب المحاماة

الكاتب العدل

الشئون الفنية والتعاون الدولي
ادارة الكاتب العدل والتصديقات
الكاتب العدل- خورفكان

العدد ١٢٠٣٦ بتاريخ ٢٠١٧/٦/٣

اعـــلان

تقدم الي انا الكاتب العدل بادارة الكاتب العدل والتصديقات- خورفكان : السيد/ محمد عبدالله محمد سعيد الصم النقبي ، الجنسية : الإمارات وطلب التصديق على محرر يتضمن (تنازل) في الاسم التجاري قلع الطير لقوارب النزهة والمرخص من دائرة التنمية الاقتصادية في الشارقة رخصة تجارية رقم ٥٦٢٥٧٠ بتاريخ ٢٠٠٨/٤/٢٣ من دائرة التنمية الاقتصادية بخورفكان ، الى السيد/ شريفة علي صالح الرئيسي ، الجنسية : الإمارات ليكن معلوما للجميع بان الكاتب العدل في مدينة خورفكان سيقوم بالتصديق على توقيعات ذوي الشأن في المحرر المذكور بعد انقضاء اسبوعين من تاريخ نشر هذا الاعلان.

سهيل علي سعيد خلف النقبي
الكاتب العدل خورفكان

الشئون الفنية والتعاون الدولي
ادارة الكاتب العدل والتصديقات
الكاتب العدل- خورفكان

العدد ١٢٠٣٦ بتاريخ ٢٠١٧/٦/٣

اعـــلان

تقدم الي انا الكاتب العدل بادارة الكاتب العدل والتصديقات- خورفكان : السيد/ طارق محمد احمد محمد الشايب ، الجنسية : الإمارات وطلب التصديق على محرر يتضمن (تنازل) في الاسم التجاري دار الظبي لخياطة العبايات والشيل والمرخص من دائرة التنمية الاقتصادية في الشارقة رخصة تجارية رقم ٦٠٦١٧٥ بتاريخ ٢٠١٠/٤/٧ من دائرة التنمية الاقتصادية بخورفكان ، الى شريكه السيد/ علياء محمد ربيع الحمودي ، الجنسية : الإمارات - ليكن معلوما للجميع بان الكاتب العدل في مدينة خورفكان سيقوم بالتصديق على توقيعات ذوي الشأن في المحرر المذكور بعد انقضاء اسبوعين من تاريخ نشر هذا الاعلان.

سهيل علي سعيد خلف النقبي
الكاتب العدل خورفكان

الشئون الفنية والتعاون الدولي
ادارة الكاتب العدل والتصديقات
الكاتب العدل- خورفكان

العدد ١٢٠٣٦ بتاريخ ٢٠١٧/٦/٣

اعـــلان

تقدم الي انا الكاتب العدل بادارة الكاتب العدل والتصديقات- خورفكان : السيد/ محمد سعيد خميس احمد النقبي ، الجنسية : الإمارات وطلب التصديق على محرر يتضمن (تنازل) في حصته البالغة ٥١٪ في الاسم التجاري الوردة المخمليه لخياطة العبايات والشيل ، نشاط الرخصة تفصيل وخياطة الملابس النسائية والعربية (العبايات النسائية) والمرخص من دائرة التنمية الاقتصادية في خورفكان رخصة مهنية رقم ٧٣٠٨١٩ الصادر بتاريخ ٢٠١٤/١٢/١٤ في دائرة التنمية الاقتصادية بخورفكان ، الى السيده/ وداد عبدالله احمد ابراهيم الحمادي ، الجنسية : الإمارات ، بموافقة الشريك السيد/ محمد شوكت عالم شير اجول مصطفى ، الجنسية : بنغلاديش ، والذي يملك في الرخصة المذكور بياناتها اعلاه نسبة ٤٩٪ - ليكن معلوما للجميع بان الكاتب العدل في مدينة خورفكان سيقوم بالتصديق على توقيعات ذوي الشأن في المحرر المذكور بعد انقضاء اسبوعين من تاريخ نشر هذا الاعلان.

الكاتب العدل خورفكان
عائشة محمد علي

الشئون الفنية والتعاون الدولي
ادارة الكاتب العدل والتصديقات
الكاتب العدل- خورفكان

العدد ١٢٠٣٦ بتاريخ ٢٠١٧/٦/٣

اعـــلان

تقدم الي انا الكاتب العدل بادارة الكاتب العدل والتصديقات- خورفكان : السيد/ كبير الدين مقدس علي ، الجنسية : بنغلاديش وطلب التصديق على محرر يتضمن (تنازل) في حصته البالغة ١٠٠٪ في الاسم التجاري مدينة أغادير للخياطة والتطريز ، نشاط الرخصة تفصيل وخياطة الملابس النسائية ، تطريز الاقمشة ، والمرخص من دائرة التنمية الاقتصادية في خورفكان رخصة مهنية رقم ٥٢٦٧٦١ الصادر بتاريخ ٢٠٠٤/٣/٧ في دائرة التنمية الاقتصادية بخورفكان. الى السيد/ محمد موسى حسين محمد عزيز - الجنسية : بنغلاديش - ليكن معلوما للجميع بان الكاتب العدل في مدينة خورفكان سيقوم بالتصديق على توقيعات ذوي الشأن في المحرر المذكور بعد انقضاء اسبوعين من تاريخ نشر هذا الاعلان.

الكاتب العدل خورفكان
عائشة محمد علي

وزارة العدل
الشئون الفنية والتعاون الدولي
ادارة الكاتب العدل والتصديقات

العدد ١٢٠٣٦ بتاريخ ٢٠١٧/٦/٣

اعلان بالنشر

المرجع : ١٠٣٦

ليكن معلوما للجميع بان السيد/ راجا رتنام بيكشو داماسكاندا ، هندي الجنسية يرغب في البيع والتنازل عن كامل حصته البالغة ١٠٠٪ حصة الى السيد/ كولودي تيكايل كاناكاداس - هندي الجنسية في الرخصة التجارية : المفيد لتجارة الادوات الكهربائية والصحية - ترخيص رقم (٢١٧٢٦٠)

تعديلات اخرى : تنازل صاحب الرخصة لاخر.

وعملابنص المادة (١٤) فقرة (٥) من احكام القانون الاتحادي رقم (٤) لسنة ٢٠١٣ في شان الكاتب العدل . فقد اقتضى نشر هذا الاعلان للعلم وانه سوف يتم التصديق على الاجراء المشار اليه بعد اسبوعين من تاريخ هذا الاعلان فمن لديه اي اعتراض حيال ذلك عليه مراجعة مكتب الكاتب العدل المذكورة لاتباع الاجراءات القانونية

مكتب الكاتب العدل بالشارقة
إنجازات للخدمات الصناعية ١٣

وزارة العدل
الشئون الفنية والتعاون الدولي
ادارة الكاتب العدل والتصديقات

العدد ١٢٠٣٦ بتاريخ ٢٠١٧/٦/٣

اعلان بالنشر

المرجع : ١٠٣٤

ليكن معلوما للجميع بان السيد/ اجيت كومار ملاسيري كاليتنجال - هندي الجنسية يرغب في البيع والتنازل عن كامل حصته البالغة ١٠٠٪ وذلك ال السيد/ سلطان عبدالكريم مسلم المرزوقي - إماراتي الجنسية في الرخصة التجارية المسماة / كافتيريا ركن الحياة - رخصة رقم (٥٠٩٦٧٢)

تعديلات اخرى: تم تغيير الشكل القانوني من مؤسسة فردية بوكيل خدمات الى مؤسسة فردية وعملابنص المادة (١٤) فقرة (٥) من احكام القانون الاتحادي رقم (٤) لسنة ٢٠١٣ في شان الكاتب العدل . فقد اقتضى نشر هذا الاعلان للعلم وانه سوف يتم التصديق على الاجراء المشار اليه بعد اسبوعين من تاريخ هذا الاعلان فمن لديه اي اعتراض حيال ذلك عليه مراجعة مكتب الكاتب العدل المذكورة لاتباع الاجراءات القانونية

مكتب الكاتب العدل بالشارقة
إنجازات للخدمات الصناعية ١٣

وزارة العدل
الشئون الفنية والتعاون الدولي
ادارة الكاتب العدل والتصديقات

العدد ١٢٠٣٦ بتاريخ ٢٠١٧/٦/٣

اعلان بالنشر

المرجع : ٧٩

ليكن معلوما للجميع بان السيد/ بدر يوسف احمد درويش ال علي ، إماراتي الجنسية يرغب في البيع والتنازل عن كامل حصته البالغة ١٠٠٪ الى السيد/ مورشيد بوتان ، بيديكايل بن بوتان بيديكاتيل امد - هندي الجنسية بنسبة (١٠٠٪) في مؤسسة (كافتيريا برج الشهباء) المرخصة برقم (٦١٤١٠٣) الصادرة من دائرة التنمية الاقتصادية الشارقة وعملابنص المادة (١٤) فقرة (٥) من احكام القانون الاتحادي رقم (٤) لسنة ٢٠١٣ في شان الكاتب العدل . فقد اقتضى نشر هذا الاعلان للعلم وانه سوف يتم التصديق على الاجراء المشار اليه بعد اسبوعين من تاريخ هذا الاعلان فمن لديه اي اعتراض على ذلك عليه اتباع السبل القانونية حيال ذلك.

مكتب الكاتب العدل بالشارقة
إنجازات للخدمات الصناعية ١٣

دعوة حضور
اجتماع الخبرة المصرفية

العدد ١٢٠٣٦ بتاريخ ٢٠١٧/٦/٣

في الدعوى رقم ٢٠١٧/١٢٠٣ تجاري جزئي

المدعي : البنك العربي المتحد

المدعي عليهم : مهيش ناري ادناني

"يعلن الخبير /الدكتور : عقيل محمد هادي حسن الهادي ، والمعين من قبل محكمة دبي الابتدائية خبير مصرفيا في الدعوى رقم ٢٠١٧/١٢٠٣ تجاري جزئي ، والمقامة من المدعي/ البنك العربي المتحد وتنفيذا للمهمة فان المدعي عليه/مهيش ناري ادناني مدعو لحضور الاجتماع الخبرة المصرفية شخصيا او بواسطة وكيل معتمد منه ، والمقرر عقده يوم الاحد الموافق ٢٠١٧/٦/١١ م في تمام الساعة الحادية عشر صباحا بمقر مكتب الخبير الكائن في : ديرة - بورسعيد - بناية الوصل بزنس سنتر - بجوار شركة الملاحة العربية وفندق رحاب روتانا - الطابق التاسع - مكتب رقم (٩٠٢) هاتف / ٢٩٥٤٨٣٣ - ٠٤ ، وفاكس ٢٩٥٥٩٩٠-٠٤ ، لذا نرجو منكم التكرم بالحضور في الموعد المحدد اعلاه"

مكتب الخبير
الدكتور عقيل محمد هادي حسن الهادي

آخر موعد لتقديم الترشيحات اليوم

جائزة أبوظبي 2017 تدعو الجميع للإسراع بتقديم الترشيحات

•• أبوظبي-الفجر:

يُغلق باب الترشيحات لجائزة أبوظبي لعام 2017، يوم السبت 3 يونيو الجاري.

وقد أتاحت فترة الترشيح التي امتدت لسبعة أسابيع الفرصة أمام أفراد المجتمع للمشاركة في تسليط الضوء على أشخاص قاموا بأعمال خيِّرة عادت بالنفع على مجتمع إمارة أبوظبي، من خلال ترشيحهم للجائزة.

يشار إلى أنه يمكن للمرشَّحين أن يكونوا من المواطنين أو المقيمين أو غير المقيمين في أبوظبي من مختلف الأعمار، كما يشمل ذلك المقيمين خارج الدولة، طالما أنهم أسهموا في تنمية مجتمع إمارة أبوظبي.

تدعو جائزة أبوظبي الجميع إلى ترشيح من يرونهم جديرون بالجائزة مع ذكر معلومات عن المرشَّح وطرق التواصل مع المتقدم بالترشيح.

«طرق دبي» تطلق التحديث الجديد للتطبيق الذكي لمجلة «سلامة»

•• دبي -الفجر:

أطلقت هيئة الطرق والمواصلات في دبي التحديث الجديد للتطبيق الذكي لمجلة «سلامة» بتقنيات حديثة بهدف تسهيل وتسريع عملية التصفح، مدعوماً بألعاب ذكية معززة بالواقع الافتراضي تساعد في إيصال المجلة المتخصصة بالقضايا المرورية إلى الأطفال المستهدفين في كل مكان، حيث يمكن تحميل التطبيق Salamamagazine على أي هاتف محمول ذكي أو جهاز آي باد، وهو مجاني ومتوفر في المتاجر الإلكترونية لتطبيقات آبل وآندرويد، حيث يستطيع أي مستخدم كتابة اسم التطبيق وتحميله بكل سهولة. وأكدت المهندسة ميثاء بن عدي، المدير التنفيذي لمؤسسة المرور والطرق بالهيئة، اهتمام المؤسسة بفئة الأطفال في المجتمع وتزويدهم بالمهارات والمعارف الضرورية لبناء جيل واع وملتزم بالقواعد والسلوكيات المرورية، عبر الشخصية الكاريكاتورية المحببة «سلامة»، مشيرة إلى أن التطبيق الذكي لمجلة سلامة Salamamagazine والإضافات التي أدخلت عليه في التحديث الجديد سوف يساهم بشكل كبير في تحقيق رؤيتنا وأهدافنا تجاه توعية الأطفال والطلاب في المجتمع الإماراتي. وقالت: لدينا خطة للتوعية المرورية تستهدف جميع الفئات في المجتمع بما في ذلك الأطفال، ونسعى من خلال العديد من الوسائل والتقنيات الوصول إلى تلك الفئات بالأدوات المناسبة، وإنه من خلال الدراسات والاستبيانات التي نجريها بصورة مستمرة فإن الاطفال يميلون في العادة إلى استخدام الأجهزة الذكية التي تحوي عددا كبيرا من الألعاب والتطبيقات الترفيهية، ولذلك قمنا بتحديث التطبيق الذكي الذي أطلقناه أول مرة في منتصف العام 2015، وأجرينا عليه الكثير من التحديثات، أهمها إضافة ألعاب ذكية معززة بتقنيات الواقع الافتراضي التي تقّرب الأطفال من البيئة المرورية والارشادات والقواعد المرتبطة بها. وأوضحت أن الخبراء في المؤسسة عملوا مع الشركات التقنية على جعل التطبيق أسرع وأسهل من السابق، خصوصاً في تصفح المجلة الإلكترونية التي يتم تحديثها شهرياً بالتزامن مع صدور المجلة الورقية المطبوعة، بالإضافة إلى تطوير الشكل العام لصفحة البداية في التطبيق، وإجراء تعديلات شاملة في التصاميم والألوان بما يتناسب مع التعديلات التي طرأت على الهوية المؤسسية الجديدة لهيئة الطرق والمواصلات.

تحت رعاية سلطان بن زايد

نادي تراث الإمارات يفتتح مهرجانه الرمضاني 12 بالجولة الأولى من مسابقة أفضل مرتل للقرآن الكريم

•• ابوظبي-الفجر:

انطلقت ليلة أمس الاول أبوظبي بكاسر الأمواج، فعاليات النسخة الثانية عشرة للمهرجان الرمضاني 2017، الذي ينظمه نادي تراث الإمارات، حتى 15 من الشهر الجاري بتوجيهات ورعاية كريمة من سمو الشيخ سلطان بن زايد آل نهيان ممثل صاحب السمو رئيس الدولة رئيس نادي تراث الإمارات.

ووسط أجواء الخشوع والروحانية وعبق الليالي الرمضانية المشعة بالإيمان والرحمة والتقرب من الله سبحانه وتعالى، أفتتح برنامج المهرجان بمنافسات الجولة الأولى من مسابقة أفضل مرتل للقرآن الكريم لفئتي الشباب والأشبال بمشاركة 23 متسابقا من الإمارات، الأردن، باكستان ، مصر، المغرب، موريتانيا، كندا، اليمن، ويهدف النادي من المسابقة التي تحظى بدعم كبير من سمو الشيخ سلطان بن زايد آل نهيان إلى تشجيع الشباب على تلاوة وتجويد وحفظ القرآن الكريم ضمن ضوابط حددتها لجنة تحكيم متخصصة برئاسة الواعظ الديني الدكتور إبراهيم الجنابي وعضوية كل من الدكتور محمد إبراهيم المشهداني والدكتور أنس قصار .

23 متسابقا من 8 دول يتنافسون بقوة وسط أجواء الخشوع والروحانية

حضر حفل الافتتاح، سعادة سنان أحمد المهيري المدير التنفيذي للأنشطة والفعاليات وسعادة عبد الله محمد المحيربي المدير التنفيذي للخدمات المساندة، وسعاة علي عبد الله الرميثي المدير التنفيذي للدراسات والاعلام، وسعادة منصور سعيد عمهي المنصوري نائب سمو مدير عام مركز سلطان بن زايد، بجانب عدد من كبار المسئولين في النادي، وممثلي الجهات الراعية، وجمهور كبير. حيث أثنت اللجنة العليا المنظمة للمهرجان على أهمية مشاركة التلاميذ صغار السن في هذه المسابقة التي تستقطب كل عام أعدادا جديدة من كافة أبناء الدولة والوطن العربي والدول الإسلامية، من حملة مشروعنا لحفظ وتلاوة كتاب الله.

من ناحيته أكد الدكتور إبراهيم الجنابي أهمية المسابقة وتواصل نجاحها بفضل توجيهات وجهود ودعم سمو الشيخ سلطان بن زايد آل نهيان، الذي وجّه بإطلاقها واستمرارها لتكون حافزا للشباب على حفظ القرآن الكريم وتلاوته وضبط تجويده وأحكامه، وبناء صلة حقيقية بين الشباب والقرآن وقال الجنابي : نحن بحاجة ماسّة إلى زيادة وعي الشباب لفهم القرآن فهما صحيحا سليما ، بعيدا عن مناحي التطرف والتشدد، بإعتبار أن كتاب الله يقوّم سلوك الانسان وفكره وكل مناحي حياته .

وأشار الجنابي إلى الإقبال الكبير على المسابقة هذا العام نظرا للتسهيلات التي قدمتها إدارة النادي للمشاركين من حيث الأجواء والجوائز، لافتا إلى أن غالبية المشاركين في المنافسات من حفظة القرآن الكريم كاملا. موضحا أن ضوابط التحكيم التي تتبعها اللجنة لتحديد الفائزين الذين سيتم تكريمهم في حفل خاص يقام في 15 الجاري، تقوم على حسن الصوت وإتقان أحكام التجويد كاملة مثل الحركات والوقف والابتداء ومخارج الحروف والمد والغنة والإدغام والميم الساكنة والنون الساكنة والتنوين والتفخيم والترقيق، كحيثيات أساسية لاحتساب نقاط الفوز في هذه المسابقة الكبيرة التي تعتبر من أهم المسابقات في أبوظبي .

من جهته أعرب المتسابق الإماراتي محمد عبد الباسط الحمدي – 18 عاما ، ويحفظ 15 جزءا من القرآن، عن سعادته بالمشاركة في هذه المسابقة، مقدما نيابة عن زملائه الشكر والعرفان إلى سمو الشيخ سلطان بن زايد آل نهيان، على دعمه لها، وتبنيه للمشاركين وفتح المجال أمامهم لإبراز قدراتهم والمساهمة في إحياء مشروع حفظ القرآن وتلاوته وتجويده.

أصغر متسابق

صفق الجمهور طويلا لأصغر متسابق في هذه المسابقة وهو التلميذ محمد وائل الشحات مصطفى من مصر، ويبلغ من العمر ثماني سنوات، بعد أن قدم قراءة متميزة لآيات من» سورة عم « متقنا كامل أحكام التلاوة والتجويد، وقال محمد وائل الذي يحلم بأن يصبح عالما كبير لخدمة الإسلام والدفاع عن قضاياه : لم أخش المنافسة مع من هم أكبر مني سنا، وفي حال فوزي بالجائزة الأولى فإنني سأخصصها للفقراء والمحتاجين. وتتواصل المسابقة التي يشارك فيها نحو 160 متسابقا ضمن 5 جولات بمجموعة جديدة من المتنافسين الذين يطمحون للفوز بجوائز المسابقة القيمة ، حيث ينال الفائز بالمركز الأول جائزة مالية بقيمة 20 ألف درهم ، والثاني 15 ألف درهم ، والثالث 10 آلاف درهم ، والرابع 8 آلاف درهم ، والخامس 5 آلآف درهم .

عدد كبير من الفعاليات في أبوظبي والعين والوثبة والسمحة وسويحان

وقدم نادي تراث الإمارات للجمهور عقب ختام منافسات الجولة الأولى من المسابقة جوائز عينية وذلك بدعم من العديد من الشركات والمؤسسات الوطنية وهي : مركز سلطان بن زايد ، الهيئة العامة للشئون الإسلامية والأوقاف، المسعود للسيارات، جمعية أصدقاء البيئة، الاتحاد الرياضي العام للمؤسسات الحكومية، السيف جرافيكس، مطعم القرية اللبنانية. في حين يتواصل برنامج المهرجان، بجملة من الجولات الجديدة لمسابقة أفضل مرتل، وبرنامج المحاضرات الدينية، بمشاركة نخبة من العلماء ورجال الفكر والدعاة من ضيوف صاحب السمو الشيخ خليفة بن زايد آل نهيان ، رئيس الدولة «حفظه الله « لشهر رمضان، بالتعاون والتنسيق مع الهيئة العامة للشئون الإسلامية والأوقاف ، إضافة إلى تنظيم ندوة متخصصة بمناسبة ذكرى وفاة المغفور له بإذن الله تعالى الشيخ زايد بن سلطان آل نهيان «طيب الله ثراه». عدد كبير من الفعاليات في مراكز ابوظبي والعين والوثبة والسمحة وسويحان

تتنوع بين البرامج الحوارية، والتلاوات، والفتاوى، وختمات القرآن الكريم

قنوات وإذاعات الشارقة تواكب روحانيات شهر رمضان بـ 25 برنامجاً دينياً

•• الشارقة-الفجر:

في إطار حرصها على مواكبة الأجواء الروحانية لشهر رمضان المبارك، تقدم قنوات وإذاعات مؤسسة الشارقة للإعلام، ضمن دورتها البرامجية الرمضانية لعام 2017، باقة تتضمن 25 برنامجاً دينياً تبث في مختلف الأوقات على مدار أيام الشهر الفضيل.

وتعرض قنوات المؤسسة الثلاث: الشارقة، والشرقية من كلباء، والوسطى من الذيد، 12 برنامجاً دينياً متنوع المواضيع، في حين تبث إذاعتا «القرآن الكريم» و«الشارقة»، 13 برنامجاً ومادة مسموعة عبر الأثير.

قناة الشارقة

واستأثرت قناة الشارقة بالعدد الأكبر من البرامج الدينية عبر القنوات التلفزيونية خلال الشهر الفضيل، بواقع ثمانية برامج، يأتي في مقدمتها البرنامج الأكثر شعبية، «مدفع الإفطار»، الذي يصنف من فئة البرامج الدينية الجماهيرية، ويُنقل على الهواء مباشرة لحظات ما قبل غروب الشمس وإطلاق المدفع إيذاناً بحلول موعد الإفطار، وسط تفاعل الجمهور مع البرنامج وأسئلته التي يطرحها المذيع.

وتقدم القناة كذلك «مسابقة الختمة الرمضانية»، البرنامج التفاعلي اليومي المباشر، الذي يهدف إلى عرض ختمة لكتاب الله تعالى بمشاركة الجمهور عبر الاتصال بهاتف البرنامج، وعرض مشاركاتهم في تلاوة القرآن الكريم وتصحيح ما يلزم منها، أما برنامج «فتاوى»، فيتناول الرد على استفسارات الناس حول عدد من المسائل الفقهية في الشريعة الإسلامية، في حين يسلط برنامج «غرس النبوة» الضوء على السيرة النبوية لنبينا محمد صلى الله عليه وسلم، من مولده إلى وفاته، بشكل مختصر في عشرة دقائق لكل حلقة مع الشيخ عثمان الخميس.

وتقدم القناة برنامج «في رحاب سورة»، الذي يعرض السور القرآنية مبيناً الملامح العامة لكل سورة وترتيبها في المصحف الشريف، وما تتميز به، وسبب نزول آياتها، ويهدف البرنامج إلى بيان تناسق مطلع كل سورة مع خاتمتها، والمواضيع التي تتناولها بشكل عام، والإشارات العلمية والقيم الخلقية والتربوية التي تتضمنها.

وتستعرض القناة في برنامج «مآذن الشارقة»، العمارة الإسلامية لمساجد إمارة الشارقة، والمكتبات الملحقة بها، في حين يتناول برنامج «ورقات» في جزئه الثالث، السنن النبوية المهجورة عند المسلمين، بحيث يشكل البرنامج دعوة إلى إحياء هذه السنن والتركيز عليها، أما برنامج «إنها طيبة»، فتهدف القناة من خلاله إلى التعريف بالمواقع التاريخية في المدينة المنورة.

قناة الشرقية من كلباء

من جانبها، تعرض قناة الشرقية من كلباء ثلاثة برامج دينية هي: برنامج «لحظة في رمضان»، الذي يتناول الجانب الخاص بالقرآن والسنة وربطه في حياتنا اليوم، بالإضافة إلى برنامج «نسمات إيمانية»، الذي يعبر عن النفحات الإيمانية على شكل ورقات متنوعة تحث الصائم على طاعة الرحمن وطلب المغفرة والرحمة في الشهر الفضيل، و«أخلاقيات الرسول»، الذي يعرض مجموعة من مكارم الأخلاق التي تشكل ملامح الخلق النبيل الذي كان يملكه رسولنا الكريم صلوات الله وسلامة عليه.

قناة الوسطى من الذيد

أما قناة الوسطى من الذيد، فتعرض خلال الشهر الفضيل حلقات جديدة من برنامج «تدبرات قرآنية»، الذي يخصص كل حلقة لتفسير آيات معينة من القرآن الكريم وتقديم تدبرات في معانيها.

«إذاعة القرآن الكريم»

حددت إذاعة «القرآن الكريم» ضمن دورتها الرمضانية عشرة برامج، تبثها على مدار اليوم، تتضمن برنامج «قرّاء الإمارات»، الذي يستضيف 25 قارئاً إماراتياً سجلوا تلاوات وآذانات تبث في حلقات البرنامج، ويسلط الضوء على الأئمة الإماراتيين والمساجد التي يئمون فيها المصلين في إمارات الدولة السبع.

ويتناول برنامج «قصص الآيات»، القصص التي وردت في القرآن الكريم مسلطاً الضوء على العبرة منها، حيث تسرد كل قصة بشكل مختصر وتختم بآيات يتلوها القارئ هزاع البلوشي. أما «الأدعية القرآنية»، فهو برنامج يورد أدعية جاء ذكرها في كتاب الله، في حلقات تصل مدتها إلى 3 دقائق، بصوت القارئ رعد الكردي.

وتسلط الإذاعة في برنامج «تأملات قرآنية» الضوء على المعجزات في الكون، من النبات والإنسان والحيوان، التي جاء ذكرها في القرآن الكريم، مع توفير شرح واف عنها، وتتلى الآيات بصوت القارئ ياسر الدوسري، في حين يعرض برنامج «تساؤلات رمضانية» أسئلة تهم الصائم من شرح الشيخ ابن عثيمين، رحمه الله، في حلقات تبلغ مدتها 3 دقائق.

الإبداعات الفريدة لقراء العالم العربي، ستكون جزءاً من برنامج «نوادر التلاوات»، الذي يستعرض سيرة نخبة من كبار مشايخ القراءة، وتختم كل حلقة بإحدى التلاوات النادرة لقراء من أمثال: عبد الباسط عبدالصمد، ومحمد المنشاوي، وعلي جابر، والحافظ خليل إبراهيم. أما «روائع التلاوات 30» فيستعرض تلاوات لأجمل الأصوات وأكثرها تأثيراً بآيات مختارة.

وفي تحفيز لنهج الابتكار، تقدم إذاعة القرآن الكريم من الشارقة برنامجاً يبث تلاوات لـ 30 قارئاً من أئمة الإمارة أصحاب الأصوات الشجية، تبث تلاوتهم لأول مرة عبر الأثير، كما تعرض القناة برنامج «فضائل السور» الذي يأتي في 15 حلقة تتناول السور القرآنية في نصوص من السنة النبوية الصحيحة التي تبين فضلها وأجر تلاوتها وسبب نزولها، إضافة إلى برنامج «تفسير البيان» الذي يشرح مفردات القرآن الكريم، ويبين جلال بلاغتها، وحسن اختيارها.

وأعدت الإذاعة بين التلاوات، العديد من الفواصل التي تثري وقت الصائم بالفائدة، مثل التنبيه بمواقيت الصلوات الخمس، والعد التنازلي لرمضان مع أحاديث رمضانية، وعداد الختمة الرمضانية، وأذكار الصباح والمساء، بالإضافة إلى الأدعية النبوية الجديدة وسلسلة أحاديث الأربعين النووية.

«إذاعة الشارقة»

من جهتها، تبث إذاعة الشارقة ثلاثة برامج دينية، هي: الختمة الرمضانية، وهو برنامج يبث بعد صلاة العصر مباشرة في حلقة ترتيل مباشرة من إحدى مساجد الشارقة، ينقلها الشيخ المقرئ شيرزاد عبد الرحمن، بصحبة رواد بيوت الله، يستمع لتلاوات المصلين ويصححها مباشرة في ورد يومي يكمل خلاله ختمة كاملة لكتاب الله عز وجل، ويستهدف البرنامج جميع الفئات العمرية من الصغار والكبار.

أما «شريعة النور»، أحد أهم برامج إذاعة الشارقة، فيتخصص في الإفتاء، ويستضيف مجموعة من العلماء والمفتين من دائرة الشؤون الإسلامية والأوقاف بالشارقة وأستاذة من جامعة الشارقة، يقدمه كل من الشيخ إسحاق عبد اللطيف، والشيخ يحيى علي.

فقدان جواز سفر

فقد المدعو / محمد امران حسن ليت ابوطيب، بنغلاديش الجنسية - جواز سفره رقم (8410671) من يجده عليه الاتصال بتليفون رقم 055/9300975

فقدان جواز سفر

فقد المدعو / سيناراثنا الاجياوانا موهوتي ابوهاميلاجي راسيكا مادوشانكاي ، سيرلانكا الجنسية - جواز سفره رقم (6826998) من يجده عليه الاتصال بتليفون رقم 055/1741782

فقدان جواز سفر

فقد المدعو /عبدالقادر زياد عبدالقادر المشهراوي، فلسطين الجنسية - جواز سفره رقم (3859045) من يجده عليه الاتصال بتليفون رقم 056/8086698

محاكم دبي
محاكم دبي الابتدائية

العدد ١٢٠٣٦ بتاريخ ٢٠١٧/٦/٣
إعادة إعلان بالنشر
في الدعوى ٢٠١٧/١٦٦١ تجاري جزئي

الى المدعي عليه / ١- قمر شهراز محمد مجهول محل الاقامة بما ان المدعي/ بنك ام القيوين الوطني ش.م.ع ويمثله: عبدالله حمد عبدالله عمران العمران الشامسي قد أقام عليك الدعوى وموضوعها المطالبة بالزام المدعي عليه قمر شيراز محمد نظير بمبلغ وقدره (٤١,٤٣٢,٢٨ درهم) والرسوم والمصاريف واتعاب المحاماة والفائدة ٢,٤٩٪ من تاريخ: ٢٠٠١/١٢/٢٠ وحتى السداد التام . وحددت لها جلسة يوم الاربعاء الموافق ٢٠١٧/٦/٧ الساعة ٩,٣٠ ص بالقاعة Ch 1.C.12 لذا فأنت مكلف بالحضور أو من يمثلك قانونيا وعليك بتقديم ما لديك من مذكرات او مستندات للمحكمة قبل الجلسة بثلاثة أيام على الأقل وفي حالة تخلفك فان الحكم سيكون بمثابة حضوري.

رئيس القسم

محاكم دبي
محاكم دبي الابتدائية

العدد ١٢٠٣٦ بتاريخ ٢٠١٧/٦/٣
إعادة إعلان بالنشر
في الدعوى ٢٠١٧/١٦١٦ تجاري جزئي

الى المدعي عليه / ١- الدينار لخدمات الفنية ذ.م.م حاليا ، يونايتد للالمنيوم ش.ذ.م.م - سابقا - الدنيار لخدمات الفنية ذ.م.م - حاليا - ويمثلها مديرها/ناصر روشن علي ناصر ٢- ناصر روشن علي ناصر مجهولي محل الاقامة بما ان المدعي/ بوسكو لصناعة الالمنيوم والزجاج - شركة ذات مسؤولية محدودة ويمثله: احمد حسن محمد عبدالله المازمي قد أقام عليك الدعوى وموضوعها المطالبة بالزام المدعي عليه بمبلغ وقدره (٦٠,٣٨١ درهم) والرسوم والمصاريف واتعاب المحاماة والفائدة ١٢٪ من تاريخ رفع الدعوى وحتى السداد التام . وحددت لها جلسة يوم الاربعاء الموافق ٢٠١٧/٦/١٤ الساعة ٩,٣٠ ص بالقاعة Ch 1.C.13 لذا فأنت مكلف بالحضور أو من يمثلك قانونيا وعليك بتقديم ما لديك من مذكرات او مستندات للمحكمة قبل الجلسة بثلاثة أيام على الأقل وفي حالة تخلفك فان الحكم سيكون بمثابة حضوري.

رئيس القسم

صحتك في رمضان

الفوائد الصحية والنفسية لصيام شهر رمضان

شهر رمضان هو شهر التنظيم والتدريب الذاتي، مع الأمل في أن هذا التدريب سوف يستمر إلى ما بعد نهاية شهر رمضان. وإذا ما نفذت الدروس المستفادة خلال شهر رمضان، سواء من حيث المدخول الغذائي أو الاستقامة، فستحتفظ بهذه الفوائد طوال العمر وتصبح أسلوب حياة وروتين يومي منتظم.

حرق الدهون المخزنة في الجسم

عندما يُحرم الجسم من الطعام تنقص الطاقة، ويجب على الجسم أن يتحول إلى موارده الخاصة لتعويض هذه النقص في عملية تسمى الانحلال الذاتي. وهي تحطيم مخازن الدهون في الجسم من أجل إنتاج الطاقة. مما يساعد في عملية إنقاص الوزن بصورة طبيعية

تنقية الجسم من السموم

إزالة السموم هي عملية طبيعية يقوم بها الجسم من أجل القضاء على السموم من خلال القولون والكبد والكلى والرئتين والغدد الليمفاوية، والجلد. ومن المعروف أن السموم التي يمتصها الجسم تتراكم في الدهون المخزنة. الصوم يحفز إزالة السموم عن طريق اطلاق هذه السموم من الدهون المخزنة في مجرى الدم حتى تتمكن أجهزة الجسم من اخراجها.

تحفيز عمليات الشفاء في الجسم

فائدة أخرى من الصوم هي عملية الشفاء التي تبدأ في الجسم أثناء الصيام. حيث يتم توجيه الطاقة نحو تحسين الجهاز المناعي بعيدا عن الجهاز الهضمي نظرا لعدم استخدامه. كما يقل تحويل الطاقة ودعم الجسم للنمو غير الطبيعي داخل الجسم، والأورام، وما شابه ذلك، مما يجعلها أكثر عرضة للانحلال ذاتي. بالإضافة الى ذلك فإن تحويل مسار الطاقة للجهاز المناعي يسرع عملية تخليق البروتين داخل الجسم مما يحفز شفاء الجروح بسرعة أكبر.

تمديد العمر

الميزة الأكبر للصيام والمثبتة علمياً أن الصيام يعمل على تجديد وتمديد متوسط العمر. ويرجع ذلك الى تباطؤ معدل الأيض وزيادة كفاءة إنتاج البروتين، وتحسين الجهاز المناعي، وزيادة إنتاج الهرمونات وخاصة هرمون النمو الذي يتم اطلاقه بشكل متكرر أثناء الصيام، كما يتم إنتاج هرمون مكافحة الشيخوخة أيضا بشكل أكثر كفاءة. ويفيد العلماء بأن الطريقة الوحيدة المضمونة لإطالة عمر الانسان هي نقص التغذية دو سوء تغذية، وهذا بالضبط ما يحدث أثناء صيام شهر رمضان.

الفوائد النفسية للصيام

جنبا إلى جنب مع الفوائد الفسيولوجية هناك فوائد نفسية أيضاً للصيام كذلك. مثل السلام والهدوء النفسي وتقليل العداءات الشخصية. هذا التحسن النفسي يمكن أن يعزى إلى استقرار مستوى السكر في الدم أثناء الصيام.

كما أن تلاوة القرآن وخصوصا في شهر رمضان المبارك ينتج عنها الهدوء في القلب والعقل، بالإضافة الى تحسين الذاكرة.

كل شيء وصفه الله له حكمة وسبب وهناك العديد من الأسباب لاعتبار الصيام مفيدا لصحة المرء. فالصيام يخلص الجسم من السموم التي تراكمت في مخازن الدهون على مر السنين. بالإضافة الى إصلاح جميع الأجهزة المتضررة خلال الصيام مع الاسهام في إطالة العمر.

رمضان

محاسن الأخلاق

التكافل عنوان المجتمع المتماسك

إن التكافل صفة شاملة لصور كثيرة من التعاون والتآزر والمشاركة في سد الثغرات، تتمثل بتقديم العون والحماية والنصرة والمواساة، إلى أن تُقضى حاجة المضطر، ويزول هم الحزين، ويندمل جرح المصاب. ولا ينعدم خلق التكافل إلا حينما تسود الأنانية، وتفتر المشاعر الأخوية، و يستغرق الناس في همومهم الفردية ومشاغلهم الشخصية.

وقد تآزر بنو هاشم . مسلمهم وكافرهم . مع رسول الله صلى الله عليه وسلم؛ لئلا تقتله قريش، وانحازوا به إلى شعب أبي طالب وقاطعتهم العرب وحصروهم في الشعب وكتبوا صحيفة المقاطعة وعلقوها في الكعبة، إلى أن اندفع بعض رجال قريش لاستنكار الحصار المضروب على بني هاشم في شعب أبي طالب، بدافع خلق التكافل . رغم جاهليتهم ، ولم يطمئنوا حتى نقضوا الصحيفة الظالمة التي قضت بهذه المقاطعة. وفي واقعنا كثير من صور تكافل أهل الباطل فيما بينهم، وبعض صور تعاطفهم مع المسلمين، بدوافع إنسانية أو قومية أو سياسية...فهل يكون ذلك حافزا إضافيا للتكافل مع أخيك المسلم وأنت به أولى؟.

كما أن السيدة خديجة رضي الله عنها لما أرادت أن تخفف عن النبي صلى الله عليه وسلم تخوفه من نزول الوحي اتخذت من صفة التكافل التي اشتهر بها قبل النبوة دليلا عقليا على أن الله لا يخزيه فقالت: (.. كلا والله ما يخزيك الله أبدا، إنك لتصل الرحم، وتحمل الكل، وتكسب المعدوم، وتقري الضيف، وتعين على نوائب الحق).

والمهاجر من أحوج الناس إلى أنصار يتكافلون معه، لغربته وفقره وانقطاعه....وقد ضرب أنصار رسول الله صلى الله عليه وسلم أكبر الأمثلة في التكافل مع إخوانهم المهاجرين، وكان منها أن أشاروا على رسول الله صلى الله عليه وسلم بأن يقسم النخل، بينهم وبين المهاجرين، فقال: لا. فقال الأنصار: (تكفونا المؤونة، ونشرككم في الثمرة) وبذلك عمل بعض المهاجرين في بساتين الأنصار، وقاسموهم الثمار، وحُلّت مشكلة البطالة والفقر، وكان من صور تكافلهم أن المهاجر كان يرث أخاه الأنصاري دون ذوي رحمه للأخوة التي آخى رسول الله بينهما، وكانت مرحلة استصفت النفوس، وأخلصتها لله، ثم نُسخ ذلك.

وهذا التكافل لا يبرز بأسمى صوره، إلا كلما تعمقت معاني الأخوة والإيثار، واندثرت جذور الأنانية والاستئثار.

ومما يمكن أن يتميز به مجتمع المسلمين من صور التكافل: إعانة المدين (الغارم) بسداد دينه، حتى إن رسول الله صلى الله عليه وسلم لما فتح الله عليه الفتوح، واستغنى بيت مال المسلمين، قال: " أنا أولى بالمؤمنين من أنفسهم، فمن توفي من المؤمنين، فترك دينا، فعليّ قضاؤه..."

ومساعدة الرقيق في تحصيل حريته، ومن ذلك أن بريرة رضي الله عنها جاءت تستعين بعائشة رضي الله عنها، في التحرر من رقها، فكان من تكافل عائشة معها أن قالت لها: (إن شاء مواليك صببت لهم ثمنك صبة واحدة، وأعتقتك...).

ومن صور التكافل الشرعية التكافل مع القاتل في دفع دية المقتول، حيث تكلف عصبته وعشيرته الأقربون الموسرون بتحمل دية المقتول، مواساة وإعانة للقاتل خطأً، الذي قد تأتي الدية على كل ماله فترهقه، ولو عجزت عصبته، أو لم يكن له عصبة، دُفعت الدية من بيت المال.

ومن أشد الصور: استنقاذ الأخ الأسير بكل غال وثمين، وقد ورد أن سلمة بن الأكوع غزا (هوازن) مع أبي بكر، فنفله جارية من بني فزارة من أجمل العرب، فلقيه النبي صلى الله عليه وسلم في المدينة، فقال له: " لله أبوها، هبها لي ، فوهبها له، ففادى بها أسارى من أسارى المسلمين كانوا بمكة".

لا شك أنها من أرقى صور الإيثار والتجرد. ويروي أبو هريرة أنه أتى خيبر مع رهط من قومه، و قد فتحت خيبر على النبي صلى الله عليه وسلم، (فكلم رسول الله صلى الله عليه وسلم المسلمين، فأشركونا في سهامهم) إذا لم تكن النفوس تطيب بمثل هذا، فسوف تفتقدها في ميادين التضحية، وسوف لا تجدها عند الهيعة ومظان الموت. ونقل عن عمر أيضا قوله في الأسرى: (لأن استنقذ رجلا من المسلمين من أيدي الكفار أحب إلى من جزيرة العرب).

وحين يفرز الجهاد أرامل وأيتاما ومعوقين، فليس من الوفاء تغافلهم، بعد أن قدم أولياؤهم الروح في سبيل الله، ولذلك اعتبر رسول الله صلى الله عليه وسلم: (الساعي على الأرملة والمسكين، كالمجاهد في سبيل الله، أو القائم الليل الصائم النهار). بل وعد رسول الله صلى الله عليه وسلم كافل اليتيم بأن يكون رفيقه في الجنة. وكذلك التكافل مع من أوذي في الله، أو أصيب في سبيل الله، وإن الواقع العملي لمجتمع المسلمين الأول، ليمثل أسمى صور التكافل، ومن ذلك أن عمر بن الخطاب رضي الله عنه دخل عليه رجل أصيب في وجهه في غزوة فأمر بإعطائه ألف درهم، و كل ساعة يزيده ألفا، حتى استحيا الرجل فخرج، فقال عمر: (أما والله لو أنه مكث، ما زلت أعطيه ـ ما بقي من المال درهم ـ رجل ضُرب ضربة في سبيل الله، خضّرت وجهه) و هكذا يكون الوفاء لذوي سابقة الخير.

ولا ننسى أن نشير إلى التكافل النفسي فإن رسول الله صلى الله عليه وسلم عبّر عنه بالإجمال فقال: " من نفّس عن مؤمن كربة من كرب الدنيا، نفسّ الله عنه كربة من كرب يوم القيامة". وقد بلغ من تكافل النبي صلى الله عليه وسلم؛ أنه كان يتفقد صحابته الذين لا يراهم، ويسأل عن مشاكلهم، وأمثلة ذلك في السنة كثيرة، أختار منها ما ورد في قصة إسلام سلمان الفارسي رضي الله عنه، وفي آخرها أنه جاءت النبي صلى الله عليه وسلم من بعض المغازي مثل بيضة الدجاجة من ذهب، فتذكر سلمان، وأنه بقي عليه مال ليُعتق نفسه، فقال: ما فعل الفارسي المكاتَب؟ فأرسل إليه واستدعاه، فلما جاء قال له: " خذ هذه. فأدّ بها ما عليك يا سلمان"، قال سلمان: (فأوفيتهم حقهم وعُتقت فشهدت مع رسول الله صلى الله عليه وسلم الخندق ثم لم يفتني معه مشهد)، وكم يكتسب الداعية قلوب المدعوين حين يرون أنه يفكر بهم، ويسعى في أمرهم، ويهيئ الخير لهم!!.

ومن التكافل الشعوري: تفقد حال الأخ، والاطمئنان على ظروفه، وتطييب خاطرة، فقد ورد أن ثابت بن قيس بن الشماس لما نزلت الآية: (يا أيها الذين آمنوا لا ترفعوا أصواتكم فوق صوت النبي ولا تجهروا له بالقول كجهر بعضكم لبعض أن تحبط أعمالكم وأنتم لا تشعرون).

قال: أنا الذي كنت أرفع صوتي على رسول الله صلى الله عليه وسلم، حبط عملي وأنا من أهل النار، وجلس في أهله حزينا، فتفقده رسول الله صلى الله عليه وسلم، فانطلق بعض القوم إليه فقالوا له: تفقدك رسول الله صلى الله عليه وسلم، مالك؟ ...وأخبروه أن رسول الله صلى الله عليه وسلم قال: " لا. بل هو من أهل الجنة"، و هكذا يشعر كل فرد بقيمته وكل مدعو بمنزلته في نفس مربية.

ومن أسمى الأخلاق: أن يُقابَل التكافل بعفة نفس المحتاج؛ كما فعل عبد الرحمن بن عوف؛ حين رفض تقاسم المال والزوجتين مع الأنصاري، وقال له: (بارك الله لك في أهلك ومالك، أين سوقكم؟) وطلب أن يدله على السوق ليعمل بيديه، ويعتمد على نفسه، بل كانت ظاهرة عامة بعد خيبر، لما استغنى المهاجرون؛ إذ ردوا إلى الأنصار ما كانوا أكرموهم به، فقد ورد أنه: (لما فرغ من قتال أهل خيبر، فانصرف إلى المدينة، رد المهاجرون إلى الأنصار منائحهم من ثمارهم...).

وإن مجتمعاً يشيع فيه التكافل، لهو المجتمع المتماسك الذي يستطيع أن يجاهد في سبيل الله صفا، كأنه بنيان مرصوص، بينما تجد مجتمع الأنانية والبخل متصدعا من الداخل، تأكله العداوات والأحقاد قبل حرب الأعداء، فأي المجتمعين نختار لأنفسنا؟ وبأي الأخلاق نتحّلى؟.

الحديث الشريف

ما نهيتكم عنه فاجتنبوه

عن أبي هريرة رضي الله عنه ، قال : سمعت رسول الله صلى الله عليه وسلم يقول : (ما نهيتكم عنه فاجتنبوه ، وما أمرتكم به فأتوا منه ما استطعتم ؛ فإنما أهلك الذين من قبلكم كثرة مسائلهم ، واختلافهم على أنبيائهم) رواه البخاري ومسلم .

لقد ارتضى الله سبحانه للبشرية الإسلام دينا ، وجعله الدين الخاتم الذي لا يُقبل من أحد سواه ، وكان من سمات هذا الدين قوامه على الأوامر والنواهي ، فهو يأمر بكل فضيلة ، وينهى عن كل رذيلة ، ومن هنا جاء هذا الحديث ؛ ليبين الموقف الصحيح تجاه هذه الأوامر والنواهي.

وقد جاء في صحيح مسلم بيان سبب ورود هذا الحديث ، فعن أبي هريرة رضي الله عنه قال : خطبنا رسول الله صلى الله عليه وسلم فقال : (أيها الناس قد فرض الله عليكم الحج فحجوا)، فقال رجل : أكلَّ عام يا رسول الله ؟ فسكت ، حتى قالها ثلاثا ، فقال رسول الله صلى الله عليه وسلم : (لو قلت نعم لوجبت ، ولما استطعتم) ثم قال : (ذروني ما تركتكم ؛ فإنما هلك من كان قبلكم بكثرة سؤالهم ، واختلافهم على أنبيائهم ، فإذا أمرتكم بشيء فأتوا منه ما استطعتم ، وإذا نهيتكم عن شيء فدعوه) ، وفي رواية أخرى : (ذروني ما تركتكم) ، فأرشد صحابته إلى ترك السؤال عما لا يُحتاج إليه .

ولا يُفهم من النهي عن كثرة السؤال ، ترك السؤال عما يحتاجه المرء ، فليس هذا مراد الحديث ، بل المقصود منه النهي عن السؤال عما لا يحتاجه الإنسان مما يكون على وجه الغلو أو التنطّع ، أو محاولة التضييق في أمرٍ فيه سعة .

وإذا نظرت إلى منهج الصحابة في سؤال النبي صلى الله عليه وسلم لوجدت أسئلتهم على قسمين :

القسم الأول : السؤال عما قد وقع لهم ، أو أشكل عليهم ، فمثل هذه الأسئلة مأمور بها شرعا؛ لأن الله سبحانه وتعالى قد أمر عباده بسؤال أهل العلم ، وها هم الصحابة رضوان الله عليهم قد ترجموا هذا الأمر عمليا ، فقد سألوا عن الفأرة التي سقطت في سمن ، وسألوا عن متعة الحج ، وسألوا عن حكم اللقطة ، إلى غير ذلك .

القسم الثاني : سؤالهم عما يتوقعون حصوله فعلا ، ومن ذلك : ما رواه الإمام مسلم عن رافع بن خديج رضي الله عنه أنه سأل رسول الله صلى الله عليه وسلم : يا رسول الله إنا لاقوا العدو غدا وليس معنا مُدى ، فقال : (ما أنهر الدم ، وذكر عليه اسم الله فكُل ، ليس السن والظفر) ، ومن ذلك أيضا سؤالهم عن الصلاة أيام الدجال ، عندما يكون اليوم كالسنة ، فأجابهم : (اقدروا له قدره) .

وفي الحديث إرشاد للمسلم إلىكيفية التعامل مع الأحكام والنصوص الشرعية ، ففي قوله صلى الله عليه وسلم (ما نهيتكم عنه فاجتنبوه) أمر باجتناب كل ما نهى عنه الشرع ، سواء أكان محرما أم مكروها ، وتأكيدا للمعنى السابق جاء التعبير بلفظة (اجتنبوا) ، فهي لفظة تعطي معنى المباعدة ، فكأنك تكون في جانب ، والمعاصي في الجانب الآخر ؛ لذلك هي أبلغ في معنى الترك .

أما فيما يتعلق بالأوامر ، فلم نُكلف إلا بما نستطيع ، وما يدخل في حدود الطاقة ، فإذا عجز المكلّف عن أمرٍ ، جاءه الشرع بالتخفيف ، وهذا يدل على يسر الإسلام وسماحته ، كما قال الله عزّوجل : (يريد الله بكم اليسر ولا يريد بكم العسر) (البقرة : ١٨٥) ، وانطلاقا من هذا المعنى ، استنبط العلماء قاعدة فقهيّة مهمة ، وهي قاعدة : (المشقة تجلب التيسير) ، وجعلوها مبدأ ترتكز عليه كثير من الأحكام الفقهيّة .

والملاحظ هنا أن الشريعة قد شددت في جانب المنهيات أكثر من المأمورات ، فعلقت تنفيذ الأوامر على الاستطاعة ، بخلاف النهي ، وذلك لأن الشريعة الغرّاء تسعى دائما للحد من وقوع الشر ، والحيلولة دون انتشاره ، ولا يكون ذلك إلا بالابتعاد عما حرّم الله عزوجل ، ولذلك يقول الله تعالى في محكم تنزيله : (يا أيها الذين آمنوا لا تتبعوا خطوات الشيطان) (النور : ٢١) ، فحرّم الأسباب المؤدية إلى الوقوع في الحرام ،ومن باب أولى تحريم الحرام نفسه.

ومن خلال ما سبق ، يتبين لك أيها القاريء الكريم خطأ كثير من المسلمين ، الذين يجتهدون في فعل الطاعات ، مع تساهل عظيم في ارتكاب المحرمات ، فتراه يصوم مع الناس إذا صاموا، فإذا جنّ عليه الليل لم يتورّع عن مقارفة الذنوب ، وارتكاب المعاصي ، ناسيا - أو متناسيا - أن رسول الله صلى الله عليه وسلم قال مرشدا أمته : (اتق المحارم تكن أعبد الناس) رواه الترمذي ، ولا يعني ذلك التهوين من أمر الطاعة ، أو التساهل في أمرها ، لكن كما قال الحسن البصري رحمه الله : " ما عبد العابدون بشيء أفضل من ترك ما نهاهم الله عنه " .

ومن دلالات هذا الحديث أنه يربي المسلم على الجدية في التعامل مع هذا الدين ، كما قال الله عزوجل : (إنه لقول فصل ، وما هو بالهزل) (الطارق : ١٣-١٤) ، وهذه الجدّية تدعوه إلى أن يقبل بكليّته على تعلّم ما ينفعه من العلم ، ويجتهد في تربية نفسه وتزكيتها ، مجرّدا قلبه عن كل ما يشغله عن هذا الهدف الذي جعله نُصب عينيه.

وحتى يرسّخ النبي صلى الله عليه وسلم فيهم هذا المبدأ ؛ بيّن لهم خطورة الحيدة عن هذا المنهج الدقيق ، وأثر ذلك في هلاك الأمم السابقة ، والتي تكلّفت في أسئلتها ، واختلفت على أنبيائها ، فكان سؤالهم تشديدا عليهم ، وكان اختلافهم سببا لهلاكهم ، وخير مثال على ذلك ، ما كان عليه قوم موسى عليه السلام ، فإنهم لما طُلب منهم ذبح بقرة ، تنطّعوا في السؤال عن أوصافها ، وتكلّفوا في ذلك ، وكان في سعتهم أن يأتوا بأي بقرة ، ولكنهم أبوا ذلك ، فشدّد الله عليهم ، ولما اختلفوا على أنبيائهم ، لم تقبل منهم التوبة إلا بقتل أنفسهم ، وعاقبهم الله بالتيه أربعين سنة ، والجزاء من جنس العمل.

وأخيراً : نسأل الله تعالى أن يرينا الحق حقاً ويرزقنا اتباعه ، ويرينا الباطل باطلا ويرزقنا اجتنابه ، والحمد لله أولا وآخرا .

وعي الأمة

همسات رمضانية

كن صاحب إرادة

في رمضان تقوى إراداتنا وتشتد عزائمنا ونعمل ما كنا عاجزين عنه في غير رمضان، ومن ذلك حفظ الجوارح وعلى رأسها اللسان والبصر عن الكلام فيما حرم الله أو النظر إلى الحرام وكذلك نؤدي العبادات والطاعات ما كنا عاجزين عن أداء ولو جزء يسير منه ومن ذلك قيام الليل مثلاً ففي حين أننا نقضي مع الإمام كل ليلة ما يقارب الساعة والربع في صلاة العشاء والتراويح وتزداد إلى ثلاث ساعات في العشر الأواخر ما بين قيام أو تهجد نجد أننا غير قادرين على ذلك في غير رمضان فما السبب؟

إنها الإرادة والعزيمة، فمتى ما أراد الإنسان أن يعمل عملاً فإنه بإمكانه أن يعمله ومتى ما أوهم نفسه أنه لا يستطيع فلن يعمله. ولعل الحديث يجرنا إلى إخواننا المدخنين فكثير منهم يحتجون بعدم قدرتهم على ترك هذه العادة رغم قناعتهم بخطرها على المال والصحة وما يتضمنه من إسراف وتبذير للمال وإزهاق للروح بتعريضها للأمراض الخبيثة. فالمدخن يصبر في رمضان ما لا يقل عن 13 إلى 14 ساعة في حين أنه في الأيام العادية لا يستطيع أن يصبر أكثر من ساعتين... فما السبب ؟ إنها الإرادة والإرادة فقط فلو عزم على تركه لتركه ولكن!!!.. نسأل الله أن يتوب علينا جميعا وأن يبصرنا بعيوبنا وأن يلهمنا رشدنا إنه ولي ذلك والقادر عليه.

دعاء رمضان

اللّهم إنّي أعُوذُ بكَ من مُنكَرَاتِ الأَخلاقِ، والأَعْمَالِ والأَهْواءِ"
اللّهم أحسن عاقبتنا في الأمور كلّها، وأجرنا من خِزي الدنيا وعذاب الآخرة
اللّهم أصلح حياتي على طاعتك وأحسن عملي واغفر لي

هدي القرآن

سيدة مدين

(وَلَا تَقُولَنَّ لِشَيْءٍ إِنِّي فَاعِلٌ ذَلِكَ غَدًا (23) إِلَّا أَنْ يَشَاءَ اللَّهُ وَاذْكُرْ رَبَّكَ إِذَا نَسِيتَ وَقُلْ عَسَى أَنْ يَهْدِيَنِ رَبِّي لِأَقْرَبَ مِنْ هَذَا رَشَدًا (24) وَلَبِثُوا فِي كَهْفِهِمْ ثَلَاثَ مِائَةٍ سِنِينَ وَازْدَادُوا تِسْعًا (25) قُلِ اللَّهُ أَعْلَمُ بِمَا لَبِثُوا لَهُ غَيْبُ السَّمَوَاتِ وَالْأَرْضِ أَبْصِرْ بِهِ وَأَسْمِعْ مَا لَهُمْ مِنْ دُونِهِ مِنْ وَلِيٍّ وَلَا يُشْرِكُ فِي حُكْمِهِ أَحَدًا (26) وَاتْلُ مَا أُوحِيَ إِلَيْكَ مِنْ كِتَابِ رَبِّكَ لَا مُبَدِّلَ لِكَلِمَاتِهِ وَلَنْ تَجِدَ مِنْ دُونِهِ مُلْتَحَدًا (27) وَاصْبِرْ نَفْسَكَ مَعَ الَّذِينَ يَدْعُونَ رَبَّهُمْ بِالْغَدَاةِ وَالْعَشِيِّ يُرِيدُونَ وَجْهَهُ وَلَا تَعْدُ عَيْنَاكَ عَنْهُمْ تُرِيدُ زِينَةَ الْحَيَاةِ الدُّنْيَا وَلَا تُطِعْ مَنْ أَغْفَلْنَا قَلْبَهُ عَنْ ذِكْرِنَا وَاتَّبَعَ هَوَاهُ وَكَانَ أَمْرُهُ فُرُطًا (28)) .

وتتجلى في هذه الآية رحمة الله بالمحبوب محمد صَلَّى الله عَلَيْه وَسَلَّمَ فلم يُرِدْ سبحانه وتعالى أن يصدم رسوله بمسألة المخالفة هذه، بل أعطاه ما أراد، وأجابه إلى ما طلب من مسألة أهل الكهف، ثم في النهاية ذكَّره بهذه المخالفة في أسلوب وَعْظ رقيق: (وَلَا تَقُولَنَّ لِشَاْيءٍ إِنِّي فَاعِلٌ ذلك غداً إِلاَّ أَن يَشَآءَ الله. .) (الكهف: ٢٣ - ٢٤)

وقد سبق أنْ ذكرنا أنه صَلَّى اللَّهُ عَلَيْه وَسَلَّمَ حينما سأله القوم عن هذه القصة قال: سأجيبكم غداً ولم يَقُلْ: إن شاء الله. فلم يعاجله الله تعالى بالعتاب، بل قضى له حاجته، ثم لفتَ نظره إلى أمرٍ هذه المخالفة، وهذا من رحمة الله برسوله صَلَّى الله عَلَيْه وَسَلَّمَ.

كما خاطبه بقوله: (عَفَا الله عَنكَ لِمَ أَذِنتَ لَهُمْ. .) (التوبة: ٤٣) فقدَّم العفو أولاً وقرَّره؛ لأن هذه المسألة منتهية ومعلومة للرسول، ثم عاتبه بعد ذلك. كما لو طلب منك شخص عَوْناً أو مساعدة، وقد سبق أنْ أساء إليك، فمن اللياقة ألاَّ تَصدمه بأمر الإساءة، وتُذكّره به أولاً، بل اقْضِ له حاجَته، ثم ذكّره بما فعل.

والحق سبحانه يقول: (إلاَّ أَن يَشَآءَ الله واذكر رَّبَّكَ إِذَا نَسِيتَ. .) . أي: على فَرْض أنك نسيت المشيئة ساعَة البَدْء في الفعل، فعليك أن تعيدها ثانية لتتدارك ما حدث منك من نسيان في بداية الأمر.

وقوله تعالى: (وَقُلْ عسى أن يَهْدِيَنِ رَبِّي لأَقْرَبَ مِنْ هذا رَشَداً) (الكهف: ٢٤) أي: يهديني ويعينني، فَلا أنسى أبداً، وأن يجعل ذكْره لازمة من لوازمي في كل عمل من أعمالي فلا أَبدأ عملاً إلا بقوْل: إنْ شاء الله.

ثم يقول الحق سبحانه: (وَلَبِثُواْ فِي كَهْفِهِمْ ثَلاثَ مِائَةٍ سِنِينَ ...) .

وَهذه الآية تعطينا لقطةً من المذكرةِ التفصيلية التي أعطاها الله تعالى لرسوله صَلَّى الله عَلَيْه وَسَلَّمَ عن أهل الكهف، وهي تُحدِّد عدد السنين التي قضاها الفتْية في كهفهم بأنها ثلاثمائة سنة، وهذا هو عدَدها الفعليّ بحساب الشمس.

لذلك؛ فالحق سبحانه لم يَقُلْ ثلاثمائة وتسعاً، بل قال: (وازدادوا تِسْعاً) (الكهف: ٢٥) ولما سمع أهل الكتاب هذا القولَ اعترضوا وقالوا: نعرف ثلاثمائة سنة، ولكن لا نعرف التسعة؛ ذلك لأن حسابهم لهذه المدة كان حساباً شمسياً.

ومعلوم أن الخالق سبحانه حينما خلق السماوات والأرض قسَّم الزمن تقسيماً فلكياً، فجعل الشمس عنواناً لليوم، نعرفه بشروقها وغروبها، ولما كانت الشمس لا تدلّنا على بداية الشهر جعل الخالق سبحانه الشهر مرتبطاً بالقمر الذي يظهر هلالاً في أول كل شهر، وقد قال تعالى: (إِنَّ عِدَّةَ الشهور عِندَ الله اثنا عَشَرَ شَهْراً في كِتَابِ الله يَوْمَ خَلَقَ السماوات والأرض. .) (التوبة: ٣٦) فلو حسبتَ الثلاثمائة سنة هذه بالحساب القمري لوجدتها ثلاثمائة سنة وتسعاً، إذن: هي في حسابكم الشمسي ثلاثمائة سنة، وفي حسابنا القمري ثلاثمائة وتسعاً. ونعرف أن السنة الميلادية تزيد عن الهجرية بأحد عشر يوماً تقريباً في كل عام.

ومن حكمة الخالق سبحانه أن ترتبط التوقيتات في الإسلام بالأهلة، ولك أن تتصور لو ارتبط الحج مثلاً بشهر واحد من التوقيت الشمسي في طقس واحد لا يتغير، فإنْ جاء الحج في الشتاء يظل هكذا في كل عام، وكم في هذا من مشقة على مَنْ لا يناسبهم الحج في فصل الشتاء. والأمر كذلك في الصيام.

أما في التوقيت القمري فإن هذه العبادات تدور بمدار العام، فتأتي هذه العبادات مرة في الصيف، ومرة في الخريف، ومرة في الشتاء، ومرة في الربيع، فيؤدي كل إنسان هذه العبادة في الوقت الذي يناسبه؛ لذلك قالوا: يا زمن وفيك كل الزمن.

والمتأمل في ارتباط شعائر الإسلام بالدورة الفلكية يجد كثيراً من الآيات والعجائب، فلو تتبعتَ مثلاً الأذان للصلاة في ظل هذه الدورة لوجدت أن كلمة (الله أكبر) نداء دائم لا ينقطع في ليل أو نهار من مُلْك الله تعالى، وفي الوقت الذي تنادي فيه (الله أكبر) يُنادي آخر (أشهد ألا إله إلا الله) وينادي آخر (أشهد أن محمداً رسول الله) وهكذا دواليك في منظومة لا تتوقف.

وكذلك في الصلاة، ففي الوقت الذي تصلي أنت الظهر، هناك آخرون يُصلّون العصر، وآخرون يُصلُّون المغرب، وآخرون يُصلّون العشاء، فلا يخلو كَوْنُ الله في لحظة من اللحظات من قائم أو راكع أو ساجد. إذن: فلفظ الأذان وأفعال الصلاة شائعة في كُلِّ أوقات الزمن، وبكُلِّ ألوانِ العبادة.

ثم يقول الحق سبحانه: (قُلِ الله أَعْلَمُ بِمَا لَبِثُواْ لَهُ غَيْبُ السماوات والأرض. .) .

الأسلوب في قوله تعالى: (أَبْصِرْ بِهِ وَأَسْمِعْ. .) (الكهف: ٢٦) وأسلوب تعجُّب أي: ما أَشَدَّ بصرَه، وما أشدّ سمعه؛ لأنه البصر والسمع المستوعب لكلِّ شيء بلا قانون.

وقوله: (مَا لَهُم مِّن دُونِه من وَلِيٍّ وَلاَ يُشْرِكُ في حُكْمِه أَحَداً) (الكهف: ٢٦) كأنَّ الحقَّ سبحانه وتعالى يُطمْئِن عباده بأن كلامه حَقٌّ لا يتغير ولا يتبدل؛ لأنه سبحانه واحد أحد لا شريك له يمكن أن يُغيّر كلامه.

ثم يقول الحق سبحانه لنبيه محمد صَلَّى اللَّهُ عَلَيْه وَسَلَّمَ: (واتل مَآ أُوحِيَ إِلَيْكَ من كِتَابِ رَبِّكَ لاَ مُبَدِّلَ لِكَلِمَاتِه. .) .

أيَ بعدَ هذه الأسئلة التي سألك كفار مكة إياها، وأخبرك الله بها فأجبتهم، اعلم أن لك رباً رفيقاً بك، لا يتخلّى عنك ولا يتركك لكيدهم، فإنْ أرادوا أن يصنعوا لك مأزقاً أخرجك الله منه، وإياك أنْ تظنَّ أن العقبات التي يقيمها خصومك ستُؤثّر في أمر دعوتك.

وإنْ أبطأتْ نُصْرة الله لك فاعلم أن الله يريد أنْ يُمحّص جنود الحق الذين يحملون الرسالة إلى أن تقوم الساعة، فلا يبقى في ساحة الإيمان إلا الأقوياء الناضجون، فالأحداث والشدائد التي تمرُّ بطريق الدعوة إنما لتغربل أهل الإيمان حتى لا يصمد فيها إلا مَنْ هو مأمون على حَمْل هذه العقيدة.

وقوله: (لاَ مُبَدِّلَ لكلمَاته. .) (الكهف: ٢٧) لأن كلمات الله لا يستطيعَ أحَدَ أنْ يُبدِّلها إلا أنْ يكون معه سبحانه إله آخر، فما دام هو سبحانه إلهاً واحداً لا شريك له، فاعلم أن قوله الحق الذي لا يُبدّل ولا يُغيّر: (وَلَن تَجِدَ من دُونه مُلْتَحَداً) (الكهف: ٢٧) أي: ملجأ تذهب إليه؛ لأَنَ حَسْبك الله وهو نعْم الوكيل، كما قال تعالى: (أَوَلَمْ يَكْفِهِمْ أَنَّآ أَنزَلْنَا عَلَيْكَ الكتاب يتلى عَلَيْهِمْ إِنَّ في ذلك لَرَحْمَةً وذكرى لِقَوْمٍ يُؤْمِنُونَ) (العنكبوت: ٥١)

ثم يقول الحق سبحانه وتعالى: (واصبر نَفْسَكَ مَعَ الذين يَدْعُونَ رَبَّهُم بالغداة والعشي ...) .

نزلتْ هذه الآية في (أهل الصُّفَّة) وهم جماعة من أهل الله انقطعوا للعبادة فتناولتهم ألسنة الناس واعترضوا عليهم، لماذا لا يعملون؟ ولماذا لا يشتغلون كباقي الناس؟ بل وذهبوا إلى رسول الله صَلَّى الله عَلَيْه وَسَلَّمَ يقولون: نريد أن تلتفت إلينا، وأن تترك هؤلاء المجاذيب، فأنزل الله تعالى: (واصبر نَفْسَكَ مَعَ الذين يَدْعُونَ رَبَّهُم. .) (الكهف: ٢٨)

لذلك علينا حينما نرى مثل هؤلاء الذين نُسمِّيهم المجاذيب الذين انقطعوا لعبادة الله أن لا نحتقرهم، ولا نُقلِّل من شأنهم أو نتهمهم؛ لأن الله تعالى جعلهم موازين للتكامل في الكون، ذلك أن صاحب الدنيا الذي انغمس فيها وعاش لها وباع دينه من أجل دُنْياه حينما يرى هذا العابد قد نفض يديه من الدنيا، وألقاها وراء ظهره، وراح يستند إلى حائط المسجد مُمدّداً رجلاً، لا تعنيه أمور الدنيا بما فيها.

ومن العجيب أن صاحب الدنيا هذا العظيم صاحب الجاه تراه إنْ أصابه مكروه أو نزلتْ به نازلة يُهْرَع إلى هذا الشيخ يُقبّل يديه ويطلب منه الدعاء، وكأن الخالق سبحانه جعل هؤلاء المجاذيب ليرد بهم جماح أهل الدنيا المنهمكين في دوامتها المغرورين بزهرتها.

وأيضاً، كثيراً ما ترى أهل الدنيا في خدْمة هؤلاء العباد، ففي يوم من الأيام قُمْنا لصلاة المغرب في مسجد سيدنا الحسين، وكان معنا رجل كبير من رجال الاقتصاد، فإذا به يُخرج مبلغاً من المال ويطلب من العامل صرفه إلى جنيهات، فأتى العامل بالمبلغ في صورة جنيهات من الحجم الصغير، فإذا برجل الاقتصاد الكبير يقول له: لا، لا بُدَّ من جنيهات من الحجم الكبير؛ لأن فلاناً المجذوب على باب الحسين لا يأخذ إلا بالجنيه الكبير، فقلت في نفسي: سبحان الله مجذوب على باب المسجد وشغل أكبر رجل اقتصاد في مصر، ويحرص الرجل على إرضائه ويعطيه ما يريد.

ثم يقول تعالى: (وَلاَ تَعْدُ عَيْنَاكَ عَنْهُمْ. .) (الكهف: ٢٨) أي: اجعل عينيك فيهم، ولا تصرفها عنهم إلى غيرهم من أهل الدنيا؛ لأن مَدد النظرة من رسول الله صَلَّى الله عَلَيْه وَسَلَّمَ زاد للمؤمن (تُرِيدُ زِينَةَ الحياة الدنيا. .) (الكهف: ٢٨) لأنك إنْ فعلتَ ذلك وانصرفتَ عنهم، فكأنك تريد زينة الحياة الدنيا وزخارفها.

وفي أمر الرسول صَلَّى اللَّهُ عَلَيْه وَسَلَّمَ بملازمة أهل الصُّفَّة وعدم الانصراف عنهم إلى أهل الدنيا ما يُقوّي هؤلاء النفر من أهل الإيمان الذين جعلوا دَيْدنهم وشاغلهم الشاغل عبادة الله والتقرُّب إليه.

لكن، هل المطلوب أن يكون الناس جميعاً كأهل الصُّفَّة منقطعين للعبادة؟ بالطبع لا، فالحق سبحانه وتعالى جعلهم بين الناس قلّة، في كل بلد واحد أو اثنان ليكونوا أُسْوة تُذكِّر الناس وتكبح جماح تطلّعاتهم إلى الدنيا.

ومن العجيب أن ترى البعض يدَّعي حال هؤلاء، ويُوهم الناس أنه مجذوب، وأنه وَليٌّ نَصْباً واحتيالاً، والشَيء لا يُدَّعَى إلا إذا كانت من ورائه فائدة، كالذي يدَّعي الطب أو يدَّعي العلم لما رأى من مَيْزات الطبيب والعالم. فلما رأى البعض حال هؤلاء المجاذيب، وكيف أنهم عزفوا عن الدنيا فجاءتْ إليهم تدقُّ أبوابهم، وسعى إليهم أهلها بخيراتها، فضلاً عَمَّا لهم من مكانة ومنزلة في النفس ومحبة في القلوب.

فلماذا إذنْ لا يدعون هذه الحال؟ ولماذا لا ينعمون بكل هذه الخيرات دون أدنى مجهود؟ وما أفسد على هؤلاء العباد حالَهم، وما خاض الناس في سيرتهم إلا بسبب هذه الطبقة الدخيلة المدَّعية التي استمرأتْ حياة الكسل والهوان.

ثم يقول تعالى: (وَلاَ تُطِعْ مَنْ أَغْفَلْنَا قَلْبَهُ عَن ذِكْرِنَا. .) (الكهف: ٢٨) لأنه لا يأمرك بالانصراف عَنْ هؤلاء والالتفات إلى أهل الدنيا إلا مَنْ غفل عن ذكر الله، أما مَن اطمأن قلبه إلى ذكْرنا وذاق حلاوة الإيمان فإنه لا يأمر بمثل هذا الأمر، بل هو أقرب ما يكون إلى هؤلاء المجاذيب الأولياء من أهل الصُّفَّة، بل وربما تراوده نفسه أن يكون مثلهم، فكيف يأمر بالانصراف عنهم؟

وقد أوضح النبي صَلَّى اللَّهُ عَلَيْه وَسَلَّمَ الموقف من الدنيا في قوله: (أوحى الله إلى الدنيا: مَنْ خدمني فاخدميه، ومَنْ خدمك فاستخدميه. .) فالدنيا بأهلها في خدمة المؤمن الذي يعمر الإيمانُ قلبه، وليس في باله إلا الله في كل ما يأتي أو يَدَع.

وقوله تعالى: (واتبع هَوَاهُ. .) (الكهف: ٢٨) أي: أن هذا الذي يُحرِّضك على أهل الصُّفَّة ما غفل قلبه عن ذكرنا إلا لأنه سار خلف هواه، فأخذه هواه وألهاه عن ذكر الله، فما دام قد انشغل بشيء يوافق هواه فلن يهتم بمطلوب الله، إنه مشغول بمطلوب نفسه؛ لذلك يقول صَلَّى الله عَلَيْه وَسَلَّمَ: (لا يؤمن أحدكم حتى يكون هواه تبَعاً لما جئتُ به) .

فالمؤمن الحق سَليم الإيمان مَنْ كان هواه ورغبته موافقة لمنهج الله، لا يحيد عنه، وقد قال الحق سبحانه وتعالى: (وَلَو اتبع الحق أَهْوَآءَهُمْ لَفَسَدَتِ السماوات والأرض. .) (المؤمنون: ٧١)

وقوله تعالى: (وَكَانَ أَمْرُهُ فُرُطاً) (الكهف: ٢٨) أي: كان أمره ضياعاً وهباءً، فكأنه أضاع نفسه.

عن كتاب: تفسير الشعراوي

نفحات

فضل النجوم والكواكب على هداية الإنسان

لقد جذبت النجوم والكواكب والشمس والقمر رؤية الخلق منذ بداية الخليقة، ولقد عبر القرآن عن تفكير إبراهيم عليه السلام فيما يراه بعينه ويرصده بفكره عن رؤيته للكواكب في السماء التي كاد أن يعبدها ويقدسها، فسجل القرآن خواطر سيدنا إبراهيم عليه السلام في سورة الأنعام حيث قال "وَكَذَلِكَ نُري إِبْرَاهِيمَ مَلَكُوتَ السَّمَوَاتِ وَالأَرْضِ وَلِيَكُونَ مِنَ الْمُوقِنِينَ (٧٥) فَلَمَّا جَنَّ عَلَيْهِ اللَّيْلُ رَأَى كَوْكَباً قَالَ هَذَا رَبِّي فَلَمَّا أَفَلَ قَالَ لا أُحِبُّ الآفِلِينَ (٧٦) فَلَمَّا رَأَى الْقَمَرَ بَازِغاً قَالَ هَذَا رَبِّي فَلَمَّا أَفَلَ قَالَ لَئِنْ لَمْ يَهْدِنِي رَبِّي لأَكُونَنَّ مِنَ الْقَوْمِ الضَّالِّينَ (٧٧) فَلَمَّا رَأَى الشَّمْسَ بَازِغَةً قَالَ هَذَا رَبِّي هَذَا أَكْبَرُ فَلَمَّا أَفَلَتْ قَالَ يَا قَوْمِ إِنِّي بَرِيءٌ مِمَّا تُشْرِكُونَ (٧٨) إِنِّي وَجَّهْتُ وَجْهِي لِلَّذِي فَطَرَ السَّمَوَاتِ وَالأَرْضَ حَنِيفاً وَمَا أَنَا مِنَ الْمُشْرِكِينَ (٧٩)"، كما ذكرت سورة الرحمن الشمس والقمر فقالت الآية " الشَّمْسُ وَالْقَمَرُ بِحُسْبَانٍ "، وكما جاء عن الفضاء والكون في سورة الأعراف من كلمات الآية (٥٤)" وَالشَّمْسَ وَالْقَمَرَ وَالنُّجُومَ مُسَخَّرَاتٍ بِأَمْرِهِ أَلا لَهُ الْخَلْقُ وَالأَمْرُ تَبَارَكَ اللَّهُ رَبُّ الْعَالَمِينَ"، كما كان للكون فضل فى هداية البشر حيث قالت الآية (٩٧) من سورة الأنعام" وَهُوَ الَّذِي جَعَلَ لَكُمُ النُّجُومَ لِتَهْتَدُوا بِهَا فِي ظُلُمَاتِ الْبَرِّ وَالْبَحْرِ قَدْ فَصَّلْنَا الْآيَاتِ لِقَوْمٍ يَعْلَمُونَ"، وثمة كلمة أخيرة أن حديث القرآن عن الكون لفت أنظار سكان شبة الجزيرة العربية سواء أكانوا فى مكة أم فى المدينة حيث اعتادوا أن يرفعوا رؤوسهم إلى السماء فازداد إيمانهم بالخالق العظيم الذي دبر أرزاقهم بما تمطره السحب من ماء يحيي الأرض بعد موتها لتخرج أعشابها ونباتاتها ليرعوا أنعامهم ويأكلوا من نباتات الأرض طعاما لهم ويشكروا الله على نعمته وذلك درس قيم لا يحتاج إلى معلم، فتابعوا علمهم ليتأملوا في خلق السماوات والأرض وذلك بما ورد في القرآن الكريم "إن في خلق السماوات والأرض واختلاف الليل والنهار لآيات لأولي الألباب(١٩٠) الذين يذكرون الله قياما وقعودا وعلى جنوبهم ويتفكرون في خلق السماوات والأرض ربنا ما خلقت هذا باطلا سبحانك فقنا عذاب النار(١٩١)"سورة آل عمران.

•• بقلم : زين السماك- مفكر إسلامى

www.zeinelsammak.com

فتاوى رمضان

كيف يتم إخراج كفارة تأخير صيام رمضان؟

كيف يتم إخراج كفارة تأخير صيام رمضان، هل أخرجها كل يوم بيومه أم أستطيع إخراج جميع الأيام مرة واحدة وهل أستطيع إخراجها نقداً؟

فنسأل الله العلي القدير أن يشفيك وييسر لك قضاء ما عليك، وطريقة إخراج كفارة تأخير القضاء تكون إما بإطعام مسكين عن كل يوم تم قضاؤه أو تأخير الإطعام إلى أن يتم قضاء كل الأيام، فالأمر فيه سعة، ولكن لا تدفع كفارة أيام رمضان كله لمسكين واحد، بل تدفع كفارة كل يوم منها لمسكين، قال العلامة النفراوي رحمه الله في الفواكه الدواني: (من فرّط في قضاء رمضان إلى أن دخل عليه رمضان آخر فإنه يجب عليه التكفير بإخراج مد عن كل يوم يقضيه يدفعه لمسكين .....)

وأقل ما يجزئ في إطعام المسكين الواحد أن تعطيه 510 غرام من الأرز.

ويجوز إعطاء قيمة الإطعام نقدا، والقيمة المعتمدة لدينا في إطعام المسكين هي 10 درهم.

وإذا عجزت عن إعطاء كل مسكين مدًّا، فيجوز أن توكل شخصا أو جهة خيرية للقيام بالإطعام، والله تعالى أعلم.

في رمضان الماضي صمت أيام القضاء وكان هناك أيام مشكوك فيها فقررت صيامها وتبقى لي يوم واحد منها نويت صيامه لكن جاءتني الدورة إلى أن دخل رمضان الثاني فهل علي شيء غير الصيام؟ وأيهما أولى أن أصوم اليوم المتبقي من رمضان الماضي أم أبادر بقضاء الأيام التي علي من رمضان الثاني ؟

بارك الله تعالى فيك: ما دام الحيض هو الذي منعك من صوم هذا اليوم حتى دخل عليك رمضان فلا تجب عليك كفارة التفريط في القضاء، وإنما عليك قضاء هذا اليوم، لأن الحيض من الأعذار التي تسقط كفارة التفريط مثل المرض، قال العلامة النفراوي رحمه الله تعالى: (لو أخر القضاء حتى بقي من شعبان قدر ما عليه من الأيام، فمرض أو سافر أو حاضت حتى دخل رمضان لم يلزم كفارة لعدم التفريط).

والآن عليك قضاء هذا اليوم، كما عليك قضاء ما تبقى عليك من رمضان الماضي قبل دخول رمضان الذي سيأتي، والمهم أن لا يدخل عليك رمضان القادم إلا بعد أن تقضي ما عليك من رمضان وبما أن ما عليك من رمضان الماضي ما زال وقت قضائه متسعا فابدئي بقضاء اليوم الذي عليك من رمضان الذي قبل الماضي، والله تعالى أعلم.

أنا شاب عمري 25 سنة والحمد لله، أصلي وأبتعد عن الكبائر، ولكن تأتيني أفكار: أنَّ الصغائر لن تغفر أبداً حتى لو صليت... هل هذا وسواس أو أمر طبيعي؟

نسأل الله العلي القدير أن يحقق لك كل رجاء ويحفظك ويبارك فيك، والأفكار التي ذكرت هي من وسوسة الشيطان، فاجتناب الكبائر من أسباب تكفير الصغائر، قال الله تعالى: (إِنْ تَجْتَنِبُوا كَبَائِرَ مَا تُنْهَوْنَ عَنْهُ نُكَفِّرْ عَنْكُمْ سَيِّئَاتِكُمْ وَنُدْخِلْكُمْ مُدْخَلًا كَرِيمًا) (النساء: 31).

والأعمال الصالحة تكفر الصغائر، وقد تخفف من إثم الكبائر، فكرم الله عظيم وفضله واسع؛ قال الإمام النووي رحمه الله في شرحه لصحيح مسلم عند تعليقه على حديث تكفير الصلاة للذنوب: (وقد يقال: إذا كفر الوضوء! فماذا تكفر الصلاة؟ وإذا كفرت الصلاة! فماذا تكفر الجمعات ورمضان؟، وكذلك صوم يوم عرفة كفارة سنتين! ويوم عاشوراء كفارة سنة؟ وإذا وافق تأمينه تأمين الملائكة غفر له ما تقدم من ذنبه؟ والجواب: ما أجابه العلماء، وهو أن كل واحد من هذه المذكورات صالح للتكفير، فإن وجد ما يكفره من الصغائر كفره، وإن لم يصادف صغيرة ولا كبيرة كتبت به حسنات ورفعت به درجات، وإن صادفت كبيرة أو كبائر ولم يصادف صغيرة رجونا أن يخفف من الكبائر)، والله تعالى أعلم.

وزارة العدل
الشئون الفنية والتعاون الدولي
ادارة الكاتب العدل والتصديقات

العدد ١٢٠٣٦ بتاريخ ٢٠١٧/٦/٣

اعلان بالنشر

المرجع : ١٠٣٧

ليكن معلوما للجميع بان السيد/ قيصر محمود محمد يار غوندال - باكستاني الجنسية يرغب في البيع والتنازل عن كامل حصته البالغة ١٠٠٪ الى السيد/ فريد احمد سيد محمد كل - افغاني الجنسية وذلك في (قصر الزعيم لتجارة السيارات المستعملة) بموجب رخصة رقم (٦٠٩٦٧٣) الصادرة من دائرة التنمية الاقتصادية بالشارقة - تعديلات اخرى : تم تغيير الاسم التجاري للرخصة من الاسم القديم (قصر الزعيم لتجارة السيارات المستعملة) الى الاسم الجديد (بحر العروض لتجارة السيارات المستعملة)

وعملابنص المادة (١٤) فقرة (٥) من احكام القانون الاتحادي رقم (٤) لسنة ٢٠١٣ في شان الكاتب العدل . فقد اقتضى نشر هذا الاعلان للعلم وانه سوف يتم التصديق على الاجراء المشار اليه بعد اسبوعين من تاريخ هذا الاعلان فمن لديه اي اعتراض حيال ذلك عليه مراجعة مكتب الكاتب العدل المذكورة لاتباع الاجراءات القانونية

مكتب الكاتب العدل بالشارقة
إنجازات للخدمات الصناعية ١٣

وزارة العدل
الشئون الفنية والتعاون الدولي
ادارة الكاتب العدل والتصديقات

العدد ١٢٠٣٦ بتاريخ ٢٠١٧/٦/٣

اعلان بالنشر

المرجع : ١٠٣٨

ليكن معلوما للجميع بان السيدة/ جميلة مبارك احمد عيسى الدخان - إماراتية الجنسية يرغب في البيع والتنازل عن كامل حصته البالغة ١٠٠٪ وذلك الى السيد/ بوتور عبدالقادر - هندي الجنسية في الرخصة المسماة (شباب الواحة لتجارة الزجاج والمرايا) تأسست بإمارة الشارقة بموجب رخصة رقم (٧٤٨١٠١) الصادرة من دائرة التنمية الاقتصادية بالشارقة - تعديلات اخرى : تم تغيير الشكل القانوني من (مؤسسة فردية) الى (مؤسسة فردية بوكيل خدمات)

وعملابنص المادة (١٤) فقرة (٥) من احكام القانون الاتحادي رقم (٤) لسنة ٢٠١٣ في شان الكاتب العدل . فقد اقتضى نشر هذا الاعلان للعلم وانه سوف يتم التصديق على الاجراء المشار اليه بعد اسبوعين من تاريخ هذا الاعلان فمن لديه اي اعتراض حيال ذلك عليه مراجعة مكتب الكاتب العدل المذكورة لاتباع الاجراءات القانونية

مكتب الكاتب العدل بالشارقة
إنجازات للخدمات الصناعية ١٣

وزارة العدل
الشئون الفنية والتعاون الدولي
ادارة الكاتب العدل والتصديقات

العدد ١٢٠٣٦ بتاريخ ٢٠١٧/٦/٣

اعلان بالنشر

المرجع : ١٠٣٩

ليكن معلوما للجميع بان السيد/ جان محمد خان غلام داود - باكستاني الجنسية يرغب في البيع والتنازل عن جزء من حصته (٥٠٪) من كامل حصته البالغة (١٠٠٪) وذلك الى السيد/ راز محمد بن نزر محمد ، باكستاني الجنسية ، كما يرغب في البيع والتنازل عن جزء من حصته (٥٠٪) من كامل حصته البالغة (١٠٠٪) وذلك الى السيد/ عبدالولي امير خان ، باكستاني الجنسية في الرخصة المسماة (مخبز الفيروز) تأسست بإمارة الشارقة بموجب رخصة رقم (٥٥٠٠٠١) الصادرة من دائرة التنمية الاقتصادية بالشارقة - تعديلات اخرى : تم تغير الشكل القانوني من (مؤسسة فردية بوكيل خدمات) الى (شراكة اعمال مهنية).

وعملابنص المادة (١٤) فقرة (٥) من احكام القانون الاتحادي رقم (٤) لسنة ٢٠١٣ في شان الكاتب العدل. فقد اقتضى نشر هذا الاعلان للعلم وانه سوف يتم التصديق على الاجراء المشار اليه بعد اسبوعين من تاريخ هذا الاعلان فمن لديه اي اعتراض حيال ذلك عليه مراجعة مكتب الكاتب العدل المذكورة لاتباع الاجراءات القانونية

مكتب الكاتب العدل بالشارقة
إنجازات للخدمات الصناعية ١٣

وزارة العدل
الشئون الفنية والتعاون الدولي
ادارة الكاتب العدل والتصديقات

العدد ١٢٠٣٦ بتاريخ ٢٠١٧/٦/٣

اعلان بالنشر

المرجع : ١٠٣٥

ليكن معلوما للجميع بان السيد/ طارق حسن - سويدي الجنسية يرغب في البيع والتنازل عن كامل حصته البالغة ١٠٠٪ في (ورشة الغصن الذهبي لصيانة السيارات) بموجب رخصة رقم (٧٤٥٠٧٩) وذلك الى السيد/ عمرو سيد ربيع محمد - مصري الجنسية

تعديلات اخرى : تنازل صاحب الرخصة الى اخر - وتغيير وكيل خدمات

وعملابنص المادة (١٤) فقرة (٥) من احكام القانون الاتحادي رقم (٤) لسنة ٢٠١٣ في شان الكاتب العدل . فقد اقتضى نشر هذا الاعلان للعلم وانه سوف يتم التصديق على الاجراء المشار اليه بعد اسبوعين من تاريخ هذا الاعلان فمن لديه اي اعتراض حيال ذلك عليه مراجعة مكتب الكاتب العدل المذكورة لاتباع الاجراءات القانونية

مكتب الكاتب العدل بالشارقة
إنجازات للخدمات الصناعية ١٣

محاكم دبي
محاكم دبي الابتدائية

العدد ١٢٠٣٦ بتاريخ ٢٠١٧/٦/٣

اعلان محضر حجز بالنشر
في الدعوى رقم ٢٠١٥/٢٦٥ حجز تحفظي تجاري

موضوع القضية : المطالبة بتوقيع الحجز التحفظي على الاموال والممتلكات العائدة الى المستدعي ضدها المنقولة والغير منقولة وكل ذلك في حدود مبلغ وقدره (١٤٤,٤٥٧,٥١ درهم) (مائة واربعة واربعون الفا واربعمائة وسبعة وخمسون درهم وواحد وخمسون فلسا)

طالب الاعلان : طالب التنفيذ : البنك العربي المتحد - ش م ع

المطلوب اعلانه : المنفذ ضده : ١- سناء ارسلان - فرهاد مجهول محل الاقامة.

موضوع الإعلان : - نعلنكم بانه تم الحجز على اموالكم الخاصة وهي عن الحسابات المصرفية لدى البنوك والاسهم لدى سوق دبي المالي وسوق ابوظبي للاوراق المالية - في حدود المبلغ المطالب به (٩٩,٩٩٨,٥٤) درهم، وذلك للعلم بما جاء ونفاذ مفعوله قانونا.

رئيس القسم

محاكم دبي
محاكم دبي الابتدائية

العدد ١٢٠٣٦ بتاريخ ٢٠١٧/٦/٣

اعلان حكم بالنشر
في الدعوى رقم ٢٠١٧/١١٤٣ عمالي جزئي

الى المحكوم عليه/١- باشن فن الشوكولا - ش ذ م م مجهول محل الاقامة نعلنكم بان المحكمة حكمت بجلستها المنعقدة بتاريخ ٢٠١٧/٤/٢ في الدعوى المذكورة اعلاه لصالح/ عبدالجليل فضل الرحمن بالزام المدعي عليها بان تؤدي للمدعي مبلغ (٢١٢١٧٩) درهم ، وبتذكرة العودة عينا او نقدا ما لم يلتحق بخدمة صاحب عمل آخر وبالمناسب من الرسوم والمصاريف ، واعفت المدعي منها ، ورفضت عدا ذلك من طلبات. حكما بمثابة الحضوري قابلا للاستئناف خلال ثلاثين يوما اعتبارا من اليوم التالي لنشر هذا الاعلان صدر باسم صاحب السمو الشيخ محمد بن راشد بن سعيد آل مكتوم حاكم دبي وتلى علنا.

رئيس القسم

محاكم دبي
محاكم دبي الابتدائية

العدد ١٢٠٣٦ بتاريخ ٢٠١٧/٦/٣

اعلان حكم بالنشر
في الدعوى رقم ٢٠١٦/٤٢٠ تجاري جزئي

الى المحكوم عليه/١- الحورية لتجارة الملابس - ش ذ م م مجهول محل الاقامة نعلنكم بان المحكمة حكمت بجلستها المنعقدة بتاريخ ٢٠١٦/٩/٢٩ في الدعوى المذكورة اعلاه لصالح/ شركة سيتي ترانس انترناشيونال لوجيستيك/ ويمثلها مديرها/ جيا نشينغ فان بالزام المدعي عليها بان تؤدي للمدعية مبلغ ٣٦,٢٨٧,٣٣ درهم والفائدة بواقع ٩٪ سنويا من تاريخ ٢٠١٥/٨/٢٥ وحتى السداد التام والزمتها بالمصاريف ومبلغ الف درهم مقابل اتعاب المحاماة. حكما بمثابة الحضوري قابلا للاستئناف خلال ثلاثين يوما اعتبارا من اليوم التالي لنشر هذا الاعلان صدر باسم صاحب السمو الشيخ محمد بن راشد بن سعيد آل مكتوم حاكم دبي وتلى علنا.

رئيس القسم

محاكم دبي
محاكم دبي الابتدائية

العدد ١٢٠٣٦ بتاريخ ٢٠١٧/٦/٣

اعلان حكم بالنشر
في الدعوى رقم ٢٠١٧/٦٩٦ تجاري جزئي

الى المحكوم عليه/١- ديفجن ايفنت - ديفيشنز للحفلات - مجهول محل الاقامة نعلنكم بان المحكمة حكمت بجلستها المنعقدة بتاريخ ٢٠١٧/٥/١١ في الدعوى المذكورة اعلاه لصالح/ كورتس كلاكس للمعجنات بالزام المدعي عليها بان ترد للمدعية مبلغ ٣٣,٠٠٠ درهم وفائدة ٩٪ من ٢٠١٦/١/١١ وحتى السداد التام ورد اصل الشيك رقم ٠٠٠٠٨٧ مسحوب على بنك الإمارات الاسلامي بمبلغ عشرة الاف درهم استحقاق ٢٠١٦/١٢/١٥ من الحساب رقم ٠٠٣١٥٣٣٩٧٩٠٠٧ والزمتها بالمصاريف. حكما بمثابة الحضوري قابلا للاستئناف خلال ثلاثين يوما اعتبارا من اليوم التالي لنشر هذا الاعلان صدر باسم صاحب السمو الشيخ محمد بن راشد بن سعيد آل مكتوم حاكم دبي وتلى علنا.

رئيس القسم

محاكم دبي
محكمة التمييز

العدد ١٢٠٣٦ بتاريخ ٢٠١٧/٦/٣

اعلان صحيفة طعن بالنشر
في الطعن ٢٠١٧/٣٤٠ طعن تجاري

تدعو دائرة محاكم دبي - محكمة التمييز

الطاعن / ميلاد غلا معلي غلوي صدر ويمثله/ معصومة حسن ناصر الصايغ - بإعلان المطعون ضدهما/ ١- باشار بهروز رزاقي ، ٢- افيار للوساطة العقارية ش ذ م م - مجهولي محل الإقامة

نعلنكم بان الطاعن اقام عليكم الطعن المذكور أعلاه ويتوجب عليكم الحضور الي محكمة التمييز وذلك للرد علي صحيفة الطعن المقدمة ضدكم

رئيس القسم

محاكم دبي
التسويات الودية

العدد ١٢٠٣٦ بتاريخ ٢٠١٧/٦/٣

مذكرة اعلان متنازع ضده بالنشر
في الدعوى ٢٠١٦/٥٠٢ نزاع تعيين خبرة تجاري

الى المتنازع ضده/١- جهاد مسرة مجهولي محل الاقامة بما ان المتنازع/ الركن الاوربي - ش ذ م م ويمثله : سالم علي سالم عبدالله النعيمي قد اقام عليك الدعوى وموضوعها المطالبة بندب خبير متخصص مع الزام المدعي عليه بالرسوم والمصاريف وشمول بالنفاذ المعجل بلا كفالة. وحددت لها جلسة يوم الثلاثاء الموافق ٢٠١٧/٦/٦ الساعة ٩,٣٠ ص بمكتب المصلح لذا فانت مكلف بالحضور او من يمثلك قانونيا وعليك بتقديم ما لديك من مذكرات او مستندات للمحكمة قبل الجلسة بثلاثة ايام على الاقل.

رئيس القسم

محاكم دبي
محاكم دبي الابتدائية

العدد ١٢٠٣٦ بتاريخ ٢٠١٧/٦/٣

اعلان حكم تمهيدي بالنشر
في الدعوى رقم ٢٠١٧/١١٨٤ تجاري جزئي

الى المدعي عليه /١ - خواجة ابرار احمد خواجة غلام رسول مجهولي محل الاقامة بما ان المدعي / بنك الاتحاد الوطني - ش م ع ويمثله : فهد سلطان علي لوتاه بما ان المدعي / بنك الاتحاد الوطني - ش م ع قد اقام الدعوى المذكورة اعلاه وعليه نعلنكم بان المحكمة حكمت بجلستها المنعقدة بتاريخ ٢٠١٧/٥/٣٠ الحكم التمهيدي التالي : فلهذه الاسباب - حكمت المحكمة بمثابة الحضوري وقبل الفصل في الموضوع بندب الخبير المصرفي صاحب الدور بالجدول - وتكون مهمته كالاتي : - الاطلاع على ملف الدعوى والمستندات المقدمة فيها وما عسى ان يقدمه الخصوم - الانتقال لمقرات طرفي الدعوى والاطلاع على المراسلات الورقية والالكترونية وحددت مبلغ اربعة الاف درهم كامانة على ذمة حساب ومصروفات الخبير واتعابه والزمت المدعي بسدادها لخزينة المحكمة وحددت جلسة ٢٠١٧/٦/٦ لسداد الامانة وجلسة ٢٠١٧/٨/١ لايداع التقرير بعد سداد الامانة. وحددت لها المحكمة جلسة يوم الثلاثاء الموافق ٢٠١٧/٦/٦ الساعة ٠٩:٣٠ صباحا في القاعة Ch1.C.13.

رئيس القسم

محاكم دبي
محاكم دبي الابتدائية

العدد ١٢٠٣٦ بتاريخ ٢٠١٧/٦/٣

اعلان بصحيفة اشكال بالنشر
في الدعوى رقم ٢٠١٧/٩ اشكالات عمالية

الى المستشكل ضده : ١ - عبد الرحمن محمد ديب الزحيلي - مجهول محل الاقامة بما أن المستشكل / الراجحي للانشاءات - ذ م م ويمثله : بدر محمد علي القرق - نعلنكم بانه قد تحددت جلسة يوم الخميس الموافق ٢٠١٧/٦/٨ الساعة ٨,٣٠ صباحا بالقاعة ch1B.6 للنظر في الاشكال اعلاه والتي يتوجب عليكم حضورها وفي حالة تخلفكم عن الحضور سيصدر قرار في غيابكم مع نفاذ اثره القانوني بحقكم.

رئيس القسم

محاكم دبي
محاكم دبي الابتدائية

العدد ١٢٠٣٦ بتاريخ ٢٠١٧/٦/٣

اعادة اعلان بالنشر
في الدعوى ٢٠١٧/١٦٣٣ تجاري جزئي

الى المدعي عليه / ١-وورلد وايد اوكشنيرز ليميتد مجهول محل الاقامة بما ان المدعي/ مؤسسة ساري لخدمات حقول النفط والغاز والنقليات العامة - ويمثلها جابر ساري بلوش براك المزروعي - قد أقام عليك الدعوى وموضوعها المطالبة بالزام المدعي عليه أمر أداء مبلغ وقدره اربعمائة وستة واربعون الف وخمسمائة وست واربعون درهما و٦ فلوس. وحددت لها جلسة يوم الثلاثاء الموافق ٢٠١٧/٦/١٣ الساعة ٩,٣٠ ص بالقاعة Ch1.C.12 لذا فأنت مكلف بالحضور أو من يمثلك قانونيا وعليك بتقديم ما لديك من مذكرات او مستندات للمحكمة قبل الجلسة بثلاثة أيام على الأقل وفي حالة تخلفك فان الحكم سيكون بمثابة حضوري.

رئيس القسم

محاكم دبي
محاكم دبي الابتدائية

العدد ١٢٠٣٦ بتاريخ ٢٠١٧/٦/٣

اعادة اعلان بالنشر
في الدعوى ٢٠١٧/١٥٤٢ تجاري جزئي

الى المدعي عليه / ١-باشن فن الشوكولا - ذ م م مجهول محل الاقامة بما ان المدعي/ المدينة للتغليف - ش ذ م م ويمثله : علي اسماعيل ابراهيم الجرمن - قد أقام عليك الدعوى وموضوعها المطالبة بضم ملف النزاع رقم (٢٠١٧/٢٠٠) بالزام المدعي عليه بمبلغ وقدره (١٨,٤٥٣ درهم) والرسوم والمصاريف واتعاب المحاماة والفائدة ١٢٪ من تاريخ الاستحقاق وحتى السداد التام. وحددت لها جلسة يوم الثلاثاء الموافق ٢٠١٧/٦/٦ الساعة ٩,٣٠ ص بالقاعة Ch1.C.13 لذا فأنت مكلف بالحضور أو من يمثلك قانونيا وعليك بتقديم ما لديك من مذكرات او مستندات للمحكمة قبل الجلسة بثلاثة أيام على الأقل وفي حالة تخلفك فان الحكم سيكون بمثابة حضوري.

رئيس القسم

محاكم دبي
محاكم دبي الابتدائية

العدد ١٢٠٣٦ بتاريخ ٢٠١٧/٦/٣

اعادة اعلان بالنشر
في الدعوى ٢٠١٦/٢٤١١ تجاري جزئي

الى الخصم المدخل / ١- مطعم لاقونا - ش ذ م م وتمثله قانونا السيدة/ حنان حاتم عبدالعزيز مجهول محل الاقامة بما ان المدعي/ بنك دبي الاسلامي ويمثله: احمد مهير خميس عبيد بن مسحار - قد أقام عليك الدعوى وموضوعها المطالبة بالزام المدعي عليها بمبلغ وقدره (٥١٦,٦٠٢ درهم) والرسوم والمصاريف والاتعاب. وحددت لها جلسة يوم الاربعاء الموافق ٢٠١٧/٧/٥ الساعة ٨,٣٠ ص بالقاعة Ch1.C.14 لذا فأنت مكلف بالحضور أو من يمثلك قانونيا وعليك بتقديم ما لديك من مذكرات او مستندات للمحكمة قبل الجلسة بثلاثة أيام على الأقل وفي حالة تخلفك فان الحكم سيكون بمثابة حضوري.

رئيس القسم

محاكم دبي
محكمة الاستئناف

العدد ١٢٠٣٦ بتاريخ ٢٠١٧/٦/٣

مذكرة اعادة اعلان بالنشر
في الدعوى ٢٠١٦/٩٣٨ استئناف مدني

الى المستأنف ضده/ ١-عادل محمد علي بابكر ٢-شركة زهور الشرق للتجارة - ش ذ م م مجهولي محل الاقامة بما ان المستأنف /بخيت بن محمد بن نايف العرفى الجهني ويمثله : خالد اسماعيل عبدالعزيز محمد الزرعوني - قد استأنف الحكم الصادر بالدعوى رقم : ٢٠١٦/٥٣٧ مدني جزئي - وحددت لها جلسه يوم الاثنين الموافق ٢٠١٧/٦/١٢ الساعة ١٠,٣٠ صباحا بالقاعة رقم ch2.E.23 وعليه يقتضي حضوركم او من يمثلكم قانونيا وفي حال تخلفكم ستجري محاكمتكم غيابيا

رئيس القسم

محاكم دبي
محاكم دبي الابتدائية

العدد ١٢٠٣٦ بتاريخ ٢٠١٧/٦/٣

مذكرة اعلان مدعى عليه بالنشر
في الدعوى ٢٠١٧/١٠٠٣ مدني جزئي

الى المدعي عليه / ١- محمد حسين محمد عمر مجهول محل الاقامة بما ان المدعي/ سوبيرو شاخست قد أقام عليك الدعوى وموضوعها المطالبة بالزام المدعي عليه بمبلغ وقدره (١١٥٠٠ درهم) والرسوم والمصاريف واتعاب المحاماة والفائدة ٩٪ من تاريخ المطالبة وحتى السداد التام و شمول الحكم بالنفاذ المعجل بلا كفالة. وحددت لها جلسة يوم الاثنين الموافق ٢٠١٧/٦/٥ الساعة ٩,٣٠ ص بالقاعة Ch2.D.17 لذا فأنت مكلف بالحضور أو من يمثلك قانونيا وعليك بتقديم ما لديك من مذكرات او مستندات للمحكمة قبل الجلسة بثلاثة أيام على الأقل

رئيس القسم

محاكم دبي
محاكم دبي الابتدائية

العدد ١٢٠٣٦ بتاريخ ٢٠١٧/٦/٣

مذكرة اعلان مدعى عليه بالنشر
في الدعوى ٢٠١٧/١٧٢١ تجاري جزئي

الى المدعي عليه / ١-برستيج لتجارة المواد الغذائية - ش ذ م م مجهول محل الاقامة بما ان المدعي/ بالحصا كار رينتال - ش ذ م م ويمثله : حسين علي عبدالرحمن لوتاه - قد أقام عليك الدعوى وموضوعها المطالبة بالزام المدعي عليها بمبلغ وقدره (٥٩,٩٩٧,٩٠ درهم) والرسوم والمصاريف واتعاب المحاماة والفائدة ١٢٪ من تاريخ الاستحقاق وحتى السداد التام. وحددت لها جلسة يوم الاثنين الموافق ٢٠١٧/٦/١٢ الساعة ٩,٣٠ ص بالقاعة Ch1.C.12 لذا فأنت مكلف بالحضور أو من يمثلك قانونيا وعليك بتقديم ما لديك من مذكرات او مستندات للمحكمة قبل الجلسة بثلاثة أيام على الأقل (علما بانه تم احالة ملف الدعوى من مكتب ادارة الدعوى الىمحكمة التجارية الجزئية).

رئيس القسم

محاكم دبي
محاكم دبي الابتدائية

العدد ١٢٠٣٦ بتاريخ ٢٠١٧/٦/٣

مذكرة اعلان مدعى عليه بالنشر
في الدعوى ٢٠١٧/١٥٤٣ تجاري جزئي

الى المدعي عليه / ١-كي ار اس للضيافة - ش ذ م م مجهول محل الاقامة بما ان المدعي/ المدينة للتغليف - ش ذ م م ويمثله : علي اسماعيل ابراهيم الجرمن - قد أقام عليك الدعوى وموضوعها نلتمس من المحكمة ضم ملف النزاع ٢٠١٧/٥٣٤ تجاري والمحال من قسم التسويات الودية للمنازعات والزام المدعي عليها بان تؤدي مبلغ وقدره (٦٧,٢٥٨) والفائدة القانونية ١٢٪ من تاريخ رفع الدعوى وحتى السداد التام والزامه بالمصاريف والرسوم ومقابل اتعاب المحاماة. وحددت لها جلسة يوم الاحد الموافق ٢٠١٧/٦/٤ الساعة ٩,٣٠ ص بالقاعة Ch1.C.14 لذا فأنت مكلف بالحضور أو من يمثلك قانونيا وعليك بتقديم ما لديك من مذكرات او مستندات للمحكمة قبل الجلسة بثلاثة أيام على الأقل

رئيس القسم

محاكم دبي
محاكم دبي الابتدائية

العدد ١٢٠٣٦ بتاريخ ٢٠١٧/٦/٣

مذكرة إعادة اعلان مدعى عليه بالنشر
في الدعوى ٢٠١٧/١٠٠٨ تجاري كلي

الى المدعي عليه / ١-ابراهيم بشير خميس بشير المراماه مجهول محل الاقامة بما ان المدعي/ بنك الاتحاد الوطني - ش م ع ويمثله : فهد سلطان علي لوتاه قد أقام عليك الدعوى وموضوعها الزام المدعي عليه بان يؤدي للبنك المدعي مبلغ ٩٩٧٦٣٥ درهم والرسوم والمصاريف ومقابل اتعاب المحاماة والفائدة القانونية بواقع ١٢٪ من تاريخ الاستحقاق الحاصل في ٢٠١٧/٢/١٩ وحتى السداد التام. وحددت لها جلسة يوم الاحد الموافق ٢٠١٧/٧/٩ الساعة ١٠,٠٠ ص بالقاعة Ch1.C.15 لذا فأنت مكلف بالحضور أو من يمثلك قانونيا وعليك بتقديم ما لديك من مذكرات او مستندات للمحكمة قبل الجلسة بثلاثة أيام على الأقل

رئيس القسم

محاكم دبي
محاكم دبي الابتدائية

العدد ١٢٠٣٦ بتاريخ ٢٠١٧/٦/٣

اعلان وتكليف بالوفاء بالنشر
في الدعوى رقم ٢٠١٧/٧٧١ تنفيذ مدني

الى المنفذ ضده/١- سليمان علي مبروك ارشيد مجهول محل الاقامة بما ان طالب التنفيذ/فواز حسين ردن العتيبي قد أقام عليك الدعوى التنفيذية المذكورة اعلاه والزامك بدفع المبلغ المنفذ به وقدره (٨٥٢٠٢٠) درهم وعليه يرجى التنفيذ بما جاء في منطوق الحكم الى طالب التنفيذ او خزينة المحكمة وعليه فان المحكمة ستباشر الاجراءات التنفيذية بحقك في حالة عدم الالتزام بالقرار المذكور خلال ١٥ يوما من تاريخ نشر هذا الاعلان.

رئيس الشعبة

محاكم دبي
محاكم دبي الابتدائية

العدد ١٢٠٣٦ بتاريخ ٢٠١٧/٦/٣

اعلان وتكليف بالوفاء بالنشر
في الدعوى رقم ٢٠١٧/٥٦١ تنفيذ مدني

الى المنفذ ضده/١- عبد الرحمن عربية - بصفته الشخصية وبصفته الشريك والمدير الممثل القانوني لشركة الاحتراف للتجارة - ش ذ م م مجهول محل الاقامة بما ان طالب التنفيذ/احمد العيد غريسي علوي - بصفته الشخصية وبصفته مالك وصاحب - قد أقام عليك الدعوى التنفيذية المذكورة اعلاه والزامك بدفع المبلغ المنفذ به وقدره (٥٨٦٣٦٠) درهم الى طالب التنفيذ او خزينة المحكمة. وعليه فان المحكمة ستباشر الاجراءات التنفيذية بحقك في حالة عدم الالتزام بالقرار المذكور خلال ١٥ يوما من تاريخ نشر هذا الاعلان.

رئيس الشعبة

محاكم دبي
محاكم دبي الابتدائية

العدد ١٢٠٣٦ بتاريخ ٢٠١٧/٦/٣

مذكرة اعلان مدعى عليه بالنشر
في الدعوى ٢٠١٧/١٥٩٦ تجاري جزئي

الى المدعي عليه / ١-تي اس سوهي للنقليات - ش ذ م م مجهول محل الاقامة بما ان المدعي/ شانديجاره لنقل المواد بالشاحنات الثقيلة قد أقام عليك الدعوى وموضوعها المطالبة بالزام المدعي عليه بمبلغ وقدره (١٤٥٠٠٠ درهم) والرسوم والمصاريف واتعاب المحاماة والفائدة ٩٪ من تاريخ المطالبة وحتى السداد التام و شمول الحكم بالنفاذ المعجل بلا كفالة. وحددت لها جلسة يوم الثلاثاء الموافق ٢٠١٧/٦/٢٠ الساعة ٩,٣٠ ص بالقاعة Ch1.C.14 لذا فأنت مكلف بالحضور أو من يمثلك قانونيا وعليك بتقديم ما لديك من مذكرات او مستندات للمحكمة قبل الجلسة بثلاثة أيام على الأقل

رئيس القسم

محاكم دبي
محاكم دبي الابتدائية

العدد ١٢٠٣٦ بتاريخ ٢٠١٧/٦/٣

مذكرة اعلان مدعى عليه بالنشر
في الدعوى ٢٠١٧/١١٢٧ تجاري جزئي

الى المدعي عليه / ١-عباس داود فرحات مجهول محل الاقامة بما ان المدعي/ البنك العربي - ش م ع ويمثله : فهد سلطان علي لوتاه - قد أقام عليك الدعوى وموضوعها المطالبة بالزام المدعي عليها بمبلغ وقدره (٨٢,١٠٦,٧٢ درهم) والرسوم والمصاريف ومقابل اتعاب المحاماة والفائدة القانونية بواقع ١٢٪ من تاريخ الاستحقاق وحتى السداد التام. وحددت لها جلسة يوم الخميس الموافق ٢٠١٧/٦/٨ الساعة ٩,٣٠ ص بالقاعة Ch1.C.14 لذا فأنت مكلف بالحضور أو من يمثلك قانونيا وعليك بتقديم ما لديك من مذكرات او مستندات للمحكمة قبل الجلسة بثلاثة أيام على الأقل (علما بانه تم احالة الدعوى الى المحكمة التجارية الجزئية).

رئيس القسم

أمريكا تؤكد التزامها تجاه حلفائها في آسيا والهادي

•• سنغافورة-رويترز:

قال وزير الدفاع الأمريكي جيم ماتيس امس الجمعة إن الولايات المتحدة ملتزمة تجاه حلفائها بمنطقة آسيا والمحيط الهادي بعد أن وصل إلى سنغافورة لحضور منتدى للدفاع والأمن بالمنطقة.

وهذه هي ثاني زيارة يقوم بها ماتيس للمنطقة منذ توليه منصبه في 20 يناير كانون الثاني وسيحاول طرح سياسة أمريكية واضحة على الحلفاء وطمأنتهم.

وسعى ترامب جاهدا لكسب دعم الصين في قضية كوريا الشمالية وهو ما أثار مخاوف بين حلفاء الولايات المتحدة في جنوب شرق آسيا في الفترة السابقة للمنتدى من احتمال أن تسمح واشنطن لبكين بمزيد من حرية الحركة في أجزاء أخرى من المنطقة.

وقال ماتيس للصحفيين إنه خلال كلمة يلقيها غدا السبت أمام حوار شانجري-لا السنوي في سنغافورة سيتحدث عن النظام الدولي اللازم من أجل أن يسود الهدوء آسيا في إشارة للتصدي لبرنامجي كوريا الشمالية النووي والصاروخي.

وأضاف في حوار شانجري-لا سأؤكد أن الولايات المتحدة تقف مع حلفائنا وشركائنا في آسيا والمحيط الهادي.

ومضى قائلا : تركز وزارة الدفاع على تعزيز الحلفاء وتمكين الدول حتى تستطيع الحفاظ على أمنها بنفسها وتقوية القدرات العسكرية الأمريكية لردع الحرب.

وأورد برنامج المنتدى أنه سيجتمع مع نظرائه من عدد من الدول منها كوريا الجنوبية واليابان واستراليا.

وزاد تركيز الولايات المتحدة على كوريا الشمالية نتيجة عشرات التجارب الصاروخية التي أجرتها بيونجيانج كان آخرها يوم الاثنين بالإضافة إلى تجربتين نوويتين منذ بداية العام الماضي. وتوعدت كوريا الشمالية بتطوير صاروخ باليستي عابر للقارات قادر على حمل رأس نووي ويستطيع ضرب الولايات المتحدة.

تعديلات على اتفاق دفاع آسيوي لمواجهة المخاطر

•• سنغافورة-رويترز:

قال زعماء خمس دول في آسيا والمحيط الهادي امس إنهم سيعكفون على تعديل اتفاق دفاعي أبرم عام 1971 في ذروة الحرب الباردة بهدف حماية سنغافورة وماليزيا، بحيث يشمل تهديدات الإرهاب والمخاوف الأمنية المستجدة. واجتمع في سنغافورة وزراء من الدول المشاركة في اتفاق (ترتيبات دفاع القوى الخمس) وهي سنغافورة وماليزيا وبريطانيا واستراليا ونيوزيلندا للتحاور بشأن تغير الأجواء الأمنية بالمنطقة. وقالت وزيرة الدفاع الاسترالية ماريس بين إن الاجتماع يتيح فرصة أمام دول الاتفاق كي تتفاعل مع الأحداث الحالية وتتفاعل مع مناخ استراتيجي إقليمي متسارع الخطى ويحمل الكثير من التحديات. وفي حين قال الوزراء إن تهديدات المتشددين المحتملة في جنوب شرق آسيا هيمنت على المحادثات قال محللون إن عدم اليقين إزاء صعود نجم الصين والتزامات الولايات المتحدة تجاه المنطقة يلقي الضوء مجددا على أهمية الاتفاق.

نداء تونس نزيف جديد

النيابة أذنت بفتح تحقيق بخصوص تصريحاتها

نداء تونس يقاضي برلمانية اتهمته بالتآمر على أمن الدولة

•• الفجر - تونس - خاص

القت الحرب على الفساد، التي شنها رئيس الحكومة يوسف الشاهد، بظلالها على حزب نداء تونس الذي يبدو ان هذه الحرب ستترك ندوبا على كيانه بعد موجة الاتهامات التي طالته وتحولت الى ما يشبه الحملة ضده، هو الذي يعاني أصلا من ازمة داخلية حادة، أدت الى انشقاقات طالت اغلب قياداته المؤسسة.

اخر سهم طال نداء تونس، كان من داخله، وعلى لسان أحد نوابه في البرلمان، حيث اتهمته صابرين القوبنطيني، المنتمية للحزب والى كتلته النيابية، بالتآمر على امن الدولة.

أعلن حزب حركة نداء تونس، أنه قرر تتبع النائب صابرين القوبنطيني قضائيا حتى تثبت ادعاءاتها واتهامها لقيادة الحزب بالتآمر على أمن الدولة.

ونبه الحزب، في بيان له، وحمل امضاء مديره التنفيذي حافظ قائد السبسي، إلى خطورة ما يحصل هذه المدة من إطلاق ممنهج لحملة من الاشاعات .

ودعا البيان مختلف الفاعلين في المجال السياسي والمدني والإعلامي إلى الارتفاع بمستوى التنافس والحوار إلى الحد الأدنى من الالتزام الأخلاقي والديمقراطي حفاظا على المسار الديمقراطي بالبلاد ، بحسب نص البيان.

وكان سفيان السليطي، مساعد وكيل الجمهورية بالمحكمة الابتدائية بتونس والناطق الرسمي باسم القطب القضائي لمكافحة الإرهاب، أفاد بأن النيابة العمومية بالمحكمة الابتدائية بتونس، أذنت بفتح بحث تحقيقي بخصوص تصريحات النائب صابرين القوبنطيني، المتعلقة بتداول معطيات خطيرة خلال أحد اجتماعات حزب حركة نداء تونس، تخص التآمر على أمن الدولة وتهديد الأمن القومي للبلاد.

وأوضح السليطي أن النيابة العمومية أذنت بفتح التحقيق طبقا لأحكام الفصل 31 من مجلة الإجراءات الجزائية، وبناء على ما صرحت به القوبنطيني في برنامج على أمواج إذاعة خاصة، حيث تطرقت إلى تداول معطيات خطيرة في اجتماع سابق لحركة نداء تونس تخص التآمر على أمن الدولة وتهدد الأمن القومي، مبينة أن هذه المعطيات تتعلق برجل الأعمال الموقوف شفيق الجراية، وبالقضايا المودعة حاليا في شأنه لدى القضاء العسكري.

وكانت القوبنطيني التي تم تجميد عضويتها في حركة نداء تونس وطردها من كتلته النيابية، قد أكدت، أن ما اتخذه الحزب من إجراءات في شأنها يعد مواصلة للتصفية التي تجري في الحزب ضد كل من يخالف الأقلية المهيمنة داخله والتي تعتبر نفسها قيادة، مشيرة إلى أن مواقفها الداعمة للحكومة في حربها على الفساد كانت وراء استبعادها من الحزب.

وبخصوص وجود علاقة بين نواب ومنتمين إلى الحزب برجل الأعمال شفيق الجراية الموقوف، أكدت القوبنطيني، أن نوابا عن حركة نداء تونس تربطهم علاقات مع فجر ليبيا (تحالف مجموعة ميليشيات إسلامية في ليبيا كان صرح جراية في عديد المناسبات بعلاقته بأحد قياداته)، كاشفة في ذات السياق عن تداول معلومات تمس بالأمن القومي في اجتماع سابق للحزب.

وكانت الهيئة السياسية لحركة نداء تونس، قررت، تجميد عضوية النائبة صابرين القوبنطيني من الحركة إلى غاية انعقاد مؤتمر الحزب، وفصلها عن الكتلة النيابية بالاعتماد على لائحة ممضاة من قبل 42 نائبا، معللة قرارها بسلوكها المسيء إلى سمعة الحزب ووحدة هياكله .

صابرين القوبنطيني تتهم

اليونان تزيل مخيما مؤقتا للاجئين

•• أثينا -رويترز:

بدأت الشرطة اليونانية امس الجمعة إزالة مخيم لاجئين مؤقت أقيم في مطار أثينا السابق قبل أكثر من عام. وتقول السلطات إن نحو 100 لاجئ ومهاجر يعيشون في خيام في هيلينيكون مجمع المطار السابق الذي يضم مواقع مهجورة استخدمت في دورة الألعاب الأولمبية في 2004 انخفاضا من نحو 3000 العام الماضي نقل معظمهم إلى أماكن أخرى. وانتقدت جماعات حقوقية الأوضاع في المخيم ووصفتها بأنها مؤسفة وغير صالحة للبشر. وتكدس المئات في خيام في صالة الوصول القديمة الصيف الماضي في درجات حرارة شديدة الارتفاع وواجهوا نقصا في الغذاء وموجات من الجريمة والعنف. وتم إرسالهم إلى هيلينيكون في نوفمبر تشرين الثاني 2015 حينما بدأت الشرطة نقل المئات من الحدود مع مقدونيا.

وتعهدت الحكومة منذ فترة طويلة بإخلاء الموقع الذي وافقت على تأجيره لمستثمرين من القطاع الخاص في إطار خطة إنقاذ مالي لكنها واجهت صعوبة شديدة في إقناع المهاجرين بالانتقال إلى مخيمات أخرى.

ويخشى كثير من المهاجرين، ومعظمهم أفغان لا تنطبق عليهم شروط التسجيل في برنامج أوروبي لإعادة التوطين في دول أخرى بالاتحاد الأوروبي، من أن الانتقال بعيدا عن أثينا قد يصعب عليهم مغادرة اليونان.

دعوة أميركية أوروبية لوقف النزاع في دارفور

•• الخرطوم-أ ف ب:

دعت الولايات المتحدة وعدد من القوى العظمى الخرطوم والمتمردين الى وقف النزاع الذي تجدد في إقليم دارفور في غرب السودان بعد أشهر من الهدوء النسبي.

تجدد النزاع في ولايتي شرق وغرب دارفور قبل أسابيع من اصدار واشنطن قرارها بشأن رفع او الابقاء على العقوبات التجارية المفروضة على السودان منذ عقود.

وأعربت "الترويكا" المختصة بالسودان وتضم الولايات المتحدة وبريطانيا والنروج وسفارات دول الاتحاد الأوروبي عن عميق قلقها اثر المعارك التي اندلعت بين القوات الحكومية وفصيل جيش تحرير السودان الذي يتزعمه ميني ميناوي بعد أشهر من التهدئة.

وقالت الدول الكبرى في بيان نشر مساء الخميس ندعو كاف الأطراف الى ابداء ضبط النفس ووقف كافة الاعمال العسكرية والعودة الى وقف اطلاق النار وفي أقرب وقت صياغة اتفاق مشترك لوقف القتال .

ويشير البيان الى اعلان الخرطوم في كانون الثاني يناير وقف اطلاق النار من جانب واحد لستة أشهر في دارفور.

قرر الرئيس الأميركي السابق باراك اوباما في كانون الثاني يناير رفع بعض العقوبات الاقتصادية عن السودان نظرا لتعاون الخرطوم في مكافحة التهديد الإرهابي في المنطقة.

ولكنه حدد فترة اختبار من ستة اشهر قبل الرفع الفعلي للعقوبات مشترطا وقف المعارك في ولايات دارفور والنيل الأزرق وجنوب كردفان.

ولم يقترح اوباما أي تعديل بشأن ادراج السودان على القائمة الأميركية للدول الداعمة للإرهاب .

ويخضع السودان منذ 1997 لحظر تجاري أميركي لاتهامه بدعم جماعات متطرفة.

ويشهد إقليم دارفور نزاعا داميا بين الجيش السوداني ومتمردين يمثلون قبائل غير عربية للمطالبة بتحسين أوضاعها منذ 2003. وتقول الأمم المتحدة ان النزاع أوقع 300 ألف قتيل وشرد 2،5 ملايين شخص.

إدارة ترامب تطلب إقرار حظر السفر

•• واشنطن-رويترز:

طلبت إدارة الرئيس الأمريكي دونالد ترامب من المحكمة العليا في الولايات المتحدة إقرار حظر سفر مؤقت لمواطني ست دول يغلب على سكانها المسلمون للبلاد وذلك بعد أن عرقلت محاكم أقل درجة تنفيذ القرار على اعتبار أنه ينطوي على تمييز.

وقدمت الإدارة طلبين عاجلين للمحكمة العليا المكونة من تسعة قضاة بهدف وقف حكمين صادرين عن محكمتين أقل درجة يبطلان الأمر التنفيذي الذي أصدره ترامب في السادس من مارس آذار بمنع دخول مواطني إيران وليبيا والصومال والسودان وسوريا واليمن للولايات المتحدة لمدة 90 يوما حتى تتخذ الحكومة الأمريكية إجراءات أكثر صرامة لفحص التأشيرات.

وتأتي الخطوة بعد أن أيدت محكمة استئناف في مدينة ريتشموند بولاية فرجينيا في 25 مايو أيار قرار قاض في ولاية ماريلاند بوقف الأمر.

وقدمت الإدارة طعنا منفصلا في هذه القضية.

نافذة مشرعة

آراء لا تلزمنا ولكنها تمنحنا فرصة اكتشاف كيف يفكر الآخر

الانسحاب من اتفاق باريس:

دونالد ترامب، يفتك بمصداقية أمريكا...!

•• ستيفان بوسي رد

قرر دونالد ترامب انسحاب الولايات المتحدة من اتفاق باريس حول المناخ. وهذا الإعلان واحد من أكثر اللحظات المثيرة في تاريخ الزعامات الأمريكية منذ الحرب العالمية الثانية.

ان انسحاب الولايات المتحدة، ثاني أكبر ملوث في العالم بعد الصين، هو اهانة للعلم، الذي اثبت من خلال أبحاث لا تحصى ولا تعد، أن الزيادة الضخمة في انبعاثات غاز ثاني أكسيد الكربون منذ عصر ما قبل الثورة الصناعية، هي المسؤولة عن ظاهرة الاحتباس الحراري.

ديناميكية بصدد تغيير أمريكا

ويشكل هذا الانسحاب إهانة للتحول التدريجي للاقتصاد. فبرفضه اتفاق باريس التاريخي لعام 2015، يفي دونالد ترامب بوعد من وعود حملته الانتخابية، ولكنه يدل على استخفاف لا يصدق بديناميكية بصدد تحويل أمريكا. ومن اجل إنقاذ 65 ألف فرصة عمل في مناجم الفحم، فانه مستعد ليدير ظهره لاتفاقية متعددة الأطراف، تفاوض بشأنها 195 دولة، وصادقت عليها 147 دولة، مع ان قطاع الطاقة المتجددة، العام والخاص، أحدث أكثر من ثلاثة ملايين موطن شغل في أمريكا.

تنتج ولاية أيوا 36 بالمائة من احتياجاتها من الكهرباء بالاعتماد على طاقة الرياح، وتطمح لإنتاج 50 بالمائة في المستقبل القريب. والعديد من الولايات، كاليفورنيا في صدارتها، جعلت من قضية المناخ أولويتها، ولا شيء يبدو يوقفها. فولاية تكساس، المعروفة بصناعتها النفطية المزدهرة، تستثمر بكثافة منذ سنوات في طاقة الرياح والطاقة الشمسية، لأنها ترى فيها مصلحة اقتصادية. وهذا هو الأمل: مقاومة قرار ترامب يمكن أن تكون واسعة النطاق.

الجهد الهائل للصين

ويمثل انسحاب الولايات المتحدة أيضا إهانة لمسؤولية القوة العالمية الاولى، وهو خطأ فادح في السياسة الخارجية. وسبق ان أعربت أنجيلا ميركل عن ذلك حين اكدت انه لم يعد بإمكان أوروبا التعويل على واشنطن. علما ان الصين تخطط لاستثمار 360 مليار دولار في الطاقة المتجددة بحلول عام 2020. وانسحاب الولايات المتحدة نعمة كبرى لبكين، التي ستظهر وكأنها رأس الحربة في الثورة الطاقية اليوم وغدا.

ان قرار إدارة ترامب هذا يناقض، دون سبب مقنع، خيارات باراك أوباما، الذي عرف كيف يستلهم رؤية طاقية في بلاد عُرفت حتى الآن بازدرائها النسبي بالبيئة. وإذا ما ترك مؤقتا صناعة النفط والغاز تزدهر، فان ذلك كان من منطلق براغماتي، حتى تكون له حرية حركة أكبر في مسائل اخرى. وباستبدال الفحم بالغاز الطبيعي، كطاقة انتقالية، كانت الولايات المتحدة في طريقها لتحقيق أهداف عام 2020 بموجب بروتوكول كيوتو، الذي لم توقعه واشنطن. وبالتفاوض مع الصينيين، ووضع خطة طموحة للحد من انبعاثات غاز ثاني أكسيد الكربون من محطات الفحم، غيّر باراك أوباما نموذج الطاقة الأمريكية.

وأخيرا، ان ما أعلنه دونالد ترامب الخميس، هو إهانة للأغلبية الساحقة من الأمريكيين الذين يعتقدون، مثل وزارة الدفاع الأمريكية، أن التغيّر المناخي يشكل تهديدا خطيرا. وعوض الحاجة الملحة للتحرك والفعل، اختار دونالد ترامب توجيه ضربة قاصمة لمصداقية أمريكا.

ترجمة خيرة الشيباني

• كاتب صحفي متخصص في الولايات المتحدة

اشتباكات مع الشرطة في مظاهرة ضد الحكومة بكابول

•• كابول-رويترز:

طالب مئات المحتجين الأفغان أمس الجمعة باستقالة حكومة الرئيس أشرف عبد الغني بعد هجوم بشاحنة ملغومة في كابول هذا الأسبوع واشتبكوا مع الشرطة التي أطلقت أعيرة نارية في الهواء لمنع تقدمهم. وتجمع أكثر من 1000 محتج قرب موقع انفجار الأربعاء الذي أسفر عن مقتل 80 شخصا على الأقل وإصابة أكثر من 460، وحملوا عبد الغني والرئيس التنفيذي للبلاد عبد الله عبد الله مسؤولية الهجوم. واستخدمت قوات الأمن مدفع المياه والغاز المسيل للدموع لمنع وصول المحتجين، الذين قذف كثير منهم الحجارة، للطريق المؤدي إلى قصر الرئاسة وأطلقت أعيرة نارية في الهواء من أسلحة آلية من حين لآخر. وهجوم الأربعاء واحد من أسوأ الهجمات التي تشهدها كابول منذ الحملة التي قادتها الولايات المتحدة للإطاحة بطالبان عام 2001 وقد سلط الضوء على تزايد العنف في معظم أنحاء البلاد. وقالت نيلوفار نيلجون وهي واحدة من عدد كبير نسبيا من النساء شاركن في الاحتجاج "يجب أن يمارس المجتمع الدولي ضغطا عليهما ويجبرهما على الاستقالة... إنهما لا يستطيعان قيادة البلد». وطالب آخرون بأن تعدم الحكومة سجناء من شبكة حقاني وهي جماعة متشددة مرتبطة بطالبان يلقي مسؤولو المخابرات باللائمة عليها في الهجوم. وقال آخر "لن يكون هناك سلام لحين أن نفعل ذلك. السبيل الوحيد لتحقيق الأمن هو معاقبة الجناة».

إمبراطور اليابان يقترب خطوة من التنازل عن العرش

•• طوكيو-رويترز:

إمبراطور اليابان أكيهيتو امس الجمعة خطوة أخرى من التنازل عن العرش بعد أن وافق مجلس النواب على مشروع قانون يمهد الطريق للتنازل الذي سيكون الأول من نوعه منذ قرابة 200 عام.

وقال أكيهيتو (83 عاما) في تصريحات علنية نادرة العام الماضي إنه يخشى أن يصعب تقدمه في العمر عليه أداء واجباته. وسعى أكيهيتو على مدى عقود لمداواة جراح الحرب العالمية الثانية في الداخل والخارج والتي خاضتها اليابان في عهد والده الإمبراطور هيروهيتو. وسيخلفه ولي عهده الأمير ناروهيتو (57 عاما).

محاكم دبي
محاكم دبي الابتدائية

العدد ١٢٠٣٦ بتاريخ ٢٠١٧/٦/٣
اعلان وتكليف بالوفاء بالنشر
في الدعوى رقم ٢٠١٧/١٣٨٠ تنفيذ تجاري

الى المنفذ ضده/١- اربعة عشر نجما للخدمات الفنية - ش ذ م م ٢-سيد راغب حسين عبدي - بصفته الشخصية وبصفته شريك ومدير اربعة عشر نجما للخدمات الفنية - ش ذ م م مجهولي محل الاقامة بما ان طالب التنفيذ/ بنك الاتحاد الوطني - ش م ع ويمثله : فهد سلطان علي لوتاه - قد أقام عليك الدعوى التنفيذية المذكورة اعلاه والزامك بدفع المبلغ المنفذ به وقدره (٢١٤٨٣٥,١٢) درهم بالتضامن والتكافل الى طالب التنفيذ او خزينة المحكمة. وعليه فان المحكمة ستباشر الاجراءات التنفيذية بحقك في حالة عدم الالتزام بالقرار المذكور خلال ١٥ يوما من تاريخ نشر هذا الاعلان.

رئيس الشعبة

محاكم دبي
محاكم دبي الابتدائية

العدد ١٢٠٣٦ بتاريخ ٢٠١٧/٦/٣
اعلان وتكليف بالوفاء بالنشر
في الدعوى رقم ٢٠١٦/٢٩٥٥ تنفيذ تجاري

الى المنفذ ضده/١- سمترونكس سيميكونداكترز ال تي دي - م م ح ٢-اندراجيت شانتا ساروب سابروال ٣-بهافانا ساروب سابروال مجهولي محل الاقامة بما ان طالب التنفيذ/البنك العربي المتحد - ش م ع ويمثله : موزة عبيد ربيع الخظر - قد أقام عليك الدعوى التنفيذية المذكورة اعلاه والزام المنفذ ضده الاول والثاني بالتضامن بدفع المبلغ المنفذ به وقدره (٩٠٤٧٤٥٥,٢) درهم والزام المنفذ ضده الاول والثالث بان يؤدون لطالب التنفيذ بالتضامن مبلغ وقدره ٥٢٣٥٠٤,٧٦ درهم الى طالب التنفيذ او خزينة المحكمة. وعليه فان المحكمة ستباشر الاجراءات التنفيذية بحقك في حالة عدم الالتزام بالقرار المذكور خلال ١٥ يوما من تاريخ نشر هذا الاعلان.

رئيس الشعبة

محاكم دبي
محاكم دبي الابتدائية

العدد ١٢٠٣٦ بتاريخ ٢٠١٧/٦/٣
اعلان وتكليف بالوفاء بالنشر
في الدعوى رقم ٢٠١٦/١٣٢٩ تنفيذ مدني

الى المنفذ ضده/١- محمد زيد غلام رسول مجهول محل الاقامة بما ان طالب التنفيذ/محمد زمان محمد رمضان قد أقام عليك الدعوى التنفيذية المذكورة اعلاه والزامك بدفع المبلغ المنفذ به وقدره (٤٢٢٠) درهم الى طالب التنفيذ او خزينة المحكمة. وعليه فان المحكمة ستباشر الاجراءات التنفيذية بحقك في حالة عدم الالتزام بالقرار المذكور خلال ١٥ يوما من تاريخ نشر هذا الاعلان.

رئيس الشعبة

محاكم دبي
محاكم دبي الابتدائية

العدد ١٢٠٣٦ بتاريخ ٢٠١٧/٦/٣
اعلان وتكليف بالوفاء بالنشر
في الدعوى رقم ٢٠١٧/٧٧٠ تنفيذ مدني

الى المنفذ ضده/١- سليمان علي مبروك ارشيد مجهول محل الاقامة بما ان طالب التنفيذ/نايف جهز عسكر المطيري قد أقام عليك الدعوى التنفيذية المذكورة اعلاه والزامك بدفع المبلغ المنفذ به وقدره (١٧٣٥٠٢٠) درهم وعليه يرجى التنفيذ بما جاء في منطوق الحكم الى طالب التنفيذ او خزينة المحكمة وعليه فان المحكمة ستباشر الاجراءات التنفيذية بحقك في حالة عدم الالتزام بالقرار المذكور خلال ١٥ يوما من تاريخ نشر هذا الاعلان.

رئيس الشعبة

محاكم دبي
محاكم دبي الابتدائية

العدد ١٢٠٣٦ بتاريخ ٢٠١٧/٦/٣
اعلان وتكليف بالوفاء بالنشر
في الدعوى رقم ٢٠١٧/٤٣٥ تنفيذ عمالي

الى المنفذ ضده/١- ريدستارك ووك كوم مجهول محل الاقامة بما ان طالب التنفيذ/ نديم غفار عبد الغفار قد أقام عليك الدعوى التنفيذية المذكورة اعلاه والزامك بدفع المبلغ المنفذ به وقدره (٢١٨٣٤) درهم الى طالب التنفيذ او خزينة المحكمة. بالاضافة الى مبلغ ١٧٢٩ درهم رسوم لخزينة المحكمة. وعليه فان المحكمة ستباشر الاجراءات التنفيذية بحقك في حالة عدم الالتزام بالقرار المذكور خلال ١٥ يوما من تاريخ نشر هذا الاعلان.

رئيس الشعبة

محاكم دبي
محاكم دبي الابتدائية

العدد ١٢٠٣٦ بتاريخ ٢٠١٧/٦/٣
اعلان وتكليف بالوفاء بالنشر
في الدعوى رقم ٢٠١٧/١٥٩٧ تنفيذ تجاري

الى المنفذ ضده/١- مهتا كشور كومار كانتيلال ٢-فرزانه وغف مالك ٣-شامون عابد علي ممنون مجهولي محل الاقامة بما ان طالب التنفيذ/يوسف سيف علي بن يلوان الفلاحي ويمثله : مختار محمد باقر غريب - قد أقام عليك الدعوى التنفيذية المذكورة اعلاه والزامك بالتضامن بدفع المبلغ المنفذ به وقدره (٣٣٨٠٩٦) درهم الى طالب التنفيذ او خزينة المحكمة. وعليه فان المحكمة ستباشر الاجراءات التنفيذية بحقك في حالة عدم الالتزام بالقرار المذكور خلال ١٥ يوما من تاريخ نشر هذا الاعلان.

رئيس الشعبة

محاكم دبي
محاكم دبي الابتدائية

العدد ١٢٠٣٦ بتاريخ ٢٠١٧/٦/٣
اعلان وتكليف بالوفاء بالنشر
في الدعوى رقم ٢٠١٧/٥٦ تنفيذ تجاري

الى المنفذ ضده/١- محمد عيسى احمد كميل مدني ٢-جانيت هرمنيو فليكس زوجة محمد عيسى احمد كميل مدني - بصفتها ضامن لمحمد عيسى احمد كميل مدني - مجهول محل الاقامة بما ان طالب التنفيذ/بنك الاتحاد الوطني - ش م ع ويمثله : فهد سلطان علي لوتاه - قد أقام عليك الدعوى التنفيذية المذكورة اعلاه والزامك بدفع المبلغ المنفذ به وقدره (١٩٢٥٢٠) درهم بالتضامن الى طالب التنفيذ او خزينة المحكمة. وعليه فان المحكمة ستباشر الاجراءات التنفيذية بحقك في حالة عدم الالتزام بالقرار المذكور خلال ١٥ يوما من تاريخ نشر هذا الاعلان.

رئيس الشعبة

محاكم دبي
محاكم دبي الابتدائية

العدد ١٢٠٣٦ بتاريخ ٢٠١٧/٦/٣
اعلان وتكليف بالوفاء بالنشر
في الدعوى رقم ٢٠١٧/١٣٢٤ تنفيذ تجاري

الى المنفذ ضده/١- عبدالله احمد عبدالله احمد مجهول محل الاقامة بما ان طالب التنفيذ/بنك الاتحاد الوطني - ش م ع ويمثله : فهد سلطان علي لوتاه قد أقام عليك الدعوى التنفيذية المذكورة اعلاه والزامك بدفع المبلغ المنفذ به وقدره (١١٦٢٥٨٧,٩٠) درهم الى طالب التنفيذ او خزينة المحكمة. وعليه فان المحكمة ستباشر الاجراءات التنفيذية بحقك في حالة عدم الالتزام بالقرار المذكور خلال ١٥ يوما من تاريخ نشر هذا الاعلان.

رئيس الشعبة

محاكم دبي
محاكم دبي الابتدائية

العدد ١٢٠٣٦ بتاريخ ٢٠١٧/٦/٣
إعادة اعلان بالنشر
في الدعوى ٢٠١٧/٣٠٢٣ عمالي جزئي

الى المدعي عليه / ١-الارائك لاعمال تبليط الارضيات والحوائط ش.ذ.م.م مجهول محل الاقامة بما ان المدعي / محمد عديل محمد فريد قد أقام عليك الدعوى وموضوعها المطالبة بمستحقات عمالية وقدرها (١٨٧٩٤ درهم) وتذكرة عوده بمبلغ (٢٠٠٠ درهم) والرسوم والمصاريف رقم الشكوى: MB171190274AE وحددت لها جلسة يوم الاثنين الموافق ٢٠١٧/٦/١٩ الساعة ٨,٣٠ ص بمكتب القاضي لذا فأنت مكلف بالحضور أو من يمثلك قانونيا وعليك بتقديم ما لديك من مذكرات او مستندات للمحكمة قبل الجلسة بثلاثة أيام على الأقل، وفي حالة تخلفك فأن الحكم سيكون بمثابة حضوري .

رئيس الشعبة

محاكم دبي
محاكم دبي الابتدائية

العدد ١٢٠٣٦ بتاريخ ٢٠١٧/٦/٣
اعلان حكم بالنشر
في الدعوى رقم ٢٠١٧/٥٥٧ عمالي جزئي

الى المحكوم عليه/١-جابول جلف الكتروميكانيكال ش.ذ.م.م مجهول محل الاقامة نعلنكم بان المحكمة حكمت بجلستها المنعقدة بتاريخ ٢٠١٧/٤/٢٧ في الدعوى المذكورة اعلاه لصالح/دانيلي بول قيلامور التوبانو بالزام المدعي عليها بان تؤدي للمدعي مبلغ (٦٤,٦٨٠ درهم) (اربعة وستون الف وستمائة وثمانون درهم) وتذكرة عودة لموطنه عينا او مقابلها نقدا ما لم يكن قد التحق بالعمل لدى صاحب عمل اخر والزمتها بالمناسب من المصروفات واعفت المدعي من نصيبه منها . حكما بمثابة الحضوري قابلا للاستئناف خلال ثلاثين يوما اعتبارا من اليوم التالي لنشر هذا الاعلان صدر باسم صاحب السمو الشيخ محمد بن راشد بن سعيد آل مكتوم حاكم دبي وتلى علنا.

رئيس القسم

محاكم دبي
محاكم دبي الابتدائية

العدد ١٢٠٣٦ بتاريخ ٢٠١٧/٦/٣
مذكرة اعلان مدعى عليه بالنشر
في الدعوى ٢٠١٧/٣١٠٦ عمالي جزئي

الى المدعي عليه / ١-صالون مارك كافالي للرجال مجهول محل الاقامة بما ان المدعي /علاء صبحي شيخو قد أقام عليك الدعوى وموضوعها المطالبة بمستحقات عمالية وقدرها (٧١٣٠٣ درهم) وتذكرة عوده بمبلغ (٢٠٠٠ درهم) والرسوم والمصاريف رقم الشكوى: MB171506376AE/2017 وحددت لها جلسة يوم الثلاثاء الموافق ٢٠١٧/٦/١٣ الساعة ٨,٣٠ ص بالقاعة: ch1.A.5 لذا فأنت مكلف بالحضور أو من يمثلك قانونيا وعليك بتقديم ما لديك من مذكرات او مستندات للمحكمة قبل الجلسة بثلاثة أيام على الأقل .

رئيس الشعبة

محاكم دبي
محاكم دبي الابتدائية

العدد ١٢٠٣٦ بتاريخ ٢٠١٧/٦/٣
اعلان حكم بالنشر
في الدعوى رقم ٢٠١٧/٣٩ عمالي كلي

الى المدعي عليه/١-احمد اهلي للسياحة ش.ذ.م.م مجهول محل الاقامة بما ان المدعي/كسين لو نعلنكم بان المحكمة حكمت بجلستها المنعقدة بتاريخ ٢٠١٧/٣/١٥ في الدعوى المذكورة اعلاه لصالح/كسين لو بمثابة الحضوري بالزام المدعي عليها بان تؤدي للمدعي مبلغ (٢٧٥٠٠ درهم) (سبعة وعشرون الفا وخمسمائة درهم) وتذكرة عودة الى وطنها عينا او ما يقابلها نقدا مالم تكن وقت التنفيذ قد التحقت بخدمة عمل اخر والزمت المدعي عليها بالمناسب من الرسوم والمصاريف واعفت المدعية من نصيبها فيها ورفضت ما عدا ذلك من طلبات . حكما بمثابة الحضوري قابلا للاستئناف خلال ثلاثين يوما اعتبارا من اليوم التالي لنشر هذا الاعلان صدر باسم صاحب السمو الشيخ محمد بن راشد بن سعيد آل مكتوم حاكم دبي وتلى علنا.

رئيس القسم

محاكم دبي
محاكم دبي الابتدائية

العدد ١٢٠٣٦ بتاريخ ٢٠١٧/٦/٣
إعادة اعلان بالنشر
في الدعوى ٢٠١٧/١٣٤٠ عمالي جزئي

الى المدعي عليه / ١-تريس فيوتشر للخدمات الفنية ش.ذ.م.م مجهول محل الاقامة بما ان المدعي / انصار عباس محمد حنيف قد أقام عليك الدعوى وموضوعها المطالبة بمستحقات عمالية وقدرها (٢٤٩٦٥ درهم) وتذكرة عوده بمبلغ (٨٠٠ درهم) والرسوم والمصاريف رقم الشكوى: AE168496329MB وحددت لها جلسة يوم الخميس الموافق ٢٠١٧/٦/٢٢ الساعة ٨,٣٠ ص بالقاعة: ch1.A.2 لذا فأنت مكلف بالحضور أو من يمثلك قانونيا وعليك بتقديم ما لديك من مذكرات او مستندات للمحكمة قبل الجلسة بثلاثة أيام على الأقل، وفي حالة تخلفك فأن الحكم سيكون بمثابة حضوري .

رئيس الشعبة

محاكم دبي
محاكم دبي الابتدائية

العدد ١٢٠٣٦ بتاريخ ٢٠١٧/٦/٣
مذكرة اعلان مدعى عليه بالنشر
في الدعوى ٢٠١٧/١٧٨٦ عمالي جزئي

الى المدعي عليه / ١-رويال فالكون لنقل الركاب بالحافلات ش.ذ.م.م مجهول محل الاقامة بما ان المدعي /تاج محمد جان محمد قد أقام عليك الدعوى وموضوعها المطالبة بمستحقات عمالية وقدرها (٥٥٢٠٨ درهم) وتذكرة عوده بمبلغ (١٠٠٠ درهم) والرسوم والمصاريف رقم الشكوى: MB170002988AE وحددت لها جلسة يوم الثلاثاء الموافق ٢٠١٧/٧/٤ الساعة ٨,٣٠ ص بالقاعة: ch1.A.1 لذا فأنت مكلف بالحضور أو من يمثلك قانونيا وعليك بتقديم ما لديك من مذكرات او مستندات للمحكمة قبل الجلسة بثلاثة أيام على الأقل .

رئيس الشعبة

محاكم دبي
محاكم دبي الابتدائية

العدد ١٢٠٣٦ بتاريخ ٢٠١٧/٦/٣
إعادة اعلان بالنشر
في الدعوى ٢٠١٧/١٥٧٩ عمالي جزئي

الى المدعي عليه / ١-ريجنت للاعمال الكهروميكانيكية ش.ذ.م.م مجهول محل الاقامة بما ان المدعي / محمد عبدالاحد محمد عبدالستار موندو قد أقام عليك الدعوى وموضوعها المطالبة بمستحقات عمالية وقدرها (٢٤٢٤٠ درهم) وتذكرة عوده بمبلغ (٢٠٠٠ درهم) والرسوم والمصاريف رقم الشكوى: MB170362902AE وحددت لها جلسة يوم الخميس الموافق ٢٠١٧/٧/٦ الساعة ٨,٣٠ ص بالقاعة: ch1.A.5 لذا فأنت مكلف بالحضور أو من يمثلك قانونيا وعليك بتقديم ما لديك من مذكرات او مستندات للمحكمة قبل الجلسة بثلاثة أيام على الأقل، وفي حالة تخلفك فأن الحكم سيكون بمثابة حضوري .

رئيس الشعبة

محاكم دبي
محاكم دبي الابتدائية

العدد ١٢٠٣٦ بتاريخ ٢٠١٧/٦/٣
إعادة اعلان بالنشر
في الدعوى ٢٠١٧/٩٠٠ عمالي جزئي

الى المدعي عليه / ١-هاتش اف ام اس لصيانة المباني ش.ذ.م.م مجهول محل الاقامة بما ان المدعي / جايمي بيروس الديفونسو قد أقام عليك الدعوى وموضوعها المطالبة بمستحقات عمالية وقدرها (١٤٣٢١ درهم) وتذكرة عوده بمبلغ (٢٠٠٠ درهم) والرسوم والمصاريف رقم الشكوى: MB168316103AE وحددت لها جلسة يوم الخميس الموافق ٢٠١٧/٦/٢٢ الساعة ٨,٣٠ ص بالقاعة: ch1.A.2 لذا فأنت مكلف بالحضور أو من يمثلك قانونيا وعليك بتقديم ما لديك من مذكرات او مستندات للمحكمة قبل الجلسة بثلاثة أيام على الأقل، وفي حالة تخلفك فأن الحكم سيكون بمثابة حضوري .

رئيس الشعبة

محاكم دبي
محاكم دبي الابتدائية

العدد ١٢٠٣٦ بتاريخ ٢٠١٧/٦/٣
إعادة اعلان بالنشر
في الدعوى ٢٠١٧/٢٣٩٧ عمالي جزئي

الى المدعي عليه / ١-زهرة الباريا لتجارة البهارات التوابل ش.ذ.م.م مجهول محل الاقامة بما ان المدعي / سفارشاه شهاب الدين قد أقام عليك الدعوى وموضوعها المطالبة بمستحقات عمالية وقدرها (٣٨٠٠٠ درهم) وتذكرة عوده بمبلغ (١٠٠٠ درهم) والرسوم والمصاريف رقم الشكوى: MB171015846AE/2017 وحددت لها جلسة يوم الخميس الموافق ٢٠١٧/٦/٢٢ الساعة ٨,٣٠ ص بالقاعة: ch1.A.1 لذا فأنت مكلف بالحضور أو من يمثلك قانونيا وعليك بتقديم ما لديك من مذكرات او مستندات للمحكمة قبل الجلسة بثلاثة أيام على الأقل، وفي حالة تخلفك فأن الحكم سيكون بمثابة حضوري .

رئيس الشعبة

محاكم دبي
محاكم دبي الابتدائية

العدد ١٢٠٣٦ بتاريخ ٢٠١٧/٦/٣
مذكرة اعلان مدعى عليه بالنشر
في الدعوى ٢٠١٧/١٨٢٦ عمالي جزئي

الى المدعي عليه / ١-جريت ديلز للخدمات الفنية مجهول محل الاقامة بما ان المدعي /عصام محفوظ محمد حسان قد أقام عليك الدعوى وموضوعها المطالبة بمستحقات عمالية وقدرها (٩٦٨٧٢ درهم) وتذكرة عوده بمبلغ (٣٠٠٠ درهم) والرسوم والمصاريف واتعاب المحاماة رقم الشكوى: mb170106849ae وحددت لها جلسة يوم الثلاثاء الموافق ٢٠١٧/٧/٤ الساعة ٨,٣٠ ص بالقاعة: ch1.A.1 لذا فأنت مكلف بالحضور أو من يمثلك قانونيا وعليك بتقديم ما لديك من مذكرات او مستندات للمحكمة قبل الجلسة بثلاثة أيام على الأقل .

رئيس الشعبة

محاكم دبي
محاكم دبي الابتدائية

العدد ١٢٠٣٦ بتاريخ ٢٠١٧/٦/٣
اعلان حكم بالنشر
في الدعوى رقم ٢٠١٧/١٧٦٨ عمالي جزئي

الى المحكوم عليه/١-هرتكو للنقل البري العام مجهول محل الاقامة نعلنكم بان المحكمة حكمت بجلستها المنعقدة بتاريخ ٢٠١٧/٥/١٧ في الدعوى المذكورة اعلاه لصالح/ادواردو بيرانا بيلاس بالزام المدعي عليها بان تؤدي للمدعي مبلغ (سبعة وثلاثون الف وتسعمائة وستة عشر درهما) وتذكرة العودة الى موطنه او قيمتها نقدا ما لم يكن وقت التنفيذ قد التحق بخدمة صاحب عمل اخر والزمتها بالمناسب من المصروفات واعفت المدعي من نصيبه فيها ورفضت ما عدا ذلك من طلبات . حكما بمثابة الحضوري قابلا للاستئناف خلال ثلاثين يوما اعتبارا من اليوم التالي لنشر هذا الاعلان صدر باسم صاحب السمو الشيخ محمد بن راشد بن سعيد آل مكتوم حاكم دبي وتلى علنا.

رئيس القسم

محاكم دبي
محاكم دبي الابتدائية

العدد ١٢٠٣٦ بتاريخ ٢٠١٧/٦/٣
إعادة اعلان بالنشر
في الدعوى ٢٠١٧/١٦٨٩ عمالي جزئي

الى المدعي عليه / ١-وكالة فوكس للاعلان ش.ذ.م.م مجهول محل الاقامة بما ان المدعي / نبيل حلمي ابراهيم سيد قد أقام عليك الدعوى وموضوعها المطالبة بمستحقات عمالية وقدرها (١٠٠٠٠ درهم) وتذكرة عوده بمبلغ (٢٠٠٠ درهم) والرسوم والمصاريف. وحددت لها جلسة يوم الخميس الموافق ٢٠١٧/٧/٦ الساعة ٨,٣٠ ص بالقاعة: ch1.A.5 لذا فأنت مكلف بالحضور أو من يمثلك قانونيا وعليك بتقديم ما لديك من مذكرات او مستندات للمحكمة قبل الجلسة بثلاثة أيام على الأقل، وفي حالة تخلفك فأن الحكم سيكون بمثابة حضوري .

رئيس الشعبة

محاكم دبي
محاكم دبي الابتدائية

العدد ١٢٠٣٦ بتاريخ ٢٠١٧/٦/٣
إعادة اعلان بالنشر
في الدعوى ٢٠١٧/٣٠٤٨ عمالي جزئي

الى المدعي عليه / ١-تش جلاس وميتل الفنية ش.ذ.م.م مجهول محل الاقامة بما ان المدعي / دينيش كومار كشمير سينغ قد أقام عليك الدعوى وموضوعها المطالبة بمستحقات عمالية وقدرها (٢٨١٦٦ درهم) وتذكرة عوده بمبلغ (٢٠٠٠ درهم) والرسوم والمصاريف رقم الشكوى: MB170360176AE وحددت لها جلسة يوم الخميس الموافق ٢٠١٧/٦/٨ الساعة ٨,٣٠ ص بمكتب القاضي لذا فأنت مكلف بالحضور أو من يمثلك قانونيا وعليك بتقديم ما لديك من مذكرات او مستندات للمحكمة قبل الجلسة بثلاثة أيام على الأقل، وفي حالة تخلفك فأن الحكم سيكون بمثابة حضوري .

رئيس الشعبة

محاكم دبي
محاكم دبي الابتدائية

العدد ١٢٠٣٦ بتاريخ ٢٠١٧/٦/٣
مذكرة اعلان مدعى عليه بالنشر
في الدعوى ٢٠١٧/٣٢١٢ عمالي جزئي

الى المدعي عليه / ١-الينور بالاس لخدمات حزم البضائع ش.ذ.م.م مجهول محل الاقامة بما ان المدعي /طارق سليم نور محمد قد أقام عليك الدعوى وموضوعها المطالبة بمستحقات عمالية وقدرها (١٨٢٦١ درهم) وتذكرة عوده بمبلغ (٢٠٠٠ درهم) والرسوم والمصاريف رقم الشكوى: MB170404632AE وحددت لها جلسة يوم الخميس الموافق ٢٠١٧/٧/٦ الساعة ٨,٣٠ ص بالقاعة: ch1.A.5 لذا فأنت مكلف بالحضور أو من يمثلك قانونيا وعليك بتقديم ما لديك من مذكرات او مستندات للمحكمة قبل الجلسة بثلاثة أيام على الأقل .

رئيس الشعبة

محاكم دبي
محاكم دبي الابتدائية

العدد ١٢٠٣٦ بتاريخ ٢٠١٧/٦/٣
مذكرة اعلان مدعى عليه بالنشر
في الدعوى ٢٠١٧/٣٢٦٩ عمالي جزئي

الى المدعي عليه / ١-محمد اكبر للشحن ش.ذ.م.م مجهول محل الاقامة بما ان المدعي /مختيار احمد عبد الرشيد قد أقام عليك الدعوى وموضوعها المطالبة بمستحقات عمالية وقدرها (٢٢٥٩٤ درهم) وتذكرة عوده بمبلغ (٨٠٠ درهم) والرسوم والمصاريف في الشكوى رقم: AE17083696MB وحددت لها جلسة يوم الخميس الموافق ٢٠١٧/٧/٦ الساعة ٨,٣٠ ص بالقاعة: ch1.A.5 لذا فأنت مكلف بالحضور أو من يمثلك قانونيا وعليك بتقديم ما لديك من مذكرات او مستندات للمحكمة قبل الجلسة بثلاثة أيام على الأقل .

رئيس الشعبة

محاكم دبي
محاكم دبي الابتدائية

العدد ١٢٠٣٦ بتاريخ ٢٠١٧/٦/٣
إعادة اعلان بالنشر
في الدعوى ٢٠١٧/٢٥٩٥ عمالي جزئي

الى المدعي عليه / ١-عدنان ياسين للخدمات الفنية ش.ذ.م.م مجهول محل الاقامة بما ان المدعي / رحمن جاويد محمد جاويد قد أقام عليك الدعوى وموضوعها المطالبة بمستحقات عمالية وقدرها (٢٥٧٢٠,٦ درهم) وتذكرة عوده بمبلغ (٢٠٠٠ درهم) والرسوم والمصاريف رقم الشكوى: mb168666980ae وحددت لها جلسة يوم الخميس الموافق ٢٠١٧/٦/٢٢ الساعة ٨,٣٠ ص بالقاعة: ch1.A.1 لذا فأنت مكلف بالحضور أو من يمثلك قانونيا وعليك بتقديم ما لديك من مذكرات او مستندات للمحكمة قبل الجلسة بثلاثة أيام على الأقل، وفي حالة تخلفك فأن الحكم سيكون بمثابة حضوري .

رئيس الشعبة

غيتس طلب من الدوحة وقف التساهل مع الإرهابيين.. قطر.. سجلّ طويل من اللعب على الحبلين

•• واشنطن-وكالات:

كتب إيلي لايك في موقع بلومبرغ أن الرئيس الأمريكي دونالد ترامب نجح في الحصول على تواقيع زعماء دول مجلس التعاون الخليجي الست على إعلان يتعهدون فيه تجفيف منابع تمويل الجهاديين. وتزامن الإعلان مع استكمال إنشاء مركز جديد في السعودية لمكافحة التطرف، ولكن ما حصل لاحقاً أعاد إلى الواجهة سياسة اللعب على الحبلين التي تنتهجها قطر. ولفت لايك إلى أن تلك الخطوات كانت علامة قوية على أن حلفاء أمريكا التقليديين موحدون ضد إيران والمتطرفين السنّة، لكنه أضاف أن ذلك الحلف بدأ بالتفتت سريعاً. وكانت البداية من كلام نسب إلى أمير قطر الشيخ تميم بن حمد آل ثاني. ونقلت عنه وكالة الأنباء القطرية الرسمية قوله أمام متخرجين في الخدمة الوطنية، إنه من المهم تهدئة التوترات مع إيران، وإن حركة حماس الفلسطينية وحزب الله هما حركتا مقاومة شرعيتان، وإن بلاده لها كل الحق في إستضافة زعماء الإخوان المسلمين، علماً أن التنظيم محظور في معظم دول الخليج وفي مصر. وأضاف أن هذا الكلام أثار غضب جيران قطر. وحظرت قناة الجزيرة القطرية في السعودية ودولة الإمارات العربية المتحدة عقب التصريحات المنسوبة إلى أمير قطر. وقال القطريون إن وكالة انبائهم الرسمية قد تم إختراقها وأن هذه التصريحات لم يدل بها الأمير. ومع ذلك فإن الصحف الرسمية في السعودية والامارات هاجمت القطريين على مدى الأسبوع الماضي، متهمة الدوحة بلسان أحد المعلقين بأنه الابن العاصي. حملة ضغط وأشار لايك إلى أنه يمكن توقع مثل هذا الشيء في المنطقة. لكن النزاع كانت له مضاعفات في واشنطن. وعقد ندوة حول قطر والإخوان المسلمين برعاية مؤسسة الدفاع عن الديمقراطيات ومركز جامعة جورج واشنطن للأمن السيبيراني والوطني. ومن الطبيعي أن لا يكون لسياسات الشرق الأوسط علاقة بمثل هذه الأمور. لكن السفيرة الأمريكية لدى قطر دانا شيل سميث اتصلت بكثير من المحاضرين قبل أيام من انعقاد المؤتمر الأسبوع الماضي لتقول إن قطر تقوم بعمل أفضل هذه الأيام في ما يتعلق بمكافحة تمويل الإرهاب. ووصف نائب رئيس المؤسسة لشؤون الأبحاث جوناثان شانزر ما قامت به السفيرة بأنه حملة ضغط. ولفت لايك إلى أن الحجة الرئيسية لدى سميث هي أن أمير قطر الجديد الذي وصل إلى السلطة عام 2013، ملتزم إصلاح نظام بلاده الغامض حيال الجهاديين، وأنه وقع على إعلان تجفيف تمويل الإرهاب في وقت سابق من الشهر الماضي. وفي عام 2014 وقع على إعلان آخر عرف باسم إعلان جدة الذي تلتزم بموجبه دول مجلس التعاون الخليجي إجراءات مشابهة ضد المواطنين العاديين الذين يمولون جماعات مثل طالبان والقاعدة وداعش.

ولكن لايك ذكر بأن لكن لهذه الإمارة الصغيرة تاريخ طويل من اللعب على الحبلين. فمن جهة تستضيف قطر واحدة من أهم القواعد العسكرية الأمريكية في المنطقة في منطقة العديد. وفي الوقع ذاته، يتهمها جيرانها بإدارة حملة ضد الولايات المتحدة وحلفائها. وهناك مثلاً قضية عبدالرحمن عمير النعيمي الذي كان أستاذاً بارزاً للتاريخ في قطر ومؤسساً لمؤسسة الكرامة، التي هي عبارة عن منظمة لحقوق الإنسان تركز على السجناء السياسيين في العالم الإسلامي. وبنهاية عام 2013 صنفته وزارة الخزانة الأمريكية بأنه أحد ممولي القاعدة. وبعد ذلك بعام، أوردت صحيفة ديلي ميل البريطانية أن النعيمي لا يزال يعيش بحرية في الدوحة. وحتى الاونة الأخيرة كانت قطر تستضيف حماس التي هي فرع من الإخوان المسلمين التي تحفر الأنفاق وتشن هجمات بالصواريخ من غزة على إسرائيل. وعندما اعن قادة حماس عن ميثاق جديد لحركتهم فإنهم أطلقوا هذا التعهد من أحد فنادق الدوحة.

ماريو مونتي يدعو الى استكمال الفترة النيابية

برلسكوني يرضيه القانون الانتخابي الجديد

رابطة الشمال دعت قبل عامين لانتخابات مبكرة

الاتفاق على قانون انتخابي جديد:

إيطاليا: لا أهمية للأزمة.. المطلوب نشوة الانتخابات...!

حسابات سياسية ضيقة تسير بإيطاليا مباشرة نحو الحائط

ماتيو رينزي يستعجِل استعادة سلطة يشعر انها انتُزعت منه

في تقدم مستمر، تأمل حركة خمس نجوم الوصول إلى السلطة

•• الفجر - خيرة الشيباني

الأحزاب السياسية الإيطالية الأربعة الرئيسية، الحزب الديمقراطي، فورزا ايطاليا، ورابطة الشمال، وحركة خمس نجوم، اتفقت على قانون انتخابي جديد. وكان اختيارهم على صيغة مستوحاة من المؤسسات الألمانية، النظام النسبي مع عتبة 5 بالمائة من الأصوات للسماح لحزب ما من دخول البرلمان. وهذا خبر جيد وسيئ على حد سواء.

خبر جيّد، لأن إيطاليا تخرج من مأزق دستوري كانت اسيرته منذ عدة أشهر. فالعديد من التعديلات على القوانين القائمة من طرف المحكمة الدستورية، وفشل استفتاء ديسمبر الذي طرحه ماتيو رينزي، أدا في الواقع إلى انحراف: انتخاب الجمعية الوطنية بأغلبية الأصوات، ومجلس شيوخ منتخب عن طريق التمثيل النسبي. نظام غير قابل للتطبيق. وفي نظام برلماني قريب من الجمهورية الرابعة الفرنسية، اين الانتخابات المبكرة خطر دائم، فان غياب قوانين اللعبة وضع لا يحتمل. وخبر سيئ، بسبب ان الاتفاق يُعجّل بانتخابات مبكرة، تخيف الأسواق المالية وأوروبا معا. ان الأكثر استعجالا للذهاب إلى صناديق الاقتراع هو ماتيو رينزي. فالرئيس السابق لبلدية فلورنسا، لم يهضم هزيمته في الاستفتاء على الدستور، والتي أجبرته على الاستقالة من رئاسة الحكومة. وعلى الرغم من أنه أعلن اعتزاله السياسة في حال هزيمته في الاستفتاء، فانه يستعجِل استعادة سلطة يشعر انها انتُزعت منه. من جهة اخرى، قبل ان يتقدّم للناخبين، فإنه لا يريد تحمّل مسؤولية، من خلال وكيله في رئاسة الحكومة الإيطالية باولو جينتيلوني، ميزانية الدموع والدماء التي تطلبها بروكسل من إيطاليا. وبالتالي يريد ماتيو رينزي إرسال الايطاليين إلى صناديق الاقتراع في نهاية سبتمبر، أي قبل إقرار قانون الميزانية.

حركة خمس نجوم تامل الفوز بالسلطة

ماتيو رينزي يستعجل الانتخابات

اتفاق يخرج ايطاليا من مأزق دستوري لكنه يُعجّل بانتخابات مبكرة تخيف الكثيرين

برلسكوني سعيد لان النظام المعتمد لا يجبره على الدخول في تحالفات قبل الانتخابات

في طريق مسدود

من جانبه، سيلفيو برلسكوني راض. فالنظام المعتمد لا يجبره على الدخول في تحالفات قبل الانتخابات، ولم تعد فورزا ايطاليا ملزمة بالتحالف مع رابطة الشمال، المنحازة لمواقف مارين لوبان الفرنسية. ويأمل برلسكوني أن يشكل بعد الانتخابات، التحالف الكبير مع الحزب الديمقراطي. من جهتها، في تقدم مستمر، تأمل حركة خمس نجوم الوصول إلى السلطة، اما الرابطة فقد دعت الى انتخابات مبكرة قبل عامين.

وكل هذا، حسابات سياسية ضيقة تسير بإيطاليا مباشرة نحو الحائط. فبينما وحده نظام الأغلبية، الذي وضعه ماتيو رينزي في قلب الإصلاح، يضمن الاستقرار السياسي، فان القانون الجديد قد لا يسمح بالوصول إلى أغلبية. وحسب جميع التوقعات، لا يوجد حزب ولا ائتلاف محتمل – بين الحزب الديمقراطي وفورزا ايطاليا، أو حركة خمس نجوم مع رابطة الشمال - يمكنه أن يحصل على أكثر من 50 بالمائة من المقاعد.

السيناريو اذن هو عدم الاستقرار، أو عدم القدرة على تشكيل حكومة. وإذا كانت الحكومة غير قادرة على توقيع قانون الموازنة قبل 31 ديسمبر عام 2017، ستكون إيطاليا في فترة مؤقتة وانتقالية. ولتحقيق هدف توفير 15 مليار يورو من الميزانية الذي التزمت به، ستضطر روما للزيادة في ضريبة القيمة المضافة بشكل كبير.

ويرتفع كورال من الأصوات يدعو الى استكمال المدة النيابية إلى نهايتها الطبيعية مايو 2018، من ماريو مونتي الى انريكو ليتا، مرورا بمنظمات أصحاب العمل، والنقابات، وبنك إيطاليا، والأسواق المالية. وقد عاقبت الأسواق المالية فعلا شبه الجزيرة مع انتشار خبر انتخابات مبكرة محتملة من خلال انهيار بورصة ميلانو، والرفع من فارق الأسعار. وهذا سيناريو كابوس لدولة تصل ديونها الى 132 بالمائة من الناتج المحلي الإجمالي، وفي وقت يخطط البنك المركزي الأوروبي لإنهاء التيسير الكمي (شراء الدين العام للدول الأعضاء في منطقة اليورو) عام 2018، وبنظام مصرفي مثقل بـ 360 مليار من قروض مريبة.

ان ايطاليا ستكون يونان الغد.. ولكن لا اهمية للأزمة شرط ان نحصل على نشوة الانتخابات.

عن لوبوان الفرنسية

سيناريو كابوس في الأفق: ايطاليا قد تكون يونان الغد

قد لا يسمح القانون الجديد بأغلبية وسيناريو عدم الاستقرار أو عدم القدرة على تشكيل حكومة هو الأرجح

يتلقى دعماً من مقاتلي القاعدة

داعش في ليبيا.. من المدن إلى الصحراء

•• واشنطن-وكالات:

أشارت مجلة إيكونوميست لنية داعش البقاء في ليبيا على رغم انحسار وجوده في مدنها الكبرى، بعدما انسحب المتطرفون إلى مناطق صحراوية، وباتوا يشكلون خطراً قوياً. وكرفاقهم في العراق وسوريا، تراجع متطرفو داعش في ليبيا، في بداية العام الجاري، بعدما طرد فرعهم، الذي عد سابقاً الأشد فتكاً خارج منطقة المتوسط، من مدينة سرت، معقلهم الساحلي، في ديسمبر، وقصفتهم مقاتلات أمريكية في يناير. ويبدو أن تلك الضربات قضت على الاعتقاد بأنه، مع انهيار معقل "الخلافة" الأصلي في سوريا، قد تصبح ليبيا موئلاً آمناً لداعش. ولكن على رغم تراجع قوة المتطرفين في ليبيا، فإنهم لم ينتهوا بعد، بل لربما كان لهم امتداد دولي. فقد أعاد عدد كبير من المقاتلين تجميع قواهم في رقعة صحراوية تتألف من وديان وهضاب صخرية عند جنوب شرقي طرابلس. وتبحث الشرطة البريطانية عن أدلة تربط بين داعش وسلمان العبيدي، الانتحاري الذي قتل أكثر من عشرين شخصاً أمام صالة للحفلات في مانشستر في مايو(أيار). فقد زار العبيدي ليبيا مؤخراً، وألقي القبض على أخيه وأبيه في طرابلس بعد وقوع الحادث بيومين.

وتلفت "إيكونوميست" لحالة الفوضى التي تضرب ليبيا منذ الانتفاضة التي أدت لخلع القذافي في عام ٢٠١١. وتتطلع جماعات مسلحة، مرتبطة بحكومتين متنافستين، في شرق وغرب ليبيا، للاستيلاء على السلطة.

وقبل عامين أمكن التوصل لاتفاق سلام برعاية الأمم المتحدة، وقع عليه أطراف ليبيون متناحرون. ولكن ذلك الاتفاق لم يؤد لتوحيد ليبيا، ولا لإنشاء دولة فاعلة في ظل حكومة الوفاق الوطني. واستفاد داعش من تلك الفوضى، وفاقمها مؤخراً، عبر مهاجمة خطوط إمداد المياه، ومحطات الوقود. وتشير المجلة لوجود ما يقارب 500 مقاتل ينشطون في ليبيا، وليس آلاف كما قُدر عددهم قبل الهزائم. وفي إشارة إلى التغيرات بين الفصائل الجهادي، يقال إن داعش يتلقى اليوم دعماً من مقاتلي القاعدة، وذلك بالرغم من المشاحنات السائدة بين زعماء التنظيمين في الخارج. وفي ليبيا يعمل هؤلاء في نفس المناطق. ويتنقل المقاتلون بين التنظيمين. ويقول ولفغانغ بوسزتاي، ملحق عسكري نمساوي سابق في ليبيا: أعتقد أن الجانبين يتعاونان في مجالات لوجيستية وتبادل المعلومات. ويقول مسؤولون من حكومة الوفاق الوطني الليبية أشرفوا على استعادة سرت، إن وعورة المنطقة في جنوب ليبيا تصعب مهمة مهاجمة داعش من البر. ولكن هناك مشاكل أيضاً مع الضربات الجوية، لأن الجهاديين ما عادوا يتنقلون بأعداد كبيرة بعدما قتلت قاذفات أمريكية العديد منهم في ضربات نفذت في يناير الأخير. وهم يتنقلون حالياً في مجموعات صغيرة، على طول طرق غير محروسة. وتقول حكومة الوفاق الوطني إنها تراقب تحركاتهم من خلال قاعدة تقع بالقرب من مدينة بني وليد، فيما تتولى أمريكا الرقابة من الجو، وباشرت في الصيف الماضي بتسيير طائرات مراقبة غير مأهولة فوق ليبيا من قواعد موجودة في تونس. وهي تبني حالياً في النيجر قاعدة جديدة خاصة بطائرات غير مأهولة.

إغلاق حدود وتلفت إيكونوميست لإغلاق تشاد لحدودها مع ليبيا في يناير الأخير تحسبًا من تدفق جهاديين إلى أراضيها. كما افتتحت الجزائر قاعدة جوية جديدة لحراسة حدودها. وأقامت تونس، التي عانت من هجمات عدة نفذها جهاديون، ساتراً ترابياً بطول 200 كيلومتر على طول حدودها مع ليبيا. ورغم ذلك، يحتفظ داعش بخلايا بالقرب من سبراطة غرباً، لمساعدة مقاتليه على الخروج من ليبيا والعودة إليها. وأما أوروبا التي تقع على مسافة أقل من 500 كيلومتر من السواحل الليبية، فتراقب الوضع عن قرب. وأدت الفوضى لتحويل ليبيا إلى نقطة دخول رئيسية للمهاجرين أفارقة، إلى أوروبا. ورغم تشديد مراقبة قوات خفر السواحل للمنطقة، يعتقد أن ما يزيد عن خمسين ألف مهاجر وصلوا إلى إيطاليا عبر قوارب انطلقت من ليبيا، في العام الحالي، بما يزيد بنسبة ٤٠٪ عن العام الماضي. ويعتقد البعض أن تجارة التهريب تساهم في تمويل الإرهاب، كما يرجحون وجود جهاديين على متن تلك الرحلات البحرية.

وفي الوقت الحالي، يعمل داعش وحلفاؤه في ليبيا على الحد من نشاطهم، في محاولة لتجميع صفوفهم واستعادة قوتهم. وفي حال لم يمكن التوصل لتسوية في ليبيا، سكون ثمة فرصة مواتية للمتطرفين لاستغلال حالة الفوضى لإعادة تأكيد وجودهم هناك.

يزيدية أسرتها داعش تبكي لدى عودتها لقريتها

•• كوجو-رويترز:

عادت نادية مراد إلى قرية يزيدية في شمال العراق بعد أن تعرضت للأسر ثم باعها تنظيم داعش الإرهابي قبل ثلاث سنوات. انفجرت نادية في البكاء لدى اقترابها من مدرسة جمع فيها المتشددون سكان قرية كوجو وفصلوا فيها الرجال عن النساء قبل ارتكابهم جرائم وصفتها الأمم المتحدة بأنها إبادة جماعية ضد الأقلية اليزيدية. وقالت نادية من على سطح المدرسة التي درست بها لأحد عشر عاما "انتظرت هذا اليوم ما يقرب من ثلاث سنوات». ولدى عودتها، ذهبت نادية لرؤية منزلها وظهرت وهي تمسك بملابس تركتها فيه عام 2014. وقال مقاتل يزيدي إنها لأم نادية التي قتلت خلال التطهير حيث لم يأسرها المتشددون بسبب كبر سنها.

قالت نادية وهي تحاول التماسك أثناء حديثها بحضور صحفيين "كان مبلغ أملنا أن نقتل مثل الرجال بدلا من أن نباع ونغتصب من سوريين وعراقيين... وتونسيين وأوروبيين». وقتل مئات الرجال بالرصاص على أطراف القرية.

وقالت نادية إن أمير داعش الذي أشرف على ما حدث بالمدرسة كان عربيا من المنطقة. وقالت طلب منا تغيير ديانتنا لكن لم يوافق أحد. «سمعنا صوت طلقات الرصاص. في البداية ظننا أن أناسا جاءوا لمساعدتنا لكن عندما نظرنا من النوافذ... رأيناهم يقتلون الرجال. «استنجدنا بالأمم المتحدة وأوروبا وبكردستان والعراق لكن أحدا لم يأت لمساعدتنا». ونقلت داعش نادية، البالغة من العمر حاليا 24 عاما، في صيف 2014 إلى الموصل المعقل الرئيسي للتنظيم في العراق لكن نادية تمكنت من الهرب في نوفمبر تشرين الثاني 2014. وأخبرت نادية مجلس الأمن الدولي بقصتها في 2015 ومنذ ذلك الحين وهي ناشطة مدافعة عن حقوق اليزيديين واللاجئين وحقوق المرأة بشكل عام. وأضافت "اليوم القرية محاطة بالمقابر الجماعية". ومنح البرلمان الأوروبي نادية جائزة سخاروف لحرية الفكر مع امرأة يزيدية أخرى هي لمياء حجي بشار.

محاكم دبي
محاكم دبي الابتدائية

العدد ١٢٠٣٦ بتاريخ ٢٠١٧/٦/٣
اعلان حكم بالنشر
في الدعوى رقم ٢٠١٧/١٣٥٣ عمالي جزئي

الى المحكوم عليه/١-مطعم ومقهى بانوس ش.ذ.م.م مجهول محل الاقامة نعلنكم بان المحكمة حكمت بجلستها المنعقدة بتاريخ ٢٠١٧/٥/١٧ في الدعوى المذكورة اعلاه لصالح/صلاح سامي الحسنية بالزام المدعي عليها بان تؤدي للمدعي مبلغ (٦٠٠٠٠ درهما) (ستون الف درهما) وبتذكرة عودة الى موطنه على الدرجة السياحية عينا او قيمتها وقت تنفيذ الحكم نقدا ما لم يلتحق بخدمة رب عمل اخر والزمت المدعي عليها بالمناسب من الرسوم والمصروفات واعفت المدعي من نصيبه منها . حكما بمثابة الحضوري قابلا للاستئناف خلال ثلاثين يوما اعتبارا من اليوم التالي لنشر هذا الاعلان صدر باسم صاحب السمو الشيخ محمد بن راشد بن سعيد آل مكتوم حاكم دبي وتلى علنا.

رئيس القسم

محاكم دبي
محاكم دبي الابتدائية

العدد ١٢٠٣٦ بتاريخ ٢٠١٧/٦/٣
مذكرة اعلان مدعى عليه بالنشر
في الدعوى ٢٠١٧/٢٨٦٦ عمالي جزئي

الى المدعي عليه / ١-وجدة الدولية لخدمات الاتصالات ذ.م.م مجهول محل الاقامة بما ان المدعي /افتخار حسين محمد حسين قد أقام عليك الدعوى وموضوعها المطالبة بمستحقات عمالية وقدرها (٤٢٨٢٠ درهم) وتذكرة عوده بمبلغ (٢٠٠٠ درهم) والرسوم والمصاريف رقم الشكوى: MB171192188AE وحددت لها جلسة يوم الثلاثاء الموافق ٢٠١٧/٧/٤ الساعة ٨,٣٠ ص بالقاعة: ch1.A.2 لذا فأنت مكلف بالحضور أو من يمثلك قانونيا وعليك بتقديم ما لديك من مذكرات او مستندات للمحكمة قبل الجلسة بثلاثة أيام على الأقل .

رئيس الشعبة

محاكم دبي
محاكم دبي الابتدائية

العدد ١٢٠٣٦ بتاريخ ٢٠١٧/٦/٣
مذكرة اعلان مدعى عليه بالنشر
في الدعوى ٢٠١٧/٤١٠٠ عمالي جزئي

الى المدعي عليه / ١-سبكترم انوفيشنز ش.م.ح مجهول محل الاقامة بما ان المدعي /مصطفى عثمان خان قد أقام عليك الدعوى وموضوعها المطالبة بمستحقات عمالية وقدرها (٧٤٨٠٠ درهم) وتذكرة عوده بمبلغ (٢٠٠٠ درهم) والرسوم والمصاريف .وحددت لها جلسة يوم الثلاثاء الموافق ٢٠١٧/٦/٢٠ الساعة ٨,٣٠ ص بالقاعة: ch1.A.1 لذا فأنت مكلف بالحضور أو من يمثلك قانونيا وعليك بتقديم ما لديك من مذكرات او مستندات للمحكمة قبل الجلسة بثلاثة أيام على الأقل .

رئيس الشعبة

محاكم دبي
محاكم دبي الابتدائية

العدد ١٢٠٣٦ بتاريخ ٢٠١٧/٦/٣
إعادة اعلان بالنشر
في الدعوى ٢٠١٧/٣٦٣٨ عمالي جزئي

الى المدعي عليه / ١-محمد شفيق للخدمات الفنية ش.ذ.م.م مجهول محل الاقامة بما ان المدعي / وقار الحسن خورشيد محمد قد أقام عليك الدعوى وموضوعها المطالبة بمستحقات عمالية وقدرها (٢٦٤٠٠ درهم) وتذكرة عوده بمبلغ (١٠٠٠ درهم) والرسوم والمصاريف رقم الشكوى: mb171678307ae وحددت لها جلسة يوم الاثنين الموافق ٢٠١٧/٦/١٢ الساعة ٨,٣٠ ص بمكتب القاضي لذا فأنت مكلف بالحضور أو من يمثلك قانونيا وعليك بتقديم ما لديك من مذكرات او مستندات للمحكمة قبل الجلسة بثلاثة أيام على الأقل، وفي حالة تخلفك فأن الحكم سيكون بمثابة حضوري .

رئيس الشعبة

محاكم دبي
محاكم دبي الابتدائية

العدد ١٢٠٣٦ بتاريخ ٢٠١٧/٦/٣
اعلان وتكليف بالوفاء بالنشر
في الدعوى رقم ٢٠١٧/٦٥٠ تنفيذ مدني

الى المنفذ ضده/١- ابراهيم احمد علي العور مجهول محل الاقامة بما ان طالب التنفيذ/بثينة بنت الضاوي خالدي قد أقام عليكم الدعوى التنفيذية المذكورة اعلاه والزامكم بدفع المبلغ المنفذ به وقدره (٤٦٩٥٨٠) درهم ، فسخ العقد موضوع الدعوى المبرم بين المدعية والمدعي عليه بتاريخ: ٢٠١٠/٧/١٥ الى طالب التنفيذ او خزينة المحكمة .وعليه فان المحكمة ستباشر الاجراءات التنفيذية بحقك في حالة عدم الالتزام بالقرار المذكور خلال ١٥ يوما من تاريخ نشر هذا الاعلان.

رئيس الشعبة

محاكم دبي
محاكم دبي الابتدائية

العدد ١٢٠٣٦ بتاريخ ٢٠١٧/٦/٣
اعلان وتكليف بالوفاء بالنشر
في الدعوى رقم ٢٠١٧/١٢٨٠ تنفيذ عمالي

الى المنفذ ضده/١- سوهاج للخدمات الفنية ش.ذ.م.م مجهول محل الاقامة بما ان طالب التنفيذ/زاكر حسين ياسين قد أقام عليك الدعوى التنفيذية المذكورة اعلاه والزامك بدفع المبلغ المنفذ به وقدره (١٦٢٥٠) درهم الى طالب التنفيذ او خزينة المحكمة بالاضافة الى مبلغ (١٣٣٨) درهم رسوم لخزينة المحكمة. وعليه فان المحكمة ستباشر الاجراءات التنفيذية بحقك في حالة عدم الالتزام بالقرار المذكور خلال ١٥ يوما من تاريخ نشر هذا الاعلان.

رئيس الشعبة

محاكم دبي
محاكم دبي الابتدائية

العدد ١٢٠٣٦ بتاريخ ٢٠١٧/٦/٣
مذكرة اعلان مدعى عليه بالنشر
في الدعوى ٢٠١٧/٣٢٦٨ عمالي جزئي

الى المدعي عليه / ١-محمد رياض محمد للاعمال الفنية ش.ذ.م.م مجهول محل الاقامة بما ان المدعي /مشير احمد بشير احمد قد أقام عليك الدعوى وموضوعها المطالبة بمستحقات عمالية وقدرها (١٥٧٥٠ درهم) وتذكرة عوده بمبلغ (٨٠٠ درهم) والرسوم والمصاريف في الشكوى رقم: AE169276035MB وحددت لها جلسة يوم الثلاثاء الموافق ٢٠١٧/٦/٦ الساعة ٨,٣٠ ص بمكتب القاضي لذا فأنت مكلف بالحضور أو من يمثلك قانونيا وعليك بتقديم ما لديك من مذكرات او مستندات للمحكمة قبل الجلسة بثلاثة أيام على الأقل .

رئيس الشعبة

محاكم دبي
محاكم دبي الابتدائية

العدد ١٢٠٣٦ بتاريخ ٢٠١٧/٦/٣
مذكرة اعلان مدعى عليه بالنشر
في الدعوى ٢٠١٧/٢٧٨١ عمالي جزئي

الى المدعي عليه / ١-هايتك انتريورز ش.ذ.م.م مجهول محل الاقامة بما ان المدعي /لاتهيش كاني ويمثله:احمد حسن محمد عبدالله المازمي قد أقام عليك الدعوى وموضوعها المطالبة بمستحقات عمالية وقدرها (٦٣٣١٩ درهم) والرسوم والمصاريف واتعاب المحاماة والفائدة القانونية بواقع ١٢٪ سنويا من تاريخ اقامة الدعوى وحتى السداد التام رقم الشكوى: MB170707658EA/2017 وحددت لها جلسة يوم الاحد الموافق ٢٠١٧/٧/٢ الساعة ٨,٣٠ ص بالقاعة: ch1.A.5 لذا فأنت مكلف بالحضور أو من يمثلك قانونيا وعليك بتقديم ما لديك من مذكرات او مستندات للمحكمة قبل الجلسة بثلاثة أيام على الأقل .

رئيس الشعبة

محاكم دبي
محكمة الاستئناف

العدد ١٢٠٣٦ بتاريخ ٢٠١٧/٦/٣
مذكرة إعادة اعلان بالنشر
في الدعوى ٢٠١٦/١٧٢٤ استئناف تجاري

الى المستأنف ضده/ ١- ابراهيم محمد احمد عبدالله مجهول محل الاقامة بما ان المستأنف / عبداله اله مرادالهي قد استأنف القرار/ الحكم الصادر بالدعوى رقم ٢٠١٦/١٢٩٢ تجاري جزئي بتاريخ: ٢٠١٦/١١/١٧ وحددت لها جلسه يوم الاثنين الموافق ٢٠١٧/٦/١٩ الساعة ١٠,٣٠ صباحا بالقاعة رقم ch2.D.17 وعليه يقتضي حضوركم او من يمثلكم قانونيا وفي حال تخلفكم ستجري محاكمتكم غيابيا

رئيس القسم

محاكم دبي
محاكم دبي الابتدائية

العدد ١٢٠٣٦ بتاريخ ٢٠١٧/٦/٣
اعلان وتكليف بالوفاء بالنشر
في الدعوى رقم ٢٠١٧/١٢١١ تنفيذ تجاري

الى المنفذ ضده/١- ابراهيم مفتاح الحاج مفتاح العبيدلي مجهول محل الاقامة بما ان طالب التنفيذ/بنك الاتحاد الوطني ش.م.ع ويمثله:فهد سلطان علي لوتاه قد أقام عليك الدعوى التنفيذية المذكورة اعلاه والزامك بدفع المبلغ المنفذ به وقدره (٤٣٤٠٢٨) درهم الى طالب التنفيذ او خزينة المحكمة وعليه فان المحكمة ستباشر الاجراءات التنفيذية بحقك في حالة عدم الالتزام بالقرار المذكور خلال ١٥ يوما من تاريخ نشر هذا الاعلان.

رئيس الشعبة

محاكم دبي
محاكم دبي الابتدائية

العدد ١٢٠٣٦ بتاريخ ٢٠١٧/٦/٣
اعلان وتكليف بالوفاء بالنشر
في الدعوى رقم ٢٠١٧/٧٧٢ تنفيذ مدني

الى المنفذ ضده/١- سليمان علي مبروك ارشيد مجهول محل الاقامة بما ان طالب التنفيذ/نايف جهز عسكر المطيري قد أقام عليك الدعوى التنفيذية المذكورة اعلاه والزامك بدفع المبلغ المنفذ به وقدره (٢٤٤٨٢٠) درهم الى طالب التنفيذ او خزينة المحكمة .وعليه فان المحكمة ستباشر الاجراءات التنفيذية بحقك في حالة عدم الالتزام بالقرار المذكور خلال ١٥ يوما من تاريخ نشر هذا الاعلان.

رئيس الشعبة

محاكم دبي
محاكم دبي الابتدائية

العدد ١٢٠٣٦ بتاريخ ٢٠١٧/٦/٣
اعلان وتكليف بالوفاء بالنشر
في الدعوى رقم ٢٠١٧/٤٥٤ تنفيذ مدني

الى المنفذ ضده/١- محمد كرم يحى عبدالجميد مجهول محل الاقامة بما ان طالب التنفيذ/هبه هشام محمد جميل وهبي قد أقام عليك الدعوى التنفيذية المذكورة اعلاه والزامك بدفع المبلغ المنفذ به وقدره (٢٤٥٠٠) درهم الى طالب التنفيذ او خزينة المحكمة .وعليه فان المحكمة ستباشر الاجراءات التنفيذية بحقك في حالة عدم الالتزام بالقرار المذكور خلال ١٥ يوما من تاريخ نشر هذا الاعلان.

رئيس الشعبة

محاكم دبي
محاكم دبي الابتدائية

العدد ١٢٠٣٦ بتاريخ ٢٠١٧/٦/٣
اعلان وتكليف بالوفاء بالنشر
في الدعوى رقم ٢٠١٧/٣٣٩ تنفيذ عقاري

الى المنفذ ضده/١- تاون سنتر منجمنت المحدودة مجهول محل الاقامة بما ان طالب التنفيذ/بتول محسن جواد ويمثله:عباس مشتت فندي المالكي

نعلنكم بالحكم الصادر في الدعوى رقم: ٢٠١٦/٥٣٠ عقاري كلي يوم الاحد بتاريخ: ٢٠١٦/١١/١٤ باعتباره سندا تنفيذيا وذلك: ١- بالزامكم بسداد مبلغ وقدره عن الوحدة العقارية الاولى (١٧٧٧٨٤) درهم وعن الوحدة العقارية الثانية مبلغ وقدره (٢٠٥٦٠٨,٥) درهم اجمالي (٤٧٣٩٥٦,٠٥) درهم والفائدة القانونية عم مجموع المبلغين بواقع ٩٪ حتى تمام السداد الى طالب التنفيذ او خزينة المحكمة خلال ١٥ يوم من تاريخ نشر هذا الاعلان. ٢- بطلان العقدان المبرمان بين المدعي عليها وبين المدعية بتاريخي: ٢٠٠٥/٥/١٢ و ٢٠٠٨/٧/٨ عن الوحدتين العقاريتين: ٤٠٦ و ٦٠٨ وموقف سيارات لكل منهما في العقار رقم ب ٢ بمشروع دبي لاجون . وعليه فان المحكمة ستباشر الاجراءات التنفيذية بحقك في حالة عدم الالتزام بالقرار المذكور خلال ١٥ يوما من تاريخ نشر هذا الاعلان

رئيس الشعبة

محاكم دبي
محاكم دبي الابتدائية

العدد ١٢٠٣٦ بتاريخ ٢٠١٧/٦/٣
مذكرة اعلان متظلم ضده بالنشر
في الدعوى ٢٠١٧/١٧٩ تظلم تجاري

الى المتظلم ضده / ١-جون ماتيو فيليب عن نفسه كضامن للتسهيلات المصرفية وبصفته شريك والمدير الخول بالتوقيع لمؤسسة رؤية الامارات للحفلات مجهول محل الاقامة بما ان المتظلم /بنك ابوظبي الوطني ويمثله: نوال زايد سالمين ظبيك الحوسني قد أقام عليكم التظلم المذكور اعلاه وموضوعه تظلم من القرار الصادر في الامر على عريضة رقم ٢٠١٧/١٤٨ الخاص بالدعوى رقم: ٢٠١٧/٤٦٥ والرسوم والمصاريف. وحددت لها جلسة يوم الاحد الموافق ٢٠١٧/٦/٤ الساعة ٠٨,٣٠ ص بالقاعة : Ch 1.B.6 لذا فأنت مكلف بالحضور أو من يمثلك قانونيا وعليك بتقديم ما لديك من مذكرات او مستندات للمحكمة قبل الجلسة بثلاثة أيام على الأقل ، وفي حالة تخلفك فأن الحكم سيكون بمثابة حضوري .

رئيس الشعبة

محاكم دبي
محاكم دبي الابتدائية

العدد ١٢٠٣٦ بتاريخ ٢٠١٧/٦/٣
مذكرة اعلان متظلم ضده بالنشر
في الدعوى ٢٠١٧/٦٦ تظلم مدني

الى المتظلم ضده / ١-سيد عنايت حسين شاه مجهول محل الاقامة بما ان المتظلم / كوشي للنقل العام ذ.م.م ويمثله: علي صالح عبدالرسول الشواب قد أقام عليكم التظلم المذكور اعلاه وموضوعه تظلم من القرار الصادر في الدعوى رقم ٢٠١٧/٢٥٩ امر على عريضة مدني والرسوم والمصاريف. وحددت لها جلسة يوم الثلاثاء الموافق ٢٠١٧/٦/١٣ الساعة ١١,٠٠ ص بالقاعة : Ch 1.B.6 لذا فأنت مكلف بالحضور أو من يمثلك قانونيا وعليك بتقديم ما لديك من مذكرات او مستندات للمحكمة قبل الجلسة بثلاثة أيام على الأقل ، وفي حالة تخلفك فأن الحكم سيكون بمثابة حضوري .

رئيس الشعبة

محاكم دبي
محاكم دبي الابتدائية

العدد ١٢٠٣٦ بتاريخ ٢٠١٧/٦/٣
اعلان حكم بالنشر
في الدعوى رقم ٢٠١٦/١٨٥٤ احوال نفس مسلمين

الى المدعي عليه/١-اسامه مفيد سراي الدين مجهول محل الاقامة بما ان المدعي/ رؤى حسين زهر الدين نعلنكم بان المحكمة حكمت بجلستها المنعقدة بتاريخ ٢٠١٧/٥/٨ في الدعوى المذكورة اعلاه لصالح/رؤى حسين زهر الدين باعلان المدعي عليه بالحكم بالنشر حكمت المحكمة بمثابة الحضوري ١- بتطليق المدعية/ رؤى حسين زهر الدين من زوجها المدعي عليه/اسامه مفيد سراي الدين بطلقة بائنة للضرر وعلى المدعية احصاء عدتها الشرعية وفق حالها اعتبارا من تاريخ صيرورة الحكم بالتطليق باتا ٢- الزام المدعي عليه بالرسوم والمصروفات . حكما بمثابة الحضوري قابلا للاستئناف خلال ثلاثين يوما اعتبارا من اليوم التالي لنشر هذا الاعلان صدر باسم صاحب السمو الشيخ محمد بن راشد بن سعيد آل مكتوم حاكم دبي وتلى علنا.

رئيس القسم

محاكم دبي
محاكم دبي الابتدائية

العدد ١٢٠٣٦ بتاريخ ٢٠١٧/٦/٣
إعادة إعلان بالنشر
في الدعوى ٢٠١٧/٨٥٩ تجاري كلي

الى المدعي عليه / ١- عبدالعزيز محمد سالم احمد خريطان المري مجهول محل الاقامة بما ان المدعي/ بنك دبي الاسلامي (شركة مساهمة عامة) ويمثله:بدر محمد علي القرق قد أقام عليك الدعوى وموضوعها المطالبة بالزام المدعي عليه بان يؤدي للبنك المدعي مبلغ (٦٧٨,٠٨٢) درهم بما يعادل كمية (٢٧١,٢٣٢,٨٠) كليو جرام من السكر المترصدة في ذمته عن عقد السلم المؤرخ: ٢٠١٥/٢/٢٨ مع الزامه بالرسوم والمصاريف ومقابل اتعاب المحاماة.وحددت لها جلسة يوم الاثنين الموافق: ٢٠١٧/٦/١٩ الساعة: ١٠:٠٠ ص بالقاعة: ch2.E.22 لذا فأنت مكلف بالحضور أو من يمثلك قانونيا وعليك بتقديم ما لديك من مذكرات او مستندات للمحكمة قبل الجلسة بثلاثة أيام على الأقل ، وفي حالة تخلفك فأن الحكم سيكون بمثابة حضوري .

رئيس القسم

محاكم دبي
محاكم دبي الابتدائية

العدد ١٢٠٣٦ بتاريخ ٢٠١٧/٦/٣
اعلان حكم بالنشر
في الدعوى رقم ٢٠١٦/١٣٢٧ مدني جزئي

الى المحكوم عليه/١-نصيب صالح جمعه مبارك مجهول محل الاقامة نعلنكم بان المحكمة حكمت بجلستها المنعقدة بتاريخ ٢٠١٧/١/١٩ في الدعوى المذكورة اعلاه لصالح/عامر عبدالله محمد سعيد اسماعيل بتثبيت الحجز التحفظي رقم: ٤٧لسنة ٢٠١٦ والصادر في: ٢٠١٦/٧/٢٧ وبالزام المدعي عليه بان يؤدي للمدعي مبلغ مائة وثلاثون الف درهم وفائدة بواقع ٩٪ من تاريخ ٢٠١٦/٧/٣١ حتى السداد التام والزمته بالمصاريف وخمسمائة درهم مقابل اتعاب المحاماة. حكما بمثابة الحضوري قابلا للاستئناف خلال ثلاثين يوما اعتبارا من اليوم التالي لنشر هذا الاعلان صدر باسم صاحب السمو الشيخ محمد بن راشد بن سعيد آل مكتوم حاكم دبي وتلى علنا.

رئيس القسم

محاكم دبي
محاكم دبي الابتدائية

العدد ١٢٠٣٦ بتاريخ ٢٠١٧/٦/٣
اعادة اعلان بالنشر
في الدعوى ٢٠١٧/١٢١٩ مدني جزئي

الى المدعي عليه / ١- فوزي بوركي مظفر بوركي مجهول محل الاقامة بما ان المدعي/ ناصر حاجي روح الامين قد أقام عليك الدعوى وموضوعها دعوى صحة ونفاذ بيع المركبة رقم: G/70337 خصوصي دبي نوع هيونداي سوناتا موديل ١٩٩٨ لون ابيض رقم الشاسي (KMHCF24F1WA075388) مقابل مبلغ وقدره (٢٢٠٠) درهم والزام المدعي عليه بتسجيل المركبة باسمه والزام المدعي عليه بالرسوم والمصاريف. وحددت لها جلسة يوم الاثنين الموافق ٢٠١٧/٦/١٢ الساعة ٩,٣٠ ص بالقاعة Ch 2.D.18 لذا فأنت مكلف بالحضور أو من يمثلك قانونيا وعليك بتقديم ما لديك من مذكرات او مستندات للمحكمة قبل الجلسة بثلاثة أيام على الأقل وفي حالة تخلفك فان الحكم سيكون بمثابة حضوري.

رئيس القسم

محاكم دبي
محاكم دبي الابتدائية

العدد ١٢٠٣٦ بتاريخ ٢٠١٧/٦/٣
اعادة اعلان بالنشر
في الدعوى ٢٠١٧/١٣٠٥ مدني جزئي

الى المدعي عليه / ١- سامي الدين سوهايل محمد مجهول محل الاقامة بما ان المدعي/ فيصل ياسر فضل ماني قد أقام عليك الدعوى وموضوعها المطالبة بصحة ونفاذ عقد بيع مركبة والرسوم والمصاريف. وحددت لها جلسة يوم الخميس الموافق ٢٠١٧/٦/٨ الساعة ٩,٣٠ ص بالقاعة Ch 2.D.18 لذا فأنت مكلف بالحضور أو من يمثلك قانونيا وعليك بتقديم ما لديك من مذكرات او مستندات للمحكمة قبل الجلسة بثلاثة أيام على الأقل وفي حالة تخلفك فان الحكم سيكون بمثابة حضوري.

رئيس القسم

محاكم دبي
محاكم دبي الابتدائية

العدد ١٢٠٣٦ بتاريخ ٢٠١٧/٦/٣
مذكرة اعلان مدعى عليه بالنشر
في الدعوى ٢٠١٧/١٦٧٩ تجاري جزئي

الى المدعي عليه / ١- بارادي دي فروي مطعم ومقهى ش.ذ.م.م مجهول محل الاقامة بما ان المدعي/ جرين هاوس لتجارة المواد الغذائية ذ.م.م قد أقام عليك الدعوى وموضوعها المطالبة بالزام المدعي عليها بمبلغ وقدره (١٢١٨٥) درهم والرسوم والمصاريف . وحددت لها جلسة يوم الثلاثاء الموافق ٢٠١٧/٦/٦ الساعة ٩,٣٠ ص بالقاعة Ch 1.C.13 لذا فأنت مكلف بالحضور أو من يمثلك قانونيا وعليك بتقديم ما لديك من مذكرات او مستندات للمحكمة قبل الجلسة بثلاثة أيام على الأقل.

رئيس القسم

محاكم دبي
محاكم دبي الابتدائية

العدد ١٢٠٣٦ بتاريخ ٢٠١٧/٦/٣
إعادة إعلان بالنشر
في الدعوى ٢٠١٧/١٦١٩ تجاري جزئي

الى المدعي عليه / ١- شركة ديرج وايست كوست ش.ذ.م.م ٢- شركة ربض للمقاولات ذ.م.م مجهول محل الاقامة بما ان المدعي/ اكسبرت درايف ش.ذ.م.م - فرع قد أقام عليك الدعوى وموضوعها المطالبة بالزام المدعي عليهما بمبلغ وقدره (٦٨,٢٥٢ درهم) والرسوم والمصاريف واتعاب المحاماة والفائدة ٩٪ من تاريخ المطالبة وحتى السداد التام وشمول الحكم بالنفاذ المعجل بلا كفالة. وحددت لها جلسة يوم الخميس الموافق ٢٠١٧/٦/١٥ الساعة ٩,٣٠ ص بالقاعة Ch 1.C.13 لذا فأنت مكلف بالحضور أو من يمثلك قانونيا وعليك بتقديم ما لديك من مذكرات او مستندات للمحكمة قبل الجلسة بثلاثة أيام على الأقل وفي حالة تخلفك فان الحكم سيكون بمثابة حضوري.

رئيس القسم

محاكم دبي
محاكم دبي الابتدائية

العدد ١٢٠٣٦ بتاريخ ٢٠١٧/٦/٣
مذكرة اعلان مدعى عليه بالنشر
في الدعوى ٢٠١٧/١٥٩٣ تجاري جزئي

الى المدعي عليه / ١- عبدرزق عبدالفتاح عبدالمحسن مجهول محل الاقامة بما ان المدعي/ ثائر نور الدين جميل زيد الكيلاني بوكالة/ناتلا اكوبيان بموجب الوكالة المصدقة اصولا قد أقام عليك الدعوى وموضوعها المطالبة بالزام المدعي عليه بمبلغ وقدره (١٢٨٦٦٠) درهم والرسوم والمصاريف والفائدة ٩٪ من تاريخ المطالبة وحتى السداد . وحددت لها جلسة يوم الخميس الموافق ٢٠١٧/٦/١٥ الساعة ٩,٣٠ ص بالقاعة Ch 1.C.14 لذا فأنت مكلف بالحضور أو من يمثلك قانونيا وعليك بتقديم ما لديك من مذكرات او مستندات للمحكمة قبل الجلسة بثلاثة أيام على الأقل ، علما بانه تم احالة الدعوى الى المحكمة التجارية الجزئية .

رئيس القسم

محاكم دبي
محاكم دبي الابتدائية

العدد ١٢٠٣٦ بتاريخ ٢٠١٧/٦/٣
مذكرة إعلان مدعى عليه بالنشر
في الدعوى ٢٠١٧/١٠١٠ تجاري كلي

الى المدعي عليه / ١- شركة جينى للتجارة ذ.م.م ويمثلها قانونا مديرها/الكسندر جون اس مجهول محل الاقامة بما ان المدعي/ مؤسسة علي بن محمد ميرزا التجارية ويمثلها قانونا/ علي بن محمد بن ميرزا ويمثله:عبداللطيف محمد ابوبكر احمد الحمادي قد أقام عليك الدعوى وموضوعها المطالبة بالزام المدعي عليها بمبلغ وقدره (٢,٨٢١,٩٠٩,٩٧ درهم) والرسوم والمصاريف واتعاب المحاماة والفائدة ١٢٪ من تاريخ المطالبة وحتى السداد التام وشمول الحكم بالنفاذ المعجل بلا كفالة. وحددت لها جلسة يوم الاحد الموافق ٢٠١٧/٦/١١ الساعة ١٠,٠٠ ص بالقاعة Ch 1.C.15 لذا فأنت مكلف بالحضور أو من يمثلك قانونيا وعليك بتقديم ما لديك من مذكرات او مستندات للمحكمة قبل الجلسة بثلاثة أيام على الأقل.

رئيس القسم

فعاليات وأنشطة متميزة في سوق رمضان الليلي بدبي

•• دبي-وام:

يزخر سوق رمضان الليلي بدبي في نسخته السادسة بالعديد من الفعاليات والأنشطة التي تلبي احتياجات جميع أفراد الأسرة الراغبة بالتسوق وتمضية الأمسيات الرمضانية من خلال الترفيه الذي يواكب ذائقة جميع أفراد العائلة. ومن المتوقع ان يستقطب السوق - الذي افتتحه سعادة أحمد عبدالكريم محمد جلفار مدير عام هيئة تنمية المجتمع في دبي وتستمر فعالياته حتى العاشر من يونيو الجاري في مركز دبي التجاري العالمي - حشودا متنوعة من الزوار يزيد عددها على 80 ألف زائر يستمتعون بما تقدمه مجموعة كبيرة من الجهات والشركات العارضة من مجالس رمضانية تقليدية تضم أجنحة خاصة بالسيدات لرسم الحناء علاوة على فرصة بأن يدون الضيوف أسماءهم في موسوعة جينيس القياسية العالمية وتحفيز أنماط تفكيرهم الإبداعية وصقل مهاراتهم الخاصة بفنون الطهي تحت إشراف خبير متخصص بإعداد أشهى الأطباق إلى جانب اجراء فحوصات طبية وعينية مجانية والكثير من الفعاليات والأنشطة الأخرى.

وقالت سامانثا كورديرو ميراندا نائب المدير العام - لقطاع التسويق والاتصالات بالهيئة ان سوق رمضان الليلي يعد فعالية شاملة تمثل بحد ذاتها الوجهة المثلى لراغبي التسوق تلبي احتياجات جميع أفراد الأسرة وتوفر باقة واسعة من المنتجات التي تتنوع بين أرقى الأزياء والمجوهرات الفاخرة والإكسسوارات ومنتجات العناية بالصحة والجمال والديكورات المنزلية والعطور ومستحضرات التجميل، والألعاب، والأحذية، والأعمال اليدوية، والهواتف المحمولة والإلكترونيات .

ويقدم السوق مجموعة متنوعة من الأنشطة التي تلائم جميع الأذواق خلال عطلة نهاية الأسبوع بدءا من مسابقة خميس التفكير التي تختبر معلومات الزوار ومرورا بفعالية جمعة عشاق الطعام الحافلة بالأطباق المختلفة ووصولا إلى مسابقات السبت الرائع التي تختبر مدى معرفة الأطفال بشخصيات عالم ديزني في حين تتيح فعالية أحد التسوق فرصة خوض تجربة التسوق والتجول بين مجموعة متميزة من المتاجر لشراء أفضل المنتجات الى جانب مسابقة اثنين الحركة والنشاط وفعالية ثلاثاء التوائم لحل الألغاز و أربعاء السرعة والضحك وفعاليات خميس المواهب وسبت الغناء التي تقام بالتعاون مع جينيس القياسية العالمية وتشهد مشاركة الزوار بمجموعة متنوعة من المسابقات.

ويحظى السوق برعاية مطعم ومقهى كاتينغ تشاي كراعي ذهبي في حين تم اختيار قناة كلرز كشريك تلفزيوني رسمي وإذاعة القناة الرابعة كشريك إذاعي رسمي وترافل أرابيا المجلة الرسمية الشريكة للحدث وبنك المشرق كشريك مصرفي رسمي وقناة بي فور يو أفلام الشريك الإعلامي وشركة الغرير للصرافة شريك التحويلات المالية للسوق.

استقبلت "ناتالي تورز" الروسية وأبرز شركات السفر والسياحة

"سياحة عجمان" تطلق برنامج الجولات التعريفية لإبراز معالم الإمارة

البرنامج يهدف إلى بناء علاقات مميزة مع كبرى الشركات السياحية واستقطاب الزوار من مختلف أنحاء العالم

•• عجمان-الفجر:

أطلقت دائرة التنمية السياحية بعجمان برنامج الجولات التعريفية الثلاثاء الموافق 30 مايو، والهادفة إلى إبراز معالم الإمارة الفريدة، والترويج لمقوماتها السياحية على المستويات المحلية، والإقليمية، والدولية، حيث استقبلت في أولى محطات البرنامج وفداً من شركة السياحة الروسية ناتالي تورز، إلى جانب عدد من وكلائها السياحيين، ونظمت لهم جولة في مختلف أرجاء عجمان ومواقعها السياحية والفندقية والخدمية.

وتم تنظيم الجولة التعريفية بالتعاون مع قطاع الضيافة بالإمارة، مثل فندق فيرمونت عجمان، وفندق عجمان سراي، إحدى فنادق لاكشري كوليكشن، وشركة ألفا تورز السياحية .

وتضمن البرنامج التعريفي الذي تواصلت فعالياته على مدار أربعة أيام، جولات ميدانية في عدد من الفنادق الفخمة في عجمان، من ضمنها فندق كمبينسكي عجمان، و وفندق رامادا بيتش عجمان، وفندق باهي قصر عجمان، إضافة إلى إطلاع الوفد على منتجع أوبروي شاطئ الزورا، ونادي الزورا للجولف، ومشروع الزورا، فضلاً عن تنظيم جولة في متحف عجمان لتعريفهم بتراث وتاريخ الإمارة العريق. كما تمت مناقشة الشراكة الاستراتيجية مع وفد شركة ناتالي تورز ومع شركة ألفا لإدارة الوجهات التابعة لشركة ألفا تورز. وقال سعادة صالح محمد الجزيري، مدير عام دائرة التنمية السياحية بعجمان: يعد برنامج الجولات التعريفية جزءاً من استراتيجيتنا في الترويج لإمارة عجمان كوجهة سياحية فريدة، وتقديم فرصة لشركائنا للتعرف على ما تقدمه الإمارة من خدمات سياحية، بما ينسجم مع رؤية عجمان لعام 2021، الهادفة إلى جعل الإمارة إحدى أهم الوجهات السياحية في العالم، ونحن سعداء باستقبال ناتالي تورز الروسية ووكلائهم الأكثر مبيعاً، حيث تعتبر الأسواق السياحية الروسية الأسرع نمواً في العالم، ونهدف من خلال إطلاع الشركات الروسية على خدماتنا الفندقية والمرافق المميزة إلى زيادة تدفق أعداد السياح الروس إلى الإمارة. وأضاف الجزيري: هدفنا الأساسي من خلال إطلاع ناتالي تورز على معالم الإمارة السياحية، ومناقشة الشراكة الاستراتيجية معها هو تجسيد هوية عجمان السياحية، ووجهاتها وعلامتها الترويجية أصالة إماراتية، حيث تتمثل رسالتنا في ترسيخ الانطباع عن عجمان كإمارة تتمتع بمقومات سياحية خلابة، وطبيعية، وثقافية غنية، ومساعدتها على تعزيز مكانتها كعلامة فارقة بين الوجهات السياحية الأخرى، وزيادة عدد الزوار مستقبلاً. واختتم امس الجمعة برنامج الرحلة التعريفية بعد حفل افطار اقيم على شرف الوفد بفندق فيرمونت عجمان قبيل مغادرتهم الدولة اليوم السبت. وتجدر الإشارة إلى أن دائرة التنمية السياحية قامت من خلال مشاركتها في معرض موسكو الدولي للسياحة والسفر هذا العام، بعقد العديد من اللقاءات والاجتماعات مع نخبة من أهم شركاء الأعمال، والمستثمرين، ومنظمي الرحلات السياحية، بهدف بحث الفرص الاستثمارية، والترويج والتعريف بعناصر الجذب السياحي في إمارة عجمان. وبحسب الأرقام والبيانات الصادرة عن الدائرة خلال العام الماضي فقد ارتفع عدد السيّاح الروس بنسبة 200% في فنادق عجمان مقارنة بالعام 2015.

"طرق دبي" تطرح 250 رقماً ثلاثياً ورباعياً وخماسياً في مزادها الإلكتروني الـ 48

•• دبي-الفجر:

تعتزم مؤسسة الترخيص في هيئة الطرق والمواصلات طرح (250) رقماً ثلاثياً ورباعياً وخماسياً خلال مزادها الإلكتروني الـ 48 المقبل، وذلك للوحات المركبات من الفئات (S – R – Q – P – O – N- M – L – K - J - i – H -) حيث سيبدأ التسجيل للمزاد يوم غد الأحد 4 يونيو الجاري على أن يبدأ المزاد يوم الأحد الموافق 11 من الشهر ذاته بدءاً من الساعة الثامنة صباحا ويستمر لمدة 5 أيام.

وأكد سلطان المرزوقي، مدير إدارة ترخيص المركبات بمؤسسة الترخيص في هيئة الطرق والمواصلات بدبي، أن المشاركات الواسعة من قبل الجمهور في المزادات سواء كانت العلنية أو الإلكترونية، ومدى التنافس الإيجابي فيما بينهم للحصول على الأرقام يعكس لنا أهمية تنظيم هذه المزادات في إسعاد المتعاملين من المهتمين باقتناء اللوحات وتحقيق الرضا لديهم.

ولفت إلى المزادات الالكترونية من حيث أهميتها عند شريحة كبيرة من الجمهور الذين يفضلون المشاركة بها عن سواها، كونها تمنحهم الحرية في اختيار الأرقام دون عناء أو انتظار، فضلاً عن أن هذه النوعية من المزادات تُسهم في تعزيز الخدمات الإلكترونية التي تطرحها إدارة ترخيص المركبات خلال خطتها السنوية المرسومة والرامية إلى الارتقاء بمستوى ونوعية تنفيذ المعاملات مع الجمهور.

وأشار مدير إدارة ترخيص المركبات إلى أن عملية المشاركة في المزاد تتم بإيداع شيك تأمين بمبلغ 5000 درهم و120 درهما رسوما للاشتراك، حين يكون التسجيل في مراكز إسعاد المتعاملين في "أم الرمول، بر دبي، ديرة، بلدية الطوار" ، بينما يتم إيداع المبالغ المذكورة ببطاقة الائتمان إذا كان التسجيل من خلال الموقع الإلكتروني .WWW rta.ae ، وأن على المزايد الذي يرسو عليه المزاد أن يلتزم بدفع المستحقات خلال 10 أيام عمل من موعد إغلاق المزاد، لافتاً إلى أن الإدارة تلتزم بإعادة مبلغ التأمين إلى المتعاملين بعد انتهاء المزاد وذلك كل حسب طريقة إيداعه للمبلغ، موضحاً أيضاً أنه من شروط المشاركة بالمزاد أن يتوفر للشخص مركبة مسجلة في إمارة دبي، أو رخصة قيادة صادرة من إمارة دبي.

وفي السياق ذاته، أوضح المرزوقي، بأنه تم تخصيص فريق عمل من مركز الاتصال التابع للهيئة وتزويده بالمعلومات المتعلقة بالمزاد وهي معلومات مهمة تُسهم بلا شك في تقديم الإجابة عن أسئلة واستفسارات الجمهور من مختلف فئات المجتمع حول كيفية المشاركة أو الدفع من خلال الاتصال على الرقم 8009090.

استياء من انسحاب أمريكا

فرنسا وإيطاليا وألمانيا تدافع عن اتفاقية باريس للمناخ

•• روما-رويترز:

قالت إيطاليا وفرنسا وألمانيا إنها تأسف لقرار الرئيس الأمريكي دونالد ترامب الانسحاب من اتفاقية باريس للمناخ ورفضت اقتراحه بشأن إمكانية مراجعة الاتفاقية العالمية.

وقال زعماء الدول الثلاث في بيان مشترك نادر نرى أن الزخم الذي تولد في باريس في ديسمبر 2015 لا رجعة فيه ونعتقد بشكل قاطع أن اتفاقية باريس لا يمكن التفاوض بشأنها مجددا لكونها وثيقة حيوية لصالح كوكبنا ومجتمعاتنا واقتصاداتنا . وناشد رئيس الوزراء الإيطالي باولو جنتيلوني والمستشارة الألمانية أنجيلا ميركل والرئيس الفرنسي إيمانويل ماكرون حلفاءهم تسريع جهود مكافحة تغير المناخ وقالوا إنهم سيبذلون المزيد من الجهود لمساعدة الدول النامية على التكيف.

وحاول الزعماء الثلاثة إقناع ترامب الأسبوع الماضي خلال قمة لمجموعة السبع بالبقاء في الاتفاقية والوفاء بالتعهدات الأمريكية التي قطعتها الإدارة السابقة.

وقال ترامب في كلمة بالبيت الأبيض إن الولايات المتحدة ستتطلع إلى إعادة التفاوض بشأن الاتفاقية وأدان ما وصفها بأعباء مالية واقتصادية جائرة يفرضها الاتفاق.

وسلط البيان الفرنسي الإيطالي الألماني غير المعتاد، والذي صدر بعد ساعة من إعلان ترامب قراره، الضوء على إحباط أكبر ثلاثة اقتصادات في منطقة اليورو وعزمها على الاستمرار دون دعم واشنطن.

وقال الزعماء الثلاثة نحن مقتنعون بأن تنفيذ اتفاقية باريس يتيح فرصا اقتصادية جوهرية للرخاء والنمو في بلادنا وعلى مستوى العالم.

ومن ثم فإننا نؤكد مجددا التزامنا لأقصى حد بتنفيذ اتفاقية باريس على وجه السرعة بما في ذلك أهدافها فيما يتعلق بالتمويل المناخي ونشجع جميع شركائنا على تسريع نشاطهم لمكافحة تغير المناخ.

واحتج ترامب في كلمته على مطالبة اتفاقية باريس للدول الغنية بمساعدة الدول النامية على بناء مصادر للطاقة المتجددة. وأشارت فرنسا وإيطاليا وألمانيا إلى استعدادها لبذل المزيد لتعويض غياب التمويل الأمريكي.

وقال الزعماء الثلاثة سنصعد جهود دعم الدول النامية، وبالأخص الأكثر فقرا وضعفا، لتحقيق أهداف تخفيف الآثار والتكيف.

وذكرت رئاسة الوزراء البريطانية بعد اتصال هاتفي بين ترامب ورئيسة الوزراء تيريزا ماي أن ماي عبرت لترامب عن خيبة أملها لقراره الانسحاب من الاتفاقية. وأضافت عبرت رئيسة الوزراء عن خيبة أملها بسبب القرار وأكدت أن بريطانيا ستبقى ملتزمة باتفاقية باريس مثلما أوضحت مؤخرا خلال قمة مجموعة السبع.

من ناحية أخرى قال البيت الأبيض في بيان إن ترامب فسر لميركل وماكرون وماي ورئيس الوزراء الكندي جاستن ترودو في اتصالات هاتفية قراره الانسحاب من الاتفاقية.

وأضاف أن ترامب طمأن الزعماء أيضا على أن أمريكا ما زالت ملتزمة بالتحالف عبر الأطلسي وبالجهود القوية لحماية البيئة.

مدراء مصحات "الترميا بلاس" العلاجية في مدينة بيشتني يؤكدون :

15 % من زوارنا على مدار السنة هم من الإمارات والسعودية والكويت

مصحات بيشتني الطبيعية تتيح 80 برنامجا علاجيا لآلام الجهاز الحركي والروماتيزم والجلطات والكسور

•• سلوفاكيا - د.جمال المجايدة:

قالت الدكتورة ميهايلا كوبزوفا PhDr. Michaela Kobzova مديرة التسويق والمبيعات في مصحات الترميا بلاس العلاجية في مدينة بيشتني، السلوفاكية ،انه تم اطلاق خدمات وباقات جديدة تلائم العائلات الخليجية الراغبة في الاستشفاء او قطاء العطلات الصيفية .

وذكرت في لقاء مع وفد اعلامي من الامارات ان هناك اقبالا كبيرا من الزوار والمراجعين من دولة الامارات والسعودية والكويت ، مؤكدة ان هذه الدول الثلاث تعتبر الأهم بالنسبة لمصحات بيشتني الشهيرة والتي تعتبر أيقونة العلاج الطبيعي في سلوفاكيا،

وتوقعت ارتفاع عدد الزوار لهذا العام الي 60 الف زائر فيما بلغ عددهم العام الماضي نحو 50 ألفا زائر ، فيما نسبة العرب الذي يزورون بيشتني سنويا تصل الى نحو 15 في المئة تقريبا .

وقالت الدكتورة ميهايلا ان مصحات المدينة تنفرد بخواص علاجية منذ عام 1923 مع تقديم أول دراسة موثقة حول العلاج بالطين الكبريتي والخصائص العلاجية لمياه ينابيعها الحارة. وحول البرامج العلاجية ذكرت ان هناك نحو 60 الى 80 برنامجا علاجيا بعدد 24 جلسة في الاسبوع وان البرامج المخففة تشمل 18 جلسة أسبوعيا.

وذكرت ان المصحات الأربعة في بيتشني توفر فرصة الإقامة لنحو 1400 شخص يوميا مع الاخذ في الاعتبار قدرتها على تقديم ما يقارب نحو 6 آلاف علاج يومياً .

وأوضحت ان لمصحات بيشتني الشهيرة تاريخ عريق وهي ملاذ الباحثين عن العلاج الطبيعي والتأهيلي من مختلف دول العالم خصوصاً لمن يعانون من الأمراض الروماتيزمية وبعض أمراض جهاز الحركي وآلام المفاصل وبعض أمراض العمود الفقري وعلاج الحالات الناجمة عن الحوادث وحالات ما بعد الجلطات الدماغية.

وقالت الدكتورة ميهايلا اننا نقدم ارقي الخدمات للزوار العرب باقل الأسعار حيث اننا نعرف جيداً عادات العالم العربي، ونأخذ ذلك في الاعتبار سواء في ما يخص تصميم الغرف وتوفير الأكل الملائم ومراعاة طبيعة الشعائر حيث على سبيل المثال اذا كان موعد الزيارة في شهر رمضان فأننا نوفر لعملائنا العرب كل ما يتناسب مع وجبتي الافطار والسحور حيث لدينا المأكولات العربية المجهزة خصيصاً لتناسب كل عملائنا من العرب، فضلا عن أننا لم نغفل جانب التسلية في الغرف، وتم وضع ضمن خارطة القنوات التلفزيونية المسموح بثها في المصحات 16 قناة تلفزيونية عربية.

وقالت اننا نوفر حمامات سباحة خاصة بالسيدات وأخرى بالرجال، فالعلاجات التي تقدمها المصحات بأكملها منفصلة علاوة على تحدث بعض الكوادر العاملة في المصحات اللغة العربية، وهذا أمر مهم لمساعدة عملائنا الى جانب توفير خرائط استرشادية وعلامات مكتوبة باللغة العربية توضح للزائر أماكن وغرف العلاج .

من جانبه ذكر جوزف بروفازيك Josef Provazek مدير منتجع ترميا بلاس الصحي ان مصحات بيشتني تعد الأولى في سلوفاكيا، والأكبر في هذا المجال في أوروبا عامة، وتحتوي على نحو 80 برنامجا علاجيا لمن يعانون الآم الجهاز الحركي في شكل عام والروماتيزم والجلطات والكسور.

واكد في لقاء معه في المنتجع ان تلك البرامج التي تعتمد على المياه الحارة التي لا توجد سوى في بيشتني والتي تشمل حمامات المياه المعدنية الحارة أو الطين الحار الى جانب العلاج المغناطيسي أو الكهربائي أو العلاج الطبيعي التقليدي .

وقال إنه الى جانب العلاجات التي تقدمها المصحات، فهناك وسائل الترفيه من تنظيم رحلات الى براتسلافا وفيينا وتنظيم بعض الحفلات في المصحات ذاتها ومصح ترميا بلاس يخضع لإشراف وزارة الصحة .

وأشار السيد جوزيف الى ان كل العلاجات تعتمد على مصادر الطبيعة والتي تشمل المياه المعدنية الحارة، والمياه الكبريتية الحارة، والمياه المالحة الحارة، والطين الحار فضلا عن وجود قسم كبير للعلاج الطبيعي تتوافر به كل الاجهزة المتطورة وأحدثها والتي تشمل اجهزة العلاج المغناطيسي والعلاج الكهربائي فضلا عن توافر برامج التجميل ومساجات الاسترخاء وغيرها.

محمد بن راشد يشهد بحضور حمدان بن محمد سباق الاوكس الانجليزي

•• لندن- وام:

شهد صاحب السمو الشيخ محمد بن راشد آل مكتوم، نائب رئيس الدولة رئيس مجلس الوزراء حاكم دبي، رعاه الله، ظهر امس سباق الاوكس الإنجليزي للخيل المقام على مضمار ابسوم العريق بإنجلترا، وذلك بحضور سمو الشيخ حمدان بن محمد بن راشد آل مكتوم، ولي عهد دبي. وتابع صاحب السمو الشيخ محمد بن راشد آل مكتوم وإلى جانبه ولي عهده سمو الشيخ حمدان بن محمد بن راشد آل مكتوم، مختلف أشواط سباق الاوكس الانجليزي والمخصص للمهرات عمر ثلاث سنوات، إذ شهدت فعاليات السباق منافسة حامية وصراعا بين نخبة من الخيول لانتزاع أفضل الالقاب في أحد أهم المحافل الاوروبية المتخصصة في سباقات الخيل. وجاء في المركز الأول الجواد جي كي شيستروتون لفريق غودولفين بقيادة الفارس وليام بويك وبإشراف المدرب شارلي أبليبي بعد منافسة مع ثمانية خيول متقاربة في المستوي، وذلك في شوط "إنفستك مايل هانديكاب لمسافة 1700 متر، أما المركز الثاني فقد حققه الجواد مايثيكال مادنيس بقيادة الفارس سيلفستر دي سوزا وبإشراف المدرب ديفيد أومير.

وفي شوط كورونيشن كب ولمسافة الميل ونصف الميل للفئة الأولى للخيول عمر 4 سنوات، والذي يعتبر من بين أقوى أشواط السباق، حققت خيول غودولفين المركزين الثاني والثالث، إذ جاء في المركز الثاني المهر "فرونتيرسمان" لفريق غودولفين بقيادة الفارس جيمس دويل وبإشراف المدرب شارلي أبليبي بينما كان المركز الثالث من نصيب المهر "هاوكبيل" وبقيادة الفارس وليام بويك وبإشراف المدرب شارلي أبليبي أما المركز الاول فقد انتزعه الجواد هايلاند ريل وبقيادة الفارس ريان مور وبإشراف المدرب إيدن أوبرين. أما في الشوط الافتتاحي الأول إنفستك وود كوتي ستيكس ولمسافة 1200 متر، وبمشاركة 7 خيول، حقق المهر "كاردسشارب" لسمو الشيخ حمدان بن محمد بن راشد آل مكتوم المركز الثاني بقيادة الفارس سيلفستري دي سوزا وبإشراف المدرب مارك جونستون بينما كان المركز الاول من نصيب المهر دي بروني هورس وبقيادة الفارس ريان مور وبإشراف المدرب ريتشارد هانون. وفي الشوط الرئيسي للسباق توجت المهرة إينابل للأمير خالد بن عبد الله ال سعود، بلقب الاوكس الانجليزي لعام 2017 لمسافة الميل ونصف الميل وبقيادة الفارس فرانكي ديتوري وبإشراف المدرب جون غوسدن. وينطلق اليوم سباق الديربي الانجليزي العريق في مضمار ابسوم لمسافة الميل ونصف الميل الفئة الاولي والذي يستأثر باهتمام ومتابعة عشاق سباقات الخيول العالمية وتشارك فيه مجموعة من أبرز الخيول المتنافسة للفوز باللقب.

قائد شرطة دبي يتابع منافسات المبارزة في دورة ند الشبا الرياضية.. 1300 عداء يتنافسون في بطولة الجري الليلة

شهد سعادة اللواء عبدالله خليفة المري، القائد العام لشرطة دبي، رئيس اللجنة المنظمة لدورة ند الشبا الرياضية، والشيخ المهندس سالم القاسمي رئيس اتحاد الإمارات للمبارزة، وناصر أمان آل رحمة مساعد أمين عام مجلس دبي الرياضي، منافسات اليوم الثاني لبطولة المبارزة التي تم ضمها للمرة الأولى إلى برنامج منافسات دورة ند الشبا الرياضية، الدورة الأكبر من نوعها في شهر رمضان الفضيل وينظمها مجلس دبي الرياضي في مجمع ند الشبا الرياضية وعدد من الصالات الرياضية. وتابع قائد عام شرطة دبي ورئيس اتحاد المبارزة المنافسات التأهيلية التي تقام في صالة النادي الأهلي، ويشارك فيها نخبة من الأبطال العالميين والأولمبيين، وحرص المري على التقاط الصور التذكارية مع اللاعبات الاماراتيات المشاركات في البطولة، وطالبهن بمواصلة التدريبات والاجتهاد أكثر من أجل تطوير مستوياتهن، مؤكداً سعادته بالظهور المشرف لهن في البطولة. وأوضح رئيس اللجنة المنظمة لدورة ند الشبا أن بطولة المبارزة التي تنظم للمرة الأولى في النسخة الحالية تأتي تنفيذاً لتوجيهات سمو الشيخ حمدان بن محمد بن راشد آل مكتوم ولي عهد دبي رئيس مجلس دبي الرياضي، بإدراج كل الرياضات في الدورة وجعلها شاملة لكل الأنشطة والمسابقات الرياضية، وتوسيع قاعدة المشاركة واتاحة الفرصة لكل الرياضيين للتنافس فيها. وقال: "سعدنا بالتنظيم المميز لبطولة المبارزة ضمن فعاليات دورة ند الشبا، وننتظر من اتحاد الإمارات للمبارزة أن يستمر في تنظيم البطولات من أجل منح اللاعبين الشباب الفرصة لاكتساب مزيد من الخبرات من خلال الاحتكاك والاستفادة الفنية بمواجهة اللاعبين المحترفين، وهو ما يمكن أن يسهم في تأهيل وصقل مواهب الشباب». وحول مشاركة عدد من الأبطال الأولمبيين في البطولة قال المري: "وجود أسماء كبيرة من الأبطال الذين حققوا إنجازات لافتة في المحافل الدولية والمنافسات الأولمبية تعتبر إضافة كبيرة للبطولة، كما أن المشاركة الواسعة من قبل اللاعبين، والعدد الكبير من الدول التي حرصت على التواجد في البطولة تأكيد على تحقيقها للنجاح في أول نسخة». وتواصلت بالنادي الأهلي بطولة المبارزة الدولية ضمن دورة ند الشبا الرياضية، وتأهلت المصرية آية مه ي والبولندية ايوا نيلب إلى المباراة النهائية فى مسابقة سلاح الايبيه فتيات، فيما احتلت التونسيتان ايناس بوبكري وايمان بن شعبان المركز الثالث في نفس الفئة، وفى بطولة الرجال ايبيه تأهل المصري أيمن فايز لمواجهة الإيراني على محمد وحل المصريان علاء الدين ابو القاسم ومحمود محسن في المركز الثالث. طالبت لاعبتا المنتخب الاماراتي للمبارزة العنود السعدي ودانة شطاف المتأهلتان إلى نهائي فئة الايبيه فتيات مواطنات في بطولة المبارزة، بتنظيم مزيد من البطولات وتوفير فرص احتكاك أفضل للشباب الاماراتي من أجل صقل مواهبهم وتطوير مستويات في لعبة المبارزة، وأكدت البطلتان سعادتهما بإدراج المبارزة ضمن دورة ند الشبا وهو ما يعتبر نقلة نوعية مهمة تعبر عن اهتمام المسؤولين بهذه اللعبة وحرصهم على نشرها على أوسع نطاق في الدولة.وكشفت العنود السعدي لاعبة المنتخب الاماراتي ونادي سيدات الشارقة أنها بدأت ممارسة لعبة المبارزة منذ خمس سنوات، مشيرة إلى أنها وجدت دعماً كبيراً من أسرتها التي شجعتها كثيراً وحرصت على مساندتها لتواصل مسيرتها الرياضية، وقالت "مشاركتنا في هذه البطولة تعني لنا الكثير، لأنها تضيف لنا خبرة كبيرة، في وجود نجوم معروفين وأصحاب إنجازات كبيرة، ما نحتاجه في الوقت الراهن هو مزيد من الاحتكاك حتى نتمكن من تطوير مستوياتنا». من جانبها أرجعت دانة شطاف لاعبة منتخب الإمارات للمبارزة الفضل في ولوجها هذا المجال لأسرتها التي قدمت لها دعماً كبيراً وكانت دائماً تحرص على تشجيعها، وذكرت دانة أنها تحلم بتحقيق الكثير من الإنجازات لوطنها الإمارات، معربة عن سعادتها الكبيرة بالمشاركة في البطولة الحالية التي تأتي ضمن دورة ند الشبا، مشيرة إلى أنها كانت تتمنى منذ فترة أن تضم لعبة المبارزة إلى ألعاب الدورة التي تحظى باهتمام كبير ومتابعة جماهيرية واسعة.

المصري باسم أمين يحافظ على لقب الوفاء لزايد الشطرنجية

توّج الأستاذ الدولي المصري باسم أمين بطلاً لبطولة الوفاء لزايد الرمضانية للشطرنج السريع والتي نظمها نادي دبي للشطرنج والثقافة .

شهد حفل الختام أحمد خليفة آل ثاني الأمين العام للاتحاد العربي للشطرنج نائب رئيس مجلس ادارة نادي دبي للشطرنج وجمال العبدولي الأمين العام للنادي وعيسى لطفي المدير المالي بالنادي ولفيف من اللاعبين والجمهور الذين حرصوا على متابعة الجولة الختامية ومراسم التتويج.

واسفرت نتائج الجولة التاسعة عن تعادل المصري باسم أمين مع الاسباني فيكتور موسكالينكو ليضمن المصري صدارة الترتيب وحصد البطولة وفاز المولدوفي فيوريل يورداتشيسكو على البولندي بارتوز سوكو وفاز لاعبنا سالم عبد الرحمن على المغربي محمد تيسير، وتعادل المصري أحمد عدلي مع البلغاري فيسيلين بانتيف، كما تعادل الأذربيجاني إلمر ماجيراموف مع الاسباني خافيير فيدالغو، وفاز الصربي ايغور ميلادينوفيتش على لاعب منتخبنا الوطني عمر نعمان، وفاز الكوبي والتر أرينسيبيا على الأوزبكي رافشان خامرويف.

وفي بقية نتائج لاعبينا المواطنين المتنافسين على الجوائز الخاصة لأفضل المواطنين تعادل سعيد اسحاق مع المصري فؤاد الطاهر وفاز عثمان موسى على فيصل علي وخسر سلمان الطاهر من السوري عبد القادر ريس وفاز عمار السدراني صاحب الأداء المتميز في البطولة على الفلبيني روكي بابالان وفاز ابراهيم سلطان على الأردني كنعان النماص فيما خسرت بشاير خليل من سعود جابر.

وفى الترتيب العام النهائى تساوى على المركز الأول كل من المصري باسم أمين والمولدوفي فيوريل يورداتشيسكو حيث حسمت أنظمة كسر التعادل المركز الأول لصالح المصري ليتوج بطلاً لـ الوفاء لزايد للمرة الثانية على التوالي وحل ثالثاً الاسباني فيكتور موسكالينكو وتساوى على المراكز من الرابع إلى السابع الصربي ايغور ميلادينوفيتش والاماراتي سالم عبد الرحمن والكوبي والتر أرينسيبيا والسوري صهيب عكلة وحل في المركز الثامن المصري أحمد عدلي وفي المركز التاسع الأذربيجاني إلمر ماجيراموف وحل عاشراً الاسباني خافيير فيدالغو.

وفي فئة اللاعبين المواطنين فاز بجائزة أفضل لاعب مواطن الناشئ عمار السدراني وفازت بجائزة أفضل لاعبة مواطنة بشاير خليل، وعلى صعيد نتائج لاعبي نادي دبي للشطرنج فاز سعيد إسحاق بجائزة أفضل لاعب ومريم عيسى عن فئة أفضل لاعبة.

وأكد باسم أمين ان فوزه بلقب بطولة الوفاء لزايد الشطرنجية جاء بصعوبة كبيرة في ظل المنافسة القوية التي وجدها من المصنفين الأوائل في البطولة، بالإضافة إلى مشاركته بدون مدرب.

انطلاق قرعة بطولة المارينا مول الرمضانية لكرة الصالات غدا

حددت اللجنة المنظمة لبطولة المارينا مول الرمضانية لكرة الصالات التي تنظمها شركة (ترفيه) بصالة قرية الإمارات للبولينغ، ضمن مباني مركز المارينا مول التجاري، بمنطقة كاسر الأمواج بكورنيش أبو ظبي مساء يوم غد الأحد موعدا لقرعة البطولة السنوية الثانية التي تفتتح بعد غد الاثنين والتي تستمر حتى يوم 18 يونيو بمشاركة 10 فرق في مقدمتها فريق دار التمويل حامل اللقب.

وذكر حسين العيسوي مدير عام الأنشطة الرياضية بشركة ترفيه والمشرف العام على قرية الإمارات للبولينغ رئيس اللجنة بان كافه الترتيبات اكتملت لانطلاقة البطولة التي تسهم في رعايتها العديد من الشركات وفي مقدمتها شركة الإمارات للسيارات (مرسيدس بنز) الراعي الرئيسي بجانب مركز المارينا مول ، دار التمويل، المؤسسة الوطنية للاستثمار، فندق المفرق، شركة المستثمر الوطني، ريد بول، كوكا كولا و شركة جرين لاين للسفر والسياحة.

190 مليون دولار لتشيلسي بطل البريمرليغ

نال نادي تشلسي الإنكليزي 150 مليون جنيه استرليني (190 مليون دولار أميركي) جراء إحرازه بطولة الدوري المحلي لكرة القدم هذه السنة، وهو رقم قياسي يفوق بنحو 60 مليون جنيه ما ناله حامل لقب الموسم الماضي ليستر سيتي. وأفاد تشلسي بشكل كبير من دخول الاتفاق الجديد حول حقوق بث الدوري الانكليزي حيز التنفيذ هذا الموسم، وهو الذي ساهم في تقاسم الأندية الإنكليزية العشرين في الدوري الممتاز مبلغ 2،4 ملياري جنيه.

وأظهرت الأرقام التي نشرت على الموقع الالكتروني للدوري الممتاز، ان ليستر الذي نال 93 مليون جنيه اثر تتويجه غير المتوقع بلقب الدوري الموسم الماضي، نال هذا الموسم 116 مليون جنيه على رغم انهائه البطولة في المركز الثاني عشر فقط.

وهذا الموسم، بلغت عائدات توتنهام هوتسبر الثاني 145 مليون جنيه. وكانت حقوق النقل التلفزيوني المحلي للدوري الانكليزي بيعت في صفقة بلغت قيمتها 5،1 مليارات جنيه لثلاثة مواسم بدءا من 2016-2017، ما يعود بفائدة كبيرة على الأندية، ومنها الثلاثة التي هبطت الى الدرجة الانكليزي الأولى، أي هال سيتي وميدلزبره وسندرلاند، والتي حصل كل منها على 93 مليون جنيه.

المنتخب العراقي يعود للعب أمام جمهوره

بعد غياب اربع اعوام تقريبا عن ملاعبه بسبب الحظر المفروض على الملاعب العراقية، عاد المنتخب العراقي لكرة القدم للعب امام جمهوره باستضافة نظيره الاردني في البصرة الخميس في مباراة دولية ودية هي الاولى بعد قرار الاتحاد الدولي رفع الحظر عن ثلاثة ملاعب في البلاد.

في ملعب البصرة الدولي وبحضور ما يقارب خمسين الف متفرج بيهم مشجعات تواجدن للمرة الاولى في تاريخ ملاعب مدينة البصرة الجنوبية حيث خصصت مئتي تذكرة لدخولهن في اطار اشاعة روح كرة القدم لدى النساء، حظيت المباراة بإجراءات امنية غير مسبوقة.

وتكفل أكثر من خمسة ألاف عنصر امني عراقي بتنفيذ خطة أمنية محكمة حول محيط الملعب الذي احتضن أول مباراة ودية للمنتخب العراقي، وقامت طائرات هليكوبتر بمراقبة الاجواء المحيطة به منذ ظهر اليوم لرصد الاماكن القريبة من الملعب.

واعرب مشجعو المنتخب العراقي عن ارتياحهم لهذا الحدث الكروي المهم، وذكر حازم موسى وهو مدرس بعمر 46 عاما "نشعر الان فعلا في أجواء كرة القدم ونحن نحتضن منتخبنا الوطني بعد ما كان بعيدا عنا طيلة السنوات الماضية».

اما المهندس حيدر عبود فقد اعرب عن ارتياحه لدور الجمهور المؤثر في مساندة منتخبه قائلا "اشعر بالفخر وارى الجمهور عاد ليساند المنتخب وما يزيدني فخرا الشعور بالمسؤولية الكل يريد انجاح هذا الحدث».

ورفع الجمهور العراقي لافتات عملاقة كتب عليها شكرا لرئيس الاتحاد الدولي لكرة القدم و الجمهور العراقي يستحق ..شكرا للاتحاد الاسيوي وشكرا للمنتخب الأردني.

وقال لاعب المنتخب العراقي علي عدنان شيء مهم جدا ان نعود للعب امام جمهورنا انها لحظات تاريخية نامل ان تعود المباريات الرسمية للمنتخب العراقي على ملاعبنا.

لأول مرة في البطولات الرمضانية

سعيد بن طحنون يفتتح القرية التراثية

أبوظبي للإعلام يتخطى نعمة والمقام يمطر مرمى بلاتينيوم بسداسية

•• العين - الفجر

تصوير - محمد معين

افتتح معالى الشيخ سعيد بن طحنون آل نهيان فعاليات القرية التراثية المصاحبة لبطولة العين الرمضانية باستاد طحنون بن محمد بالقطارة حيث شارك معاليه الحضور فرحتهم بهذا الحدث من خلال الرقصات الشعبية المصاحبة تأكيداً على أهمية التراث والحفاظ عليه، وتفقد بعدها الأجنحة التراثية التى أقامها وأشرف على تنظيمها نادى تراث الإمارات حيث استمع من مدير المركز خليفة بطى الشامسى إلى شرح مفصل حول الفعاليات التي تضمنت عروض الخيالة ، الحرف اليدوية ، السوق الشعبى التراثى وبيوت الشعر . كما تفقد معاليه برافقه الدكتور عبد الله سالم الوحشى رئيس اللجنة العليا المنظمة للبطولة الجناح الخاص بمركز زايد للدراسات والبحوث واستمع إلى شرح من مديرة المركز فاطمة المنصورى حول الاصدارات الجديدة والتى تناولت جزءاً كبيراً منها تراث الأمارات.

هذا وقد أشاد معالى الشيخ سعيد بن طحنون بالدور الهام الذى يمكن أن يسهم به التراث فى تكوين شخصية الأبناء مؤكداً على أن الدورة الرمضانية فى انطلاقتها الثانية فى ثوبها الجديد قد حرصت على أن يكون للتراث مساحة فى الفعاليات تأكيداً على أهمية هذا التراث فى حياة أبناء دولة الأمارات العربية المتحدة بحيث يكون للبطولة دور فى العديد من المجالات التى تنعكس ايجاباً على المجتمع مطالباً في الوقت نفسه بتعزيز مثل هذه التوجهات التى تحرص عليها دولة الأمارات.

وعبر معاليه عن سعادته بوجود القرية التراثية ضمن فعاليات بطولة العين الرمضانية التي تجري فعالياتها حاليا بإستاد خليفة بن زايد بالعين وتضم عدداً من الفعاليات الرياضية والثقافية، وامتدح جهود القائمين عليها مؤكداً أنهم نجحوا في تقديم عمل مميز أضفى بعداً رائعاً على البطولة بعد أن وجدت القرية التراثية تفاعلاً لافتاً من الجمهور .

وقال معالي الشيخ سعيد بن طحنون: أنا سعيد لوجود القرية التراثية والتفاعل الكبير الذي وجدته من جمهور البطولة، وأشكر هيئة أبوظبي للسياحة والثقافة ونادي تراث الإمارات للفتة الرائعة والمشاركة الفعالة في هذه البطولة ، وهذا ليس بغريب عليهم فطالما كانت لهما مشاركاتهما الرائعة في العديد من الفعاليات والأحداث الرياضية والثقافية بالدولة، انطلاقا من حرص قيادتنا الرشيدة على تشجيع مثل هذه المشاركات .

كما شكر معاليه أيضاً شركة الأفق الذهبي للإعلام لصاحبها علاء عطية الكتاني التي تولت تنظيم القرية التراثية وأيضاً حفل افتتاح البطولة الذي جاء متميزاً وكان محل إشادة من الجميع.

وبعد أن أمضى وقتاً شيقاً بالقرية التراثية توجه معاليه إلى بطولة الشطرنج التي تجري منافساتها على الصالة الملحقة باستاد القطارة حيث قام بافتتاحها رسميا مشيداً بهذه البطولة التي تم ضمها هذا العام إلى فعاليات بطولة العين الرمضانية لأول مرة بمشاركة عشرة أندية دفعت بلاعبين من الجنسين، الأمر الذي أضفي حيوية وإثارة بالغة لهذه المنافسة الذهنية بصفة خاصة وللبطولة بشكل عام، وأعرب عن تمنياته بالتوفيق لكل الفرق المتنافسة في رمضانية العين على مستوي كل الألعاب.

ومن جهة أخرى تواصلت مساء أمس الأول مباريات سباعيات كرة القدم للرجال لليوم الثاني على التوالي التي تجري منافساتها على استاد طحنون بن محمد بالقطارة حيث أسفرت نتائج الجولة الثالثة عن تعادل فريق المدفعجية السوداني مع دريم تيم في المباراة الاولي للمجموعة الثالثة بهدفين لكل منهما بعد مباراة جيدة ومتكافئة في الأداء من الجانبين، سجل هدفي المدفعجية اللاعب بكاي واد، فيما احرز ثنائية دريم تيم محمد هلال ليتقاسم الفريقان نقاط الجولة الاولي لهذه المجموعة.

وفي المباراة الثانية في نفس المجموعة نجح فريق شركة أبوظبي للإعلام في تحقيق الفوزعلي نعمة بنتيجة 1/3 بعد مباراة مثيرة شهدت بعض التوتر في لحظاتها الاخيرة، بكر أبوظبي للإعلام بإحراز هدف التقدم بعد مرور دقيقتين فقط عن طريق خالد أحمد ثم أضاف أحمد عبد الفتاح الهدف الثاني في الدقيقة 13، ليقلص اللاعب ناصر محمد الفارق لدريم تيم في الدقيقة 21 .

وقبل نهاية اللقاء بدقيقتين سجل بابا إبراهيم هدف الأمان الثالث لأبوظبي لينتهي اللقاء بنتيجة 1/3. أدار مباراتي المجموعة الحكمان راشد مصبح وعوض مسري. ويتصدر فريق أبوظبي للإعلام هذه المجموعة وله 3 نقاط يليه المدفعجية السوداني في المركز الثاني وله نقطة واحدة بينما يحتل دريم تيم المركز الثالث بنقطة أيضاً ويتذيل نعمة القائمة بدون رصيد.

وفي المجموعة الرابعة قاد اللاعب إسماعيل الدحيل فريق "مجموعة الأجور للسفريات" للفوز علي ميجا تالانتس بثلاثة أهداف مقابل هدف واحد بإحرازه الهاتريك لفريقه وهو الأول في البطولة..

فيما سجل هدف ميجا الوحيد أولانايا. وفي المباراة الثانية لهذه المجموعة أمطر المقام مرمي فريق بلاتينيوم بنصف درزن أهداف مقابل هدفين، مستفيداً من نقص فريق بلاتينيوم لاعب من بداية المباراة، وتبادل في تسجيل السداسية كل من بندر الهاجري "هدفين" وخالد هلال وعلي عامر ويحي محمد نور وفيصل سعيد. أدار مباراتي هذه المجموعة الحكمان علي واحد وعلي شملان.

ويقف المقام على صدارة على الصدارة وله 3 نقاط متساوياً مع مجموعة الأجور للسفريات صاحب المركز الثاني ويحتل فريقا ميجا تالانتس وبلاتينيوم المركزين الثالث والرابع بدون رصيد من النقاط.

مباريات اليوم

تواصل البطولة الليلة منافسات كرة قدم للرجال لليوم الرابع علي التوالي بإقامة أربع مباريات حيث يتقابل فريقا الاتحاد وستراتا للتصنيع «الجريحان» من المجموعة الاولي في أولى المباريات في الساعة العاشرة ، فيما تشهد المباراة الثانية في الساعة العاشرة و45 دقيقة مواجهة قوية علي صراع اعتلاء صدارة المجموعة بين الجالية المصرية وفريق الحزم .وفي المجموعة الثانية يلاقي مزيد فريق «فيرلز فوت» في المباراة الأولي في الساعة العاشرة، فيما يواجه شباب الدار فريق الجمعية الأردنية في اللقاء الثاني.

بطولات العمل تتسبب في خسارة بلاتينيوم

ذكر حمد راشد حمدان الشامسي اداري فريق بلاتينيوم أن غياب لاعب عن صفوف فريقه من البداية تسبب في الخسارة الكبيرة، خصوصاً ان سباعيات القدم يصعب للفريق اللعب فيها منقوصاً ، مشيراً في نفس الوقت إلى أن هدفهم الفوز باللقب رغم البداية المتعثرة بالخسارة القاسية، وقال: في البداية أحب أن أشيد بالتنظيم الرائع وبالفرق المشاركة في البطولة التي أظهرت قوتها من خلال الجولات الأولى. أما بخصوص دخولنا المباراة الاولي ونحن ناقصين لاعباً فهذا يعود إلي ارتباط عدد كبير من لاعبينا ببطولات العمل وهو ما أثر علي شكل الأداء، ولكن هذه المشكلة تم حلها بعد أن خاطبنا دوائر العمل لتفريغ اللاعبين للبطولة، وسيري الجميع الفارق في المباراة القادمة بعد عودة لاعبينا واكتمال الصفوف، خصوصاً أنهم يملكون الخبرة ومهارة اللعب في السباعيات.

الوحشي : القرية التراثية والهجن وشد الحبل ميزت البطولة

اعتبر الدكتورعبد الله سالم الوحشي، رئيس اللجنة المنظمة العليا لبطولة العين الرمضانية، وجود القرية التراثية ومسابقة شد الحبل وسباق الهجن في النسخة الثانية من البطولة لهذا العام، هي اضافات جديدة تميز البطولة عن غيرها من البطولات الرمضانية الأخري بالدولة، وقال : لقد حرصنا أيضا على تواجد الخيول والخيالة والفرق الشعبية، لإضفاء المزيد من التنوع على البطولة وبالتالي جذب أكبر عدد من عشاق الرياضات المختلفة، كما حرصنا على أن يكون هناك ترابط مجتمعي بين الرياضة والأسر في مدينة العين وضواحيها .

وأشاد الوحشي بالتنظيم الرائع للقرية التراثية بفضل الجهود الكبيرة للقائمين عليها، رغم أنها المرة الأولي لهم في البطولة.

وقال: كل شيء تم تجهيزه والإعداد له بإتقان بالقرية التراثية فالأرضية ممهدة وكذلك الخيام منظمة ومكيفة ومضاءة كأفضل ما يكون، إلى جانب العروض المتميزة للتحف والأكسسوارات النسائية والمأكولات والملابس والادوية الشعبية وغير ذلك من المعروضات الشعبية والتراثية المختلفة، وأعتقد أنه انجاز رائع من أعضاء اللجنة المنظمة والقائمين على الأمر وحقهم علينا أن نشكرهم ونشيد بمجهوداتهم فرداً فرداً .

طائرة سكاي دايف تتخطى شيفورليت

تخطى فريق سكاي دايف منافسه شيفورليت في مباراة اليوم الثالث من منافسات الكرة الطائرة للسيدات والتي تشهد منافساتها صالة نادي العين المغلقة باستاد خليفة بعد الفوز عليه بشوطين نظيفين جاءت نتائجهما 14/25 و14/25.

وبهذه النتيجة يتصدر فريق سكائ دايف المجموعة الأولى برصيد ثلاث نقاط يليه أسبريا في المرتبة الثانية وله نقطتان بينما يحتل فريق بن حمودة شيفورليت المركز الثالث والآخير بنقطة واحدة بعد خسارتين متتاليتين والذي كان قد خسر مباراة الإفتتاح أمام أسبريا بنتيجة 1/2.

محراب: اهتمام سعيد بن طحنون رسم خارطة طريق النجاح

عبر حميد محراب عضو اللجنة المنظمة العليا لبطولة العين الرمضانية مشرف سباق الدراجات الهوائية عن عميق شكره لمعالي الشيخ سعيد بن طحنون آل نهيان على دعمه وتشجيعه لكل الرياضيين والرياضات عموما وبالأخص رياضة الدراجات.

وأضاف: " إن حضور معاليه للحدث أضفى عليه رونقاً وشدّ من عزيمة وهمّة الدراجين في كلا الفئتين منذ بداية السباق وحتى خط النهاية الذي جاء على قمة جبل حبيت. وكان الشيخ سعيد بن طحنون أول المستقبلين للدراجات ومتوجاً أبطال السباق.

وعن مسار السباق، قال محراب إن السباق قد أقيم على شكل 3 دورات في منطقة المبزره ومن ثم الصعود الى قمة جبل حفيت ، مشيداً في ذات الوقت بمستوى وأداء الدراجين قائلا:

المنافسة كانت قوية بين المتسابقين المحترفين منذ بداية السباق وقد اجتازوا المرحلة الأولى من السباق بمعدل سرعة بلغ 44 كيلومتراً في الساعة وهو معدل عالياً قبل أن تلعب مرتفعات جبل حفيت دورا في الفصل بين المشاركين في المجموعة ليفوز المتسابق أحمد المنصوري بلقب سباق الرجال، بينما حسمت الإيرلندية رويسن بريدجت سباق السيدات منذ بداية المرتفع.

واختتم حميد محراب تصريحه قائلاً: إن حرص معالي الشيخ سعيد بن طحنون آل نهيان للتواجد بنهاية السباق وتخصيص جائزه للمواطنين والمواطنات يمثل دافعا لهؤلاء الشباب ويدفعهم نحو المزيد من التطور وأن تواجده في قلب الحدث رسم خارطة طريق النجاح .

السبت 3 يونيو 2017 م - العـدد 12036
Saturday 3 June 2017 - Issue No 12036

الفجر

يومية ـ سياسية ـ مستقلة

تصدر عن دار الفجر للصحافة والطباعة والنشر والتوزيع

رئيس التحرير:
عبيد حميد المزروعي
email:obaid@alfajrnews.ae

مدير التحرير:
د. شريف الباسل
email:bassel@alfajrnews.ae

المكتب الرئيسي أبوظبي : هاتف:4488300 – فاكس: 4488436
دبي: هاتف:2217155 – فاكس: 2210070
العين : هاتف:7663631 – فاكس: 7666518

المراسلات: ص.ب :505
email:editors@alfajrnews.ae

طبعت بمطابع الفجر- التوزيع:

بلد يغلق سجونه و«يستورد» معتقلين

تعتزم هولندا إغلاق 5 سجون في البلاد بحلول نهاية الصيف الجاري، وذلك بعد 4 سنوات من إغلاق أمستردام 19 سجنا في 2013، بسبب قلة المجرمين، وفق ما ذكرت صحيفة إندبندنت البريطانية الخميس. وسيؤدي إغلاق السجون الخمسة إلى تسريح ما يقرب من ألفي موظف، سيتم نقل 700 منهم فقط إلى دوائر حكومية أخرى عاملة في إطار إنفاذ القانون في البلاد. ويأتي اللجوء إلى إغلاق السجون في هولندا بسبب الهبوط المتسارع في معدلات الجريمة في البلاد منذ عام 2004. وقد وصلت مشكلة السجون الفارغة في هولندا إلى النقطة التي دفعت الحكومة إلى استيراد 240 معتقلا من النرويج في سبتمبر الماضي، فقط للحفاظ على إشغال هذه المرافق.
وأعلن وزير العدل الهولندي، أرد فان دير ستور، أمام البرلمان، أن الإبقاء على السجون الفارغة من دون إشغالها يكلف البلاد أثمانا باهظة بالنسبة لهذا البلد الصغير. وهناك عوامل عدة تكمن وراء انخفاض معدلات الجريمة في هولندا، بينها على سبيل المثال القوانين المرنة، لا سيما في ما يتعلق بالمخدرات، والتركيز على برامج إعادة التأهيل ونظم المراقبة الإلكترونية المتطورة. ويبلغ عدد السجناء في هولندا 69 معتقلا لكل 100 ألف شخص في بلد يبلغ عدد سكانه 17 مليون نسمة، بينما في الولايات المتحدة الأميركية يرتفع العدد إلى 716 سجينا لكل 100 ألف شخص، وهو الأعلى بالعالم.

اختارت صديقتها ضرة لها

غريبة وعجيبة هذه القصة، وربما لا تصدق لكنها حقيقية، وأثارت الكثير من ردود الأفعال في مصر، رغم أن أبطالها غير مصريين. وفي التفاصيل كتبت زوجة من جنسية عربية على صفحتها بموقع التواصل الاجتماعي فيسبوك تعلن فيها أن زوجها أبلغها برغبته في الزواج مرة ثانية فوافقت ورحبت و اختارت له زوجته الثانية وهي صديقة لها، وفي اليوم التالي أعلن الزوج زفافه على الصديقة وكتب على صفحة زوجته الأولى يشكرها ويشيد بأخلاقها ورقي تصرفها.
وكتبت الزوجة وتدعى علا مهتدي تقول "أبلغني زوجي برغبته في التعدد، فرشحت له صديقة لي وأختا حبيبة آمل أن أكون وإياها مثالا يحتذى في تصحيح الفكرة المجتمعية السلبية عن التعدد، وإني لأسأل الله لنا جميعا سعادة وارفة وحياة مكلّلة بتوفيق الله تعالى مغمورة بمرضاته. زوجي الحبيب طلال عبد الله الشواف وأختي الحبيبة سمر سرداني بارك الله لكما.. وبارك عليكما.. وجمع بينكما في خير».

حقيبة يد تباع بثمن قياسي

أعلنت دار كريستي للمزادات، أن حقيبة يد فاخرة حطمت الرقم القياسي العالمي للمزاد العلني في هونغ كونغ، محققة مبلغ 380 ألف دولار. ولم تذكر دار المزادات اسم المشتري لحقيبة هيرميس بيركين المصنوعة من جلد التمساح الأبيض النادر هيمالايا . وتم صنع حقيبة اليد في العام 2014، ولها أبازيم من الذهب عيار 18 قيراط وحلقات حزام مرصع ب 205 ماسات. ووصل ثمن الحقيبة إلى 380 الف دولار أميركي، والذي تقول كريستي إنه رقم قياسي لأي حقيبة يد تباع في مزاد علني، وفق ما نقلت الأسوشيتد برس. وأوردت المتحدثة باسم كريستي، جيجي هو، أن السعر تجاوز التقييمات المقدرة بين 193 ألف دولار أميركي و 258 ألف دولار أميركي، بين 10 إلى 15 دقيقة من المزايدة المحتدمة في غرفة المزاد ومن مشترين عبر الهاتف والإنترنت. ويتفوق السعر الرقم القياسي الذي تم تسجيله قبل عام، عندما باعت دار كريستي في مزاد حقيبة بيركين مماثلة مقابل 300 ألف دولار، وكان لديها مواصفات مماثلة ولكن تم صنعها عام 2008.

رصد «طير الأبابيل»!

طير الأبابيل، ذكره الله سبحانه وتعالى في القرآن الكريم، وتحديداً في سورة الفيل. واليوم يظهر هذا الطير النادر مجدداً على الأرض، حيث يتميز بأنه يقضي كامل عمره في السماء، ويندر رؤيته على الأرض، إلا في حالات قليلة ونادرة لبناء عشه فقط. ومن المعروف عنه أنه يملك أجنحة خاصة بتكوينه الجسدي، تسهّل عملية نومه أثناء الطيران، ويندر ظهوره على الأرض بسبب تجنبه ذلك عكس كل الكائنات الحية. وقد تمكّن مؤخراً أهالي مدينة سيواس وسط تركيا من رصد هذا الطير في سماء المدينة. كما استطاع مواطن تركي، يدعى سامي جول، رصد طائر من هذا النوع من الطيور يقف مكانه دون أي حركة في حديقة مسجد غازي عثمان باشا في المدينة، واعتقد بأنه جاء إلى هذا المكان بسبب العطش الشديد، فاقترب منه لأخذه إلى مصدر الماء، واستغرب جول كثيراً لعدم مقاومة الطائر ذلك على الرغم من حالته الصحية الجيدة، وقدرته على الطيران. بحسب صحيفة "زمان" التركية.

مصممة المجوهرات تارينا تارانتينو خلال حضورها فعالية ماك برو في استوديوهات سيرين في هوليوود. (أ ف ب)

مضاد للأكسدة يبطئ ظهور التجاعيد

مع التقدّم في العُمر يفقد الجلد مرونته، ويقل سُمك البشرة وتصبح أكثر جفافاً. لكن وفقاً لدراسة حديثة تبين أن أحد مضادات الأكسدة يستطيع تأخير هذا التدهور في حيوية البشرة، ويسمّى هذا العنصر "ميثيلين بلو». ويعمل هذا العنصر على زيادة تخزين المياه في البشرة، وبالتالي زيادة مرونتها، وقد بينت التجارب قدرته على إزالة تجاعيد البشرة. وبحسب الدراسة التي أجريت في قسم البيولوجي بجامعة ميريلاند، يستطيع عنصر "ميثيلين بلو" علاج التجاعيد خلال 4 أسابيع. ويقوم ميثيلين بلو بزيادة وصول الأكسجين إلى خلايا البشرة، ودعمها بطبقة من الماء لتبدو أكثر ليونة وحيوية. وقد نُشرت نتائج الدراسة في مجلة ساينتيفيك ريبورتس، ويحمي ميثيلين بلو خلايا البشرة من التلف، ويزيد من سُمك الجلد لتبدو أكثر شباباً. وقالت نتائج الدراسة، يمتاز تأثير عنصر "ميثيلين بلو" بأنه دائم وليس مؤقتاً، وقد أظهر أنه من أقوى مضادات الأكسدة التي تحارب تجاعيد البشرة. وبدأ فريق البحث في إعداد منتجات للتجميل تحتوي على الجرعة المناسبة من "ميثيلين بلو" التي تحد من ظهور تجاعيد البشرة.

أمورٌ صادمة يخبّئها المطبخ

«معضلة النظافة" تؤرق معظم ربات البيوت، وتصل في بعض الأحيان إلى درجة الهوس، ومن المؤكد أن العديد من السيدات سيشعرن بخيبة أمل شديدة، حين يعلمن أن أغطية الفراش والمناشف والشراشف وإسفنج المطبخ كلها معرضة بسهولة لـ"غزو" الجراثيم والميكروبات.
ورغم أن معظم هذه الجراثيم والميكروبات غير ضارة ويمكن التعايش معها، إلا إن بعضها قد يتسلل إلى الجلد أو الفم أو الأعين والأنف، لتكون النتيجة الإصابة بأمراض بعضها خطير. والمؤكد أن مطبخك يعد واحدا من أكبر مصادر الجراثيم في المنزل، وما يؤكد ذلك أن العديد من حالات التسمم الغذائي في الولايات المتحدة تحدث جراء التلوث بجراثيم خلال إعداد الطعام. وفيما يلي ترتيب أكثر الأدوات اتساخا في مطبخك، وفقا لتقرير لموقع بيزنس إنسايدر ، استنادا إلى دراسة عينات من 3 أنواع من البكتيريا النشطة في المطابخ قبل عدة أعوام. وأولى هذه الأجسام: مناشف الأطباق، وتليها بالترتيب أقمشة مسح المطبخ، ثم بالوعة الحوض، فمقابض الأدراج، الإسفنج، السكاكين، منشفة اليد، مقبض الثلاجة، لوحة تقطيع اللحوم والخضروات، مقبض غسالة الأطباق، الميكروويف.

سي إن إن تطرد مذيعة «نحر ترامب»

أعلنت محطة "سي إن إن" الأمريكية، في بيان، أنها أنهت التعاقد مع الممثلة والمذيعة الكوميدية كاثي غريفن، بعد نشر الأخيرة صورة لها على صفحتها في موقع انستغرام، الثلاثاء، وهي تحمل رأس دمية تشبه الرئيس دونالد ترمب مغطاة بالدماء. وكان ترامب رد على نشر الصورة عبر موقع تويتر الأربعاء بالقول إن "غريفن مريضة ويجب أن تشعر بالعار مما فعلت أولادي عاشوا أوقاتاً صعبة بسبب الصورة خصوصاً بارون (11 عاما)».

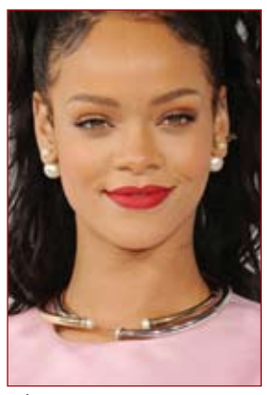

الباباراتزي ترصدُ ريهانا وجاي زي!

إلتقطت عدسات الباباراتزي صورًا للنجمة الأميركيّة ريهانا، خلال حضورها دوري كرّة السلّة الأميركيّ بين فريق الـ "كليفلاند" ووغولدن ستيت.
وظهرت ريهانا(29 عامًا) في الصور وهي بكامل أناقتها حيثُ تألّقت في هذه المُناسبة بملابس ضيّقة لونها أسود واضعةً مجوهرات في عنقها.
وصودف حضور النجم جاي زي في ملعَب "أوكلاند" في ولاية كاليفورنيا الأميركيّة، لحضزر دوري كرة السلّة الأميركيّ.
يُشار إلى أنّ المعجب المهووس سلمير فيراتوفيتش، عاد لمطاردة ريهانا في منزلها حاملاً سكين.
وتم إلقاء القبض على سلمير للمرة الثانية، وطلبت النيابة العامة أن يحبس لمدة خمسة أيام، وهو طلب وافق عليه القاضي.
وإنه المعجب نفسه الذي كان قد تم حبسه سابقاً هذا الأسبوع، وتم الإفراج عنه بعد يوم واحد من اعتقاله، بعدما أقر بتهمة التعدي الإجرامي.

احذروا.. السجائر «الخفيفة» خطيرة!

أظهرت دراسة حديثة أن السجائر "الخفيفة" مضرة بالصحة بالدرجة نفسها للسجائر العادية، وهي ساهمت على الأرجح في الازدياد الواضح لأحد أشكال سرطان الرئة.
وخلص باحثون من خمسة مراكز للبحوث بشأن السرطان في الولايات المتحدة إلى أن هذه السجائر الخفيفة التي تحوي فلاتر مثقوبة تفسر على ما يبدو الزيادة المسجلة خلال السنوات الخمسين الأخيرة لأورام السرطان الغدية (ادينوكارسينوما) التي تتمدد في العمق وفي الرئتين.
وبات هذا السرطان هو النوع الأكثر شيوعا لدى المدخنين.
وتراجعت وتيرة الأنواع الأخرى من الأورام السرطانية الرئوية في وقت يسجل عدد المدخنين في الولايات المتحدة تراجعاً مستمرا منذ عقود.
وتؤكد نتائج هذه التحاليل ما كان باحثون يشتبهون به منذ سنوات كما أنها مخالفة لتأكيدات الجهات العاملة في قطاع إنتاج التبغ بأن هذه السجائر الخفيفة أقل ضررا من نظيرتها التقليدية.
وقد بدأ طرح السجائر المزودة بفلاتر مثقوبة في الأسواق قبل نصف قرن.
وقال بيتر شيلدز المدير المساعد لمركز البحوث بشأن السرطان في جامعة أوهايو وأحد المعدين الرئيسيين لهذه الدراسة التي نشرت نتائجها المجلة الصادرة عن معهد ناشونال كانسر انستيتيوت إن هذا الابتكار "صُمم لغش المدخنين والمسؤولين عن الصحة العامة». وأوضح الباحث أن "تحليل بياناتنا يدفع إلى الاعتقاد بوضوح إلى أن ثمة رابطاً بين عدد الثقوب المضافة إلى الفلاتر في السجائر وازدياد معدلات الإصابة بالسرطان الغدية أو (أدينوكارسينوما) في الرئة خلال السنوات العشرين الأخيرة».

لا ترفع طفلك من يده بعنف

حذرت الرابطة الألمانية لأطباء الأطفال والمراهقين من رفع الطفل من يده أو ذراعه بعنف إذا سقط على الأرض مثلاً أو إذا لم يرغب في النهوض.
وعللت ذلك بأنه بخلاف البالغين يمكن أن يتعرض مفصل الكوع للخلع لدى الأطفال الصغار، مما يسبب آلاماً مبرحة للطفل. وتتمثل أعراض خلع مفصل الكوع في سند الطفل لساعده على الجانب كنوع من أنواع الحماية أو إذا بدى الساعد كما لو كان مشلولاً أو يكاد يمكن تحريكه.
وفي هذه الحالة ينبغي اصطحاب الطفل إلى الطبيب لإعادة مفصل الكوع إلى موضعه الصحيح. وقد تترتب عواقب وخيمة على الخلع في حال عدم علاجه، مثل اضطرابات تدفق الدم أو محدودية حركة الذراع بشكل مستديم. ولتجنب هذه المخاطر، ينبغي على البالغين رفع الطفل بشكل سليم، وذلك من خلال الإمساك بصدره بكلتا اليدين.

برجر كينغ توقف «حملة» أغضبت ملك بلجيكا

أوقفت شركة برغر كينغ للمأكولات السريعة حملة إعلانية في بلجيكا استخدمت فيها صورة الملك، مما أثار غضبه.
وتلاعبت الشركة في الإعلان بمعنى كلمة كينغ في اللغة الإنجليزية أي ملك ، وأشارت إلى أن الملك فيليب توج عام 2013، وذلك في معرض الإعلان عن إطلاق علامتها التجارية في بلجيكا هذا الشهر قائلة: ملكان وتاج واحد. من سيحكم؟ صوت الآن .
وطلب ممثلون عن الملك فيليب، الاثنين، من الوحدة المحلية لبرغر كينغ المملوكة لشركة رستورانتس براند إنترناشيونال أن تفسر موقفها.
وقالت متحدثة باسم برغر براند بلجيوم إن الشركة قررت سحب الحملة بعد حديث مع القصر.
ويعرض موقع "هو إز ذا كينغ من هو الملك" حاليا صورة شعار الشركة بعد إزالة كلمة كينغ، وإضافة عبارة "لا مكان لملكين في بلجيكا».

يتناولون إفطار رمضان قرب برج ترامب

أدى نحو مئة مسلم صلاة المغرب في الجادة الخامسة في نيويورك أمام برج "ترامب تاور"، محاطين بعدد مواز من غير المسلمين الذين حضروا للإعراب عن تضامنهم مع المسلمين.
واحتشد الجمع لتناول الإفطار في سياق مبادرة تتصدى لميول إدارة ترامب المعادية للمسلمين، وفق القيمين على هذا الحدث.
ولبى المشاركون، وعلى رأسهم الناشطة الفلسطينية الأميركية ليندا صرصور، نداء أطلقته جمعيات عدة تعنى بالدفاع عن المهاجرين.
وسجل انتشار كثيف للشرطة في المنطقة، كما هو الحال منذ بضعة أشهر، إذ أن السيدة الأولى ميلانيا وابنها بارون لا يزالان يقيمان في برج "ترامب تاور" حيث يقع أيضا مقر مؤسسة ترامب.
وقالت فاتوماتا واجه، وهي شابة أميركية مسلمة من أصول غامبية، إنها أتت للتنديد "باللهجة التي تعتمدها (الحكومة الأميركية) إزاء المسلمين" والإعراب عن تضامنها. ولم يجمع هذا الحدث سوى مئتي شخص.
وتقاسم المشاركون الأرز والدجاج والبيتزا، وهم جالسون على حافة الجادة الشهيرة بعد تأدية الصلاة.
وأسفت صرصور لأن إدارة ترامب لم تقم مأدبة إفطار في البيت الأبيض، خلافا للعادة التي درجت عند أسلافها.
وقالت "بصراحة، حتى لو تمت دعوتنا، سأطلب من المسلمين عدم توفير الدعم لإدارة تمعن في التقسيم».
على الرصيف المقابل، تجمع نحو عشرة أشخاص من أنصار ترامب وهم يصرخون الولايات المتحدة، الولايات المتحدة، ونحن لا نريد الشريعة.
وبالرغم من قيام الشرطة بضبط الوضع والفصل بين الطرفين، حرصت ليندا صرصور على توصية المشاركين بعدم المغادرة وحيدين.

جنيفر جارنر تنفي تقريرا عن حياتها العاطفية

عبرت الممثلة الأمريكية الشهيرة جنيفر جارنر عن استياءها لتقرير نشرته مجلة للمشاهير تحدث عن حياتها بعد الانفصال عن النجم بن أفليك. وانفصلت جارنر عن أفليك في 2015 بعد زواج دام عشر سنوات وكان انفصالهما حديث هوليوود خاصة أن أفليك ما زال يعيش في أملاك الأسرة. وفي منشور على موقع فيسبوك قالت جارنر إنها ترغب في توضيح الأمور الخاصة بتلميحات على غلاف مجلة بيبول في عددها ليوم 12 يونيو حزيران. وكتبت جارنر (45 عاما) تقول "لم يتم التقاط صورة لي من أجل هذا الغلاف. ولم أشارك أو أسمح بهذه المقالة». وقالت لم أعتد أن أتلقى اتصالات هاتفية من أحباء لي يعتقدون أنني نسيت إخبارهم بأني حامل... في توأم لكن هذه الأمور سخيفة لدرجة أن من السهل تجاهلها. كان أفليك (45 عاما) أنه تردد على منشأة للعلاج من آثار إدمان الكحول وشكر جارنر على دعمها له.

نانسي عجرم في الصدارة للأسبوع السادس

للأسبوع السادس على التوالي، تحتلّ الفنانة اللبنانية نانسي عجرم الصدارة في لبنان ضمن الألبومات الأكثر مبيعاً في لبنان في محلات الفيرجين ميغاستور، من خلال ألبومها "حاسة بيك».
نانسي تحافظ على الصدارة على الصعيد المحلي والإقليمي رغم إطلاق العديد من الألبومات الجديدة، كما أنّ الألبوم يحقق نسبة استماع عالية عبر مواقع التواصل الإجتماعي والتطبيقات الموسيقية، تخطت الـ 50 مليون مستمع في فترة قصيرة.
على صعيد آخر، شاركت نانسي في الإحتفال باليوم العالمي لمكافحة التدخينمن خلال زيارة أحد المستشفيات في العاصمة اللبنانية بيروت.