منوعات الفجر

الأربعاء 14 يونيو 2017 م - العـدد 12046

Wednesday 14 June 2017 - Issue No 12046

ص 22

بلدية مدينة العين تعيد تدوير البراميل وتستخدمها كأثاث في الحدائق

ص 35

Colossal... يتحول من فيلم تقليدي عن الوحوش إلى رواية فائقة ومؤثرة

الكاريزما .. كيف تؤثر على من حولك

ص 23

المراسلات: ص.ب :505

email:munawaat@alfajrnews.ae

اختراع خلايا شمسية من القهوة

نجح أربعة طلاب من جامعة براوجايا في مدينة مالانج الإندونيسية، باختراع خلايا شمسية حساسة الصبغ، وذلك من مخلّفات وقشور البُن الصلب المعروف باسم بُن القصبي.

وقال تومي سيتياوان، أحد القائمين على الابتكار إن، قشورالقهوة لها وظيفة مزدوجة حيث يمكن استخدامها كصبغ طبيعي على شكل مركب الأنثوسيانين الكيميائي، كما يمكن أن تعمل بمثابة قطب مساعد على شكل الكربون المنشط.

وتشتهر مالانج بزراعة القهوة، إذ تنتشر داخلها مساحات شاسعة لمزارع البُن، ما جعل جمع مخلفاتها سهلاً أمام الطلبة لتصنيع الخلايا الشمسية.

وأضاف سيتياوان: هذه الإمكانات شجعتنا على البحث عن فوائد قشور القهوة لنظام الخلايا الشمسية الحساسة للصبغ، والذي يعمل على تحويل الضوء الشمسي إلى طاقة كهربائية.

واستغرق اختراع الخلايا الشمسية نحو شهرين، بدءاً باستخراج الأنثوسيانين، وتصنيع القطب المساعد، ووصولاً إلى خلق نموذج خلايا شمسية حساسة للضوء.

بحيرة على سطح تحتوي على حياة ميكروبية

اكتشف علماء بوكالة ناسا الأميركية للفضاء قائمون على مهمة المسبار كيوريوسيتي على كوكب المريخ أن فوهة جيل كريتر كانت بها ظروف فيزيائية وكيميائية مواتية للحياة منذ 700 مليون سنة، وكانت تحتوي على بحيرة ربما احتوت على مجموعة واسعة من الحياة الميكروبية. وذكرت صحيفة لوس أنجليس تايمز أن النتائج العلمية التي نشرتها دورية (ساينس) العلمية الأسبوع الماضي توثق البيئة المريخية طويلة الأمد التي كانت لديها القدرة على استضافة مجموعة متنوعة من الكائنات الحية.

وقال جويل هورويتز كبير العلماء القائمين على البحث وهو عالم جيوكيميائي في جامعة ستوني بروك: يساعدنا البحثعلى توسيع فهمنا لما يعتقد أنها كانت بيئة صالحة للسكن على المريخ قبل ثلاثة مليارات ونصف المليار سنة.

ومنذ هبوطه في فوهة جيل عام 2012، قام المسبار كوريوسيتي بأعمال حفر وفحص بالأشعة السينية والليزر لمجموعة متنوعة من الصخور في مسعى لفهم ما إذا كان الكوكب الأحمر كان يحتوي على حياة في أي وقت مضى. وباستخدام أحدث أدواتها، ومن ضمن مهام كوريوسيتي تسلق جبل (شارب) الذي يقف في وسط الفوهة ويبلغ ارتفاعه نحو 4828 مترا. وسوف يفحص المسبار كل الطبقات الرسوبية للجبل. وخلال مهمته، اكتشف المسبار أدلة على وجود ماء في الماضي والمكونات الكيميائية الصحيحة للحياة. وقد وجدت دراسات حديثة أن فوهة جيل كانت مليئة يوماً ما بسلسلة من البحيرات التي ارتفعت وانحسرت مع مرور الوقت. وقال هورويتز إن المهمة تفتح عيوننا حقاً على مدى تشابه الأرض بمكان مثل المريخ في بعض الأحيان والأماكن في تاريخها القديم.

والمسبار كوريوسيتي عبارة عن مختبر متجول على هيئة تشبه العربة ويتحرك بالطاقة النووية، وهو جزء من مشروع مختبر علوم المريخ التابع لوكالة الفضاء ناسا.

هبوط أرضي مخيف في أحد الشوارع

هبطت الأرض في أحد الشوارع شرق الصين، حيث سقطت شاحنة وشجرة في حفرة ضخمة ظهرت فجأة.

ووقع الحادث في مدينة نانتونغ بمقاطعة جيانغسو يوم السبت الماضي بعد هطول الأمطار الغزيرة في المنطقة.

ويظهر الفيديو الملتقط للحادث، كيف ابتلعت الأرض ما حولها، واستمرت الحفرة في التوسع، وانفجرت أيضًا أنابيب المياه الجوفية.

ولم ترد أنباء عن وقوع إصابات، ويجري التحقيق في سبب الثقب، حسبما ذكرت صحيفة ديلي ميل البريطانية.

وتم نشر الفيديو الذي يصور الحادث لأول مرة في وسائل الإعلام الصينية، حيث تم عرضه ما يقرب من 100 ألف مرة.

وتوقع المعلقون وقوع تسريب من أحد الأنابيب الممتدة تحت الأرض، ما تسبب في انهيار المنطقة المحيطة.

عدم النوم لساعات كافية قد يؤدي للشعور بالتعب والإجهاد وهو أمر عارض، لكن استمرار هذا الشعور لفترات طويلة يشير عادة إلى خلل داخلي في الجسم، يجب تشخيصه وعلاجه. وقبل الذهاب للطبيب يمكن إتباع بعض الخطوات العلاجية.

الشعور بالتعب مسألة طبيعية عارضة بسبب قلة النوم أو الإجهاد، لكن إذا صار التعب مسألة مستمرة فهو ربما يكون إشارة للإصابة بأمراض مختلفة أو بداية للاكتئاب. والإحساس بالتعب هو عادة آلية حماية يستعين بها الجسم عندما تزيد الأعباء عليه.

وتكرار الشعور بالتعب قد يكون إشارة من الجسم على إصابتك ببعض الأمراض ومنها، حسب تقرير لموقع غيزوندهايت الألماني المعني بالشؤون الصحية :

الإجهاد الدائم .. مشكلة عارضة أم مؤشر على مرض خطير؟

الأنيميا: اضطرابات الدم وفقدان كرات الدم الحمراء من أهم مسببات فقر الدم وبالتالي الشعور المستمر بالتعب والإجهاد رغم بذل أقل مجهود. ويؤدي تراجع فيتامين بي 12 وحمض الفوليك والحديد، أيضا للأنيميا. ويعتبر نقص الحديد هو أكثر أسباب فقر الدم شيوعا، إذ أن 75 بالمئة من حالات الأنيميا سببها نقص الحديد. ويمكن علاج نقص الحديد بالاهتمام بالأغذية الغنية به كاللحوم والبيض ومنتجات الألبان والمكسرات. ويساعد فيتامين سي أيضا في تحسين امتصاص الجسم للحديد.

انقطاع النفس أثناء النوم: تقطع عملية التنفس أثناء النوم هي حالة مرضية يطلق عليه انقطاع النفس النومي وهي تؤثر بشكل سلبي على النوم وعدم وصول كميات كافية من الأوكسجين للمخ. وهناك بعض الأعراض التي تكشف عن الإصابة بهذه الحالة المرضية ومن بينها الشعور بالدوار والصداع بعد الاستيقاظ من النوم.

نقص الفيتامينات: نقص بعض أنواع الفيتامينات في الجسم، يؤدي للشعور بالإجهاد بشكل مستمر. ويمكن حل هذه المشكلة ببساطة من خلال المكملات الغذائية المختلفة.

الفيروسات: الالتهاب الرئوي والملاريا والأنفلونزا من الأمراض التي تنتقل عبر فيروسات وبكتيريا، تتسبب عادة في إضعاف الجسم وبالتالي تحفز الشعور بالتعب. ويظهر هذا الشعور في أبسط صوره عند الإصابة بالأنفلونزا التي تكون مصحوبة عادة بالشعور بالتعب والرغبة في النوم.

اضطرابات الأيض: تتسبب بعض الأمراض مثل السكري وقصور الغدة الدرقية في إحداث اضطرابات في الأيض تؤدي للشعور بالتعب. ويؤدي قصور أداء الغدة الدرقية لنقص في إنتاج بعض الهرمونات في الجسم ما ينتج عنه أيضا تساقط الشعر وضعف الأظافر وفقدان الشهية واضطراب عملية التركيز وزيادة الوزن بالإضافة إلى الشعور المستمر بالتعب.

السرطان: في حال لم يتم رصد أي من الأسباب السابقة، فيمكن أن يكون التعب الدائم إشارة على الإصابة بأي نوع من السرطان، لاسيما وأن معظم السرطانات يبدأ مقرونا بالشعور بالتعب والضعف العام في الجسم وعدم القدرة على أداء الأمور اليومية العادية. لكن لا يجب التسرع في تفسير أي شعور بالتعب على أنه سرطان، فمتاعب السرطان تستمر لفترة تزيد على ستة أشهر وتكون مصحوبة بألم في الرأس والرقبة أو مشكلات في المعدة وعدم التركيز.

عالج نفسك!

قبل الشعور بالهلع من استمرار حالات التعب، يمكن القيام ببعض الأمور لمعرفة سبب هذا الشعور وعلاجه، وفقا لما ذكر موقع غيزوندهايت الألماني. ويبدأ الأمر بمراعاة النوم الصحي ولفترات كافية وتجنب الضغط العصبي في مكان العمل ومحاولة الحصول على قسط كبير من الراحة قدر الإمكان.

الاهتمام بالحصول على قدر كاف من السوائل، من الإجراءات المهمة لمكافحة الشعور بالإجهاد، فيجب الحرص على ألا تقل كمية السوائل التي يتناولها الإنسان يوميا عن 1ر5 لتر.

وينصح الخبراء أيضا بحمام ماء بارد في الصباح كوسيلة للتخلص من الشعور بالتعب، بالإضافة إلى الاهتمام بالحركة المستمرة لتحفيز الدورة الدموية.

الأغذية الغنية بالمغنيسيوم ومخاطر نقصه في الجسم

يعتبر المغنيسيوم من المواد الحيوية اللازمة لصحة الإنسان إذ يلعب دورا مهما في بناء العضلات والعظام كما أنه مهم لصحة الأسنان وتنظيم عملية حرق الدهون في الجسم. وتلعب التغذية المتوازنة الدور الأساسي في إمداد الجسم بالمغنيسيوم، إذ أن الجسم لا ينتجه بنفسه.

يحتاج الشخص البالغ لـ 350 إلى 400 ميليغرام من المغنيسيوم يوميا، أما الأطفال فهم بحاجة لنسبة أكبر نظرا لكونهم في مرحلة النمو. وبالنسبة للمرأة الحامل فهي الأكثر حاجة للمغنيسيوم إذ أن عدم حصول الجسم على القدر المطلوب من المغنيسيوم أثناء الحمل قد يؤدي إلى ارتفاع ضغط الدم وزيادة الشعور بالإعياء والغثيان.

لنقص المغنيسيوم في الجسم أعراض عديدة، لكن المشكلة أن معظم الناس لا يربطون بين هذه الأعراض وبين نقص عنصر المغنيسيوم في الجسم. ويعتبر التوتر والشعور بالتعب وقلة النوم وألم الرأس ونقص التركيز وبرودة اليدين والقدمين والاكتئاب وعدم انتظام دقات القلب، من أشهر الأعراض التي تحدث في الجسم نتيجة عدم حصوله على القدر المطلوب من المغنيسيوم.

تحتفظ عظام الإنسان بنسبة تزيد على نصف كمية المغنيسيوم الموجودة في الجسم، وبالتالي فإن تناول الأغذية الغنية بالمغنيسيوم خلال الطفولة والمراهقة، يحمي العظام من الإصابة بالهشاشة مع التقدم في العمر، لاسيما بالنسبة للنساء.

لا ينتج الجسم المغنيسيوم بنفسه، لذا يجب تناول الأطعمة الغنية بهذه المادة إذ أن المواد الغذائية هي أفضل طرق إمداد الجسم بالمغنيسيوم، لكن من المهم معرفة الأطعمة الغنية بهذه المادة. وفي بعض الحالات مثل الحمل، ينصح الأطباء بأقراص المغنيسيوم كمكمل غذائي.

يعتبر الكاجو من أكثر المكسرات الغنية بالمغنيسيوم يليه السوداني والبندق واللوز، وفقا لتقرير نشره موقع "100 جيزوندهايتس تيبس" الألماني. ومن المهم عدم الإفراط في تناول هذه المكسرات إذ أنها غنية جدا بالدهون وهو أمر غير مناسب لمتبعي الريجيم (الحمية الغذائية) تحديدا.

معبد يتخلص من 200 خنزير بسبب "الرائحة الكريهة"

قال مكتب محلي للشؤون البوذية، إنه من المقرر نقل نحو 200 خنزير من أحد المعابد في تايلاند، بعد ورود شكاوى من السكان المحليين بشأن رائحتها الكريهة.

ويقوم رئيس معبد وات كينج كايو في إقليم ساموت براكان، على بعد 40 دقيقة بالسيارة من بانكوك، بإطعام الخنازير منذ سنوات. وقال مسؤولون بوذيون إن المزارعين المحليين تركوا الخنازير في المعبد بعد أن أصبحوا غير قادرين على تربيتها. وأوضح المسؤولون أن الخنازير لم تتسبب في مشاكل للسكان المحليين إلا مؤخراً، وذلك بعدما تضاعفت أعدادها على مدار السنوات، بسبب تربيتها بدون رقابة. وظهرت رائحة كريهة أصبحت لا تطاق، عندما حاول رئيس المعبد جمع الخنازير في مكان واحد يقع بالقرب من مركز لرعاية الأطفال. ويشار إلى أن تايلاند تشهد حالياً موسم الرياح الموسمية، حيث أدت الأمطار إلى كسح براز الخنازير إلى جانب قمامة أخرى. وقال مسؤولون محليون إن الرائحة كانت سيئة للغاية، لدرجة أن الأطفال في مركز الرعاية اضطروا إلى ارتداء أقنعة وجه. وأوضح المسؤولون أنه من المقرر أن يتم إجلاء الخنازير بعد غد الأربعاء، ونقلها إلى إقليم نان شمالي البلاد، ليتم توزيعها على مربيين محليين.

برلمانية بريطانية من أصول فلسطينية

نجحت المرشحة البريطانية من أصول فلسطينية ليلى موران، في الانتخابات التشريعية البريطانية، وأصبحت بذلك أول امرأة من أصول فلسطينية تنتخب عضواً في مجلس العموم البريطاني.

وتعيش موران شمالي أوكسفورد الإنكليزية، وهي مولدة لأب إنجليزي وأم فلسطينية من القدس المحتلة، وتعمل مدرسة لمادة الفيزياء في مؤسسة أوكسفورد التعليمية وتحمل شهادة الماجستير في التعليم المقارن، وفقاً لوكالة الصحافة الفلسطينية (صفا)، اليوم الأحد.

وبحسب مواقع بريطانية فقد انخرطت موران في العمل السياسي من خلال نشاطاتها الاجتماعية، حيث نظمت مجموعة من الحملات من أجل حماية الأعمال المحلية ومحاربة تطبيقات التخطيط الحساسة، وخاضت حملات من أجل مدارس أفضل.

بيروت تستعدّ لأعيادها!

بدأت التحضيرات المكثّفة لإطلاق الدورة السادسة من مهرجان أعياد بيروت، فستّ الدنيا التي اعتادت الفرح مع هذا الحدث السنوي الراقي تستقبل الموسم السياحي هذا العام مع سلسلة من الحفلات المميزة، إذ بدأ فريق مسرحية بنت الجبل بالبروفات اللازمة لتقديم العمل التاريخي الرائع على خشبة مسرح أعياد بيروت مساء 20 و21 تموز القادم بتوقيع المسرحي الكبير روميو لحود وببصمة خاصة لكل من بديع أبو شقرا وألين لحود ونخبة من الممثلين الذين سيقدّمون هذا العمل المسرحي بروحية مميزة في قلب العاصمة. ملك الرومانسية وائل كفوري وملكة الإحساس إليسا يتحضران أيضا للقاء جمهورهما في أعياد بيروت، وجريا على العادة السنويّة فإنّ الجمهور اللبناني والسيّاح يتحضرون لليلة من العمر مع الكفوري مساء 22 تموز في البيال وعلى المسرح نفسه تلتقي اليسا محبيها وتقدّم أجمل أغانيها مساء 3 آب المقبل، أما الاسطورة العالمية Chris De Burgh فيفتتح المهرجان مساء 11 تموز المقبل في حفل ضخم يتحضر له كافة معجبيه.

علاجات طبيعيّة لضربة الشمس

في مثل هذه الأيام، يجب الانتباه جيدًا من إرتفاع درجات حرارة الشمس ومعرفة الأعراض التي قد تُنذر بضربة شمس، لأنّ إرتفاع درجة الحرارة وعدم وجود سوائل كافية في الجسم قد يُعرّض البعض إلى ضربات الشمس التي تؤثر على الرأس وتؤدي الى سكتة دماغيّة.

أولا- خليط اللبن والملح" عبارة عن 2 معلقة زبادي ، كأس من الماء، قليل من الملح ، قليل من مسحوق الكمون "خلط المكونات مع بعض وتناول الخليط مرتين في اليوم خلال فترة الصيف.

ثانياً- المياه الباردة من اهم علاجات ضربة الشمس لذلك يجب عليك الاستحمام بماء بارد.

ثالثاً- استخدام الفول المجفف في علاج ضربات الشمس وذلك عن طريق غلي الفول المجفف وعليه 3 أكواب مياه ، ثم شرب المنقوع بعد ان يبرد.

رابعًا- الزيوت الأساسية لعلاج ضربة الشمس ومنها زيت النعناع وزيت اللافندر وزيت الزيتون او زيت اللوز ومزج الزيوت مع بعض ثم تطبيقها على الرقبة والمعصم.

خامساً- عصير البصل" وذلك عن طريق خلط عصير البصل مع العسل وتطبيق الخليط وراء الأذنين وتحت القدمين.

حدة انقطاع الطمث أشد للبدينات

تشير دراسة برازيلية حديثة إلى أن الشعور بأعراض انقطاع الطمث مثل التعرق الليلي والهبات الساخنة قد يكون أشد وطأة لدى البدينات مقارنة بالأقل وزنا. وقارن باحثون بين أعراض انقطاع الطمث لدى نساء أوزانهن صحية بنساء أوزانهن زائدة أو سمينات وخلصوا إلى أن ثلاثة أعراض أصبحت أسوأ مع زيادة وزن النساء وتلك الأعراض هي التعرق الليلي والهبات الساخنة ومشكلات في العضلات والمفاصل والمثانة.

وقالت الدكتورة لوسيا كوستا بايفا كبيرة باحثي الدراسة في جامعة كامبيناس في ساو باولو حدة الهبات الساخنة ازدادت طرديا مع زيادة مؤشر كتلة الجسم وللسمنة أثر كبير على الأنشطة اليومية مثل تعطيل غير مقصود لمهمات العمل وتقليل كفاءة الأداء بشكل عام. وأضافت كوستا بايفا عبر البريد الإلكتروني تقل أيضا ممارسة الأنشطة في وقت الفراغ لدى هؤلاء النساء... وبالتالي يضيف ذلك أدلة جديدة لأهمية تشجيع النساء على خسارة الوزن. ويحدث انقطاع الطمث عادة بين 45 و55 عاما. وفي الأعوام السابقة عليه وخلاله وبعده يقل إفراز المبايض لهرموني الإستروجين والبروجيسترون بما يتسبب في أعراض مثل جفاف المهبل وتقلبات مزاجية وآلام في المفاصل وأرق. وأشار باحثو الدراسة في دورية (مينوبوز) إلى أن أبحاثا حديثة خلصت إلى أن 57 بالمئة من النساء بين سن 40 و64 عاما في أنحاء العالم يتعرضن لهبات ساخنة فيما قالت 60 بالمئة إنهن يواجهن مشكلات في ممارسة الجنس فيما ظهرت لدى 62 بالمئة منهن آلام في المفاصل والعضلات ولدى 50 بالمئة منهن مشكلات في النوم. وقالت كوستا بايفا إن اعتقادا ساد لدى الأطباء لفترة طويلة أن السمنة قد تحمي من الهبات الساخنة لأن الأنسجة الدهنية تعزز تزويد الجسم بالإستروجين وهو هرمون يمكنه المساعدة في تخفيف حدة تلك الأعراض. لكنها أضافت أن الدراسة الحالية تعزز دراسات أجريت في الآونة الأخيرة وتشير إلى العكس وهو أن السمنة قد تجعل الهبات الساخنة أكثر حدة بسبب عمل الدهون كعازل بما يحبس الحرارة داخل الجسم.

منوعات الفجر
22

جلسات وطاولات شواء وأحواض للزراعة والزهور

بلدية مدينة العين تعيد تدوير البراميل وتستخدمها كأثاث في الحدائق

•• العين - الفجر

بدأت بلدية مدينة العين بإعادة تدوير البراميل المستهلكة في المشاريع والتي تشكل جزءاً من مخلفات يصعب التخلص منها، لتحويلها لمنتجات ذات فأئده وأهمية، وذلك من منطلق حرص بلدية مدينة العين للمساهمة في تقليص النفايات و التقليل من المخلفات وتعزيز استدامة المواد.

حيث تم استغلال وإعادة تدوير مجموعة من البراميل للاستفادة منها وتحويلها إلى مواد ذات جمالية يمكن استخدامها في حدائق ومتنزهات المدينة، وتهدف هذه المبادرة بدورها إلى تعزيز حماية البيئة و الحفاظ على الموارد بإعادة تدويرها، وتوعية المجتمع بهذه المواد التي يمكنهم إعادة تدويرها وتشكيلها بطرق فنية و استخدامها في عدة مجالات .

وتتضمن عملية إعادة تدوير البراميل، مرور تلك المخلفات بعدة خطوات للحصول على المنتج المطلوب، حيث تتم هذه العملية عن طريق جمع تلك البراميل وغسلها بطرق فنية لضمان عدم وجود أي شوائب، ويتم بعد ذلك تجفيفها، وفي مرحلة متقدمة يتم تشكيلها لتكوين قطع أثاث مميزة كالجلسات وسلات المهملات وآلات للشواء و مواقف للدراجات الهوائية وأحواض للزراعة والزهور، وذلك باستخدام آلات التقطيع لتشكيلها بطرق متعددة.

وجاء تصنيع هذه الوسائل من البراميل المعاد تدويرها بهدف تجميل عدداً من حدائق مدينة العين حيث تم البدء بحديقة آثار هيلي ، لما تشكله هذه البراميل الملونة من جمالية تضاف إلى حداثة متنزهات و حدائق مدينة العين .

وجدير بالذكر ان بلدية مدينة العين تسعى لتبنى مبادرات عدة في مجال إعادة التدوير بهدف التخلص من الأخطار البيئية الناتجة عن الأساليب التقليدية في التخلص منها كحرقها أو دفنها، علاوة على الاستغلال الأمثل للمواد المستخدمة في المشاريع بطرق حديثة ومبتكرة .

فندق العين روتانا أقام مأدبة افطار لأطفال الهلال الأحمر الإماراتي

•• العين - الفجر

نظم فندق العين روتانا مأدبة إفطار لعدد من الأطفال الأيتام من الهلال الأحمر وحاضناتهم وذلك ضمن مبادرة المسئولية المجتمعية للفندق من أجل دعم المجتمع المحلي في مدينة العين.

وقد استمتع الأطفال بالرسم على الوجه و بألعاب القلعة النطاطة و بمحاكاة ركوب الأمواج كذالك بمسابقة تزين الكعك و المخبوزات تحت إشراف طهاة الفندق و شيف الحلويات ولعبوا مع الزرافة جيفري.

و صرح المدير العام للفندق كارلوس ماليارو داكس بأهمية المساهمة بإيجابية في مجتمع العين وذلك كجزء من مسؤوليته .

الموروث الإنساني والخيري للمؤسس "زايد" في مجلس بن ركاض الرمضاني

•• العين - الفجر

أكد المشاركون في مجلس الشيخ محمد بن ركاض العامري عضو المجلس الاستشاري لإمارة أبو ظبي أن المغفور له الشيخ زايد بن سلطان آل نهيان رحمه الله، خالد في قلوب الجميع، والخير الذي زرعه عم العالم أجمع، مؤكدين حرص القيادة الرشيدة برئاسة صاحب السمو الشيخ خليفة بن زايد آل نهيان، على مسيرة الخير والعطاء .

في بداية المجلس الذي أداره الإعلامي يوسف المعمري في مدينة اليحر بمنطقة العين وتحدث فيه العديد من المواطنين أكد الشيخ محمد بن ركاض العامري أن الشيخ زايد بن سلطان آل نهيان، طيب الله ثراه، أسس مسيرة العطاء الإنساني في دولة الإمارات، وأمضى عمره في خدمة الإنسان والإنسانية حتى صار حديث القاصي والداني، ووهب نفسه لخدمة المواطن وتطلعاته وبناء وطن الخير والعز والكرامة. وأضاف الشيخ بن ركاض أن مبادئ زايد الخير، هي إيمان صادق ونبيل لقيم الإنسانية حيث امتدت الخدمات والمساعدات إلى كافة المعمورة تعبيراً عن وحدة المصير الإنساني في كل مكان .

وقال الشيخ سالم محمد بن ركاض إن الشيخ زايد امتلك قلباً عامراً بالعطاء للجميع، وعاضد الأشقاء في كل مصيبة، حيث لقيت أعمال القائد الراحل أصداء كبيرة في المحافل الدولية والمنظمات الدولية تقديراً لجهوده ومبادراته التي شملت العديد من أقطار العالم. ولفت إلى أن إنسانية الشيخ زايد لا يمكن أن تسطر وتحكى في يوم فمحدودية الزمان تضيق بكرم عطائه الفياض ولكن يوم زايد للعمل الإنساني تذكير بتلك النفحات الإنسانية المتواصلة عبر العطاء غير المحدود لدولة الإمارات حتى أضحت الأولى عالميا بفضل قيادتنا الرشيدة، فغرس زايد قد أينع وأصبح شجرة الإنسانية ممتدة جذورها عميقة في تراب الإمارات.

من جهته قال سالم بن غصنة العامري إن حياة الشيخ زايد كانت ملحمة إنسانية لجهة التعاطف مع الشعوب الفقيرة، وشد ازر المحتاجين، وتلبية حاجات المحرومين. وقال الشيخ حمد محمد بن ركاض أن الشيخ زايد نقش سيرته في قلوب الجميع، وأسس دولة العدل والإنسانية والتنمية، فكانت الإمارات وما زالت مظلة يحتمي بها كل من اختبرته الحياة بالمتاعب والأحداث، حيث أصبحت دولتنا هي الأولى في ساحات العمل الإنساني لخدمة البشرية والأرض جمعاء .

بدوره قال عبدالله سالم بن نصرة إن مسيرة الشيخ زايد كانت عنوانا للشفقة والحنو على كل من يعاني حاجة، وسعى طوال حياته على مد يد الخير لأنحاء الوطن العربي والإسلامي ككل.

ولفت حمد بن هويمل العامري إلى أن الراحل الكبير مؤسس دولة الإمارات دعم الفقراء والمحتاجين ومساندة المنكوبين والمتضررين في العالم، ومازالت دولتنا الحبيبة بفضل القيادة الرشيدة من الدول السباقة في هذا المجال .

وقال الشيخ نهيان محمد بن ركاض إن المبادئ النبيلة التي غرسها الشيخ زايد كانت بذرة طيبة أثمرت بساتين للعطاء في نفوس البشرية جمعاء، وبالتالي ارتبط اسم الشيخ زايد بشعار الإنسانية والخير والعطاء والسلام والمحبة في العالم أجمع. وأشار سهيل بن هدفه العامري إلى أن رسالة الإمارات جبلت منذ التأسيس على الرسالة الإنسانية والفخر كبير بأن الأيادي البيضاء للدولة تصل لكل صاحب حاجة في الداخل والخارج.

وأكد يسلم عجيم الصيعري أن عطاء الراحل الكبير الشيخ زايد بن سلطان آل نهيان امتد إلى داخل الحدود وخارجها تعبيراً عن وحدة المصير الإنساني في كل مكان. وقال سهيل محمد بوثم العامري إن رسالة الشيخ زايد الخيرية والإنسانية شملت مختلف المجالات الصحية والتعليمية، ورعاية المعاقين، وكفالة الأيتام وغيرها. واعتبر محمد سيف بن نعيف العامري أن مؤسس دولة الإمارات كان محطة فارقة في التاريخ الإنساني، وهو رمز خالد للعطاء، كما ألقى بن نعيف قصيدة شعرية في حب الشيخ زايد وأصحاب السمو الشيوخ.

أما سالم سهيل الشرقي العامري فقد رأى في مداخلته أن القضايا الإنسانية والخيرية استحوذت مكانة متقدمة في فكر واهتمام الشيخ زايد. ولفت جابر بن مسفر الاحبابي إلى أن التوجهات الإنسانية كانت من الثوابت التي تشكل مبادئ القائد، وهي ترتكز على إيمان صادق ونبيل لقيم الخير والعطاء.

وعبر مبارك بن هدفة العامري عن فخره بدولته ومسيرة القيادة الرشيدة التي نهلت من فكر الشيخ زايد الموروث الإنساني والخيري .

برعاية سعيد بن حم

حفل إفطار جماعي لمرضى التصلب اللويحي بالدولة

•• العين - الفجر

تحت رعاية وحضور الشيخ سعيد بن محمد بن حم العامري ، أقيم حفل إفطار جماعي لمرضى التصلب اللويحي المتعددة بالدولة ، ذلك بفندق سيتي سيزنز العين ، حضر الحفل سعيد سالم الحبسي نائب رئيس جمعية اصدقاء مرضى التصلب اللويحي ، وعدد من منتسبي الجمعية والجمعيات الخيرية الأخرى .

ومن جانبه أشار الشيخ سعيد بن حم الى أهمية رعاية ودعم هذه الفئة وكذلك أهمية التوعية المجتمعية بهذا المرض وضرورة المشاركة في الاحتفالات والفعاليات التي توضح مخاطره وطرق الوقاية منه.

واكد بن حم ان هذه المبادرة تأتي في إطار الوقوف على احتياجات وأحوال مرضى التصلب اللويحي المتعددة بالدولة وإزالة معوقات الحياة التي تواجههم في سبيل توفير الحياة الكريمة لهم ولأسرهم. حيث استطاعت دولة الإمارات أن تترك بصمة واضحة في مجال المبادرات الخيرية في العالم استكمالاً لروح البذل والعطاء التي غرسها الشيخ زايد، رحمه الله .

ومن جانبه قال سعيد سالم الحبسي " أن مبادرة الشيخ سعيد بن حم عمل خيري وإنساني له مردود كبير على كثير من مرضى التصلب اللويحي بالدولة ، داعياً مختلف شرائح المجتمع والمحسنين والشركات، إلى التفاعل ، واضاف الحبسي ان مثل هذه المبادرات تعزز من نهضة المجتمع الإماراتي، الذي تأسس على التكافل والتضامن والتعاون المثمر البناء من أجل بناء مستقبل مشرف، يساهم في صناعته الجميع وينعم بمكتسباته الجميع، في ظل قيادة استثنائية قدمت نموذجاً نفخر به في الأداء والعطاء الحضاري والإنساني الرفيع.

واشار الحبسي ان مرض "التصلب اللويحي" من الامراض التي بدأت مؤخرا تطفو على السطح في المجتمع الاماراتي الذي يصيب الاناث أكثر من الذكور وبنسبة أربع إلى واحد من سن العشرين إلى الأربعين.

واضاف ان هناك 3000 شخص مصاب بالمرض في الدولة ، أن معظم شركات التأمين الصحي في الدولة لا تغطي تكاليف علاج مرض التصلب اللويحي، بسبب غلاء أسعار الأدوية باستثناء امارة ابوظبي، إذ تصل كلفة العلاج إلى نحو 12000 درهم شهرياً للمريض الواحد.

وأوضح الحبسي ان جمعية اصدقاء مرضى التصلب اللويحي تهدف الى تقديم كافة أنواع الدعم الاجتماعي والنفسي والمعنوي والتثقيفي لمرضى التصلب في الدولة وتحسين نوعية حياة المرضى وعائلاتهم من خلال التثقيف الصحي ولقاءات مجموعات الدعم وتعريف المجتمع المحلي بالمرض وأعراضه، ورفع الوعي العام به بغية تسهيل الحياة اليومية للمرضى، اضافة لإتاحة الفرصة للمرضى وعائلاتهم لتبادل تجاربهم وخبراتهم الفردية واطلاعهم على آخر المستجدات الطبية المتعلقة بالمرض وتعزيز وعي مقدمي الرعاية الصحية بالمرض وتشخيصه وعلاجه.

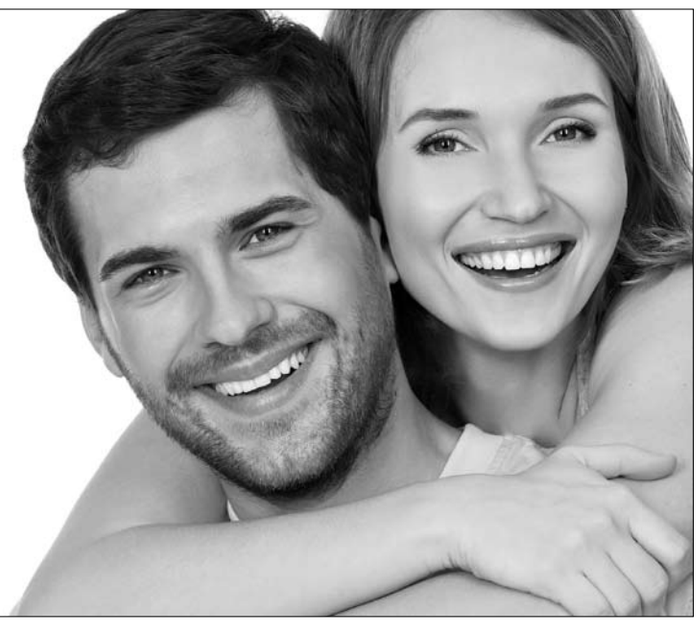

في الأوقات الصعبة، لا يكتفي الناس بأن يكون قائدهم ذكياً أو مستقيماً أو قادراً على بناء جدران عالية!
بل يريدون شخصاً يستطيع تقديم طرح مقنع وتشجيع الجميع على التحرك بشكل عاجل. باختصار، يريدون شخصاً يتمتع بالكاريزما!

ليست ميزة سحرية

الكاريزما.. كيف تؤثر على من حولك

طوال عقود، وجد الباحثون صعوبة في تحديد (الكاريزما)، هذا (العامل الغامض) كما وصفوه، لكنهم بدأوا يفهمون طريقة عمله الآن.

وفق نظرية تطورية اقترحها طبيبان نفسيان، تشير الكاريزما إلى قدرة الفرد على إقناع المؤيدين بأنه يستطيع حثّ أعضاء آخرين في مجموعة واسعة على التعاون.

اكتشف الباحثان أن التعامل مع شخص (كاريزماتي) يزيد مظاهر السخاء: تبيّن أن الأفراد الذين يسمعون كلام متحدّث (كاريزماتي) يقدّمون مالاً إضافياً إلى شخص غريب مقارنةً بمن يسمعون شخصاً غير (كاريزماتي). كذلك يصبح الناس أكثر ميلاً إلى التعاون مع الغريب حين يفكرون بشخص (كاريزماتي) (مقارنةً بمعرفة سطحية).نتأثر بمستوى الكاريزما بشكل أساسي حين نفتقر إلى البيانات المرتبطة بسجل القائد. في إحدى الدراسات، اضطر المشاركون إلى اتخاذ قرار بشأن إبقاء مدير تنفيذي في منصبه أو إقالته، بعد مشاهدة نشرة أخبار مزيّفة تعتبره شخصاً شديد الكاريزما أو ضعيف الكاريزما، وتتحدث عن ارتفاع أسعار أسهم شركته أو تراجعها أو ثباتها. ساعد عامل الكاريزما المدير التنفيذي بشكل بارز حين كان الأداء غامضاً. قيّم الباحثون أيضاً مستوى الكاريزما لدى مرشحين سابقين للرئاسة عبر مراجعة خطاباتهم بحثاً عن تكتيكات جذابة (أسلوب سرد القصص، التعبير عن القناعات الأخلاقية، تحديد أهداف طموحة). لكن لم يبرز رابط قوي بين الكاريزما والأصوات التي تلقاها المرشّح إلا حين تداخلت المؤشرات الاقتصادية.

الراحة

كي تتولى القيادة، يجب أن ترتاح! التعب ينسف الكاريزما! طلب الباحثون من طلاب أن يلقوا خطاباً بعد إيقاظ نصفهم كل ساعة خلال الليل. تراجعت علامات الكاريزما التي أعطاها المشاهدون للمتحدثين الذين حُرموا من النوم. وتراجع تقييمهم للمتحدثين بعدما حُرموا شخصياً من النوم ليلاً.

الغموض

قد يرتفع مستوى الكاريزما عند وجود شيء من الغموض. حين نُسب نجاح المدير التنفيذيّ إلى عوامل غير ملموسة ((نفاذ البصيرة والرؤية العميقة)) بدل الجهود العمليّة ((الوفاء وساعات العمل الطويلة))، اعتُبر ذلك المدير أكثر جاذبية. كذلك فضّل الناس معانقة قائد (كاريزماتي) على معانقة قائد مجتهد، وفضّلوا أيضاً تعويذة الحظ التي يحملها وكأنها قد تعطيهم جزءاً من سحره.

الطول

لكنّ الكاريزما ليست ميزة سحرية، بل إنها تتأثر بعوامل عادية مثل الطول. من بين المديرين الهولنديين، اعتُبر الرجال الأطول قامة أكثر جاذبية بنظر الموظفين. واعتُبر الأفراد الذين قدموا إجابات سريعة عن أسئلة المعلومات العامة حذقين ومضحكين وجذابين بنظر أصدقائهم. كانت سرعة البديهة عاملاً مؤثراً قوياً على مستوى الكاريزما أكثر من معدل الذكاء أو الشخصية.

صحيح أننا لا نستطيع التحكم بالطول وسرعة البديهة، لكن يمكن اكتساب الكاريزما! حين درّب الباحثون مديرين متوسطين وطلاباً حائزين شهادات ماجستير لفترة تتراوح بين 30 و90 ساعة على 12 (تكتيكاً لاكتساب الكاريزما في الأسلوب القيادي)، من بينها استعمال الاستعارات والإيماءات، اكتشفوا أن مستوى الكاريزما تحسّن لديهم. يكفي أن تتقن هذه التكتيكات كي يتبعك الناس في كل مكان! لكن تذكّر أن الكاريزما يمكن استعمالها بطريقة إيجابية أو لأهداف سخيفة. تصرّف بمسؤولية!

كيف تتمتع بالكاريزما

الجميع يريد أن يصل الى الكمال من الناحية الشخصيّة وفن التعامل مع الآخرين ، فهناك أبحاث كثيرة عن الشخصيّة الكاريزميّة والتي تمّ دراستها في عدّة جامعات ومعرفة سرّ هذه الشخصيّة التي تطغي على الكثير من الحضور والتفاعل مع الآخرين ممّا يجعل هذه الشخصيّة مميّزة وذو طابع غريب ، فمن أسباب الحصول على الوظيفة والحفاظ عليها والتقدّم فيها مرتبطة إرتباط كبير بالمهارات الشخصيّة والتي هي أكبر من المهارات التقنيّة والخبرة ، فقد أكّدت دراسات أنّ الشخصيّة الكاريزميّة هي أكثر الشخصيات تطوراً في العمل والتعامل مع الآخرين ، فهناك عدّة أمور يجب أن تكون موجودة فيك أو أمور يجب أن تصل إليها لكي تصل الى تلك الشخصيّة المثاليّة وهي : عدم تقليد الآخرين : التقليد يعتبر طمس للشخصيّة الموجودة في داخلك والتي خلقت لأجلك فقط وليست لغيرك ، فيجب أن لا تلقّد غيرك فتظلم نفسك في القول والفعل والعمل ، فمن أسباب تميّز الشخصيّة هي إنفرادها عن باقي الشخصيات ، ولكي تكون مميّزاً كن أنت وليس غيرك .

الثقة في النفس :

بعد أن وصلت الى عدم تقليد غيرك يجب أن تكون واثق من الشخصيّة التي هي موجودة في داخلك ، فالثقة بالنفس نصفها عدم مقارنة نفسك بالآخرين والنصف الآخر الإيمان بهذه الشخصيّة الموجودة في داخلك .

التفكير قبل الكلام

يجب أن لا تقول أيّ كلام يخرج من فمك فيجب أن يكون كلام مرتّب يحتوي على الكثير من العمق والفهم ، حتّى يجد من يتكلّم معك بإحساس العمق الموجود في داخلك ، فالتفكير العميق الذي يحتوي على التفكير فيه يصعب الوقوع وإيجاد الأخطاء في الكلام .

التحدّث بإقناع

الكلام لا يعتبر كلام يخرج من فمك إلاّ إذا أقنعتني بوجهة نظرك سواء كانت صحيحة أو خاطئة ، فيجب أن تكون على يقين تام بأنّ وجهة نظرك صحيحة بالنسبة إليك قابلة للنقد وللنقش ولكن ليس بشرط تغيير الرأي إذا لم يتوافق مع عقلك . الصبر : أصحاب المبادئ قد يجدون الكثير من التعب بالنسبة للتعامل مع الآخرين لوجود وجهة نظر معيّنة يؤمنون بها ولا يتخلّون عنها مهما كانت ، فيجب أن تتحلّى بالصبر الكثير في التعامل مع الآخرين .

إظهار العواطف

العاطفة يجب أن تكون موجودة في التعامل مع الآخرين وتشعر من حولك بالحبّ الموجود في داخلك الصافي وليس الحبّ المنافق والكذاب ، فحتّى تكون شخص محبوب لدى الآخرين يجب أن تظهر تلكَ المحبّةِ لهم .

الراحة والإستراخاء

هذا الشعور لا تجدهُ الاّ بالواثقين من أنفسهم فتجد كلامهم سلس يفهم ويعقل من دون الصراغ وفرض الرأي بالقوّة ، يجب أن تكون ناصع الفكر حتّى تحصل على الإسترخاء في الكلام والحديث .

حين يواجه أذى نفسياً أو جسدياً من الراشدين

افضل الطرق لدعم طفلك من مضايقات الغير

يتعرّض بعض الأطفال لمضايقات من تلامذة أكبر منهم سناً في المدرسة، أو من أبناء الجيران. أو من الأقارب ومن أصدقاء الأم والأب. إليك أفضل الطرائق لدعم طفلك حين يواجه أذى نفسياً أو جسدياً من الراشدين!

ما العمل حين تشاهدين شخصاً راشداً يزعج طفلك أو يضايقه؟ وماذا لو كان ذلك الشخص الراشد صديقاً مقرّباً أو فرداً من العائلة؟ هل يجب أن نصمت ونتقبّل الوضع خوفاً من جرح مشاعره ونقنع نفسنا بعدم الحاجة إلى المبالغة في رد فعلنا؟ أم يجب أن نتدخل وندعم طفلنا في جميع الظروف؟

ما يعتبره بعض الراشدين أمراً ممتعاً قد يعذّب الطفل إلى أقصى حد. قد يكنّ ذلك الشخص عاطفة صادقة تجاه الطفل ولا يقصد إيذاءه، أو قد يعتبر الطفل أشبه بدمية مسلّية، أو يطبّق بكل بساطة عادة عائلية مزعجة لم يعترض عليها أحد! لكن في هذه الحالات كلها، يشعر الطفل بانزعاج شديد وتصبح سلامته مهددة. لا بد من وقف كل ما يمكن أن يؤذي الطفل جسدياً أو عاطفياً.

رفض الخضوع

يمكن أن يتعلم الطفل طريقة التصدي للمضايقات ومظاهر التنمر عبر رفض الخضوع أو الابتعاد. لكن يبقى دور الوالدين أساسياً. يجب أن تتعاملي بصرامة مع أي شخص يقرص خدَّي طفلك ويجعله يبكي ثم يسخر منه لأنه بكى. لكن كيف نميّز بين الحماية المفرطة والحماية الضرورية؟ يمكنك أن تتّكلي على غريزة الأمومة لديك. في مرحلة معينة، تكلّمي مع طفلك عن الحدود التي يجب أن يفرضها مع المحيطين به: يجب ألا يتقبل مثلاً أي لمسة مزعجة أو كلمات مسيئة ويجب أن يقتنع بأنه ليس ولداً سيئاً إذا رفض المداعبات الجسدية.

على صعيد آخر، تحدّثي إلى أي شخص راشد يزعج طفلك وضعي له حداً. من حقك أن تحمي طفلك حتى لو امتعض ذلك الشخص من ملاحظاتك.

يزداد الوضع تعقيداً في العائلات المشتركة حيث تعجز الأم عن إسماع صوتها. يقضي الحل في هذه الحالة بإبلاغ الزوج بالمشكلة أو التحدّث إلى فرد متفهّم في العائلة وطلب مساندته. حافظي على موقفك! لن يغلبك الطرف الآخر إذا شرحت له بهدوء أو بصرامة أنه يؤذي طفلك.

يحتاج كل طفل إلى الحب والرعاية لكنه يريد أيضاً أن يحظى بالاحترام. من مسؤوليتك أن تدعميه وتعلّميه الدفاع عن نفسه. تحدد هذه السنوات الأولى من حياته ما سيصبح عليه مستقبلاً. سيشعر بالثقة حتماً حين يعرف أنه يستطيع الاتكال على دعمك.

بعد سنوات، سيضطر الطفل إلى الدفاع عن نفسه في المدرسة أو الحافلة، لكنه يحمل الآن مخاوفه الصغيرة ويجب أن يتأكد من أننا سنقف إلى جانبه في مختلف الظروف.

حلا - أم لثلاثة أولاد

(جاء قريبنا لزيارتنا وحاول التقرب من ابنتنا لكنه بدأ يقول لها أسوأ كلمات ممكنة حين دخلت وهي تحمل بطانيتها المفضلة: (بطانيتك ناعمة جداً. سآخذها معي إلى منزلي). كانت نواياه حسنة لكن أعطى كلامه أثراً عكسياً. شعرت ابنتي بقلق وإحباط حين سمعت كلامه. استمرّ هذا الوضع حتى الغداء وحين لاحظتُ أنها قد تنهار في أي لحظة، لم أستطع منع نفسي من التدخل فقلتُ لها إن أحداً لن يأخذ منها بطانيتها، ثم أخذتُها منه وأرسلتُ ابنتي مع بطانيتها إلى غرفتها).

دائـرة التـنـمـيـة الاقـتـصـاديـة
DEPARTMENT OF ECONOMIC DEVELOPMENT

العدد ١٢٠٤٦ بتاريخ ٢٠١٧/٦/١٤

إعـــــلان

تعلن دائـرة التنمية الاقتصادية بان السـادة/ الصائمة لتصليح الادوات الكهربائية والصحية رخصة رقم: CN 1145238 قد تقدموا الينا بطلب

تعديل لوحة الإعلان/إجمالي من مساحة ١×١ الى ١×١

تعديل نوع الرخصة/من حرفية الى تجارية

تعديل اسم تجاري من/الصائمة لتصليح الادوات الكهربائية والصحية

ALSAIMA ELECTRICAL APPLIANCES & SANITARY WARES REPAIR

الى/ الصائمة لتصليح الادوات الكهربائية والصحية ذ.م.م لمالكها حامد عوض حسين محمد المنهالي - شركة الشخص الواحد

ALSAIMA ELECTRICAL APPLIANCES & SANITARY WARES REPAIR LLC OWNER HAMID AWADH HUSSAIN MOHAMED ALMENHALI SOLE PROPRIETORSHIP

فعلى كل من له حق او اعتراض على هذا الاعلان مراجعة دائرة التنمية الاقتصادية خلال أربعة عشر يوماً من تاريخ نشر هذا الاعلان والا فان الدائرة غير مسؤولة عن اي حق او دعوى بعد انقضاء هذه المدة حيث ستستكمل الاجراءات المطلوبة

قطاع الشؤون التجارية (أبوظبي)

دائـرة التـنـمـيـة الاقـتـصـاديـة
DEPARTMENT OF ECONOMIC DEVELOPMENT

العدد ١٢٠٤٦ بتاريخ ٢٠١٧/٦/١٤

الغاء اعلان سابق

تعلن دائـرة التنمية الاقتصادية بخصوص الرخصة رقم: CN1215362 بالاسم التجاري الدرك للاستشارات الادارية بالغاء طلب تعديل الرخصة واعادة الوضع كما كان عليه سابقا

فعلى كل من له حق او اعتراض على هذا الاعلان مراجعة دائرة التنمية الاقتصادية خلال أسبوع من تاريخ نشر هذا الاعلان والا فان الدائرة غير مسؤولة عن اي حق او دعوى بعد انقضاء هذه المدة حيث ستستكمل الاجراءات المطلوبة

قطاع الشؤون التجارية (ابوظبي)

دائـرة التـنـمـيـة الاقـتـصـاديـة
DEPARTMENT OF ECONOMIC DEVELOPMENT

العدد ١٢٠٤٦ بتاريخ ٢٠١٧/٦/١٤

إعـــــلان

تعلن دائـرة التنمية الاقتصادية بان السـادة/حلويات المدلوقة الشاميه رخصة رقم: CN 1308557 قد تقدموا الينا بطلب

تعديل الشركاء تنازل وبيع

اضافة راشد مطر سعيد رويشد النيادي ١٠٠٪

تعديل الشركاء تنازل وبيع

حذف حوريه مصطفى احمد

فعلى كل من له حق او اعتراض على هذا الاعلان مراجعة دائرة التنمية الاقتصادية خلال أربعة عشر يوماً من تاريخ نشر هذا الاعلان والا فان الدائرة غير مسؤولة عن اي حق او دعوى بعد انقضاء هذه المدة حيث ستستكمل الاجراءات المطلوبة

قطاع الشؤون التجارية (أبوظبي)

دائـرة التـنـمـيـة الاقـتـصـاديـة
DEPARTMENT OF ECONOMIC DEVELOPMENT

العدد ١٢٠٤٦ بتاريخ ٢٠١٧/٦/١٤

إعـــــلان

تعلن دائـرة التنمية الاقتصادية بان السـادة/بلو فونكس للمقاولات العامة رخصة رقم: CN 1893460 قد تقدموا الينا بطلب

تعديل الشركاء تنازل وبيع

اضافة احمد سيف محمد بطي المهيري ١٠٠٪

تعديل الشركاء تنازل وبيع

حذف محمد حسن عبدالله شاهين الزعابي

فعلى كل من له حق او اعتراض على هذا الاعلان مراجعة دائرة التنمية الاقتصادية خلال أربعة عشر يوماً من تاريخ نشر هذا الاعلان والا فان الدائرة غير مسؤولة عن اي حق او دعوى بعد انقضاء هذه المدة حيث ستستكمل الاجراءات المطلوبة

قطاع الشؤون التجارية (أبوظبي)

إعـــــلان تصفيـــة شركـــــة

العدد ١٢٠٤٦ بتاريخ ٢٠١٧/٦/١٤

راحة العين للمقاولات العامة - ذ م م

بناء على قرار الجمعية العمومية الغير عادية والخاص بتصفية الشركة المذكورة أعلاه (راحة العين للمقاولات العامة - ذ م م) يعلن المصفى / مكتب الهاملى لتدقيق الحسابات عن تصفية الشركة المذكورة اعلاه فكل من له مطالبة أو حقوق على الشركة المذكورة اعلاه عليه التقدم بمطالبته مع المستندات المؤيدة لذلك إلى المصفى، وذلك خلال الدوام الرسمي ولمدة ٤٥ يوماً من تاريخ الإعلان، وكل من لم يتقدم خلال المدة المحددة بالإعلان يسقط حقه بالمطالبة.

تليفون المصفى ٦٣٢١٥٤٦ / ٠٢ ، فاكس ٦٢١٠٤٧٨ /٠٢، ابوظبى شارع زايد الثاني بناية العين للزجاج الطابق (٦) شقة (١٧) مكتب الهاملى و شركاه – محاسبون قانونيون.

دائـرة التـنـمـيـة الاقـتـصـاديـة
DEPARTMENT OF ECONOMIC DEVELOPMENT

العدد ١٢٠٤٦ بتاريخ ٢٠١٧/٦/١٤

إعـــــلان

تعلن دائـرة التنمية الاقتصادية بان السـادة/نسور المجد للمقاولات العامة رخصة رقم: CN 1174171 قد تقدموا الينا بطلب

تعديل شركاء

حذف يحيى سعيد الحوسني

تعديل شركاء

اضافة هدى راشد سيف العامري ١٠٠٪

فعلى كل من له حق او اعتراض على هذا الاعلان مراجعة دائرة التنمية الاقتصادية خلال أربعة عشر يوماً من تاريخ نشر هذا الاعلان والا فان الدائرة غير مسؤولة عن اي حق او دعوى بعد انقضاء هذه المدة حيث ستستكمل الاجراءات المطلوبة

قطاع الشؤون التجارية (أبوظبي)

دائـرة التـنـمـيـة الاقـتـصـاديـة
DEPARTMENT OF ECONOMIC DEVELOPMENT

العدد ١٢٠٤٦ بتاريخ ٢٠١٧/٦/١٤

إعـــــلان

تعلن دائـرة التنمية الاقتصادية بان السـادة/كافتيريا برجر فاكتوري رخصة رقم: CN 2137375 قد تقدموا الينا بطلب

تعديل الشركاء تنازل وبيع

اضافة سهيل مبارك صالح احمد الحارثي ١٠٠٪

تعديل الشركاء تنازل وبيع

حذف هناء محمد سعيد راشد النقبي

فعلى كل من له حق او اعتراض على هذا الاعلان مراجعة دائرة التنمية الاقتصادية خلال أربعة عشر يوماً من تاريخ نشر هذا الاعلان والا فان الدائرة غير مسؤولة عن اي حق او دعوى بعد انقضاء هذه المدة حيث ستستكمل الاجراءات المطلوبة

قطاع الشؤون التجارية (أبوظبي)

دائـرة التـنـمـيـة الاقـتـصـاديـة
DEPARTMENT OF ECONOMIC DEVELOPMENT

العدد ١٢٠٤٦ بتاريخ ٢٠١٧/٦/١٤

إعـــــلان

تعلن دائـرة التنمية الاقتصادية بان السـادة/ باب الخير العقارية رخصة رقم: CN 1149782 قد تقدموا الينا بطلب

تعديل لوحة الإعلان/إجمالي من مساحة ١×٢ الى ١×١

تعديل شكل قانوني/من مؤسسة فردية الى شركة الشخص الواحد ذ.م.م

تعديل اسم تجاري من/باب الخير العقارية

BAB AL KHAIR PROPERTIES

الى/ باب الخير العقارية لمالكها راشد عبدالله علي النعيمي شركة الشخص الواحد ذ.م.م

BAB AL KHAIR PROPERTIED OWNED BY RASHED ABDULLAH ALI ALNUAIMI SOLE PROPRIETORSHIP LLC

فعلى كل من له حق او اعتراض على هذا الاعلان مراجعة دائرة التنمية الاقتصادية خلال أربعة عشر يوماً من تاريخ نشر هذا الاعلان والا فان الدائرة غير مسؤولة عن اي حق او دعوى بعد انقضاء هذه المدة حيث ستستكمل الاجراءات المطلوبة

قطاع الشؤون التجارية (أبوظبي)

دائـرة التـنـمـيـة الاقـتـصـاديـة
DEPARTMENT OF ECONOMIC DEVELOPMENT

العدد ١٢٠٤٦ بتاريخ ٢٠١٧/٦/١٤

إعـــــلان

تعلن دائـرة التنمية الاقتصادية بان السـادة/ مشغل الثوب الانيق لازياء السيدات وفروعها رخصة رقم: CN 1120876 قد تقدموا الينا بطلب

تعديل الشركاء تنازل وبيع/حنان عبدالرشيد من مالك الى شريك

تعديل نسب الشركاء/ حنان عبدالرشيد من ١٠٠٪ الى ٤٠٪

تعديل الشركاء تنازل وبيع/احمد عبدالله سعيد وهلان الجابري من وكيل خدمات الى شريك

تعديل نسب الشركاء/ احمد عبدالله سعيد وهلان الجابري من ٠٪ الى ٥١٪

تعديل الشركاء تنازل وبيع/اضافة محمد خوكان محمد شوقي الله ٩٪

تعديل رأس المال/من ٠ الى ١٥٠٠٠٠

تعديل لوحة الإعلان/إجمالي من مساحة ١×٣ الى ١×٣

تعديل شكل قانوني/من مؤسسة فردية الى شركة ذات مسؤولية محدودة

تعديل اسم تجاري من/مشغل الثوب الانيق لازياء السيدات

AL THOUB AL ANEEQ LADIES TAILOR WORKSHOP

الى/ مشغل الثوب الانيق لازياء السيدات ذ.م.م

AL THOUB AL ANEEQ LADIES TAILOR WORKSHOP LLC

فعلى كل من له حق او اعتراض على هذا الاعلان مراجعة دائرة التنمية الاقتصادية خلال أربعة عشر يوماً من تاريخ نشر هذا الاعلان والا فان الدائرة غير مسؤولة عن اي حق او دعوى بعد انقضاء هذه المدة حيث ستستكمل الاجراءات المطلوبة

قطاع الشؤون التجارية (العين)

دائـرة التـنـمـيـة الاقـتـصـاديـة
DEPARTMENT OF ECONOMIC DEVELOPMENT

العدد ١٢٠٤٦ بتاريخ ٢٠١٧/٦/١٤

إعـــــلان

تعلن دائـرة التنمية الاقتصادية بان السـادة/مؤسسة زهور العين للمقاولات والنقليات العامة رخصة رقم: CN 1881798

قد تقدموا الينا بطلب

تعديل الشركاء تنازل وبيع

اضافة محمود عبدالكريم غلوم محمد البلوشي ١٠٠٪

تعديل الشركاء تنازل وبيع

حذف احمد علي محمد الهنجري المزروعي

فعلى كل من له حق او اعتراض على هذا الاعلان مراجعة دائرة التنمية الاقتصادية خلال أربعة عشر يوماً من تاريخ نشر هذا الاعلان والا فان الدائرة غير مسؤولة عن اي حق او دعوى بعد انقضاء هذه المدة حيث ستستكمل الاجراءات المطلوبة

قطاع الشؤون التجارية (العين)

إعـــــلان تصفيـــة شركـــــة

العدد ١٢٠٤٦ بتاريخ ٢٠١٧/٦/١٤

شانيل للاعلانات - ذ م م

يعلن مكتب ميرال عبد الحبيب لتدقيق الحسابات والاستشارات الاداريه انه بموجب قرار اجتماع الجمعية العمومية غير العادية الصادر بتاريخ ٢٠١٧/٠٣/٠٨ بحل وتصفية شركة

شانيل للاعلانات - ذ م م

فعلى من لدية اي اعتراض او مطالبة التقدم إلى مكتب المصفى المعين هاتف رقم ٠٢٦٧١٦٠٥٥ فاكس ٠٢٦٧١٦٠٥٤ ص.ب ٥٣١٨١ ابوظبي بالنادي السياحي بناية سعيد عبدالله الجنيبي الطابق (٤) مكتب رقم (٤٠٣) وإحضار المستندات الثبوتيه، وذلك خلال مدة أقصاها ٤٥ يوما من تاريخ هذا الاعلان.

إعـــــلان تصفيـــة شركـــــة

العدد ١٢٠٤٦ بتاريخ ٢٠١٧/٦/١٤

الترحاب لادارة الفنادق - ذ م م

يعلن مكتب ميرال عبد الحبيب لتدقيق الحسابات والاستشارات الاداريه انه بموجب قرار اجتماع الجمعية العمومية غير العادية الصادر بتاريخ ٢٠١٧/٠٦/٠٥ بحل وتصفية شركة

الترحاب لادارة الفنادق- ذ م م

فعلى من لدية اي اعتراض او مطالبة التقدم إلى مكتب المصفى المعين هاتف رقم ٠٢٦٧١٦٠٥٥ فاكس ٠٢٦٧١٦٠٥٤ ص.ب ٥٣١٨١ ابوظبي بالنادي السياحي بناية سعيد عبدالله الجنيبي الطابق (٤) مكتب رقم (٤٠٣) وإحضار المستندات الثبوتيه، وذلك خلال مدة أقصاها ٤٥ يوما من تاريخ هذا الاعلان.

دائـرة التـنـمـيـة الاقـتـصـاديـة
DEPARTMENT OF ECONOMIC DEVELOPMENT

العدد ١٢٠٤٦ بتاريخ ٢٠١٧/٦/١٤

إعـــــلان

تعلن دائـرة التنمية الاقتصادية بان السـادة/اكزوتيك لاين للابواب والشبابيك

رخصة رقم: CN 1195837 قد تقدموا الينا بطلب

الغاء رخصة

فعلى كل من له حق او اعتراض على هذا الاعلان مراجعة دائرة التنمية الاقتصادية خلال اسبوع من تاريخ نشر هذا الاعلان والا فان الدائرة غير مسؤولة عن اي حق او دعوى بعد انقضاء المدة حيث ستستكمل الاجراءات المطلوبة

م غ — **قطاع الشؤون التجارية**

دائـرة التـنـمـيـة الاقـتـصـاديـة
DEPARTMENT OF ECONOMIC DEVELOPMENT

العدد ١٢٠٤٦ بتاريخ ٢٠١٧/٦/١٤

إعـــــلان

تعلن دائـرة التنمية الاقتصادية بان السـادة/ الفن السابع للديكور واعمال الحجر رخصة رقم: CN 1696842 قد تقدموا الينا بطلب

تعديل الشركاء تنازل وبيع/اضافة سالم خليفة سالم راشد ١٠٠٪

تعديل وكيل خدمات/حذف سالم خليفة سالم راشد

تعديل الشركاء تنازل وبيع/حذف رواد معضاد بو حمدان

تعديل لوحة الإعلان/إجمالي من مساحة ٤٠×٦٠ الى ٠,٤٠×٠,٦٠

تعديل اسم تجاري من/الفن السابع للديكور واعمال الحجر

SEVENTH ART DECORATION & STON WORKS

الى/ الفن الثامن لاعمال الحجر

AL FAN AL SAMEN STONE WORKS

تعديل نشاط/حذف اعمال تنفيذ التصميم الداخلي (الديكور) (٤٣٣٠٠١٥)

فعلى كل من له حق او اعتراض على هذا الاعلان مراجعة دائرة التنمية الاقتصادية خلال أربعة عشر يوماً من تاريخ نشر هذا الاعلان والا فان الدائرة غير مسؤولة عن اي حق او دعوى بعد انقضاء هذه المدة حيث ستستكمل الاجراءات المطلوبة

م غ — **قطاع الشؤون التجارية**

دائـرة التـنـمـيـة الاقـتـصـاديـة
DEPARTMENT OF ECONOMIC DEVELOPMENT

العدد ١٢٠٤٦ بتاريخ ٢٠١٧/٦/١٤

إعـــــلان

تعلن دائـرة التنمية الاقتصادية بان السـادة/الماسة البيضاء للهواتف المتحركة رخصة رقم: CN 1048479 قد تقدموا الينا بطلب

تعديل الشركاء تنازل وبيع

اضافة محمد سعيد مبارك ذيبان المنصوري ١٠٠٪

تعديل وكيل خدمات

حذف محمد سعيد مبارك ذيبان المنصوري

تعديل الشركاء تنازل وبيع

حذف بيديكايل مصطفى علي

فعلى كل من له حق او اعتراض على هذا الاعلان مراجعة دائرة التنمية الاقتصادية خلال أربعة عشر يوماً من تاريخ نشر هذا الاعلان والا فان الدائرة غير مسؤولة عن اي حق او دعوى بعد انقضاء هذه المدة حيث ستستكمل الاجراءات المطلوبة

م غ — **قطاع الشؤون التجارية**

دولة الإمارات العربية المتحدة
وزارة الاقتصاد
إدارة العلامات التجارية

الأربعاء ١٤ يونيو ٢٠١٧ العدد ١٢٠٤٦

تعلن ادارة العلامات التجارية عن تقدم وكيل التسجيل/ المالك: مؤسسة نظم الحماية من التاكل

طلب لتسجيل بيانات العلامة التجارية: A P S Anticorrosion Protective Syatems

ANTICORROSION PROTECTIVE SYSTEMS
LEADERS IN CORROSION ENG. & CONTRACTING

المودعة بالرقم: ٢٥٩٩٩٠ بتاريخ: ٢٠١٦/٩/١٩ م

باسم: مؤسسة نظم الحماية من التاكل

وعنوانه: ابوظبي البطين هاتف ٠٢٦٧٢٢٨٩٤ فاكس: ٠٢٦٧٩٢٧٦٠ صندوق البريد: ٤٧٠٥

ايميل : muhammadafzal@apsdubai.com ابوظبي

وذلك لتمييز السلع أو الخدمات الواقعة بالفئة: ٣٧ مقاولات شبكات الصرف الصحي الفرعية وتوصيلات المنازل تكسية الانابيب وتبطينها بالمواد الواقيه صيانة وتنظيف المجارير وانابيب المجاري انشاء المباني والاصلاح وخدمات التركيب او التجميع.

وصف العلامة: العلامة عبارة عن شكل شبه مستطيل باللون الاحمر الغامق داخله (A P S) باللغة العربية باللون الابيض يدنوها (Anticorrosion Protective Syatems) باللغة الانجليزية باللون الاسود اسفلها (corporat.com-www.aps) باللغة الانجليزية باللون الاسود والشكل على خلفية باللون الابيض .

الاشتراطات: .

فعلى من لديه اعتراض على ذلك التقدم به مكتوباً لإدارة العلامات التجارية في وزارة الاقتصاد ، أو إرساله بالبريد المسجل ، وذلك خلال (٣٠) يوماً من تاريخ هذا الإعلان.

إدارة العلامات التجارية

دولة الإمارات العربية المتحدة
وزارة الاقتصاد
إدارة العلامات التجارية

الأربعاء ١٤ يونيو ٢٠١٧ العدد ١٢٠٤٦

تعلن ادارة العلامات التجارية عن تقدم وكيل التسجيل/ المالك:

سالم احمد سالم بو سمنوه ال علي

طلب لتسجيل بيانات العلامة التجارية: قناة كافيه Gnad Cafe

المودعة بالرقم: OTPOVR بتاريخ: OMNT/MR/NR

باسم: سالم احمد سالم بو سمنوه ال علي

وعنوانه: دولة الامارات العربية المتحدة امارة الشارقة مويلح خلف شارع الشيخ خليفة بن زايد ال نهيان محل رقم P.O ملك نورة شاز هاتف : MRMVPNNSSS صندوق البريد: TQQ

ايميل: maitha.alnoman@gmail.com الشارقة

وذلك لتمييز السلع أو الخدمات الواقعة بالفئة: QP خدمات توفير الاطعمة والمشروبات الايواء المؤقت.

وصف العلامة: العلامة التجارية عبارة عن كلمة قناد كافيه باللغة العربية بشكل مميز باللون الاسود من الطرف الايمن وكلمة Gnad Cafe باللغة اللاتينية بشكل مميز باللون الاسود من الطرف الايسر .

الاشتراطات: .

فعلى من لديه اعتراض على ذلك التقدم به مكتوباً لإدارة العلامات التجارية في وزارة الاقتصاد ، أو إرساله بالبريد المسجل ، وذلك خلال (٣٠) يوماً من تاريخ هذا الإعلان.

إدارة العلامات التجارية

دولة الإمارات العربية المتحدة
وزارة الاقتصاد
إدارة العلامات التجارية

الأربعاء ١٤ يونيو ٢٠١٧ العدد ١٢٠٤٦

تعلن ادارة العلامات التجارية عن تقدم وكيل التسجيل/ المالك:

لؤلؤة الجمال لتجارة مستحضرات التجميل

طلب لتسجيل بيانات العلامة التجارية: Pedi Solution Spa

المودعة بالرقم: ٢٧١٢٧٨ بتاريخ: ٢٠١٧/٤/١٠ م

باسم: لؤلؤة الجمال لتجارة مستحضرات التجميل

وعنوانه: الشارقة ص.ب: ٨٢٢٨٦ هاتف: ٠٦٥٥٠٩٥٠٥ - pearlbeautyco@gmail.com الامارات العربية المتحدة

وذلك لتمييز السلع أو الخدمات الواقعة بالفئة: ٣ مستحضرات تبييض الاقمشة ومواد اخرى تستعمل في غسل وكي الملابس مستحضرات تنظيف وصقلي وجلي وكشط صابون عطور وزيوت عطرية مستحضرات التجميل غسول (لوشن) للشعر منظفات اسنان.

وصف العلامة: العلامة التجارية للعناية بالقدمين مكتوبة Pedi Solution Spa باللغة اللاتينية وفوقها شعار مرسوم باللونين البرتقالي والاخضر ويرمز الى شكل رجل .

الاشتراطات: .

فعلى من لديه اعتراض على ذلك التقدم به مكتوباً لإدارة العلامات التجارية في وزارة الاقتصاد ، أو إرساله بالبريد المسجل ، وذلك خلال (٣٠) يوماً من تاريخ هذا الإعلان.

إدارة العلامات التجارية

دولة الإمارات العربية المتحدة
وزارة الاقتصاد
إدارة العلامات التجارية

الأربعاء ١٤ يونيو ٢٠١٧ العدد ١٢٠٤٦

تعلن ادارة العلامات التجارية عن تقدم وكيل التسجيل/ المالك:

لؤلؤة الجمال لتجارة مستحضرات التجميل

طلب لتسجيل بيانات العلامة التجارية: Tropicana Body Spa

المودعة بالرقم: ٢٧١٢٥١ بتاريخ: ٢٠١٧/٤/١٠ م

باسم: لؤلؤة الجمال لتجارة مستحضرات التجميل

وعنوانه: الشارقة ص.ب: ٨٢٢٨٦ هاتف: ٠٦٥٥٠٩٥٠٥ - pearlbeautyco@gmail.com الامارات العربية المتحدة

وذلك لتمييز السلع أو الخدمات الواقعة بالفئة: ٣ مستحضرات تبييض الاقمشة ومواد اخرى تستعمل في غسل وكي الملابس مستحضرات التجميل تنظيف وصقل وجلي وكشط صابون عطور وزيوت مستحضرات تجميل غسول (لوشن) للشعر منظفات اسنان.

وصف العلامة: تروبيكانا للعناية بالجسم مكتوبة بالاحرف اللاتينية عبارة عن شعار يحمل الاسم وفي احدى الاحرف O صورة عن الفواكه التي تدل على العلامة Tropicana BODY SPA .

الاشتراطات: الحماية للعلامة في مجملها ولا تشمل الكلمات body spa كل على حدة في الوضع العادي.

فعلى من لديه اعتراض على ذلك التقدم به مكتوباً لإدارة العلامات التجارية في وزارة الاقتصاد ، أو إرساله بالبريد المسجل ، وذلك خلال (٣٠) يوماً من تاريخ هذا الإعلان.

إدارة العلامات التجارية

حكومة راس الخيمة
دائرة المحاكم

العدد ١٢٠٤٦ بتاريخ ٢٠١٧/٦/١٤

إنذار عدلي

رقم التصديق ٢٠١٧/١٣١٠٥

المنذر : مصرف ابوظبي الاسلامي

العنوان : العنوان : إمارة دبي - ديرة - شارع المطار بوكالة المحامي / منصور عبدالله محمد احمد الزرعوني بموجب الوكالة محضر التصديق رقم ٢٠١٦/١/١٥٦٠٢٥ تاريخ ٢٠١٦/٧/٢٤ ويمثله في التوقيع / بلال بن ابراهيم جميلي بموجب التفويض رقم /٢٠١٧/١/٧٥٥٨٨ بتاريخ ٢٠١٧/٤/٣ - محكمة دبي - الرئيسي

المنذر اليه : راضي عبدالباري عبدالمحسن حموده - فلسطيني الجنسية - ا لعنوان : رأس الخيمة - النخيل هاتف : ٠٥٢١٥٣٦٨٩٨

الموضوع : إخطار بسداد مبلغ وقدره (٩٦,١٣٣,٥٢) درهم

بوكالتنا عن المنذر وبتكليفه لنا بارسال هذا الاخطار اليكم ، يرجى سرعة سداد مبلغ وقدره (٩٦,١٣٣,٥٢) درهم (فقط ستة وتسعون الف مائة وثلاثة وثلاثون درهم واثنان وخمسون فلسا لا غير) قيمة المترصد بذمتكم نتيجة التأخير في سداد الاقساط الشهرية المتعلقة بشأن تمويل السيارة رقم (٥١٥٥٣/خصوصي/٦/ابوظبي) من نوع (جيب جراند شيروكي ليمتد - اسود) والمولة لصالحكم من قبل المنذر.

لذلك : يخطر المخطر المخطر اليه بالتالي : بضرورة سداد مبلغ (٩٦,١٣٣,٥٢) (فقط ستة وتسعون الف مائة وثلاثة وثلاثون درهم واثنان وخمسون فلسا لا غير) الينا بصفتنا وكلاء عن المنذر او الى المنذر شخصيا وذلك في موعد اقصاه سبعة ايام من تاريخ تبليغكم بهذا الاخطار والا سوف نضطر اسفين لاتخاذ اجراءات بيع السيارة المذكورة مع تحميلكم كافة ما ينتج عن ذلك من الفوائد والرسوم والمصاريف ومقابل اتعاب المحاماة.

المنذر

حكومة راس الخيمة
دائرة المحاكم

العدد ١٢٠٤٦ بتاريخ ٢٠١٧/٦/١٤

إنذار عدلي

رقم التصديق ٢٠١٧/١٣١٠٤

المنذر : مصرف ابوظبي الاسلامي

العنوان : العنوان : إمارة دبي - ديرة - شارع المطار بوكالة المحامي / منصور عبدالله محمد احمد الزرعوني بموجب الوكالة محضر التصديق رقم ٢٠١٦/١/١٥٦٠٢٥ تاريخ ٢٠١٦/٧/٢٤ ويمثله في التوقيع / بلال بن ابراهيم جميلي بموجب التفويض رقم /٢٠١٧/١/٧٥٥٨٨ بتاريخ ٢٠١٧/٤/٣ - محكمة دبي - الرئيسي

المنذر اليه : سيد اسامه طارق سيد طارق عزيز - باكستاني الجنسية : العنوان : رأس الخيمة - المعيريض هاتف : ٠٥٠٦٦٨٥٢٤٦

الموضوع : إخطار بسداد مبلغ وقدره (٢٣,٢٨٤,٥٠) درهم

بوكالتنا عن المنذر وبتكليفه لنا بارسال هذا الاخطار اليكم ، يرجى سرعة سداد مبلغ وقدره (٢٣,٢٨٤,٥٠) درهم (فقط ثلاثة وعشرون الف ومئتان واربعة وثمانون درهم وخمسون فلسا لا غير) قيمة المترصد بذمتكم نتيجة التأخير في سداد الاقساط الشهرية المتعلقة بشأن تمويل السيارة رقم (٩٦٣٦١/خصوصي/١٢/ابوظبي) من نوع (تويوتا فورشنر - اسود) والمولة لصالحكم من قبل المنذر.

لذلك : يخطر المخطر المخطر اليه بالتالي : بضرورة سداد مبلغ (٢٣,٢٨٤,٥٠) (فقط ثلاثة وعشرون الف ومئتان واربعة وثمانون درهم وخمسون فلسا لا غير) الينا بصفتنا وكلاء عن المنذر او الى المنذر شخصيا وذلك في موعد اقصاه سبعة ايام من تاريخ تبليغكم بهذا الاخطار والا سوف نضطر اسفين لاتخاذ اجراءات بيع السيارة المذكورة مع تحميلكم كافة ما ينتج عن ذلك من الفوائد والرسوم والمصاريف ومقابل اتعاب المحاماة.

المنذر

حكومة راس الخيمة
دائرة المحاكم

العدد ١٢٠٤٦ بتاريخ ٢٠١٧/٦/١٤

إنذار عدلي

رقم التصديق ٢٠١٧/١٣١٠٨

المنذر : مصرف ابوظبي الاسلامي

العنوان : العنوان : إمارة دبي - ديرة - شارع المطار بوكالة المحامي / منصور عبدالله محمد احمد الزرعوني بموجب الوكالة محضر التصديق رقم ٢٠١٦/١/١٥٦٠٢٥ تاريخ ٢٠١٦/٧/٢٤ ويمثله في التوقيع / بلال بن ابراهيم جميلي بموجب التفويض رقم /٢٠١٧/١/٧٥٥٨٨ بتاريخ ٢٠١٧/٤/٣ - محكمة دبي - الرئيسي

المنذر اليه : عاصم محمد خير العوا - سوري الجنسية - العنوان : رأس الخمية - خزام - هاتف : ٠٥٢٣٤٥٨٥٧٥

الموضوع : إخطار بسداد مبلغ وقدره (٨١,٩٤٤,١٩) درهم

بوكالتنا عن المنذر وبتكليفه لنا بارسال هذا الاخطار اليكم ، يرجى سرعة سداد مبلغ وقدره (٨١,٩٤٤,١٩) درهم (فقط واحد وثمانون الف وتسعمائة واربعون درهم وتسعة عشر فلسا لا غير) قيمة المترصد بذمتكم نتيجة التأخير في سداد الاقساط الشهرية المتعلقة بشأن تمويل السيارة رقم (٩١٥٦٣/خصوصي/الفئة الثالثة عشر/ ابوظبي) من نوع (شيفرولية تاهو - اسود) والمولة لصالحكم من قبل المنذر.

لذلك : يخطر المخطر المخطر اليه بالتالي : بضرورة سداد مبلغ (٨١,٩٤٤,١٩) (فقط واحد وثمانون الف وتسعمائة واربعة واربعون درهم وتسعة عشر فلسا لا غير) الينا بصفتنا وكلاء عن المنذر او الى المنذر شخصيا وذلك في موعد اقصاه سبعة ايام من تاريخ تبليغكم بهذا الاخطار والا سوف نضطر اسفين لاتخاذ اجراءات بيع السيارة المذكورة مع تحميلكم كافة ما ينتج عن ذلك من الفوائد والرسوم والمصاريف ومقابل اتعاب المحاماة.

المنذر

حكومة راس الخيمة
دائرة المحاكم

العدد ١٢٠٤٦ بتاريخ ٢٠١٧/٦/١٤

إنذار عدلي

رقم التصديق ٢٠١٧/١٣١٠٧

المنذر : مصرف ابوظبي الاسلامي - العنوان : العنوان : إمارة دبي - ديرة - شارع المطار بوكالة المحامي / منصور عبدالله محمد احمد الزرعوني بموجب الوكالة محضر التصديق رقم ٢٠١٦/١/١٥٦٠٢٥ تاريخ ٢٠١٦/٧/٢٤ ويمثله في التوقيع / بلال بن ابراهيم جميلي بموجب التفويض رقم /٢٠١٧/١/٧٥٥٨٨ بتاريخ ٢٠١٧/٤/٣ - محكمة دبي - الرئيسي - المنذر اليه : فهد خميس راشد مصبح هاشل - إماراتي الجنسية ، العنوان : رأس الخيمة - دهان - هاتف : ٠٥٠١١٢٢٣٩١

الموضوع : إخطار بسداد مبلغ وقدره (٢٩,٩٦٣,٨٠) درهم

بوكالتنا عن المنذر وبتكليفه لنا بارسال هذا الاخطار اليكم ، يرجى سرعة سداد مبلغ وقدره (٢٩,٩٦٣,٨٠) درهم (فقط تسعة وعشرون الف وتسعمائة وثلاثة وستون درهم وثمانون فلسا لا غير) قيمة المترصد بذمتكم نتيجة التأخير في سداد الاقساط الشهرية المتعلقة بشأن تمويل السيارة رقم (٨٩٢٢٧/خصوصي/ الفجيرة) من نوع (هامر اتش ٣ - ازرق) والمولة لصالحكم من قبل المنذر.

لذلك : يخطر المخطر المخطر اليه بالتالي : بضرورة سداد مبلغ (٢٩,٩٦٣,٨٠) درهم (فقط تسعة وعشرون الف وتسعمائة وثلاثة وستون درهم وثمانون فلسا لا غير) الينا بصفتنا وكلاء عن المنذر او الى المنذر شخصيا وذلك في موعد اقصاه سبعة ايام من تاريخ تبليغكم بهذا الاخطار والا سوف نضطر اسفين لاتخاذ اجراءات بيع السيارة المذكورة مع تحميلكم كافة ما ينتج عن ذلك من الفوائد والرسوم والمصاريف ومقابل اتعاب المحاماة.

المنذر

وزارة العدل
الشئون الفنية والتعاون الدولي
ادارة الكاتب العدل والتصديقات

العدد ١٢٠٤٦ بتاريخ ٢٠١٧/٦/١٤

اعلان بالنشر

المرجع : ١٠٩٤

ليكن معلوما للجميع بان السيد/ ضياء الرحمن محمد لقمان ، باكستاني الجنسية يرغب في البيع والتنازل عن كامل حصته البالغة ١٠٠٪ الى السيد/ شهباز علي كلزار احمد ، باكستاني الجنسية ، في الرخصة المسماة باسم (مطعم برج باكستان) تأسست بإمارة الشارقة رخصة رقم (٢١٥٥٦٣) الصادرة من دائرة التنمية الاقتصادية بالشارقة -

وعملابنص المادة (١٤) فقرة (٥) من احكام القانون الاتحادي رقم (٤) لسنة ٢٠١٣ في شان الكاتب العدل . فقد اقتضى نشر هذا الاعلان للعلم وانه سوف يتم التصديق على الاجراء المشار اليه بعد اسبوعين من تاريخ هذا الاعلان فمن لديه اي اعتراض حيال ذلك عليه مراجعة مكتب الكاتب العدل المذكورة لاتباع الاجراءات القانونية

مكتب الكاتب العدل بالشارقة
إنجازات للخدمات الصناعية ١٣

وزارة العدل
الشئون الفنية والتعاون الدولي
ادارة الكاتب العدل والتصديقات

العدد ١٢٠٤٦ بتاريخ ٢٠١٧/٦/١٤

اعلان بالنشر

المرجع : ١٠٩٦

ليكن معلوما للجميع بان السيد/ علي محمد سلمان المرزوقي المازمي - إماراتي الجنسية يرغب في البيع والتنازل عن كامل حصته البالغة ٥١٪ وذلك الى السيد/ اسامه نصار نصار احمد - باكستاني الجنسية كما يرغب السيد/ محمد ابراهيم ذو الفقار ذو الفقار احمد - باكستاني الجنسية في البيع والتنازل عن كامل حصته البالغة ٤٩٪ وذلك الى السيد/ اسامه نصار نصار احمد - باكستاني الجنسية في (الاساس الاول للمقاولات الفنية - ذ م م) والتي تأسست بإمارة الشارقة بموجب رخصة رقم (٧٤١٤٠٩) تغييرات اخرى : تغير الاسم التجاري من (الاساس الاول للمقاولات الفنية ذ م م) ليصبح الاسم التجاري الجديد (الاساس الاول للمقاولات الفنية) - تغير الشكل القانوني من شركة ذات مسؤولية محدودة الى مؤسسة فردية بوكيل خدمات. - تغير النشاط التجاري من (مقاولات فئة سادسة ، نجارة مسلحة ، اصباغ ، صحي ، تركيب وحدات التكييف) ليصبح النشاط التجاري (مقاولات فئة سادسة ، كهرباء) وعملابنص المادة (١٤) فقرة (٥) من احكام القانون الاتحادي رقم (٤) لسنة ٢٠١٣ في شان الكاتب العدل . فقد اقتضى نشر هذا الاعلان للعلم وانه سوف يتم التصديق على الاجراء المشار اليه بعد اسبوعين من تاريخ هذا الاعلان فمن لديه اي اعتراض حيال ذلك عليه مراجعة مكتب الكاتب العدل المذكورة لاتباع الاجراءات القانونية

مكتب الكاتب العدل بالشارقة
إنجازات للخدمات الصناعية ١٣

وزارة العدل
الشئون الفنية والتعاون الدولي
ادارة الكاتب العدل والتصديقات

العدد ١٢٠٤٦ بتاريخ ٢٠١٧/٦/١٤

اعلان بالنشر

المرجع : ١٠٩٢

ليكن معلوما للجميع بان السيد/ جغجيت سينغ بهجن سينغ ، هندي الجنسية يرغب في البيع والتنازل عن كامل حصته البالغة ١٠٠٪ وذلك الى السيد/ ساتنام سينغ باركاش سينغ ، هندي الجنسية في الرخصة المسماة انوار شعم لمقاولات النجارة المسلحة والاصباغ - تأسست بإمارة الشارقة بموجب رخصة رقم (٦١٣٢٩٠)

وعملابنص المادة (١٤) فقرة (٥) من احكام القانون الاتحادي رقم (٤) لسنة ٢٠١٣ في شان الكاتب العدل . فقد اقتضى نشر هذا الاعلان للعلم وانه سوف يتم التصديق على الاجراء المشار اليه بعد اسبوعين من تاريخ هذا الاعلان فمن لديه اي اعتراض حيال ذلك عليه مراجعة مكتب الكاتب العدل المذكورة لاتباع الاجراءات القانونية

مكتب الكاتب العدل بالشارقة
إنجازات للخدمات الصناعية ١٣

محاكم دبي
محاكم دبي الابتدائية

العدد ١٢٠٤٦ بتاريخ ٢٠١٧/٦/١٤

مذكرة اعلان المدعى عليه بالنشر

الى المدعي عليه/ القوة الفائقة للاعمال الفنية - ش ذ م م

نعلنكم بأن المحكمة حكمت بجلستها المنعقدة بتاريخ ٢٠١٧/٧/١١ في الدعاوى المذكورة لصالح المدعين بالزام المدعي عليها بان تؤدي :

م	رقم القضية	اسم المدعي	مبلغ المطالبة
١	٣٩١٨/٢٠١٧/١٣	اكلاس مياه عبدالعلي	٢٣١٠١ درهم + تذكرة العودة
٢	٣٩١٩/٢٠١٧/١٣	محمد كبير حسين منير حسين	٢٣١٠٦ درهم + تذكرة العودة
٣	٣٩٢١/٢٠١٧/١٣	نصار الدين محمد حسن	١٨١١١ درهم + تذكرة العودة
٤	٣٩١٦/٢٠١٧/١٣	جمال عبدالاول	٢٨٠١١ درهم + تذكرة العودة
٥	٣٩٢٠/٢٠١٧/١٣	جوخرول اسلام محمد حبيب علي	٢٢٦٧٥ درهم + تذكرة العودة

والزمتها بتذكرة عودتهم الى موطنهم او بما يقابلها نقدا ما لم يكن - عند تنفيذ الحكم - ملتحقا بخدمة رب عمل آخر والزمت الطرفين بالمناسب من المصاريف واعفت المدعين من نصيبهم منها وامرت بالمقاصة في اتعاب ، ورفضت ما عدا ذلك من طلبات. حكما بمثابة الحضوري قابلا للاستئناف خلال ثلاثين يوما اعتبارا من اليوم التالي لنشر هذا الاعلان.

قسم القضايا العمالية

الامارات العربية المتحدة
وزارة العدل

العدد ١٢٠٤٦ بتاريخ ٢٠١٧/٦/١٤

اعلان المستأنف ضدهم بالنشر

المستأنف : بنك صادرات ايران - بنك صادرات ايران ، بنك صادرات ايران

استئناف رقم ٣١ لسنة ٢٠١٥ م (مدني (كلي))

استئناف (حكم - امر) محكمة عجمان الاتحادية الاستئنافية

الصادر بتاريخ .../...../...٢٠١م في القضية رقم ٥٦ لسنة ٢٠١٣ م (مدني (كلي))

الى (١- شركة آرموس جنيرال تريدينج كومباني ٢-محسن فضل الله خان زادي ٣-قاسم علي اكبر مصطفى خان زادي ٤- هادي محسن خان زادي ٥- جلال محمد خان زادي)

نشرا - اعلم ان الاستئناف في الدعوى اعلاه ستنظره المحكمة في الساعة ١٠,٣٠ من يوم ١٩ من شهر ٦ سنة ٢٠١٧ فان لم تحضر بشخصك او بواسطة وكيلك المعتمد فان الاستئناف سيسمع ويفصل فيه في غيبتك - حرر الاعلان في ٢٠١٧/٦/٦

مكتب ادارة الدعوى

حكومة راس الخيمة
دائرة المحاكم

العدد ١٢٠٤٦ بتاريخ ٢٠١٧/٦/١٤

إعادة إعلان بالنشر

٢٠١٧/١٦٠ تجاري جزئي

الى المدعي عليه: احمد خلفان عبدالله استاذ الشحي

حيث ان المدعية : دار التمويل ش م ع

قد أقام المدعي الدعوى الحقوقية ٢٠١٧/١٦٠ تجاري جزئي يقتضي حضورك الى مكتب ادارة الدعوى بالمحكمة المدنية برأس الخيمة صباح يوم الثلاثاء الموافق ٢٠١٧/٦/٢٠ م الساعة ٩,٠٠ التاسعة صباحا ،

وللإجابة على الدعوى وتقديم ما لديك من بيانات ودفوع ، وفي حالة تخلفك عن الحضور او عدم إرسال وكيل عنك في الوقت المحدد فان المحكمة ستباشر نظر الدعوى غيابيا بحقك.

لدى / مكتب ادارة الدعوى - حرر بتاريخ ٢٠١٧/٦/١٣

مدير إدارة الدعوى

وزارة العدل
الشئون الفنية والتعاون الدولي
ادارة الكاتب العدل والتصديقات

العدد ١٢٠٤٦ بتاريخ ٢٠١٧/٦/١٤

اعلان بالنشر

المرجع : ١٠٩٥

ليكن معلوما للجميع بان السيد/ محمد قاسم محمد عبدالصبور - بنغلاديش الجنسية يرغب في البيع والتنازل عن كامل حصته البالغة ١٠٠٪ في الشركة (واحة الناصرية لتجارة الهواتف المتحركة) بموجب الرخصة رقم (٧٤٧٢٢٢) وذلك الى السيد/ خندكر محمد عبيد الله خند كر محمد فردوس - بنغلاديشي الجنسية

وعملابنص المادة (١٤) فقرة (٥) من احكام القانون الاتحادي رقم (٤) لسنة ٢٠١٣ في شان الكاتب العدل . فقد اقتضى نشر هذا الاعلان للعلم وانه سوف يتم التصديق على الاجراء المشار اليه بعد اسبوعين من تاريخ هذا الاعلان فمن لديه اي اعتراض على ذلك عليه اتباع السبل القانونية حيال ذلك.

مكتب الكاتب العدل بالشارقة
إنجازات للخدمات الصناعية ١٣

وزارة العدل
الشئون الفنية والتعاون الدولي
ادارة الكاتب العدل والتصديقات

العدد ١٢٠٤٦ بتاريخ ٢٠١٧/٦/١٤

اعلان بالنشر

المرجع : ١٠٩٣

ليكن معلوما للجميع بان السيد/ جوزيف مقدسي - بريطاني الجنسية يرغب في البيع والتنازل عن كامل حصته البالغة ١٠٠٪ الى السيد/ ياسر عبدالرؤوف الدبس - سوري الجنسية في الرخصة (المركز الدمشقي الطبي) تأسست بإمارة الشارقة بموجب رخصة رقم (٧٢٨٧٠١)

وعملابنص المادة (١٤) فقرة (٥) من احكام القانون الاتحادي رقم (٤) لسنة ٢٠١٣ في شان الكاتب العدل . فقد اقتضى نشر هذا الاعلان للعلم وانه سوف يتم التصديق على الاجراء المشار اليه بعد اسبوعين من تاريخ هذا الاعلان فمن لديه اي اعتراض حيال ذلك عليه مراجعة مكتب الكاتب العدل المذكورة لاتباع الاجراءات القانونية

مكتب الكاتب العدل بالشارقة
إنجازات للخدمات الصناعية ١٣

محاكم دبي
دائرة محاكم دبي

العدد ١٢٠٤٦ بتاريخ ٢٠١٧/٦/١٤

إعلان بالنشر
إمارة دبي - دائرة محاكم دبي
محكمة الاحوال الشخصية
اعلان تغيير اسم

تقدمت السيدة/ ماريا ناصر سالم حميد السويدي - إماراتية الجنسية الى محكمة دبي الشرعية - بطلب تغيير اسمها من ماريا ناصر سالم حميد السويدي الى ميره ناصر سالم حميد السويدي وعلى من لديه اعتراض ان يتقدم به الي المحكمة المذكورة خلال شهر من تاريخ نشر هذا الاعلان

رئيس قسم خدمات الاحوال الشخصية

الهلال كابيتال
اعلان نشر اجتماع خبرة

العدد ١٢٠٤٦ بتاريخ ٢٠١٧/٦/١٤

في القضية رقم ٢٠١٦/١٩٦٩ تجاري كلي

المرفوعة من : المصرف العربي للاستثمار والتجارة الخارجية - بوكالة : عبدالله خميس غريب الناخي آل علي ضد / اوتكاش جويال دارام بال جويال - رويال اندستريز ش م ح - ذ م م - سوراب جويال دهارم جويال - شركة رويال بيترو انيرجي بصفتها كفيلا بالاشارة الى كتاب محكمة دبي الابتدائية المؤرخ في ٢٠١٧/٦/١ والمتضمن تكليفي خبيرا في القضية المذكورة اعلاه نحيطكم علما بانه تقرر عقد اجتماع خبرة في القضية المذكورة يوم الثلاثاء الموافق ٢٠١٧/٦/٢٠ الساعة ١١,٠٠ صباحا وذلك على العنوان التالي: مكتب الخبير: احمد ماجد لوتاه- دبي - بورسعيد - مبنى دبي الوطنية للتأمين (الخطوط القطرية) الطابق ٣ مكتب رقم ٣٠٢ لذا ندعوكم للحضور في الموعد المذكور وتقديم كافة مالديكم من مستندات ومذكرات .

الخبير / احمد ماجد لوتاه- رقم قيد (١١١)

الهلال كابيتال
اعلان نشر اجتماع خبرة

العدد ١٢٠٤٦ بتاريخ ٢٠١٧/٦/١٤

في القضية رقم ٢٠١٧/٦٦٤ تجاري كلي

المرفوعة من : بنك دبي التجاري بوكالة عبدالله الناخي للمحاماة والاستشارات القانونية ضد المدعي عليهم : ١- فستا دوكيومنتس ٢-بطي سالم محمد نجم الجنيبي - بالاشارة الى كتاب محكمة دبي الابتدائية المؤرخ في ٢٠١٧/٦/١٢ والمتضمن تكليفي خبيرا في القضية المذكورة اعلاه نحيطكم علما بانه تقرر عقد اجتماع خبرة في القضية المذكورة يوم الخميس الموافق ٢٠١٧/٦/٢٢ الساعة ١١,٠٠ صباحا وذلك على العنوان التالي: مكتب الخبير: احمد ماجد لوتاه- دبي - بورسعيد - مبنى دبي الوطنية للتأمين (الخطوط القطرية) الطابق ٣ مكتب رقم ٣٠٢ لذا ندعوكم للحضور في الموعد المذكور وتقديم كافة مالديكم من مستندات ومذكرات .

الخبير / احمد ماجد لوتاه- رقم قيد (١١١)

الامارات العربية المتحدة
وزارة العدل

العدد ١٢٠٤٦ بتاريخ ٢٠١٧/٦/١٤

إعادة اعلان المستأنف ضدهما بالنشر

المستأنف : بنك صادرات ايران - بنك صادرات ايران ، بنك صادرات ايران

استئناف رقم ٣١ لسنة ٢٠١٥ م (مدني (كلي))

استئناف (حكم - امر) محكمة عجمان الاتحادية الاستئنافية

الصادر بتاريخ .../...../...٢٠١م في القضية رقم ٥٦ لسنة ٢٠١٣ م (مدني (كلي))

الى (١- شركة رفيف للتجارة العامة - ذ م م ، شركة نجمة سهيل للالكترونيات سابقا ويمثلها مديرها محسن فضل الله خان زادي) نشرا - اعلم ان الاستئناف في الدعوى اعلاه ستنظره المحكمة في الساعة ١٠,٣٠ من يوم ١٩ من شهر ٦ سنة ٢٠١٧ فان لم تحضر بشخصك او بواسطة وكيلك المعتمد فان الاستئناف سيسمع ويفصل فيه في غيبتك - حرر الاعلان في ٢٠١٧/٦/٦

مكتب ادارة الدعوى

محاكم دبي
محاكم دبي الابتدائية

العدد ١٢٠٤٦ بتاريخ ٢٠١٧/٦/١٤

اعلان محضر حجز بالنشر

في الدعوى رقم ٢٠١٦/٢٢١ تنفيذ عقاري

موضوع القضية : تنفيذ الحكم الصادر في الدعوى رقم ٢٠١٥/٤١٧ عقاري كلي بسداد المبلغ المنفذ به وقدره (٢٦١٢٢٢٦ درهم) شاملا للرسوم والمصاريف.

طالب الاعلان : طالب التنفيذ : شركة سكاي هيلز للعقارات المحدودة

المطلوب اعلانه : المنفذ ضدهما : ١- مدينة دبي للحياة العصرية - ذ م م

مجهول محل الاقامة.

موضوع الإعلان : - نعلنكم بانه تم الحجز على اموالكم الخاصة وهي عبارة عن الوحدات ارقام (١٠٤٢-١٠٤١-١٠٤٠-١٠٣٩-١٠٣٦-١٠٣٧-١٠٣٨) الكائن في وادي الصفا ٧ تحت يد دائرة الاراضي والاملاك وفاء للمبلغ المطالب به وقدره (٢٧٩٤٧٧٨) درهم وذلك للعلم بما جاء ونفاذ مفعوله قانونا

رئيس القسم

محاكم دبي
محاكم دبي الابتدائية

العدد ١٢٠٤٦ بتاريخ ٢٠١٧/٦/١٤

اعلان محضر حجز بالنشر

في الدعوى رقم ٢٠١٢/١٤٦ تنفيذ تجاري

الى المنفذ ضده / ١- شركة روباست للمقاولات - دبي - ذ م م مجهول محل الاقامة بما ان الطالب التنفيذ / ديمكو ستيل - ش ذ م م ويمثله : سمير حليم كنعان

نعلنكم بانه تم الحجز على اموالكم الخاصة وهي عبارة عن شقة سكنية - المنطقة : مجمع دبي للاستثمار الاول - رقم الارض : ٢٨٤ - اسم المبنى : روباست للاستثمار - ارقام الوحدات : ١٢/١١/١٠/٩/٨/٧/٦ - وفاء للمبلغ المطالب به وقدره (٤١٨٩٤٠١) درهم وذلك لما جاء فيه ونفاذ مفعوله قانونا بناء على قرار المحكمة الصادر بتاريخ ٢٠١٧/٥/٢٥

رئيس القسم

محاكم دبي
محاكم دبي الابتدائية

العدد ١٢٠٤٦ بتاريخ ٢٠١٧/٦/١٤

اعلان محضر حجز بالنشر

في الدعوى رقم ٢٠١٥/٢٢ بيع عقار مرهون

موضوع القضية : طلب إذن بيع مال مرهون عبارة عن عن شقة رقم ٣٠١ طابق ٣ في مبنى العنبرا مشروع نخله الجميرا - دبي - مساحة الشقة ١٦٤٦ قدم مربع وفقا للمبلغ المترصد بذمة المدعي عليه والمبلغ (٣٦٢٣٣٨٥ درهم) لصالح بنك دبي التجاري بالمزايدة العلنية

طالب الاعلان : طالب التنفيذ : بنك دبي التجاري

المطلوب اعلانه : المنفذ ضده : لوراينى لوسيلي لك - مجهول محل الاقامة.

موضوع الإعلان : قررت محكمة دبي الابتدائية بتاريخ ٢٠١٧/٥/٨ اعلانكم لسداد قيمة المطالبة وقدرها (٢,٨٤٧,٥٠٠) درهم خلال شهر من تاريخ التبليغ في ملف التنفيذ أعلاه وإلابيع العقار محل الرهن بطريق المزايدة وفقا لنص المادة ٢٩٥ من قانون الاجراءات المدنية (نوع العقار : شقة سكنية - المنطقة : نخلة جميرا - رقم الارض : ١١١٣ - رقم المبنى : ١- اسم المبنى : ALANBARA-B12 - رقم العقار : ٣٠١ - رقم الطابق : ٣ - مساحة العقار : ١٤٧,٣٣ متر مربع)

رئيس القسم

محاكم دبي
محاكم دبي الابتدائية

العدد ١٢٠٤٦ بتاريخ ٢٠١٧/٦/١٤

اعلان محضر حجز بالنشر

في الدعوى رقم ٢٠١٦/٢٥٢٤ تنفيذ تجاري

موضوع القضية : تنفيذ الحكم الصادر في الدعوى رقم ٢٠١٥/٢٢ تجاري كلي ، بسداد المبلغ المنفذ به وقدره (٣٩٨٥١٢٩,٧٢ درهم) ، شاملا للرسوم والمصاريف

طالب الاعلان : طالب التنفيذ : بنك دبي الاسلامي - ش م ع

المطلوب اعلانه : المنفذ ضده / ١- احمد حبيب حسن احمد - مجهول محل الاقامة. موضوع الإعلان : - نعلنكم بانه تم الحجز على اموالكم الخاصة وهي عبارة عن عقار - رقم الارض : ٢٨٤ - الكائن بمنطقة : الجداف وفاء للمبلغ المطالب به وقدره (٣٩٨٥١٢٩,٧٢ درهم) وذلك للعلم بما جاء ونفاذ مفعوله قانونا

رئيس القسم

محاكم دبي
محاكم دبي الابتدائية

العدد ١٢٠٤٦ بتاريخ ٢٠١٧/٦/١٤

اعلان حكم تمهيدي بالنشر

في الدعوى رقم ٢٠١٧/٥١٩ تجاري كلي

الى المدعي عليه /١ - علي سليمان مراد عبدالله الطاهر البلوشي مجهولي محل الاقامة بما ان المدعي/ البنك العربي المتحد - ش م ع قد اقام الدعوى المذكورة اعلاه وعليه نعلنكم بان المحكمة حكمت بجلستها المنعقدة بتاريخ ٢٠١٧/٦/٨ الحكم التمهيدي التالي : حكمت المحكمة وقبل الفصل في الموضوع : بندب الخبير المصرفي المختص صاحب الدور بالجدول وتكون مهمته وفق منطوق الحكم الصادر بتلك الجلسة. وحددت لها المحكمة جلسة يوم الاثنين الموافق ٢٠١٧/٦/١٩ الساعة ٠٠ : ١٠ صباحا في القاعة Ch2.E.21 في حالة عدم سداد الامانة من المدعي.

رئيس القسم

محاكم دبي
محاكم دبي الابتدائية

العدد ١٢٠٤٦ بتاريخ ٢٠١٧/٦/١٤

اعلان حكم بالنشر

في الدعوى رقم ٢٠١٦/٨٩ تجاري كلي

الى المحكوم عليه/١- سيبانتا انتيرناشونال - م م ح ٢-رضا اسد الله مصطفوي طباطبائي مجهول محل الاقامة نعلنكم بان المحكمة حكمت بجلستها المنعقدة بتاريخ ٢٠١٧/١/٣١ في الدعوى المذكورة اعلاه لصالح/بنك صادرات ايران ١-برفض الدعوى ضد المدعي عليه الثالث لعدم الثبوت - ٢- بالزام المدعي عليهما الاولى والثاني بان يؤديا للمدعي بالتضامن والتكافل مبلغ وقدره ٥٨,٢٥٠,٨٩٤,٢٧ درهم (ثمانية وخمسون مليونا ومائتان وخمسون الفا وثمانمائة واربعة وتسعون درهما وسبعة وعشرين فلسا) والفائدة عنه ٩٪ سنويا من تاريخ المطالبة القضائية الحاصل في ٢٠١٥/١٠/٢٧ (تاريخ تسجيل النزاع) وحتى السداد التام والزمتهما بالرسوم والمصاريف ومبلغ الف درهم مقابل اتعاب المحاماة. حكما بمثابة الحضوري قابلا للاستئناف خلال ثلاثين يوما اعتبارا من اليوم التالي لنشر هذا الاعلان صدر باسم صاحب السمو الشيخ محمد بن راشد بن سعيد آل مكتوم حاكم دبي وتلى علنا.

رئيس القسم

محاكم دبي
محاكم دبي الابتدائية

العدد ١٢٠٤٦ بتاريخ ٢٠١٧/٦/١٤

اعلان حكم بالنشر

في الدعوى رقم ٢٠١٦/١٦٣١ تجاري كلي

الى المحكوم عليه/١- نجمة حراء للتجارة العامة - ش ذ م م ٢-عبدالرؤوف نور محمد - بصفته كفيل وضامن لمديونية نجمة حراء للتجارة العامة - ش ذ م م ٣-عظمى يوسف عبدالرؤوف نور محمد - بصفتها كفيلة وضامنة لمديونية نجمة حراء للتجارة العامة - ش ذ م م ٤-سمير عبدالرؤوف نور محمد - بصفته كفيل وضامن لمديونية نجمة حراء للتجارة العامة - ش ذ م م مجهولي محل الاقامة نعلنكم بان المحكمة حكمت بجلستها المنعقدة بتاريخ ٢٠١٧/٦/٩ في الدعوى المذكورة اعلاه لصالح/بنك الفجيرة الوطني - ش م ع بالزامكم بالتضامن والتكافل بان تؤدوا للبنك المدعي مبلغ ٤,٩٧١,٩٧٥,٣٧ درهم فقط اربعة ملايين وتسعمائة واحد وسبعون الف وتسعمائة وخمسة وسبعون درهما وسبعة وثلاثين فلسا والفوائد القانونية بواقع ٩٪ من تاريخ المطالبة في ٢٠١٦/٥/٢ وحتى السداد التام والمصاريف ومبلغ الف درهم مقابل اتعاب المحاماة. حكما بمثابة الحضوري قابلا للاستئناف خلال ثلاثين يوما اعتبارا من اليوم التالي لنشر هذا الاعلان صدر باسم صاحب السمو الشيخ محمد بن راشد بن سعيد آل مكتوم حاكم دبي وتلى علنا.

رئيس القسم

محاكم دبي
محاكم دبي الابتدائية

العدد ١٢٠٤٦ بتاريخ ٢٠١٧/٦/١٤

اعلان حكم بالنشر

في الدعوى رقم ٢٠١٦/٥٠٨ عقاري كلي

الى المحكوم عليه/١- اوكسانا بيترينكو مجهول محل الاقامة نعلنكم بان المحكمة حكمت بجلستها المنعقدة بتاريخ ٢٠١٦/٩/٢٩ في الدعوى المذكورة اعلاه لصالح/تمويل مساهمة خاصة - بفسخ اتفاقية الاجارة المنتهية بالتملك وملاحقها الخاصة بالوحدة العقارية رقم (jpb3vs010) في جميرا بارك نخيل - مرسى دبي ، بمنطقة الثنية الخامسة ، والزام المدعي عليها بتسليم العقار موضوع الاتفاقية خاليا من الشواغل ورد الحيازة الى المدعية والغاء اشارة القيد العقاري والواردة في شهادة الملكية لصالح المدعي عليها (وتم تطبيق ايجاره تنتهي بالتملك من تاريخ ٢٠٠٨/٦/٢٤ الى ٢٠٢٦/١٠/٢٩ وقيمة الايجارة ٣,٧٧٥,١٤٨ درهم ثلاث ملايين وسبعمائة وخمسة وسبعون الف ومائة وثمانية واربعون درهم فقط لا غير - وتكليف دائرة الاراضي والاملاك لتنفيذ ذلك - ١- بالزا المدعي عليها بالرسوم والمصروفات ومبلغ الف درهم مقابل اتعاب المحاماة

٢- رفض ما عدا ذلك من طلبات.

حكما بمثابة الحضوري قابلا للاستئناف خلال ثلاثين يوما اعتبارا من اليوم التالي لنشر هذا الاعلان صدر باسم صاحب السمو الشيخ محمد بن راشد بن سعيد آل مكتوم حاكم دبي وتلى علنا

رئيس القسم

محاكم دبي
محاكم دبي الابتدائية

العدد ١٢٠٤٦ بتاريخ ٢٠١٧/٦/١٤

اعلان بيع عقار بالنشر (المنفذ ضده)

فى الدعوى رقم ٢٠١٧/٢ بيع عقار مرهون

طالب التنفيذ : بنك ابوظبي التجاري

عنوانه : إمارة دبي - منطقة دبي للتعهدات ، شارع المنامه - بناية ابوظبي التجاري رقم 1 ، الطابق الثاني

المنفذ ضده : كلبانا راما نمورثي ايير وآخرون

عنوانه : دبي - سبرنج 5 - شارع رقم 7 - فيلا رقم 11

انه في يوم الثلاثاء الموافق 2017/6/20 الساعة 9.00 مساء وفي الايام الثلاث التالية ان اقتضى الحال سيجرى بيع العقار الموضحة اوصافه ادناه لدى الجهة التى انيط بها البيع(شركة الامارات للمزادات وعلى موقعها الالكتروني (www.emiratesauction.ae) وعلى راغبي الشراء من مواطني الدولة ايداع تأمين لا يقل عن 20% من الثمن الأساسي قبل دخول المزايدة ولكل من لديه اعتراض على البيع التقدم باعتراضه معززا بما يبرره من مستندات قبل الجلسة المحددة للبيع وفي المواعيد المبينة بالمادة 301 من قانون الإجراءات المدنية وعلى من يعتمد عطاؤه ايداع كامل الثمن والمصاريف خلال عشرة ايام التالية لجلسة البيع. وفيما يلي اوصاف الممتلكات : شقة سكنية - المنطقة : البرشاء جنوب الرابعة - رقم الارض : 881 - رقم المبنى : -1 - اسم المبنى : ايمارتس جاردنز 2 - ملبيري -1 رقم العقار : 210 -رقم الطابق : -2 - المساحة : 45.04 متر مربع - المقدرة بـ (436.325) درهم - ملاحظة : يدفع المبلغ فورا

رئيس القسم

محاكم دبي
محاكم دبي الابتدائية

العدد ١٢٠٤٦ بتاريخ ٢٠١٧/٦/١٤

اعلان بيع عقار بالنشر

فى الدعوى رقم ٢٠١٦/١٥٥ بيع عقار مرهون

طالب التنفيذ : بنك راس الخيمة الوطني

عنوانه : إمارة دبي - ديرة - بورسعيد - بناية البزنس بوينت مكتب رقم 401 خلف وكالة النيسان للسيارات - هاتف : 04/2946945 هاتف : 0508650437

المنفذ ضده : نازانين اسد الله ارجمندي نيجاد - سعيد فيروز رانجبار عنوانه : إمارة دبي - ديرة - منطقة المرر - شارع الاتحاد - برج المرر - الطابق الخامس - شقة رقم 503 - متحرك : 0503446036

انه في يوم الثلاثاء الموافق 2017/6/20 الساعة 9.00 مساء وفي الايام الثلاث التالية ان اقتضى الحال سيجرى بيع العقار الموضحة اوصافه ادناه لدى الجهة التى انيط بها البيع (شركة الامارات للمزادات وعلى موقعها الالكتروني (www.emiratesauction.ae) وعلى راغبي الشراء ايداع تأمين لا يقل عن 20% من الثمن الأساسي قبل دخول المزايدة ولكل من لديه اعتراض على البيع التقدم باعتراضه معززا بما يبرره من مستندات قبل الجلسة المحددة للبيع وفي المواعيد المبينة بالمادة 301 من قانون الإجراءات المدنية وعلى من يعتمد عطاؤه ايداع كامل الثمن والمصاريف خلال عشرة ايام التالية لجلسة البيع ولكل شخص غير ممنوع من المزايدة ان يزيد على الثمن خلال العشرة ايام التالية لرسوم المزاد بشرط الا تقل هذه الزيادة عن عشر الثمن على ان يقوم بايداع كامل الثمن المعروض والمصروفات خزينة المحكمة وفيما يلي اوصاف الممتلكات : نوع العقار : قطعة ارض مبنية - رقم الارض : 6559 - المنطقة : الثنية الرابعة - رقم البلدية : 5305 - 394 - التقييم (1.750.000) درهم - ملاحظة : يدفع المبلغ فورا.

رئيس القسم

محاكم دبي
محاكم دبي الابتدائية

العدد ١٢٠٤٦ بتاريخ ٢٠١٧/٦/١٤

اعلان بيع عقار بالنشر

فى الدعوى رقم ٢٠١٦/١٧٥ بيع عقار مرهون

طالب التنفيذ : بنك الخليج الاول - فرع دبي

عنوانه : إمارة دبي - ديرة - شارع ابوبكر الصديق- بجوار مركز القبائل

المنفذ ضده : فرانك بيرنرد مارسيل دايلس - عنوانه : إمارة دبي - بردبي - منطقة برج خليفة - برج اسبكت تاور - مكتب رقم (101) الطابق الاول - ارض رقم 412

انه في يوم الثلاثاء الموافق 2017/6/20 الساعة 9.00 صباحا وفي الايام الثلاث التالية ان اقتضى الحال سيجرى بيع العقار الموضحة اوصافه ادناه لدى الجهة التى انيط بها البيع(شركة الامارات للمزادات وعلى موقعها الالكتروني (www.emiratesauction.ae) وعلى راغبي الشراء من مواطني الدولة ايداع تأمين لا يقل عن 20% من الثمن الأساسي قبل دخول المزايدة ولكل من لديه اعتراض على البيع التقدم باعتراضه معززا بما يبرره من مستندات قبل الجلسة المحددة للبيع وفي المواعيد المبينة بالمادة 301 من قانون الإجراءات المدنية وعلى من يعتمد عطاؤه ايداع كامل الثمن والمصاريف خلال عشرة ايام التالية لجلسة البيع. وفيما يلي اوصاف الممتلكات : مكتب - المنطقة : الخليج التجاري - رقم الارض : -11 - رقم المبنى : -1 - اسم المبنى : اسبكت تاور - رقم العقار : 101 ، المساحة 210.24 متر مربع ، المقدرة بـ (2.263.002.00) درهم - ملاحظة : يدفع المبلغ فورا

رئيس القسم

محاكم دبي
محكمة التمييز

العدد ١٢٠٤٦ بتاريخ ٢٠١٧/٦/١٤

اعلان صحيفة طعن بالنشر

في الطعن ٢٠١٧/٤٠٤ طعن تجاري

تدعو دائرة محاكم دبي - محكمة التمييز

الطاعن/شركة باب المستقبل التجارية - ش ذ م م ويمثله : عائشة محمد حسن طاهر - باعلان المطعون ضده/١- عبدالله عبدالرحمن احمد الحميري - بصفته مدير شركة باب المستقبل - مجهول محل الاقامة - نعلنكم بان الطاعن اقام عليكم الطعن المذكورة اعلاه ويتوجب عليكم الحضور الى محكمة التمييز وذلك للرد على صحيفة الطعن المقدمة ضدكم.

رئيس القسم

محاكم دبي
محاكم دبي الابتدائية

العدد ١٢٠٤٦ بتاريخ ٢٠١٧/٦/١٤

اعلان بيع عقار بالنشر - للمنفذ ضده

فى الدعوى رقم ٢٠١٣/٥٨٦ تنفيذ عقاري

طالب التنفيذ : براين كلارك - عنوانه : إمارة دبي - منطقة جميرا - 3 - شارع الوصل - شاطئ جميرا - بناية مول سانسيت الطابق الارضي - شقة G10

المنفذ ضده : بافاريا جلف ساندوفال ليمتد عنوانه : إمارة دبي - شارع الشيخ زايد - بناية جروسفينز هاوس كوميرشيال - ما بين فندق الفيرمونت - وفندق كراون بلازا - نفس بناية بنك نور الاسلامي - بجانب برج سعيد 1 ،الطابق 13 - مكتب رقم 1308 - انه في يوم الثلاثاء الموافق 2017/6/20 الساعة 9.00 مساء وفي الايام الثلاث التالية ان اقتضى الحال سيجرى بيع العقار الموضحة اوصافه ادناه لدى الجهة التى انيط بها البيع(شركة الامارات للمزادات وعلى موقعها الالكتروني (www.emiratesauction.ae) وعلى راغبي الشراء ايداع تأمين لا يقل عن 20% من الثمن الأساسي قبل دخول المزايدة ولكل من لديه اعتراض على البيع التقدم باعتراضه معززا بما يبرره من مستندات قبل الجلسة المحددة للبيع وفي المواعيد المبينة بالمادة 301 من قانون الإجراءات المدنية وعلى من يعتمد عطاؤه ايداع كامل الثمن والمصاريف خلال عشرة ايام التالية لجلسة البيع ولكل شخص غير ممنوع من المزايدة ان يزيد على الثمن خلال العشرة ايام التالية لرسوم المزاد بشرط الا تقل هذه الزيادة عن عشر الثمن على ان يقوم بايداع كامل الثمن المعروض والمصروفات خزينة المحكمة وفيما يلي اوصاف الممتلكات : عبارة عن شقة سكنية - رقم الارض : 641 - المنطقة : البرشاء جنوب الرابعة - اسم المبنى : ساندوفال جاردين ابارتمنتس -2 رقم المبنى : -2 رقم الوحدة : D-G03 - المساحة : 65.39 متر مربع - بمبلغ 492695 درهم - ملاحظة : يدفع المبلغ فورا.

رئيس القسم

محاكم دبي
محاكم دبي الابتدائية

العدد ١٢٠٤٦ بتاريخ ٢٠١٧/٦/١٤

اعلان بيع عقار بالنشر

فى الدعوى رقم ٢٠١٣/٥٨٦ تنفيذ عقاري

طالب التنفيذ : براين كلارك - عنوانه : إمارة دبي - منطقة جميرا - 3 - شارع الوصل - شاطئ جميرا - بناية مول سانسيت الطابق الارضي - شقة G10

المنفذ ضده : بافاريا جلف ساندوفال ليمتد عنوانه : إمارة دبي - شارع الشيخ زايد - بناية جروسفينز هاوس كوميرشيال - ما بين فندق الفيرمونت - وفندق كراون بلازا - نفس بناية بنك نور الاسلامي - بجانب برج سعيد 1 ،الطابق 13 - مكتب رقم 1308 - انه في يوم الثلاثاء الموافق 2017/6/20 الساعة 9.00 مساء وفي الايام الثلاث التالية ان اقتضى الحال سيجرى بيع العقار الموضحة اوصافه ادناه لدى الجهة التى انيط بها البيع(شركة الامارات للمزادات وعلى موقعها الالكتروني (www.emiratesauction.ae) وعلى راغبي الشراء ايداع تأمين لا يقل عن 20% من الثمن الأساسي قبل دخول المزايدة ولكل من لديه اعتراض على البيع التقدم باعتراضه معززا بما يبرره من مستندات قبل الجلسة المحددة للبيع وفي المواعيد المبينة بالمادة 301 من قانون الإجراءات المدنية وعلى من يعتمد عطاؤه ايداع كامل الثمن والمصاريف خلال عشرة ايام التالية لجلسة البيع ولكل شخص غير ممنوع من المزايدة ان يزيد على الثمن خلال العشرة ايام التالية لرسوم المزاد بشرط الا تقل هذه الزيادة عن عشر الثمن على ان يقوم بايداع كامل الثمن المعروض والمصروفات خزينة المحكمة وفيما يلي اوصاف الممتلكات : عبارة عن شقة سكنية - رقم الارض : 641 - المنطقة : البرشاء جنوب الرابعة - اسم المبنى : ساندوفال جاردين ابارتمنتس -2 رقم المبنى : -2 رقم الوحدة : D-G03 - المساحة : 65.39 متر مربع - بمبلغ 492695 درهم - ملاحظة : يدفع المبلغ فورا.

رئيس القسم

محاكم دبي
محاكم دبي الابتدائية

العدد ١٢٠٤٦ بتاريخ ٢٠١٧/٦/١٤

اعلان بيع عقار بالنشر للمنفذ ضده

فى الدعوى رقم ٢٠١٦/٥٠ بيع عقاري مرهون

طالب التنفيذ: بنك اتش اس بي سي الشرق الاوسط المحدود

عنوانه : دبي ، مكتب الادارة الشرق الاوسط - مدنية دبي للانترنت - ص ب 66 ، دبي ، الإمارات العربية المتحدة

المنفذ ضده : سلمان احمد خان اسرار احمد خان

عنوانه : دبي ، نخلة الجميرا - شورلاين ابارتمنتس ، بناية الحمري - الشقة 610 ، دبي ، الإمارات العربية المتحدة

انه في يوم الثلاثاء الموافق 2017/6/20 الساعة 9.00 مساء وفي الايام الثلاث التالية ان اقتضى الحال سيجرى بيع العقار الموضحة اوصافه ادناه لدى الجهة التى انيط بها البيع(شركة الامارات للمزادات وعلى موقعها الالكتروني (www.emiratesauction.ae) وعلى راغبي الشراء ايداع تأمين لا يقل عن 20% من الثمن الأساسي قبل دخول المزايدة ولكل من لديه اعتراض على البيع التقدم باعتراضه معززا بما يبرره من مستندات قبل الجلسة المحددة للبيع وفي المواعيد المبينة بالمادة 301 من قانون الإجراءات المدنية وعلى من يعتمد عطاؤه ايداع كامل الثمن والمصاريف خلال عشرة ايام التالية لجلسة البيع ولكل شخص غير ممنوع من المزايدة ان يزيد على الثمن خلال العشرة ايام التالية لرسوم المزاد بشرط الا تقل هذه الزيادة عن عشر الثمن على ان يقوم بايداع كامل الثمن المعروض والمصروفات خزينة المحكمة وفيما يلي اوصاف الممتلكات : نوع العقار : شقة سكنية - رقم الارض : 1120 - المنطقة : نخلة جميرا - اسم المبنى : الحمري - رقم المبنى : -1 - رقم الوحدة : 610 - رقم البلدية : 0-381 - المساحة : 200.57 متر مربع - التقييم 2.590.698.00 درهم - ملاحظة : يدفع المبلغ فورا.

رئيس القسم

محاكم دبي
محاكم دبي الابتدائية

العدد ١٢٠٤٦ بتاريخ ٢٠١٧/٦/١٤

اعلان بيع عقار بالنشر

فى الدعوى رقم ٢٠١٦/٥٠ بيع عقاري مرهون

طالب التنفيذ: بنك اتش اس بي سي الشرق الاوسط المحدود

عنوانه : دبي ، مكتب الادارة الشرق الاوسط - مدنية دبي للانترنت - ص ب 66 ، دبي ، الإمارات العربية المتحدة

المنفذ ضده : سلمان احمد خان اسرار احمد خان

عنوانه : دبي ، نخلة الجميرا - شورلاين ابارتمنتس ، بناية الحمري - الشقة 610 ، دبي ، الإمارات العربية المتحدة

انه في يوم الثلاثاء الموافق 2017/6/20 الساعة 9.00 مساء وفي الايام الثلاث التالية ان اقتضى الحال سيجرى بيع العقار الموضحة اوصافه ادناه لدى الجهة التى انيط بها البيع(شركة الامارات للمزادات وعلى موقعها الالكتروني (www.emiratesauction.ae) وعلى راغبي الشراء ايداع تأمين لا يقل عن 20% من الثمن الأساسي قبل دخول المزايدة ولكل من لديه اعتراض على البيع التقدم باعتراضه معززا بما يبرره من مستندات قبل الجلسة المحددة للبيع وفي المواعيد المبينة بالمادة 301 من قانون الإجراءات المدنية وعلى من يعتمد عطاؤه ايداع كامل الثمن والمصاريف خلال عشرة ايام التالية لجلسة البيع ولكل شخص غير ممنوع من المزايدة ان يزيد على الثمن خلال العشرة ايام التالية لرسوم المزاد بشرط الا تقل هذه الزيادة عن عشر الثمن على ان يقوم بايداع كامل الثمن المعروض والمصروفات خزينة المحكمة وفيما يلي اوصاف الممتلكات : نوع العقار : شقة سكنية - رقم الارض : 1120 - المنطقة : نخلة جميرا - اسم المبنى : الحمري - رقم المبنى : -1 - رقم الوحدة : 610 - رقم البلدية : 0-381 - المساحة : 200.57 متر مربع - التقييم 2.590.698.00 درهم - ملاحظة : يدفع المبلغ فورا.

رئيس القسم

حكومة دبي
دائرة التنمية الاقتصادية

العدد ١٢٠٤٦ بتاريخ ٢٠١٧/٦/١٤

شهادة بالتاشير في السجل التجاري- بتعين مصفي

اسم المصفي : يوسف بن خادم لتدقيق الحسابات

عنوانه : مكتب (١٠-٩) ملك مركز منت للاعمال - رقة البطين بموجب هذا تعلن دائرة التنمية الاقتصادية بدبي بأنه ، قد تم التأشير في السجل التجاري لديها بتعيين المصفي المذكور اعلاه للقيام بتصفية « شركة البشارة العالمية » (ذ.م.م) وعنوانها : معرض ٧ ملك دائرة العقارات — ديرة - الرقة وذلك بموجب القرار الصادر من الجمعية العمومية للشركاء بتارخ (٢٠١٧/٠٥/٢٥) والمصدق لدى السيد الكاتب العدل بتاريخ (٢٠١٧/٠٥/٢٥) وعلى من لديه اعتراض او مطالبة التقدم الى المصفي المعين في مكتب (١٠- ٩) ملك مركز منت للاعمال - رقة البطين - هاتف : (٢٢٢٦٢٦٦ — ٠٤) فاكس (٢٢٢٣٧٧٣ — ٠٤) مصحتبا معه كافة المستندات والأوراق الثبوتية وذلك في خلال ٤٥ يوما من تاريخ نشر هذا الاعلان

دائرة التنمية الاقتصادية

حكومة دبي
دائرة التنمية الاقتصادية

العدد ١٢٠٤٦ بتاريخ ٢٠١٧/٦/١٤

شهادة بالتاشير في السجل التجاري- بانحلال شركة

اسم الشركة : " شركة البشارة العالمية " (ذ.م.م)

رقم الرخصة : ٥٥٦٥٣١ عنوانها : معرض ٧ ملك دائرة العقارات — ديرة - الرقة الشكل القانوني : ذات مسئولية محدودة رقم القيد بالسجل التجاري : ٦٧٤١٨ بموجب هذا تعلن دائرة التنمية الاقتصادية بدبي بأنه ، قد تم التأشير في السجل التجاري لديها بانحلال الشركة المذكور اعلاه ، وذلك بموجب القرار الصادر من الجمعية العمومية للشركاء بتارخ (٢٠١٧/٠٥/٢٥) والمصدق لدى السيد الكاتب العدل بتاريخ (٢٠١٧/٠٥/٢٥) وعلى من لديه اعتراض او مطالبة التقدم الى المصفي المعين في مكتب (١٠- ٩) ملك مركز منت للاعمال - رقة البطين - هاتف : (٢٢٢٦٢٦٦ — ٠٤) فاكس (٢٢٢٣٧٧٣ — ٠٤) مصحتبا معه كافة المستندات والأوراق الثبوتية وذلك في خلال ٤٥ يوما من تاريخ نشر هذا الاعلان

دائرة التنمية الاقتصادية

حكومة دبي
دائرة التنمية الاقتصادية

العدد ١٢٠٤٦ بتاريخ ٢٠١٧/٦/١٤

شهادة بالتاشير في السجل التجاري- بتعين مصفي

اسم المصفي : يوسف بن خادم لتدقيق الحسابات

عنوانه : مكتب (١٠-٩) ملك مركز منت للاعمال - رقة البطين بموجب هذا تعلن دائرة التنمية الاقتصادية بدبي بأنه ، قد تم التأشير في السجل التجاري لديها بتعيين المصفي المذكور اعلاه للقيام بتصفية « بودروم للتجارة العامة » (ش.ذ.م.م) وعنوانها : مكتب رقم (٦٠١) ملك حميد بن علي العويس — ديرة - السبخة وذلك بموجب القرار الصادر من الجمعية العمومية للشركاء بتارخ (٢٠١٧/٠٤/٢٧) والمصدق لدى السيد الكاتب العدل بتاريخ (٢٠١٧/٠٤/٢٧) وعلى من لديه اعتراض او مطالبة التقدم الى المصفي المعين في مكتب (١٠- ٩) ملك مركز منت للاعمال - رقة البطين - هاتف : (٢٢٢٦٢٦٦ — ٠٤) فاكس (٢٢٢٣٧٧٣ — ٠٤) مصحتبا معه كافة المستندات والأوراق الثبوتية وذلك في خلال ٤٥ يوما من تاريخ نشر هذا الاعلان

دائرة التنمية الاقتصادية

حكومة دبي
دائرة التنمية الاقتصادية

العدد ١٢٠٤٦ بتاريخ ٢٠١٧/٦/١٤

شهادة بالتاشير في السجل التجاري- بانحلال شركة

اسم الشركة : " بودروم للتجارة العامة " (ش.ذ.م.م) رقم الرخصة : ٦٩٨٧٣٧

عنوانها: مكتب رقم (٦٠١) ملك حميد بن علي العويس — ديرة - السبخة الشكل القانوني : ذات مسئولية محدودة رقم القيد بالسجل التجاري : ١١٢٥٥٠٣ بموجب هذا تعلن دائرة التنمية الاقتصادية بدبي بأنه ، قد تم التأشير في السجل التجاري لديها بانحلال الشركة المذكور اعلاه ، وذلك بموجب القرار الصادر من الجمعية العمومية للشركاء بتارخ (٢٠١٧/٠٤/٢٧) والمصدق لدى السيد الكاتب العدل بتاريخ (٢٠١٧/٠٤/٢٧) وعلى من لديه اعتراض او مطالبة التقدم الى المصفي المعين في مكتب (١٠- ٩) ملك مركز منت للاعمال - رقة البطين - هاتف : (٢٢٢٦٢٦٦ — ٠٤) فاكس (٢٢٢٣٧٧٣ — ٠٤) مصحتبا معه كافة المستندات والأوراق الثبوتية وذلك في خلال ٤٥ يوما من تاريخ نشر هذا الاعلان .

دائرة التنمية الاقتصادية

محاكم دبي
محاكم دبي الابتدائية

العدد ١٢٠٤٦ بتاريخ ٢٠١٧/٦/١٤

مذكرة اعلان مدعى عليه بالنشر

في الدعوى ٢٠١٧/٩٤٧ تجاري كلي

الى المدعي عليه / ١-محمد حسين جراغي بيدهند ٢-شركة نورد ساوة للتجارة العامة - ذ م م ٣-محمد علي اكبر رستمي صفا ٤-بستون التجارية - ش ذ م م ٥-عباس رضا إيرواني مجهولي محل الاقامة بما ان المدعي/ بنك صادرات ايران - الفرع الرئيسي ويمثله : ابراهيم محمد احمد محمد القاسم قد أقام عليك الدعوى وموضوعها المطالبة بالزام المدعي عليهم بمبلغ وقدره (٥٨٤٧٣٨٥٨,٧٣ درهم) والرسوم والمصاريف واتعاب المحاماة والفائدة القانونية الاتفاقية ١٥٪ من تاريخ الاستحقاق وحتى السداد التام. و شمول الحكم بالنفاذ المعجل بلا كفالة. وحددت لها جلسة يوم الاربعاء الموافق ٢٠١٧/٧/٥ الساعة ٩,٣٠ ص بالقاعة Ch2.E.22 لذا فأنت مكلف بالحضور أو من يمثلك قانونيا وعليك بتقديم ما لديك من مذكرات او مستندات للمحكمة قبل الجلسة بثلاثة أيام على الأقل

رئيس القسم

محاكم دبي
محاكم دبي الابتدائية

العدد ١٢٠٤٦ بتاريخ ٢٠١٧/٦/١٤

مذكرة اعلان مدعى عليه بالنشر

في الدعوى ٢٠١٧/١٤٨٣ تجاري جزئي

الى المدعي عليه / ١-لطيفة طارق بشير خميس مبارك مجهول محل الاقامة بما ان المدعي/ يونس محمد علي الياس الشحي بصفته صاحب مكتب الشحي للمحاماة ويمثله : يونس محمد علي محمد الياس الشحي قد أقام عليك الدعوى وموضوعها المطالبة بالزام المدعي عليهما بالتضامن والتضامم بمبلغ وقدره (٩٨٠٠٠ درهم) والرسوم والمصاريف واتعاب المحاماة والفائدة ١٢٪ من ٢٠١٣/٢/٢٥ وحتى السداد التام و شمول الحكم بالنفاذ المعجل بلا كفالة. وحددت لها جلسة يوم الاربعاء الموافق ٢٠١٧/٦/٢١ الساعة ٩,٣٠ ص بالقاعة Ch1.C.13 لذا فأنت مكلف بالحضور أو من يمثلك قانونيا وعليك بتقديم ما لديك من مذكرات او مستندات للمحكمة قبل الجلسة بثلاثة أيام على الأقل (علما بانه تم احالة ملف الدعوى من مكتب ادارة الدعوى الى المحكمة التجارية الجزئية).

رئيس القسم

حكومة دبي
دائرة التنمية الاقتصادية

العدد ١٢٠٤٦ بتاريخ ٢٠١٧/٦/١٤

شهادة بالتاشير في السجل التجاري- بتعين مصفي

اسم المصفي : يوسف بن خادم لتدقيق الحسابات

عنوانه : مكتب (١٠-٩) ملك مركز منت للاعمال - رقة البطين بموجب هذا تعلن دائرة التنمية الاقتصادية بدبي بأنه ، قد تم التأشير في السجل التجاري لديها بتعيين المصفي المذكور اعلاه للقيام بتصفية « لاكي لولو لتجارة الملابس الجاهزة » (ش.ذ.م.م) وعنوانها : مكتب رقم ٢٠٤ ملك محمد غلوم علي بدري — ديرة - البطين وذلك بموجب القرار الصادر من الجمعية العمومية للشركاء بتارخ (٢٠١٧/٠٥/٢٤) والمصدق لدى السيد الكاتب العدل بتاريخ (٢٠١٧/٠٥/٢٤) وعلى من لديه اعتراض او مطالبة التقدم الى المصفي المعين في مكتب (١٠- ٩) ملك مركز منت للاعمال - رقة البطين - هاتف : (٢٢٢٦٢٦٦ — ٠٤) فاكس (٢٢٢٣٧٧٣ — ٠٤) مصحتبا معه كافة المستندات والأوراق الثبوتية وذلك في خلال ٤٥ يوما من تاريخ نشر هذا الاعلان

دائرة التنمية الاقتصادية

حكومة دبي
دائرة التنمية الاقتصادية

العدد ١٢٠٤٦ بتاريخ ٢٠١٧/٦/١٤

شهادة بالتاشير في السجل التجاري- بانحلال شركة

اسم الشركة : " لاكي لولو لتجارة الملابس الجاهزة " (ش.ذ.م.م)

رقم الرخصة : ٧٦٤٣٠٩ عنوانها : مكتب رقم ٢٠٤ ملك محمد غلوم علي بدري — ديرة - البطين الشكل القانوني : ذات مسئولية محدودة رقم القيد بالسجل التجاري : ١٢٤٢٢٧٤ بموجب هذا تعلن دائرة التنمية الاقتصادية بدبي بأنه ، قد تم التأشير في السجل التجاري لديها بانحلال الشركة المذكور اعلاه ، وذلك بموجب القرار الصادر من الجمعية العمومية للشركاء بتارخ (٢٠١٧/٠٥/٢٤) والمصدق لدى السيد الكاتب العدل بتاريخ (٢٠١٧/٠٥/٢٤) وعلى من لديه اعتراض او مطالبة التقدم الى المصفي المعين في مكتب (١٠- ٩) ملك مركز منت للاعمال - رقة البطين - هاتف : (٢٢٢٦٢٦٦ — ٠٤) فاكس (٢٢٢٣٧٧٣ — ٠٤) مصحتبا معه كافة المستندات والأوراق الثبوتية وذلك في خلال ٤٥ يوما من تاريخ نشر هذا الاعلان .

دائرة التنمية الاقتصادية

محاكم دبي
محاكم دبي الابتدائية

العدد ١٢٠٤٦ بتاريخ ٢٠١٧/٦/١٤

اعادة اعلان بالنشر

في الدعوى ٢٠١٧/١٠٧٧ تجاري كلي

الى المدعي عليه / ١-شركة الحقبة الجديدة للتوريدات الفنية - ش ذ م م ٢-شركة المعدات الموثوقة للتوريدات الفنية - ش ذ م م ٣-شانواس كوتومادات مجهولي محل الاقامة بما ان المدعي/ البنك التجاري الدولي - ش م ع ويمثله : منى احمد عبدالعزيز يوسف الصباغ قد أقام عليك الدعوى وموضوعها المطالبة بالزام المدعي عليهم بالتضامن والتضامم بمبلغ وقدره (٣,١٢٨,٤٩٨ درهم) والرسوم والمصاريف و اتعاب المحاماة والفائدة ١٢٪ من تاريخ الاستحقاق وحتى السداد التام و شمول الحكم بالنفاذ المعجل بلا كفالة الزام المدعي عليهم بالرسوم والمصاريف والاتعاب. وحددت لها جلسة يوم الاربعاء الموافق ٢٠١٧/٧/١٢ الساعة ٩,٣٠ ص بالقاعة Ch2.E.22 لذا فأنت مكلف بالحضور أو من يمثلك قانونيا وعليك بتقديم ما لديك من مذكرات او مستندات للمحكمة قبل الجلسة بثلاثة أيام على الأقل وفي حالة تخلفك فان الحكم سيكون بمثابة حضوري.

رئيس القسم

محاكم دبي
محاكم دبي الابتدائية

العدد ١٢٠٤٦ بتاريخ ٢٠١٧/٦/١٤

اعادة اعلان بالنشر

في الدعوى ٢٠١٧/٩٤٩ تجاري كلي

الى المدعي عليه / ١-شركة نايت شوت الدولية - ش ذ م م ٢-اعظم الله محمد سعيد غياثي ٣-محمد برويز فدوى مجهولي محل الاقامة بما ان المدعي/ شركة الخليج للتمويل - ش م خ ويمثله : منى احمد عبدالعزيز يوسف الصباغ قد أقام عليك الدعوى وموضوعها المطالبة بالزام المدعي عليهم بالتضامن والتضامم بمبلغ وقدره (٥٤٨,٠٩٦,٤٦ درهم) والرسوم والمصاريف واتعاب المحاماة والفائدة ١٢٪ من تاريخ المطالبة وحتى السداد التام و شمول الحكم بالنفاذ المعجل بلا كفالة وحددت لها جلسة يوم الاربعاء الموافق ٢٠١٧/٧/١٢ الساعة ٩,٣٠ ص بالقاعة Ch2.E.22 لذا فأنت مكلف بالحضور أو من يمثلك قانونيا وعليك بتقديم ما لديك من مذكرات او مستندات للمحكمة قبل الجلسة بثلاثة أيام على الأقل وفي حالة تخلفك فان الحكم سيكون بمثابة حضوري.

رئيس القسم

محاكم دبي
محاكم دبي الابتدائية

العدد ١٢٠٤٦ بتاريخ ٢٠١٧/٦/١٤

اعلان وتكليف بالوفاء بالنشر

في الدعوى رقم ٢٠١٧/٤٨٠ تنفيذ شرعي

الى المنفذ ضده/١- اولغا دريفس مجهول محل الاقامة بما ان طالب التنفيذ/ أندري دريفس ويمثله : حمدان محمد حمدان عبدالله الشامسي قد أقام عليك الدعوى التنفيذية المذكورة اعلاه والزامك لتنفيذ الحكم الصادر في الدعوى رقم ٢٠١٤/١٢٦ احوال نفي غير مسلمين والمعدل بالاستئناف رقم ٢٠١٦/٣ استئناف احوال شخصية ومواريث بانتهاء سن حضانة النساء بالنسبة للصغير (روديون) وضمه لوالده طالب التنفيذ شاملا للرسوم والمصاريف من تاريخ الاستحقاق بمبلغ وقدره (٢٢٠) درهم وعليه فان المحكمة ستباشر الاجراءات التنفيذية بحقك في حالة عدم الالتزام بالقرار المذكور خلال ١٥ يوما من تاريخ نشر هذا الاعلان.

رئيس الشعبة

إعـلان المدعي عليها نشـرا

العدد ١٢٠٤٦ بتاريخ ٢٠١٧/٦/١٤

في القضية رقم ٢٠١٧/١٧٠١ إيجارات - ابوظبي

الى المدعي عليه : ناصر سهيل احمد عبدالله نورية

بناء على امر التكليف الصادر عن ادارة الخبراء دائرة القضاء رقم ٤١٩٧ بتاريخ ٢٠١٧/٦/٥ - بشأن ندب الخبير ابراهيم صديق في القضية المذكورة اعلاه نعلمكم بضرورة حضوركم المعاينة للعين المؤجرة محل النزاع يوم السبت ٢٠١٧/٦/١٧ الساعة ٢,٠٠ ظهرا وكذلك حضور اجتماع الخبرة يوم السبت بتاريخ ٢٠١٧/٦/١٧ الساعة ٤,٠٠ بمكتب الخبير بالخالدية - البرج الذهبي بجوار نور بنك مع احضار كافة المستندات التي تخص القضية

الخبير الهندسي المنتدب بالقضية

م/ ابراهيم صديق - ٠٥٠٥٦٦٠٣٠٩

محاكم دبي
محاكم دبي الابتدائية

العدد ١٢٠٤٦ بتاريخ ٢٠١٧/٦/١٤

مذكرة اعلان مدعى عليه بالنشر

في الدعوى ٢٠١٧/١٤٤٥ تجاري جزئي

الى المدعي عليه / ١-مروان وان للتجارة - ش ذ م م مجهول محل الاقامة بما ان المدعي/ ضفاف الوادي للتجارة العامة - ذ م م ويمثله : راشد عبدالله علي هويشل النعيمي قد أقام عليك الدعوى وموضوعها المطالبة بالزام المدعي عليهما ضامنين متضامنين بان يسدد مبلغ وقدره (٧٥٠٠ درهم) والرسوم والمصاريف واتعاب المحاماة والفائدة ١٢٪ من تاريخ المطالبة وحتى السداد التام. وحددت لها جلسة يوم الاثنين الموافق ٢٠١٧/٦/٢٦ الساعة ٨,٣٠ ص بالقاعة Ch1.C.12 لذا فأنت مكلف بالحضور أو من يمثلك قانونيا وعليك بتقديم ما لديك من مذكرات او مستندات للمحكمة قبل الجلسة بثلاثة أيام على الأقل (علما بانه تم احالة ملف الدعوى من مكتب ادارة الدعوى الى محكمة التجارية الجزئية).

رئيس القسم

محاكم دبي
محاكم دبي الابتدائية

العدد ١٢٠٤٦ بتاريخ ٢٠١٧/٦/١٤

مذكرة إعادة اعلان مدعى عليه بالنشر

في الدعوى ٢٠١٧/١٦٥٠ تجاري جزئي

الى المدعي عليه / ١-الحمد لمقاولات البناء - ش ذ م م مجهول محل الاقامة بما ان المدعي/ شركة ركاد للمواد العازلة - ش ذ م م ويمثله : ابراهيم علي الموسى الحمادي قد أقام عليك الدعوى وموضوعها المطالبة بالزام المدعي عليها بان تؤدي للمدعية مبلغ وقدره (١٠,٥٩٨,٢٤ درهم) والرسوم والمصاريف واتعاب المحاماة والفائدة القانونية بواقع ١٢٪ من تاريخ الاستحقاق وحتى السداد التام وضم ملف النزاع رقم ٢٠١٧/٧٧٩ تجاري . وحددت لها جلسة يوم الثلاثاء الموافق ٢٠١٧/٦/٢٠ الساعة ٩,٣٠ ص بالقاعة Ch1.C.13 لذا فأنت مكلف بالحضور أو من يمثلك قانونيا وعليك بتقديم ما لديك من مذكرات او مستندات للمحكمة قبل الجلسة بثلاثة أيام على الأقل

رئيس القسم

محاكم دبي
محاكم دبي الابتدائية

العدد ١٢٠٤٦ بتاريخ ٢٠١٧/٦/١٤

اعادة اعلان بالنشر

في الدعوى ٢٠١٧/١٤٥ عقاري كلي

الى المدعي عليه / ١-محمد اقبال حاجي محمد نور محمد مجهول محل الاقامة بما ان المدعي/ مروان ياسين الزعيم ويمثله : بشار عبدالله علي ابراهيم المسايبة قد أقام عليك الدعوى وموضوعها المطالبةبصحة الحجز التحفظي رقم ٢٠١٧/٤ حجز تحفظي عقاري والزام المدعي عليه بالرسوم والمصاريف ومقابل اتعاب المحاماة. وحددت لها جلسة يوم الخميس الموافق ٢٠١٧/٦/٢٢ الساعة ١١,٠٠ ص بالقاعة Ch1.B.8 لذا فأنت مكلف بالحضور أو من يمثلك قانونيا وعليك بتقديم ما لديك من مذكرات او مستندات للمحكمة قبل الجلسة بثلاثة أيام على الأقل وفي حالة تخلفك فان الحكم سيكون بمثابة حضوري.

رئيس القسم

محاكم دبي
محاكم دبي الابتدائية

العدد ١٢٠٤٦ بتاريخ ٢٠١٧/٦/١٤

اعادة اعلان بالنشر

في الدعوى ٢٠١٧/١٠٩٩ تجاري كلي

الى المدعي عليه / ١-الفوز للمقاولات ش ذ م م ٢-مانوج موليكودي سوبرامانيان ٣-راجيش فالي برامبيل راڤي مجهولي محل الاقامة بما ان المدعي/ خالد عبدالله حميد الرحمومي المهيري ويمثله : بشار عبدالله علي ابراهيم المسايبة قد أقام عليك الدعوى وموضوعها القضاء بحل الشركة لخسارتها معظم راس المال بحيث يتعذر الباقي منه استثمارا مجديا ، ولمخالفتها الاحكام الخاصة بالشركات ذات المسؤولية المحدودة - تعيين مصفي قضائي يخضع لرقابه واشراف المحكمة ، للقيام بتصفية الشركة. وحددت لها جلسة يوم الاربعاء الموافق ٢٠١٧/٧/٥ الساعة ٩,٣٠ ص بالقاعة Ch2.E.22 لذا فأنت مكلف بالحضور أو من يمثلك قانونيا وعليك بتقديم ما لديك من مذكرات او مستندات للمحكمة قبل الجلسة بثلاثة أيام على الأقل وفي حالة تخلفك فان الحكم سيكون بمثابة حضوري.

رئيس القسم

محاكم دبي
محاكم دبي الابتدائية

العدد ١٢٠٤٦ بتاريخ ٢٠١٧/٦/١٤
مذكرة إعلان مدعى عليه بالنشر
في الدعوى ٢٠١٧/١٧٥٥ تجاري جزئي

الى المدعي عليه / ١-نصرت افضل افضل رحيم - بصفته الشخصية وبصفته المدير المخول بالتوقيع لشركه بريتاني بوول ش.ذ.م.م ٢- شركة بريتاني بوول ش.ذ.م.م مجهول محل الاقامة بما ان المدعي/ شريف ميتالز انترناشيونال م.د.م.س ويمثله:خالد كلندر عبدالله حسين قد أقام عليك الدعوى وموضوعها بالزام المدعي عليهما بالتضامن والتكافل بسداد مبلغ وقدره (١٢٠٠٠٠) الف درهم والفائدة القانونية بواقع ١٢٪ من تاريخ الاستحقاق وحتى السداد التام والزامهما بالرسوم والمصاريف ومقابل اتعاب المحاماة. وحددت لها جلسة يوم الثلاثاء الموافق ٢٠١٧/٦/٢٧ الساعة ٨,٣٠ ص بالقاعة Ch1.C.14 لذا فأنت مكلف بالحضور أو من يمثلك قانونيا وعليك بتقديم ما لديك من مذكرات او مستندات للمحكمة قبل الجلسة بثلاثة أيام على الأقل ، علما بانه تم احالة الدعوى الى المحكمة التجارية الجزئية.

رئيس القسم

محاكم دبي
محاكم دبي الابتدائية

العدد ١٢٠٤٦ بتاريخ ٢٠١٧/٦/١٤
اعلان حكم بالنشر
في الدعوى رقم ٢٠١٧/٢٠٩ تجاري جزئي

الى المدعي عليه/١-تداول مي ش.ذ.م.م ٢- اكسنتيال ميديست للوساطة التجاريه ش.ذ.م.م - فرع ٣- اكسنتيال ميديست للاستثمار ش.ذ.م.م مجهولي محل الاقامة بما ان المدعي/اليكسندرا تشيندسيا ويمثله:علي حسين عداي الشمري نعلنكم بان المحكمة حكمت بجلستها المنعقدة بتاريخ ٢٠١٧/٥/٢٣ في الدعوى المذكورة اعلاه لصالح/اليكسندرا تشيندسيا بالزام المدعي عليهم (١-تداول مي ش.ذ.م.م ٢- اكسنتيال ميديست للوساطة التجاريه .ذ.م.م - فرع ٣- اكسنتيال ميديست للاستثمار.ذ.م.م) بان يؤدوا للمدعية بالتضامن فيما بينهم مبلغ (١٠٤١٦٣,٤٨٩) دولار امريكي او ما يعادله بالدرهم الاماراتي بسعر الصرف وقت تنفيذ الحكم والفائدة بواقع ٩٪ سنوية من تاريخ المطالبة القضائية في:٢٠١٧/١/٤ وحتى السداد التام فضلا عن الرسوم والمصاريف. حكما بمثابة الحضوري قابلا للاستئناف خلال ثلاثين يوما اعتبارا من اليوم التالي لنشر هذا الاعلان صدر باسم صاحب السمو الشيخ محمد بن راشد بن سعيد آل مكتوم حاكم دبي وتلى علنا.

رئيس القسم

محاكم دبي
محكمة الاستئناف

العدد ١٢٠٤٦ بتاريخ ٢٠١٧/٦/١٤
مذكرة إعادة اعلان بالنشر
في الدعوى ٢٠١٦/١٦٨٧ استئناف تجاري

الى المستأنف ضده/ ١- محمد علي عبدالرحمن هرمودي - بصفته مالك لمؤسسة مشاريع بومجيد مجهول محل الاقامة بما ان المستأنف / بنك ام القيوين الوطني ش.م.ع ويمثله:خالد كلندر عبدالله حسين قد استأنف القرار/ الحكم الصادر بالدعوى رقم ٢٠١٦/١٧٢٦ تجاري جزئي بتاريخ:٢٠١٦/١١/١٣ وحددت لها جلسه يوم الاحد الموافق ٢٠١٧/٧/٢ الساعة ١٠,٠٠ صباحا بالقاعة رقم ch2.E.23 وعليه يقتضي حضوركم او من يمثلكم قانونيا وفي حال تخلفكم ستجري محاكمتكم غيابيا

رئيس القسم

محاكم دبي
محكمة الاستئناف

العدد ١٢٠٤٦ بتاريخ ٢٠١٧/٦/١٤
مذكرة اعلان بالنشر
في الدعوى ٢٠١٧/٥٧٠ استئناف مدني

الى المستأنف ضده/ ١- ساركارا فيجايان اجايان مجهول محل الاقامة بما ان المستأنف / فريد محمد عبدالله محمد الحمادي ويمثله:عبداللطيف محمد ابوبكر احمد الحمادي قد استأنف / الحكم الصادر بالدعوى رقم ٢٠١٦/٤٩٢ مدني كلي

وحددت لها جلسه يوم الخميس الموافق ٢٠١٧/٧/١٣ الساعة ١٠,٠٠ صباحا بالقاعة رقم ch2.E.23 وعليه يقتضي حضوركم او من يمثلكم قانونيا وفي حال تخلفكم ستجري محاكمتكم غيابيا

رئيس القسم

محاكم دبي
محاكم دبي الابتدائية

العدد ١٢٠٤٦ بتاريخ ٢٠١٧/٦/١٤
مذكرة اعلان مدعى عليه بالنشر
في الدعوى ٢٠١٧/٣٧٧٧ عمالي جزئي

الى المدعي عليه / ١-نسور البحر لخدمات الحراسة ش.ذ.م.م مجهول محل الاقامة بما ان المدعي /محمد غل حليم خالد قد أقام عليك الدعوى وموضوعها المطالبة بمستحقات عمالية وقدرها (٩٦٩٦ درهم) وتذكرة عودة بمبلغ (٨٠٠ درهم) والرسوم والمصاريف في الشكوى رقم:AE170758144MB وحددت لها جلسة يوم الاربعاء الموافق ٢٠١٧/٦/٢١ الساعة ٨,٣٠ ص بالقاعة:ch1.A.1 لذا فأنت مكلف بالحضور أو من يمثلك قانونيا وعليك بتقديم ما لديك من مذكرات او مستندات للمحكمة قبل الجلسة بثلاثة أيام على الأقل .

رئيس الشعبة

محاكم دبي
محاكم دبي الابتدائية

العدد ١٢٠٤٦ بتاريخ ٢٠١٧/٦/١٤
إعادة اعلان بالنشر
في الدعوى ٢٠١٧/٢٤٨٤ عمالي جزئي

الى المدعي عليه / ١-كونسوليدايتد انتيرناشيوال للمقاولات ش.ذ.م.م مجهول محل الاقامة بما ان المدعي /كشمير سينغ سارموخ سينغ قد أقام عليك الدعوى وموضوعها المطالبة بمستحقات عمالية وقدرها (١٨١٦٧ درهم) وتذكرة عوده بمبلغ (٢٠٠٠ درهم) والرسوم والمصاريف رقم الشكوى:MB171187176AE وحددت لها جلسة يوم الثلاثاء الموافق ٢٠١٧/٦/٢٠ الساعة ٨,٣٠ ص بالقاعة:ch1.A.5 لذا فأنت مكلف بالحضور أو من يمثلك قانونيا وعليك بتقديم ما لديك من مذكرات او مستندات للمحكمة قبل الجلسة بثلاثة أيام على الأقل، وفي حالة تخلفك فأن الحكم سيكون بمثابة حضوري .

رئيس الشعبة

محاكم دبي
محاكم دبي الابتدائية

العدد ١٢٠٤٦ بتاريخ ٢٠١٧/٦/١٤
اعلان حكم بالنشر
في الدعوى رقم ٢٠١٧/٩١٤ عمالي جزئي

الى المحكوم عليه/١-التشييد الفني لتجارة مواد البناء مجهول محل الاقامة نعلنكم بان المحكمة حكمت بجلستها المنعقدة بتاريخ ٢٠١٧/٥/١١ في الدعوى المذكورة اعلاه لصالح/قطب الدين جلات خان بحكمت بالزام المدعي عليها بان تؤدي للمدعي مبلغ (١٥٩٣٥ درهم) وتذكرة العودة الى موطنه او قيمتها نقدا ما لم يكن وقت التنفيذ قد التحق بخدمة صاحب عمل اخر والزمتها بالمناسب من المصروفات واعفت المدعي من نصيبه فيها ورفضت ما عدا ذلك من طلبات . حكما بمثابة الحضوري قابلا للاستئناف خلال ثلاثين يوما اعتبارا من اليوم التالي لنشر هذا الاعلان صدر باسم صاحب السمو الشيخ محمد بن راشد بن سعيد آل مكتوم حاكم دبي وتلى علنا.

رئيس القسم

محاكم دبي
محاكم دبي الابتدائية

العدد ١٢٠٤٦ بتاريخ ٢٠١٧/٦/١٤
إعادة إعلان بالنشر
في الدعوى ٢٠١٧/١٥١٢ تجاري جزئي

الى المدعي عليه / ١-ديجيتال ديونز ش.ذ.م.م ٢- زينه احمد زوجة حسين محمد علي حسن ٣- احلام حسين محمد علي حسن ٤- افراح حسين محمد علي حسن ٥- احمد محمد عبدالله علي مجهولي محل الاقامة بما ان المدعي/بنك ام القيوين الوطني ش.م.ع ويمثله:خالد كلندر عبدالله حسين قد أقام عليك الدعوى وموضوعها ضم ملف النزاع رقم:٢٠١٥/٢٧٢ نزاع تعين خبره تجاري مطالبة لالزام المدعي عليهم بالتضامن والتكافل بسداد مبلغ وقدره (٢٠٤٢٢٧,٣٤) وذلك حسب النتيجه التي توصل اليها السيد الخبير بتقريره بالنزاع رقم:٢٠١٥/٧٢٧ نزاع تعيين خبره تجاري والزام بالرسوم والمصاريف واتعاب المحاماة. وحددت لها جلسة يوم الاحد الموافق ٢٠١٧/٦/١٨ الساعة ٠٩,٣٠ ص بالقاعة Ch 1.C.14 لذا فأنت مكلف بالحضور أو من يمثلك قانونيا وعليك بتقديم ما لديك من مذكرات او مستندات للمحكمة قبل الجلسة بثلاثة أيام على الأقل ، وفي حالة تخلفك فأن الحكم سيكون بمثابة حضوري .

رئيس القسم

محاكم دبي
محاكم دبي الابتدائية

العدد ١٢٠٤٦ بتاريخ ٢٠١٧/٦/١٤
مذكرة اعلان مدعى عليه بالنشر
في الدعوى ٢٠١٧/٣٧٩٤ عمالي جزئي

الى المدعي عليه / ١-زهرة الحياة لخدمات الحراسة ش.ذ.م.م مجهول محل الاقامة بما ان المدعي /ستيفين شوكووجيكوو اوبيديجبو قد أقام عليك الدعوى وموضوعها المطالبة بمستحقات عمالية وقدرها (٩٣٥٩ درهم) وتذكرة عودة بمبلغ وقدره (١٨٠٠ درهم) والرسوم والمصاريف في الشكوى رقم:AE171988259MB وحددت لها جلسة يوم الاحد الموافق ٢٠١٧/٦/١٨ الساعة ٨,٣٠ ص بالقاعة:ch1.A.2 لذا فأنت مكلف بالحضور أو من يمثلك قانونيا وعليك بتقديم ما لديك من مذكرات او مستندات للمحكمة قبل الجلسة بثلاثة أيام على الأقل.

رئيس الشعبة

محاكم دبي
محاكم دبي الابتدائية

العدد ١٢٠٤٦ بتاريخ ٢٠١٧/٦/١٤
اعلان حكم بالنشر
في الدعوى رقم ٢٠١٧/١٤١٦ عمالي جزئي

الى المحكوم عليه/١-ديزرت بيرل خدمات تحميل وتفريغ البضائع ش.ذ.م.م مجهول محل الاقامة نعلنكم بان المحكمة حكمت بجلستها المنعقدة بتاريخ ٢٠١٧/٥/١١ في الدعوى المذكورة اعلاه لصالح/افضل صاحب علي مولا بالزام المدعي عليها بان تؤدي للمدعي مبلغ (٦,١٥٠ درهم) وتذكرة عودة لموطنه عينا او مقابلها نقدا ما لم يكن قد التحق بالعمل لدى صاحب عمل اخر والزمتها بالمناسب من المصروفات واعفت المدعي من نصيبه منها ورفضت ما عدا ذلك من طلبات . حكما بمثابة الحضوري قابلا للاستئناف خلال ثلاثين يوما اعتبارا من اليوم التالي لنشر هذا الاعلان صدر باسم صاحب السمو الشيخ محمد بن راشد بن سعيد آل مكتوم حاكم دبي وتلى علنا.

رئيس القسم

محاكم دبي
محاكم دبي الابتدائية

العدد ١٢٠٤٦ بتاريخ ٢٠١٧/٦/١٤
مذكرة اعلان مدعى عليه بالنشر
في الدعوى ٢٠١٧/٣٤٦٧ عمالي جزئي

الى المدعي عليه / ١-مؤسسة محمد العقادي للنقل العام مجهول محل الاقامة بما ان المدعي /ساجيفان بانولي قد أقام عليك الدعوى وموضوعها المطالبة بالزام المدعي عليها بان تؤدي للمدعي مبلغ اجمالي (٤٦,٤٢٢ درهم) مستحقاته العمالية وتذكرة السفر الى موطنه او ما يقابلها عينا (١٠٠٠ درهم) والزامها بالرسوم والمصاريف رقم الشكوى العمالية:MB170831055AE وحددت لها جلسة يوم الاحد الموافق ٢٠١٧/٧/٩ الساعة ٨,٣٠ ص بالقاعة:ch1.A.5 لذا فأنت مكلف بالحضور أو من يمثلك قانونيا وعليك بتقديم ما لديك من مذكرات او مستندات للمحكمة قبل الجلسة بثلاثة أيام على الأقل .

رئيس الشعبة

محاكم دبي
محاكم دبي الابتدائية

العدد ١٢٠٤٦ بتاريخ ٢٠١٧/٦/١٤
مذكرة اعلان مدعى عليه بالنشر
في الدعوى ٢٠١٧/٢٣٥٨ عمالي جزئي

الى المدعي عليه / ١-شمس المصافي للخدمات الفنية والتنظيف ش.ذ.م.م مجهول محل الاقامة بما ان المدعي /صابر حسين رنا فضل محمد قد أقام عليك الدعوى وموضوعها المطالبة بمستحقات عمالية وقدرها (٨٢٧٠ درهم) وتذكرة عودة بمبلغ (٨٠٠ درهم) والرسوم والمصاريف في الشكوى رقم:AE170004020MB وحددت لها جلسة يوم الثلاثاء الموافق ٢٠١٧/٦/٢٠ الساعة ٨,٣٠ ص بمكتب القاضي لذا فأنت مكلف بالحضور أو من يمثلك قانونيا وعليك بتقديم ما لديك من مذكرات او مستندات للمحكمة قبل الجلسة بثلاثة أيام على الأقل ، علما بان الدعوى قد جددت من الشطب .

رئيس الشعبة

محاكم دبي
محاكم دبي الابتدائية

العدد ١٢٠٤٦ بتاريخ ٢٠١٧/٦/١٤
إعادة اعلان بالنشر
في الدعوى ٢٠١٧/٢٨٨٩ عمالي جزئي

الى المدعي عليه / ١-محمد مكي لخدمات التنظيف ش.ذ.م.م مجهول محل الاقامة بما ان المدعي /نزير امير بخش احمد قد أقام عليك الدعوى وموضوعها المطالبة بمستحقات عمالية وقدرها (٥٨٢٦ درهم) وتذكرة عوده بمبلغ (٢٠٠٠ درهم) والرسوم والمصاريف رقم الشكوى:MB169035878AE وحددت لها جلسة يوم الاحد الموافق ٢٠١٧/٦/١٨ الساعة ٨,٣٠ ص بالقاعة:ch1.A.2 لذا فأنت مكلف بالحضور أو من يمثلك قانونيا وعليك بتقديم ما لديك من مذكرات او مستندات للمحكمة قبل الجلسة بثلاثة أيام على الأقل، وفي حالة تخلفك فأن الحكم سيكون بمثابة حضوري ، وامرت المحكمة بتقصير مدة الاعلان .

رئيس الشعبة

محاكم دبي
محاكم دبي الابتدائية

العدد ١٢٠٤٦ بتاريخ ٢٠١٧/٦/١٤
مذكرة اعلان مدعى عليه بالنشر
في الدعوى ٢٠١٧/٣١٢٨ عمالي جزئي

الى المدعي عليه / ١-بز لينك للتسويق مجهول محل الاقامة بما ان المدعي /صالح ادامو عليو قد أقام عليك الدعوى وموضوعها المطالبة بمستحقات عمالية وقدرها (٦٩٣٣ درهم) وتذكرة عودة بمبلغ (١٠٠٠ درهم) والرسوم والمصاريف رقم الشكوى:MB171521376AE/2017 وحددت لها جلسة يوم الاحد الموافق ٢٠١٧/٧/٢ الساعة ٨,٣٠ ص بالقاعة:ch1.A.2 لذا فأنت مكلف بالحضور أو من يمثلك قانونيا وعليك بتقديم ما لديك من مذكرات او مستندات للمحكمة قبل الجلسة بثلاثة أيام على الأقل .

رئيس الشعبة

محاكم دبي
محاكم دبي الابتدائية

العدد ١٢٠٤٦ بتاريخ ٢٠١٧/٦/١٤
اعلان حكم بالنشر
في الدعوى رقم ٢٠١٦/٨٩٢١ عمالي جزئي

الى المحكوم عليه/١-هيماسكو انترناشيونال للخدمات ش.ذ.م.م مجهول محل الاقامة نعلنكم بان المحكمة حكمت بجلستها المنعقدة بتاريخ ٢٠١٧/٥/٢٥ في الدعوى المذكورة اعلاه لصالح/ديلور حسين علي اكبر بالزام المدعي عليها بان تؤدي للمدعي مبلغ (٤,٧٥٥ درهم) وتذكرة عودة الى موطنه على الدرجة السياحية عين او نقدا ما لم يلتحق بخدمة صاحب عمل اخر والزمتها بالمناسب من المصروفات واعفت المدعي من نصيبه منها . حكما بمثابة الحضوري قابلا للاستئناف خلال ثلاثين يوما اعتبارا من اليوم التالي لنشر هذا الاعلان صدر باسم صاحب السمو الشيخ محمد بن راشد بن سعيد آل مكتوم حاكم دبي وتلى علنا.

رئيس القسم

محاكم دبي
محاكم دبي الابتدائية

العدد ١٢٠٤٦ بتاريخ ٢٠١٧/٦/١٤
اعلان حكم بالنشر
في الدعوى رقم ٢٠١٧/٣٢٣٦ عمالي جزئي

الى المحكوم عليه/١-شروس خان للخدمات الفنية ش.ذ.م.م مجهول محل الاقامة نعلنكم بان المحكمة حكمت بجلستها المنعقدة بتاريخ ٢٠١٧/٥/١٦ في الدعوى المذكورة اعلاه لصالح/بروبز علي محمد حسين بالزام المدعي عليها بان تؤدي للمدعي مبلغ (٦٢٩٣ درهم) وتذكرة العودة عينا او نقدا ما لم يلتحق بخدمة صاحب عمل اخر وبالمناسب من الرسوم والمصاريف واعفت المدعي منها ورفضت ما عدا ذلك من طلبات . حكما بمثابة الحضوري قابلا للاستئناف خلال ثلاثين يوما اعتبارا من اليوم التالي لنشر هذا الاعلان صدر باسم صاحب السمو الشيخ محمد بن راشد بن سعيد آل مكتوم حاكم دبي وتلى علنا.

رئيس القسم

محاكم دبي
محاكم دبي الابتدائية

العدد ١٢٠٤٦ بتاريخ ٢٠١٧/٦/١٤
إعادة اعلان بالنشر
في الدعوى ٢٠١٧/٣٥٠٤ عمالي جزئي

الى المدعي عليه / ١-ام اي ام سي ميديل ايست للصيانة والتنظيف ش.ذ.م.م مجهول محل الاقامة بما ان المدعي /راشد عباس متوميني قد أقام عليك الدعوى وموضوعها المطالبة بمستحقات عمالية وقدرها (٢١٤١ درهم) وتذكرة عوده بمبلغ (١٥٠٠ درهم) والرسوم والمصاريف رقم الشكوى:mb170704318ae وحددت لها جلسة يوم الاحد الموافق ٢٠١٧/٦/١٨ الساعة ٨,٣٠ ص بالقاعة:ch1.A.2 لذا فأنت مكلف بالحضور أو من يمثلك قانونيا وعليك بتقديم ما لديك من مذكرات او مستندات للمحكمة قبل الجلسة بثلاثة أيام على الأقل، وفي حالة تخلفك فأن الحكم سيكون بمثابة حضوري ، وامرت بتقصير المدة.

رئيس الشعبة

محاكم دبي
محاكم دبي الابتدائية

العدد ١٢٠٤٦ بتاريخ ٢٠١٧/٦/١٤
مذكرة اعلان مدعى عليه بالنشر
في الدعوى ٢٠١٧/٣٠٦٨ عمالي جزئي

الى المدعي عليه / ١-بروفيشنال واي للخدمات الفنية ش.ذ.م.م مجهول محل الاقامة بما ان المدعي /ابوبكر عزيز بهويا قد أقام عليك الدعوى وموضوعها المطالبة بمستحقات عمالية وقدرها (١٨٨٦٠ درهم) وتذكرة عودة بمبلغ (٢٠٠٠ درهم) والرسوم والمصاريف رقم الشكوى:MB170785893AE وحددت لها جلسة يوم الثلاثاء الموافق ٢٠١٧/٧/١١ الساعة ٨,٣٠ ص بالقاعة:ch1.A.2 لذا فأنت مكلف بالحضور أو من يمثلك قانونيا وعليك بتقديم ما لديك من مذكرات او مستندات للمحكمة قبل الجلسة بثلاثة أيام على الأقل .

رئيس الشعبة

محاكم دبي
محاكم دبي الابتدائية

العدد ١٢٠٤٦ بتاريخ ٢٠١٧/٦/١٤
إعادة اعلان بالنشر
في الدعوى ٢٠١٧/٣٢٠٩ عمالي جزئي

الى المدعي عليه / ١-طريق الحياة لانظمة السلامة ش.ذ.م.م مجهول محل الاقامة بما ان المدعي /نيك دار حان حق نواز خان قد أقام عليك الدعوى وموضوعها المطالبة بمستحقات عمالية وقدرها (١٩٤٩١ درهم) وتذكرة عوده بمبلغ (٢٠٠٠ درهم) والرسوم والمصاريف رقم الشكوى:MB170857662AE وحددت لها جلسة يوم الخميس الموافق ٢٠١٧/٧/٦ الساعة ٨,٣٠ ص بالقاعة:ch1.A.2 لذا فأنت مكلف بالحضور أو من يمثلك قانونيا وعليك بتقديم ما لديك من مذكرات او مستندات للمحكمة قبل الجلسة بثلاثة أيام على الأقل، وفي حالة تخلفك فأن الحكم سيكون بمثابة حضوري .

رئيس الشعبة

محاكم دبي
محاكم دبي الابتدائية

العدد ١٢٠٤٦ بتاريخ ٢٠١٧/٦/١٤
مذكرة اعلان مدعى عليه بالنشر
في الدعوى ٢٠١٧/٣٠٣١ عمالي جزئي

الى المدعي عليه / ١-ملازم حسين للاعمال الفنية ش.ذ.م.م مجهول محل الاقامة بما ان المدعي /محمد رضوان محمد هاجي قد أقام عليك الدعوى وموضوعها المطالبة بمستحقات عمالية وقدرها (١٣٣٥٠ درهم) وتذكرة عودة بمبلغ (٢٠٠٠ درهم) والرسوم والمصاريف رقم الشكوى:MB170392734AE وحددت لها جلسة يوم الاربعاء الموافق ٢٠١٧/٦/٢١ الساعة ٨,٣٠ ص بالقاعة:ch1.A.1 لذا فأنت مكلف بالحضور أو من يمثلك قانونيا وعليك بتقديم ما لديك من مذكرات او مستندات للمحكمة قبل الجلسة بثلاثة أيام على الأقل .

رئيس الشعبة

محاكم دبي
محاكم دبي الابتدائية

العدد ١٢٠٤٦ بتاريخ ٢٠١٧/٦/١٤
إعادة اعلان بالنشر
في الدعوى ٢٠١٧/٢٦٨٣ عمالي جزئي

الى المدعي عليه / ١-كاراتزاس فورس ش.ذ.م.م مجهول محل الاقامة بما ان المدعي /يوليفا ايانوفا قد أقام عليك الدعوى وموضوعها المطالبة بمستحقات عمالية وقدرها (٩٥٤٠٠ درهم) وتذكرة عوده بمبلغ (٣٠٠٠ درهم) والرسوم والمصاريف رقم الشكوى:MB167187347AE وحددت لها جلسة يوم الثلاثاء الموافق ٢٠١٧/٧/١١ الساعة ٨,٣٠ ص بالقاعة:ch1.A.5 لذا فأنت مكلف بالحضور أو من يمثلك قانونيا وعليك بتقديم ما لديك من مذكرات او مستندات للمحكمة قبل الجلسة بثلاثة أيام على الأقل، وفي حالة تخلفك فأن الحكم سيكون بمثابة حضوري .

رئيس الشعبة

محاكم دبي
محاكم دبي الابتدائية

العدد ١٢٠٤٦ بتاريخ ٢٠١٧/٦/١٤
مذكرة اعلان مدعى عليه بالنشر
في الدعوى ٢٠١٧/٣٧٦٩ عمالي جزئي

الى المدعي عليه / ١-قصر الشرق لمواد البناء ش.ذ.م.م مجهول محل الاقامة بما ان المدعي /كريستوفر مر دورينجو قد أقام عليك الدعوى وموضوعها المطالبة بمستحقات عمالية وقدرها (٣٧٨٣٢ درهم) وتذكرة عودة بمبلغ (١٤٠٠ درهم) والرسوم والمصاريف في الشكوى رقم:AE172214065MB وحددت لها جلسة يوم الثلاثاء الموافق ٢٠١٧/٧/١١ الساعة ٨,٣٠ ص بالقاعة:ch1.A.5 لذا فأنت مكلف بالحضور أو من يمثلك قانونيا وعليك بتقديم ما لديك من مذكرات او مستندات للمحكمة قبل الجلسة بثلاثة أيام على الأقل .

رئيس الشعبة

محاكم دبي
محاكم دبي الابتدائية

العدد ١٢٠٤٦ بتاريخ ٢٠١٧/٦/١٤
مذكرة اعلان مدعى عليه بالنشر
في الدعوى ٢٠١٧/٣٨٢٠ عمالي جزئي

الى المدعي عليه / ١-مدينة مستقبل لنقل مواد العامة بالشاحنات الثقيلة ش.ذ.م.م مجهول محل الاقامة بما ان المدعي /محمد فيصل محمد رياض كاليار قد أقام عليك الدعوى وموضوعها المطالبة بمستحقات عمالية وقدرها (٣٥,٨٨٤,٦ درهم) وتذكرة عودة بمبلغ (٢٠٠٠ درهم) والرسوم والمصاريف رقم الشكوى:MB171141101AE وحددت لها جلسة يوم الثلاثاء الموافق ٢٠١٧/٧/١١ الساعة ٨,٣٠ ص بالقاعة:ch1.A.5 لذا فأنت مكلف بالحضور أو من يمثلك قانونيا وعليك بتقديم ما لديك من مذكرات او مستندات للمحكمة قبل الجلسة بثلاثة أيام على الأقل .

رئيس الشعبة

محاكم دبي
محاكم دبي الابتدائية

العدد ١٢٠٤٦ بتاريخ ٢٠١٧/٦/١٤
إعادة اعلان بالنشر
في الدعوى ٢٠١٧/٣٠١٥ عمالي جزئي

الى المدعي عليه / ١-ان اي ايه جي للحماية من الحريق ش.ذ.م.م مجهول محل الاقامة بما ان المدعي /موتايان مايافان قد أقام عليك الدعوى وموضوعها المطالبة بمستحقات عمالية وقدرها (١٣٦٢٠ درهم) وتذكرة عوده بمبلغ (٢٠٠٠ درهم) والرسوم والمصاريف رقم الشكوى:MB170375966AE وحددت لها جلسة يوم الاربعاء الموافق ٢٠١٧/٧/٢١ الساعة ٨,٣٠ ص بالقاعة:ch1.A.1 لذا فأنت مكلف بالحضور أو من يمثلك قانونيا وعليك بتقديم ما لديك من مذكرات او مستندات للمحكمة قبل الجلسة بثلاثة أيام على الأقل، وفي حالة تخلفك فأن الحكم سيكون بمثابة حضوري .

رئيس الشعبة

الفجر
28

أسعار حديد التسليح تقفز في مصر بعد فرض رسوم على الواردات

•• القاهرة–رويترز:

شهدت أسعار حديد التسليح في مصر قفزة بعدما فرضت الحكومة الأسبوع الماضي رسوم إغراق مؤقتة على وارداته من ثلاث دول. وقال أحمد الزيني رئيس شعبة مواد البناء في غرفة القاهرة باتحاد الغرف التجارية لرويترز "لا يوجد سبب منطقي لما يحدث. كان لا بد على الحكومة أن تلزم الشركات بتثبيت الأسعار قبل اتخاذ قرار رسوم الإغراق». وبلغت رسوم الإغراق على الواردات 17 بالمئة لحديد التسليح الصيني وبين عشرة و19 بالمئة للحديد التركي و15 إلى 27 بالمئة للأوكراني. وأضاف الزيني "ليس هناك أي مبرر لوصول طن حديد التسليح إلى ما بين 10500 و10600 جنيه مقابل تسعة آلاف جنيه الشهر الماضي». وقال عدد من التجار إن أسعار طن حديد التسليح للمستهلك تدور بين 10200 و10250 جنيه داخل القاهرة وبين 10400 و10500 جنيه للطن خارجها. وقال مسؤول في إحدى شركات حديد التسليح لرويترز مشترطا عدم نشر اسمه "كنا نبيع بأسعار أقل من التكلفة قبل قرار فرض رسوم الإغراق لأن الحديد المستورد كان يباع في مصر بأسعار أقل من أسعار بلد المنشأ المورد لنا للتخلص من زيادة المخزون». وإنتاج مصر من حديد التسليح نحو ستة ملايين إلى سبعة ملايين طن سنويا. وأضاف المسؤول "جميع مدخلات صناعة الحديد يتم استيرادها من الخارج وبالتالي التكلفة زادت علينا نحو 100 بالمئة بعد تعويم العملة. لم يكن بمقدور أي شركة البيع بنفس الأسعار وكان لابد من تسعير يتماشى مع سعر الدولار». وتخلت مصر في الثالث من نوفمبر تشرين الثاني عن ربط سعر صرف الجنيه بالدولار الأمريكي في خطوة أدت إلى هبوط العملة نحو النصف تقريبا. وقال الزيني إنه لا يستبعد مواصلة زيادة أسعار الحديد خلال الفترة المقبلة "إذا لم تقم الحكومة بإلزام الشركات بتثبيت الأسعار ومراقبة التجار... فروق الأسعار بين تسليم أرض المصنع في الشركات وبين سعر البيع للعميل وصلت إلى 500 جنيه في الطن». لكن رفيق الضو العضو المنتدب لشركة السويس للصلب ووكيل غرفة الصناعات المعدنية باتحاد الصناعات قال لرويترز مصانع الحديد لم ترفع أسعارها بعد قرار فرض رسوم إغراق على الحديد المستورد. الزيادة الأخيرة في الأسعار كانت من أسبوعين قبل القرار. سعر بيع طن الحديد في السويس للصلب تسليم أرض المصنع يبلغ 9870 جنيه. ويبلغ سعر بيع حديد التسليح في شركة حديد عز أكبر منتج لحديد التسليح في الشرق الأوسط وشمال أفريقيا 9900 جنيه شاملا الضريبة. وتنتهي مدة سريان رسوم الإغراق التي فرضتها مصر في سبتمبر أيلول المقبل.

تجار يحتفظون بالنفط في مخازن آسيوية لبيعه لاحقا بما يقوض تخفيضات أوبك

•• سنغافورة –رويترز:

قد يكون من شأن انخفاض أسعار النفط بنسبة عشرة بالمئة منذ أواخر مايو أيار تشجيع التجار على الاحتفاظ بالخام في مخازن لبيعة مستقبلا عندما ترتفع الأسعار في العقود الآجلة. ومن شأن ذلك تقويض أثر خفض الإنتاج الذي تقوده منظمة البلدان المصدرة للبترول (أوبك)، والذي يهدف إلى دفع التجار المحتفظين بالنفط في مخازن إلى البيع لتقليص تخمة المخزونات التي هبطت بالأسعار العالمية. وجرى تداول العقود الآجلة لخام القياس العالمي مزيج برنت للتسليم خلال ستة أشهر هذا الأسبوع بارتفاع بلغ نحو 1.50 دولار للبرميل مقارنة مع الأسعار الحالية، وهو هيكل للسوق يجعل تخزين النفط أعلى ربحية من بيعه للاستخدام المباشر. وتشير بيانات ملاحية إلي أن 15 ناقلة عملاقة على الأقل ترسو في مضيقي ملقا وسنغافورة جنوب شرق آسيا محملة بوقود غير مباع. وفي الوقت الذي يقل فيه ذلك عن المستوى المسجل في الأشهر السابقة، يقول تجار إن الكميات المخزنة من الممكن أن ترتفع بسهولة. وقال تاجر يبرم اتفاقات المخازن العائمة، بعد أن طلب عدم نشر اسمه لأنه غير مخول بالحديث إلى وسائل الإعلام، إنه إذا استمر الوضع الذي يكون فيه تخزين النفط أكثر ربحية من بيعه فمن المحتمل جدا أن يرتفع عدد الناقلات التي تستخدم في التخزين إلى مستويات جرى تسجيلها في وقت سابق من هذا العام.

× إمدادات مرتفعة

تظل شحنات النفط إلى آسيا مرتفعة مما يعزز تخمة المعروض في المنطقة. وتشير بيانات تجارية إلى وصول 21.5 مليون برميل يوميا من الخام إلى آسيا على متن ناقلات في مايو آيار. وبينما يقل ذلك عن مستوى الذروة الذي جرى تسجيله في فبراير شباط، فإنه يماثل مستويات جرى تسجيلها في أواخر 2016 قبل أن يتم الإعلان عن تخفيضات الإنتاج.

وتجنبت أوبك حتى الآن تنفيذ تخفيضات كبيرة في الإمدادات إلى أكبر عملائها، ومعظمهم في آسيا. في المقابل يزيد منتجون آخرون، خاصة من الولايات المتحدة، الصادرات مما يعزز التخمة. وتقول السعودية، العضو البارز في أوبك، في الوقت الحالي إنها ستخفض مخصصات النفط الخام لشهر يوليو تموز إلى آسيا بواقع 300 ألف برميل يوميا لكن الكثير من شركات التكرير الآسيوية تقول إلى الآن إنها تتلقي كامل مخصصاتها. ويقول محللون إن مستويات المخزون في المستقبل ستكون مهمة في تحديد مدى متانة سوق النفط. وقال جريج ماكينا كبير محللي الأسواق لدى أكسي تريدر للوساطة في العقود الآجلة "إنها الدليل الإحصائي الوحيد الذي تستطيع السوق الحصول عليه كي تؤكد أو تنفي إدعاء أوبك بأن السوق تتجه صوب التوازن».

برلماني: مصر تستهدف 7 مليارات جنيه من زيادة رسوم في 2017-2018

•• القاهرة–رويترز:

قال ياسر عمر رئيس لجنة الخطة والموازنة في مجلس النواب المصري امس الثلاثاء إن مصر تتوقع تحصيل سبعة مليارات جنيه (385.7 مليون دولار) من زيادة أسعار بعض الخدمات خلال السنة المالية 2017-2018. يأتي ذلك بعدما أقرت لجنة الخطة والموازنة الليلة الماضية تعديلات على قانون رسم تنمية الموارد المالية للدولة. تتطلب التعديلات الجديدة موافقة الجلسة العامة في مجلس النواب ثم إقرارها من رئيس الجمهورية ونشرها في الجريدة الرسمية لبدء العمل بها. وأضاف عمر في اتصال هاتفي مع رويترز أن اللجنة وافقت على تعديل أسعار 27 خدمة منها تراخيص السيارات وجوازات السفر وتراخيص السلاح وخدمات المحمول وإقامة الأجانب. وقالت اللجنة ألغت وخفضت عددا من الرسوم التي كانت مقترحة من الحكومة وخفضت الحصيلة من ثمانية إلى سبعة مليارات جنيه... سيتم فرض رسم 50 جنيها عند شراء خط محمول جديد وعشرة جنيهات على فواتير المحمول الشهرية. تنفذ الحكومة المصرية برنامج إصلاح اقتصادي منذ العام الماضي شمل فرض ضريبة القيمة المضافة وتحرير سعر الصرف وخفض الدعم الموجه للكهرباء والمواد البترولية سعيا لإنعاش الاقتصاد وإعادته إلى مسار النمو وخفض واردات السلع غير الأساسية.

دبي بين أفضل 10 وجهات عالمية لتنظيم الاجتماعات

•• دبي–الفجر:

جاءت مدينة دبي ضمن أفضل 10 وجهات عالمية لتنظيم الاجتماعات والمؤتمرات الدولية خلال العام 2016 وفقاً لتقرير إحصائيات الفعاليات الذي صدر مؤخراً عن اتحاد الجمعيات الدولية. وصنف التقرير 1،157 مدينة على مستوى العالم، استناداً إلى إجمالي عدد المؤتمرات التي عقدت بها على مدار العام.

وكانت دبي قد جاءت في المرتبة الرابعة عشر ضمن التقرير ذاته للعام 2015، وتقدمت خلال العام 2016 لتأتي في المرتبة العاشرة، حيث بلغ عدد الاجتماعات والمؤتمرات المقامة بها 180 اجتماعاً بزيادة 24% مقارنة بالعام 2015.

وتعد دبي المدينة الوحيدة في منطقة الشرق الأوسط وأفريقيا، التي تظهر في المراكز الـ 25 الأولى في التصنيف العالمي، مما يؤكد على مكانتها باعتبارها الوجهة الأولى بالمنطقة في استضافة الفعاليات الدولية.

وقال عصام كاظم، المدير التنفيذي لمؤسسة دبي للتسويق السياحي والتجاري: يؤكد موقع دبي المتقدم ضمن التصنيف العالمي، على أن المدينة لم تعد من رواد المنطقة في هذا القطاع فحسب، بل أصبحت وجهة رئيسية على الساحة العالمية أيضاً.

وسنواصل بذل المزيد من الجهود لتعزيز ما نقدمه من عوامل جذب والسعي نحو جعل مدينة دبي مركزاً عالمياً للمعرفة.

ويشمل العدد الإجمالي للاجتماعات تلك التي تنظمها الشركات والمؤسسات الدولية، بالإضافة إلى التي تنظمها المؤسسات الوطنية ذات الطابع الدولي. وتؤكد النتائج التي تحققها المدينة على مكانتها كوجهة رئيسية لاستضافة كافة أنواع الفعاليات الخاصة بالأعمال، كما تعكس معدلات النمو الكبيرة التي شهدتها خلال السنوات الخمس الماضية. وفي عام 2012، جاءت دبي في المرتبة الـ 26 على القائمة، بإجمالي 76 اجتماعاً لمؤسسات دولية جرى تنظيمها في المدينة. ومنذ ذلك الحين تطورت عروض قطاع الأعمال لدى دبي، حيث ساهمت البنية التحتية ذات المستوى العالمي للمدينة، بالإضافة إلى عملية الانفتاح والربط بسائر دول العالم، في مضاعفة نتائج الأعمال، مسجلة نمواً بنسبة 138٪ في عدد الاجتماعات والمؤتمرات الدولية التي استضافتها منذ عام 2012.

وقال ستين جاكوبسن، مدير إدارة فعاليات دبي للأعمال: "شهد قطاع تنظيم فعاليات الأعمال في دبي معدلات نمو كبيرة على مدار العقد المنصرم، ونحن فخورون للغاية بأن المدينة أصبحت تعتبر واحدة من أفضل 10 وجهات لإقامة الاجتماعات والمؤتمرات وفقاً لتقارير اتحاد الجمعيات الدولية،

بعد الدخول في منافسة مع أكثر من 1،100 وجهة أخرى.

لقد بذلنا الكثير من الجهد لتحقيق هذا الإنجاز، بدعم قوي من كافة شركائنا في كل من القطاعين العام والخاص، بما في ذلك مركز دبي التجاري العالمي، ومؤسسات الضيافة، وطيران الإمارات، وفلاي دبي، وغيرهم. ونهدف إلى مواصلة تعزيز قيمة وجودة الخدمات التي نعرضها بما يسهم في تقدم دبي على المؤشر في السنوات المقبلة.

ويأتي أحدث تقارير اتحاد الجمعيات الدولية، قبيل إعلان دبي مؤخراً عن فعالية مؤتمر جمعية دبي الذي سيعقد يومي 11 و 12 ديسمبر 2017 في مركز دبي التجاري العالمي. ويعد المؤتمر الأول من نوعه في المنطقة الذي يسلط الضوء على دور الجمعيات الكبير في التنمية الاجتماعية، والاقتصادية في إمارة دبي، وتحقيق رؤيتها الانتقالية نحو اقتصاد قائم على المعرفة.

ويستضيف المؤتمر الذي يحمل عنوان "بناء مجتمع" مدراء تنفيذيين لجمعيات اقليمية ودولية وممثلي دوائر حكومية وأعضاء هيئات تدريس جامعية وطلاب وغيرهم من مهنيين معنيين بشؤون تطوير الجمعيات.

وبالإضافة إلى مؤتمر جمعية دبي الذي يعقد في وقت لاحق من هذا العام، من المقرر أن تستضيف دبي أيضا فعاليات عدد من أبرز مؤتمرات الأعمال الرئيسية، بما في ذلك: الاجتماع السنوي لأكاديمية الأعمال الدولية، والمؤتمر السنوي والاتحاد العالمي لنقل السلع والأمتعة بين الدول ورابطة آسيا والمحيط الهادئ لمرضى الروماتيزم، ومؤتمر الكونغرس الدولي لنقص المناعة بالمراحل المبكّرة.

هيئة كهرباء و مياه أبوظبي تعقد أولى الملتقيات الحكومية لترشيد استهلاك المياه والكهرباء

•• أبوظبي–الفجر:

عقدت هيئة مياه وكهرباء أبوظبي ومجموعة شركاتها في يوم الخميس، الموافق 25 مايو 2017، أولى الملتقيات الحكومية لمتابعة سير العمل في تنفيذ تعميم اللجنة التنفيذية الموقرة، التابعة للمجلس التنفيذي لإمارة أبوظبي، رقم 2017/3 بشأن تطبيق دليل ترشيد استهلاك الكهرباء والماء في مقار ومرافق الجهات الحكومية في الإمارة.

ويوجه التعميم بإلزام المؤسسات الحكومية بالتعاون والتنسيق مع مبادرات شركتي التوزيع، أبوظبي للتوزيع والعين للتوزيع، الهادفة لخفض استهلاك الكهرباء والمياه ورفع كفاءة الأنظمة المساندة حيث يعتبر القطاع الحكومي من اكبر مستهلكي هذين الموردين الهامين وقد بلغت نسبة استهلاكه في عام 2016 نحو 30% من استهلاك الإمارة من الكهرباء و25% من استهلاك المياه.

وقال سعادة الدكتور سيف صالح الصيعري مدير عام هيئة مياه وكهرباء أبوظبي بالإنابة: جاءت هذه الورشة ضمن جهود الهيئة لتنفيذ توجيهات قاداتنا الرشيدة فيما يتعلق بالزام المؤسسات الحكومية بالعمل على اتخاذ كافة الخطوات اللازمة لتحقيق الاستهلاك الفعال لموردي المياه والكهرباء.

وتم التركيز خلال الورشة بشكل أساسي على مبادرة (كفاءتي) التي تهدف الى توفير أكثر من 445000 ميجاوات ساعة / سنة من استهلاك مباني المؤسسات الحكومية والخاصة من الكهرباء، أو ما يُعادل إنتاج محطة متوسطة الحجم لتوليد الطاقة، ويتم ذلك بشكل رئيس من خلال الاستعانة بخدمات شركات الطاقة والمعروفة عالميا باسم الإيسكو (Esco) على كل أنظمة الكهرباء المستخدمة في المبنى ونسبة إشغاله وكيفية استخدامه. وأضاف الصيعيري: هذه المبادرة تعتبر من أهم المبادرات المتضمنة في برنامج إدارة الطلب «ترشيد» الذي أطلقناه خلال هذا العام وهو يأتي ضمن استراتيجية الإمارة الهادفة لخفض استهلاك الفرد من المياه والكهرباء بنسبة 20% بحلول عام 2030. ويتضمن برنامج ترشيد عدداً من المبادرات الهادفة لمساعدة المتعاملين على خفض استهلاكهم مثل تقديم الاستشارات الفنية في مجال الاستهلاك الفعال للمياه والكهرباء للمؤسسات الصناعية والكشف والإنذار المبكر عن حالات تسرب المياه في المباني السكينة ومبادرة «مسجدي» لخفض استهلاك المياه في المساجد وإصدار دليل الاستخدام الأمثل للكهرباء في القطاع الحكومي وأخرى لاستبدال أنظمة التبريد وأنظمة الإنارة في المؤسسات الحكومية والتجارية بأخرى مرشدة للاستهلاك.

وقد شهدت الورشة حضوراً وتفاعلاً مميزاً من الجهات الحكومية المعنية وتم الاتفاق على عقد المزيد من ورش العمل المماثلة بصورة سنوية لمتابعة سير العمل.

إعمار يواصل صعوده الى 7.91 في طريقه لكسر حاجز 8 دراهم

•• أبوظبي –وام:

تواصل الأداء الإيجابي في أسواق المال الإماراتية لليوم الثاني على التوالي، وسط ارتفاع وتيرة عمليات الشراء المؤسسية على أسهم القطاع العقاري التي عززت من مكاسبها بقيادة سهم إعمار الذي قفز الى 7.91 درهم في طريقه على ما يبدو لاختراق حاجز 8 دراهم خلال الأيام القليلة القادمة وفقا لمعطيات التحليل الفني .

ومع تواصل النشاط الكبير على سهم إعمار فقد حققت القيمة السوقية لأسهم الشركات المتداولة في سوق أبوظبي ودبي الماليين مكاسب تجاوزت قيمتها 3 مليارات درهم وذلك بحسب الارقام الرسمية التي صدرت في ختام التعاملات . وكان المؤشر العام لسوق أبوظبي للأوراق المالية ارتفع بنسبة 0.58% بالغا 4537 نقطة في حين نما المؤشر العام لسوق دبي المالي بنسبة 0.43% مغلقا عند 3441 نقطة مقارنة مع اليوم السابق . وتكرر نفس سيناريو جلسة الأمس ،حيث استفادت غالبية أسهم القطاع العقاري من تواصل النشاط على سهم اعمار، وارتفع سهم داماك الى 2.98 درهم وكذلك الاتحاد العقارية الى 0.938 درهم ،وفي سوق العاصمة صع سهم الدار الى 2.41 درهم بالإضافة لسهم رأس الخيمة العقارية المغلق عند 68 فلسا . وتوقع وسطاء في السوق استمرار النشاط على الأسهم الثقيلة في السوقين خلال الفترة القادمة خاصة بعدما اصبح سهم اعمار يتمتع بقوة كبيرة وبات بإمكانه كسر حاجز 8 دراهم للمرة الأولى منذ اكثر من عام ،مشرين الى شهية التداول سجلت تحسنا منذ بداية الأسبوع وهي إشارة ايجابية يمكنها المساعدة في تواصل النشاط .

تشمل مزايا حصرية للعملاء وتعاوناً لتعزيز دخول الأعضاء لسوق التجارة الإلكترونية

غرفة دبي توقع مذكرة تفاهم مع سوق.كوم

بوعميم: نتوقع استحواذ التجارة الإلكترونية على 10 % من إجمالي تجارة التجزئة في دبي خلال سنوات

•• دبي–الفجر:

وقعت غرفة تجارة وصناعة دبي مؤخراً مذكرة تفاهم مشتركة مع موقع سوق.كوم لتسهيل التعاون المشترك بين الطرفين فيما يختص بالتجارة الإلكترونية في الدولة، وتعزيز استفادة اعضاء الغرفة من سوق التجارة الإلكترونية في المنطقة.

وبموجب نصوص الاتفاقية، يمكن لأعضاء غرفة دبي الاستفادة من مجموعة من الميزات الحصرية لخدمات سوق.كوم، والتي تشمل الإتاحة المجانية لمدة ثلاثة أشهر إلى خدمات برنامج تشحن من قبل سوق، فضلاً عن جلسات تدريبية متخصصة في مجال الشحن. كما تتضمن بعض هذه الخدمات الحصول على الأولوية في مجالات البحث وخدمات العملاء والوصول إلى العروض الترويجية.

كما تنص المذكرة على حصول سوق.كوم على علامة العضو الموثوق الممنوحة من قبل غرفة دبي ضمن عدد من برامج البائعين المتوفرة حالياً على منصة سوق.كوم والمخصصة للأعمال الموجهة للعملاء، إلى جانب تعاون سوق.كوم مع غرفة دبي خلال الندوات والبرامج التدريبية المستقبلية.

وشارك في توقيع الاتفاقية سعادة حمد بوعميم، مدير عام غرفة تجارة وصناعة دبي، والسيد رونالدو مشحور، الرئيس التنفيذي والشريك المؤسس لموقع سوق.كوم، وذلك بحضور المسؤولين والمدراء التنفيذيين في كل من غرفة دبي وسوق.كوم.

ولفت بوعميم إلى ان مذكرة التفاهم تؤسس لتعاون طويل الأمد بين الجانبين، حيث يهم الغرفة تعزيز تنافسية أعضائها ومجتمع الأعمال في مجال التجارة الإلكترونية التي تعتبر مستقبل التجارة العالمية، وأحد أوجه المتغيرات العالمية في عالم التجارة.

وأضاف مدير عام غرفة دبي قائلاً: نتوقع أن تستحوذ التجارة الإلكترونية على 10% من إجمالي قطاع التجزئة في الإمارة خلال السنوات القليلة القادمة ارتفاعاً من نسبتها الحالية التي لا تتجاوز 5%، مما يبرز الحاجة لضرورة تضافر الجهود للارتقاء بهذا القطاع الحيوي، فالعالم من حولنا يتطور، وينبغي مواكبة هذه التطورات بمبادرات وشراكات استراتيجية مع لاعبين أساسين في السوق، توفر خدمات ذات قيمة مضافة لمجتمع الأعمال.

ولفت بوعميم إلى ان الشراكة مع سوق دوت كوم تشكل نموذجاً ناجحاً لشراكات المستقبل، حيث تتيح الغرفة من خلال هذه الشراكة نافذة جديدة لتوفير مزايا إضافية لعملائها وأعضائها تساعدهم في التوسع في التجارة الإلكترونية، والتحول نحو آفاق جديدة ومبتكرة لتجارتهم.

وأوضح مدير عام غرفة دبي إن سوق الإمارة وإمكاناتها عامل إيجابي يساعد في نمو التجارة الإلكترونية، فالبنية التحتية ركيزة أساسية محفزة لتوسع التجارة الإلكترونية وخصوصاً الخدمات اللوجستية ذات العلاقة والتي تشمل شبكة الاتصالات والطرق والتخزين والشحن وغيرها، مؤكداً إن دبي مرشحة وبقوة نظراً لإمكاناتها لأن تقود مسيرة التحول نحو التجارة الإلكترونية في المنطقة.

وبدوره، قال السيد رونالدو مشحور: نركز في سوق.كوم على تقديم تجربة تسوق سلسة وبسيطة لعملائنا. وتسهم مبادرتنا الرائدة تشحن من قبل سوق في تمكين الجهات البائعة من تجاوز أي عائق يواجههم في التجارة الالكترونية، متيحةً لهم الاستفادة من بينتنا التحتية المتينة وتقنياتنا المتطورة لمساعدتهم في تنمية وتطوير أعمالهم على شبكة الإنترنت. كما تمكن شراكتنا مع غرفة دبي مزيداً من رواد الأعمال والشركات الصغيرة والمتوسطة في المنطقة من الحصول على نطاق أعمال أوسع، كما تتيح لهم الوصول إلى ملايين من المستهلكين المحليين. وإلى جانب ذلك، ستعمل هذه الشراكة على تعزيز ثقة المستهلكين من خلال حصول سوق.كوم على علامة العضو الموثوق الممنوحة من قبل غرفة دبي.

وحسب تقرير صدر مؤخراً لغرفة دبي مبني على دراسات متنوعة منها لـ Payfort، وبيزنيس مونيتر، يقدّر بلوغ حجم سوق التجارة الإلكترونية العالمية حوالي 4.3 تريليون دولار أمريكي بحلول العام 2025 أي ما يوازي 19% من إجمالي مبيعات التجزئة. كما يتوقع توسع حجم سوق التجارة الإلكترونية في منطقة الخليج العربي ليصل إلى 41.5 مليار دولار امريكي بحلول العام 2020، حيث يتوقع ان تقود الإمارات هذا التوسع مستحوذةً على حوالي 53-55% من حصة السوق، تليها السعودية بـ 14%، وثم سلطنة عمان بـ 12%.

الإمارات تشارك في الاجتماع الوزاري الثاني للسياحة لدول حوار التعاون الآسيوي بكمبوديا

المهيري: الاجتماع منصة مهمة لتعزيز التعاون بين دول المنطقة لاستدامة السياحة والتراث

•• كمبوديا-الفجر:

شارك وفد من دولة الإمارات العربية المتحدة في الاجتماع الوزاري الثاني لدول أعضاء حوار التعاون الآسيوي بـ سيم ريب - بكمبوديا، برئاسة سعادة محمد خميس المهيري وكيل وزارة بوزارة الاقتصاد ومستشار الوزير لشؤون السياحة، وبمشاركة عبد الله الحمادي مدير البرنامج الوطني للسياحة ومحمد النجار خبير الشؤون السياحية بالوزارة، وموزة الهناوي من وزارة الخارجية والتعاون الدولي.

وشارك في الحوار الذي افتتحه معالي هون سين رئيس وزراء كمبوديا العديد من وفود الدول الأعضاء، منها اليابان والصين والهند وماليزيا وإندونيسيا وكوريا وغيرها، إلى جانب ممثلين عن عدد من المنظمات الدولية المعنية، مثل منظمة السياحة العالمية ومنظمة اليونيسكو ومنظمة باتا.

وتأتي مشاركة الدولة في إطار التعاون الدولي مع منظمة حوار التعاون الآسيوي التي تعد شريكاً رئيسياً للدولة في كافة القطاعات، ولا سيما القطاع السياحي الذي يكتسب أهمية متزايدة في مختلف دول العالم، إذ يساهم بنحو 10 في المئة من الناتج المحلي الإجمالي العالمي، ويستحوذ على أكثر من 9 في المئة من القوى العاملة في العالم، وعلى 30 في المئة من صادرات الخدمات، و7 في المئة من إجمالي الصادرات العالمية. وتتبوأ السياحة في دولة الإمارات أهمية كبيرة حيث تمثل ركيزة أساسية من ركائز التنوع والاستدامة والتحول إلى اقتصاد تنافسي معرفي يمتلك كافة مقومات النمو في مرحلة ما بعد النفط.

وأكد سعادة محمد خميس المهيري أهمية الاجتماع الوزاري لحوار التعاون الآسيوي باعتباره إحدى أهم المنصات التي تنظمها منظمة حوار التعاون الآسيوي والتي تركز على التنمية السياحية المستدامة، مشيراً إلى أن دول قارة آسيا تمثل إحدى الوجهات المؤهلة لتكون ضمن المقاصد السياحية الرائدة في العالم، نظراً إلى عوامل الجذب والمقومات السياحية الكبيرة التي تمتلكها من تاريخ وآثار وتنوع طبيعي وغنى ثقافي وحضاري وكفاءات بشرية وبنى تحتية متطورة.

وأوضح سعادته أننا اليوم أمام مرحلة جديدة للنمو السياحي تتطلب تعاوناً أكبر لضمان الاستفادة المثلى من الفرص التي يقدمها هذا القطاع، وتفعيل العمل الجاد وتوطيد الشراكة وتبادل الخبرات والمعارف على المستويين الحكومي والخاص بين دول أعضاء المنظمة للتغلب على أي تحديات تواجه مساعينا لتطوير قطاعاتنا السياحية وتعزيز تنافسيتها وتعظيم قدرتها على المساهمة في مسيرة التنمية الشاملة والمستدامة لبلداننا.

وأشار سعادته للإنجازات التي حققتها دولة الإمارات في مجال السياحة ترجمة لتوجيهات القيادة الرشيدة و تأكيدها على ضرورة جعل السياحة جزءاً أساسياً من مسيرة التطور في الدولة، وتوظيف المقومات السياحية الواسعة التي تتمتع بها دولة الإمارات لرفد الاقتصاد الوطني بإيرادات مستدامة ومتنامية، وتعظيم دور القطاع في توليد فرص العمل وبناء القدرات البشرية، مشيراً إلى تضافر الجهود الوطنية في إطار استراتيجية متكاملة لتعزيز تنافسية الدولة لتكون ضمن أفضل المقاصد السياحية المستدامة، وتعمل بصورة مستمرة على تنمية السياحة عبر تطوير منتجاتها وتحسين جودتها.

وأعرب سعادته عن ثقته بأن قطاع السياحة في منطقتنا سيدعم شعوب المنطقة ويوفر لهم المزيد من الرخاء والازدهار الاجتماعي و الاقتصادي، ومشيراً إلى أهمية التعاون والتنسيق المستمر لتحسين الحركة السياحية البينية بين بلدان المنطقة، والعمل جذب المزيد من الحركة السياحية من باقي دول العالم إليها من خلال تبادل الخبرات و التجارب، ووضع خطط للتنمية السياحية المستدامة و كذلك دعم قطاع الطيران و تسهيل الإجراءات اللوجستية والفنية وإقامة الفعاليات المشتركة وتشجيع حركة الاستثمارات السياحية بين دول أعضاء حوار التعاون الآسيوي.

وأوضح سعادته أن الاجتماع الوزاري تناول العديد من النقاشات الخاصة بكيفية تنمية السياحة والثقافة بدول أعضاء الحوار الآسيوي ومناقشة الخطط والاستراتيجيات والتوصيات التي تدعم التنمية السياحية المستدامة، وانتهى الاجتماع بوثيقة هامة لدعم التعاون الاقتصادي والسياحي في المنطقة والتأسيس لخريطة الطريق للعمل على استدامة السياحة والتراث في مختلف دول حوار التعاون الآسيوي البالغ عددها 34 دولة.

هيئة الأوراق المالية تصدر قرارا بشأن قواعد الإستحواذ والإندماج للشركات المساهمة

•• أبوظبي-وام:

أصدر معالي سلطان بن سعيد المنصوري وزير الاقتصاد رئيس مجلس إدارة هيئة الأوراق المالية والسلع قرارا بشأن قواعد الاستحواذ والاندماج للشركات المساهمة والذي يستهدف تنظيم قواعد وشروط عمليات الاستحواذ وفقا لأفضل الممارسات العالمية ، وسيبدأ العمل بموجب القرار اعتبار من اليوم التالي لتاريخ نشره في الجريدة الرسمية.

ويتضمن القرار ثلاثة فصول تشمل 61 مادة خصصت للأحكام العامة والتعريفات المتعلقة بأنواع الاستحواذ والإجراءات الخاصة بهذه العملية واجراءات الرقابة التفتيش والمخالفات والجزاءات.

ووفقا للقرار يلتزم كل من يملك أوراقا مالية قابلة للتحول في رأس مال الشركة المستهدفة بالاستحواذ بتقديم عرض استحواذ وفقا لأحكام القرار عند ممارسة حق التحويل فقط ، ولا يجوز ان يقل سعر العرض عن أعلى سعر من السعر السوقي يوم بداية العرض او سعر اغلاق قبل اليوم الاول لبداية العرض او متوسط السعر خلال فترة 3 اشهر السابقة لبداية العرض او اعلى سعر دفعته الجهة المستحوذة لشراء الأوراق المالية خلال 12 شهرا السابقة على تقديم العرض .

وصنف القرار الاستحواذ الى 4 اصناف منها الاستحواذ الاختياري والاستحواذ الاجباري و الجزئي والالزامي.. كذلك فقد حدد التصرفات المحظورة اثناء عملية الاستحواذ والرسوم المقررة على هذه العملية والاجراءات التنفيذية للاستحواذ.

واشترط القرار على مجلس ادارة الشركة المستهدفة بالاستحواذ والجهة المستحوذة في حال كانت شركة اعداد توقعات الارباح بعناية وحرص مع الاستعانة.. بالاستشارة المهنية المتخصصة عند الحاجة وتقع مسؤولية هذه التوقعات على مجلس الادارة ويجب على المستشارين الماليين التاكد من ان توقعات الارباح تم اعدادها بعناية .

وطالب القرار ايضا عند تقويم الاصول المتعلقة بالعرض تقديم ايضاح الاساس الذي تم الاعتماد عليه في التقويم مع ارفاق رأي مقوم مستقل . كما يجب ان يتضمن تقويم الاصول المتعلقة بالعرض تاريخ سريان التقويم وعنوان المقوم ومؤهلاته المهنية.

وعلى صعيد الافصاح فقد اشترط القرار قيام الجهة المستحوذة والشركة المستهدفة بالاستحواذ والمجموعة المرتبطة باي منهما والاشخاص المطلعين فيهما والاطراف ذات العلاقة – بصفتهم الشخصية او بأي صفقة اخرى - خلال فترة سريان العرض الافصاح للهيئة والسوق وعن اي معلومات تمت على اسهم الجهتين قبل جلسة تداول اليوم التالي للتعامل ويتضمن الافصاح الكمية والسعر ويستثني من ذلك التعامل في اسهم الجهة المستحوذة في حال كان العرض نقديا.

وفي الفصل الثاني جرى تحديد أساليب الاندماج بطرقتين وهما الاندماج بطريقة الضم حيث تندمج شركة او اكثر من الشركات في شركة قائمة بحيث تنقضي الشخصية الاعتبارية للشركة-الشركات المندمجة وتحل محلها الشركة الدامجة.. أما الطريقة الثانية للاندماج بطريق المزج بحيث تندمج شركتين او اكثر في شركة جديدة بحيث تنقضي الشخصية الاعتبارية للشركات المندمجة وتحل محلها الشركة الجديدة بعد الاندماج في جميع الحقوق والالتزامات وتكون الخلف القانوني للشركات المندمجة.

دار التكافل تفي بالتزاماتها لمساهميها

النجاح بزيادة رأس المال باكتتاب 50 مليون سهم بيعت في غضون أسابيع

•• دبي – الفجر:

أوفت دار التكافل مؤخرا بالتزاماتها أمام مساهميها، حيث نجح مجلس الإدارة في مضاعفة حقوق المساهمين بالاكتتاب بزياده راس المال الذي طرحته دار التكافل في نهاية ابريل الماضي بسوق الأسهم لـ 50 مليون سهم من خلال بنك NBAD ابوظبي الوطني ، لإتاحة فرصة للمستثمرين الحاليين و مستثمرين جدد للدخول الي الشركة ، إذ تم شراؤها بالكامل في غضون 29 يوما ، مما يؤكد أن السمعة الطيبة التي اكتسبتها دار التكافل خلال السنوات الأخيرة والمكاسب والارباح التي حققتها في الآونة الاخيرة كشركة تعمل في نشاط التأمين الاسلامي، كان له أكبر الأثر في تهافت المساهمين على شراء سهم دار التكافل والانتهاء من الكمية المطروحة في أسابيع معدودة ، وقد أعلن مجلس الإدارة أن الاكتتاب في الأسهم المطروحة البالغة 50 مليون سهم تم إدراجها الخميس الماضي الثامن من يونيو الجاري في سوق دبي المالي. من جهته كشف صالح عبد الغفار الهاشمي نائب رئيس مجلس الإدارة والعضو المنتدب أن موارد للتمويل الحليف الرئيسي وأحد مؤسسيي دار التكافل أخذت على عاتقها ومنذ تأسيس دار التكافل في عام 2008 أن تكون دعما لها وتعزز من موقفها دائما ، ومن ثم فقد حرصت موارد للتمويل على أن تكتتب بكامل حصتها ، ومارست حقها في زيادة رأس المال وبلغت حصتها في الشركة عند 22% ، مؤكدا على أن نجاح الاكتتاب و إصدار الأسهم لزيادة راس المال ، يعبر عن واقع انتعاش الشركة ويعكس نمو أعمالها ومركزها المالي بالسوق .

لافتا الى ان دار التكافل ووفق ما كشفت عنه دراسة صدرت مؤخرا عن سوق التأمين بالدولة، ينتظرها مستقبل مشرق لعمليات الشركة العامة والاستثمارات المتعددة التي نبحث عنها ، وفق استراتيجية وسياسة ينتهجها مجلس الإدارة لضمان مستقبل ناجح ومستدام لدار التكافل .

وأشار الهاشمي الى أن رأس مال الشركة الذي يبلغ بعد إتمام عملية الاكتتاب 150 مليون درهم سيسهم إسهاما كبيرا في الانطلاق نحو مستقبل مشرق برؤية واضحة وأفق أوسع .

لافتا الى أنه سوف يتم استثمار متحصلات الاكتتاب في تمويل توسعات الشركة المستقبلية لتلبية حاجة الطلب المتزايد على منتجات دار التكافل، مشدداً على أن الاكتتاب في دار التكافل يأتي في هذا الوقت ليسجل تظاهرة استثمارية ضخمة تعكس الحركة النشطة في مجالات التأمين ، والتوقعات الإيجابية التي تحيط بمستقبل سوق التأمين بالدولة ، وإلزام كافة المقيمين والمواطنين بالتأمين الطبي، والتي يعززها استمرار الدعم الحكومي لها . وأكد الهاشمي على أن دار التكافل تسعى لأن تصبح من الشركات الرائدة في قطاع التأمين الإسلامي محلياً وإقليمياً من خلال تعظيم الاستفادة من المزايا التي توفرها لعملائها ، مضيفا أن دار التكافل تعتزم التوسع في طاقتها الإنتاجية لخدمات التأمين بكافة أشكاله ، وبناء علاقات طويلة الأجل مع عملائها وشركائها الاستراتيجيين.

صالح الهاشمي

مدير عام صندوق الوطن لـ«وام» : أجندة مبادراتنا ترسخ اقتصادا معرفيا مستداما محوره الأساسي المواطن

•• أبوظبي-وام:

تجسد مبادرة "صندوق الوطن" نهج الخير والتطوع المتجذر في دولة الإمارات منذ عقود من الزمن والذي أضحى اليوم أسلوب حياة وعادة يومية ترسخت في ظل مبادرة قيادة الدولة الرشيدة بإعلان عام 2017 عاما للخير.

وتحت شعار " شعب عزيمته العطاء لوطن ينعم بالرخاء " أنطلق صندوق الوطن في تنفيذ استراتيجية وطنية متكاملة ضمن هذه المبادرة الرائدة نحو تحقيق عدد من الأولويات والأهداف التي تتماشى مع رؤية صاحب السمو الشيخ محمد بن زايد آل نهيان ولي عهد أبوظبي نائب القائد الأعلى للقوات المسلحة للاستعداد إلى مرحلة ما بعد النفط حيث تسعى إلى الإسهام مع بقية القطاعات في إقامة اقتصاد معرفي مستدام وتأهيل جيل جديد من المبتكرين في مختلف المجالات والقطاعات.

واستعرض محمد تاج الدين القاضي مدير عام صندوق الوطن في حوار شامل مع وكالة أنباء الإمارات "وام" مسيرة صندوق الوطن منذ بزوغ فكرة إنشائه عام 2016 كما كشف النقاب عن مجموعة الأولويات والأهداف الوطنية للصندوق ومنها اكتشاف 5 آلاف موهوب بالدولة بحلول العام 2020 والقيام بتمويل بقيمة 15 مليون درهم للأبحاث التطبيقية بحلول العام ذاته أيضا.

وتحدث محمد القاضي في البداية عن تأسيس صندوق الوطن وفكرة إنشائه قائلا " إن مبادرة صندوق الوطن تم تأسيسها عام 2016 بهدف غرس ثقافة العطاء عند رجال المال والأعمال في الدولة .. مضيفا " إن هذه الفكرة تولدت لدى نخبة من رجال المال والأعمال واستمدوها من تضحيات شهداء الوطن الأبرار فشرعوا في تنفيذ مبادرة لخدمة وطنهم المعطاء ووجدوا أن أقل شيء يمكن أن يقدموه هي أموالهم وخبراتهم من أجل دعم مسيرة التنمية المستدامة للدولة».

وعن استراتيجية صندوق الوطن .. قال " إننا قمنا بإطلاق استراتيجية صندوق الوطن 2020 التي جاءت تحت شعار "شعب عزيمته العطاء لوطن ينعم بالرخاء" مؤكدا أنها تتماشي مع رؤية صاحب السمو الشيخ محمد بن زايد آل نهيان ولي عهد أبوظبي نائب القائد الأعلى للقوات المسلحة للاستعداد إلى مرحلة ما بعد النفط» .

وأكد أن "الاستدامة" هي الركيزة الأساسية لصندوق الوطن منذ إطلاقه فالهدف ليس جمع الأموال والمساهمات من القطاع الخاص دون رؤية أو استراتيجية تقوم على تنفيذ مشاريع فاعلة .. مؤكدا أن استراتيجية صندوق الوطن تقوم على عدم صرف هذه الأموال وإنما استثمارها في صندوق هبات أو محفظة استثمارية».

ولفت إلى أن هذه الأموال يتم استثمارها بشكل سليم ومدروس وفق استراتيجية استثمار تؤمن عائد جيد وفي الوقت ذاته لا تحمل خطورة عالية .. مؤكدا أن جميع المشاريع الاستثمارية في هذا الإطار تنفذ وفق هدف رئيسي وهو بناء اقتصاد معرفي مستدام وتطوير رأس المال البشري. وعن أولويات صندوق الوطن قال القاضي: إننا ركزنا على اختيار الأولويات التي تحظى بدعم إضافي من القطاع الخاص وتتوافق كذلك مع أهداف ومشاريع الصندوق .

مؤكدا الحرص عند إطلاق مبادرات ضمن هذه الأولويات على أن لا تكون مشابهة أو مكررة لمبادرات أخرى موجودة في الدولة والحرص أيضا أن تكون جميع الجهات المعنية موافقة وشريكة مع الصندوق في المبادرة.

وتحدث القاضي عن الأولوية الأولى للصندوق رعاية الموهوبين.

مشيرا إلى أن الموهوب لديه قدرات فريدة يمكن أن تسهم في أحداث تغيير جذري في مسيرة الدول والمجتمعات بمختلف أنحاء العالم .

وقال إن الصندوق يعتزم إطلاق برنامج وطني لاكتشاف المواهب من خلال عملية فرز وتدقيق مقننة تؤدي في نهاية المطاف إلى بناء قاعدة بيانات خاصة بالمواهب الوطنية.

وأكد القاضي أن صندوق الوطن يسعى إلى تنمية هذه المواهب عند اكتشافها في مراحل عمرية مبكرة .

لافتا إلى أن الدراسات جميعها تشير إلى أنه إذا لم يتم رعاية هذه المواهب وتنميتها فإن ذلك يؤدي إلى فقدان هذه الموهبة في المراحل العمرية المتقدمة. منوها إلى أن الفئة المستهدفة تحت هذه الأولوية هم الأطفال والأجيال الناشئة.

ولفت إلى أن صندوق الوطن يستهدف اكتشاف نحو 5000 من الطلبة الموهوبين المواطنين بحلول العام 2020 .. كما سيعمل على إطلاق برامج لإثراء الموهوبين يشتمل على برامج صيفية للموهوبين بهدف إلحاقهم في دورات دراسية متطورة ومن المتوقع أن يستفيد من البرنامج أكثر من 500 موهوب بحلول العام 2020 أيضا.

وقال القاضي إن الأولوية الثانية لصندوق الوطن تتمثل في التوجيه والارشاد المهني مشيرا إلى أن العديد من المؤسسات والهيئات سواء الحكومية أو الخاصة تركز على هذه الأولوية إلا أننا وجدنا أن هناك بعض الأمور التي تحتاج إلى دعم من القطاع الخاص.

وأضاف " انه فيما يتعلق بالتوطين على سبيل المثال وجدنا أنه لا يوجد برنامج يستهدف المتفوقين المواطنين ويعمل على توجيههم إلى القطاع الخاص . مؤكدا أن هذا البرنامج هام للغاية ومن المقرر ان يتم إطلاقه شهر يوليو المقبل».

وأشار إلى أن القطاع الخاص يحتاج إلى مهارات معينة وعالية فلابد من استهداف الطلبة المتفوقين المواطنين الذين لديهم هذه المهارات .

مؤكدا أن المتفوقين ليست الأولوية عندهم الأموال والحصول على راتب كبير وإنما التعلم المستمر والاستثمار في النفس وتحقيق النتائج.

ولفت إلى أنه من ضمن المبادرات التي تتضمنها أولوية التوجيه والارشاد المهني هو كيفية توجيه طلبة المدارس ومساعدتهم على اتخاذ القرار عبر منصة تقدم لهم معلومات عن الفرص المهنية المتوفرة للطالب حسب اهتماماته وحسب مهاراته .. مشيرا إلى أن انخراط اي شخص في مجال يهتم أو يبدع فيه يؤدي إلى تعزيز انتاجيته.

وقال القاضي إن الأولوية الثالثة تتمثل في دعم الابحاث التطبيقية التي تسهم نتائجها في الخروج بمنتج عملي على أرض الواقع يفيد المجتمع .

محاكم دبي
محاكم دبي الابتدائية

العدد ١٢٠٤٦ بتاريخ ٢٠١٧/٦/١٤
مذكرة اعلان متظلم ضده بالنشر
في الدعوى ٢٠١٧/٢٣٨ تظلم تجاري

الى المتظلم ضده / ١-بهاجوان بونجاواني سيتال داس ويهال مجهول محل الاقامة بما ان المتظلم / مصرف الهلال (شركة مساهمة عامة) ويمثله:ناصر مال الله محمد غانم قد أقام عليكم التظلم المذكور اعلاه وموضوعه تظلم من القرار الصادر في الدعوى رقم ١٩١/٢٠١٧ حجز تحفظي تجاري والرسوم والمصاريف. وحددت لها جلسة يوم الاربعاء الموافق ٢٠١٧/٦/٢١ الساعة ٠٨,٣٠ ص بالقاعة : Ch 1.B.6 لذا فأنت مكلف بالحضور أو من يمثلك قانونيا وعليك بتقديم ما لديك من مذكرات او مستندات للمحكمة قبل الجلسة بثلاثة أيام على الأقل ، وفي حالة تخلفك فأن الحكم سيكون بمثابة حضوري .

رئيس الشعبة

محاكم دبي
محاكم دبي الابتدائية

العدد ١٢٠٤٦ بتاريخ ٢٠١٧/٦/١٤
اعلان وتكليف بالوفاء بالنشر
في الدعوى رقم ٢٠١٦/٢٦١٠ تنفيذ عمالي

الى المنفذ ضـده/١- جورج كوزوكولي انطوني مجهول محل الاقامة بما ان طالب التنفيذ/يورو زون لتجارة قطع غيار السيارات ش.ذ.م.م ويمثله:عبدالرحمن حسن محمد المطوع قد أقام عليك الدعوى التنفيذية المذكورة اعلاه والزامك بدفع المبلغ المنفذ به وقدره (٤٤٨٦٠) درهم الى طالب التنفيذ او خزينة المحكمة بالاضافة الى مبلغ (٥١٠ درهم) رسوم لخزينة المحكمة. وعليه فان المحكمة ستباشر الاجراءات التنفيذية بحقك في حالة عدم الالتزام بالقرار المذكور خلال ١٥ يوما من تاريخ نشر هذا الاعلان.

رئيس الشعبة

محاكم دبي
محاكم دبي الابتدائية

العدد ١٢٠٤٦ بتاريخ ٢٠١٧/٦/١٤
اعلان وتكليف بالوفاء بالنشر
في الدعوى رقم ٢٠١٧/١٩١٤ تنفيذ عمالي

الى المنفذ ضده/١- مكتب ادارة شركات حمد سالم الطنيجي مجهول محل الاقامة بما ان طالب التنفيذ/محمد ابراهيم احمد العطفي قد أقام عليك الدعوى التنفيذية المذكورة اعلاه والزامك بدفع المبلغ المنفذ به وقدره (١٩٥٦٩) درهم الى طالب التنفيذ او خزينة المحكمة بالاضافة الى مبلغ (١٥٧٧ درهم) رسوم لخزينة المحكمة. وعليه فان المحكمة ستباشر الاجراءات التنفيذية بحقك في حالة عدم الالتزام بالقرار المذكور خلال ١٥ يوما من تاريخ نشر هذا الاعلان.

رئيس الشعبة

محاكم دبي
محاكم دبي الابتدائية

العدد ١٢٠٤٦ بتاريخ ٢٠١٧/٦/١٤
مذكرة اعلان مدعى عليه بالنشر
في الدعوى ٢٠١٧/٢٦٠٦ عمالي جزئي

الى المدعي عليه / ١-فيوتشر لانظمة تكنولوجيا المعلومات ش.ذ.م.م مجهول محل الاقامة بما ان المدعي /محمد نديم صديقي محمد شميم صديقي قد أقام عليك الدعوى وموضوعها المطالبة بمستحقات عمالية وقدرها (٢٦٥٥٠ درهم) وتذكرة عودة بمبلغ (٢٠٠٠ درهم) والرسوم والمصاريف رقم الشكوى:MB169202548AE وحددت لها جلسة يوم الخميس الموافق ٢٠١٧/٦/١٥ الساعة ٨,٣٠ ص بالقاعة:ch1.A.2 لذا فأنت مكلف بالحضور أو من يمثلك قانونيا وعليك بتقديم ما لديك من مذكرات او مستندات للمحكمة قبل الجلسة بثلاثة أيام على الأقل .

رئيس الشعبة

محاكم دبي
محكمة الاستئناف

العدد ١٢٠٤٦ بتاريخ ٢٠١٧/٦/١٤
مذكرة إعادة اعلان بالنشر
في الدعوى ٢٠١٧/١٨ التماس اعادة نظر عمالي - استئناف

الى الملتمس ضده / ١- شركة كايبارا المتحدة للالبان ش.م.ع - ويمثلها/ عبيد سعيد محمد سعيد الملا مجهول محل الاقامة بما ان الملتمس/ يوسف محمود يوسف محمد علي ال رحمه قد استأنف الحكم الصادر بالدعوى رقم:٢٠١٤/٢٠٨١ استئناف عمالي بتاريخ:٢٠١٧/٤/٦. وحددت لها لمحكمة جلسة يوم الخميس الموافق:٢٠١٧/٧/١٣ الساعة:١٠:٠٠ ص بالقاعة:ch2.D.19 وعليه يقتضي حضوركم او من يمثلكم قانونيا وفي حالة تخلفكم ستجري محاكمتكم غيابيا .

رئيس الشعبة

محاكم دبي
محاكم دبي الابتدائية

العدد ١٢٠٤٦ بتاريخ ٢٠١٧/٦/١٤
مذكرة اعلان متظلم ضده بالنشر
في الدعوى ٢٠١٧/٢٤٠ تظلم تجاري

الى المتظلم ضده / ١-علاء الدين يحي عبدالقادر محمد مجهول محل الاقامة بما ان المتظلم / مصرف الهلال (شركة مساهمة عامة) ويمثله:ناصر مال الله محمد غانم قد أقام عليكم التظلم المذكور اعلاه وموضوعه تظلم من القرار الصادر في الدعوى رقم ٣٦٤/٢٠١٧ امر على عريضة تجاري والرسوم والمصاريف. وحددت لها جلسة يوم الاربعاء الموافق ٢٠١٧/٦/٢١ الساعة ٠٨,٣٠ ص بالقاعة : Ch 1.B.6 لذا فأنت مكلف بالحضور أو من يمثلك قانونيا وعليك بتقديم ما لديك من مذكرات او مستندات للمحكمة قبل الجلسة بثلاثة أيام على الأقل ، وفي حالة تخلفك فأن الحكم سيكون بمثابة حضوري .

رئيس الشعبة

محاكم دبي
محاكم دبي الابتدائية

العدد ١٢٠٤٦ بتاريخ ٢٠١٧/٦/١٤
مذكرة اعلان متظلم ضده بالنشر
في الدعوى ٢٠١٧/٢٣٧ تظلم تجاري

الى المتظلم ضده / ١-بهاجوان بونجاواني سيتال داس ويهال مجهول محل الاقامة بما ان المتظلم / مصرف الهلال (شركة مساهمة عامة) ويمثله:ناصر مال الله محمد غانم قد أقام عليكم التظلم المذكور اعلاه وموضوعه تظلم من القرار الصادر في الدعوى رقم ٣٦٢/٢٠١٧ امر على عريضة تجاري والرسوم والمصاريف. وحددت لها جلسة يوم الاربعاء الموافق ٢٠١٧/٦/٢١ الساعة ٠٨,٣٠ ص بالقاعة : Ch 1.B.6 لذا فأنت مكلف بالحضور أو من يمثلك قانونيا وعليك بتقديم ما لديك من مذكرات او مستندات للمحكمة قبل الجلسة بثلاثة أيام على الأقل ، وفي حالة تخلفك فأن الحكم سيكون بمثابة حضوري .

رئيس الشعبة

محاكم دبي
محاكم دبي الابتدائية

العدد ١٢٠٤٦ بتاريخ ٢٠١٧/٦/١٤
مذكرة اعلان متظلم ضده بالنشر
في الدعوى ٢٠١٧/٢٣٩ تظلم تجاري

الى المتظلم ضده / ١-علاء الدين يحي عبدالقادر محمد مجهول محل الاقامة بما ان المتظلم / مصرف الهلال (شركة مساهمة عامة) ويمثله:ناصر مال الله محمد غانم قد أقام عليكم التظلم المذكور اعلاه وموضوعه تظلم من القرار الصادر في الدعوى رقم ١٩٢/٢٠١٧ حجز تحفظي تجاري والرسوم والمصاريف. وحددت لها جلسة يوم الاربعاء الموافق ٢٠١٧/٦/٢١ الساعة ٠٨,٣٠ ص بالقاعة : Ch 1.B.6 لذا فأنت مكلف بالحضور أو من يمثلك قانونيا وعليك بتقديم ما لديك من مذكرات او مستندات للمحكمة قبل الجلسة بثلاثة أيام على الأقل ، وفي حالة تخلفك فأن الحكم سيكون بمثابة حضوري .

رئيس الشعبة

محاكم دبي
محاكم دبي الابتدائية

العدد ١٢٠٤٦ بتاريخ ٢٠١٧/٦/١٤
اعلان وتكليف بالوفاء بالنشر
في الدعوى رقم ٢٠١٧/٧٠٩ تنفيذ مدني

الى المنفذ ضده/١-مكتب علي محمود للمحاماة والاستشارات القانونية ويمثلها مالكها/علي محمود محمد مجهول محل الاقامة بما ان طالب التنفيذ/ماهر السعيد السيد علي الرفاعي قد أقام عليك الدعوى التنفيذية المذكورة اعلاه والزامك بدفع المبلغ المنفذ به وقدره (٧٥١٥٤) درهم الى طالب التنفيذ او خزينة المحكمة .وعليه فان المحكمة ستباشر الاجراءات التنفيذية بحقك في حالة عدم الالتزام بالقرار المذكور خلال ١٥ يوما من تاريخ نشر هذا الاعلان.

رئيس الشعبة

محاكم دبي
محاكم دبي الابتدائية

العدد ١٢٠٤٦ بتاريخ ٢٠١٧/٦/١٤
اعلان وتكليف بالوفاء بالنشر
في الدعوى رقم ٢٠١٧/٦٨٧ تنفيذ مدني

الى المنفذ ضده/١-سلطان عيد جوهر الفرج الرميثي مجهول محل الاقامة بما ان طالب التنفيذ/خالد بن عبدالله بن محمد الذهلي قد أقام عليك الدعوى التنفيذية المذكورة اعلاه والزامك بدفع المبلغ المنفذ به وقدره (٥٨٤٢٢) درهم الى طالب التنفيذ او خزينة المحكمة .وعليه فان المحكمة ستباشر الاجراءات التنفيذية بحقك في حالة عدم الالتزام بالقرار المذكور خلال ١٥ يوما من تاريخ نشر هذا الاعلان.

رئيس الشعبة

محاكم دبي
محاكم دبي الابتدائية

العدد ١٢٠٤٦ بتاريخ ٢٠١٧/٦/١٤
اعادة اعلان بالنشر
في الدعوى ٢٠١٧/١٣٢٣ مدني جزئي

الى المدعي عليه / ١- ميان ازيم محمد مقبول اختر مجهول محل الاقامة بما ان المدعي/ فرحان عباسي مير افسر خان قد أقام عليك الدعوى وموضوعها الزام المدعي عليه بتسليم المركبة رقم:S89903 خصوصي دبي والزامه بسداد مبلغ وقدره (٥٠٠٠) درهم عن رسوم سالك والمخالفات وما يستجد منها حتى تاريخ التسليم الفعلي للسيارة والزام المدعي عليه بالرسوم والمصاريف. وحددت لها جلسة يوم الاثنين الموافق ٢٠١٧/٦/١٩ الساعة ٩,٣٠ ص بالقاعة Ch 2.D.18 لذا فأنت مكلف بالحضور أو من يمثلك قانونيا وعليك بتقديم ما لديك من مذكرات او مستندات للمحكمة قبل الجلسة بثلاثة أيام على الأقل وفي حالة تخلفك فان الحكم سيكون بمثابة حضوري.

رئيس القسم

محاكم دبي
محاكم دبي الابتدائية

العدد ١٢٠٤٦ بتاريخ ٢٠١٧/٦/١٤
مذكرة إعلان مدعى عليه بالنشر
في الدعوى ٢٠١٧/١٣٣٠ مدني جزئي

الى المدعي عليه / ١- عبدالله الشاعر محمد المروشد مجهول محل الاقامة بما ان المدعي/ محمد اسلام غلام حسين قد أقام عليك الدعوى وموضوعها المطالبة بمبلغ وقدره (٨٩٩٥٠ درهم) والرسوم والمصاريف .وحددت لها جلسة يوم الثلاثاء الموافق ٢٠١٧/٧/٤ الساعة ٨,٣٠ ص بالقاعة Ch 2.D.17 لذا فأنت مكلف بالحضور أو من يمثلك قانونيا وعليك بتقديم ما لديك من مذكرات او مستندات للمحكمة قبل الجلسة بثلاثة أيام على الاقل .

رئيس القسم

محاكم دبي
محاكم دبي الابتدائية

العدد ١٢٠٤٦ بتاريخ ٢٠١٧/٦/١٤
اعلان حكم بالنشر
في الدعوى رقم ٢٠١٦/٦٩ عقاري جزئي

الى المدعي عليه/١-خلفان محمد خميس بن نتوف الفلاسي مجهول محل الاقامة بما ان المدعي/تمويل مساهمة خاصة ويمثله:سعد محمد عبدالله الحمادي نعلنكم بان المحكمة حكمت بجلستها المنعقدة بتاريخ ٢٠١٧/٣/٢٩ في الدعوى المذكورة اعلاه لصالح/تمويل مساهمة خاصة بفسخ اتفاقية الايجار المنتهية وملاحقها عن الوحدة موضوع الدعوى والزام المدعي عليهما بتسليم الوحدة للمدعية خالية من الشواغل والغاء اشارة القيد العقاري الواردة بشهادة الملكية بشطب عبارة (تخضع ملكية العقار الى ترتيبات الاجارة المنتهية بالتملك طبقا لعقد الاجارة المنتهية بالتملك وملحقاته المودع لدى الدائرة) الواردة بشهادة ملكية العقار الصادرة من دائرة الاراضي والزمت المدعي عليه بان يؤدي للمدعية تعويضا قدره (٦٧٣٨,٠) درهم كما الزمته الرسوم والمصروفات ومبلغ خمسمائة درهم مقابل اتعاب المحاماة ورفضت ما عدا ذلك من طلبات. حكما بمثابة الحضوري قابلا للاستئناف خلال ثلاثين يوما اعتبارا من اليوم التالي لنشر هذا الاعلان صدر باسم صاحب السمو الشيخ محمد بن راشد بن سعيد آل مكتوم حاكم دبي وتلى علنا.

رئيس القسم

محاكم دبي
محاكم دبي الابتدائية

العدد ١٢٠٤٦ بتاريخ ٢٠١٧/٦/١٤
اعلان حكم بالنشر
في الدعوى رقم ٢٠١٦/٢٠٠٢ تجاري جزئي

الى المحكوم عليه/١-انيس الياس باسيل مجهول محل الاقامة نعلنكم بان المحكمة حكمت بجلستها المنعقدة بتاريخ ٢٠١٧/٣/٢٩ في الدعوى المذكورة اعلاه لصالح/ شركة دبي فيرست ش.م.خ بالزام المدعي عليه (انيس الياس باسيل) بان يؤدي للمدعية (شركة دبي فيرست ش.م.خ) مبلغ وقدره (٦٨,٩٢٥,٥٣) درهم والفائدة بواقع ٩٪ سنويا من:٢٠١٦/٩/٦ وحتى تمام السداد والزمته بالرسوم والمصاريف وخمسمائة درهم مقابل اتعاب المحاماة ورفضت ما عدا ذلك من طلبات . حكما بمثابة الحضوري قابلا للاستئناف خلال ثلاثين يوما اعتبارا من اليوم التالي لنشر هذا الاعلان صدر باسم صاحب السمو الشيخ محمد بن راشد بن سعيد آل مكتوم حاكم دبي وتلى علنا.

رئيس القسم

محاكم دبي
محاكم دبي الابتدائية

العدد ١٢٠٤٦ بتاريخ ٢٠١٧/٦/١٤
مذكرة إعلان مدعى عليه بالنشر
في الدعوى ٢٠١٧/١٨٤٨ تجاري جزئي

الى المدعي عليه / ١-ادميرال مارين سيرفسيز ذ.م.م (سابقا) ادميرال فاليو مارين سيرفيسز ذ.م.م (حاليا) مجهول محل الاقامة بما ان المدعي/ زيورخ لتجارة المواد الغذائية ش.ذ.م.م قد أقام عليك الدعوى وموضوعهادعوى مطالبة بمبلغ (٢٢٠٨٨,١٥) درهم والفائدة القانونية ١٢٪ والرسوم والمصاريف. وحددت لها جلسة يوم الخميس الموافق ٢٠١٧/٦/٢٢ الساعة ٩,٣٠ ص بالقاعة Ch1.C.13 لذا فأنت مكلف بالحضور أو من يمثلك قانونيا وعليك بتقديم ما لديك من مذكرات او مستندات للمحكمة قبل الجلسة بثلاثة أيام على الأقل .

رئيس القسم

محاكم دبي
محاكم دبي الابتدائية

العدد ١٢٠٤٦ بتاريخ ٢٠١٧/٦/١٤
مذكرة إعلان مدعى عليه بالنشر
في الدعوى ٢٠١٧/١٧٩٥ تجاري جزئي

الى المدعي عليه / ١-شركة ملتي امبكس للتجارة العامة ذ.م.م مجهول محل الاقامة بما ان المدعي/ شركة مرجان للكبلات ومستلزماتها ويمثله:منى احمد عبدالعزيز يوسف الصباغ قد أقام عليك الدعوى وموضوعها المطالبة بالزام المدعي عليه بمبلغ وقدره (٤٠٠٠٠٩,١٥) درهم والرسوم والمصاريف واتعاب المحاماة والفائدة القانونية بواقع ١٢٪ من تاريخ المطالبة وحتى السداد التام وشمول الحكم بالنفاذ المعجل بلا كفالة. وحددت لها جلسة يوم الاحد الموافق ٢٠١٧/٦/١٨ الساعة ٩,٣٠ ص بالقاعة Ch1.C.14 لذا فأنت مكلف بالحضور أو من يمثلك قانونيا وعليك بتقديم ما لديك من مذكرات او مستندات للمحكمة قبل الجلسة بثلاثة أيام على الأقل ، علما بانه تم احالة الدعوى الى المحكمة التجارية الجزئية .

رئيس القسم

محاكم دبي
محاكم دبي الابتدائية

العدد ١٢٠٤٦ بتاريخ ٢٠١٧/٦/١٤
اعلان حكم بالنشر
في الدعوى رقم ٢٠١٦/٦٦ عقاري جزئي

الى المدعي عليه/١-نسيم علي كرباسي مجهول محل الاقامة بما ان المدعي/تمويل مساهمة خاصة (شركة تمويل مساهمة عامة - سابقا - حاليا - تمويل مساهمة خاصة - بموجب القرار الوزاري رقم:٥١٣ لسنة ٢٠١٤م) ويمثله:سعد محمد عبدالله الحمادي نعلنكم بان المحكمة حكمت بجلستها المنعقدة بتاريخ ٢٠١٦/٩/٢٧ في الدعوى المذكورة اعلاه لصالح/تمويل مساهمة خاصة (شركة تمويل مساهمة عامة - سابقا - حاليا - تمويل مساهمة خاصة - بموجب القرار الوزاري رقم:٥١٣ لسنة ٢٠١٤م) بفسخ اتفاقية الايجار المنتهية وملاحقها عن الوحدة موضوع الدعوى والزام المدعي عليهما بتسليم الوحدة للمدعية خالية من الشواغل والغاء اشارة القيد العقاري الواردة بشهادة الملكية بشطب عبارة (تخضع ملكية العقار الى ترتيبات الاجارة المنتهية بالتملك طبقا لعقد الاجارة المنتهية بالتملك وملحقاته المودع لدى الدائرة) الواردة بشهادة ملكية العقار الصادرة من دائرة الاراضي والزمت المدعي عليه بان يؤدي للمدعية تعويضا قدره (١٠,٢٠٤) درهم كما الزمته الرسوم والمصروفات ومبلغ خمسمائة درهم مقابل اتعاب المحاماة ورفضت ما عدا ذلك من طلبات. حكما بمثابة الحضوري قابلا للاستئناف خلال ثلاثين يوما اعتبارا من اليوم التالي لنشر هذا الاعلان صدر باسم صاحب السمو الشيخ محمد بن راشد بن سعيد آل مكتوم حاكم دبي وتلى علنا.

رئيس القسم

محاكم دبي
محاكم دبي الابتدائية

العدد ١٢٠٤٦ بتاريخ ٢٠١٧/٦/١٤
إعادة اعلان بالنشر
في الدعوى ٢٠١٧/٢٦١ عقاري كلي

الى المدعي عليه / ١-فرانك بيرنارد مارسيل دايلس مجهول محل الاقامة بما ان المدعي / املاك للتمويل (شركة مساهمة عامة) ويمثله : عبداللطيف محمد أبوبكر احمد الحمادي قد أقام عليك الدعوى وموضوعها المطالبة بفسخ اتفاقية الاجارة وملاحقها والزام المدعي عليه بتسليم الوحدة موضوع الدعوى خالية من الشواغل والغاء اشارة القيد العقاري والزامه بسداد مبلغ وقدره (١٠٨,٥٢٢,٦٠) درهم والرسوم والمصاريف ومقابل اتعاب المحاماة. وحددت لها جلسة يوم الثلاثاء الموافق ٢٠١٧/٦/٢٠ الساعة ٠٩,٣٠ ص بالقاعة : Ch 1.B.8 لذا فأنت مكلف بالحضور أو من يمثلك قانونيا وعليك بتقديم ما لديك من مذكرات او مستندات للمحكمة قبل الجلسة بثلاثة أيام على الأقل ، وفي حالة تخلفك فأن الحكم سيكون بمثابة حضوري.

رئيس الشعبة

محاكم دبي
محاكم دبي الابتدائية

العدد ١٢٠٤٦ بتاريخ ٢٠١٧/٦/١٤
مذكرة اعلان مدعى عليه بالنشر
في الدعوى ٢٠١٧/٣٣٩ عقاري كلي

الى المدعي عليه / ١-نيليش نيرانجان غاندي مجهول محل الاقامة بما ان المدعي / بنك الخليج الاول - فرع دبي ويمثله:محمد عبدالملك مصطفى اهلي قد أقام عليك الدعوى وموضوعها المطالبة بإلزام المدعى عليه بمبلغ وقدره (١,٠٨٠,٧٠٠,٤٦ درهم) والرسوم والمصاريف وأتعاب المحاماة والفائدة ٩٪ من تاريخ المطالبة وحتى السداد التام مع حفظ كافة حقوق المدعي بسائر انواعها بما في ذلك المطالبة القضائية بما يستجد ويستحق من اقساط اجرة.وحددت لها جلسة يوم الاثنين الموافق ٢٠١٧/٦/١٩ الساعة ١١,٠٠ ص بالقاعة : Ch 1.B.8 لذا فأنت مكلف بالحضور أو من يمثلك قانونيا وعليك بتقديم ما لديك من مذكرات او مستندات للمحكمة قبل الجلسة بثلاثة أيام على الأقل .

رئيس القسم

محاكم دبي
محاكم دبي الابتدائية

العدد ١٢٠٤٦ بتاريخ ٢٠١٧/٦/١٤
اعلان حكم بالنشر
في الدعوى رقم ٢٠١٦/٨٦ عقاري جزئي

الى المدعي عليه/١-رامي عامر محمد عبد العزيز السليمان مجهول محل الاقامة بما ان المدعي/تمويل مساهمة خاصة ويمثله:سعد محمد عبدالله الحمادي نعلنكم بان المحكمة حكمت بجلستها المنعقدة بتاريخ ٢٠١٧/١/٢٤ في الدعوى المذكورة اعلاه لصالح/تمويل مساهمة خاصة بفسخ اتفاقية الايجار المنتهية وملاحقها عن الوحدة موضوع الدعوى والزام المدعي عليه بتسليم الوحدة للمدعية خالية من الشواغل والغاء اشارة القيد العقاري الواردة بشهادة الملكية بشطب عبارة (تخضع ملكية العقار الى ترتيبات الاجارة المنتهية بالتملك طبقا لعقد الاجارة المنتهية بالتملك وملحقاته المودع لدى الدائرة) الواردة بشهادة ملكية العقار الصادرة من دائرة الاراضي والزمت المدعي عليه بان يؤدي للمدعية تعويضا قدره (١١,٩٩٩,٨٠) درهم كما الزمته الرسوم والمصروفات ومبلغ خمسمائة درهم مقابل اتعاب المحاماة ورفضت ما عدا ذلك من طلبات. حكما بمثابة الحضوري قابلا للاستئناف خلال ثلاثين يوما اعتبارا من اليوم التالي لنشر هذا الاعلان صدر باسم صاحب السمو الشيخ محمد بن راشد بن سعيد آل مكتوم حاكم دبي وتلى علنا.

رئيس القسم

محاكم دبي
محاكم دبي الابتدائية

العدد ١٢٠٤٦ بتاريخ ٢٠١٧/٦/١٤
اعلان وتكليف بالوفاء بالنشر
في الدعوى رقم ٢٠١٧/٢٧١ تنفيذ عقاري

الى المنفذ ضده/١- محمد اشرف مغل محمد اكرم مجهول محل الاقامة بما ان طالب التنفيذ/تمويل مساهمة خاصة ويمثله:سعد محمد عبدالله الحمادي

نعلنكم بالحكم الصادر في الدعوى رقم:٢٠١٦/٣٠٢ عقاري كلي يوم الاحد بتاريخ:٢٠١٦/٨/١٣ باعتباره سندا تنفيذيا وذلك: ١- بالزامكم بسداد مبلغ وقدره (٣٩٤١٠) درهم وتسليمه الى طالب التنفيذ أو خزينة المحكمة خلال ١٥ يوم من تاريخ نشر هذا الاعلان. ٢- فسخ اتفاقية الاجارة المنتهية بالتملك وملاحقها المبرمة بين المدعية والمدعي عليه عن الوحدة العقارية موضوع الدعوى رقم (ار ٢١٧) بالمشروع المسمى (كيو بوينت - ليوان) بالمبنى رقم ار ٠٠٨ بي والزام المدعي عليه بتسليم الوحدة العقارية خالية من الشواغل ورد حيازتها للمدعية وتمكين المدعية منها والغاء القيد العقاري - الاجارة الموصوفة في الدمة - الواردة في شهادة الملكية لصالح المدعي عليه وتكليف دائرة الاراضي والاملاك لتنفيذ ذلك ورفض ما عدا ذلك من طلبات والزمت المدعي عليه المصاريف . وعليه فان المحكمة ستباشر الاجراءات التنفيذية بحقك في حالة عدم الالتزام بالقرار المذكور خلال ١٥ يوما من تاريخ نشر هذا الاعلان

رئيس الشعبة

محاكم دبي
محاكم دبي الابتدائية

العدد ١٢٠٤٦ بتاريخ ٢٠١٧/٦/١٤
اعلان حكم بالنشر
في الدعوى رقم ٢٠١٦/٨٩ تجاري كلي

الى المحكوم عليهما/١-سيبانتا انتيرناشونال م.م.ح ٢- رضا اسدالله مصطفوي طباطبائي مجهولي محل الاقامة نعلنكم بان المحكمة حكمت بجلستها المنعقدة بتاريخ ٢٠١٧/١/٣١ في الدعوى المذكورة اعلاه لصالح/بنك صادرات ايران ١- برفض الدعوى ضد المدعي عليه الثالث لعدم الثبوت ٢- بالزام المدعي عليهما الاولى والثاني بان يؤديا للمدعي بالتضامن والتكافل مبلغ وقدره (٥٨,٢٥٠,٨٩٤,٢٧) درهم والفائدة عنه ٩٪ سنويا من تاريخ المطالبة القضائية الحاصل في:٢٠١٥/١٠/٢٧ (تاريخ تسجيل النزاع) وحتى السداد التام والزمتهما بالرسوم والمصاريف ومبلغ الف درهم مقابل اتعاب المحاماة . حكما بمثابة الحضوري قابلا للاستئناف خلال ثلاثين يوما اعتبارا من اليوم التالي لنشر هذا الاعلان صدر باسم صاحب السمو الشيخ محمد بن راشد بن سعيد آل مكتوم حاكم دبي وتلى علنا.

رئيس القسم

محاكم دبي
محاكم دبي الابتدائية

العدد ١٢٠٤٦ بتاريخ ٢٠١٧/٦/١٤
مذكرة إعلان مدعى عليه بالنشر
في الدعوى ٢٠١٧/١٠٩١ تجاري كلي

الى المدعي عليه / ١-مكباي وشركاه ٢- كوتشيكار سوريش باي بصفته كفيل ضامن متضامن وشريك بشركة مكباي وشركاه شركه اجنبيه رخصة رقم:٢٠١٧ - المنطقة الحرة جبل علي - رقم السجل التجاري over 1745 مجهولي محل الاقامة بما ان المدعي/ بنك ام القيوين الوطني ش.م.ع ويمثله:خالد كلندر عبدالله حسين قد أقام عليك الدعوى وموضوعها المطالبة بالتضامن والتكافل بمبلغ (١٧,٤٣٢,٠٧١,٣٢) درهم كما هو في:٢٠١٦/١١/٧ وفائدة اتفاقية بمعدل الايبور شهر واحد + فائدة بمعدل ٥,٥٪ بحد ادنى ٧٪ سنويا + فائدة جزئية بمعدل ٣٪ اجمالي الفائدة ١٠٪ من تاريخ الاستحقاق حتى السداد التام والرسوم والمصاريف واتعاب المحاماة. وحددت لها جلسة يوم الاثنين الموافق ٢٠١٧/٦/١٩ الساعة ١٠,٠٠ ص بالقاعة Ch2.E.22 لذا فأنت مكلف بالحضور أو من يمثلك قانونيا وعليك بتقديم ما لديك من مذكرات او مستندات للمحكمة قبل الجلسة بثلاثة أيام على الأقل .

رئيس القسم

محاكم دبي
محاكم دبي الابتدائية

العدد ١٢٠٤٦ بتاريخ ٢٠١٧/٦/١٤
إعادة اعلان بالنشر
في الدعوى ٢٠١٧/٢٦٠ عقاري كلي

الى المدعي عليه / ١-فرانك بيرنارد مارسيل دايلس مجهول محل الاقامة بما ان المدعي / املاك للتمويل (شركة مساهمة عامة) ويمثله : عبداللطيف محمد أبوبكر احمد الحمادي قد أقام عليك الدعوى وموضوعها المطالبة بفسخ اتفاقية الاجارة وملاحقها والزام المدعي عليه بتسليم الوحدة موضوع الدعوى خالية من الشواغل والغاء اشارة القيد العقاري والزامه بسداد مبلغ وقدره (٤١١,٩٩٨,١١) درهم والرسوم والمصاريف ومقابل اتعاب المحاماة. وحددت لها جلسة يوم الاربعاء الموافق ٢٠١٧/٦/٢١ الساعة ١١,٠٠ ص بالقاعة : Ch 1.B.8 لذا فأنت مكلف بالحضور أو من يمثلك قانونيا وعليك بتقديم ما لديك من مذكرات او مستندات للمحكمة قبل الجلسة بثلاثة أيام على الأقل ، وفي حالة تخلفك فأن الحكم سيكون بمثابة حضوري.

رئيس الشعبة

مركز فض المنازعات الايجارية

العدد ١٢٠٤٦ بتاريخ ٢٠١٧/٦/١٤

اعلان لائحة تنفيذ رقم ٠٤/٠٣٠٥٧/٢٠١٧ / سكني

الصادر في الدعوى رقم ٠٢/٠٣٢٠٠/٢٠١٧ سكني- ايجارات بالنشر

الى المنفذ ضده : اليدا جلوبال للمقاولات والديكور الداخلي - ش ذ م م

مجهول محل الاقامة - حيث تقدم طالب التنفيذ : الشويب للعقارات - ش ذ م م ، ومحمد عبدالله علي القرقاوي

الصادر لصالحه في الدعوى المذكورة اعلاه والقاضي بالاتي:

١- الزام المدعي عليه باخلاء العين المؤجرة وتسليمها للمدعي خالية من الشواغل

٢- الزام المدعي عليها بسداد مبلغ وقدره ٨٧,٠٠٠ درهم القيمة الايجارية للفترة من ٢٠١٦/٢/١ ولغاية ٢٠١٧/٣/٣١ وما استجد من اجرة من تاريخ ٢٠١٧/٤/١ وحتى الاخلاء الفعلي مع الزامها باحضار شهادة براءة ذمة من هيئة كهرباء ومياه دبي

٣- الزامها بسداد مبلغ ١,٠٠٠ درهم غرامة ارتجاع الشيك

٤- الزام المدعي عليه برسوم ومصاريف الدعوى.

لذلك نعلمكم انكم مكلفون بتنفيذ هذا الحكم خلال خمسة عشر يوم من تاريخ النشر وفي حال امتناعكم عن التنفيذ خلال المهلة المبينة سوف يتم اتخاذ الاجراءات القانونية المناسب لتنفيذه

ادارة تنفيذ الاحكام

مركز فض المنازعات الايجارية

العدد ١٢٠٤٦ بتاريخ ٢٠١٧/٦/١٤

اعلان حضور المدعي عليه بالنشر

في الدعوى ٠٢/٠٣٦٧٧/٢٠١٧ / سكني

الى المدعى عليه : بيجو كومار ساسي ساسي ، وهاري كريشنا للخدمات الفنية - ش ذ م م

بما أن المدعي : الشويب للعقارات - ش ذ م م وبرهان محمد سعيد محمد علي بدري

قد أقام ضدكم الدعوى ٠٢/٠٣٦٧٧/٢٠١٧/سكني ايجارات امام المركز بطلب الزامكم بالتالي:

مطالبة مالية- ان المدعي عليه حرر له شيكان بمبلغ ٢١٥٠٠ درهم كقيمة ايجارية وتبين عدم وجود رصيد له ويمتنع عن سداد مقابلهم ورغم انذاره بتاريخ ٢٠١٧/٢/٢٣ فتعذر الاعلان فبادره باعلانه بالنشر بتاريخ ٢٠١٧/٣/٧ وبعد فوات المواعيد القانونية قام المدعي برفع امر الاداء رقم ١١/٢٠١٧ الا انه رفض وتم احالته لمحكمة الموضوع لذا فان المدعي يطالب المدعي عليهم متضامنين بسداد المبلغ المطالب به

مطالبة مالية - ان عقد الايجار تضمن النص في البند ملاحظة بالصفحة الاولى على غرامة رجوع الشيك دون صرف بمبلغ ١٠٠٠ درهم وقد ارتجع عدد شيك واحد دون صرف الامر الذي يكون معه المدعي عليه ملزم بسداد (٢٠٠٠ درهم) كغرامة حيث انه اقر بها بتوقيعه على عقد الايجار.

-مطالبة مالية - الزام المدعي عليه برسوم ومصاريف الدعوى

وقررت اللجنة القضائية اعلانكم بالنشر للحضور بجلسة يوم الاحد الموافق ٢٠١٧/٦/١٨ الساعة ١,٠٠ بعد الظهر امام اللجنة القضائية (اللجنة الرابعة) بالدائرة الإبتدائية والمنعقدة بمقر مركز فض المنازعات الإيجارية لنظر الدعوى ، وقد أمر بتقصير مدة المسافة الى ثلاثة ايام من تاريخ النشر . فأنت مكلف بالحضور أو من يمثلك قانونا وتقديم ما لديكم من دفاع ومستندات.

دولة الإمارات العربية المتحدة
وزارة الاقتصاد
إدارة العلامات التجارية

الأربعاء ١٤ يونيو ٢٠١٧ العدد ١٢٠٤٦

EAT 32722

التميمي و مشاركوه AL TAMIMI & CO.

نموذج إعلان النشرعن التجديد

تعلن إدارة العلامات التجارية عن تقدم وكيل التسجيل / المالك :

التميمي ومشاركوه

بنشر طلب تجديد مدة الحماية للعلامة التجارية التالية:

المودعة بالرقم : ٩٦٨٠٥

بإسم : شينوجي آند كو. ، ليمتد

وعنوانه : ١-٨ ، دوشوماشي ٣ تشومي ، تشو كو ، اوساكا ٥٤١- ٠٠٤٥ ، اليابان.

والمسجلة تحت الرقم : ٩٤٥٠٢ بتاريخ : ٢٠٠٩/٠٤/٢١

صورة العلامة

DORIPREX

وستظل الحماية نافذة المفعول لمدة عشر سنوات أخرى اعتباراً من تاريخ انتهاء الحماية في: ٢٠١٧/٠٦/٢٧ وحتى تاريخ: ٢٠٢٧/٠٦/٢٧

دولة الإمارات العربية المتحدة
وزارة الاقتصاد
إدارة العلامات التجارية

الأربعاء ١٤ يونيو ٢٠١٧ العدد ١٢٠٤٦

EAT 32676

التميمي و مشاركوه AL TAMIMI & CO.

نموذج إعلان النشرعن التجديد

تعلن إدارة العلامات التجارية عن تقدم وكيل التسجيل / المالك :

التميمي ومشاركوه

بنشر طلب تجديد مدة الحماية للعلامة التجارية التالية:

المودعة بالرقم : ٩٦٧٢٣

بإسم : شينوجي آند كو. ، ليمتد

وعنوانه : ١-٨ ، دوشوماشي ٣ تشومي ، تشو كو ، اوساكا ٥٤١- ٠٠٤٥ ، اليابان.

والمسجلة تحت الرقم : ٩٤٥٨٨ بتاريخ : ٢٠٠٩/٠٤/٢٧

صورة العلامة

DORIBAX

وستظل الحماية نافذة المفعول لمدة عشر سنوات أخرى اعتباراً من تاريخ انتهاء الحماية في: ٢٠١٧/٠٦/٢٦ وحتى تاريخ: ٢٠٢٧/٠٦/٢٦

محاكم دبي
محاكم دبي الابتدائية

العدد ١٢٠٤٦ بتاريخ ٢٠١٧/٦/١٤

مذكرة إعادة اعلان المدعى عليه بالنشر

الى المدعي عليه/ سمارت مان لمقاولات البناء - ش ذ م م

نعلنكم بأن المحكمة حكمت بجلستها المنعقدة بتاريخ ٢٠١٧/٦/١٨ في الدعاوى المذكورة لصالح المدعين بالزام المدعي عليها بان تؤدي :

م	رقم القضية	اسم المدعي	مبلغ المطالبة
١	٣١٠٩/٢٠١٧/١٣	فيدهبان شاندرا سينغ	٤٣١٣ درهم + تذكرة العودة
٢	٣١١٠/٢٠١٧/١٣	رامو براجاباتي	٣١٨٦ درهم + تذكرة العودة
٣	٣١١١/٢٠١٧/١٣	ديراج كومار شارما	٤٨٤٤ درهم + تذكرة العودة
٤	٣١١٤/٢٠١٧/١٣	امالا ميان	٣١٨٧ درهم + تذكرة العودة
٥	٣١١٥/٢٠١٧/١٣	راكيش باتيل	٤٥٧١ درهم + تذكرة العودة
٦	٣١١٦/٢٠١٧/١٣	شاهد انساري	٤٢١٣ درهم + تذكرة العودة
٧	٣١١٧/٢٠١٧/١٣	جاجديش فولتشاند فيشو اكارما	٤٧٨٧ درهم + تذكرة العودة
٨	٣١١٨/٢٠١٧/١٣	جاناك بانديت رام سيفاك بانديت	٥٢٦٩ درهم + تذكرة العودة
٩	٣١١٩/٢٠١٧/١٣	راجيش رامبريكش	٤٧١٥ درهم + تذكرة العودة
١٠	٣١٢١/٢٠١٧/١٣	سانجاي سينغ	٤٥٤٩ درهم + تذكرة العودة
١١	٣١٢٢/٢٠١٧/١٣	سانوج كومار ياداف	٤٤٧٢ درهم + تذكرة العودة
١٢	٣١٢٤/٢٠١٧/١٣	شاندرا اما كومار جوند	٣٨٤٤ درهم + تذكرة العودة
١٣	٣١٢٥/٢٠١٧/١٣	فيجاي براتاب شاوهان سورات شاوهان	٣٨٩٦ درهم + تذكرة العودة
١٤	٣١٢٦/٢٠١٧/١٣	ناند لال شارما	٤٤٩٤ درهم + تذكرة العودة
١٥	٣١٨٦/٢٠١٧/١٣	شامام علي جاسيت علي	٥٢٩٩ درهم + تذكرة العودة

والزمتها بتذكرة عودتهم الى موطنهم او بما يقابلها نقدا ما لم يكن - عند تنفيذ الحكم - ملتحقا بخدمة رب عمل آخر والزمت الطرفين بالمناسب من المصاريف واعفت المدعين من نصيبهم منها وامرت بالمقاصة في اتعاب ، ورفضت ما عدا ذلك من طلبات (مع تقصير المدة) حكما بمثابة الحضوري قابلا للاستئناف خلال ثلاثين يوما اعتبارا من اليوم التالي لنشر هذا الاعلان.

قسم القضايا العمالية

مركز فض المنازعات الايجارية

العدد ١٢٠٤٦ بتاريخ ٢٠١٧/٦/١٤

خطار بلائحة التنفيذ رقم ٠٤/٠٣٠٤٨/٢٠١٧ / تجاري

الصادر في الدعوى رقم ٠٢/٠٢٠٢٩/٢٠١٧ تجاري

الى المنفذ ضده / برايت ديل للخدمات الفنية ش ذ م م - وعنوانه : إمارة دبي - منطقة القوز الصناعية الثانية ، مستودع رقم ٣ ، المشاد على قطعة الارض رقم ٣٦٥,١٥٣ رقم مكاني ٢٣٣٠٢٨٠٤٣٩

بما أن الطالب التنفيذ / عبد الواحد بن شبيب العقارية (بن شبيب العقارية سابقا) وعنوانه : العنوان : إمارة دبي - ديرة ، شارع ابوبكر الصديق ، منطقة هور العنز ، خلف يونايتد هايبر ماركت البناء (هور العنز بلازا) الطابق الثالث - مؤسسة عبدالواحد بن شبيب العقارية

قد تحصل على الحكم الصادر في الدعوى رقم ٠٢/٠٢٠٢٩/٢٠١٧ تجاري ايجارات ، فقد تقدم طالب التنفيذ بهذه اللائحة لتنفيذ ما ورد في منطوق الحكم

ومن ثم فقد تقدم طالب التنفيذ بطلب يلتمس فيه :

١- مطالبة مالية - ما يستجد من قيمة ايجارية حتى الاخلاء الفعلي

٢- اخلاء عقار - اخلاء لعدم سدا الاجرة

٣- مطالبة مالية - الزام بقيمة ايجارية ٩,١٦٧.٠٠ درهم

٤- مطالبة مالية - الزام المدعي عليه برسوم ومصاريف الدعوى

وفقا للحكم واللائحة التنفيذية المرفقة بهذا الإخطار.

لذلك ، فانكم مكفون بتنفيذ منطوق الحكم من تاريخ تسلمكم هذا الاخطار ، وفي حال امتناعكم عن التنفيذ خلال ١٥ يوم من تاريخ استلامكم لهذا الاعلان سوف يتم اتخاذ الاجراءات القانونية المناسبة بحقكم وفقا لطلبات طالب التنفيذ.

ادارة تنفيذ الاحكام

دولة الإمارات العربية المتحدة
وزارة الاقتصاد
إدارة العلامات التجارية

الأربعاء ١٤ يونيو ٢٠١٧ العدد ١٢٠٤٦

EAT 32898

التميمي و مشاركوه AL TAMIMI & CO.

نموذج إعلان النشرعن التجديد

تعلن إدارة العلامات التجارية عن تقدم وكيل التسجيل / المالك :

التميمي ومشاركوه

بنشر طلب تجديد مدة الحماية للعلامة التجارية التالية:

المودعة بالرقم : ٩٧٣٦٤

بإسم : كوميرزبنك ايه جي

وعنوانه : سنترال ستاب ريخت، كيزرترابي١٦، ٦٠٢٦١ فرانكفورت ايه ام مين، المانيا.

والمسجلة تحت الرقم : ١٦٠٧٧٩ بتاريخ : ٢٠١١/١٢/٠٤

صورة العلامة

COMMERZBANK

وستظل الحماية نافذة المفعول لمدة عشر سنوات أخرى اعتباراً من تاريخ انتهاء الحماية في: ٢٠١٧/٠٧/١٢ وحتى تاريخ: ٢٠٢٧/٠٧/١٢.

دولة الإمارات العربية المتحدة
وزارة الاقتصاد
إدارة العلامات التجارية

الأربعاء ١٤ يونيو ٢٠١٧ العدد ١٢٠٤٦

EAT 32897

التميمي و مشاركوه AL TAMIMI & CO.

نموذج إعلان النشرعن التجديد

تعلن إدارة العلامات التجارية عن تقدم وكيل التسجيل / المالك :

التميمي ومشاركوه

بنشر طلب تجديد مدة الحماية للعلامة التجارية التالية:

المودعة بالرقم : ٩٧٣٦٣

بإسم : كوميرزبنك ايه جي

وعنوانه : سنترال ستاب ريخت، كيزرترابي١٦، ٦٠٢٦١ فرانكفورت ايه ام مين، المانيا.

والمسجلة تحت الرقم : ١٦٠٧٠٠ بتاريخ : ٢٠١١/١٢/٠٤

صورة العلامة

COMMERZBANK

وستظل الحماية نافذة المفعول لمدة عشر سنوات أخرى اعتباراً من تاريخ انتهاء الحماية في: ٢٠١٧/٠٧/١٢ وحتى تاريخ: ٢٠٢٧/٠٧/١٢.

مركز فض المنازعات الايجارية

العدد ١٢٠٤٦ بتاريخ ٢٠١٧/٦/١٤

اعلان حضور المدعي عليه بالنشر

في الدعوى ٠٢/٠٤٣٣٤/٢٠١٧ / تجاري

الى المدعى عليه : نجوم الصعيد للاعمال الفنية - ش ذ م م ، وكمال الامير الدردير فراج

بما أن المدعي : سنتيمتر كيوب للعقارات- ش ذ م م ، وعلي ناصر عبدالله العويس

قد أقام ضدكم الدعوى ٠٢/٠٤٣٣٤/٢٠١٧ /تجاري ايجارات امام المركز بطلب الزامكم بالتالي

مطالبة مالية- الزام المدعي عليه بدفع بدلات الايجار حتى تاريخ الاخلاء التام والفعلي

اخلاء عقار - قيام المدعي عليه بتأجير المأجور من الباطن دون حصوله على موافقة خطية من المؤجر ، وعدم تصحيح الوضع رغم اخطاره في ٢٠١٧/٤/٥

مطالبة مالية - الزام المدعي عليه بدفع بدلات الايجار عن الفترة من ٢٠١٧/٤/١ حتى تاريخ ٢٠١٧/٤/٣٠ بالاضافة الى ما يستجد من اجره حتى تاريخ الاخلاء التام والفعلي

مطالبة مالية - الزام المدعي عليه بدفع مبلغ ٨٧٥٠ غرامة ثلاثة اشهر لتأجيره العين من الباطن حسب البند رقم ٥ من بنود عقد الايجار

الزام بتسليم مستندات - ان المستاجر هو الملزم بقيمة استهلاك الكهرباء والمياه ولابد من تطهير المأجور من تلك الإلتزامات ليمكن اعادة الإنتفاع به

مطالبة مالية- الزام المدعى عليه برسوم ومصاريف الدعوى

وقررت اللجنة القضائية اعلانكم بالنشر للحضور بجلسة يوم الاثنين الموافق ٢٠١٧/٦/١٩ الساعة ١,٠٠ بعد الظهر امام اللجنة القضائية (اللجنة الخامسة) بالدائرة الإبتدائية والمنعقدة بمقر مركز فض المنازعات الإيجارية لنظر الدعوى ، وقد أمر بتقصير مدة المسافة الى ثلاثة ايام من تاريخ النشر . فأنت مكلف بالحضور أو من يمثلك قانونا وتقديم ما لديكم من دفاع ومستندات

مركز فض المنازعات الايجارية

العدد ١٢٠٤٦ بتاريخ ٢٠١٧/٦/١٤

دائرة الاراضي والأملاك

اعلان حكم/بالنشر - إعلان حكم غيابي

في الدعوى رقم ٠٢/٠٣٦١٢/٢٠١٧ تجاري لسنة ٢٠١٧ ايجارات

المحكوم له طالب الاعلان / سالم سعيد غدير بن غدير الكتبي

العنوان : زعبيل - شارع رقم ٢٤ بي - فيلا رقم ٢١

المحكوم عليه المطلوب اعلانه / ماستر فاير لتجارة معدات السلامة

العنوان : إمارة دبي - منطقة الخيران - بناية اسكاي بيزنس سنتر - الطابق الاول مكتب رقم ١٣١

منطوق الحكم الصادر بجلسة ٢٠١٧/٥/٢٣

حكمت اللجنة بمثابة الحضوري :

الزام المدعي عليها : ماستر فاير لتجارة معدات السلامة

اخلاء العين : المؤجرة الكائنة بإمارة دبي - منطقة الخيران - بناية اسكاي بيزنس سنتر - الطابق الاول - مكتب رقم ١٣١

الزام بقيمة ايجارية : مبلغ وقدره ٢٩٠٠٠ درهم وما يستجد من اجرة حتى تاريخ الاخلاء الفعلي بواقع ٥٨٠٠٠ درهم كاجرة سنوية

تسليم المدعية براءة ذمة من هيئة كهرباء ومياه دبي

الزام المدعي عليها بالمصروفات

وحيث ان القانون قد الزم باعلان الحكم الغيابي للمحكوم عليه ليمكن من الطعن لذلك نعلنكم بالحكم تمهيدا ليصبح نهائي حالة عدم الطعن عليه في المواعيد القانونية

دولة الإمارات العربية المتحدة
وزارة الاقتصاد
إدارة العلامات التجارية

الأربعاء ١٤ يونيو ٢٠١٧ العدد ١٢٠٤٦

EAT 32813

التميمي و مشاركوه AL TAMIMI & CO.

نموذج إعلان النشرعن التجديد

تعلن إدارة العلامات التجارية عن تقدم وكيل التسجيل / المالك :

التميمي ومشاركوه

بنشر طلب تجديد مدة الحماية للعلامة التجارية التالية:

المودعة بالرقم : ٩٧٠٨٢

بإسم:استثمارات مركز دبي المالي العالمي (ذ.م.م)ل

وعنوانه : الطابق ١٤ البوابه مركز دبي المالي العالمي ص.ب ٧٤٧٧٧ ، دبي ، الإمارات العربية المتحدة. والمسجلة تحت الرقم : ٩٤٤٩٧ بتاريخ : ٢٠٠٩/٠٤/٢١

صورة العلامة

GULF ART FAIR

وستظل الحماية نافذة المفعول لمدة عشر سنوات أخرى اعتباراً من تاريخ انتهاء الحماية في: ٢٠١٧/٠٧/٠٤ وحتى تاريخ: ٢٠٢٧/٠٧/٠٤

دولة الإمارات العربية المتحدة
وزارة الاقتصاد
إدارة العلامات التجارية

الأربعاء ١٤ يونيو ٢٠١٧ العدد ١٢٠٤٦

EAT 32812

التميمي و مشاركوه AL TAMIMI & CO.

نموذج إعلان النشرعن التجديد

تعلن إدارة العلامات التجارية عن تقدم وكيل التسجيل / المالك :

التميمي ومشاركوه

بنشر طلب تجديد مدة الحماية للعلامة التجارية التالية:

المودعة بالرقم : ٩٧٠٨٠

بإسم:استثمارات مركز دبي المالي العالمي (ذ.م.م)ل

وعنوانه : الطابق ١٤ البوابه مركز دبي المالي العالمي ص.ب ٧٤٧٧٧ ، دبي ، الإمارات العربية المتحدة.

والمسجلة تحت الرقم : ٩٤٢٥٠ بتاريخ : ٢٠٠٩/٠٤/١٢

صورة العلامة

ART DUBAI

وستظل الحماية نافذة المفعول لمدة عشر سنوات أخرى اعتباراً من تاريخ انتهاء الحماية في: ٢٠١٧/٠٧/٠٤ وحتى تاريخ: ٢٠٢٧/٠٧/٠٤

مركز فض المنازعات الايجارية

العدد ١٢٠٤٦ بتاريخ ٢٠١٧/٦/١٤

اعلان لائحة تنفيذ رقم ٠٤/٠٣٠٥٥/٢٠١٧ / سكني

الصادر في الدعوى رقم ٠٢/٠٣١٩٨/٢٠١٧ سكني- ايجارات بالنشر

الى المنفذ ضده : اوبتيما للمقاولات الالكتروميكانيكية - ش ذ م م

مجهول محل الاقامة - حيث تقدم طالب التنفيذ : الشويب للعقارات - ش ذ م م ، ومحمد عبدالله علي القرقاوي

الصادر لصالحه في الدعوى المذكورة اعلاه والقاضي بالاتي:

١- الزام المدعي عليه باخلاء العين المؤجرة وتسليمها للمدعي خالية من الشواغل

٢- الزام المدعي عليها بسداد مبلغ وقدره ٥٠,٢٠٠ درهم القيمة الايجارية للفترة من ٢٠١٧/٢/١ ولغاية ٢٠١٧/٣/٣١ وما استجد من اجرة من تاريخ ٢٠١٧/٤/١ وحتى الاخلاء الفعلي وبالزامه باحضار شهادة براءة ذمة من هيئة كهرباء ومياه دبي

٣- الزامها بسداد مبلغ ١,٠٠٠ درهم غرامة ارتجاع الشيك

٤- الزام المدعي عليه برسوم ومصاريف الدعوى.

لذلك نعلمكم انكم مكلفون بتنفيذ هذا الحكم خلال خمسة عشر يوم من تاريخ النشر وفي حال امتناعكم عن التنفيذ خلال المهلة المبينة سوف يتم اتخاذ الاجراءات القانونية المناسب لتنفيذه

ادارة تنفيذ الاحكام

مركز فض المنازعات الايجارية

العدد ١٢٠٤٦ بتاريخ ٢٠١٧/٦/١٤

اعادة اعلان حضور المدعي عليه بالنشر

في الدعوى ٠٢/٠٤٤٨٤/٢٠١٧ / تجاري

الى المدعى عليه : ام سي ام - فرع من دومارك - ش ذ م م

بما أن المدعي : ماجد الفطيم القعارية - ش ذ م م

قد أقام ضدكم الدعوى ٠٢/٠٤٤٨٤/٢٠١٧ /تجاري ايجارات امام المركز بطلب الزامكم بالتالي

مطالبة مالية - الزام المدعي عليه بسداد ما يستجد من قيمة ايجارية حتى تاريخ الاخلاء الفعلي

اخلاء عقار - ان المدعي عليه يمتنع عن سداد الاجرة للماجور للفترة من ٢٠١٦/١١/١ وحتى ٢٠١٧/٥/١٦ فترصد بذمته مبلغ ١,٠٠٠,٢٦٣,٨٩ درهم ويمتنع عن سداده رغم اخطاره بالسداد او الاخلاء في ٢٠١٦/١٢/٤

مطالبة مالية - ان المدعي عليه يرفض ان يسدد له مبلغ (٢,٠٤٧,١١) قيمة الكهرباء المستحقة على المأجور منذ شهر اغسطس ٢٠١٦ وحتى شهر ابريل ٢٠١٧ رغم التزام المؤجر بها

مطالبة مالية - ان المدعي عليه حرر له عدد ٣ شيكات بمبلغ (١,٠٠٠,٢٦٣,٨٩) كقيمة ايجارية وتبين عدم وجود رصيد له ويمتنع عن سداد مقابلة

مطالبة مالية - الزام عقد الايجار المدعي عليها بالبند رقم ٣ في الفقرة من المحلق الثاني لعقد الايجار في حال اخفاق المستأجر بتسديد اي دفعات للمجؤر بدفع مبلغ ٥٠٠٠ غرامة تأخير بالدفع عن كل حادثه ، وحيث ان المدعي عليها تخلفت عن سداد ٧ دفعات كما هو موضح في البنود السابقة

مطالبة مالية - تخلفت المدعي عليها عن سداد دفعات غرامات التأخير في افتتاح العين المؤجرة المترصد بذمتها بموجب ارقام (٦١٣٠٧٩ ، ٦١٣٠٨٠ ، ٦١٣٠٨٢) والتي اعيدت من البنك المسحوب عليه بدون صرف لعدم كفاية الرصيد مبلغ (١٦٥,٠٠٠ درهم) حسب البند رقم ٨ من الجدول الاول بعقد الايجار)

الزام بتسليم مستندات - ان المستاجر هو الملزم بقيمة استهلاك الكهرباء والمياه ولابد من تطهير المأجور من تلك الإلتزامات ليمكن اعادة الإنتفاع به

مطالبة مالية- الزام المدعى عليه برسوم ومصاريف الدعوى واتعاب المحاماة

وقررت اللجنة القضائية اعادة اعلانكم بالنشر للحضور بجلسة يوم الاحد الموافق ٢٠١٧/٦/١٨ الساعة ١,٠٠ بعد الظهر امام اللجنة القضائية (اللجنة الثالثة) بالدائرة الإبتدائية والمنعقدة بمقر مركز فض المنازعات الإيجارية لنظر الدعوى، وقد أمر بتقصير مدة المسافة الى ثلاثة ايام من تاريخ النشر . فأنت مكلف بالحضور أو من يمثلك قانونا وتقديم ما لديكم من دفاع ومستندات .

مركز فض المنازعات الايجارية

العدد ١٢٠٤٦ بتاريخ ٢٠١٧/٦/١٤

إعادة اعلان حضور المدعي عليه بالنشر

في الدعوى ٠٢/٠٤٥٣٩/٢٠١٧ / تجاري

الى المدعى عليه : ابراهيم عبدالغفور جلال الزي

و ٢٤ سفن للصيانة مؤسسة فردية مالكها عائشة محمد بن هندي

بما أن المدعي : عبد الواحد بن شبيب العقارية (بن شبيب العقارية سابقا)

قد أقام ضدكم الدعوى ٠٢/٠٤٥٣٩/٢٠١٧ /تجاري ايجارات امام المركز بطلب الزامكم بالتالي

مطالبة مالية - وما يستجد من ايجار حتى الاخلاء التام

اخلاء عقار - ان المدعي عليهما امتنعا عن سداد الاجرة للماجور للفترة من ٢٠١٧/٢/١ وحتى ٢٠١٧/٧/٣١ فترصد بذمتهما مبلغ (٦٠,٠٠٠ درهم) وامتنعا عن سدادها رغم اخطارهما بالسداد او الاخلاء في ٢٠١٧/٥/٨ والمبلغ لهما شخصيا

مطالبة مالية - ان المدعي عليهما حررا له شيكات ثلاثة كقيمة ايجارية شيكين مجموعهما (٦٠,٠٠٠ درهم) وشيك ضمان بمبلغ (٦٠١٨ درهم) وتبين عدم وجود رصيد لهما وامتنعا عن سداد مقابلة

مطالبة مالية - ان العقد تضمن (البند رقم ١٠) على غرامة ارتداد كل شيك مبلغ (٢٥٠٠) وقد ارتد لهما عدد (٣) شيك دون صرف

مطالبة مالية - ان العقد تضمن (في البند رقم ١٠) على غرامة ٢٠٠٠ درهم في حال فتح بلاغ وقد تم فتح بلاغ بتاريخ ٢٠١٧/٥/٧ بالرقم ٢٠١٧/١١٦٨٧

الزام بتسليم مستندات - الزام المدعي عليهما بتقديم براءة ذمة من هيئة كهرباء ومياه دبي

مطالبة مالية- الزام المدعى عليه برسوم ومصاريف الدعوى

وقررت اللجنة القضائية إعادة اعلانكم بالنشر للحضور بجلسة يوم الاثنين الموافق ٢٠١٧/٦/١٩ الساعة ١,٠٠ بعد الظهر امام اللجنة القضائية (اللجنة الثانية) بالدائرة الإبتدائية والمنعقدة بمقر مركز فض المنازعات الإيجارية لنظر الدعوى ، وقد أمر بتقصير مدة المسافة الى ثلاثة ايام من تاريخ النشر . فأنت مكلف بالحضور أو من يمثلك قانونا وتقديم ما لديكم من دفاع ومستندات

مركز فض المنازعات الايجارية

العدد ١٢٠٤٦ بتاريخ ٢٠١٧/٦/١٤

اعلان لائحة تنفيذ رقم ٠٤/٠٢٩٥١/٢٠١٧ / سكني

الصادر في الدعوى رقم ٠٢/٠٣٠٩٦/٢٠١٧ سكني- ايجارات بالنشر

الى المنفذ ضده : مطعم الشوكة الذهبية ش ذ م م

مجهول محل الاقامة

حيث تقدم طالب التنفيذ: خليفه بطي مبارك خليفه الشامسي

الصادر لصالحه في الدعوى المذكورة اعلاه والقاضي بالاتي:

١- الزام المنفذ ضده اخلاء العين وتسليمها للمنفذ خالية من الشواغل والزامه بتسليم المنفذ براءة ذمة من الكهرباء والماء

٢- الزام المنفذ ضده بقيمة ايجارية للفترة من ٢٠١٧/١/١ وما يستجد من قيمة ايجارية حتى الاخلاء الفعلي بواقع ٣٨٤٠٠٠ درهم سنويا

٣- الزام المدعي عليه برسوم ومصاريف الدعوى.

لذلك نعلمكم انكم مكلفون بتنفيذ هذا الحكم خلال خمسة عشر يوم من تاريخ النشر وفي حال امتناعكم عن التنفيذ خلال المهلة المبينة سوف يتم اتخاذ الاجراءات القانونية المناسب لتنفيذه.

ادارة تنفيذ الاحكام

فقدان جواز سفر

فقد المدعو / عظمت الله بن رحمت الله ، باكستان الجنسية - جواز سفره رقم (1853272) من يجده عليه الاتصال بتليفون رقم 050/4329788

فقدان جواز سفر

فقد المدعو /كماله كمارى تامانج ، نيبال الجنسية - جواز سفره رقم (07129334) من يجده عليه الاتصال بتليفون رقم 050/7631418

فقدان جواز سفر

فقد المدعو /عمر الباقر عبدالله علي ، السودان الجنسية - جواز سفره رقم (977284) من يجده عليه الاتصال بتليفون رقم 056/3995236

فقدان جواز سفر

فقد المدعو / ايان بيسى ايسبينوسا بريجورا ، الفلبين الجنسية - جواز سفره رقم (9761680) من يجده عليه الاتصال بتليفون رقم 055/1770892

فقدان جواز سفر

فقد المدعو /شموخ احمد محمد محسن العولقي، اليمن الجنسية - جواز سفره رقم (03111876) من يجده عليه الاتصال بتليفون رقم 050/9409791

صحتك في رمضان

حافظي على صحة الأسنان واللثة اثناء الصوم

في شهر رمضان المبارك قد تنسين العناية بأسنانك رغم أهمية العناية بها خلال الصوم للحفاظ على صحتها وقوتها والحفاظ على رائحة نفس منتعشة ومما لا شك فيه أن للصيام فوائد كثيرة صحية للفم والأسنان حيث يساعد على التقليل من التسوس وأمراض اللثة فالبكتيريا النافعة تستطيع البقاء من غير غذاء لفترة طويلة أما البكتيريا الضارة المسببة للتسوس لا تستطيع البقاء طويلا بدون أن تتغذى على السكريات مما يؤدي إلى هلاك كميات كبيرة من البكتيريا الضارة خلال فترة الصوم، وذلك ليس في الفم فقط وإنما في كافة أجزاء الجسم.

وللحفاظ على صحة الفم في رمضان يجب تنظيف الأسنان واللثة جيداً خاصة بعد السحور لتجنب مشاكل التسوس في اليوم التالي، مع مراعاة أن النظام الغذائي في رمضان من العوامل الأساسية التي تؤثر على صحة الفم واللثة، حيث يجب عليك شرب كميات كبيرة من السوائل وتجنب الحلوى و المشروبات الغازية والسكرية، والحرص على تناول الكثير من الخضراوات والفواكه مع التقليل قدر المستطاع من الحلوى السكرية التي تحفل بها موائد الشهر الكريم.

أما السواك ففوائده متعددة للحفاظ على صحة الفم واللثة، ولهذا فهو سنة من سنن الرسول، فقد أثبتت الأبحاث احتواء السواك على العديد من المواد المطهرة و المعقمة التي تقي الفم من الجراثيم والبكتيريا الضارة التي تعلق بالفم، كمادة (إيزوثيوسيانات) الكبريتية التي تعمل كمضاد حيوي طبيعي يمنع نمو البكتيريا التي قد تسبب التسوس للأسنان وكذلك للبكتيريا المسببة لالتهابات اللثة، وتحتوي على مواد طبيعية مثل مادة الليستيرين المستخدمة فى معاجين الأسنان.

كما يحتوي على مادة الكلور و مادة الفلورايد التي تساعد في تبيض الأسنان ومنع تكون طبقة البلاك ولهذا لجأت شركات الأدوية مؤخرا إلى إضافة مستخلص السواك في معاجين الأسنان.

ومما لاشك فيه أن الأغذية تسبب تلون الأسنان، فأي طعام او مشروب ملون يضيف طبقة ملونة للأسنان كالشاي والقهوة، لذلك يجب تناولهم باعتدال وتنظيف الأسنان مرتين يوميا، وخصوصا بعد تناول السكر سواء كان حلوى أو مشروب أو حتى قطعة فاكهة، فعند تناول السكريات لا يتمكن اللعاب من معادلة الحوامض في الفم مما يسبب التسوس ومشاكل اللثة.

كما يجب الابتعاد عن التدخين الذي يسبب زيادة جفاف الفم ومشاكل اللثة أثناء الصوم واعتبار رمضان فرصة ذهبية للإقلاع عن التدخين حرصا على الصحة.

وبالإضافة إلى ما سبق يمكنك إتباع النصائح التالية للحفاظ على صحة الفم واللثة في شهر رمضان:

تناول الشاي الأخضر فهو لا يسبب تلون الأسنان كما يحتوي على مواد فعالة تقتل الجراثيم المسببة للتسوس.

تناول البقدونس والنعناع لاحتوائهم على مواد مطهرة للفم وتمنحه الانتعاش.

الحرص على مضمضة الفم عدة مرات خلال اليوم وخلال الوضوء وذلك لتجنب جفاف الفم أثناء الصوم.

تناول الماء بكميات كافية بين الإفطار والسحور للحفاظ على رطوبة اللثة.

الإقلال من الكافيين للحد الأدنى بعد الإفطار.

استشيري الطبيب في حال أصبت بالتهابات اللثة أو جفاف الفم الزائد عن الحد أثناء الصوم.

رمضان مجالس الأخلاق

من صور القيم الأخلاقية في القرآن

القرآن الكريم هو أصل الأخلاق الإسلامية ، والإسلام يربط بين القول والعمل والقيمة والسلوك . والأخلاق في الإسلام قاسم مشترك على مختلف أوجه الحياة ، سياسية واجتماعية وقانونية وتربوية.

وغاية الأخلاق في الإسلام بناء مفهوم ((التقوى)) الذي يجعل أداء العمل الطيب واجباً محتماً ويجعل تجنب العمل الضار واجباً محتماً، ويجعل الخوف من الله أقوى .

فالقيم الأساسية في الإسلام ثابتة لا تتغير لأنها صالحة لكل زمان ومكان وإن الأخلاق والعقيدة والشريعة ليست من صنع الإنسان ولذلك فهي قائمة على الزمان ما بقي الزمان على اختلاف البيئات والعصور وإن الحق سيظل هو الحق لا يتغير.

ولذلك فإن أبرز قواعد الإسلام هو (ثبات القيم) وبالتالي (ثبات الأخلاق) وإن الالتزام الخلقي هو قانون أساسي يمثل المحور الذي تدور حوله القيم الأخلاقية فإذا زالت فكرة الالتزام قضي على جوهر الهدف الأخلاقي، ذلك انه إذا انعدم الالتزام انعدمت المسؤولية وإذا انعدمت المسؤولية ضاع كل أمل في وضع الحق في نصابه .

والإسلام يحمل قواعد نظرية أخلاقية متكاملة تقود إلى الفضائل في أحسن ما تكون عليه، وهذا ينبع من غاية رسالة الإسلام التي هي رحمة للعالمين.

وفي النص القرآني نجد أن كلمة (خُلُق) قد وردت مرتين :

الأولى : في رد قوم هود عليه السلام عندما دعاهم لعدم التعلق بالدنيا والتطاول بالعمران، وأن يعبدوا الله فذلك أقوم وافضل لهم . فأجابوه وفق ما جاء في الآية الكريمة (إِنْ هَذَا إِلَّا خُلُقُ الْأَوَّلِينَ(١٣٧)) (الشعراء).

فردهم هذا يتضمن مقولة مفادها : أن هذا الذي جئتنا به، هو سنة وعادة قوم سبقوك في الظهور، وادّعوا مثل دعواك.

وفي تلمس معاني هذه الآية الكريمة يتبين لنا أن دعوة الأنبياء والرسل كانت دوما تعتمد خطاً واحدا في منهاجها الأخلاقي الذي يقود إلى صلاح المجتمعات، وصلاح الأفراد.

الثانية : في قوله تعالى : (وَإِنَّكَ لَعَلى خُلُقٍ عَظِيمٍ(٤))(القلم).

جاء الخطاب من الله تعالى إلى النبي محمد صلى الله عليه ، وهو من كانت سيرته سنة يقتدى بها. وتؤكد كتب السيرة انه لم يكن لبشر ما كان ! للنبي محمد صلى الله عليه وآله وسلم من الأخلاق، فقد كان أحسن الناس خلقاً.. وأكثرهم محبة ورأفة ورحمة.

فدلت الآية على أن المتصف بما في القرآن من مكارم الأخلاق أنه يكون على خلق عظيم وذلك لعظم ما في القرآن من مكارم الأخلاق ، فمن ذلك قوله تعالى: (وَإِنْ طَلَّقْتُمُوهُنَّ مِنْ قَبْلِ أَنْ تَمَسُّوهُنَّ وَقَدْ فَرَضْتُمْ لَهُنَّ فَرِيضَةً فَنِصْفُ مَا فَرَضْتُمْ إِلَّا أَنْ يَعْفُونَ أَوْ يَعْفُوَ الَّذِي بِيَدِهِ عُقْدَةُ النِّكَاحِ وَأَنْ تَعْفُوا أَقْرَبُ لِلتَّقْوَى وَلَا تَنْسَوُا الْفَضْلَ بَيْنَكُمْ إِنَّ اللَّهَ بِمَا تَعْمَلُونَ بَصِيرٌ(٢٣٧)) (البقرة).

فانظر ما في هذه الآية من الحض على مكارم الأخلاق من الأمر بالعفو والنهي عن نسيان الفضل.

وقال تعالى:(وَلَا يَجْرِمَنَّكُمْ شَنَآنُ قَوْمٍ أَنْ صَدُّوكُمْ عَنِ الْمَسْجِدِ الْحَرَامِ أَنْ تَعْتَدُوا وَتَعَاوَنُوا عَلَى الْبِرِّ وَالتَّقْوَى وَلَا تَعَاوَنُوا عَلَى الْإِثْمِ وَالْعُدْوَانِ وَاتَّقُوا اللَّهَ إِنَّ اللَّهَ شَدِيدُ الْعِقَابِ(٢)) (المائدة).

فانظر ما في هذه الآيات من مكارم الأخلاق والأمر بأن تعامل من عصى الله فيك بأن تطيع الله فيه. وقال تعال: (وَاعْبُدُوا اللَّهَ وَلَا تُشْرِكُوا بِهِ شَيْئًا وَبِالْوَالِدَيْنِ إِحْسَانًا وَبِذِي الْقُرْبَى وَالْيَتَامَى وَالْمَسَاكِينِ وَالْجَارِ ذِي الْقُرْبَى وَالْجَارِ الْجُنُبِ وَالصَّاحِبِ بِالْجَنْبِ وَابْنِ السَّبِيلِ وَمَا مَلَكَتْ أَيْمَانُكُمْ إِنَّ اللَّهَ لَا يُحِبُّ مَنْ كَانَ مُخْتَالًا فَخُورًا(٣٦)) (النساء).

فهذه الآية تأمر بالإحسان إلى المحتاجين والضعفاء .

وقال تعالى: (إِنَّ اللَّهَ يَأْمُرُ بِالْعَدْلِ وَالْإِحْسَانِ وَإِيتَاءِ ذِي الْقُرْبَى وَيَنْهَى عَنِ الْفَحْشَاءِ وَالْمُنْكَرِ وَالْبَغْيِ يَعِظُكُمْ لَعَلَّكُمْ تَذَكَّرُونَ(٩٠)) (النحل)

وقال تعالى:(وَلَا تَقْرَبُوا الْفَوَاحِشَ مَا ظَهَرَ مِنْهَا وَمَا بَطَنَ وَلَا تَقْتُلُوا النَّفْسَ الَّتِي حَرَّمَ اللَّهُ إِلَّا بِالْحَقِّ ذَلِكُمْ وَصَّاكُمْ بِهِ لَعَلَّكُمْ تَعْقِلُونَ(١٥١)) (الأنعام).

وقال تعالى: (إِنَّ اللَّهَ يَأْمُرُكُمْ أَنْ تُؤَدُّوا الْأَمَانَاتِ إِلَى أَهْلِهَا وَإِذَا حَكَمْتُمْ بَيْنَ النَّاسِ أَنْ تَحْكُمُوا بِالْعَدْلِ إِنَّ اللَّهَ نِعِمَّا يَعِظُكُمْ بِهِ إِنَّ اللَّهَ كَانَ سَمِيعًا بَصِيرًا(٥٨)) (النساء)

وقال تعالى: (يَا أَيُّهَا الَّذِينَ آمَنُوا اجْتَنِبُوا كَثِيرًا مِنَ الظَّنِّ إِنَّ بَعْضَ الظَّنِّ إِثْمٌ وَلَا تَجَسَّسُوا وَلَا يَغْتَبْ بَعْضُكُمْ بَعْضًا أَيُحِبُّ أَحَدُكُمْ أَنْ يَأْكُلَ لَحْمَ أَخِيهِ مَيْتًا فَكَرِهْتُمُوهُ وَاتَّقُوا اللَّهَ إِنَّ اللَّهَ تَوَّابٌ رَحِيمٌ(١٢))(الحجرات).

إلى غير ذلك من الآيات الدالة على ما يدعو إليه القرآن من مكارم الأخلاق ومحاسن العادات.

فعنوان الأخلاق الإسلامية استمد منه الرحمة، الرحمة من الإنسان لأخيه الإنسان، والرحمة من الإنسان للحيوان فلا يجهده أو يحمله فوق طاقته.

والرحمة تكون من الإنسان للطبيعة فلا يعبث بثرواتها التي هي خيرات أمده الله بها.

فالأخلاق الإسلامية ينبوع رحمة يوصل إلى الفضيلة مما يثمر سعادة عامة شاملة لكل أبناء المجتمعات .

فالخلق كلهم عباد الله. وتبدو الحاجة اليوم أكثر منها في أي وقت مضى للالتزام بالخلق القرآني.

الحديث الشريف

قل آمنت بالله ثم استقم

إن غاية ما يتطلع إليه الإنسان المسلم ، أن تتضح له معالم الطريق إلى ربّه ، فتراه يبتهل إليه في صلاته كل يوم وليلة أن يهديه الصراط المستقيم ، كي يتخذه منهاجا يسيرعليه ، وطريقا يسلكه إلى ربه ، حتى يظفر بالسعادة في الدنيا والآخرة .

ومن هنا جاء الصحابي الجليل سفيان بن عبدالله رضي الله عنه ، إلى النبي صلى الله عليه وسلم ، وانتهز الفرصة ليسأله عن هذا الشأن الجليل ، فجاءته الإجابة من مشكاة النبوة لتثلج صدره ، بأوضح عبارة ، وأوجز لفظ : (قل آمنت بالله ، ثم استقم) .

عن أبي عمرو سفيان بن عبد الله الثقفي ، رضي الله عنه قال :

قلت : يا رسول الله ، قل لي في الإسلام قولاً لا أسأل عنه أحدا غيرك ، قال : (قل آمنت بالله ، ثم استقم) رواه مسلم في صحيحه .

إن هذا الحديث على قلة ألفاظه ، يضع منهجا متكاملا للمؤمنين ، وتتضح معالم هذا المنهج ببيان قاعدته التي يرتكز عليها ، وهي الإيمان بالله : (قل آمنت بالله) ، فهذا هو العنصر الذي يغير من سلوك الشخص وأهدافه وتطلعاته ، وبه يحيا القلب ويولد ولادة جديدة تهيئه لتقبل أحكام الله وتشريعاته ، ويقذف الله في روحه من أنوار هدايته ، فيعيش آمنا مطمئنا ، ناعما بالراحة والسعادة ، قال الله تعالى مبينا حال المؤمن : (أو من كان ميتا فأحييناه وجعلنا له نورا يمشي به في الناس كمن مثله في الظلمات ليس بخارج منها) (الأنعام : ١٢٢) ، فبعد أن كان خاوي الروح ، ميّت القلب ، دنيوي النظرة ، إذا بالنور الإيماني يملأ جنبات روحه ، فيشرق منها القلب ، وتسمو بها الروح ، ويعرف بها المرء حقيقة الإيمان ومذاقه.

فإذا ذاق الإنسان حلاوة الإيمان ، وتمكنت جذوره في قلبه ، استطاع أن يثبت على الحق ، ويواصل المسير ، حتى يلقى ربّه وهو راض عنه ، ثم إن ذلك الإيمان يثمر له العمل الصالح ، فلا إيمان بلا عمل ، كما أنه لا ثمرة بلا شجر ، ولهذا جاء في الحديث : (ثم استقم) فرتّب الاستقامة على الإيمان ، فالاستقامة ثمرة ضرورية للإيمان الصادق ، ويجدر بنا في هذا المقام أن نستعرض بعضاً من جوانب الاستقامة المذكورة في الحديث .

إن حقيقة الاستقامة ، أن يحافظ العبد على الفطرة التي فطره الله عليها ، فلا يحجب نورها بالمعاصي والشهوات ، مستمسكا بحبل الله ، كما قال ابن رجب رحمه الله : " والاستقامة في سلوك الصراط المستقيم ، وهو الدين القويم من غير تعويج عنه يمنة ولا يسرة ، ويشمل ذلك فعل الطاعات كلها : الظاهرة والباطنة ، وترك المنهيات كلها " ، وهو بذلك يشير إلى قوله تعالى : (فأقم وجهك للدين حنيفا فطرة الله التي فطر الناس عليها لا تبديل لخلق الله ذلك الدين القيم ولكن أكثر الناس لا يعلمون) (الروم : ٣٠).

وقد أمر الله تعالى بالاستقامة في مواضع عدة من كتابه ، منها قوله تعالى : (فاستقم كما أمرت ومن تاب معك) (هود : ١١٢) ، وبيّن سبحانه هدايته لعباده المؤمنين إلى طريق الاستقامة ، كما قال عزوجل : (وإن الله لهاد الذين آمنوا إلى صراط مستقيم) (الحج : ٥٤)، وجعل القرآن الكريم كتاب هداية للناس ، يقول الله تعالى في ذلك : (كتاب أنزلناه إليك لتخرج الناس من الظلمات إلى النور بإذن ربهم إلى صراط العزيز الحميد) (إبراهيم : ١).

ولئن كانت الاستقامة تستدعي من العبد اجتهاداً في الطاعة ، فلا يعني ذلك أنه لا يقع منه تقصير أو خلل أو زلل ، بل لا بد أن يحصل له بعض ذلك ، بدليل أن الله تعالى قد جمع بين الأمر بالاستقامة وبين الاستغفار في قوله : (فاستقيموا إليه واستغفروه) (فصلت : ٦) ، فأشار إلى أنه قد يحصل التقصير في الاستقامة المأمور بها ، وذلك يستدعي من العبد أن يجبر نقصه وخلله بالتوبة إلى الله عزوجل ، والاستغفار من هذا التقصير ، وهذا كقوله صلى الله عليه وسلم : (استقيموا ولن تحصوا) رواه أحمد ، وقوله أيضا : (سددوا وقاربوا) رواه البخاري .

والمقصود منه المحاولة الجادة للسير في هذا الطريق، والعمل على وفق ذلك المنهج على قدر استطاعته وإن لم يصل إلى غايته، شأنه في ذلك شأن من يسدد سهامه إلى هدف ، فقد يصيب هذا الهدف ، وقد تخطئ رميته ، لكنه بذل وسعه في محاولة تحقيق ما ينشده ويصبو إليه .

وللاستقامة ثمار عديدة لا تنقطع ، فهي باب من أبواب الخير ، وبركتها لا تقتصر على صاحبها فحسب ، بل تشمل كل من حوله ، ويفهم هذا من قوله تعالى : (وأن لو استقاموا على الطريقة لأسقيناهم ماء غدقا) (الجن : ١٦) ، وتستمر عناية الله بعباده المستقيمين على طاعته حتى ينتهي بهم مطاف الحياة ، وهم ثابتون على كلمة التوحيد ، لتكون آخر ما يودعون بها الدنيا ، كما قال الله تعالى : (إن الذين قالوا ربنا الله ثم استقاموا تتنزل عليهم الملائكة ألا تخافوا ولا تحزنوا وأبشروا بالجنة التي كنتم توعدون ، نحن أولياؤكم في الحياة الدنيا وفي الآخرة ولكم فيها ما تشتهي أنفسكم ولكم فيها ما تدعون ، نزلا من غفور رحيم) (فصلت : ٣٠-٣٢) .

وإذا أردنا أن تتحقق الاستقامة في البدن فلا بد من استقامة القلب أولا ، لأن القلب هو ملك الأعضاء ، فمتى استقام القلب على معاني الخوف من الله ، ومحبته وتعظيمه ، استقامت الجوارح على طاعة الله ، ثم يليه في الأهمية : استقامة اللسان ، لأنه الناطق بما في القلب والمعبّر عنه ، نسأل الله أن يهدينا إلى صراطه المستقيم ، صراط الذين أنعم عليهم من النبيين والصديقين والشهداء والصالحين ، وحسن أولئك رفيقا .

همسات رمضانية

رب جواد رحيم

ما اجمل هذا النداء الكريم، في كل ليلة من ليالي رمضان، من رب جواد رحيم، يجزل العطاء، ويجود بالمزيد، وقبل النداء أمهلني، لنرصد حالة الكون من حوالينا، وقد تغيرت ملامحها، وطهرت مناكبها، وازينت لأهلها، هكذا يخبرنا الصادق المصدوق صلى الله عليه وسلم في الحديث الصحيح: (إذا كان أول ليلة من شهر رمضان صفدت الشياطين ومردة الجن، وغلقت أبواب النار فلم يفتح منها باب، وفتحت أبواب الجنة فلم يغلق منها باب)، فلا مكان لمظاهر الشر في الأرض تؤذي الصائمين وقد أمسوا في صبح رمضان أشبه بالملائكة الأطهار، خلوفهم أطيب من ريح المسك، وقلوبهم أرق برحمة الله، فلتغلق النار أبوابها، وليرحل الشيطان الداعي لها، ولتفتح الجنان أبوابها لتنزل رحمة الله على العباد كلهم، ومن ثم يقول الحبيب صلى الله عليه وسلم: (وينادى مناد كل ليلة: يا باغي الخير أقبل ويا باغي الشر أقصر)، فإنه زمان رمضان الاستثنائي، فكما حدث في الكون كله طارئ لقدوم الضيف الكريم من رب كريم، فلتوقظ منا الهمم، ولنجب النداء، ولنحل عن عاداتنا السيئة، غفلة ونوما وإسرافا وإعراضا، وجالس نفسك الليلة، لتخط لنفسك برنامجا يليق بالمقام، ويستجيب لنادي الرحمان، بنده الأول توبة نصوح، والثاني عمارة المسجد، والثالث رفقة كتاب الله، وأما الرابع وما يتبعه فعلى قدر شوقك تعزم، وعلى قدر همتك تعط.

سورة مريم

هدي القرآن

(قَالَ إِنَّكَ لَنْ تَسْتَطِيعَ مَعِيَ صَبْرًا (67) وَكَيْفَ تَصْبِرُ عَلَى مَا لَمْ تُحِطْ بِهِ خُبْرًا (68) قَالَ سَتَجِدُنِي إِنْ شَاءَ اللَّهُ صَابِرًا وَلَا أَعْصِي لَكَ أَمْرًا (69) قَالَ فَإِنِ اتَّبَعْتَنِي فَلَا تَسْأَلْنِي عَنْ شَيْءٍ حَتَّى أُحْدِثَ لَكَ مِنْهُ ذِكْرًا (70) فَانْطَلَقَا حَتَّى إِذَا رَكِبَا فِي السَّفِينَةِ خَرَقَهَا قَالَ أَخَرَقْتَهَا لِتُغْرِقَ أَهْلَهَا لَقَدْ جِئْتَ شَيْئًا إِمْرًا (71) قَالَ أَلَمْ أَقُلْ إِنَّكَ لَنْ تَسْتَطِيعَ مَعِيَ صَبْرًا (72) قَالَ لَا تُؤَاخِذْنِي بِمَا نَسِيتُ وَلَا تُرْهِقْنِي مِنْ أَمْرِي عُسْرًا (73) فَانْطَلَقَا حَتَّى إِذَا لَقِيَا غُلَامًا فَقَتَلَهُ قَالَ أَقَتَلْتَ نَفْسًا زَكِيَّةً بِغَيْرِ نَفْسٍ لَقَدْ جِئْتَ شَيْئًا نُكْرًا (74) قَالَ أَلَمْ أَقُلْ لَكَ إِنَّكَ لَنْ تَسْتَطِيعَ مَعِيَ صَبْرًا (75) قَالَ إِنْ سَأَلْتُكَ عَنْ شَيْءٍ بَعْدَهَا فَلَا تُصَاحِبْنِي قَدْ بَلَغْتَ مِنْ لَدُنِّي عُذْرًا (76) فَانْطَلَقَا حَتَّى إِذَا أَتَيَا أَهْلَ قَرْيَةٍ اسْتَطْعَمَا أَهْلَهَا فَأَبَوْا أَنْ يُضَيِّفُوهُمَا فَوَجَدَا فِيهَا جِدَارًا يُرِيدُ أَنْ يَنْقَضَّ فَأَقَامَهُ قَالَ لَوْ شِئْتَ لَاتَّخَذْتَ عَلَيْهِ أَجْرًا (77)).

هنا يبدأ العبد الصالح يُملي شروط هذه الصُّحْبة ويُوضّح لموسى عليه السلام طبيعة علْمه ومذهبه، فمذهبُك غير مذْهبي، وعلمي من كيس غير كيسك، وسوف ترى مني تصرفات لن تصبر عليها؛ لأنه لا علْم لك ببواطنها، وكأنه يلتمس له عُذْراً على عدم صَبْره معه؛ لذلك يقول: (وَكَيْفَ تَصْبِرُ على مَا لَمْ تُحطْ به خُبْراً) .

فلا تحَزَن لأني قُلت: لن تستطيع معي صبراً؛ لأن التصرفات التي ستعترض عليها ليس لك خُبر بها، وكيف تصبر على شيء لا علْمَ لك به؟

ونلحظ في هذا الحوار بينَ موسى والخضر عليهما السلام أدبَ الحوار واختلافَ الرأي بين طريقتين: طريقة الأحكام الظاهرية، وطريقة ما خلف الأحكام الظاهرية، وأن كلاً منهما يقبَل رأيَ الآخر ويحترمه ولا يعترض عليه أو يُنكره، كما نرى أصحاب المذاهب المختلفة ينكر بعضهم على بعض، بل ويُكفّر بعضهم بعضاً، فإذا رأوْا مثلاً عبداً مَنْ عباد الله اختاره الله بشيء من الفيوضات، فكانت له طريقة وأتباع نرى من ينكر عليه، وربما وصل الأمر إلى الشتائم والتجريح، بل والتكفير.

لقد تجلى في قول الخضر: (وَكَيْفَ تَصْبِرُ على مَا لَمْ تُحطْ به خُبْراً) (الكهف: ٦٨) مظهر منَ مظاهر أدب المعلّم مَع المتعلّم، حيث احترم رأيه، والتمس له العُذْر إن اعترض عليه، فلكُلٍّ منهما مذهبه الخاص، ولا يحتج بمذهب على مذهب آخَر.

فماذا قال المتعلم بعد أن استمع إلى هذه الشروط؟ (قَالَ ستجدني إن شَآءَ الله. .) .

أي: أنا قابل لشَروطك أيُّها المعلم فاطمئن، فلن أجادلك ولنْ أعارضك في شيء. وقدّم المشيئة فقال: (إن شَآءَ الله. .) (الكهف: ٦٩) ليستميله إليه ويُحنّن قلْبه عليه (صَابراً. .) (الكهف: ٦٩) على ما تفعل مهما كان (وَلاَ أَعْصي لَكَ أمْراً) (الكهف: ٦٩) وهكذا جعل نفسه مأموراً، فالمعلم آمراً، والمتعلّم مأمور.

وهذا تأكيد من الخضر لموسى، وبيان للطريقة التي يجب اتباعها في مصاحبته: إنْ تبعتني فلا تسألْني حتى أخبرك، وكأنه يُعلّمه أدب تناول العلم والصبر عليه، وعدم العجلة لمعرفة كل أمر من الأمور على حدة.

ثم يقول الحق سبحانه: (فانطلقا ...) .

(فانطلقا) سارا معاً، حتى ركبا سفينة، وكانت مُعَدَّة لنقل الركاب، فما كان من الخضر إلا أنْ بادر إلى خَرْقها وإتلافها، عندها لم يُطق موسى هذا الأمر، وكبُرت هذه المسألة في نفسه فلَم يصبر عليها فقال: (أَخَرَقْتَهَا لِتُغْرِقَ أَهْلَهَا لَقَدْ جِئْتَ شَيْئاً إِمْراً) (الكهف: ٧١)

أي: أمراً عجيباً أو فظيعاً. ونسى موسى ما أخذه على نفسه من طاعة العبد الصالح وعدم عصيانه والصبر على ما يرى من تصرفاته.

كأن الحقَّ تبارك وتعالى يريد أن يُعلّمنا أن الكلام النظري شيء، والعمل الواقعي شيء آخر، فقد تسمع من أحدهم القول الجميل الذي يعجبك، فإذا ما جاء وقت العمل والتنفيذ لا تجد شيئاً؛ لأن الكلام قد يُقال في أول الأمر بعبارة الأريحية، كمن يقول لك: أنا رَهْن أمرك ورقبتي لك، فإذا ما أحوجك الواقع إليه كنت كالقابض على الماء لا تجد منه شيئاً.

ونلحظ هنا أن موسى عليه السلام لم يكتف بالاستفهام: (أَخَرَقْتَهَا لِتُغْرِقَ أَهْلَهَا. .) (الكهف: ٧١) بل تعدَّى إلى اتهامه بأنَه أتَى أمراً منكراً فظيعاً؛ لأن كلام موسى النظري شيء ورؤيته لخرق السفينة وإتلافها دون مبرر شيء آخر؛ لأن موسى استحضر بالحكم الشرعي إتلاف مال الغير، فضلاً عن إغراق ركاب السفينة، فرأى الأمر ضخماً والضرر كبيراً، هذا لأن موسى يأخذ من كيس والخضر يأخذ من كيس آخر.

وهذا درس آخر من الخضر لموسى عليهما السلام يقول: إن كلامي لك كان صادقاً، وقد حذرتُك أنك لن تصبرَ على ما ترى من تصرفاتي، وها أنت تعترض عليَّ، وقد اتفقنا وأخذنا العهد ألاّ تسألني عن شيء حتى أخبرك أنا به.

ثم يقول الحق سبحانه: (قَالَ لاَ تُؤَاخِذْني بِمَا نَسيتُ ...) .

يعتذر موسى عليه السلام عما بدر منه لمعلمه، ويطلب منه مسامحته وعدم مؤاخذته (وَلاَ تُرْهِقْني منْ أَمْري عُسْراً) (الكهف: ٧٣) أي: لا تُحمّلني من أمر اتباعك عُسْراً ومشقة. فسامحه الخضر وعاود السير.

تلاحظ أن الاعتداء الأول من الخضر كان على مال أتلفه، وهنا صعَّد الأمر إلى قتْل نفس زكية دون حق، فبأيِّ جريرة يُقتل هذا الغلام الذي لم يبلغ رُشْده؟ لذلك قال في الأولى: (لَقَدْ جِئْتَ شَيْئاً إِمْراً) (الكهف: ٧١) أي عجيباً أما هنا فقال: (لَّقَدْ جِئْتَ شَيْئاً نُّكْراً) (الكهف: ٧٤) أي: مُنكَراً؛ لأن الجريمة كبيرة.

والنفس الزكية: الطاهرة الصافية التي لم تُلوِّثها الذنوب ومخالفة التكاليف الإلهية.

وكذلك يأتي الرد من الخضْر مخالفاً للرد الأول، ففي المرة الأولى قال: (أَلَمْ أَقُلْ إِنَّكَ لَن تَسْتَطيعَ مَعيَ صَبْراً) (الكهف: ٧٢)

أي: قلت كلاماً عاماً، أما هنا فقال: (قَالَ أَلَمْ أَقُلْ لَّكَ إِنَّكَ لَن تَسْتَطيعَ مَعيَ صَبْراً) .

وأكَّدها وأرده بالكلام أي: قُلت لك أنت.

ثم بعد المرة الثانية التي يقاطع فيها موسى معلمه الخضر يأخذ عهداً جديداً على نفسه.

وهكذا قطع موسى عليه السلام الطريق على نفسه، وأعطى لها فرصة واحدة يتم بعدها الفراق؛ لذلك في الحديث أن رسول الله صَلَّى الله عَلَيْه وَسَلَّمَ قال: (رحمنا الله، ورحم أخي موسى لو صبر لعرفنا الكثير) .

فهذه هي الثالثة، وليس لموسى عذر بعد ذلك.

ومعنى: (قَدْ بَلَغْتَ من لَّدُنّي عُذْراً) (الكهف: ٧٦) أي: قد فعلت معي كلَ ما يمكن فعله، وليس لي عُذْر بعد ذلك.

ثم يقول سبحانه: (فانطلقا حتى إِذَآ أَتَيَآ أَهْلَ قَرْيَةٍ ...) .

استطعم: أي طلب الطعام، وطلَبُ الطعام هو أصدق أنواع السؤال، فلا يسأل الطعام إلا جائع محتاج، فلو سأل مالاً لقلنا: إنه يدخره، إنما الطعام لا يعترض عليه أحد، ومنْعُ الطعام عن سائله دليل بُخْل ولُؤْم متأصل في الطباع، وهذا ما حدث منْ أهل هذه القرية التي مَرّا بها وطلبَا الطعام فمنعوهما.

والمتأمل في الآية يجد أن أسلوب القرآن يُصوّر مدى بُخْل هؤلاء القوم ولُؤْمهم وسُوء طباعهم، فلم يقُلْ مثلاً: فأبوا أن يطعموهما، بل قال: (فَأَبَوْاْ أَن يُضَيِّفُوهُمَا. .) (الكهف: ٧٧) وفرْق بين الإطعام والضيافة، أَبَوْا الإطعام يعني منعوهما الطعام، لكن أَبَوْا أن يُضيّفوهما، يعني كل ما يمكن أنْ يُقدَّم للضيف حتى مجرد الإيواء والاستقبال، وهذا مُنْتَهى ما يمكن تصوُّره من لُؤْم هؤلاء الناس.

وتلحظ أيضاً تكرار كلمة (أَهْلَ) فلما قال: (أَتَيَآ أَهْلَ قَرْيَةٍ) (الكهف: ٧٧) فكان المقام للضمير فيقول: اسْتطعموهم، لكنه قال: (استطعمآ أَهْلَهَا. .) (الكهف: ٧٧) لأنهم حين دخلوا القرية: هل قابلوا كل أهلها، أم قابلوا بعضهم الذين واجهوهم أثناء الدخول؟

بالطبع قابلوا بعضهم، أما الاستطعام فكان لأهل القرية جميعاً، كأنهما مرّا على كل بيت في القرية وسألا أهلها جميعاً واحداً تلو الآخر دون جدوى، كأنهم مجمعون على البُخْل ولُؤْم الطباع.

ثم يقول الحق سبحانه وتعالى: (فَوَجَدَا فيهَا جِدَاراً يُريدُ أَن يَنقَضَّ فَأَقَامَهُ. .) (الكهف: ٧٧)

أيَ: لم يلبثا بين هؤلاء اللئام حتى وَجَدا جداراً يريد أنْ ينقضَ، ونحن نعرف أن الإرادة لا تكون إلا للمفكر العاقل، فإنْ جاءت لغير العاقل فهي بمعنى: قَرُب.

أي: جداراً قارب أنْ ينهار، لما نرى فيه من علامات كالتصدُّع والشُروخ مثلاً.

وهذا الفهم يتناسب مع أصحاب التفكير السطحي وضَيّقي الأفق، أما أصحاب الأفق الواسع الذين يعطون للعقل دوره في التفكير والنظر ويُدققون في المسائل فلا مانع لديهم أنْ يكون للجدار إرادة على أساس أن لكل شيء في الكون حياةً تناسبه، ولله تعالى أن يخاطبه ويكون بينهما كلام.

ألم يقل الحق سبحانه: (فَمَا بَكَتْ عَلَيْهِمُ السمآء والأرض. .) (الدخان: ٢٩)

فإذا كانت السماء تبكي فقد تعدَّتْ مجرد الكلام، وأصبح لها أحاسيس ومشاعر، ولديها عواطف قد تسمو على عواطف البشر، فقوله: (فَمَا بَكَتْ عَلَيْهِمُ السمآء والأرض. .) (الدخان: ٢٩) دليل على أنها تبكي على فَقْد الصالحين.

وقد سُئل الإمام علي رَضيَ اللَّهُ عَنْه عن هذه المسألة فقال: (نعم، إذا مات المؤمن بكى عليه موضعان: موضع في السماء وموضوع في الأرض، أما موضعه في الأرض فموضع مُصلاّه، أما موضعه في السماء فهو مصعد عمله) .

وهذا دليل انسجام العبد المؤمن مع الكَوْن من حوله، فالكون ساجد لله مُسبِّح لله طائع لله يحب الطائعين وينُبو بالعاصين ويكرههم ويلعنهم؛ لذلك العرب تقول: (نَبَا به المكان) أي: كرهه لأنه غير منسجم معه، فالمكان طائع وهو عاصٍ، والمكان مُسبِّح وهو غافل.

وعلى هذا الفهم فقوله تعالى: (يُريدُ أَن يَنقَضَّ. .) (الكهف: ٧٧) قول على حقيقته.

إذن: فهذه المخلوقات لها إحساس ولها بكاء، وتحزن لفقد الأحبة، وفي الحديث أن النبي صَلَّى الله عَلَيْه وَسَلَّمَ قال: (إني لأعرف حجراً بمكة كان يسلم عليَّ قبل أن أُبعث) .

ورُوي في السيرة حنين الجِذع إلى رسول الله، وتسبيح الحَصى في يده صَلَّى الله عَلَيْه وَسَلَّمَ . وسبق أن أوضحنا هذه المسألة فقلنا: لا ينبغي أن نقول: سَبَّح الحصى في يد رسول الله؛ لأن الحصى يُسبِّح أيضاً في يد أبي جهل، لكن نقول: سمع رسول الله صَلَّى الله عَلَيْه وَسَلَّمَ تسبيح الحصى في يديه.

ولا غَرابة أن يعطينا القرآن أمثلة لكلام هذه الأشياء، فقد رأينا العلماء في العصر الحديث يبحثون في لغة للأسماك، ولغة للطير، ولغة للوطاويط التي أخذوا منها فكرة الرادار، بل وتوصلوا إلى أن الحيوان يستشعر بوقوع الزلزال وخاصة الحمار، وأنها تفرّ من المكان قبل وقوع الزلزال مباشرة. إذن: فلهم وسائل إدراك، ولهم لغة يتفاهمون بها، ولهم منطق يعبرون به.

ثم يقول الحق سبحانه عن فعْل الخضر مع الجدار الذي قارب أن ينقض (فَأَقَامَهُ. .) (الكهف: ٧٧) أي: أصلحه ورمَّمه (قَالَ لَوْ شِئْتَ لَتَّخَذْتَ عَلَيْهِ أَجْراً. .) (الكهف: ٧٧)

هذا قول موسى عليه السلام لما رأى لُؤْمَ القوم وخِسّتهم، فقد طلبنا منهم الطعام فلم يُطْعمونا، بل لم يقدموا لنا مجرد المأوى، فكيف نعمل لهم مثل هذا العمل دون أجرة؟

وجاء هذا القول من موسى عليه السلام لأنه لا يعلم الحكمة من وراء هذا العمل.

عن كتاب: تفسير الشعراوي

نفحات

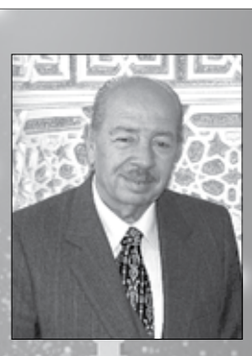

يوسف في القصر

كان لرأي أحد أخوة يوسف أثر مباشر لعدم قتله حيث قال أحد أخوة يوسف لا تقتلوا يوسف وألقوه في طريق منحدر ينتهي ببئر، فمرت قافلة فأخذوه معهم واشتراه عزيز مصر وكانت امرأته حاضرة فقالت لزوجها"عسى أن ينفعنا أو نتخذه ولدا"، فعاش يوسف عليه السلام فى القصر وتلك عناية الله له، ولا يزال يوسف سابحا في بحر من التمكين الإلهي وقد منّ الله عليه من غيبه الذي يكشف أبعاد الحكمة وأعماق المعرفة، وهذا أمر قد يغيب عن كثيرين ولكنه لا يغيب عن يوسف عليه السلام، وقد أصّلت آيات القرآن تلك المعانى الروحية السامية بقوله تعالى "وَلِنُعَلِّمَهُ من تَأْوِيل الأَحَاديث وَاللَّه غَالبٌ عَلَى أَمْره وَلَكنَّ أَكْثَرَ النَّاس لاَ يَعْلَمُونَ"، فكلما ارتقت الحياة المدنية وتحضرت كلما صقلت المواهب الفكرية وكثر الجدل وتنوعت الأحاديث، فللمدينة حديث وللقصر أيضا حديث، لأن كل ما يُفرض على الناس أو يُطبّق عليهم ما هو إلا من وحي تلك الأحاديث، ويبدو أن قصر العزيز كان يشهد كثيرا من اللقاءات والإجتماعات التى يشارك فيها علية القوم كالأمراء والوزراء والقواد وأصحاب المواهب والملكات الفكرية ورجال الدين وطليعة من العلماء والحكماء، بخلاف ما تعج به أمثال هذه القصور من السهرات والحفلات، وكان ذلك هو مجتمع القصر الذى عايشه يوسف عن قرب، ويبدو أن يوسف باحتكاكه بمجتمع القصر قد لفت الأنظار إليه من خلال رجاحة عقله وبعد نظره رغم صغر سنه، فأضاف إلى طبيعته الروحية ذات الشفافية والجاذبية احترام الآخرين له، ولقد فتح الله عليه بأن منّ عليه بالحكمة التى من شأنها التفوق على حكماء العصر الذين يستلهمون مواقفهم الحكيمة من خلال خبراتهم ومدركاتهم، فهي حكمة قائمة على العقل وحده، ومع ذلك فقد تخطئ هذه الحكمة وقد تصيب، أما الحكمة الإلهية فلا تخطئ لأنها تعتمد على تأويل الرؤى والإستنارة بإشارات ورموز ذات دلالات ومعان لا يعلم تأويلها إلا العلماء الذين اصطفاهم الله واختارهم، فحكمتهم من وحى الغيب الذى لا يُظهره الله إلا لمن ارتضى، وهنا يجدر التفرقة بين حكيم استند على رؤيته العقلية وحكيم كشف الله له من الحقائق والمعارف والأسرار، فكان يوسف من هذا الصنف الأخير، لقد ظهر على يوسف عليه السلام تلك التعاليم الإلهية من خلال إجاباته وأقواله، ولفت ذلك نظر أقرب الناس إليه والمحتكين به، كأمثال امرأة العزيز والتى سيكون لها الدور البالغ في الاهتمام به وتقديره وحبه.

●● بقلم : زين السماك- مفكر إسلامى

www.zeinelsammak.com

فتاوى رمضان

تَحَرَّوْا لَيْلَةَ الْقَدْرِ فِى الْوِتْرِ مِنَ الْعَشْرِ الأَوَاخِرِ مِنْ رَمَضَانَ

أريد مصدراً من القرآن أو السنة بخصوص أن ليلة القدر تكون في إحدى ليالي العشر الأواخر؟ لدي زميلة تقول: بحثت كثيراً و لم تجد أي مصدر، و أريد أن أقنعها بأنها في العشر الأواخر وأنا لا أريد أن أعطيها جواباً من دون مصدر موثوق!

فنشكرك أولاً على رجوعك إلى أهل العلم لتسألي، تحقيقاً لقوله تعالى "فَاسْأَلُوا أَهْلَ الذِّكْرِ إِنْ كُنْتُمْ لا تَعْلَمُونَ".

ثم اعلمي رحمك الله تعالى: أن ليلة القدر فضلها عظيم ويكفي في فضلها قوله تعالى : " لَيْلَةُ الْقَدْرِ خَيْرٌ مِنْ أَلْفِ شَهْرٍ" وأن من قامها غفر الله له ما تقدم من ذنبه كما في صحيح البخاري أن رسول الله صلى الله عليه وسلم قال :" مَنْ قَامَ لَيْلَةَ الْقَدْرِ إِيمَانًا وَاحْتِسَابًا غُفِرَ لَهُ مَا تَقَدَّمَ مِنْ ذَنْبِهِ".

أما زمانها: فقد وردت أحاديث كثيرة صحيحة في أنها في العشر الأواخر من رمضان ومنها:

أخرج البخاري في صحيحه عَنْ عَائِشَةَ رضي الله عنها أَنَّ رَسُولَ اللَّهِ صلى الله عليه وسلم قَالَ :« تَحَرَّوْا لَيْلَةَ الْقَدْرِ فِى الْوِتْرِ مِنَ الْعَشْرِ الأَوَاخِرِ مِنْ رَمَضَانَ ».

وأخرج البخاري في صحيحه عن عبادة بن الصامت رضي الله عنه قال: "خرج النبي صلى الله عليه وسلم ليخبرنا بليلة القدر، فتلاحى رجلان من المسلمين، فقال: خرجت لأخبركم بليلة القدر، فتلاحى فلان وفلان فَرُفِعَتْ، وعسى أن يكون خيراً لكم، فالتمسوها في التاسعة والسابعة والخامسة".

وهذه الأيام كانت في رمضان وحددتها روايات أخرى في البخاري أيضاً؛ فعن أبي سعيد الخدري رضي الله عنه قال: "اعتكفت مع النبي صلى الله عليه وسلم العشر الأوسط من رمضان، فخرج صبيحة عشرين فخطبنا، وقال: (إنّي رأيت ليلة القدر ثم أُنسيتها . أو نسيتها. فالتمسوها في العشر الأواخر في الوتر، وإنّي رأيت أنّي أسجد في ماء وطين، فمن كان اعتكف معي فليرجع)، فرجعنا، وما نرى في السماء قزعة، فجاءت سحابةٌ فمطرت حتى سال سقف المسجد، وكان من جريد النخل، وأقيمت الصلاة، فرأيت رسول الله صلى الله عليه وسلم يسجد في الماء والطين، حتى رأيت أثر الطين في جبهته".

قال العلماء في شرح الحديث : "والمعنى أنّه أنسي علم تعيينها في تلك السنة، بسبب الخصومة التي حصلت بين الرجلين، فوجههم صلى الله عليه وسلم إلى ضرورة الصلح وإنهاء الخصومات ليكونوا على استعداد لتحري ليلة القدر واستقبالها"، والله أعلم.

أنا أريد أن أختم القران تلاوة في (رمضان) ولكن لا أريد أن أقرأ بسرعة بحيث إني لا أفهم ما قلته، هل يجوز أن أقرأ القرآن قبل رمضان حتى أختمه آخره؟

فإن قراءة القرآن فيها من الخير الكثير والثواب الجزيل ما لا يخفى ويتضاعف ذلك في شهر رمضان، ولكننا لم نقف على حديث أو أثر عن السلف الصالح فيه الأمر بالابتداء بالقراءة من بداية المصحف الشريف عند دخول شهر رمضان، أو التوقف عن متابعة الختمة والرجوع إلى أول المصحف، ولكنهم نصوا على استحباب مواصلة القراءة حتى يختم، فإذا ختم شرع القارئ في بداية ختمة أخرى.

قال النووي في التبيان: يستحب إذا فرغ من الختمة أن يشرع في ختمة أخرى، فقد استحبه السلف.

وروى الترمذي والدارمي عن ابن عباس أن النبي صلى الله عليه وسلم سئل أي العمل أفضل؟ قال: "الحال المرتحل، قيل: وما الحال المرتحل؟ قال: صاحب القرآن يضرب من أول القرآن إلى آخره ومن آخره إلى أوله، كلما حل ارتحل".

وعلى هذا: فلكي أن تشرعي في القرآن كما تشائين في الوقت المناسب بخصوصك قبل رمضان و تختيمه في رمضان، والسنة الختم في رمضان لأن القرآن كان يعرضه عليه جبريل عليه السلام في رمضان مرة وفي آخر رمضان من حياته عرضه عليه مرتين، ثم تدعو الله تعالى لنفسك ولوالديك وللمسلمين أجمعين كما كان السلف الصالح يفعلون، ثم بعد ذلك تبدأ ختمة أخرى وهكذا، والله أعلم.

محاكم دبي
محاكم دبي الابتدائية

العدد ١٢٠٤٦ بتاريخ ٢٠١٧/٦/١٤
اعلان وتكليف بالوفاء بالنشر
في الدعوى رقم ٢٠١٧/١٦٧٥ تنفيذ عمالي

الى المنفذ ضده/١- الساحل الغربي لخدمات تنظيف الأبنية ش.ذ.م.م مجهول محل الاقامة بما ان طالب التنفيذ/رافيندهار اريجي قد أقام عليك الدعوى التنفيذية المذكورة اعلاه والزامك بدفع المبلغ المنفذ به وقدره (٢٨٣٧٦) درهم الى طالب التنفيذ او خزينة المحكمة بالاضافة الى مبلغ (٢١٨٠ درهم) رسوم لخزينة المحكمة. وعليه فان المحكمة ستباشر الاجراءات التنفيذية بحقك في حالة عدم الالتزام بالقرار المذكور خلال ١٥ يوما من تاريخ نشر هذا الاعلان.

رئيس الشعبة

محاكم دبي
محاكم دبي الابتدائية

العدد ١٢٠٤٦ بتاريخ ٢٠١٧/٦/١٤
اعلان وتكليف بالوفاء بالنشر
في الدعوى رقم ٢٠١٧/١٦٩٨ تنفيذ عمالي

الى المنفذ ضده/١- بروتوكول للخدمات الفنية ش.ذ.م.م مجهول محل الاقامة بما ان طالب التنفيذ/ارفيند جايسوال راماوتار جايسوال قد أقام عليك الدعوى التنفيذية المذكورة اعلاه والزامك بدفع المبلغ المنفذ به وقدره (٤٨٨٠) درهم الى طالب التنفيذ او خزينة المحكمة بالاضافة الى مبلغ (٩٠٠ درهم) رسوم لخزينة المحكمة. وعليه فان المحكمة ستباشر الاجراءات التنفيذية بحقك في حالة عدم الالتزام بالقرار المذكور خلال ١٥ يوما من تاريخ نشر هذا الاعلان.

رئيس الشعبة

محاكم دبي
محاكم دبي الابتدائية

العدد ١٢٠٤٦ بتاريخ ٢٠١٧/٦/١٤
اعلان وتكليف بالوفاء بالنشر
في الدعوى رقم ٢٠١٧/١٦٤٠ تنفيذ عمالي

الى المنفذ ضده/١- لمسة ابداع للخدمات الفنية ش.ذ.م.م مجهول محل الاقامة بما ان طالب التنفيذ/عبد الباقي عبد العليم محمد علي عجيل قد أقام عليك الدعوى التنفيذية المذكورة اعلاه والزامك بدفع المبلغ المنفذ به وقدره (١٣٥٠٠,٠٠) درهم الى طالب التنفيذ او خزينة المحكمة بالاضافة الى مبلغ (١١٤٥ درهم) رسوم لخزينة المحكمة. وعليه فان المحكمة ستباشر الاجراءات التنفيذية بحقك في حالة عدم الالتزام بالقرار المذكور خلال ١٥ يوما من تاريخ نشر هذا الاعلان.

رئيس الشعبة

محاكم دبي
محاكم دبي الابتدائية

العدد ١٢٠٤٦ بتاريخ ٢٠١٧/٦/١٤
اعلان وتكليف بالوفاء بالنشر
في الدعوى رقم ٢٠١٧/٣٤٠ تنفيذ عقاري

الى المنفذ ضده/١- ركن اللؤلؤة للتجارة العامة (شركة ذات مسؤولية محدودة) ٢- سيد محمد سيد احمد مرعشى والشهير بـ (سيد محمد مارشاي) مجهول محل الاقامة بما ان طالب التنفيذ/املاك للتمويل (شركة مساهمة عامة) ويمثله: عبداللطيف محمد ابوبكر احمد الحمادي

نعلنكم بالحكم الصادر في الدعوى رقم:٢٠١٦/١٣٩ عقاري كلي يوم الاحد بتاريخ:٢٠١٧/١/١٣ باعتباره سندا تنفيذيا وذلك: ١- بالزامكم بسداد مبلغ وقدره (٦١١١١٠) درهم وتسليمه الى طالب التنفيذ أو خزينة المحكمة خلال ١٥ يوم من تاريخ نشر هذا الاعلان. ٢- بفسخ اتفاقية الاجارة المنتهية بالتملك موضوع الدعوى والزام المدعي عليهما بتسليم العقار موضوع الدعوى والاتفاقية خال من الشواغل للمدعية والغاء اشارة القيد العقاري الواردة بشهادة ملكية بشطب عبارة (تخضع ملكية العقار الى ترتيبات الاجارة المنتهية بالتملك طبقا لعقد الاجارة المنتهي بالتملك وملحقاته المودع لدى الدائرة) الواردة بشهادة ملكية العقار الصادرة من دائرة الاراضي . وعليه فان المحكمة ستباشر الاجراءات التنفيذية بحقك في حالة عدم الالتزام بالقرار المذكور خلال ١٥ يوما من تاريخ نشر هذا الاعلان

رئيس الشعبة

محاكم دبي
محاكم دبي الابتدائية

العدد ١٢٠٤٦ بتاريخ ٢٠١٧/٦/١٤
اعلان وتكليف بالوفاء بالنشر
في الدعوى رقم ٢٠١٧/١٢٢١ تنفيذ تجاري

الى المنفذ ضده/١-سكاي توب للتجارة العامة ش.ذ.م.م مجهول محل الاقامة بما ان طالب التنفيذ/تاجر اليوم للتجارة العامة ش.ذ.م.م قد أقام عليك الدعوى التنفيذية المذكورة اعلاه والزامك بدفع المبلغ المنفذ به وقدره (١٥٣٣٨١) درهم الى طالب التنفيذ او خزينة المحكمة وعليه فان المحكمة ستباشر الاجراءات التنفيذية بحقك في حالة عدم الالتزام بالقرار المذكور خلال ١٥ يوما من تاريخ نشر هذا الاعلان.

رئيس الشعبة

محاكم دبي
محاكم دبي الابتدائية

العدد ١٢٠٤٦ بتاريخ ٢٠١٧/٦/١٤
اعلان وتكليف بالوفاء بالنشر
في الدعوى رقم ٢٠١٧/١٥٨٤ تنفيذ تجاري

الى المنفذ ضده/١- شعبان محمد عبدالحميد علي مجهول محل الاقامة بما ان طالب التنفيذ/شركة دبي فيرست ش.م.خ ويمثله: عباس مهدي السيد خلف الطاهري قد أقام عليك الدعوى التنفيذية المذكورة اعلاه والزامك بدفع المبلغ المنفذ به وقدره (١٥١٢٩٢,٧٠) درهم الى طالب التنفيذ او خزينة المحكمة وعليه فان المحكمة ستباشر الاجراءات التنفيذية بحقك في حالة عدم الالتزام بالقرار المذكور خلال ١٥ يوما من تاريخ نشر هذا الاعلان.

رئيس الشعبة

محاكم دبي
محاكم دبي الابتدائية

العدد ١٢٠٤٦ بتاريخ ٢٠١٧/٦/١٤
اعلان وتكليف بالوفاء بالنشر
في الدعوى رقم ٢٠١٧/١٧٤٨ تنفيذ تجاري

الى المنفذ ضده/١- مطعم الشوكة الذهبية ش.ذ.م.م مجهول محل الاقامة بما ان طالب التنفيذ/شركة هاي فوودز للتجارة العامة ذ.م.م ويمثله: احمد مهدي فهد بادي العتيبي قد أقام عليك الدعوى التنفيذية المذكورة اعلاه والزامك بدفع المبلغ المنفذ به وقدره (٣٢٥٤٨٤) درهم الى طالب التنفيذ او خزينة المحكمة وعليه فان المحكمة ستباشر الاجراءات التنفيذية بحقك في حالة عدم الالتزام بالقرار المذكور خلال ١٥ يوما من تاريخ نشر هذا الاعلان.

رئيس الشعبة

محاكم دبي
محاكم دبي الابتدائية

العدد ١٢٠٤٦ بتاريخ ٢٠١٧/٦/١٤
اعلان وتكليف بالوفاء بالنشر
في الدعوى رقم ٢٠١٧/١٦٥ تنفيذ تجاري

الى المنفذ ضده/١- سما اينجنيرنج سبيشالستس ش.ذ.م.م مجهول محل الاقامة بما ان طالب التنفيذ/انشكيب لخدمات الشحن (دبي) ش.ذ.م.م ويمثله: عبدالله مروان عبدالله احمد بخيت المطروشي قد أقام عليك الدعوى التنفيذية المذكورة اعلاه والزامك بدفع المبلغ المنفذ به وقدره (١٢٧٩٧٩) درهم الى طالب التنفيذ او خزينة المحكمة وعليه فان المحكمة ستباشر الاجراءات التنفيذية بحقك في حالة عدم الالتزام بالقرار المذكور خلال ١٥ يوما من تاريخ نشر هذا الاعلان.

رئيس الشعبة

محاكم دبي
محاكم دبي الابتدائية

العدد ١٢٠٤٦ بتاريخ ٢٠١٧/٦/١٤
إعادة إعلان بالنشر
في الدعوى ٢٠١٧/١٦٢٢ تجاري جزئي

الى المدعي عليه / ١-سوريش كومار مالانكاتيل مجهول محل الاقامة بما ان المدعي/مصرف الهلال (شركة مساهمة عامه) ويمثله: ناصر مال الله محمد غانم قد أقام عليك الدعوى وموضوعها المطالبة بالزام المدعي عليه بمبلغ وقدره (٥٧٠٤٧,٩٦) درهم والرسوم والمصاريف واتعاب المحاماة. وحددت لها جلسة يوم الاحد الموافق ٢٠١٧/٦/١٨ الساعة ٠٩,٣٠ ص بالقاعة Ch 1.C.12 لذا فأنت مكلف بالحضور أو من يمثلك قانونيا وعليك بتقديم ما لديك من مذكرات او مستندات للمحكمة قبل الجلسة بثلاثة أيام على الأقل ، وفي حالة تخلفك فأن الحكم سيكون بمثابة حضوري .

رئيس القسم

محاكم دبي
محاكم دبي الابتدائية

العدد ١٢٠٤٦ بتاريخ ٢٠١٧/٦/١٤
إعادة إعلان بالنشر
في الدعوى ٢٠١٦/٢١٥٨ تجاري جزئي

الى المدعي عليه / ١-خان انيس الرحمن عبد اللطيف مجهول محل الاقامة بما ان المدعي/صديق نور الدين كوتي قد أقام عليك الدعوى وموضوعها المطالبة بالزام المدعي عليه بمبلغ وقدره (١٧٩,٠٠٠) درهم والرسوم والمصاريف واتعاب المحاماة والفائدة ٩٪ من تاريخ الاستحقاق وحتى السداد التام. وحددت لها جلسة يوم الخميس الموافق ٢٠١٧/٧/١٣ الساعة ٠٨,٣٠ ص بالقاعة Ch 1.C.14 لذا فأنت مكلف بالحضور أو من يمثلك قانونيا وعليك بتقديم ما لديك من مذكرات او مستندات للمحكمة قبل الجلسة بثلاثة أيام على الأقل ، وفي حالة تخلفك فأن الحكم سيكون بمثابة حضوري .

رئيس القسم

محاكم دبي
محاكم دبي الابتدائية

العدد ١٢٠٤٦ بتاريخ ٢٠١٧/٦/١٤
إعادة إعلان بالنشر
في الدعوى ٢٠١٧/١٣٦١ تجاري جزئي

الى المدعي عليه / ١-براند اند ترندز مجهول محل الاقامة بما ان المدعي/سلطان بن محمد بن راشد الهويمل ويمثله: راشد عبدالله علي هويشل النعيمي قد أقام عليك الدعوى وموضوعها المطالبة بالزام المدعي عليه باعادة مبلغ (٢٥,٠٠٠) درهم والزام المدعي عليه بالرسوم والمصاريف مع شمول الحكم بالنفاذ المعجل دون كفالة. وحددت لها جلسة يوم الاربعاء الموافق ٢٠١٧/٦/٢١ الساعة ٠٩,٣٠ ص بالقاعة Ch 1.C.13 لذا فأنت مكلف بالحضور أو من يمثلك قانونيا وعليك بتقديم ما لديك من مذكرات او مستندات للمحكمة قبل الجلسة بثلاثة أيام على الأقل ، وفي حالة تخلفك فأن الحكم سيكون بمثابة حضوري .

رئيس القسم

محاكم دبي
محاكم دبي الابتدائية

العدد ١٢٠٤٦ بتاريخ ٢٠١٧/٦/١٤
مذكرة إعلان مدعى عليه بالنشر
في الدعوى ٢٠١٧/٩٢٩ احوال نفس مسلمين

الى المدعي عليه / ١- شفيع عالم سيد مجهول محل الاقامة بما ان المدعي/ نارجيسا مافليانوفا قد أقام عليك الدعوى وموضوعها دعوى تطليق للضرر ونفقة عدة ومتعة. وحددت لها جلسة يوم الاثنين الموافق ٢٠١٧/٨/٢١ الساعة ٨,٣٠ ص بالقاعة رقم (٣) لذا فأنت مكلف بالحضور أو من يمثلك قانونيا وعليك بتقديم ما لديك من مذكرات او مستندات للمحكمة قبل الجلسة بثلاثة أيام على الأقل .

رئيس القسم

محاكم دبي
محاكم دبي الابتدائية

العدد ١٢٠٤٦ بتاريخ ٢٠١٧/٦/١٤
إعادة إعلان بالنشر
في الدعوى ٢٠١٧/١١٣٧ تجاري كلي

الى المدعي عليه / ١-الشعب للتجارة ش.ذ.م.م ٢- فيجاي كيسواني كماليش كومار كيسواني ٣- ايستريليتا لوميكاي كيسواني مجهولي محل الاقامة بما ان المدعي/ بنك دبي التجاري ش.م.ع ويمثله: منصور عبدالله محمد احمد الزرعوني قد أقام عليك الدعوى وموضوعها المطالبة بالزام المدعي عليه بمبلغ وقدره (٩٨٦٦٨٦,٨٧) درهم والرسوم والمصاريف واتعاب المحاماة والفائدة ١٢٪ من تاريخ المطالبة وحتى السداد التام. وحددت لها جلسة يوم الاثنين الموافق ٢٠١٧/٧/١٠ الساعة ٠٩,٣٠ ص بالقاعة Ch 2.E.22 لذا فأنت مكلف بالحضور أو من يمثلك قانونيا وعليك بتقديم ما لديك من مذكرات او مستندات للمحكمة قبل الجلسة بثلاثة أيام على الأقل ، وفي حالة تخلفك فأن الحكم سيكون بمثابة حضوري .

رئيس القسم

محاكم دبي
محاكم دبي الابتدائية

العدد ١٢٠٤٦ بتاريخ ٢٠١٧/٦/١٤
مذكرة إعلان مدعى عليه بالنشر
في الدعوى ٢٠١٧/١٢٩١ تجاري كلي

الى المدعي عليه / ١-ماثيو جيرمان مجهول محل الاقامة بما ان المدعي/ طاهر بن عبدالقيوم بن محمد سعيد - سعودي الجنسية بصفته شريك بشركة/اوتو تريدر منطقة حرة ذ.م.م قد أقام عليك الدعوى وموضوعها المطالبة بعزل المدعي عليه من منصبه كمدير للشركة وتعيين المدعي محله والرسوم والمصاريف ومقابل اتعاب المحاماة. وحددت لها جلسة يوم الاثنين الموافق ٢٠١٧/٧/٣ الساعة ٠٩,٣٠ ص بالقاعة Ch2.E.21 لذا فأنت مكلف بالحضور أو من يمثلك قانونيا وعليك بتقديم ما لديك من مذكرات او مستندات للمحكمة قبل الجلسة بثلاثة أيام على الأقل .

رئيس القسم

محاكم دبي
محاكم دبي الابتدائية

العدد ١٢٠٤٦ بتاريخ ٢٠١٧/٦/١٤
مذكرة إعلان مدعى عليه بالنشر
في الدعوى ٢٠١٧/١٠٧٥ تجاري كلي

الى المدعي عليه / ١-مودا اوتليت للتجارة ش.ذ.م.م ٢- سعيد زين سعيد زين الزبيدي مجهول محل الاقامة بما ان المدعي/ مصرف الامارات الاسلامي ش.م.ع ويمثله: جابر راشد محمد جابر راشد السلامي قد أقام عليك الدعوى وموضوعها المطالبة بالزام المدعي عليهما بالتضامن والتكافل بمبلغ وقدره (٩٧٠٧٢٢٢٧) درهم والرسوم والمصاريف واتعاب المحاماة والزام المدعي عليهما بالغرامة التأخيرية بواقع ٩٪ من تاريخ المطالبة وحتى السداد التام. وحددت لها جلسة يوم الاثنين الموافق ٢٠١٧/٧/٣ الساعة ٠٩,٣٠ ص بالقاعة Ch2.E.22 لذا فأنت مكلف بالحضور أو من يمثلك قانونيا وعليك بتقديم ما لديك من مذكرات او مستندات للمحكمة قبل الجلسة بثلاثة أيام على الأقل .

رئيس القسم

محاكم دبي
محاكم دبي الابتدائية

العدد ١٢٠٤٦ بتاريخ ٢٠١٧/٦/١٤
اعادة اعلان بالنشر
في الدعوى ٢٠١٧/١٠٠٣ مدني جزئي

الى المدعي عليه / ١- محمد حسين محمد عمر مجهول محل الاقامة بما ان المدعي/ سوبيرو شاخست قد أقام عليك الدعوى وموضوعها المطالبة بالزام المدعي عليه بمبلغ وقدره (١١٥٠٠ درهم) والرسوم والمصاريف واتعاب المحاماة والفائدة ٩٪ من تاريخ المطالبة وحتى السداد التام وشمول الحكم بالنفاذ المعجل بلا كفالة. وحددت لها جلسة يوم الاربعاء الموافق ٢٠١٧/٦/٢١ الساعة ٩,٣٠ ص بالقاعة Ch 2.D.17 لذا فأنت مكلف بالحضور أو من يمثلك قانونيا وعليك بتقديم ما لديك من مذكرات او مستندات للمحكمة قبل الجلسة بثلاثة أيام على الأقل وفي حالة تخلفك فان الحكم سيكون بمثابة حضوري.

رئيس القسم

محاكم دبي
محكمة الاستئناف

العدد ١٢٠٤٦ بتاريخ ٢٠١٧/٦/١٤
مذكرة اعلان بالنشر
في الدعوى ٢٠١٧/٥٤١ استئناف مدني

الى المستأنف ضده/ ١-ماركوس استينتون برادشاو مجهول محل الاقامة بما ان المستأنف /السويدي مارين - ش ذ م م قد استأنف الحكم الصادر بالدعوى رقم ٢٠١٧/٥٩ مدني جزئي - وحددت لها جلسه يوم الخميس الموافق ٢٠١٧/٧/١٣ الساعة ١٠,٠٠ صباحا بالقاعة رقم ch2.E.23 وعليه يقتضي حضوركم او من يمثلكم قانونيا وفي حال تخلفكم ستجري محاكمتكم غيابيا

رئيس القسم

محاكم دبي
محاكم دبي الابتدائية

العدد ١٢٠٤٦ بتاريخ ٢٠١٧/٦/١٤
مذكرة اعلان مدعى عليه بالنشر
في الدعوى ٢٠١٦/١٩٤٤ مدني جزئي

الى الخصم المدخل / ١-علي بدر عامر مسلم ، الخصم المدخل /٢- طاهر الرنداني مجهولي محل الاقامة بما ان المدعي/ عبر الإمارات للتموين بالمواد الغذائية - ش ذ م م ويمثله : خالد كلندر عبدالله حسين - قد أقام عليك الدعوى وموضوعها المطالبة بالزام المدعي عليه بمبلغ وقدره (٧٨,٩٠٦,٧٢ درهم) والرسوم والمصاريف واتعاب المحاماة والفائدة ١٢٪ من تاريخ المطالبة وحتى السداد التام . وحددت لها جلسة يوم الثلاثاء الموافق ٢٠١٧/٦/٢٠ الساعة ٩,٣٠ ص بالقاعة Ch2.D.17 لذا فأنت مكلف بالحضور أو من يمثلك قانونيا وعليك بتقديم ما لديك من مذكرات او مستندات للمحكمة قبل الجلسة بثلاثة أيام على الأقل

رئيس القسم

محاكم دبي
محاكم دبي الابتدائية

العدد ١٢٠٤٦ بتاريخ ٢٠١٧/٦/١٤
إعادة إعلان بالنشر
في الدعوى ٢٠١٧/٩٦٨ تجاري كلي

الى المدعي عليه / ١-سلمان مسعود عيسى راشد المنصوري مجهول محل الاقامة بما ان المدعي/مصرف ابوظبي الاسلامي - فرع دبي ويمثله: منصور عبدالله محمد احمد الزرعوني قد أقام عليك الدعوى وموضوعها المطالبة بالزام المدعي عليه بان يؤدي للبنك المدعي مبلغ (٥٨٥,٢٦٠,٩٣) درهم بالاضافة للقضاء للمتنازع بالتعويض بواقع ١٠٪ سنويا من تاريخ المطالبة وحتى تمام السداد. وحددت لها جلسة يوم الاربعاء الموافق ٢٠١٧/٧/١٢ الساعة ٠٩,٣٠ ص بالقاعة Ch 2.E.22 لذا فأنت مكلف بالحضور أو من يمثلك قانونيا وعليك بتقديم ما لديك من مذكرات او مستندات للمحكمة قبل الجلسة بثلاثة أيام على الأقل ، وفي حالة تخلفك فأن الحكم سيكون بمثابة حضوري .

رئيس القسم

محاكم دبي
محاكم دبي الابتدائية

العدد ١٢٠٤٦ بتاريخ ٢٠١٧/٦/١٤
إعادة إعلان بالنشر
في الدعوى ٢٠١٧/٨٥١ تجاري كلي

الى المدعي عليه / ١-عباس رضا ايرواني مجهول محل الاقامة بما ان المدعي/بنك ملي ايران (فرع شركة اجنبية) ويمثله: منصور عبدالله محمد احمد الزرعوني قد أقام عليك الدعوى وموضوعها المطالبة بالزام المدعي عليهم بالتضامن والتكافل والانفراد بان يؤدوا للبنك المدعي مبلغ (١١٠,٠٠٠,٠٠٠) درهم والفائدة القانونية بواقع ١٢٪ سنويا من تاريخ المطالبة وحتى تمام السداد والرسوم والمصاريف والاتعاب. وحددت لها جلسة يوم الاثنين الموافق ٢٠١٧/٧/١٧ الساعة ٠٩,٣٠ ص بالقاعة Ch 2.E.22 لذا فأنت مكلف بالحضور أو من يمثلك قانونيا وعليك بتقديم ما لديك من مذكرات او مستندات للمحكمة قبل الجلسة بثلاثة أيام على الأقل ، وفي حالة تخلفك فأن الحكم سيكون بمثابة حضوري .

رئيس القسم

لإعلاناتكم في
الفجر
يرجى الاتصال على
هاتف: 024488300 - فاكس: 024489891
email:advt@alfajrnews.ae

محاكم دبي
محكمة الاستئناف

العدد ١٢٠٤٦ بتاريخ ٢٠١٧/٦/١٤
مذكرة اعلان بالنشر
في الدعوى ٢٠١٧/٣٦٥ استئناف تجاري

الى المستأنف ضده/ ١-نايهاز دوسا - الكفيل المتضامن مع شركة ملتي لينك ستار للتجارة - ذ م م - في المديونية لدى البنك بوجوب الضمان الشخصي والمذيل بتوقيعه ٢-عليا دوسا - الكفيل المتضامن مع شركة ملتي لينك ستار للتجارة - ذ م م - في المديونية لدى البنك بوجوب الضمان الشخصي والمذيل بتوقيعه مجهولي محل الاقامة بما ان المستأنف /بنك دبي الاسلامي قد استأنف ٢٠١٦/٢٠٤٠ تجاري جزئي بتاريخ ٢٠١٧/٢/٢١ الحكم الصادر بالدعوى رقم ٢٠١٧/٨/٢ وحددت لها جلسه يوم الاربعاء الموافق ٢٠١٧/٨/٢ الساعة ١٠,٠٠ صباحا بالقاعة رقم ch2.D.19 وعليه يقتضي حضوركم او من يمثلكم قانونيا وفي حال تخلفكم ستجري محاكمتكم غيابيا

رئيس القسم

محاكم دبي
محكمة الاستئناف

العدد ١٢٠٤٦ بتاريخ ٢٠١٧/٦/١٤
مذكرة اعلان بالنشر
في الدعوى ٢٠١٧/٧١ استئناف تظلم تجاري

الى المستأنف ضده/ ١-جابر محمود علي محمد ابو القاسم بني تميم مجهول محل الاقامة بما ان المستأنف /بنك الاتحاد الوطني - شركة مساهمة عامة ويمثله : احمد عيسى محمد عيسى قد استأنف القرار/ الحكم الصادر بالدعوى رقم ٢٠١٤/٣٨ تظلم تجاري بتاريخ ٢٠١٤/٣/٢٨ وحددت لها جلسه يوم الاربعاء الموافق ٢٠١٧/٧/١٢ الساعة ١٧,٣٠ مساء بالقاعة رقم ٧ وعليه يقتضي حضوركم او من يمثلكم قانونيا وفي حال تخلفكم ستجري محاكمتكم غيابيا

رئيس القسم

محاكم دبي
محاكم دبي الابتدائية

العدد ١٢٠٤٦ بتاريخ ٢٠١٧/٦/١٤
اعلان حكم تمهيدي بالنشر
في الدعوى رقم ٢٠١٧/٨٠٦ تجاري كلي

الى المدعي عليه /١ - بيستون التجارية - ش ذ م م ٢-عباس رضا ايرواني ٣-محمد حسن عباس ايرواني ٤-سيد محسن سيد مصطفى نجوميان مجهول محل الاقامة ويمثله : منصور عبدالله محمد احمد الزرعوني بما ان المدعي / بنك ملي ايران - فرع شركة اجنبية قد اقام الدعوى المذكورة اعلاه وعليه نعلنكم بان المحكمة حكمت بجلستها المنعقدة بتاريخ ٢٠١٧/٦/٨ الحكم التمهيدي التالي : حكمت المحكمة : - وبمثابة الحضوري - وقبل الفصل في الموضوع : بندب الخبير المصرفي المختص صاحب الدور بالجدول خبيرا في هذه الدعوى تكون مهمته وفق منطوق الحكم الصادر بتلك الجلسة وحددت لها المحكمة جلسة يوم الاثنين الموافق ٢٠١٧/٦/١٩ الساعة ٠٠ : ١٠ صباحا في القاعة Ch2.E.21 في حالة عدم سداد المدعي امانة الخبير

رئيس القسم

Colossal... يتحول من فيلم تقليدي عن الوحوش إلى رواية فائقة ومؤثرة

Colossal عمل مبتكر ثائر، وطموح جداً بين أفلام الكائنات العملاقة.

يتلخص هذا الفيلم من كل حبكة وقاعدة في عالم كتابة سيناريو أفلام الوحوش الضخمة، سارداً قصته بصوت غريب خاص به.

يحوّل Colossal نوع أفلام الوحوش إلى عمل ذكي على نحو قاتم، وعصري على نحو غريب، وجدي وسخيف في آن.

يركّز الفيلم على دورَين رئيسين تؤديهما آن هاثواي الحائزة جائزة (أوسكار) والمخضرم في برنامج Saturday Night Live جايسون سوديكيس، علماً بأنهما يقدمان أداء مميزاً ويشكلان فريقاً مذهلاً.

نتعرف إلى شخصية هاثواي، غلوريا، التي تبدو بطلة ضعيفة خارجة عن المألوف، في الجهة المقابلة لكوريا الشمالية من العالم، حيث تتخبّط وسط مآسيها الخاصة. ورغم ابتسامتها المصطنعة، تخفق طموحاتها في أن تصبح كاتبة، ويفرغ حسابها المصرفي، ويطردها صديقها من شقته في مانهاتن بسبب سلوكها غير السوي.

بعدما تعود إلى منزل والديها القديم والفارغ في نيوهامشير، يتذكرها بتحبب زميلها في المدرسة أيام الطفولة أوسكار (سوديكيس). صحيح أن ذكرياتها عنه مبهمة، إلا أنه يسرّ كثيراً بعودتها، حتى إنه يملأ منزلها بأثاث منزل عائلته غير المستعمل، ويُلاحقها كمترصد غير مؤذ، ويوظفها كنادلة في حانته. لكن غلوريا لا تسعد برفقته رغم أنه مرح. ومع أنه يدفع لها الحد الأدنى للأجور فحسب، إلا أنها تستطيع استهلاك ما يحلو لها من حانته.

ينجح الكاتب والمخرج الإسباني ناتشو فيغالوندو في نقل قصته إلى منطقة مفاجئة من دون أن يهيم بشكل عشوائي أو يغالي في تصوير الأحداث. وهكذا تتوالى تطورات الفيلم، الذي يبتعد عن الابتذال، كما لو أنه عمل فكاهي مستقل يحملنا إلى تشابكات عاطفية بين شخصين مترابطين يعانيان عيوباً كبيرة في شخصيتهما.

تؤدي هاثواي دور الإنسان المظلوم والمنبوذ بمهارة كما لو أنها ولدت له، في حين ينجح سوديكيس في إبراز لحظات الألم العاطفي العابرة كمنحرف.

عملاقان

في هذه الأثناء، نرى في دور ثانوي شيئاً كبيراً يحطّم المباني بتصرفاته الخرقاء في سيول. يناقش سكان البلدة مدلولات ذلك فيما يشاهدون أشرطة لعملاقين يظهران بسحر ساحر، ثم يختفيان كالضباب. تبدأ غلوريا أيضاً بحك رأسها، وهذه خصلة تتشارك فيها مع كائن آخر نشاهده في الفيلم، إلا أنه أكثر منها طولاً وقد يكون أكبر صورة مجازية في العالم. يعمّق هذا الكائن الروابط بين أوسكار وغلوريا بأسوأ طريقة ممكنة، سواء على الصعيد الشخصي أو بالنسبة إلى الضرر الذي يلحق بالمباني في سيول.

إذاً، يستخدم فيغالوندو علبة الرمل الشعبية ليبني أحد القصور الرملية الأكثر غرابة في العالم. وبذلك يحوّل فيلماً تقليدياً عن الوحوش إلى رواية فائقة مؤثرة جداً ودراسة شخصية ممتعة وعميقة تُقدَّم مع مؤثرات خاصة ممتازة.

يقوم Colossal على محور بالغ الأهمية: كم يُساء فهمنا، نحن البشر، وكم من السهل أن نتحوّل إلى كائنات مدمرة. يا لها من تجربة!

سيناريو يغرق في تعقيدات سردية غير ملائمة

The Boss Baby... إخفاق شامل وضعف مخيلة

لا تنفك مفاهيم The Boss Baby (الطفل المدير) المعقدة، وظرفه المضطرب، وخياله الطفولي المخيف والخانق تنتهك قوانين كونية اعتُبرت سابقاً حصناً منيعاً. كما يعلم الجميع، يميل الأطفال إلى تناول الطعام، والبكاء، والضحك، والنوم، والتغوط فحسب. هم لا يرتدون بزات رسمية سوداء، ويحملون حقائب، ويتناولون الإسبريسو، ويخططون لاستراتيجيات شركات عدائية، كما في هذا العمل من DreamWorks Animation.

يقوم (الطفل المدير)، الذي يؤدي أليك بولدوين صوته بنبرة ماكرة سريعة، بكل ما ذكرناه سابقاً وأكثر. في نظر والديه المهووسين به، وهما مديران تنفيذيان في شركة للحيوانات الأليفة (ليزا كودرو وجيمي كيمل)، يبدو طفلاً جميلاً يأكل، ويبكي، ويضحك، وينام، ويتغوّط، وقد نُقل فجأة إلى باب منزلهما بما يتماشى مع توجيهات الجمعية الأميركية لأفلام الحركة الملائمة للعائلات. لكن إخاه البالغ من العمر سبع سنوات تيم (مايلز باكشي) يشعر في الحال بأن ثمة خطباً ما في هذا الطفل. ولا يقتصر إحساسه هذا على الغيرة الطبيعية التي يشعر بها الولد البكر عندما يصبح أخاً.

مشاكل متنامية

بدا مفهوم تحوّل مولود جديد إلى مدير شركة يستقطب الانتباه كله، ويحتاج بدوره إلى مَن يدير حياته، ذكياً كفاية ليضمن نجاح كتاب مارلا فرازي المصور المؤلف من 36 صفحة. وفي مستهل الفيلم على الأقل، يقدّم توم ماكغراث (مخرج مخضرم قدّم أعمالاً عدة مع Dream Works، من بينها Megamind وسلسلة Madagascar) كثيراً من المشاهد الممتعة بالاعتماد على هذه الصورة، علماً بأن الأخيرة قد تكون أيضاً من ابتكار مخيلة تيم الغريبة والنشطة، التي تجلت بوضوح في مختلف أجزاء الفيلم من خلال سلسلة سريعة من أحلام اليقظة المفعمة بالألوان.

لكن نص مايكل ماكولرز سرعان ما يصطدم بنسخته الخاصة من المشاكل المتنامية. على غرار أعمال كثيرة أُسيء نقلها من الكتب إلى الشاشة، مثل Mars Needs Moms و Dr. Seuss' The Lorax (بالكاد)، يعمد هذا العمل إلى تجميل التفاصيل ويخون روح مصدره المذهلة، فيغرق في تعقيدات سردية غير ملائمة في محاولة يائسة لتحويله إلى فيلم سينمائي طويل.

يتضح أن الطفل المدير ليس طفلاً البتة. إنه أحد المديرين القصيري القامة الذين لا أهل لهم في مكاتب (شركة الأطفال)، التي تشكّل جواب The Boss Baby عن السؤال المعهود: (من أين يأتي الأطفال؟).

قرر المدير أن ينزل إلى الأرض وينضمّ إلى عائلة عادية تعيش في الضواحي. تشمل مهمته، التي يشاركه تيم في إنجازها، التحقيق في طفرة مقلقة أخيرة في قطاع تربية الجراء المنافسة وعرقلتها لأن هذه الطفرة تؤدي إلى تراجع في سوق الأطفال التي تعتمد بدورها على الحب. أعتقد أن هذه طريقة غريبة جداً لتبرير الانخفاض في معدل الولادات حول العالم، مع أنني أتخيل أن بضعة ملايين من محبي القطط يرفضون تبريراً مماثلاً. لكن هذه الدعابة سرعان ما تفقد تميزها عندما يتضح أن معدي الفيلم لا ينتقدون استخفاف الشركة بعملائه بل يجسدونه.

تفاهة مزعجة

لا تكمن مشكلة The Boss Baby الكبرى (إلى جانب إساءته المشينة إلى أغنية Blackbird لفرقة البيتلز) في أن القصة تافهة، بل في أن هذا النوع من التفاهة مزعج وغير متقن. مع تحويل العبارات المستهلكة إلى بصيرة فكاهية وغياب المفاهيم الجدية التي يتقنها على الأرجح أي متدرّب في شركة Pixar، يعود الفيلم مراراً إلى افتراضات بشأن السلوك البشري لا تبدو ظريفة أو ممتعة للأولاد والبالغين على السواء، إلا أنها تقدّم لمحات بشعة عن روح الفيلم الكسولة والساخرة. لا شك في أن الجميع يحبون الجراء، وأن النساء يعشقن الأطفال، وفيغاس مليئة بمن يقلدون ألفيس، والرجال في أثواب نسائية يبدون مضحكين، شأنهم في ذلك شأن الأطفال الذين يتصرفون كالبالغين.

علاوة على ذلك، يبقى أبرز وجه إيجابي في العمل نجمه بولدوين، الذي يبرع في تقديم أداء وسط بين دوره كجاك دوناهي في 30Rock ودونالد ترامب في Saturday Night Live، علماً بأن الفيلم يدفعنا بوضوح إلى ربط الدور بالرئيس الأميركي نظراً إلى شعر الشخصية الأشقر، وتفاخرها بمهاراتها في مجال الأعمال، ويديها البالغتي الصغر. ولكن حتى محاولة النقد السياسي المبطن تعجز عن إنقاذ The Boss Baby من إخفاقه الشامل وضعف مخيلته. بعد أن يوحدَا جهودهما، يُضطر تيم وأخوه إلى التنقل عبر سلسلة من سيناريوهات أفلام الحركة من إنديانا جونز إلى جيمس بوند وصولاً إلى مشهد مقزز حقاً يشمل آلة تمحو الذاكرة على غرار ما نراه في Men In Black.

منوعات
الفجر

5 بدائل طبيعية تغنيك عن السكر

كشف استطلاع حديث عن تقارير المستهلك الأخيرة، أن 73% من المتسوقين يسعون إلى التسوق من هذه المواد الطبيعية؛ ما يعني أن المحليات الاصطناعية، وشراب الذرة العالي بالفركتوز، خارج القائمة، وحلت مكانهما مجموعة كاملة من البدائل الطبيعية، مثل شراب القيقب، وسكر جوز الهند.

وأَشَارَ الاستطلاع الذي أجراه مختصون في التغذية إلى خمسة بدائل طبيعية للسكر هي:

. القيقب: يحتوي شراب القيقب على الفيتامينات، والمعادن، والمواد المضادة للأكسدة.

.العسل: يتضمن العسل موادّ مضادة للأكسدة، وموادّ مضادة للبكتيريا، وموادّ مضادة للفيروسات، والموادّ المضادة للالتهابات.

.التمر: ويحتوي التمر على البوتاسيوم، والمغنيسيوم، والكالسيوم، والفيتامينات B وK، وموادّ مضادة للأكسدة.

. سكر جوز الهند: يحتوي على كميات صغيرة من الأنولين، وهي مجموعة من عديدات السكاريد تتواجد بشكل طبيعي، حيثُ تنتجها أنواع عديدة من النباتات، وتستخدم النباتات الإينولين كمخزن للطاقة، وغَالبَاً ما يُوجد في جذر النبات أو في الجذمور، وفي العادة فإنّ النباتات التي تخزن الإينولين لا تخزن أنواعاً أُخرى من الكربوهيدرات مثل النشاء.

. دبس السكر: يحتوي دبس السكر على 6 في المائة من الحديد، والكالسيوم، والمواد المضادة للأكسدة.

قرأت لك

طريقة استخدام خيط تنظيف الأسنان

أكَّد خبراء الطب على أهمية تنظيف الفراغات بين الأسنان بواسطة الخيط الطبي، إلى جانب التنظيف المعتاد بواسطة الفرشاة والمعجون.

وقال طبيب الأسنان الألماني توماس فولف: "إنه يتعين على المرء لف جزء كاف من الخيط حول إصبعي السبابة، وبعد ذلك يتم تنظيف الفراغات بينَ الأسنان في حركات رأسية، من أعلى إلى أسفل، أو من طرف السن إلى اللثة".

وأوضح فولف، أنه ينبغي دائماً أن يتم تنظيف الأسنان المجاورة للفراغ، مع ضرورة أن يتم استعمال جزء جديد من الخيط عند تنظيف كل فراغ، حتى لا يتم نقل البكتيريا بين فراغات الأسنان، عن طريق استعمال نفس الخيط، مبيناً بعد انتهاء عملية التنظيف ينبغي شطف الفم جيداً بالماء.

سؤال وجواب

• **من صاحب اول صفر في الحساب ؟**

صاحب اول صفر في الحساب هو العالم المسلم محمد بن موسى الخوارزمي وهو اول من ادخل الصفر في الحساب وكان اكتشافه هذا في علم الحساب نقله كبيرة وعظيمة في دراسة الأرقام وتغييراً جذرياً لمفهوم الرقم .

• **متى كان اول حاسوب الكتروني ؟**

اول حاسوب الكتروني يعمل بالكهرباء كان في امريكا عام 1946 وهو من الحواسيب القديمة التى تعمل بالصمامات المفرغه ويستهلك قدراً كبيراً من الطاقة كما انه يشغل حيزاً كبيراً

• **هل علم حساب المثلثات علم حديث ؟**

لا .. اثبت العلماء ان علم حساب المثلثات علم قديم وأول من استخدمه هم الفراعنه القدماء وساعدهم ذلك في بناء الاهرامات الشهيرة وقد طور العرب المسلمون ذلك العلم ووضعوا اسسه الحديثة لجعله علماً مستقلاً بذاته ومن اوائل المؤسسين لعلم حساب المثلثات ابوعبدالله البتاني ونصر الدين الطوسي

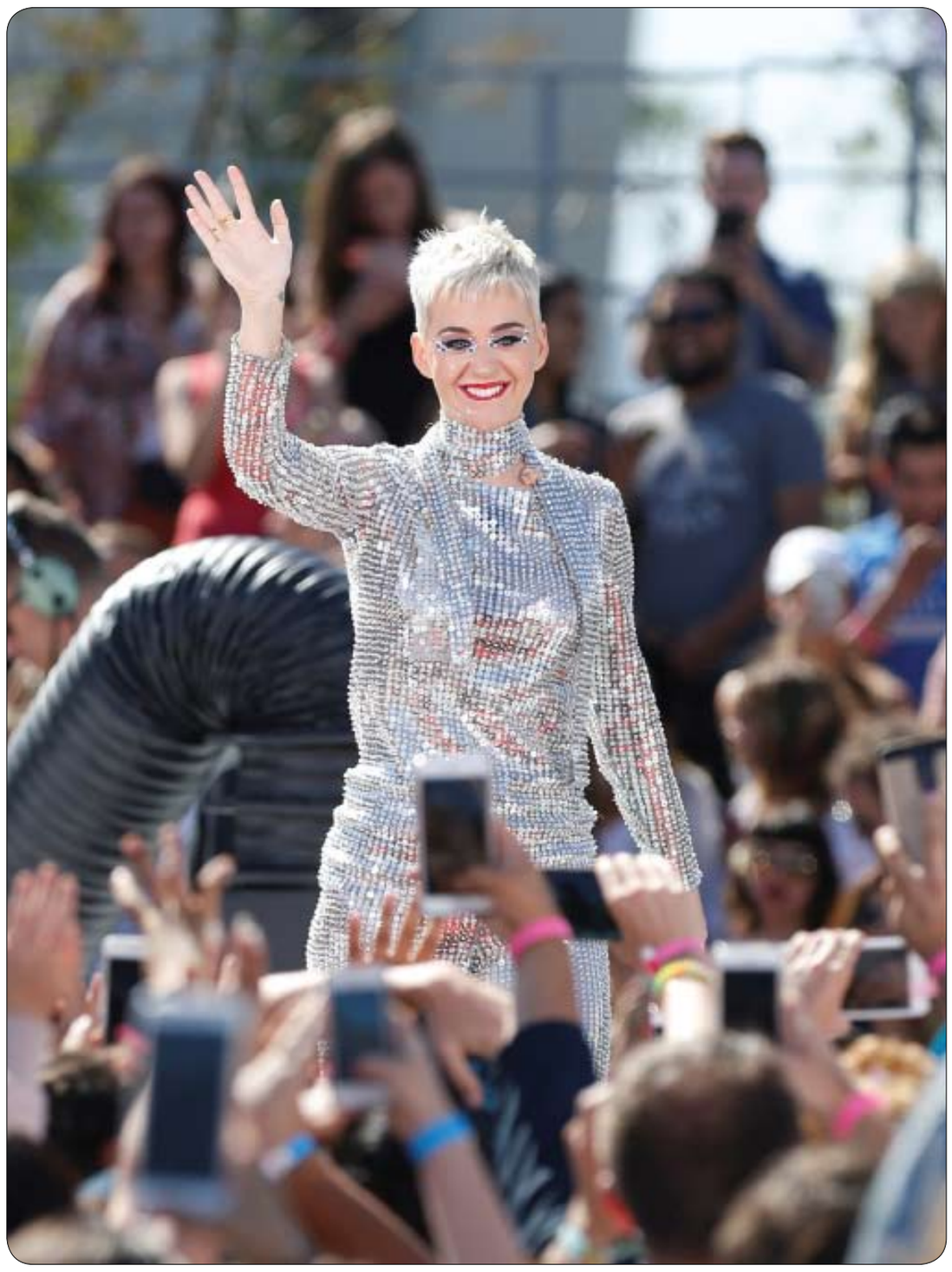

كاتي بيري خلال جولتها الفنية الغنائية التي تستمر 4 أيام في لوس أنجلوس بكاليفورنيا. (رويترز)

التعود على الفيتامينات المعلبة خطر.. وهذا هو البديل

قال الباحث في تخصص المسرطنات الدكتور فهد الخضيري: إن الفيتامينات والمكملات المُعلَّبة للمرضى فقط، لافتاً إلى أن تعوُّد البعض على تناولها جاهزة، قد يعطل خاصية تصنيعها داخل الجسم من الغذاء بصورة طبيعية.

وأفَادَ الخضيري عبر حسابه على تويتر: أن الدراسات العلمية أثبتت أن تناول إنْزيمَات الهضم بشكل مستمر، وجعل الجسم يَحْصُل عليها جاهزة، يسبب كَسَلَ وخمولَ غدد إفراز إنْزيمَات الهضم داخل الجسم.

وأَشَارَ إلى أنه مهما كانت جودة الفيتامينات والمكملات، إلا أنها تبقى مواد مصنَّعة ومحوَّرة؛ لذَا قد يكون لها ضرر على الكُلى والكبد عند الاستمرار عليها، نَاصِحاً الجمَيع بتناول الطعام الطبيعي.

الـGPS قد يعطل أجزاء من المخ

أظهرت دراسة حديثة أن الذين يخشون من أن الاعتماد على أنظمة تحديد المواقع المرتبطة بالأقمار الاصطناعية، قد تعطل قدرتهم على إيجاد طريقهم بدونها، ربما يكونون محقين.

حيث وجد باحثون كانوا يعملون على دراسة تأثير مثل هذه الأنظمة في المخ، أن اعتياد استخدامها يعطل مناطق داخل المخ كان سيستخدمها قائد السيارة لإيجاد الطرق البديلة وتحديد مسارات مناسبة.

وقال الباحثون المشاركون في الدراسة التي نشرت نتائجها في دورية "نيتشر كوميونيكيشن": إن الأشخاص الذين اعتمدوا خلال القيادة على الأساليب اليدوية في تحديد مواقعهم، نشطت لديهم منطقة الحصين المسؤولة عن عمليات التذكر والتعلم في المخ، وكذلك منطقة القشرة الأمامية، وهو الأمر الذي لم يحدث عند استخدام أنظمة التوجيه الإلكترونية.

ويقول اختصاصي علم النفس التجريبي "هوجو سبيرز" من كلية لندن الجامعية: "عندما نعتمد على تكنولوجيا تجد لنا الطريق، يتوقف المخ عن الاستجابة لشبكة الشوارع المحيطة به".

وأشارت الدراسة إلى أن استخدام أنظمة تحديد المواقع لفترات طويلة تجعل من العسير على المستخدمين إيجاد طريقهم بدون مساعدة في المستقبل.

واعتبر أمير هومايون جوادي الذي شارك في إعداد الدراسة، أن لأجهزة تحديد المواقع مميزات وعيوبا، وأن البيئة تؤثر بالضرورة في عمل المخ.

ودرس الباحثون مجموعة من شبكات الطرق حول العالم، وقالوا: إن شبكة الطرق في لندن من أكثرها تعقيدا، وإنها تتسبب في إرهاق المخ، في حين أن من المريح للمخ التجول في شوارع مانهاتن على سبيل المثال.

مساحة للتلوين

هل تعلم؟

• هل تعلم أن عدد ساعات النوم تتراوح عند الإنسان البالغ ما بين 7 : 8 ساعات يومياً أي أننا نقضي أكثر من ثلث العمر في النوم فالإنسان الذي عاش ستين عام .. نام منها حوالي عشرين عام.

• هل تعلم أن عدد شعر الرأس يبلغ نحو 120 ألف شعرة في الرأس السليم .. و كلما كان الشعر رقيقاً كان أكثر .. و الشعر الأشقر أكثر من الشعر الأسود و الشعر الأحمر عموماً أقل كثافة إذ يبلغ 90 ألف شعرة .. و يتجدد هذا العدد بوجه عام خلال خمسة أعوام حيث يسقط كل يوم ما بين 50 : 60 شعرة.

• هل تعلم أن المخ يحتاج إلى سدس كمية الدم التي يضخها القلب و خمس الأوكسجين الذي يدخل الجسم .. رغم أن المخ لا يزن أكثر من واحد على خمسين من الجسم كله.

• هل تعلم أنه يوجد في جسم الإنسان نحو 32 بليون خلية .

• هل تعلم أن في جسم الإنسان أكثر من مليوني غدة عرقية تفرز كمية من العرق تتراوح ما بين نصف لتر إلى لتر ونصف كل 24 ساعة بلا توقف صيفاً و شتاءً مع المجهود و الحركة ومع ارتفاع درجة الحرارة.

• هل تعلم أن الأظافر إذا أزيلت جراحياً أو فقدت لأي سبب فإنها تأخذ مائة يوم لكي تعود كما كانت مرة أخرى.

• هل تعلم أن احتباس البول في الجسم يؤدي إلى ارتفاع نسبة البولينا و حدوث حالة تسمم تسمى (التسمم البوليني).

قصة الشيخ الشجاع

اراد بعض الغزاة ان يهاجموا مدينة جميلة بغرض الاستيلاء عليها فارسلوا بعض رجالهم ليتجسسوا على تلك المدينة ويعرفوا ما فيها واين يخبيء الناس سلاحهم وكم لديهم من جند وكيف هو حال حصونهم .. فقام الجواسيس بالذهاب إلى المدينة لتنفيذ امر قائدهم ولكنهم فشلوا في ذلك فلم يستطيعوا التسلل إلى داخلها لكنهم استطاعوا ان يقبضوا على رجل وابنه من اهل المدينة وجاءوا به إلى القائد الذي سأله عن كل مايريد فلم يجبه الولد ولا الابن فأمر القائد جنوده بتعذبهم وبالفعل، قام الجنود بتعذيب السجينين ولكن دون جدوى ولما طال التعذيب بهم جاء القائد إلى الرجل وقال ان لم تنطق قتلتك فقال له الرجل سأنطق ولكن لي طلب واحد فقط فقال القائد ماهو، قال الرجل اقتل ولدي اولا وبعد ذلك سأقول لكم كل شيء فاستعجب القائد من ذلك الطلب وقال له اقتل ابنك فقال نعم فلتقتل ابني اولا حتى لايذهب بعد ذلك إلى المدينة ويشي بي فغضب القائد وقال ايها الجبان كيف تكون ابا ،كيف تتحمل ان ترى ولدك يقتل فضحك الشيخ وقال وكيف تصدق اني سأقول لك كل شيء.. طلبت قتل ابني حتى لايتعذب من بعدي ويخاف وينطق بما لدينا، فقال القائد هل يعني ذلك انك لن تقول لنا شيئا فقال الرجل لوقطعت من جسدي قطعا وانا حي لن ابوح لك بشيء، فغضب القائد وقال لجنوده كيف نغلب بلدا هكذا ناسها .. ان وطنيته احرقتني واذلتني .. هيا سيطول حصارنا وربما وقعنا نحن في ايديهم .. وترك القائد الرجل وانطلق بجنوده بعيدا ولم يفكر بالعودة مرة اخرى .