منوعات
الفجر

الأربعاء 29 يناير 2020 م - العـدد 12844
Wednesday 29 January 2020 - Issue No 12844

ص 22

دائرة الثقافة والسياحة- أبوظبي تنظم جلسة نقاشية عن كتاب «رحلة إلى مصر»

ص 39

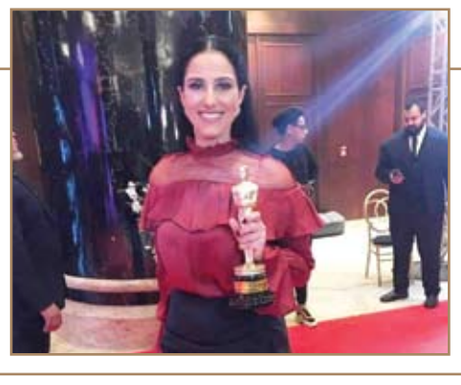

حنان مطاوع: يهمني التواجد بعمل يضيف لي فنياً

لماذا يتقلب مزاج النساء موسمياً؟

ص 23

المراسلات: ص.ب :505
email:munawaat@alfajrnews.ae

أطعمة تقلل الرغبة في النيكوتين

تقليل استهلاك السجائر خطوة هامة سواء كان هدفك الإقلاع النهائي في خطوة تالية، أو كنت تحمي نفسك من أمراض خطيرة مثل "كورونا" أو السرطان أو السكري أو القلب. وتوجد أدلة على أن الأطعمة التالية تقلّل الرغبة في استهلاك النيكوتين:

× حبوب الشوفان التي يُنصح بتناولها على الإفطار تقلل الرغبة في اشتهاء النيكوتين، وتخفّف تأثير الأعراض الانسحابية عند الإقلاع.

× للقرفة فوائد صحية عديدة، وخاصة للوقاية من السكر والالتهابات، وقد تبين أنها تقلل الرغبة في النيكوتين.

× تخفيف كمية ملح الطعام يساعد على تقليل الرغبة في استهلاك النيكوتين.

× يحتوي التفاح على عناصر تحد من تأثير الأكسدة التي تسببها السجائر، ما يخفّف من شدة الأعراض الانسحابية للنيكوتين.

× عندما تشعر بالرغبة في التدخين، يمكنك تخفيف هذا الإلحاح بشرب الماء، وبشكل عام يساعد تناول 8 أكواب يومياً على كبح اشتهاء النيكوتين.

ماذا يخبر لون إبطيك عن حالتك الصحية؟

مرض السكري من النوع 2 هو حالة يمكن الوقاية منها، ولكن هل تشعر بالقلق من احتمال إصابتك بالمرض مدى الحياة؟ هناك العديد من الطرق التي قد يظهر بها جسمك أنك بحاجة إلى إجراء تقييم صحي.

وبحسب صحيفة ديلي ستار البريطانية، يمكن اكتشاف الإصابة بمرض السكري من النوع 2 عن طريق تصبغ الجلد بشكل مفرط في بعض الأماكن وخاصة الإبطين، ومنطقة الفخذ والجزء الخلفي من الرقبة.

كما يمكن أن يصبح الجلد في المناطق المصابة أكثر سماكة، ويتغير لونه تدريجياً، إضافة إلى الإصابة بحكة وصدور رائحة كريهة.

ويوصي الأطباء باتخاذ الإجراءات التالية في حال ملاحظة التغييرات المذكورة سابقاً:

1 - وضع كريمات خاصة لتفتيح لون المناطق المصابة.
2 - استخدام صابون مضاد للجراثيم على المنطقة المصابة
3 - تناول المضادات الحيوية الموضعية بعد استشارة الطبيب
4 - تناول أدوية حب الشباب عن طريق الفم
5 - العلاج بالليزر

كيف أصبح سروال الجينز صديقاً للبيئة؟

تحظى سراويل الجينز بشعبية كبيرة في جميع أنحاء العالم، لكن ما لا يدركه الكثيرون أنها من أكثر الملابس تلويثاً وضرراً للبيئة.

وتنطوي عملية إنتاج سراويل الجينز المعروفة على الغسيل المتكرر، وهدر كبير للماء، واستخدام الأصباغ السامّة، والقطن التقليدي الذي يستهلك الماء بشكل كثيف، فإنتاج سروال واحد من الجينز يتطلب أكثر من 50 لتراً من الماء، ناهيك عن الاستخدام الكثيف للمبيدات.

لكن الخبر السار أن العديد من العلامات التجارية الشهيرة للجينز، بدأت في الآونة الأخيرة تميل إلى عمليات إنتاج مستدامة وصديقة للبيئة.

وتبحث الصناعة عن أصباغ جديدة غير سامة، تقلل من هدر المياه، وتستثمر في التكنولوجيا لإعادة تدوير المياه المستخدمة، وتحاول بشكل أساسي التحول إلى القطن العضوي.

وتعمل شركة ستيلا مكارتني الرائدة في مجال البيئة، على إنتاج أول سروال جينز مطاطي قابل للتحلل بشكل كامل، كما تقوم شركة لي بخطوة مماثلة، مع إنتاج جاكيتات جينز مع أزار قابلة للإزالة، للتخلص من الجزء الوحيد غير القابل للتحلل.

وتشجع العديد من العلامات التجارية المستهلكين على دعم المنتجات التي تستخدم القطن العضوي، مثل إيفرلين، أو مبادرة "قطن أفضل" التي تستخدمها متاجر تيسكو البريطانية، ويمكن التأكد من العناصر التي تدخل في تركيب الجينز من خلال مواقع هذه الشركات على الإنترنت، بحسب صحيفة ديلي ميل البريطانية.

فوائد مذهلة للرياضة على المخ والصحة النفسية

يحرص الكثيرون على ممارسة التمارين الرياضية لمجرد الحصول على جسم صحي، غير أنهم لا يعلمون إلا القليل عن فوائد التمرين. فهي لا تقتصر فقط على تحسين الصحة البدنية، لكنها تنعكس أيضاً على الصحة النفسية، وفق موقع "Boldsky".

ووفقاً لدراسة أجرتها جوليا باسو ووينـدي سوزوكي بمركز العلوم العصبية في جامعة نيويورك، فإن التمارين الرياضية تعتبر فعالة جداً في تقليل علامات الاكتئاب الشديد، وذلك بسبب تأثيرها الإيجابي على الجسم ولأنها تُعرف أيضاً بأنها أحد مضادات الاكتئاب الرئيسية.

إلى ذلك تساعد التمارين الرياضية على تنظيم الهرمونات الأساسية في المخ، التي تسهم في تحسين الذاكرة والتركيز، وتحسن الوظائف الإدراكية، وتتيح النوم الصحي، وتعزز الصحة العامة للمخ. ومن المعروف، على عكس أجزاء الجسم الأخرى، لا يتمتع المخ بعضلات فعلية، لكنه لا يزال يتطلب التمرين لمواصلة وظائفه.

وبالتالي، فلن يكون من الخطأ القول إن التمارين الرياضية هي شكل من أشكال العلاج للعديد من مشاكل الصحة العقلية.

وفيما يلي بعض الطرق التي توضح كيف تؤثر التمارين الرياضية على المخ.

1 - يحسن المزاج
وفقاً لدراسة باسو وسوزوكي، فإن التمارين الرياضية تسبب تغيرات فورية في مستوى هرمونات معينة، مثل دوبامين وسيروتونين، وهي المسؤولة عن تحسين الحالة المزاجية، وتمنح الشعور بالسعادة.

2 - يحسن النوم
أثبتت الدراسات أن 150 دقيقة من التمارين الأسبوعية تساعد الشخص على الحصول على نوم أفضل، عن طريق تقليل مستويات التوتر والقلق. لذلك، غالباً ما يُقترح على الأشخاص المصابين بالأرق إدخال التمارين الرياضية على حياتهم لتحسين نوعية نومهم.

3 - تقلل من التوتر والقلق
تساعد التمارين الرياضية على تنظيم نوع خاص من هرمون يسمى endocannabinoids والذي يساعد على تقليل القلق والإجهاد، ويعطي الشخص شعوراً بالرضا والسعادة والاطمئنان.
وتقول نتائج دراسة علمية نشرته دورية All Wiley حول ممارسة الأزواج للرياضة معاً أنهم يظلون أكثر سعادة ورضا.

4 - يقي من الأمراض التنكسية
أثبتت دراسة أميركية - صينية مشتركة، نشرت نتائجها الدورية الطبية البريطانية BMJ، أن ممارسة الرياضة يومياً تقلل من خطر الأمراض الانتكاسية مثل الخرف والزهايمر، وذلك عن طريق تحسين تدفق الدم في المخ، مما يساعده على العمل والنمو بشكل جيد.

5 - يحسن الإدراك
وفي السياق نفسه، أثبتت التجارب أن التمرين البدني عبارة عن معدل جيني قوي يؤدي إلى تغيرات وظيفية وهيكلية في المخ من أجل تحسين الوظيفة الإدراكية ورفاهية الشخص.

6 - يعزز الذاكرة
ووفقاً لدراسة أجراها المركز الوطني الأميركي لمعلومات التكنولوجيا الحيوية NCBI، تساعد التمارين الرياضية على تنشيط الجهاز الدهليزي، وهو جهاز إحساس يساهم في الحركة والإحساس بالتوازن، والذي يساعد على إحداث تغييرات في مناطق المخ مثل الحصين والقشرة الجدارية التي تشارك في الذاكرة.

7 - يحسن التركيز
بحسب دراسة مشتركة لعلماء من جامعتي أوكلا وإيلينوي، قائمة على التجربة، وأجريت على أشخاص تتراوح أعمارهم بين 18 و25 عاماً، تبين أن زيادة اللياقة، من خلال التمرينات الرياضية، ترتبط بمزيد من الكفاءة، ودقة سلوك الاستجابة السريعة لدى الشخص، مما يسهم في تحسين قدرته على التركيز.

8 - يزيد من حجم الحصين
تقلل الشيخوخة من حجم الحصين وتسبب ضعف الذاكرة والخرف. وأوضحت الدراسات أن أحجام فصوص الحصين والوسيط الإنسي أكبر في البالغين، الذين يمارسون الرياضة ويشاركون في الأنشطة البدنية المختلفة.

9 - يعزز الإبداع
وفقاً للمجلة البريطانية للطب الرياضي، تساعد بعض التمارين مثل الرقص الهوائي أو "الأيروبيكس" في بعض الأحيان على تعزيز التفكير الإبداعي من خلال تعزيز الحالة المزاجية الإيجابية لدى ممارسي الرياضة. ولكن لا توجد أدلة نهائية لهذه النتائج وهناك حاجة لمزيد من البحث مستقبلاً.

تحذير من مخاطر سيروم الرموش

حذرت الدكتورة سوزانه شوماخر من استعمال سيروم الرموش المحتوي على هرمون "بروستاجلاندين" لأنه قد يؤدي إلى تغير لون القزحية واضطرابات الرؤية، إلى جانب احمرار العين والجفون.

وأضافت طبيبة العيون الألمانية أن هذا الأمر يسري بصفة خاصة على الحوامل والمرضعات ومريضات العلاج الكيماوي، وكذلك المرأة، التي ترتدي عدسات لاصقة.

ولتجنب هذه المخاطر الجسيمة، تنصح شوماخر باستعمال مستحضرات السيروم الخالية من الهرمونات، فعلى الرغم من أنها لا تحفز نمو الرموش، إلا أنها لا تنطوي على مخاطر صحية من ناحية، وتؤخر موعد تساقط الرموش من ناحية أخرى.

أسرار تنسيق الفستان المخملي

يتربع الفستان المخملي على عرش الموضة هذا الشتاء ليمنح المرأة إطلالة دافئة ووثيرة تنطق بالأناقة والفخامة، غير أن ارتداء هذا الفستان يتطلب حساً عالياً وذوقاً رفيعاً للحصول على التأثير المرجو.

وأوضحت مجلة "إن ستايل" الألمانية أن المخمل يجعل القوام يبدو أكثر امتلاء. لذا ينبغي اختيار فستان ذي مقاس مناسب، حيث ينبغي ألا يكون الفستان ضيقاً للغاية، وإنما يساير خطوط القوام. ولإخفاء المناطق المعيبة تنصح المجلة المعنية بالموضة والجمال باختيار موديل ذي قصة على شكل حرف A أو موديل ذي أكمام طويلة. كما ينبغي الابتعاد عن الألوان الصارخة كالأخضر النيون لأنها تبدو مبتذلة. وبدلاً من ذلك، يمكن اختيار الألوان الأنيقة كالأحمر الداكن أو الأزرق الليلي أو البيج أو الأسود.

ولا يجوز أيضاً تنسيق الفستان المخملي مع خامات جذابة أخرى مثل الجلد أو الدانتيل، وذلك لتسليط الأضواء على المخمل من ناحية وتجنب المبالغة والتكلف من ناحية أخرى. وبدلاً من ذلك ينبغي تنسيق الفستان المخملي مع قطع أساسية تتحلى بالبساطة والهدوء.

رأس دوش ثوري يقدم فوائد صحية مدهشة

صمم مهندسان أمريكيان رأس دوش حمام ثوري جديد حقق أرقام مبيعات مرتفعة في جميع أنحاء العالم. وما يميز رأس الدوش الجديد ويمنحه هذه الشعبية، قدرته على منع الترسبات والكلور والشوائب الأخرى من دخول الماء، بفضل الأحجار المعدنية الطبيعية الموجودة في المقبض.

هذه الأحجار المصنوعة من التورمالين والجرمانيوم والطين ترشح الشوائب من الماء بشكل طبيعي الشوائب، وهذا يساعد على تحسين نوعية الجلد والشعر، كما أنه يمكن أن يمنع تهيج الجلد وفروة الرأس.

لكن هذا ليس كل شيء، حيث يقلل "شور سبا" أيضاً من استهلاك المياه، فهو مزود بمئات من الثقوب الصغيرة، التي يمكن أن تؤدي إلى التوفير في استهلاك الماء بنسبة تصل إلى 60 %، وهذا يمكن أن يخفف من الهدر ويقلل من فاتورة الماء. وتزيد الفتحات الصغيرة في "شور سبا" من ضغط الماء بنسبة تصل إلى 250 %، ويحتوي على 3 إعدادات لقوة الرش. كما أنه سهل الإعداد والتركيب للغاية، ومتوافق مع جميع الحمامات، ووزنه لا يزيد عن 190 غرام، بحسب موقع توب تيك تيبس.

مغلي البابونج يفيد مرضى السكري

أكد الطبيب الأخصائي سهام ماركت، أن مغلي البابونج يساعد مرضى السكري على إبطاء تطور المرض حتى عند تناول كوب واحد فقط منه في اليوم.

ويفيد موقع The Times Hub، بأن الطبيب الأخصائي سهام ماركت، يشير إلى أن مرض السكري يتطور بسبب ضعف امتصاص الغلوكوز في الجسم جراء نقص هرمون الأنسولين جزئيا أو كليا. فإذا لم نسيطر على هذه الحالة ينتقل تأثيره إلى الدماغ والكلى والقلب، ما يزيد من خطر الإصابة بأمراض هذه الأعضاء.

ووفقا للأخصائي، يعتبر تناول مغلي البابونج إحدى الوسائل المتبعة للسيطرة على تطور مرض السكري. ويقول "خصائص مغلي البابونج، معروفة في تخفيض مستوى السكر في الدم. ويساعد في إبطاء تطور المرض حتى عند تناول كوب واحد منه في اليوم. وبفضل تناول هذا الشاي تنخفض إصابات خلايا غدة البنكرياس الناتجة عن ارتفاع مستوى السكر في الدم".

ويضيف الأخصائي، لهذا المشروب إيجابيات أخرى، فهو يحسن الحالة الصحية العامة ويخفض أعراض المتلازمة السابقة للحيض، وينشط عملية التمثيل الغذائي. كما بينت نتائج دراسات علمية، أن البابونج يحتوي على مادة كيميائية تساعد على منع تكاثر الخلايا السرطانية في الجسم.

نصائح للتخلص من صوت المروحة في كمبيوتر ماك

عندما ترتفع درجة حرارة جهاز الكمبيوتر الخاص بك، تبدأ المروحة في العمل وهذا أمر طبيعي. ولكن عندما يستمر عملها وقتًا طويلاً أو تصدر صوتاً مرتفعاً جداً، فقد يكون هناك مشكلة ما.

فيما يلي بعض الحلول التي يمكن من خلالها التخلص من صوت المروحة المرتفع في كمبيوتر ماك بوك، وفق ما أورد موقع "سي نيت" الإلكتروني:

تحقق من التطبيقات وعلامات التبويب

كلما ازداد تشغيل التطبيقات وعلامات تبويب المتصفح، ازدادت الاحتمالات بأن يحتاج جهاز ماك إلى استخدام المروحة للحفاظ على برودة الجهاز. وينصح بإغلاق التطبيقات عند الانتهاء من استخدامها، خاصةً عند استخدامك تطبيقات ثقيلة مثل Photoshop و iMovie.

التحقق من منافذ التهوية

يحتوي جهاز MacBook Pro على فتحات على جانبيه وحافته الخلفية، بينما يحتوي جهاز MacBook Air على فتحات بطول الحافة الخلفية. هذه الفتحات تتكفل بإدخال الهواء البارد وطرد الهواء الساخن. لذا إذا قمت بحجب هذه الفتحات من خلال وضع الكمبيوتر المحمول في الحضن أو على وسادة أو سرير أو بطانية، فمن المؤكد أن جهاز Mac الخاص بك سوف يسخن بسرعة.

تنظيف الجهاز من الداخل

احصل على مفك برأس صغير وقم بإزالة اللوحة السفلية من جهاز MacBook لتنظيف الأوساخ والغبار المتراكم داخل الجهاز. استخدم جهاز الهواء المضغوط أو قطعة قماش نظيفة لإزالة الأوساخ والغبار. انتبه بشكل خاص لمروحة التبريد وفتحاتها وتأكد من تنظيفها جيداً.

منوعات
الفجر
22

حديقة الحيوانات بالعين تقدم فرصها الوظيفية في معرض توظيف أبوظبي 2020

•• العين - الفجر

ضمن مشاركتها في معرض توظيف أبوظبي 2020 تستقبل حديقة الحيوانات بالعين الراغبين في التقدم والاطلاع على الفرص الوظيفية والامتيازات التي تقدمها في مجالات متنوعة. وتتميز حديقة الحيوانات بالعين بتوفير فرص وظيفية للكوادر المواطنة في مجالات فريدة كانت الحديقة سباقة في توطينها مثل البيطرة ورعاية الحيوانات وتدريبها، بالإضافة إلى التخصصات الأخرى منها الإدارية والفنية والتي تهدف جميعها إلى تنمية المسار الوظيفي للكوادر المواطنة من حملة الشهادات العليا والثانوية العامة. وفي خططها الرامية الى دعم توطين الوظائف، وظفت الحديقة العديد من المواطنين خلال العام الماضي بنسبة توطين بلغت 58% حتى آخر إحصائية أصدرتها لها عام 2019.

وقال جمعة خليفة الكعبي مدير قسم الموارد البشرية في حديقة الحيوانات بالعين "تضم الحديقة الآن 343مواطناً ومواطنة في مجالات فريدة من نوعها كان من أبرزها وجود أول طبيبة بيطرية و أول مدربي وملاحظي حيوانات وأول مدربة طيور جارحة، ومن خلال الكوادر التي تبنتها الحديقة أستطيع القول أن الشباب الإماراتي أثبت وبكل جدارة قدرته ومسؤوليته الجادة تجاه خدمة الوطن ورفعته، ولذلك نحرص من خلال هذا المحفل الوظيفي على الالتقاء بالكوادر المواطنة وإتاحة الفرصة لابنائنا وبناتنا للعمل في مجالات متعددة تصب جميعها في تحقيق رسالة الحديقة لحماية الحياة البرية ورعاية الحيوانات".

هذا وتستقبل حديقة الحيوانات بالعين المتقدمين في المعرض بشرح مفصل حول طبيعة الوظائف ومتطلباتها مع إجراء مقابلات مبدئية مع المرشحين الذين تتطابق مؤهلاتهم مع متطلبات الشواغر المتوفرة، كما يتم توضيح طريقة التقديم عبر موقع التوظيف الالكتروني للحديقة www.alainzoo.ae وكذلك الاجهزة اللوحية (آيباد) للتقديم مباشرة خلال تواجدهم في المعرض.

تواصل أجيال الكتابة في اتحاد كتاب وأدباء الإمارات

•• الشارقة - الفجر

ينظم اتحاد كتاب وأدباء الإمارات أمسية ثقافية بعنوان " تواصل أجيال الكتابة " في مقر الاتحاد بالشارقة ويشارك في الأمسية كل من الأدباء إبراهيم مبارك، والدكتورة باسمة يونس، وعبدالله صقر ويدير الأمسية الإعلامية منى الرئيسي،وذلك في السابعة من مساء اليوم الأربعاء في قاعة أحمد راشد ثاني في القصباء بالشارقة

وصرح الدكتور محمد حمدان بن جرش الأمين العام لاتحاد كتاب وأدباء الإمارات قائلاً " تهدف هذه الأمسية إلى أمور متعددة من أهمها أن يتعرف المبدعون الشباب إلى الأدباء الكبار من الجيل الذي سبقهم وأسهم في الحراك الثقافي والأدبي، ولكي يطلع المبدعون الشباب على التجارب التي سبقت جيلهم،وأن يعرف المبدعون الشباب جيل المبدعين الذين سبقوهم بحيث تشكل هذه اللقاءات نافذة للمبدعين إلى عوالم الأدب والإبداع، وأن تأخذ الحوارات واللقاءات اتجاهات تعزز ثقافة الشباب، وترسخ إبداعهم وتشجعهم على المضي قدما في الإنجاز الإبداعي

ضمن مشاركتها في معرض القاهرة الدولي للكتاب

دائرة الثقافة والسياحة-أبوظبي تنظم جلسة نقاشية عن كتاب «رحلة إلى مصر»

•• أبوظبي - الفجر

نظم مشروع "كلمة" للترجمة في دائرة الثقافة والسياحة – أبوظبي، ضمن مشاركة نادي كلمة للقراءة في معرض القاهرة الدولي للكتاب، أمس جلسة نقاشية حول كتاب "رحلة إلى مصر"، لمؤلفه تيوفيل غوتييه، وشارك في النقاش كل من المترجم د. محمد الخولي، والروائي إبراهيم عبد المجيد، والكاتب والإعلامي محمد شعير، وقدمها الكاتب والباحث رأفت السويركي.

تحدث السويركي في بداية الجلسة عن مكانة مصر التاريخية على مر العصور، لافتاً أن الكتاب هو واحد من سلسلة طويلة من الكتب التي صدرت عن تاريخ مصر بداية من هيروديت وابن بطوطة وابن جبران وغيرهم من الرحالة الذين كتبوا تاريخ الإنسان على الأرض، وصولاً إلى كتابات المؤرخين المعاصرين أمثال د. جمال حمدان ود. ثروت أباظة ود. جلال أمين وغيرهم. وأشار أن كتاب غوتييه يطرح قضية مهمة جداً وهي الاستشراق، ونظرة الآخر تجاه الشرق، وما أحاط بكتابات المستشرقين من ربطها بأهداف دينية تبشيرية ومآرب اقتصادية.

بينما أوضح د. محمد الخولي أن كتاب "رحلة إلى مصر" تم تأليفه في أواخر القرن 19، وهو يمثل صفحة من صفحات كتاب أعمق وهو كتاب الشغف بمصر، وتحديداً شغف الفرنسيين بمصر التاريخ والحضارة ومساهماتها في تقدم الجنس البشري. مضيفاً: "يمثل الكتاب جزء من تجليات الولع الفرنسي الذي كانت بداية بحسب تصوري، في أواخر القرن 18 وأوائل القرن 19، مع حملة نابليون بونابرت إلى مصر، التي كانت في تلك الفترة تعيش في غيبوبة عصر المماليك، ما أحدث حالة من الصدام الحضاري بين مصر المماليك والثورة الفرنسية وما كانت تشهده فرنسا من تطور في مختلف المجالات".

وأشار أنّ تيوفيل غوتييه مؤلف الكتاب حضر إلى مصر في عام 1869، وهي سنة افتتاح قناة السويس، حيث أصابه الانبهار من المظاهر التي صاحبت افتتاحها، ولكنه لم يهتم بالإشارة إلى معاناة الفلاحين المصريين في حفر القناة، كذلك اهتم في الكتاب بوصف الحارة المصرية، وأهم مظاهر الحياة اليومية بها فوصف حتي "القرداتي" و"الحاوي"، لكنه نظر لهذه المظاهر بنظرة شمولية، فكان يشير أيضاً إلى ما قيل عن مصر من أشعار وما رسم عنها من لوحات المستشرقين، كما انبهر بخط السكة الحديد المصرية، وهي الثانية على مستوى العالم، فكتب عنها كما كتب عن الطقس والصحراء والزراعة في خلطة ضمها الكتاب.

وذكر د. الخولي أن الولّع بمصر لدى الفرنسيين، هو جزء من الولّع بالشرق، لافتاً أن كتاب "رحل إلى مصر" لم يمثل عند تأليفه مشروعاً متسقاً من أوله لآخره، ولكنها مجموعة من الرسائل التي كان يرسلها المؤلف للنشر في الصحيفة التي يعمل بها أو لابنته، ولكنه في النهاية يعكس مدى حب الكاتب لمصر.

وأشار الروائي إبراهيم عبد المجيد، أن مؤلف الكتاب ينتمي إلى الحركة الرومانتيكية في أوروبا، مثل كثير من المستشرقين الذين قدموا إلى الشرق، ولذلك اتسم الكتاب بطابع أدبي. موضحاً أن غوتييه فُتن بمصر التي رسمها في خياله من كتابات ولوحات المستشرقين، وعند قدومه إليها سجل مشاهد من الحياة اليومية، وتنقل بين المدن والمحافظات المختلفة مثل الإسكندرية وطنطا ودمياط وغيرها، ولم يكتفي بالوصف ولكن قام بعمل مقارنات بين ما رآه في ذلك الوقت، وبين الآثار الفرعونية القديمة، ولوحات المستشرقين عن مصر والشرق عموماً، مقدماً دراسة ومقالات نقدية انطلاقا من هذه المقارنات، كذلك ضم الكتاب فصلاً حمل عنوان "السيمفونية" تحدث فيه عن الصحراء والنوم وأذان الفجر الذي يعتبر احتفاء ببداية الحياة ويوم جديد، أيضاً كتب عن الفنون التشكيلية في مصر، وعن الموت عند المصريين القدماء وقداسته وإيمان الفراعنة بالحياة بعد الموت، وكتاب الموتى المقدس لديهم.

وختم حديثه قائلاً: "خلال قراءتي للكتاب تساءلت لماذا لم يكتب غوتييه عن الظلم الذي كان يعاني منه الشعب المصري والضرائب الباهظة التي فرضت عليهم لتغطية النفقات الضخمة التي أنفقها الخديوي إسماعيل على حفلات افتتاح قناة السويس وتطوير البلد، ولكن رغم ذلك يظل الكتاب ممتعاً جداً وإضافة مهمة في هذا المجال".

من جهته طرح الكاتب والإعلامي محمد شعير في مداخلته تساؤلاً حول ما إذا كان الكتاب استشراقياً أم لا، وإذا كان مؤلفه يعد مستشرقا. مجيباً بأن الكتاب يحمل نوعاً من الفرح بالإنسانية أكثر من كونه ينتمي لأدب الاستعمار، حيث يُقدم صورة مُحبة لمصر يحاول بها تصحيح الصورة الاستعمارية التي رسمها المستشرقون من قبل. لافتاً أن المؤلف جاء محملاً بصور رسمها في خياله عن المنطقة من أعمال المستشرقين ومن قراءته لكتاب "ألف ليلة وليلة".

مجلس لشرطة أبوظبي في العين يناقش الدور المجتمعي في مجال الطوارئ

•• العين - الفجر

نظمت القيادة العامة لشرطة أبوظبي بالتنسيق مع مكتب شؤون المجالس بديوان ولي العهد مجلس بعنوان " الإشراك المجتمعي في مجال الطوارئ و السلامة العامة " وذلك في مجلس الخبيصي في مدينة العين، وناقش الجهود التوعوية لشرطة أبوظبي في التصدي لعواقب الأزمات والكوارث وتثقيف أفراد المجتمع بمفهوم الكوارث والقوانين والتشريعات المترتبة عليها.

وأوضح الرائد الدكتور إبراهيم محمد المرزوقي رئيس قسم الطوارئ و السلامة العامة بمنطقة العين مفهوم الأزمات و الكوارث و الطوارئ ،مؤكداً على ضرورة إرشاد وتوجيه أفراد المجتمع بأهمية معرفة القوانين و التشريعات للأزمات و الكوارث حيث تساعدهم هذه المعرفة على تقليل الأضرار الناتجة عنها.

وحث على أهمية التدريب العملي على كيفية التصرف في حال التعرض للأزمات و الكوارث وعدم الاكتفاء بالطرق النظرية مثل قراءة المنشورات ، بل حث على استخدام وسائل التواصل الاجتماعي لتوعية الأفراد وذلك من خلال الجهات المختصة وضرورة إشراك أفراد المجتمع في خطط الطوارئ

ودعا إلى أهمية رفع جاهزية أفراد المجتمع غير العاملين مثل كبار السن و النساء و الأطفال حرصاً على حمايتهم من الأزمات التي من المحتمل حدوثها ، و وضع معايير لقبول المتطوعين في مواجهك الأزمات و الكوارث و فقاً للمواصفات المطلوبة .

مجلس بن نعيف باليحر يكرم ضيوفاً من سلطنة عُمان

•• العين - الفجر

أقام محمد سيف بن نعيف العامري في مجلسه بمدينة اليحر حفل استقبال على شرف سعادة قاسم بن مرهون العامري عضو مجلس الشورى في سلطنة عُمان وسعادة حمود بن سعيد العامري عضو مجلس الشورى سابقاً، وذلك بحضور الشيخ الدكتور سالم محمد بن ركاض عضو المجلس الوطني الاتحادي، والشيخ سالم حمد بن ركاض وأعيان من قبيلة العوامر ولفيف من الأهل والمدعوين. ، وقدم صاحب المجلس للضيفين دروعاً تذكارية ونسخاً من مؤلفاته بمناسبة زيارتهما إلى أبناء العوامر في دولة الإمارات العربية المتحدة، ودورهم الرائد في المسيرة الاجتماعية بين أبناء القبيلة في منطقة الخليج العربي، وألقيت في المجلس كلمات ترحيبية أشادت بعمق الأخوة والصداقة بين الإمارات وسلطنة عُمان والتي يشهد عليها التاريخ وترسخها العلاقات المتينة، كما أقيمت على شرف الضيوف وليمة عشاء تكريمية.

شرطة أبوظبي تشارك في توظيف أبوظبي2020

•• أبوظبي -الفجر:

تشارك شرطة أبوظبي في الدورة الـ14 من معرض " توظيف أبوظبي 2019" خلال الفترة من 27-29 يناير الجاري في مركز أبوظبي الوطني للمعارض "أدنيك".

وأوضح العميد محمد سعيد الكعبي مدير إدارة الاختيار والتعيين بقطاع الموارد البشرية، أن إستراتيجية شرطة أبوظبي تركز على استقطاب الكفاءات المواطنة للعمل في مجالات العمل الشرطي، والاستثمار الأمثل للموارد البشرية الوطنية، وتطويرها .

وذكر ان المشاركة في معارض التوظيف تعزز التواصل بين الشرطة ومؤسسات الدولة العامة والخاصة انطلاقا من اهتمام شرطة أبوظبي بالعنصر البشري والتعريف بخدماتها وتكاملية أدوارها في الاستقطاب والتعيين المقدمة للمجتمع وفق أفضل الممارسات الشرطية والأمنية لشغل وظائف متخصصه تماشياً مع سياسة الحكومة في توطين الوظائف . وأوضح أن معارض التوظيف تعزز سوق العمل بالكوادر الوطنية وتستقطب وتستثمر الشابة منها في بيئة عمل تدربهم وتنمي قدراتهم بصوره فعاله ومستمرة وبمعايير ومقاييس عالمية .

ونوه إلى أن عمليات التوظيف في شرطة أبوظبي تنفذ ضمن خطط وسياسات توطين شاملة وتوجيه الكادر البشري نحو المهارات المستقبلية والتكيف مع متغيرات سوق العمل وتجهيز جيل واع لمستقبل واعد.

فندق العين روتانا يستضيف مسابقة التصوير الفوتوغرافي لطلاب جامعة العين

•• العين- الفجر

استضاف فندق العين روتانا مسابقة التصوير الفوتوغرافي لطلاب جامعة العين طلاب جامعة العين وبحضور هيئة التدريس في الجامعة ، حيث تم خلال المسابقة إعطاء الفرصة للطلاب لأخذ العديد من الصور في مناطق مميزة من الفندق ليتم بعدها إعلان الفائزين بأجمل اللقطات و توزيع الهدايا.

أشادت حنين كنعان، نائب مسؤول العلاقات العامة في جامعة العين بالفعالية ومشاركة الطلاب

من جانبه دعا المدير العام لفندق العين روتانا بيير زيون إلى المزيد من التعاون مع جامعة العين مشيدا بالتعاون الطلابي مع إدارة الفندق لإنجاح الفعالية

تعد معاناة النساء من التوتر والقلق وعدم الشعور بالأمان دون تفسير واضح أمرا محيرا، ربما النساء أنفسهن لا يملكن إجابة عن سر التقلب المزاجي الذي يعانين منه على فترات، وهناك نساء مقتنعات بوجود تقلب مزاجي ويسلمن بأنه جزء أصيل من الشخصية ويتوقفن عن البحث عن السبب.

أهم النصائح للتعامل مع هذا الأمر

لماذا يتقلب مزاج النساء موسميا؟

كشفت الدراسات الطبية في العقد المنصرم عن مشاكل حيوية تصيب النساء بتقلب المزاج، ومعظمها ليس نفسيا، وعزت تلك الدراسات التقلبات المزاجية لأسباب مرضية، منها اضطراب الغدة الدرقية ونقص فيتامين (د) واضطراب الهرمونات، بل إن بعضها أحيانا يدفع إلى الشعور بعدم الأمان الذي يصل إلى الشك في خيانة الشريك وعدم الثقة به، في هذا التقرير نتعرف على أهم النصائح للتعامل مع هذا الأمر بالإضافة لتفسير سبب تلك المشاعر.

الشعور بعدم الأمان

يشعر الإنسان بألم شديد إذا فقد ثقته بمن حوله، ويغضب الشريك بسبب الإحساس بالظلم فهو لم يقدم أي شيء سلبي يستحق سحب الثقة منه ويرى أنه لا يستحق الاتهام بالخيانة، يمكن تبسيط الأمر وربطه باضطراب الهرمونات، إذ تتسبب بعض الإضطرابات الهرمونية والنفسية في هذا الشعور دون مبرر، حيث يعتبر اضطراب هرمون الإستروجين سببا رئيسا في عدم الاستقرار النفسي الذى قد يصل لحد الاكتئاب.

وفي تلك اللحظات تصدر اتهامات من المرأة تجاه شريكها بعدم التفهم والقدرة على الاحتواء أو تشعر -دون قصد- بتغير سلوك ومشاعر شريكها بشكل غير معتاد تجاهها، وتنضم لتلك المؤثرات الغدة الدرقية التى تلعب دورا مهما في مد الخلايا بالطاقة.

يتحكم اضطراب الغدة الدرقية سواء بالخمول أو النشاط بشكل كبير في المشاعر (غيتي)

عند اضطراب الغدة الدرقية سواء بالخمول أو النشاط، فإنها تتحكم بشكل كبير في المشاعر وتؤثر على العلاقات الزوجية بالتبعية، إذ ربطت العديد من الدراسات بين نقص فيتامين د والاكتئاب أو حتى الصحة العقلية والنفسية.

وكشفت دراسة أجريت في هولندا أن غالبية المصابات بنقص فيتامين د يعانين من أعراض حادة إلى متوسطة من الاكتئاب، الدراسة الهولندية استنتجت ربط أعراض الاكتئاب باضطرابات الغدة الدرقية وفتيامين (د)، كما كشفت عن تحسن الحالة المزاجية فور تحسن وظائف الغدة الدرقية وفيتامين (د)، بجانب زيارة الطبيب ومتابعة الفحوصات، مع تعديل نمط الحياة للحفاظ على مزاج جيد، من أهمها الحمية والرياضة، بحسب شبكة جامان المهتمة بقضايا الطب النفسي.

التدريبات الرياضية

لا تخلو نصيحة في جودة الحياة إلا وكانت الرياضة تتصدرها، وهنا الرياضة والمزاج تشمل زوايا عدة، تمد الرياضة الجسم بهرمونات الإندورفين والأكسوتوسين المسؤولة عن السعادة، ويمكن مضاعفة هذا التأثير بأداء التمرينات الرياضية في الهواء وتحت أشعة الشمس، التي تسمح للجسم بامتصاص احتياجه اليومي من فيتامين (د).

يفسر ذلك أيضا سبب التقلبات المزاجية الموسمية في بعض الأحيان حيث يصاب العديد من البشر باكتئاب في فصل الشتاء، حيث يعد انزواء الشمس وقلة فرص الحصول على حصص طبيعية من فيتامين (د) أحد أسباب الشعور بالتقلبات المزاجية الموسمية، وتضمن ممارسة الرياضة 5 مرات بالأسبوع لمدة 30 دقيقة فقط الحصول على احتياج الجسم من فيتامين (د) وهرمونات السعادة.

الكافيين والسكر

يقلل الكافيين الشعور بالإرهاق والتعب، لكنه قد يرفع أيضا معدل ضربات القلب ويساعد في زيادة التوتر والعصبية بعد فترة وجيزة، لذلك عند تقلب المزاج ينصح بتجنبه تماما، وكذلك السكر الذي يعطي شعورا بالطاقة إلا أنه يزيد من القلق والتوتر والعصبية والنشاط، تتسبب المأكولات السكرية في الارتفاع والهبوط المفاجيء لمستويات الإنسولين في الدم والتي تسبب تقلب المزاج بجانب العديد من الأعراض الأخرى، فإذا كنت ترغب في الحصول على مزاج متزن وثابت من الأفضل الامتناع عنهما.

ويعد الحد المسموح من استهلاك الكافيين يوميا بين 50 و200 مليغرام يوميا، إذ يسبب استهلاك كمية أكثر من ذلك في تسارع ضربات القلب والشعور بالخوف والقلق في الأشخاص المستعدين للقلق، وصرح الدكتور ماثيو سلفيس نائب رئيس العمليات السريرية في قسم طب الأسرة بجامعة بنسلفانيا بالولايات المتحدة لموقع ويب ميد قائلا (نريد أن يضع الناس الرابط بين القلق واستهلاكهم للكافيين في عين الاعتبار).

الكالسيوم

تنصح جامعة هارفرد النساء بتناول 1000 مليغرام من الكالسيوم يوميا، فى حين تزيد حصة النساء فوق الخمسين عاما لتصبح 1200 مليغرام يوميا لتجنب هشاشة العظام.

ونشرت مكتبة المعهد القومي للطب بالولايات المتحدة دراسة عن أثر استخدام الكالسيوم في متلازمة ما بعد الحيض، وأوضحت الدراسة أن 500 مليغرام يوميا من الكالسيوم كفيلة بالقضاء على التقلبات المزاجية الهرمونية المرتبطة بمتلازمة ما قبل الحيض.

وحسب تلك الدراسة فإن تناول تلك الحصة لمدة شهر قد يقي من التقلبات المزاجية المتعلقة بالمتلازمة لمدة شهرين متتاليين، ويتوفر 300 مليغرام من الكالسيوم في كوب واحد من الحليب، ويحتوي كوب من السبانخ المطبوخة على 240 مليغرام من الكالسيوم، وبذلك يمكن الحصول على الحصة المطلوبة لاعتدال المزاج فقط باتباع حمية غذائية تحتوي على الكالسيوم الذي يحتاجه الجسم.

التعايش مع تقلب المزاج أمر صعب، والتحكم في المشاعر دون معرفة الأسباب المنطقية التي تدفع إلى هذا الشعور بها أمر معقد، ويكمن الحل لكل تلك المشاكل في الالتزام بنمط حياة صحي خال من الكافيين والسكر ومليء بالنشاط والرياضة وحمية صحية يتوفر بها الكالسيوم، بعد تجربة ذلك لمدة شهر واحد يمكن أن تحل العديد من المشكلات المتعلقة بالمزاج، والتي بالتبعية قادرة على الدفع نحو نمط حياة أفضل وأكثر استقرارا.

لماذا لا ينبغي وضع العسل في المشروب الساخن؟

قد نرى أنه من الممتع والمفيد عندما تنخفض درجات الحرارة أن نضيف قليلا من العسل إلى مشروب ساخن، غير أن هذه المبادرة الوقائية قد لا تكون فعالة لتخفيف الأمراض الشتوية رغم رواجها شعبيا.

ولتصحيح المعلومات في هذا السياق، دعت صحيفة لوفيغارو الفرنسية أربعة متخصصين لتقييم الأخطاء الشائعة.

وقالت الصحيفة إننا يمكن أن نأخذ مع كل التهاب في الحلق ملعقة من العسل،

فهو مضاد للالتهابات ومضاد للجراثيم ومطهر وبلسم للجروح ومنشط،

بل إن فوائد هذا السائل الذهبي -الذي يمتصه النحل من رحيق الأزهار- لا تعد.

في مصر القديمة، كان الاعتقاد في العسل كبيرا إلى درجة أنه يقدم للآلهة،

كما تقول الصحيفة، إلا أننا مع ذلك -للاستفادة من خصائصه الشافية- من الأفضل أن نتجنب وضعه في الشاي، لأن الحرارة تكسر عناصره الفعالة.

و حسب الصحيفة، فإن مفعول العسل كمضاد للبكتيريا ومطهر ينتج من تضافر عوامل عدة، بدءا من الحموضة، حيث إن انخفاض درجة الحموضة لديه يمنع البكتيريا من التكاثر، كما أن محتواه العالي من السكر (80%) ومحتواه المنخفض من الماء (15 إلى 18%) يساعدان على امتصاص جزيئات الماء الحيوية للبكتيريا لتدميرها بشكل أفضل.

كما أننا نجد أيضا في العسل أنزيمات الدفاع التي تنتقل عن طريق النحل مثل أوكسيداز الغلوكوز الذي ينتج بيروكسيد الهيدروجين المطهر الشهير المستخدم لشفاء القروح الصغيرة.

غير أن تقريب العسل من الغلاية -كما تقول الصحيفة- يدمر هذا العالم المصغر ويعطل سلاسة عمله، لأن (العسل حساس للغاية للأكسدة والحرارة) كما يلاحظ طبيب التغذية حفيظ حالول، إذ كلما ارتفعت درجة الحرارة تدهورت الأنزيمات.

ويؤكد الدكتور الطبيب ومربي نحل ورئيس الجمعية الفرنسية للعلاج ألبرت بيكر أنه (فوق 42 درجة مئوية يتم تدمير كل النشاطات الحيوية تماما كما يحدث بالنسبة للجسم البشري).

شاي بارد

ومع ذلك، من الممكن دائما شرب الشاي بالعسل دون تعريض الجسم للمخاطر ومع الاستفادة من بعض فوائده، وذلك بأن ننتظر حتى يبرد الشاي ثم نضيف العسل قبل شربه، حسب ألبرت بيكر.

غير أن الصيدلانية أوليفيا مترال ترى أن هذه الفكرة تهدف إلى الحفاظ على المذاق الحلو للعسل بالإضافة إلى خصائصه المضادة للالتهابات ولكن ليس خصائصه الطبيعية المضادة للعدوى، إذ (إنك إذا خففت العسل بالماء،

تتغير درجة الحموضة وتركيز السكريات، وبالتالي تأثيره على البكتيريا).

أما إذا تم تناول الماء الساخن والعسل بشكل منفصل، فإنهما يكونان فعالين للغاية، خاصة في الحالات الشبيهة بالإنفلونزا،

حيث يقول طبيب علوم التغذية نيكولا كاردينو إن (المشروبات الساخنة بين 37 و38 درجة مئوية تزيد من توسع الأوعية حول الفم)، لذلك (لا تتردد في أخذ كوب ساخن بعده ملعقة من العسل قبل النوم).

الفجر العدد 12844 بتاريخ 2020/1/29

الإمارات العربية المتحدة
وزارة الاقتصاد

نموذج إعلان نشر
تعلن إدارة العلامات التجاريه عن تقدم وكيل التسجيل/المالك:
ابوغزاله للملكية الفكرية تي ام بي اجنتس
طلب لتسجيل العلامة التجارية: MEDICLINIC PRECISE
المودعة بالرقم:- 318253 بتاريخ: 2019/10/03
بيانات الاولية:
باسم:- ميديكلينيك جروب سيرفيسز (بي تي واي) ليمتد
وعنوانه:- ميديكلينيك كوربوريت اوفيس، 25 دو تويت ستريت، ستيلينبوش، 7600، جنوب افريقيا
صورة العلامة:

MEDICLINIC PRECISE

وذلك لتمييز السلع أو الخدمات بالفئة: 35
إدارة الأعمال؛ إدارة قواعد البيانات؛ تجميع المعلومات في قواعد بيانات حاسوبية.
وصف العلامة: العبارة MEDICLINIC PRECISE مكتوبة بأحرف لاتينية.

الاشتراطات:
فعلى من لديه اعتراض على ذلك التقدم به مكتوباً لقسم العلامات التجارية في وزارة الاقتصاد، أو إرساله بالبريد المسجل للقسم المشار إليه، وذلك خلال ثلاثين يوماً من تاريخ هذا الإعلان

الفجر العدد 12844 بتاريخ 2020/1/29

الإمارات العربية المتحدة
وزارة الاقتصاد

نموذج إعلان نشر
تعلن إدارة العلامات التجاريه عن تقدم وكيل التسجيل/المالك:
ابوغزاله للملكية الفكرية تي ام بي اجنتس
طلب لتسجيل العلامة التجارية: MEDICLINIC PRECISE
المودعة بالرقم:- 318252 بتاريخ: 2019/10/03
بيانات الاولية:
باسم:- ميديكلينيك جروب سيرفيسز (بي تي واي) ليمتد
وعنوانه:- ميديكلينيك كوربوريت اوفيس، 25 دو تويت ستريت، ستيلينبوش، 7600، جنوب افريقيا
صورة العلامة:

MEDICLINIC PRECISE

وذلك لتمييز السلع أو الخدمات بالفئة: 10
أجهزة وأدوات جراحية وطبية وخاصة بالأسنان وبيطرية؛ أطراف صناعية، وأعين، وأسنان؛ اعضاء صناعية وأجزاء مزروعة صناعية؛ مواد تقويم عظام؛ مواد خياطة؛ اطقم من أجل الاستخدام في اختبارات الهوية الوراثية للأغراض الطبية التي تشتمل على أنبوب لتجميع اللعاب، وأغطية للأنبوب، وعبوة تغليف بريدي لاستخدامها في اختبار الحمض النووي الريبوزي منقوص الأوكسجين (دي ان ايه) للبشر.
وصف العلامة: العبارة MEDICLINIC PRECISE مكتوبة بأحرف لاتينية.

الاشتراطات:
فعلى من لديه اعتراض على ذلك التقدم به مكتوباً لقسم العلامات التجارية في وزارة الاقتصاد، أو إرساله بالبريد المسجل للقسم المشار إليه، وذلك خلال ثلاثين يوماً من تاريخ هذا الإعلان

الفجر العدد 12844 بتاريخ 2020/1/29

الإمارات العربية المتحدة
وزارة الاقتصاد

نموذج إعلان نشر
تعلن إدارة العلامات التجاريه عن تقدم وكيل التسجيل/المالك:
ابوغزاله للملكية الفكرية تي ام بي اجنتس
طلب لتسجيل العلامة التجارية: MEDICLINIC PRECISE
المودعة بالرقم:- 318251 بتاريخ: 2019/10/03
بيانات الاولية:
باسم:- ميديكلينيك جروب سيرفيسز (بي تي واي) ليمتد
وعنوانه:- ميديكلينيك كوربوريت اوفيس، 25 دو تويت ستريت، ستيلينبوش، 7600، جنوب افريقيا
صورة العلامة:

MEDICLINIC PRECISE

وذلك لتمييز السلع أو الخدمات بالفئة: 9
أطقم لاستخدامها في اختبار الهوية الوراثية من أجل الأغراض العلمية والبحثة والتي تشتمل على أنبوب لتجميع اللعاب، وأغطية للأنبوب، وعبوة تغليف بريدي لاستخدامها في اختبار الحمض النووي الريبوزي منقوص الأوكسجين (دي ان ايه) للبشر.
وصف العلامة: العبارة MEDICLINIC PRECISE مكتوبة بأحرف لاتينية.

الاشتراطات:
فعلى من لديه اعتراض على ذلك التقدم به مكتوباً لقسم العلامات التجارية في وزارة الاقتصاد، أو إرساله بالبريد المسجل للقسم المشار إليه، وذلك خلال ثلاثين يوماً من تاريخ هذا الإعلان

الفجر العدد 12844 بتاريخ 2020/1/29

الإمارات العربية المتحدة
وزارة الاقتصاد

نموذج إعلان نشر
تعلن إدارة العلامات التجاريه عن تقدم وكيل التسجيل/المالك:
ابوغزاله للملكية الفكرية تي ام بي اجنتس
طلب لتسجيل العلامة التجارية: DARK CAFE 212
المودعة بالرقم:- 318249 بتاريخ: 2019/10/03
بيانات الاولية:
باسم:- شركة مرديان لصناعة المواد الغذائية وتجارتها المحدودة
وعنوانه:- محلة مالتبه، جادة علي رضا غورجان، زقاق طريق التقاطع القديم، مركز اعمال مرديان، رقم: 426/1، زيتين بورنو، اسطنبول، تركيا
صورة العلامة:

وذلك لتمييز السلع أو الخدمات بالفئة: 30
القهوة والقهوة المثلجة، مشروبات أساسها القهوة أو الكاكاو، مشروبات أساسها الشوكولاتة.
وصف العلامة: العبارة DARK CAFE 212 مكتوبة بأحرف لاتينية في ثلاثة أسطر بعلوها رسم لفنجان وفي الأسفل رسم لثلاثة حبات بن مع رسم زخرفي والكل على خلفية رباعية ذات اطار داخل خلفية هندسية رباعية والعلامة بالألوان البني الغامق والفاتح والبيج وبشكل مميز.

الاشتراطات:
فعلى من لديه اعتراض على ذلك التقدم به مكتوباً لقسم العلامات التجارية في وزارة الاقتصاد، أو إرساله بالبريد المسجل للقسم المشار إليه، وذلك خلال ثلاثين يوماً من تاريخ هذا الإعلان

الفجر العدد 12844 بتاريخ 2020/1/29

الإمارات العربية المتحدة
وزارة الاقتصاد

نموذج إعلان نشر
تعلن إدارة العلامات التجاريه عن تقدم وكيل التسجيل/المالك:
ابوغزاله للملكية الفكرية تي ام بي اجنتس
طلب لتسجيل العلامة التجارية: MEDICLINIC PRECISE
المودعة بالرقم:- 318257 بتاريخ: 2019/10/03
بيانات الاولية:
باسم:- ميديكلينيك جروب سيرفيسز (بي تي واي) ليمتد
وعنوانه:- ميديكلينيك كوربوريت اوفيس، 25 دو تويت ستريت، ستيلينبوش، 7600، جنوب افريقيا
صورة العلامة:

MEDICLINIC PRECISE

وذلك لتمييز السلع أو الخدمات بالفئة: 44
الخدمات الطبية؛ الخدمات البيطرية؛ خدمات التحليل الطبي لأغراض التشخيص والعلاج التي يتم توفيرها من خلال المختبرات الطبية؛ خدمات المشورة الطبية؛ خدمات الاستشارات الطبية؛ خدمات الإرشاد الطبي، الخدمات الطبية والصحية ذات الصلة بالحمض النووي الريبوزي منقوص الأوكسجين (دي ان ايه) وعلم الوراثة والاختبارات الوراثية؛ الاستشارات الوراثية، الفحص الطبي، تركيب الأطراف الصناعية، الخدمات الاستشارية المتعلقة بالعافية والصحة؛ توفير معلومات حول الرعاية الطبية والصحية؛ خدمات الرعاية، بما في ذلك الخدمات ذات الصلة بعلم المورثات الغذائية.
وصف العلامة: العبارة MEDICLINIC PRECISE مكتوبة بأحرف لاتينية.

الاشتراطات:
فعلى من لديه اعتراض على ذلك التقدم به مكتوباً لقسم العلامات التجارية في وزارة الاقتصاد، أو إرساله بالبريد المسجل للقسم المشار إليه، وذلك خلال ثلاثين يوماً من تاريخ هذا الإعلان

الفجر العدد 12844 بتاريخ 2020/1/29

الإمارات العربية المتحدة
وزارة الاقتصاد

نموذج إعلان نشر
تعلن إدارة العلامات التجاريه عن تقدم وكيل التسجيل/المالك:
ابوغزاله للملكية الفكرية تي ام بي اجنتس
طلب لتسجيل العلامة التجارية: MEDICLINIC PRECISE
المودعة بالرقم:- 318255 بتاريخ: 2019/10/03
بيانات الاولية:
باسم:- ميديكلينيك جروب سيرفيسز (بي تي واي) ليمتد
وعنوانه:- ميديكلينيك كوربوريت اوفيس، 25 دو تويت ستريت، ستيلينبوش، 7600، جنوب افريقيا
صورة العلامة:

MEDICLINIC PRECISE

وذلك لتمييز السلع أو الخدمات بالفئة: 42
الخدمات العلمية والتقنية والبحث والتصميم المتعلق بها؛ خدمات المختبرات العلمية توفير تحليل علمي وتقارير معلوماتية بناءً على نتائج الاختبارات المعملية في مجال علم الوراثة؛ توفير وصيانة قواعد بيانات الحاسوب على الإنترنت التي تحتوي على معلومات تستند إلى النتائج المجمعة لتحديد الخصائص الوراثية؛ البحث العلمي في مجالات علم الوراثة، والاختبارات الوراثية، والفحص الوراثي، وتحليل النمط الوراثي، والتنميط الظاهري، والتحليلات الجزيئية، والتسبب؛ رسم الخرائط الوراثية للأغراض العلمية؛ إجراء الاختبارات الوراثية لأغراض البحث العلمي.
وصف العلامة: العبارة MEDICLINIC PRECISE مكتوبة بأحرف لاتينية.

الاشتراطات:
فعلى من لديه اعتراض على ذلك التقدم به مكتوباً لقسم العلامات التجارية في وزارة الاقتصاد، أو إرساله بالبريد المسجل للقسم المشار إليه، وذلك خلال ثلاثين يوماً من تاريخ هذا الإعلان

الفجر العدد 12844 بتاريخ 2020/1/29

الإمارات العربية المتحدة
وزارة الاقتصاد

نموذج إعلان نشر
تعلن إدارة العلامات التجاريه عن تقدم وكيل التسجيل/المالك:
ابوغزاله للملكية الفكرية تي ام بي اجنتس
طلب لتسجيل العلامة التجارية: Vigo Video
المودعة بالرقم:- 318026 بتاريخ: 2019/10/01
بيانات الاولية:
باسم:- بيجينج بايدانس تيكنولوجي كو.، ال تي دي
وعنوانه:- روووم بي – 0035، 2 / اف، ان او. 3 بيلدينج، ان او. 30، شيكسينج روود، شيجينجشان ديستريكت 100041، بكين، الصين
صورة العلامة:

Vigo Video

وذلك لتمييز السلع أو الخدمات بالفئة: 9
برمجيات تطبيق للهواتف الذكية؛ تطبيقات برمجيات حاسب آلي قابلة للتنزيل؛ برمجيات وتطبيقات للأجهزة المحمولة؛ برمجيات تطبيقات؛ برمجيات حاسب آلي؛ برمجيات قابلة للتنزيل؛ برمجيات اتصالات لاسلكية رقمية عن بعد، تطبيقات فيديو قابلة للتنزيل وهواتف محمولة للبث المباشر عبر شبكات التواصل الاجتماعي؛ ملفات صور قابلة للتنزيل؛ محتويات صوت ووسائط متعددة قابلة للتنزيل، برمجيات العاب.
وصف العلامة: العبارة Vigo Video مكتوبة بأحرف لاتينية.

الاشتراطات:
فعلى من لديه اعتراض على ذلك التقدم به مكتوباً لقسم العلامات التجارية في وزارة الاقتصاد، أو إرساله بالبريد المسجل للقسم المشار إليه، وذلك خلال ثلاثين يوماً من تاريخ هذا الإعلان

الفجر العدد 12844 بتاريخ 2020/1/29

الإمارات العربية المتحدة
وزارة الاقتصاد

نموذج إعلان نشر
تعلن إدارة العلامات التجاريه عن تقدم وكيل التسجيل/المالك:
ابوغزاله للملكية الفكرية تي ام بي اجنتس
طلب لتسجيل العلامة التجارية: MEDICLINIC PRECISE
المودعة بالرقم:- 318254 بتاريخ: 2019/10/03
بيانات الاولية:
باسم:- ميديكلينيك جروب سيرفيسز (بي تي واي) ليمتد
وعنوانه:- ميديكلينيك كوربوريت اوفيس، 25 دو تويت ستريت، ستيلينبوش، 7600، جنوب افريقيا
صورة العلامة:

MEDICLINIC PRECISE

وذلك لتمييز السلع أو الخدمات بالفئة: 41
توفير مركز موارد عبر الإنترنت، أي، مقالات وأبحاث عبر الإنترنت في مجالات الاختبار الوراثي وتقنيات الخصائص الوراثية؛ توفير موقع ويب يعرض منشورات عبر الإنترنت على شكل مقالات، ودوريات علمية، وكتيبات، ونشرات، وأدلة وأدلة تشغيل في مجالات الاختبارات الوراثية وتقنيات الخصائص الوراثية.
وصف العلامة: العبارة MEDICLINIC PRECISE مكتوبة بأحرف لاتينية.

الاشتراطات:
فعلى من لديه اعتراض على ذلك التقدم به مكتوباً لقسم العلامات التجارية في وزارة الاقتصاد، أو إرساله بالبريد المسجل للقسم المشار إليه، وذلك خلال ثلاثين يوماً من تاريخ هذا الإعلان

الفجر العدد 12844 بتاريخ 2020/1/29

الإمارات العربية المتحدة
وزارة الاقتصاد

نموذج إعلان نشر
تعلن إدارة العلامات التجاريه عن تقدم وكيل التسجيل/المالك:
ابوغزاله للملكية الفكرية تي ام بي اجنتس
طلب لتسجيل العلامة التجارية: DD
المودعة بالرقم:- 318273 بتاريخ: 2019/10/03
بيانات الاولية:
باسم:- دولبي لابروتاريس لايسنسينج كوربوريشن
وعنوانه:- 1275 ماركت ستريت، سان فرانسيسكو، كاليفورنيا 94103، الولايات المتحدة الامريكية
صورة العلامة:

وذلك لتمييز السلع أو الخدمات بالفئة: 38
خدمات الاتصالات، أي، إرسال رقمي وإلكتروني للصوت، البيانات، الموسيقى، مواد الرسوم البيانية، الصور، المواد المسموعة، والفيديو، والمعلومات، والرسائل؛ خدمات بث الفيديو عند الطلب في او دي؛ خدمات الاتصالات، أي، إرسال الصوت، والمواد المسموعة، والبيانات عبر شبكات الاتصالات وشبكات الاتصالات اللاسلكية، والإنترنت، وشبكات خدمات المعلومات وشبكات البيانات؛ خدمات بث الوسائط الرقمية؛ بث برامج تلفزيونية عبر الشبكات والأقمار الصناعي؛ خدمات عقد المؤتمرات عن بعد وعقد المؤتمرات عن طريق الفيديو؛ تقديم الاستشارات فيما يتصل بإرسال التسجيلات الصوتية؛ تقديم استشارات في مجال الاتصالات السلكية واللاسلكية في صورة استشارات نقلية في مجال الصوت، وإرسال وتوصيل البيانات المسموعة، والنصية والمرئية.
وصف العلامة: الحرفين اللاتينيين DD مكتوبان بطريقة متقابلة مميزة.

الاشتراطات:
فعلى من لديه اعتراض على ذلك التقدم به مكتوباً لقسم العلامات التجارية في وزارة الاقتصاد، أو إرساله بالبريد المسجل للقسم المشار إليه، وذلك خلال ثلاثين يوماً من تاريخ هذا الإعلان

الفجر العدد 12844 بتاريخ 2020/1/29

الإمارات العربية المتحدة
وزارة الاقتصاد

نموذج إعلان نشر
تعلن إدارة العلامات التجارية عن تقدم وكيل التسجيل/المالك:
ابوغزاله للملكية الفكرية تي ام بي اجنتس
طلب لتسجيل العلامة التجارية: DD DOLBY
المودعة بالرقم:- 318271 بتاريخ: 2019/10/03
بيانات الاولية:
باسم:- دولبي لابروتاريس لايسنسينج كوربوريشن
وعنوانه:- 1275 ماركت ستريت، سان فرانسيسكو، كاليفورنيا 94103، الولايات المتحدة الامريكية
صورة العلامة:

Dolby

وذلك لتمييز السلع أو الخدمات بالفئة: 42
تصميم وصيانة برمجيات حاسب آلي وبرامج ثابتة لصالح آخرين؛ الفحص ومراقبة الجودة، تتعلق جميعها بصنع تسجيلات صوتية ومرئية، وبنقل تسجيلات صوتية ومرئية على فيلم، وبنسخ تسجيلات سمعية أو فيديو، وباعادة تشغيل محسّن للصوت والفيديو بالأقلام، وبمسح المسارح ودور السينما لتقييم وتحليل الجودة الخاصة بتركيب معدات إعادة نسخ الصوت والصورة في المسارح ودور السينما؛ تقديم استشارات لصالح آخرين متعلقة بمسح المسارح وذلك فيما يتعلق بتصميم المسارح، وتصميم وتهيئة أماكن الجلوس، والسمعيات وعزل الصوت؛ تصميم مكونات مادية للحاسب الآلي، ومعدات الاتصال، وأنظمة عقد المؤتمرات لآخرين.
وصف العلامة: العبارة DD Dolby مكتوبة بأحرف لاتينية بطريقة مميزة.

الاشتراطات:
فعلى من لديه اعتراض على ذلك التقدم به مكتوباً لقسم العلامات التجارية في وزارة الاقتصاد، أو إرساله بالبريد المسجل للقسم المشار إليه، وذلك خلال ثلاثين يوماً من تاريخ هذا الإعلان

الفجر العدد 12844 بتاريخ 2020/1/29

الإمارات العربية المتحدة
وزارة الاقتصاد

نموذج إعلان نشر
تعلن إدارة العلامات التجاريه عن تقدم وكيل التسجيل/المالك:
ابوغزاله للملكية الفكرية تي ام بي اجنتس
طلب لتسجيل العلامة التجارية: B in Crown Device
المودعة بالرقم:- 319039 بتاريخ: 2019/10/20
بيانات الاولية:
باسم:- بيغماستر هولدينجز بروبريتاري ليمتد
وعنوانه:- 6 – 2 كارلستين ستريت، كيمدستري، كيمبيرلي، 8300، جمهورية جنوب افريقيا
صورة العلامة:

وذلك لتمييز السلع أو الخدمات بالفئة: 35
خدمات الدعاية والإعلان؛ إدارة الأعمال؛ توجيه الأعمال؛ الأعمال المكتبية.
وصف العلامة: الحرف B مكتوب باللاتينية على خلفية رسم دائري تاج وفي الأسفل رسم لشريط منحني مع الجزء السفلي لإطار الرسم السابق والعلامة بالألوان الأحمر والرمادي والأسود والكل بشكل مميز.

الاشتراطات:
فعلى من لديه اعتراض على ذلك التقدم به مكتوباً لقسم العلامات التجارية في وزارة الاقتصاد، أو إرساله بالبريد المسجل للقسم المشار إليه، وذلك خلال ثلاثين يوماً من تاريخ هذا الإعلان

الفجر العدد 12844 بتاريخ 2020/1/29

الإمارات العربية المتحدة
وزارة الاقتصاد

نموذج إعلان نشر
تعلن إدارة العلامات التجاريه عن تقدم وكيل التسجيل/المالك:
ابوغزاله للملكية الفكرية تي ام بي اجنتس
طلب لتسجيل العلامة التجارية: DD DOLBY
المودعة بالرقم:- 318269 بتاريخ: 2019/10/03
بيانات الاولية:
باسم:- دولبي لابروتاريس لايسنسينج كوربوريشن
وعنوانه:- 1275 ماركت ستريت، سان فرانسيسكو، كاليفورنيا 94103، الولايات المتحدة الامريكية
صورة العلامة:

Dolby

وذلك لتمييز السلع أو الخدمات بالفئة: 38
خدمات الاتصالات، أي، إرسال رقمي وإلكتروني للصوت، البيانات، الموسيقى، مواد الرسوم البيانية، الصور، المواد المسموعة، والفيديو، والمعلومات، والرسائل؛ خدمات بث الفيديو عند الطلب في او دي؛ خدمات الاتصالات، أي، إرسال الصوت، والمواد المسموعة، والبيانات عبر شبكات الاتصالات وشبكات الاتصالات اللاسلكية، والإنترنت، وشبكات خدمات المعلومات وشبكات البيانات؛ خدمات بث الوسائط الرقمية؛ بث برامج تلفزيونية عبر الشبكات والأقمار الصناعي؛ خدمات عقد المؤتمرات عن بعد وعقد المؤتمرات عن طريق الفيديو؛ تقديم الاستشارات فيما يتصل بإرسال التسجيلات الصوتية؛ تقديم استشارات في مجال الاتصالات السلكية واللاسلكية في صورة استشارات نقلية في مجال الصوت، وإرسال وتوصيل البيانات المسموعة، والنصية والمرئية.
وصف العلامة: العبارة DD Dolby مكتوبة بأحرف لاتينية بطريقة مميزة.

الاشتراطات:
فعلى من لديه اعتراض على ذلك التقدم به مكتوباً لقسم العلامات التجارية في وزارة الاقتصاد، أو إرساله بالبريد المسجل للقسم المشار إليه، وذلك خلال ثلاثين يوماً من تاريخ هذا الإعلان

الفجر العدد 12844 بتاريخ 2020/1/29

الإمارات العربية المتحدة
وزارة الاقتصاد

نموذج إعلان نشر
تعلن إدارة العلامات التجاريه عن تقدم وكيل التسجيل/المالك:
ابوغزاله للملكية الفكرية تي ام بي اجنتس
طلب لتسجيل العلامة التجارية: DD Dolby Voice
المودعة بالرقم:- 318284 بتاريخ: 2019/10/03
بيانات الاولية:
باسم:- دولبي لابروتاريس لايسنسينج كوربوريشن
وعنوانه:- 1275 ماركت ستريت، سان فرانسيسكو، كاليفورنيا 94103، الولايات المتحدة الامريكية
صورة العلامة:

Dolby Voice

وذلك لتمييز السلع أو الخدمات بالفئة: 37
صيانة وإصلاح الأجهزة المادية للحاسب الآلي، معدات الاتصال، وأنظمة عقد الاجتماعات؛ توفير معلومات تتعلق بتركيب، وصيانة وإصلاح معدات عقد الاجتماعات؛ خدمات الدعم الفني، أي، تقديم نصيحة تقنية متعلقة بتركيب معدات عقد الاجتماعات؛ خدمات الدعم التقني، أي، خدمات تقديم نصيحة تقنية متعلقة بإصلاح معدات عقد الاجتماعات.
وصف العلامة: العبارة DD Dolby Voice مكتوبة بأحرف لاتينية بطريقة مميزة.

الاشتراطات:
فعلى من لديه اعتراض على ذلك التقدم به مكتوباً لقسم العلامات التجارية في وزارة الاقتصاد، أو إرساله بالبريد المسجل للقسم المشار إليه، وذلك خلال ثلاثين يوماً من تاريخ هذا الإعلان

الفجر العدد 12844 بتاريخ 2020/1/29

الإمارات العربية المتحدة
وزارة الاقتصاد

نموذج إعلان نشر
تعلن إدارة العلامات التجاريه عن تقدم وكيل التسجيل/المالك:
ابوغزاله للملكية الفكرية تي ام بي اجنتس
طلب لتسجيل العلامة التجارية: DD Dolby Vision
المودعة بالرقم:- 318282 بتاريخ: 2019/10/03
بيانات الاولية:
باسم:- دولبي لابروتاريس لايسنسينج كوربوريشن
وعنوانه:- 1275 ماركت ستريت، سان فرانسيسكو، كاليفورنيا 94103، الولايات المتحدة الامريكية
صورة العلامة:

Dolby Vision

وذلك لتمييز السلع أو الخدمات بالفئة: 38
بث رقمي وإلكتروني للصوت، البيانات، الموسيقى، المواد الجرافيكية، الصور، المواد المسموعة، والفيديو، والمعلومات والرسائل؛ خدمات بث الفيديو عند الطلب في او دي؛ خدمات بث الوسائط الرقمية؛ بث البرامج التلفزيونية عبر القمر الصناعي والشبكات؛ بث محتوى وسائط صوتية، مرئية قابلة للتنزيل؛ خدمات وسائط متنقلة في صورة بث إلكتروني لمحتوى وسائط ترفيهية، بث مواد مسموعة، ومرئية وصوتية مرئية عبر الإنترنت أو حاسب آلي آخر أو شبكة اتصالات؛ خدمات الاتصالات، أي، إرسال الصوت، مواد مسموعة، والصور المرئية عبر شبكات الاتصالات الخلوية؛ خدمات إذاعة تفاعلية والبث الشبكي عبر الإنترنت وشبكات الاتصالات؛ تقديم الاستشارات فيما يتعلق ببث التسجيلات الصوتية؛ تقديم الاستشارات الخاصة بالاتصالات السلكية واللاسلكية في صورة استشارات نقلية في مجال الصوت، وإرسال وتوصيل البيانات المسموعة، والنصية والمرئية.
وصف العلامة: العبارة DD Dolby Vision مكتوبة بأحرف لاتينية بطريقة مميزة.

الاشتراطات:
فعلى من لديه اعتراض على ذلك التقدم به مكتوباً لقسم العلامات التجارية في وزارة الاقتصاد، أو إرساله بالبريد المسجل للقسم المشار إليه، وذلك خلال ثلاثين يوماً من تاريخ هذا الإعلان

الفجر العدد 12844 بتاريخ 2020/1/29

الإمارات العربية المتحدة
وزارة الاقتصاد

نموذج إعلان نشر
تعلن إدارة العلامات التجاريه عن تقدم وكيل التسجيل/المالك:
ابوغزاله للملكية الفكرية تي ام بي اجنتس
طلب لتسجيل العلامة التجارية: STARLINKS in Arabic & Device
المودعة بالرقم:- 319033 بتاريخ: 2019/10/20
بيانات الاولية:
باسم:- شركة روابط النجوم للخدمات المساندة
وعنوانه:- طريق الملك خالد – حي العدامة - رقم الوحدة 22 – رقم المبنى 4341 – الدمام 32242 – 8125 المملكة العربية السعودية
صورة العلامة:

وذلك لتمييز السلع أو الخدمات بالفئة: 39
النقل؛ تغليف وتخزين السلع؛ ترتيب السفر.
وصف العلامة: الكلمة (ستارلينكس) مكتوبة بأحرف عربية وعليها رسم لشريط قوسي يعلوه رسم لنجمة والعلامة بالألوان الأخضر والرمادي والكل بشكل مميز.

الاشتراطات:
فعلى من لديه اعتراض على ذلك التقدم به مكتوباً لقسم العلامات التجارية في وزارة الاقتصاد، أو إرساله بالبريد المسجل للقسم المشار إليه، وذلك خلال ثلاثين يوماً من تاريخ هذا الإعلان

الفجر العدد 12844 بتاريخ 2020/1/29

الإمارات العربية المتحدة
وزارة الاقتصاد

نموذج إعلان نشر
تعلن إدارة العلامات التجاريه عن تقدم وكيل التسجيل/المالك:
ابوغزاله للملكية الفكرية تي ام بي اجنتس
طلب لتسجيل العلامة التجارية: DD Dolby Cinema
المودعة بالرقم:- 318289 بتاريخ: 2019/10/03
بيانات الاولية:
باسم:- دولبي لابروتاريس لايسنسينج كوربوريشن
وعنوانه:- 1275 ماركت ستريت، سان فرانسيسكو، كاليفورنيا 94103، الولايات المتحدة الامريكية
صورة العلامة:

Dolby Cinema

وذلك لتمييز السلع أو الخدمات بالفئة: 41
خدمات عرض الأفلام المتحركة؛ دور السينما؛ خدمات ترفيهية، أي، تنظيم وإدارة عروض الأفلام؛ خدمات تعليمية، أي، إدارة دورات تدريبية لمهندسي الصوت وللفنيين العاملين بالسينما في مجال تركيب، تشغيل، وصيانة نظام صوت لقاعة عرض الأفلام المتحركة.
وصف العلامة: العبارة DD Dolby Cinema مكتوبة بأحرف لاتينية بطريقة مميزة.

الاشتراطات:
فعلى من لديه اعتراض على ذلك التقدم به مكتوباً لقسم العلامات التجارية في وزارة الاقتصاد، أو إرساله بالبريد المسجل للقسم المشار إليه، وذلك خلال ثلاثين يوماً من تاريخ هذا الإعلان

الفجر العدد 12844 بتاريخ 2020/1/29

الإمارات العربية المتحدة
وزارة الاقتصاد

نموذج إعلان نشر
تعلن إدارة العلامات التجاريه عن تقدم وكيل التسجيل/المالك:
ابوغزاله للملكية الفكرية تي ام بي اجنتس
طلب لتسجيل العلامة التجارية: STARLINKS in English & Device
المودعة بالرقم:- 319031 بتاريخ: 2019/10/20
بيانات الاولية:
باسم:- شركة روابط النجوم للخدمات المساندة
وعنوانه:- طريق الملك خالد – حي العدامة - رقم الوحدة 22 – رقم المبنى 4341 – الدمام 32242 – 8125 المملكة العربية السعودية
صورة العلامة:

وذلك لتمييز السلع أو الخدمات بالفئة: 39
النقل؛ تغليف وتخزين السلع؛ ترتيب السفر.
وصف العلامة: الكلمة STARLINKS مكتوبة بأحرف لاتينية وعليها رسم لشريط قوسي يعلوه رسم لنجمة والعلامة بالألوان الأخضر والرمادي والكل بشكل مميز.

الاشتراطات:
فعلى من لديه اعتراض على ذلك التقدم به مكتوباً لقسم العلامات التجارية في وزارة الاقتصاد، أو إرساله بالبريد المسجل للقسم المشار إليه، وذلك خلال ثلاثين يوماً من تاريخ هذا الإعلان

الفجر العدد 12844 بتاريخ 2020/1/29

الإمارات العربية المتحدة
وزارة الاقتصاد

نموذج إعلان نشر
تعلن إدارة العلامات التجارية عن تقدم وكيل التسجيل/المالك:
ابوغزاله للملكية الفكرية تي ام بي اجنتس
طلب لتسجيل العلامة التجارية: TGPLG
المودعة بالرقم:- 318390 بتاريخ: 2019/10/06
بيانات الاولية: الاتحاد الاوروبي-2019/04/08
باسم:- جريجور انطون بينتس
وعنوانه:- فوهرنواله 17 ايه، 6352 ايلماو، النمسا
صورة العلامة:

وذلك لتمييز السلع أو الخدمات بالفئة: 20
حاويات التغليف القابلة للاغلاق من المواد البلاستيكية المركبة، والأجزاء الهيكلية الخاصة بها.
وصف العلامة: العبارة The click cap مكتوبة بأحرف لاتينية في ثلاثة أسطر على خلفية دائرية محاطة بإطار والعلامة بالألوان الأسود والأبيض والتركواز بشكل مميز.

الاشتراطات:
فعلى من لديه اعتراض على ذلك التقدم به مكتوباً لقسم العلامات التجارية في وزارة الاقتصاد، أو إرساله بالبريد المسجل للقسم المشار إليه، وذلك خلال ثلاثين يوماً من تاريخ هذا الإعلان

الفجر العدد 12844 بتاريخ 2020/1/29

الإمارات العربية المتحدة
وزارة الاقتصاد

نموذج إعلان نشر
تعلن إدارة العلامات التجارية عن تقدم وكيل التسجيل/المالك:
ابوغزاله للملكية الفكرية تي ام بي اجنتس
طلب لتسجيل العلامة التجارية: bluefin
المودعة بالرقم:- 318391 بتاريخ: 2019/10/06
بيانات الاولية:
باسم:- ديتشمان اس إي
وعنوانه:- ديتشمانويج 9، 45359 ايسن، ألمانيا
صورة العلامة:

وذلك لتمييز السلع أو الخدمات بالفئة: 25
الملابس وليناس القدم وأغطية الرأس؛ جوارب؛ الجوارب النسائية الطويلة؛ المشدات؛ ملابس محبوكة؛ أحزمة للملابس؛ نعال.
وصف العلامة: الكلمة Bluefin مكتوبة بأحرف لاتينية ويعلوها رسم لشريط مقوس يتوسطه زاوية والعلامة بالألوان الأصفر والأزرق بشكل مميز.

الاشتراطات:
فعلى من لديه اعتراض على ذلك التقدم به مكتوباً لقسم العلامات التجارية في وزارة الاقتصاد، أو إرساله بالبريد المسجل للقسم المشار إليه، وذلك خلال ثلاثين يوماً من تاريخ هذا الإعلان

الفجر العدد 12844 بتاريخ 2020/1/29

الإمارات العربية المتحدة
وزارة الاقتصاد

نموذج إعلان نشر
تعلن إدارة العلامات التجارية عن تقدم وكيل التسجيل/المالك:
ابوغزاله للملكية الفكرية تي ام بي اجنتس
طلب لتسجيل العلامة التجارية: TGPLG
المودعة بالرقم:- 318389 بتاريخ: 2019/10/06
بيانات الاولية: الاتحاد الاوروبي-2019/04/08
باسم:- جريجور انطون بينتس
وعنوانه:- فوهرنواله 17 ايه، 6352 ايلماو، النمسا
صورة العلامة:

وذلك لتمييز السلع أو الخدمات بالفئة: 6
حاويات التغليف القابلة للاغلاق من المعدن، والقطع الخاصة بها.
وصف العلامة: العبارة The click cap مكتوبة بأحرف لاتينية في ثلاثة أسطر على خلفية دائرية محاطة بإطار والعلامة بالألوان الأسود والأبيض والتركواز بشكل مميز.

الاشتراطات:
فعلى من لديه اعتراض على ذلك التقدم به مكتوباً لقسم العلامات التجارية في وزارة الاقتصاد، أو إرساله بالبريد المسجل للقسم المشار إليه، وذلك خلال ثلاثين يوماً من تاريخ هذا الإعلان

الفجر العدد 12844 بتاريخ 2020/1/29

الإمارات العربية المتحدة
وزارة الاقتصاد

نموذج إعلان نشر
تعلن إدارة العلامات التجارية عن تقدم وكيل التسجيل/المالك:
ابوغزاله للملكية الفكرية تي ام بي اجنتس
طلب لتسجيل العلامة التجارية: DD Dolby Cinema
المودعة بالرقم:- 318290 بتاريخ: 2019/10/03
بيانات الاولية:
باسم:- دولبي لابروتاريس لايسنسينج كوربوريشن
وعنوانه:- 1275 ماركت ستريت، سان فرانسيسكو، كاليفورنيا 94103، الولايات المتحدة الامريكية
صورة العلامة:

Dolby Cinema

وذلك لتمييز السلع أو الخدمات بالفئة: 42
الفحص والتحكم ومراقبة إدارة الجودة، أي تقييم وتحليل الجودة في مجال إنتاج التسجيلات الصوتية والمرئية، إعادة تشغيل محسّن للصوت والفيديو بالأقلام، ومسح المسارح ودور السينما لتركيب معدات نسخ الصوت والصورة في المسارح ودور السينما؛ استشارات لصالح الآخرين متعلقة بتصميم المسارح وذلك فيما يتصل بتصميم وتهيئة أماكن الجلوس، والسمعيات وعزل الصوت.
وصف العلامة: العبارة DD Dolby Cinema مكتوبة بأحرف لاتينية بطريقة مميزة.

الاشتراطات:
فعلى من لديه اعتراض على ذلك التقدم به مكتوباً لقسم العلامات التجارية في وزارة الاقتصاد، أو إرساله بالبريد المسجل للقسم المشار إليه، وذلك خلال ثلاثين يوماً من تاريخ هذا الإعلان

الفجر العدد 12844 بتاريخ 2020/1/29

الإمارات العربية المتحدة
وزارة الاقتصاد

نموذج إعلان نشر
تعلن إدارة العلامات التجارية عن تقدم وكيل التسجيل/المالك:
ابوغزاله للملكية الفكرية تي ام بي اجنتس
طلب لتسجيل العلامة التجارية: NOMAD Urban Eatery
المودعة بالرقم:- 318395 بتاريخ: 2019/10/03
بيانات الاولية:
باسم:- مطعم نومد ايربن ايتري ش.ش.و
وعنوانه:- محل رقم 2، مبنى 324، شارع 2805، مجمع 428، السيف، البحرين
صورة العلامة:

وذلك لتمييز السلع أو الخدمات بالفئة: 43
خدمات توفير الأطعمة والمشروبات؛ الأيواء المؤقت.
وصف العلامة: لعبارة NOMAD Urban eatery مكتوبة بأحرف لاتينية في سطرين وفي الأعلى رسم لأشكال هندسية مثلثة متداخلة والعلامة بالألوان البني والأسود بشكل مميز.

الاشتراطات:
فعلى من لديه اعتراض على ذلك التقدم به مكتوباً لقسم العلامات التجارية في وزارة الاقتصاد، أو إرساله بالبريد المسجل للقسم المشار إليه، وذلك خلال ثلاثين يوماً من تاريخ هذا الإعلان

الفجر العدد 12844 بتاريخ 2020/1/29

الإمارات العربية المتحدة
وزارة الاقتصاد

نموذج إعلان نشر
تعلن إدارة العلامات التجارية عن تقدم وكيل التسجيل

الفجر العدد 12844 بتاريخ 2020/1/29

الإمارات العربية المتحدة
وزارة الاقتصاد

نموذج إعلان نشر
تعلن إدارة العلامات التجاريه عن تقدم وكيل التسجيل/المالك:
ابوغزاله للملكية الفكرية تي ام بي اجنتس
طلب لتسجيل العلامة التجارية: CREE LIGHTING & Device
المودعة بالرقم:- 319115 بتاريخ: 2019/10/21
بيانات الاولية: الولايات المتحدة الأمريكية-2019/04/19
باسم:- كري، انك
وعنوانه:- 4600 سيليكون درايف، دورهام، نورث كارولاينا 27703، الولايات المتحدة الأمريكية
صورة العلامة:

CREE LIGHTING

وذلك لتمييز السلع أو الخدمات بالفئة: 39
شحن البضائع الاثرة، وأجهزة التحكم والاكسسوارات الخاصة بها.
وصف العلامة: العبارة CREE LIGHTING مكتوبة بأحرف لاتينية يتوسطها رسم هندسي رباعي مقسم والكل بشكل مميز.

الاشتراطات:
فعلى من لديه اعتراض على ذلك التقدم به مكتوباً لقسم العلامات التجارية في وزارة الاقتصاد، أو إرساله بالبريد المسجل للقسم المشار إليه، وذلك خلال ثلاثين يوماً من تاريخ هذا الإعلان

الفجر العدد 12844 بتاريخ 2020/1/29

الإمارات العربية المتحدة
وزارة الاقتصاد

نموذج إعلان نشر
تعلن إدارة العلامات التجاريه عن تقدم وكيل التسجيل/المالك:
ابوغزاله للملكية الفكرية تي ام بي اجنتس
طلب لتسجيل العلامة التجارية: CREE LIGHTING & Device
المودعة بالرقم:- 319114 بتاريخ: 2019/10/21
بيانات الاولية: الولايات المتحدة الأمريكية-2019/04/19
باسم:- كري، انك
وعنوانه:- 4600 سيليكون درايف، دورهام، نورث كارولاينا 27703، الولايات المتحدة الأمريكية
صورة العلامة:

CREE LIGHTING

وذلك لتمييز السلع أو الخدمات بالفئة: 37
المشورة الفنية في مجال تركيب أجهزة الإضاءة، وتركيبات الإضاءة، وأدوات الإضاءة، وانظمة الإضاءة؛ تسهيل وترتيب تركيب أجهزة الإضاءة، وتركيبات الإضاءة، وأدوات الإضاءة، وانظمة الإضاءة من خلال تقديم المشورة الفنية المتعلقة بتركيب أجهزة الإضاءة، وتركيبات الإضاءة، وأدوات الإضاءة، وانظمة الإضاءة.
وصف العلامة: العبارة CREE LIGHTING مكتوبة بأحرف لاتينية يتوسطها رسم هندسي رباعي مقسم والكل بشكل مميز.

الاشتراطات:
فعلى من لديه اعتراض على ذلك التقدم به مكتوباً لقسم العلامات التجارية في وزارة الاقتصاد، أو إرساله بالبريد المسجل للقسم المشار إليه، وذلك خلال ثلاثين يوماً من تاريخ هذا الإعلان

الفجر العدد 12844 بتاريخ 2020/1/29

الإمارات العربية المتحدة
وزارة الاقتصاد

نموذج إعلان نشر
تعلن إدارة العلامات التجاريه عن تقدم وكيل التسجيل/المالك:
ابوغزاله للملكية الفكرية تي ام بي اجنتس
طلب لتسجيل العلامة التجارية: ACH145
المودعة بالرقم:- 318540 بتاريخ: 2019/10/09
بيانات الاولية:
باسم:- شركة أرباص هلكوبترس
وعنوانه:- المطار الدولي لمرسيليا بروفانس، 725 13 مارنيبان سيدكس، فرنسا
صورة العلامة:

ACH145

وذلك لتمييز السلع أو الخدمات بالفئة: 37
تركيب وتحديث وصيانة وإصلاح وترميم الطائرات العمودية والطائرات المروحية والأجزاء والتجهيزات والمعدات الخاصة بها؛ تخصيص (خدمات التركيب) للطائرات العمودية والطائرات المروحية؛ تركيب مخصص للطائرات العمودية والطائرات المروحية؛ دهان الطائرات العمودية والطائرات المروحية؛ معلومات وإستشارات متعلقة بالخدمات المذكورة أعلاه.
وصف العلامة: ACH145 بأحرف لاتينية بشكل.

الاشتراطات:
فعلى من لديه اعتراض على ذلك التقدم به مكتوباً لقسم العلامات التجارية في وزارة الاقتصاد، أو إرساله بالبريد المسجل للقسم المشار إليه، وذلك خلال ثلاثين يوماً من تاريخ هذا الإعلان

الفجر العدد 12844 بتاريخ 2020/1/29

الإمارات العربية المتحدة
وزارة الاقتصاد

نموذج إعلان نشر
تعلن إدارة العلامات التجاريه عن تقدم وكيل التسجيل/المالك:
ابوغزاله للملكية الفكرية تي ام بي اجنتس
طلب لتسجيل العلامة التجارية: AYM
المودعة بالرقم:- 318531 بتاريخ: 2019/10/07
بيانات الاولية:
باسم:- اي واي ام جروب هولدينج ليمتد
وعنوانه:- دبي مارينا بلازا – طابق 19 – مكتب رقم 1905 – الامارات العربية المتحدة
صورة العلامة:

AYM

وذلك لتمييز السلع أو الخدمات بالفئة: 42
الخدمات العلمية والتقنية وخدمات البحث والتصميم المتعلقة بها؛ خدمات التحاليل والأبحاث الصناعية؛ خدمات تصميم وتطوير أجهزة وبرامج الحاسوب.
وصف العلامة: الاحرف AYM مكتوبة باللاتينية بالألوان الأسود والازرق بشكل مميز.

الاشتراطات:
فعلى من لديه اعتراض على ذلك التقدم به مكتوباً لقسم العلامات التجارية في وزارة الاقتصاد، أو إرساله بالبريد المسجل للقسم المشار إليه، وذلك خلال ثلاثين يوماً من تاريخ هذا الإعلان

الفجر العدد 12844 بتاريخ 2020/1/29

الإمارات العربية المتحدة
وزارة الاقتصاد

نموذج إعلان نشر
تعلن إدارة العلامات التجاريه عن تقدم وكيل التسجيل/المالك:
ابوغزاله للملكية الفكرية تي ام بي اجنتس
طلب لتسجيل العلامة التجارية: GETCHA GHOST
المودعة بالرقم:- 319123 بتاريخ: 2019/10/22
بيانات الاولية:
باسم:- سي جيه ايفم كو.، ال تي دي.
وعنوانه:- 13 – 870 جوانشيون – دايرو، سيونشو – جو، سيؤول، جمهورية كوريا
صورة العلامة:

GETCHA GHOST

وذلك لتمييز السلع أو الخدمات بالفئة: 41
ادارة عروض الأداء؛ إنتاج الرسوم المتحركة؛ نشر مجلات الكترونية؛ التخطيط للأحداث الثقافية؛ تنظيم المعارض والأحداث للأغراض الثقافية؛ تنظيم وإدارة المؤتمرات؛ توزيع المواد التعليمية؛ تعليم اللغات أونلاين؛ نشر كتب أو أبحاث دراسية؛ خدمات الألعاب؛ خدمات الألعاب أونلاين يتم توفيرها عبر تطبيقات الموبايل؛ خدمات الألعاب الإلكترونية يتم توفيرها بواسطة الإنترنت؛ خدمات الألعاب يتم توفيرها أونلاين من شبكة الحاسب الآلي للترفيه وأغراض تعليمية أخرى؛ تنظيم وترويج الألعاب؛ تأجير منشآت الألعاب؛ خدمات الألعاب يتم توفيرها أونلاين من شبكة هاتف نقال؛ توفير معلومات متعلقة بخدمات الألعاب؛ توفير محتويات الألعاب أونلاين.
وصف العلامة: العبارة GETCHA GHOST مكتوبة بأحرف لاتينية.

الاشتراطات:
فعلى من لديه اعتراض على ذلك التقدم به مكتوباً لقسم العلامات التجارية في وزارة الاقتصاد، أو إرساله بالبريد المسجل للقسم المشار إليه، وذلك خلال ثلاثين يوماً من تاريخ هذا الإعلان

الفجر العدد 12844 بتاريخ 2020/1/29

الإمارات العربية المتحدة
وزارة الاقتصاد

نموذج إعلان نشر
تعلن إدارة العلامات التجاريه عن تقدم وكيل التسجيل/المالك:
ابوغزاله للملكية الفكرية تي ام بي اجنتس
طلب لتسجيل العلامة التجارية: GETCHA GHOST
المودعة بالرقم:- 319122 بتاريخ: 2019/10/22
بيانات الاولية:
باسم:- سي جيه ايفم كو.، ال تي دي.
وعنوانه:- 13 – 870 جوانشيون – دايرو، سيونشو – جو، سيؤول، جمهورية كوريا
صورة العلامة:

GETCHA GHOST

وذلك لتمييز السلع أو الخدمات بالفئة: 9
برمجيات قابلة للتنزيل؛ برمجيات خاصة بتطبيقات للهواتف الذكية؛ برمجيات مسجلة لألعاب الحاسب الآلي؛ برمجيات لألعاب الحاسب الآلي قابلة للتنزيل؛ برمجيات ألعاب الموبايل قابلة للتنزيل؛ برمجيات ألعاب مسجلة للهواتف النقالة؛ برامج لألعاب الفيديو؛ برمجيات ألعاب الواقع الافتراضي؛ برمجيات تعليمية؛ وحدات تخزين ألعاب الحاسب الآلي؛ برمجيات تعليمية قابلة للتنزيل؛ ملفات صور قابلة للتنزيل؛ ملفات بيانات مسجّلة؛ بطاقات خصومات للموبايل قابلة للتنزيل؛ كتب رقمية قابلة للتنزيل من الإنترنت.
وصف العلامة: العبارة GETCHA GHOST مكتوبة بأحرف لاتينية.

الاشتراطات:
فعلى من لديه اعتراض على ذلك التقدم به مكتوباً لقسم العلامات التجارية في وزارة الاقتصاد، أو إرساله بالبريد المسجل للقسم المشار إليه، وذلك خلال ثلاثين يوماً من تاريخ هذا الإعلان

الفجر العدد 12844 بتاريخ 2020/1/29

الإمارات العربية المتحدة
وزارة الاقتصاد

نموذج إعلان نشر
تعلن إدارة العلامات التجاريه عن تقدم وكيل التسجيل/المالك:
ابوغزاله للملكية الفكرية تي ام بي اجنتس
طلب لتسجيل العلامة التجارية: CREE LIGHTING & Device
المودعة بالرقم:- 319117 بتاريخ: 2019/10/21
بيانات الاولية: الولايات المتحدة الأمريكية-2019/04/19
باسم:- كري، انك
وعنوانه:- 4600 سيليكون درايف، دورهام، نورث كارولاينا 27703، الولايات المتحدة الأمريكية
صورة العلامة:

CREE LIGHTING

وذلك لتمييز السلع أو الخدمات بالفئة: 42
خدمات تصميم الإضاءة ومواصفات تقنية الإضاءة المتعلقة بالتطبيقات التجارية والصناعية و/أو السكنية الخارجية و/أو الداخلية.
وصف العلامة: العبارة CREE LIGHTING مكتوبة بأحرف لاتينية يتوسطها رسم هندسي رباعي مقسم والكل بشكل مميز.

الاشتراطات:
فعلى من لديه اعتراض على ذلك التقدم به مكتوباً لقسم العلامات التجارية في وزارة الاقتصاد، أو إرساله بالبريد المسجل للقسم المشار إليه، وذلك خلال ثلاثين يوماً من تاريخ هذا الإعلان

الفجر العدد 12844 بتاريخ 2020/1/29

الإمارات العربية المتحدة
وزارة الاقتصاد

نموذج إعلان نشر
تعلن إدارة العلامات التجاريه عن تقدم وكيل التسجيل/المالك:
ابوغزاله للملكية الفكرية تي ام بي اجنتس
طلب لتسجيل العلامة التجارية: CREE LIGHTING & Device
المودعة بالرقم:- 319116 بتاريخ: 2019/10/21
بيانات الاولية: الولايات المتحدة الأمريكية-2019/04/19
باسم:- كري، انك
وعنوانه:- 4600 سيليكون درايف، دورهام، نورث كارولاينا 27703، الولايات المتحدة الأمريكية
صورة العلامة:

CREE LIGHTING

وذلك لتمييز السلع أو الخدمات بالفئة: 41
الخدمات التعليمية، تحديدا، توفير الندوات والندوات عبر الانترنت الغير قابلة للتحميل في مجال الإضاءة.
وصف العلامة: العبارة CREE LIGHTING مكتوبة بأحرف لاتينية يتوسطها رسم هندسي رباعي مقسم والكل بشكل مميز.

الاشتراطات:
فعلى من لديه اعتراض على ذلك التقدم به مكتوباً لقسم العلامات التجارية في وزارة الاقتصاد، أو إرساله بالبريد المسجل للقسم المشار إليه، وذلك خلال ثلاثين يوماً من تاريخ هذا الإعلان

الفجر العدد 12844 بتاريخ 2020/1/29

الإمارات العربية المتحدة
وزارة الاقتصاد

نموذج إعلان نشر
تعلن إدارة العلامات التجاريه عن تقدم وكيل التسجيل/المالك:
ابوغزاله للملكية الفكرية تي ام بي اجنتس
طلب لتسجيل العلامة التجارية: Lamar Be Glamorous & Device
المودعة بالرقم:- 319128 بتاريخ: 2019/10/22
بيانات الاولية:
باسم:- شركة طيبة للصياغة والمجوهرات المحدودة
وعنوانه:- ص ب: 20705 – الرمز البريدي: 21465 جدة، المملكة العربية السعودية
صورة العلامة:

Lamar تألق Be Glamorous

وذلك لتمييز السلع أو الخدمات بالفئة: 35
خدمات الدعاية والإعلان؛ إدارة الأعمال؛ توجيه الأعمال؛ الأعمال المكتبية.
وصف العلامة: العبارة Lamar Be Glamorous مكتوبة بأحرف لاتينية في سطرين مسبوقة بالكلمة (تألق) مكتوبة بأحرف عربية يعلوها رسم يشبه الوردة والكل بشكل مميز.

الاشتراطات:
فعلى من لديه اعتراض على ذلك التقدم به مكتوباً لقسم العلامات التجارية في وزارة الاقتصاد، أو إرساله بالبريد المسجل للقسم المشار إليه، وذلك خلال ثلاثين يوماً من تاريخ هذا الإعلان

الفجر العدد 12844 بتاريخ 2020/1/29

الإمارات العربية المتحدة
وزارة الاقتصاد

نموذج إعلان نشر
تعلن إدارة العلامات التجاريه عن تقدم وكيل التسجيل/المالك:
ابوغزاله للملكية الفكرية تي ام بي اجنتس
طلب لتسجيل العلامة التجارية: Lamar Be Glamorous & Device
المودعة بالرقم:- 319127 بتاريخ: 2019/10/22
بيانات الاولية:
باسم:- شركة طيبة للصياغة والمجوهرات المحدودة
وعنوانه:- ص ب: 20705 – الرمز البريدي: 21465 جدة، المملكة العربية السعودية
صورة العلامة:

Lamar تألق Be Glamorous

وذلك لتمييز السلع أو الخدمات بالفئة: 14
المعادن النفيسة وكل خليط منها والمنتجات المصنوعة من معادن نفيسة أو مطلية بها، غير الواردة في فئات أخرى؛ المجوهرات والأحجار الكريمة؛ أدوات قياس الوقت وأدوات قياس الوقت الدقيقة.
وصف العلامة: العبارة Lamar Be Glamorous مكتوبة بأحرف لاتينية في سطرين مسبوقة بالكلمة (تألق) مكتوبة بأحرف عربية يعلوها رسم يشبه الوردة والكل بشكل مميز.

الاشتراطات:
فعلى من لديه اعتراض على ذلك التقدم به مكتوباً لقسم العلامات التجارية في وزارة الاقتصاد، أو إرساله بالبريد المسجل للقسم المشار إليه، وذلك خلال ثلاثين يوماً من تاريخ هذا الإعلان

الفجر العدد 12844 بتاريخ 2020/1/29

الإمارات العربية المتحدة
وزارة الاقتصاد

نموذج إعلان نشر
تعلن إدارة العلامات التجاريه عن تقدم وكيل التسجيل/المالك:
ابوغزاله للملكية الفكرية تي ام بي اجنتس
طلب لتسجيل العلامة التجارية: COREPOWER YOGA & Design
المودعة بالرقم:- 319126 بتاريخ: 2019/10/22
بيانات الاولية:
باسم:- كوربياور يوغا، ال ال سي
وعنوانه:- 3001 برايتون بوليفارد، سويت 269، دينفر، كولورادو الولايات المتحدة الأمريكية 80216
صورة العلامة:

corepower YOGA

وذلك لتمييز السلع أو الخدمات بالفئة: 41
إعطاء توجيهات لممارسة اليوجا؛ خدمات تعليمية، أي، تدريب خاص بمدربي اليوجا وتنظيم فصول، ومعسكرات التخييم، وأداء التمارين الرياضية والمنتجعات في مجال اليوجا؛ خدمات التدريب على ممارسة اليوجا والرياضة البدنية.
وصف العلامة: العبارة corepower YOGA مكتوبة بأحرف لاتينية في سطرين حيث جاء الحرف اللاتيني o بالمقطع الأول من الكلمة corepower على شكل هندسي حلقي والكل بشكل مميز.

الاشتراطات:
فعلى من لديه اعتراض على ذلك التقدم به مكتوباً لقسم العلامات التجارية في وزارة الاقتصاد، أو إرساله بالبريد المسجل للقسم المشار إليه، وذلك خلال ثلاثين يوماً من تاريخ هذا الإعلان

الفجر العدد 12844 بتاريخ 2020/1/29

الإمارات العربية المتحدة
وزارة الاقتصاد

نموذج إعلان نشر
تعلن إدارة العلامات التجاريه عن تقدم وكيل التسجيل/المالك:
ابوغزاله للملكية الفكرية تي ام بي اجنتس
طلب لتسجيل العلامة التجارية: COREPOWER YOGA
المودعة بالرقم:- 319125 بتاريخ: 2019/10/22
بيانات الاولية:
باسم:- كوربياور يوغا، ال ال سي
وعنوانه:- 3001 برايتون بوليفارد، سويت 269، دينفر، كولورادو الولايات المتحدة الأمريكية 80216
صورة العلامة:

COREPOWER YOGA

وذلك لتمييز السلع أو الخدمات بالفئة: 41
إعطاء توجيهات لممارسة اليوجا؛ خدمات تعليمية، أي، تدريب خاص بمدربي اليوجا وتنظيم فصول، ومعسكرات التخييم، وأداء التمارين الرياضية والمنتجعات في مجال اليوجا؛ خدمات التدريب على ممارسة اليوجا والرياضة البدنية.
وصف العلامة: العبارة COREPOWER YOGA بأحرف لاتينية.

الاشتراطات:
فعلى من لديه اعتراض على ذلك التقدم به مكتوباً لقسم العلامات التجارية في وزارة الاقتصاد، أو إرساله بالبريد المسجل للقسم المشار إليه، وذلك خلال ثلاثين يوماً من تاريخ هذا الإعلان

الفجر العدد 12844 بتاريخ 2020/1/29

الإمارات العربية المتحدة
وزارة الاقتصاد

نموذج إعلان نشر
تعلن إدارة العلامات التجاريه عن تقدم وكيل التسجيل/المالك:
ابوغزاله للملكية الفكرية تي ام بي اجنتس
طلب لتسجيل العلامة التجارية: DATE LOGISTICS & Device
المودعة بالرقم:- 319132 بتاريخ: 2019/10/22
بيانات الاولية:
باسم:- ديت لوجستكس
وعنوانه:- دبي، الإمارات العربية المتحدة
صورة العلامة:

DATE LOGISTICS

وذلك لتمييز السلع أو الخدمات بالفئة: 39
النقل؛ تغليف وتخزين السلع؛ ترتيب السفر.
وصف العلامة: العبارة DATE LOGISTICS مكتوبة بأحرف لاتينية مسبوقة برسم لثلاثة أشكال هندسية ثلاثية تشبه رأس السهم والكل بشكل مميز.

الاشتراطات:
فعلى من لديه اعتراض على ذلك التقدم به مكتوباً لقسم العلامات التجارية في وزارة الاقتصاد، أو إرساله بالبريد المسجل للقسم المشار إليه، وذلك خلال ثلاثين يوماً من تاريخ هذا الإعلان

الفجر العدد 12844 بتاريخ 2020/1/29

الإمارات العربية المتحدة
وزارة الاقتصاد

نموذج إعلان نشر
تعلن إدارة العلامات التجاريه عن تقدم وكيل التسجيل/المالك:
ابوغزاله للملكية الفكرية تي ام بي اجنتس
طلب لتسجيل العلامة التجارية: DATE PETROLEUM & Device
المودعة بالرقم:- 319130 بتاريخ: 2019/10/22
بيانات الاولية:
باسم:- دبي الاهلية لنقل المواد البترولية ش.ذ.م.م
وعنوانه:- دبي، الإمارات العربية المتحدة
صورة العلامة:

DATE PETROLEUM

وذلك لتمييز السلع أو الخدمات بالفئة: 39
النقل؛ تغليف وتخزين السلع؛ ترتيب السفر.
وصف العلامة: العبارة DATE PETROLEUM مكتوبة بأحرف لاتينية مسبوقة برسم لثلاثة أشكال هندسية ثلاثية تشبه رأس السهم والكل بشكل مميز.

الاشتراطات:
فعلى من لديه اعتراض على ذلك التقدم به مكتوباً لقسم العلامات التجارية في وزارة الاقتصاد، أو إرساله بالبريد المسجل للقسم المشار إليه، وذلك خلال ثلاثين يوماً من تاريخ هذا الإعلان

الفجر العدد 12844 بتاريخ 2020/1/29

الإمارات العربية المتحدة
وزارة الاقتصاد

نموذج إعلان نشر
تعلن إدارة العلامات التجاريه عن تقدم وكيل التسجيل/المالك:
ابوغزاله للملكية الفكرية تي ام بي اجنتس
طلب لتسجيل العلامة التجارية: HSS Monogram & HOSPITAL FOR SPECIAL SURGERY
المودعة بالرقم:- 318542 بتاريخ: 2019/10/09
بيانات الاولية:
باسم:- هوسبيتال فور سبيشال سيرجري
وعنوانه:- 535 ايست 70 تي اتش ستريت، نيويورك، ان واي 10021، الولايات المتحدة الأمريكية
صورة العلامة:

HSS HOSPITAL FOR SPECIAL SURGERY

وذلك لتمييز السلع أو الخدمات بالفئة: 44
الخدمات الطبية وخدمات المستشفيات.
وصف العلامة: العبارة HSS HOSPITAL FOR SPECIAL SURGERY مكتوبة بأحرف لاتينية في سطرين حيث كتبت الأحرف HSS على خلفية هندسية رباعية والكل بشكل مميز.

الاشتراطات:
فعلى من لديه اعتراض على ذلك التقدم به مكتوباً لقسم العلامات التجارية في وزارة الاقتصاد، أو إرساله بالبريد المسجل للقسم المشار إليه، وذلك خلال ثلاثين يوماً من تاريخ هذا الإعلان

الفجر العدد 12844 بتاريخ 2020/1/29

الإمارات العربية المتحدة
وزارة الاقتصاد

نموذج إعلان نشر
تعلن إدارة العلامات التجاريه عن تقدم وكيل التسجيل/المالك:
ابوغزاله للملكية الفكرية تي ام بي اجنتس
طلب لتسجيل العلامة التجارية: HOTEL THERAPEDIC
المودعة بالرقم:- 319136 بتاريخ: 2019/10/22
بيانات الاولية:
باسم:- ثير – ايه – بيديك اسوشييتس، انك.
وعنوانه:- 2 ان دي فلور، 103 كوليج روود ايست، برينستون، نيوجيرسي 08540، الولايات المتحدة الأمريكية
صورة العلامة:

HOTEL THERAPEDIC

وذلك لتمييز السلع أو الخدمات بالفئة: 20
مراتب ونوابض صندوقية.
وصف العلامة: العبارة HOTEL THERAPEDIC مكتوبة بأحرف لاتينية.

الاشتراطات:
فعلى من لديه اعتراض على ذلك التقدم به مكتوباً لقسم العلامات التجارية في وزارة الاقتصاد، أو إرساله بالبريد المسجل للقسم المشار إليه، وذلك خلال ثلاثين يوماً من تاريخ هذا الإعلان

الفجر العدد 12844 بتاريخ 2020/1/29

الإمارات العربية المتحدة
وزارة الاقتصاد

نموذج إعلان نشر
تعلن إدارة العلامات التجاريه عن تقدم وكيل التسجيل/المالك:
ابوغزاله للملكية الفكرية تي ام بي اجنتس
طلب لتسجيل العلامة التجارية: HOONG YIO & Device
المودعة بالرقم:- 319135 بتاريخ: 2019/10/22
بيانات الاولية:
باسم:- ليدر شاينينج ماتيريال كو.، ال تي دي.
وعنوانه:- 1 اف، ان او. كي. ال ان. 633، وينهوا ار دي.، دوليو سيتي، يونلين كاونتي 640، تايوان، الصين
صورة العلامة:

HOONG YIO

وذلك لتمييز السلع أو الخدمات بالفئة: 17
رقائق مضادة للوهج/الابهار للنوافذ (رقائق ملونة)؛ مواد ترشيح لرقائق معالجة بشكل جزئي من البلاستيك؛ رقائق بلاستيكية بخلاف الخاصة بأغراض اللف؛ رقائق من سلولوز معاد تصنيعه، بخلاف الخاص بأغراض بالتف/ أوراق من سلولوز معاد تصنيعه، بخلاف الخاصة بأغراض اللف؛ أغطية بلاستيكية للأغراض الزراعية؛ صفائح فيسكوزية، بخلاف الخاصة بأغراض اللف.
وصف العلامة: العبارة HOONG YIO مكتوبة بأحرف لاتينية يعلوها رسم رباعي مكتو من خطوط والكل بشكل مميز.

الاشتراطات:
فعلى من لديه اعتراض على ذلك التقدم به مكتوباً لقسم العلامات التجارية في وزارة الاقتصاد، أو إرساله بالبريد المسجل للقسم المشار إليه، وذلك خلال ثلاثين يوماً من تاريخ هذا الإعلان

الفجر العدد 12844 بتاريخ 2020/1/29

الإمارات العربية المتحدة
وزارة الاقتصاد

نموذج إعلان نشر
تعلن إدارة العلامات التجاريه عن تقدم وكيل التسجيل/المالك:
ابوغزاله للملكية الفكرية تي ام بي اجنتس
طلب لتسجيل العلامة التجارية: Only Organic & Device
المودعة بالرقم:- 319134 بتاريخ: 2019/10/22
بيانات الاولية:
باسم:- فابر ترايد غلوبل سورسينغ جي.بي.س
وعنوانه:- وحدة رقم: 08 – جي – دي سي مركز القهوة التابع لمركز دبي للسلع المتعددة، 10814 اس المنطقة الحرة لجبل علي – جنوب دبي، الإمارات العربية المتحدة
صورة العلامة:

Only Organic

وذلك لتمييز السلع أو الخدمات بالفئة: 30
القهوة والشاي والكاكاو والقهوة الاصطناعية؛ الأرز؛ التابيوكا والساغو؛ الدقيق والمستحضرات المصنوعة من الحبوب؛ الخبز والفطائر والحلويات؛ الحلويات المالحة؛ السكر وعسل النحل والعسل الأسود؛ الخميرة ومسحوق الخبيز؛ الملح؛ الخردل؛ الخل والصلصات (التوابل)؛ البهارات؛ الثلج.
وصف العلامة: العبارة Only Organic مكتوبة بأحرف لاتينية في سطرين مع رسم هندسي داري والكل بشكل مميز.

الاشتراطات:
فعلى من لديه اعتراض على ذلك التقدم به مكتوباً لقسم العلامات التجارية في وزارة الاقتصاد، أو إرساله بالبريد المسجل للقسم المشار إليه، وذلك خلال ثلاثين يوماً من تاريخ هذا الإعلان

الفجر العدد 12844 بتاريخ 2020/1/29

الإمارات العربية المتحدة
وزارة الاقتصاد

نموذج إعلان نشر
تعلن إدارة العلامات التجاريه عن تقدم وكيل التسجيل/المالك:
ابوغزاله للملكية الفكرية تي ام بي اجنتس
طلب لتسجيل العلامة التجارية: EMPERIA
المودعة بالرقم:- 318547 بتاريخ: 2019/10/09
بيانات الاولية: المملكة المتحدة - 2019/10/02
باسم:- ريد اكسبيدينز ليمتد
وعنوانه:- جيتواي هاوس، 28 ذا كوادرانت، ريتشموند، سوري، تي دبليو 9 1 دي ان، المملكة المتحدة
صورة العلامة:

EMPERIA

وذلك لتمييز السلع أو الخدمات بالفئة: 9
برمجيات التطبيقات؛ تطبيقات هاتف نقال لإدارة المعارض؛ تطبيقات هاتف نقال قابلة للتنزيل لأجهزة الموبايل؛ تطبيقات هاتف نقال قابلة للتنزيل لأجهزة الموبايل تتعلق بالمعلومات المجموعة من الحضور الخاص بعروض، وأحداث ومعارض تجارية؛ تطبيقات هاتف نقال قابلة للتنزيل لأجهزة الموبايل تتعلق بعرض المعلومات ذات الصلة بالعروض والأحداث والمعارض التجارية؛ سوفتوير خاص بالحاسب الآلي قابل للتنزيل لأجهزة الموبايل؛ سوفتوير خاص بالحاسب الآلي قابل للتنزيل، أي تطبيق موبايل للاستخدام بواسطة القادمين على المعارض وطاقم الموظفين العاملين بالعروض والأحداث والمعارض التجارية.
وصف العلامة: الكلمة EMPERIA مكتوبة بأحرف لاتينية.

الاشتراطات:
فعلى من لديه اعتراض على ذلك التقدم به مكتوباً لقسم العلامات التجارية في وزارة الاقتصاد، أو إرساله بالبريد المسجل للقسم المشار إليه، وذلك خلال ثلاثين يوماً من تاريخ هذا الإعلان

الفجر العدد 12844 بتاريخ 2020/1/29

الإمارات العربية المتحدة
وزارة الاقتصاد

نموذج إعلان نشر
تعلن إدارة العلامات التجاريه عن تقدم وكيل التسجيل/المالك:
ابوغزاله للملكية الفكرية تي ام بي اجنتس
طلب لتسجيل العلامة التجارية: koho
المودعة بالرقم:- 318546 بتاريخ: 2019/10/09
بيانات الاولية:
باسم:- اكسبيدينورز النرناشيونال اوف واشنطن، انك
وعنوانه:- 1015 ثيرد افنيو، 12 تي اتش فلور، سياتل، دبليو اياه، 98104، الولايات المتحدة الأمريكية
صورة العلامة:

koho

وذلك لتمييز السلع أو الخدمات بالفئة: 42
منصة كخدمة (بي ايه ايه اس) تتعلق بمنصات سوفتوير حاسب آلي لدفع أجرة الشحن في ميناء الوصول والسمسرة في الشحن وإدارة اللوجستيات؛ منصة كخدمة بي ايه ايه اس تتعلق بمنصات سوفتوير حاسب آلي لتزويد القادمين على عملية الشحن بإمكانية الوصول إلى شبكة شركات الشحن، ولتسهيل وتسريع عملية الشحن؛ خدمات سوفتوير كخدمة اس ايه ايه اس تتعلق بسوفتوير يسمح للمستخدمين بالحصول على أسعار خدمات الشحن ومقارنتها وحجز وتتبع شحنات التقل.
وصف العلامة: الكلمة koho مكتوبة بأحرف لاتينية يتضمنها رسم لسهمين والكل بشكل مميز.

الاشتراطات:
فعلى من لديه اعتراض على ذلك التقدم به مكتوباً لقسم العلامات التجارية في وزارة الاقتصاد، أو إرساله بالبريد المسجل للقسم المشار إليه، وذلك خلال ثلاثين يوماً من تاريخ هذا الإعلان

الفجر العدد 12844 بتاريخ 2020/1/29

الإمارات العربية المتحدة
وزارة الاقتصاد

نموذج إعلان نشر
تعلن إدارة العلامات التجاريه عن تقدم وكيل التسجيل/المالك:
ابوغزاله للملكية الفكرية تي ام بي اجنتس
طلب لتسجيل العلامة التجارية: HSS Monogram & HOSPITAL FOR SPECIAL SURGERY
المودعة بالرقم:- 318541 بتاريخ: 2019/10/09
بيانات الاولية:
باسم:- هوسبيتال فور سبيشال سيرجري
وعنوانه:- 535 ايست 70 تي اتش ستريت، نيويورك، ان واي 10021، الولايات المتحدة الأمريكية
صورة العلامة:

HSS HOSPITAL FOR SPECIAL SURGERY

وذلك لتمييز السلع أو الخدمات بالفئة: 41
الخدمات التعليمية، تحديدا، عقد الفصول الدراسية والندوات والمؤتمرات وورش العمل في مجالات الرعاية الصحية وجراحة العظام وطب الروماتيزم والطب العضلي الهيكلي؛ نشر المواد التعليمية فيما يتعلق بذلك؛ توفير نشرات إخبارية على الإنترنت في مجالات الرعاية الصحية وجراحة العظام وطب الروماتيزم والطب العضلي الهيكلي.
وصف العلامة: العبارة HSS HOSPITAL FOR SPECIAL SURGERY مكتوبة بأحرف لاتينية في سطرين حيث كتبت الأحرف HSS على خلفية هندسية رباعية والكل بشكل مميز.

الاشتراطات:
فعلى من لديه اعتراض على ذلك التقدم به مكتوباً لقسم العلامات التجارية في وزارة الاقتصاد، أو إرساله بالبريد المسجل للقسم المشار إليه، وذلك خلال ثلاثين يوماً من تاريخ هذا الإعلان

الفجر العدد 12844 بتاريخ 2020/1/29

الإمارات العربية المتحدة
وزارة الاقتصاد

نموذج إعلان نشر
تعلن إدارة العلامات التجاريه عن تقدم وكيل التسجيل/المالك:
ابوغزاله للملكية الفكرية تي ام بي اجنتس
طلب لتسجيل العلامة التجارية: H24
المودعة بالرقم:- 319129 بتاريخ: 2019/10/22
بيانات الاولية: فرنسا – 2019/04/23
باسم:- كوميتوار نوفو دي لا بارفيومري
وعنوانه:- 23، رو بواسي دانجلاس، 75008 باريس، فرنسا
صورة العلامة:

H24

وذلك لتمييز السلع أو الخدمات بالفئة: 3
عطور؛ منتجات العطور؛ ماء تواليت، ماء عطري؛ ماء الكولونيا؛ مواد تجميلية؛ زيوت للأغراض التجميلية؛ لوشن تجميلي للشعر والجسم؛ منقيل مشرّبة بلوشن تجميلي، مضادات للتعرق الشخصي، صابون للاستخدام الشخصي؛ صابون جل للاستحمام، جل للحمام؛ شامبو، كريمات تجميلية للجسم، أقنعة تجميلية؛ مستحضرات المكياج؛ مستحضرات إزالة المكياج؛ مواد تلطيف البشرة؛ مستحضرات العناية بالأظافر والبنين؛ مستحضرات الوقاية من الشمس؛ مستحضرات إكساب السمرة؛ منتجات للحلاقة؛ كريمات الحلاقة؛ لوشن للاستخدام بعد الحلاقة؛ بلسم للاستخدام بعد الحلاقة.
وصف العلامة: H24 مكتوبة باللاتينية.

الاشتراطات:
فعلى من لديه اعتراض على ذلك التقدم به مكتوباً لقسم العلامات التجارية في وزارة الاقتصاد، أو إرساله بالبريد المسجل للقسم المشار إليه، وذلك خلال ثلاثين يوماً من تاريخ هذا الإعلان

الفجر العدد 12844 بتاريخ 2020/1/29

الإمارات العربية المتحدة
وزارة الاقتصاد

نموذج إعلان نشر
تعلن إدارة العلامات التجاريه عن تقدم وكيل التسجيل/المالك:
ابوغزاله للملكية الفكرية تي ام بي اجنتس
طلب لتسجيل العلامة التجارية: Only Organic & Device
المودعة بالرقم:- 319134 بتاريخ: 2019/10/22
بيانات الاولية:
باسم:- فابر ترايد غلوبل سورسينغ جي.بي.س
وعنوانه:- وحدة رقم: 08 – جي – دي سي مركز القهوة التابع لمركز دبي للسلع المتعددة، 10814 اس المنطقة الحرة لجبل علي – جنوب دبي، الإمارات العربية المتحدة
صورة العلامة:

Only Organic

وذلك لتمييز السلع أو الخدمات بالفئة: 30
القهوة والشاي والكاكاو والقهوة الاصطناعية؛ الأرز؛ التابيوكا والساغو؛ الدقيق والمستحضرات المصنوعة من الحبوب؛ الخبز والفطائر والحلويات؛ الحلويات المالحة؛ السكر وعسل النحل والعسل الأسود؛ الخميرة ومسحوق الخبيز؛ الملح؛ الخردل؛ الخل والصلصات (التوابل)؛ البهارات؛ الثلج.
وصف العلامة: العبارة Only Organic مكتوبة بأحرف لاتينية في سطرين مع رسم هندسي داري والكل بشكل مميز.

الاشتراطات:
فعلى من لديه اعتراض على ذلك التقدم به مكتوباً لقسم العلامات التجارية في وزارة الاقتصاد، أو إرساله بالبريد المسجل للقسم المشار إليه، وذلك خلال ثلاثين يوماً من تاريخ هذا الإعلان

الفجر العدد 12844 بتاريخ 2020/1/29

الإمارات العربية المتحدة
وزارة الاقتصاد

نموذج إعلان نشر
تعلن إدارة العلامات التجاريه عن تقدم وكيل التسجيل/المالك:
ابوغزاله للملكية الفكرية تي ام بي اجنتس
طلب لتسجي

الفجر العدد 12844 بتاريخ 2020/1/29

الإمارات العربية المتحدة
وزارة الاقتصاد

نموذج إعلان نشر
تعلن إدارة العلامات التجاريه عن تقدم وكيل التسجيل/المالك:
ابوغزاله للملكية الفكرية تي ام بي اجنتس
طلب لتسجيل العلامة التجارية: WOOP Fruit Bar
المودعة بالرقم:- 318665 بتاريخ: 2019/10/13
بيانات الاولية:
باسم:- شركة ام ام سي الغذائية ش.م.ك. مقفلة
وعنوانه:- ص. ب. 4618 الصفاة 13047 الكويت
صورة العلامة:

WOOP! FRUIT BAR

وذلك لتمييز السلع أو الخدمات بالفئة: 43
خدمات توفير الأطعمة والمشروبات؛ الإيواء المؤقت.
وصف العلامة: العبارة WOOP FRUIT BAR مكتوبة بأحرف لاتينية في سطرين متبوعة بعلامة التعجب والكل بشكل مميز.

الاشتراطات:
فعلى من لديه اعتراض على ذلك التقدم به مكتوباً لقسم العلامات التجارية في وزارة الاقتصاد، أو إرساله بالبريد المسجل للقسم المشار إليه، وذلك خلال ثلاثين يوماً من تاريخ هذا الإعلان

الفجر العدد 12844 بتاريخ 2020/1/29

الإمارات العربية المتحدة
وزارة الاقتصاد

نموذج إعلان نشر
تعلن إدارة العلامات التجاريه عن تقدم وكيل التسجيل/المالك:
ابوغزاله للملكية الفكرية تي ام بي اجنتس
طلب لتسجيل العلامة التجارية: ووب
المودعة بالرقم:- 318664 بتاريخ: 2019/10/13
بيانات الاولية:
باسم:- شركة ام ام سي الغذائية ش.م.ك. مقفلة
وعنوانه:- ص. ب. 4618 الصفاة 13047 الكويت
صورة العلامة:

ووب!

وذلك لتمييز السلع أو الخدمات بالفئة: 43
خدمات توفير الأطعمة والمشروبات؛ الإيواء المؤقت.
وصف العلامة: الكلمة (ووب) مكتوبة بأحرف عربية متبوعة بعلامة التعجب والكل بشكل مميز.

الاشتراطات:
فعلى من لديه اعتراض على ذلك التقدم به مكتوباً لقسم العلامات التجارية في وزارة الاقتصاد، أو إرساله بالبريد المسجل للقسم المشار إليه، وذلك خلال ثلاثين يوماً من تاريخ هذا الإعلان

الفجر العدد 12844 بتاريخ 2020/1/29

الإمارات العربية المتحدة
وزارة الاقتصاد

نموذج إعلان نشر
تعلن إدارة العلامات التجارية عن تقدم وكيل التسجيل/المالك:
ابوغزاله للملكية الفكرية تي ام بي اجنتس
طلب لتسجيل العلامة التجارية: ATR
المودعة بالرقم:- 318663 بتاريخ: 2019/10/13
بيانات الاولية:
باسم:- شركة ام ام سي الغذائية ش.م.ك. مقفلة
وعنوانه:- ص. ب. 4618 الصفاة 13047 الكويت
صورة العلامة:

وذلك لتمييز السلع أو الخدمات بالفئة: 43
خدمات توفير الأطعمة والمشروبات؛ الإيواء المؤقت.
وصف العلامة: الكلمة (ا ت ر) مكتوبة بأحرف عربية يعلوها الكلمة ATR بأحرف لاتينية ومن فوقها رسم لنقطتين والكل بشكل مميز.

الاشتراطات:
فعلى من لديه اعتراض على ذلك التقدم به مكتوباً لقسم العلامات التجارية في وزارة الاقتصاد، أو إرساله بالبريد المسجل للقسم المشار إليه، وذلك خلال ثلاثين يوماً من تاريخ هذا الإعلان

الفجر العدد 12844 بتاريخ 2020/1/29

الإمارات العربية المتحدة
وزارة الاقتصاد

نموذج إعلان نشر
تعلن إدارة العلامات التجارية عن تقدم وكيل التسجيل/المالك:
ابوغزاله للملكية الفكرية تي ام بي اجنتس
طلب لتسجيل العلامة التجارية: THE ESPRESSO LAB
المودعة بالرقم:- 318662 بتاريخ: 2019/10/13
بيانات الاولية:
باسم:- ابراهيم حمزة ابراهيم الملوحي
وعنوانه:- دبي، الامارات العربية المتحدة
صورة العلامة:

THE ESPRESSO LAB

وذلك لتمييز السلع أو الخدمات بالفئة: 30
القهوة والشاي والكاكاو والقهوة الاصطناعية؛ الأرز؛ التابيوكا والساغو؛ الدقيق والمستحضرات المصنوعة من الحبوب؛ الخبز والفطائر والحلويات؛ الحلويات المثلجة؛ السكر وعسل النحل والعسل الأسود؛ الخميرة ومسحوق الخبيز؛ الملح؛ الخردل؛ الخل والصلصات (التوابل)؛ البهارات؛ الثلج.
وصف العلامة: العبارة THE ESPRESSO LAB مكتوبة بأحرف لاتينية في ثلاثة أسطر يعلوها رسم لأواني وفي الأسفل كتبت Est. 2015 أسفلها نقطة والكل بشكل مميز.

الاشتراطات:
فعلى من لديه اعتراض على ذلك التقدم به مكتوباً لقسم العلامات التجارية في وزارة الاقتصاد، أو إرساله بالبريد المسجل للقسم المشار إليه، وذلك خلال ثلاثين يوماً من تاريخ هذا الإعلان

الفجر العدد 12844 بتاريخ 2020/1/29

الإمارات العربية المتحدة
وزارة الاقتصاد

نموذج إعلان نشر
تعلن إدارة العلامات التجاريه عن تقدم وكيل التسجيل/المالك:
ابوغزاله للملكية الفكرية تي ام بي اجنتس
طلب لتسجيل العلامة التجارية: WHITE BOTTLE
المودعة بالرقم:- 318672 بتاريخ: 2019/10/13
بيانات الاولية:
باسم:- شركة ام ام سي الغذائية ش.م.ك. مقفلة
وعنوانه:- ص. ب. 4618 الصفاة 13047 الكويت
صورة العلامة:

وذلك لتمييز السلع أو الخدمات بالفئة: 43
خدمات توفير الأطعمة والمشروبات؛ الإيواء المؤقت.
وصف العلامة: لعبارة (وايت بوتل) مكتوبة بأحرف عربية في سطرين مع رسم لقارورة والى اليسار العبارة WHITE BOTTLE مكتوبة بأحرف لاتينية في سطرين مع رسم لقارورة والكل على خلفية هندسية رباعية والعلامة بالألوان البني والأبيض والأسود والكل بشكل مميز.

الاشتراطات:
فعلى من لديه اعتراض على ذلك التقدم به مكتوباً لقسم العلامات التجارية في وزارة الاقتصاد، أو إرساله بالبريد المسجل للقسم المشار إليه، وذلك خلال ثلاثين يوماً من تاريخ هذا الإعلان

الفجر العدد 12844 بتاريخ 2020/1/29

الإمارات العربية المتحدة
وزارة الاقتصاد

نموذج إعلان نشر
تعلن إدارة العلامات التجاريه عن تقدم وكيل التسجيل/المالك:
ابوغزاله للملكية الفكرية تي ام بي اجنتس
طلب لتسجيل العلامة التجارية: peko peko PAN ASIAN
المودعة بالرقم:- 318671 بتاريخ: 2019/10/13
بيانات الاولية:
باسم:- شركة ام ام سي الغذائية ش.م.ك. مقفلة
وعنوانه:- ص. ب. 4618 الصفاة 13047 الكويت
صورة العلامة:

peko peko PAN ASIAN

وذلك لتمييز السلع أو الخدمات بالفئة: 43
خدمات توفير الأطعمة والمشروبات؛ الإيواء المؤقت.
وصف العلامة: العبارة peko peko PAN ASIAN مكتوبة بأحرف لاتينية في سطرين وبشكل مميز.

الاشتراطات:
فعلى من لديه اعتراض على ذلك التقدم به مكتوباً لقسم العلامات التجارية في وزارة الاقتصاد، أو إرساله بالبريد المسجل للقسم المشار إليه، وذلك خلال ثلاثين يوماً من تاريخ هذا الإعلان

الفجر العدد 12844 بتاريخ 2020/1/29

الإمارات العربية المتحدة
وزارة الاقتصاد

نموذج إعلان نشر
تعلن إدارة العلامات التجاريه عن تقدم وكيل التسجيل/المالك:
ابوغزاله للملكية الفكرية تي ام بي اجنتس
طلب لتسجيل العلامة التجارية: "KIA LINK
المودعة بالرقم:- 319027 بتاريخ: 2019/02/03
بيانات الاولية: الاتحاد الاوروبي 2019/05/20
باسم:- كيا موتورز كوربوريشن
وعنوانه:- 12، هيولوينج - رو، سيوتشو - جو، سيؤول، كوريا
صورة العلامة:

K5

وذلك لتمييز السلع أو الخدمات بالفئة: 12
السيارات؛ سيارات رياضية؛ عربات النقل المقفلة (مركبات)؛ شاحنات؛ حافلات ذات محرك؛ مركبات كهربائية.
وصف العلامة: K5 مكتوبة بأحرف لاتينية.

الاشتراطات:
فعلى من لديه اعتراض على ذلك التقدم به مكتوباً لقسم العلامات التجارية في وزارة الاقتصاد، أو إرساله بالبريد المسجل للقسم المشار إليه، وذلك خلال ثلاثين يوماً من تاريخ هذا الإعلان

الفجر العدد 12844 بتاريخ 2020/1/29

الإمارات العربية المتحدة
وزارة الاقتصاد

نموذج إعلان نشر
تعلن إدارة العلامات التجاريه عن تقدم وكيل التسجيل/المالك:
ابوغزاله للملكية الفكرية تي ام بي اجنتس
طلب لتسجيل العلامة التجارية: peko peko PAN ASIAN
المودعة بالرقم:- 318668 بتاريخ: 2019/10/13
بيانات الاولية:
باسم:- شركة ام ام سي الغذائية ش.م.ك. مقفلة
وعنوانه:- ص. ب. 4618 الصفاة 13047 الكويت
صورة العلامة:

peko peko PAN ASIAN

وذلك لتمييز السلع أو الخدمات بالفئة: 43
خدمات توفير الأطعمة والمشروبات؛ الإيواء المؤقت.
وصف العلامة: العبارة peko peko PAN ASIAN مكتوبة بأحرف لاتينية في ثلاثة أسطر وبشكل مميز.

الاشتراطات:
فعلى من لديه اعتراض على ذلك التقدم به مكتوباً لقسم العلامات التجارية في وزارة الاقتصاد، أو إرساله بالبريد المسجل للقسم المشار إليه، وذلك خلال ثلاثين يوماً من تاريخ هذا الإعلان

الفجر العدد 12844 بتاريخ 2020/1/29

الإمارات العربية المتحدة
وزارة الاقتصاد

نموذج إعلان نشر
تعلن إدارة العلامات التجاريه عن تقدم وكيل التسجيل/المالك:
ابوغزاله للملكية الفكرية تي ام بي اجنتس
طلب لتسجيل العلامة التجارية: Albanese World's Best
المودعة بالرقم:- 318677 بتاريخ: 2019/10/13
بيانات الاولية:
باسم:- البانيز كونفيكشيري جروب، انك
وعنوانه:- 5441 إي. لينكولن انش دبليو واي، ماريفايل، آي ان 46410، الولايات المتحدة الأمريكية
صورة العلامة:

Albanese World's Best

وذلك لتمييز السلع أو الخدمات بالفئة: 30
الحلوى (الكنادي) والشوكولاته والمكسرات المغطاة بالشوكولاته.
وصف العلامة: لعبارة Albanese World's Best مكتوبة بأحرف لاتينية في سطرين على خلفية هندسية بيضوية والكل بشكل مميز.

الاشتراطات:
فعلى من لديه اعتراض على ذلك التقدم به مكتوباً لقسم العلامات التجارية في وزارة الاقتصاد، أو إرساله بالبريد المسجل للقسم المشار إليه، وذلك خلال ثلاثين يوماً من تاريخ هذا الإعلان

الفجر العدد 12844 بتاريخ 2020/1/29

الإمارات العربية المتحدة
وزارة الاقتصاد

نموذج إعلان نشر
تعلن إدارة العلامات التجاريه عن تقدم وكيل التسجيل/المالك:
ابوغزاله للملكية الفكرية تي ام بي اجنتس
طلب لتسجيل العلامة التجارية: Albanese World's Best
المودعة بالرقم:- 318676 بتاريخ: 2019/10/13
بيانات الاولية:
باسم:- البانيز كونفيكشيري جروب، انك
وعنوانه:- 5441 إي. لينكولن انش دبليو واي، ماريفايل، آي ان 46410، الولايات المتحدة الأمريكية
صورة العلامة:

Albanese World's Best

وذلك لتمييز السلع أو الخدمات بالفئة: 29
المكسرات الحلوة، المكسرات المعدة (الجاهزة)، المكسرات المصنعة (المعالجة)، فلكهة مجففة، خلطات خفيفة تتكون أساسا من المكسرات المصنعة والفواكه المجففة وكذلك بما فيها الشوكولاته
وصف العلامة: لعبارة Albanese World's Best مكتوبة بأحرف لاتينية في سطرين على خلفية هندسية بيضوية والكل بشكل مميز.

الاشتراطات:
فعلى من لديه اعتراض على ذلك التقدم به مكتوباً لقسم العلامات التجارية في وزارة الاقتصاد، أو إرساله بالبريد المسجل للقسم المشار إليه، وذلك خلال ثلاثين يوماً من تاريخ هذا الإعلان

الفجر العدد 12844 بتاريخ 2020/1/29

الإمارات العربية المتحدة
وزارة الاقتصاد

نموذج إعلان نشر
تعلن إدارة العلامات التجاريه عن تقدم وكيل التسجيل/المالك:
ابوغزاله للملكية الفكرية تي ام بي اجنتس
طلب لتسجيل العلامة التجارية: Pulto بلوتو
المودعة بالرقم:- 318674 بتاريخ: 2019/10/13
بيانات الاولية:
باسم:- شركة ام ام سي الغذائية ش.م.ك. مقفلة
وعنوانه:- ص. ب. 4618 الصفاة 13047 الكويت
صورة العلامة:

Pluto بلوتو

وذلك لتمييز السلع أو الخدمات بالفئة: 43
خدمات توفير الأطعمة والمشروبات؛ الإيواء المؤقت.
وصف العلامة: الكلمة (بلوتو) مكتوبة بأحرف عربية على خلفية هندسية دائرية تحتوي على أشكال لقطع هندسية متموجة والى اليسار الكلمة (Pluto) مكتوبة بأحرف لاتينية على خلفية هندسية دائرية تحتوي على أشكال لقطع هندسية متموجة والكل بشكل مميز.

الاشتراطات:
فعلى من لديه اعتراض على ذلك التقدم به مكتوباً لقسم العلامات التجارية في وزارة الاقتصاد، أو إرساله بالبريد المسجل للقسم المشار إليه، وذلك خلال ثلاثين يوماً من تاريخ هذا الإعلان

الفجر العدد 12844 بتاريخ 2020/1/29

الإمارات العربية المتحدة
وزارة الاقتصاد

نموذج إعلان نشر
تعلن إدارة العلامات التجاريه عن تقدم وكيل التسجيل/المالك:
ابوغزاله للملكية الفكرية تي ام بي اجنتس
طلب لتسجيل العلامة التجارية: لاكي بن LUCK BUN
المودعة بالرقم:- 318673 بتاريخ: 2019/10/13
بيانات الاولية:
باسم:- شركة ام ام سي الغذائية ش.م.ك. مقفلة
وعنوانه:- ص. ب. 4618 الصفاة 13047 الكويت
صورة العلامة:

لاكي بن LUCKY BUN

وذلك لتمييز السلع أو الخدمات بالفئة: 43
خدمات توفير الأطعمة والمشروبات؛ الإيواء المؤقت.
وصف العلامة: العبارة (لاكي بن) مكتوبة بأحرف عربية في سطرين مع رسم لنجمة والى اليسار العبارة LUCKY BUN مكتوبة بأحرف لاتينية في سطرين مع رسم لنجمة والكل وبشكل مميز.

الاشتراطات:
فعلى من لديه اعتراض على ذلك التقدم به مكتوباً لقسم العلامات التجارية في وزارة الاقتصاد، أو إرساله بالبريد المسجل للقسم المشار إليه، وذلك خلال ثلاثين يوماً من تاريخ هذا الإعلان

الفجر العدد 12844 بتاريخ 2020/1/29

الإمارات العربية المتحدة
وزارة الاقتصاد

نموذج إعلان نشر
تعلن إدارة العلامات التجاريه عن تقدم وكيل التسجيل/المالك:
ابوغزاله للملكية الفكرية تي ام بي اجنتس
طلب لتسجيل العلامة التجارية: SHOWER IN A GLOVE
المودعة بالرقم:- 319025 بتاريخ: 2019/10/20
بيانات الاولية:
باسم:- نورما كامالي
وعنوانه:- 11 ويست 56 تي انش ستريت، نيويورك ان واي 10019، الولايات المتحدة الأمريكية
صورة العلامة:

SHOWER IN A GLOVE

وذلك لتمييز السلع أو الخدمات بالفئة: 21
قفازات للاستخدام لمرة واحدة من خليط الفيسكوز والبوليستر للاستخدام العام مشبّعة بمستحضرات مضادة للبكتيريا للوجه والجسم؛ قفازات للاستخدام لمرة واحدة من خليط الفيسكوز والبوليستر للاستخدام في المنازل مشبعة بمستحضرات مضادة للبكتيريا للوجه والجسم.
وصف العلامة: العبارة SHOWER IN A GLOVE مكتوبة بأحرف لاتينية.

الاشتراطات:
فعلى من لديه اعتراض على ذلك التقدم به مكتوباً لقسم العلامات التجارية في وزارة الاقتصاد، أو إرساله بالبريد المسجل للقسم المشار إليه، وذلك خلال ثلاثين يوماً من تاريخ هذا الإعلان

الفجر العدد 12844 بتاريخ 2020/1/29

الإمارات العربية المتحدة
وزارة الاقتصاد

نموذج إعلان نشر
تعلن إدارة العلامات التجاريه عن تقدم وكيل التسجيل/المالك:
ابوغزاله للملكية الفكرية تي ام بي اجنتس
طلب لتسجيل العلامة التجارية: SKATE
المودعة بالرقم:- 318682 بتاريخ: 2019/10/13
بيانات الاولية:
باسم:- زاكو نورواي ايه اس
وعنوانه:- بي. او. بوكس 2003 فيكا، ان او – 0125 أوسلو، النرويج
صورة العلامة:

SKATE

وذلك لتمييز السلع أو الخدمات بالفئة: 37
تجميع وحدة ماكينة صناعية (أعمال التركيب)؛ صيانة وإصلاح أجهزة لتنظيف هياكل السفن تحت الماء وآلات الشحن، أجهزة تموضع، روبوتات لتوجيه آلات التنظيف، تنظيف، خدمة وصيانة السفن.
وصف العلامة: الكلمة SKATE مكتوبة بأحرف لاتينية.

الاشتراطات:
فعلى من لديه اعتراض على ذلك التقدم به مكتوباً لقسم العلامات التجارية في وزارة الاقتصاد، أو إرساله بالبريد المسجل للقسم المشار إليه، وذلك خلال ثلاثين يوماً من تاريخ هذا الإعلان

الفجر العدد 12844 بتاريخ 2020/1/29

الإمارات العربية المتحدة
وزارة الاقتصاد

نموذج إعلان نشر
تعلن إدارة العلامات التجاريه عن تقدم وكيل التسجيل/المالك:
ابوغزاله للملكية الفكرية تي ام بي اجنتس
طلب لتسجيل العلامة التجارية: SKATE
المودعة بالرقم:- 318681 بتاريخ: 2019/10/13
بيانات الاولية:
باسم:- زاكو نورواي ايه اس
وعنوانه:- بي. او. بوكس 2003 فيكا، ان او – 0125 أوسلو، النرويج
صورة العلامة:

SKATE

وذلك لتمييز السلع أو الخدمات بالفئة: 7
أدوات تنظيف آلية لهياكل السفن تحت الماء؛ أجهزة تنظيف ميكانيكية، ومعدات تتكون منها، تحديداً آلات تنظيف بالفرشاة، جهاز لتلميع هياكل السفن، آلات تنظيف للأسطح الصلبة وكذلك فراشي وأيادات جلي لتلك الآلات؛ أجهزة لتنظيف هياكل السفن تحت الماء، جهاز يعمل ميكانيكياً لتنظيف السفن؛ أجهزة ماصة كهربية لأغراض صناعية؛ محدات لغسل السفن، جهاز ميكانيكي لإزالة القشريات البحرية، الفطريات والأعشاب من السفن؛ أدوات تحكم هيدروليكية في الآلات؛ أجزاء للضباط سلفة الذكر، تحديداً فراشي، خراطيم، فلاتر تنظيف؛ بكرات لف خراطيم ميكانيكية؛ أدوات لجزء الأعشاب يتم تدويرها بمحرك وآلات لجزء الأعشاب؛ أجهزة ميكانيكية لرش الماء عالية الضغط لتنظيف، إزالة وعلاج الأسطح وللتلطيخ؛ آلات شحن ثدار بانهاء المضغوط هيدروليكية، كهربية أو ثدار يدوياً، أجهزة تموضع؛ آلات تغذية وروبوتات لتوجيه الأجهزة لتنظيف هياكل السفن تحت الماء.
وصف العلامة: الكلمة SKATE مكتوبة بأحرف لاتينية.

الاشتراطات:
فعلى من لديه اعتراض على ذلك التقدم به مكتوباً لقسم العلامات التجارية في وزارة الاقتصاد، أو إرساله بالبريد المسجل للقسم المشار إليه، وذلك خلال ثلاثين يوماً من تاريخ هذا الإعلان

الفجر العدد 12844 بتاريخ 2020/1/29

الإمارات العربية المتحدة
وزارة الاقتصاد

نموذج إعلان نشر
تعلن إدارة العلامات التجاريه عن تقدم وكيل التسجيل/المالك:
ابوغزاله للملكية الفكرية تي ام بي اجنتس
طلب لتسجيل العلامة التجارية: SKATE
المودعة بالرقم:- 318680 بتاريخ: 2019/10/13
بيانات الاولية:
باسم:- زاكو نورواي ايه اس
وعنوانه:- بي. او. بوكس 2003 فيكا، ان او – 0125 أوسلو، النرويج
صورة العلامة:

SKATE

وذلك لتمييز السلع أو الخدمات بالفئة: 2
الدهانات؛ دهانات مضادة لنمو الفطريات في السفن.
وصف العلامة: الكلمة SKATE مكتوبة بأحرف لاتينية.

الاشتراطات:
فعلى من لديه اعتراض على ذلك التقدم به مكتوباً لقسم العلامات التجارية في وزارة الاقتصاد، أو إرساله بالبريد المسجل للقسم المشار إليه، وذلك خلال ثلاثين يوماً من تاريخ هذا الإعلان

الفجر العدد 12844 بتاريخ 2020/1/29

الإمارات العربية المتحدة
وزارة الاقتصاد

نموذج إعلان نشر
تعلن إدارة العلامات التجاريه عن تقدم وكيل التسجيل/المالك:
ابوغزاله للملكية الفكرية تي ام بي اجنتس
طلب لتسجيل العلامة التجارية: CINTANA
المودعة بالرقم:- 318687 بتاريخ: 2019/10/13
بيانات الاولية: الولايات المتحدة الأمريكية - 2019/04/18
باسم:- سينتانا انبوكيشن، ال ال سي
وعنوانه:- 401 ان. ميتشيغان ايه في إي.، سويت 3300، شيكاغو، الينوي 60611، الولايات المتحدة الأمريكية
صورة العلامة:

CINTANA

وذلك لتمييز السلع أو الخدمات بالفئة: 42
تصميم وتطوير البرمجيات لاستخدامها في مجال تصميم وإدارة البرامج التعليمية، تصميم وتطوير البرمجيات التعليمية، خدمات البرمجيات كخدمة (اس ايه ايه اس) التي تشتمل على برمجيات للاستخدام في مجال تصميم وإدارة البرامج التعليمية، خدمات البرمجيات كخدمة (اس ايه ايه اس) التي تشتمل على البرمجيات التعليمية.
وصف العلامة: الكلمة CINTANA مكتوبة باحرف لاتينية.

الاشتراطات:
فعلى من لديه اعتراض على ذلك التقدم به مكتوباً لقسم العلامات التجارية في وزارة الاقتصاد، أو إرساله بالبريد المسجل للقسم المشار إليه، وذلك خلال ثلاثين يوماً من تاريخ هذا الإعلان

الفجر العدد 12844 بتاريخ 2020/1/29

الإمارات العربية المتحدة
وزارة الاقتصاد

نموذج إعلان نشر
، إدارة العلامات التجارية عن تقدم وكيل التسجيل/المالك:
ابوغزاله للملكية الفكرية تي ام بي اجنتس
، تسجيل العلامة التجارية: CINTANA
دعة بالرقم:- 318686 بتاريخ: 2019/10/13
ت الاولية: الولايات المتحدة الأمريكية - 2019/04/18
مء:- سينتانا انبوكيشن، ال ال سي
وانه:- 401 ان. ميتشيغان ايه في إي.، سويت 3300، شيكاغو، الينوي 60611، الولايات المتحدة الأمريكية
رة العلامة:

CINTANA

وذلك لتمييز السلع أو الخدمات بالفئة: 41
الخدمات التعليمية في طبيعة/على شكل الدورات والبرامج على مستوى ما بعد الثانوي والجامعي، الخدمات التعليمية وبالتحديد تصميم البرامج التعليمية في طبيعة /على شكل تطوير المناهج الدراسية للمعلمين وإدارة البرامج التعليمية في طبيعة/على شكل ترتيب وإجراء البرامج التعليمية في مجال الإرشاد على مستوى ما بعد الثانوي والجامعي، خدمات استشارية في مجال التعليم، خدمات استشارية في مجال التعليم وبالتحديد توفير تحليل لبيئات الطلاب لغرض/بهدف إدارة التعليم، خدمات الإدارة في مجال التعليم وبالتحديد ترتيب وإجراء البرامج التعليمية في طبيعة/على شكل مستوى ما بعد الثانوي والجامعي، خدمات تصميم البرامج التعليمية في طبيعة/على شكل تطوير المناهج للمعلمين.
وصف العلامة: الكلمة CINTANA مكتوبة بأحرف لاتينية.

الاشتراطات:
فعلى من لديه اعتراض على ذلك التقدم به مكتوباً لقسم العلامات التجارية في وزارة الاقتصاد، أو إرساله بالبريد المسجل للقسم المشار إليه، وذلك خلال ثلاثين يوماً من تاريخ هذا الإعلان

الفجر العدد 12844 بتاريخ 2020/1/29

الإمارات العربية المتحدة
وزارة الاقتصاد

نموذج إعلان نشر
تعلن إدارة العلامات التجارية عن تقدم وكيل التسجيل/المالك:
ابوغزاله للملكية الفكرية تي ام بي اجنتس
طلب لتسجيل العلامة التجارية: CSP
المودعة بالرقم:- 318711 بتاريخ: 2019/10/13
بيانات الاولية:
باسم:- لا أمايد إنترناشونال ش.ر.ح.ذ.م.م
وعنوانه:- رأس الخيمة، الإمارات العربية المتحدة
صورة العلامة:

CSP Creat | Save | Power

وذلك لتمييز السلع أو الخدمات بالفئة: 9
الأجهزة والأدوات العلمية والملاحية والمساحية وأجهزة وأدوات التصوير الفوتوغرافي والسينمائي والأجهزة والأدوات البصرية وأجهزة وأدوات الوزن والقياس والإشارة والمراقبة (الإشراف) والإنقاذ والتعليم؛ أجهزة وأدوات توصل أو فتح أو تحويل أو تكثيف أو تنظيم أو التحكم في الطاقة الكهربائية؛ أجهزة تسجيل أو إرسال أو نسخ الصوت أو الصور؛ حاملات بيانات مغناطيسية، أقراص تسجيل؛ أقراص مدمجة؛ أقراص فيديوية رقمية وغيرها من وسائط التسجيل الرقمية؛ آليات للأجهزة التي تعمل بقطع النقد؛ آلات تسجيل النقد، آلات حاسبة، معدات معالجة البيانات، أجهزة الحاسوب؛ برامج كمبيوتر أجهزة إطفاء الحرائق.
وصف العلامة: الأحرف CSP مكتوبة بأحرف لاتينية متبوعة برسم لسنبلة وفي الأسفل العبارة Creat Save Power بأحرف لاتينية والكل بشكل مميز.

الاشتراطات:
فعلى من لديه اعتراض على ذلك التقدم به مكتوباً لقسم العلامات التجارية في وزارة الاقتصاد، أو إرساله بالبريد المسجل للقسم المشار إليه، وذلك خلال ثلاثين يوماً من تاريخ هذا الإعلان

الفجر العدد 12844 بتاريخ 2020/1/29

الإمارات العربية المتحدة
وزارة الاقتصاد

نموذج إعلان نشر
تعلن إدارة العلامات التجاريه عن تقدم وكيل التسجيل/المالك:
ابوغزاله للملكية الفكرية تي ام بي اجنتس
طلب لتسجيل العلامة التجارية: HJC
المودعة بالرقم:- 318710 بتاريخ: 2019/10/13
بيانات الاولية:
باسم:- زاكو نورواي ايه اس
وعنوانه:- 23، سيوري – رو، أيدونج – يوب، تشيون – جو، يونجين – سي، جيونجي – دو، 17127، جمهورية كوريا
صورة العلامة:

HJC

وذلك لتمييز السلع أو الخدمات بالفئة: 9
خوذ واقية لسائقي الدراجات النارية؛ خوذ واقية لسائقي الدراجات الهوائية؛ خوذ واقية لسائقي المركبات الثلجية؛ خوذ واقية؛ خوذ لسباق السيارات؛ خوذ رياضية.
وصف العلامة: الأحرف HJC مكتوبة باللاتينية.

الاشتراطات:
فعلى من لديه اعتراض على ذلك التقدم به مكتوباً لقسم العلامات التجارية في وزارة الاقتصاد، أو إرساله بالبريد المسجل للقسم المشار إليه، وذلك خلال ثلاثين يوماً من تاريخ هذا الإعلان

الفجر العدد 12844 بتاريخ 2020/1/29

الإمارات العربية المتحدة
وزارة الاقتصاد

نموذج إعلان نشر
تعلن إدارة العلامات التجارية عن تقدم وكيل التسجيل/المالك:
ابوغزاله للملكية الفكرية تي ام بي اجنتس
طلب لتسجيل العلامة التجارية: NUUT
المودعة بالرقم:- 318689 بتاريخ: 2019/10/13
بيانات الاولية:
باسم:- شينزهين زيبر تكنولوجي كو.، ال تي دي
وعنوانه:- 5 دي 2، بلدينج 8، اكسينجهوا الدستري بلدينج، # 4، الدستري روود 6، هواجوشان كوميونيتي، زهاوشاتج ستريت، نانشان، شينزهين، جوانجدونج، الصين
صورة العلامة:

NUUT

وذلك لتمييز السلع أو الخدمات بالفئة: 34
تبغ؛ سيجار؛ سيجار تحتوي على بدائل التبغ، ليست للأغراض الطبية؛ أطراف من العنبر الأصفر لحوامل السيجار والسجائر؛ أكياس تبغ؛ أطراف سجائر؛ سيجار صغير؛ أنابيب تبغ؛ غلايين لتدخين التبغ؛ علب سيجار؛ حوامل سيجار؛ أجزاء تلقم لحوامل السيجار؛ حوامل سيجار؛ مبرات قموية للمدخنين؛ أعواد كبريت؛ ولاعات للمدخنين؛ حاويات غاز لولاعات السيجار؛ أطراف للسجائر؛ سجائر الكترونية؛ محاليل سائلة من أجل استخدامها في السجائر الالكترونية؛ نفهات، بخلاف الزيوت الأساسية، من أجل التبغ؛ نفهات، بخلاف الزيوت الأساسية، من أجل استخدامها في السجائر الالكترونية.
وصف العلامة: لكلمة NUUT مكتوبة بأحرف لاتينية بطريقة مميزة.

الاشتراطات:
فعلى من لديه اعتراض على ذلك التقدم به مكتوباً لقسم العلامات التجارية في وزارة الاقتصاد، أو إرساله بالبريد المسجل للقسم المشار إليه، وذلك خلال ثلاثين يوماً من تاريخ هذا الإعلان

الفجر العدد 12844 بتاريخ 2020/1/29

الإمارات العربية المتحدة
وزارة الاقتصاد

نموذج إعلان نشر
تعلن إدارة العلامات التجارية عن تقدم وكيل التسجيل/المالك:
ابوغزاله للملكية الفكرية تي ام بي اجنتس
طلب لتسجيل العلامة التجارية: ENVIRO-DEFENCE SPRITZ
المودعة بالرقم:- 318534 بتاريخ: 2019/10/09
بيانات الاولية:
باسم:- اينفيرون سكن كير (بروبريتاري) ليمتد
وعنوانه:- 14 جان سموتس رود، بيكونفيل، بارو، 7500، جنوب افريقيا
صورة العلامة:

ENVIRO-DEFENCE SPRITZ

وذلك لتمييز السلع أو الخدمات بالفئة: 3
صابون غير طبي، مواد عطرية،زيوت عطرية، مستحضرات تجميل غير طبية، لوشنات شعر غير طبية، مستحضرات غير طبية للعناية بالبشرة.
وصف العلامة: العبارة ENVIRO-DEFENCE SPRITZ مكتوبة باحرف لاتينية.

الاشتراطات:
فعلى من لديه اعتراض على ذلك التقدم به مكتوباً لقسم العلامات التجارية في وزارة الاقتصاد، أو إرساله بالبريد المسجل للقسم المشار إليه، وذلك خلال ثلاثين يوماً من تاريخ هذا الإعلان

الفجر العدد 12844 بتاريخ 2020/1/29

الإمارات العربية المتحدة
وزارة الاقتصاد

نموذج إعلان نشر
تعلن إدارة العلامات التجاريه عن تقدم وكيل التسجيل/المالك:
ابوغزاله للملكية الفكرية تي ام بي اجنتس
طلب لتسجيل العلامة التجارية: ACH145
المودعة بالرقم:- 318539 بتاريخ: 2019/10/09
بيانات الاولية:
باسم:- شركة أرباص هلكوبترس
وعنوانه:- المطار الدولي لمرسيليا بروفانس، 725 13 مارنيبيان سيدكس، فرنسا
صورة العلامة:

ACH145

وذلك لتمييز السلع أو الخدمات بالفئة: 12
طائرات عمودية (الهيليكوبتر) وطائرات مروحية والأجزاء التركيبية والتجهيزات الخاصة بها، مدرجة في الفئة 12.

وصف العلامة: ACH145 بأحرف لاتينية بشكل.

الاشتراطات:
فعلى من لديه اعتراض على ذلك التقدم به مكتوباً لقسم العلامات التجارية في وزارة الاقتصاد، أو إرساله بالبريد المسجل للقسم المشار إليه، وذلك خلال ثلاثين يوماً من تاريخ هذا الإعلان

الفجر العدد 12844 بتاريخ 2020/1/29

الإمارات العربية المتحدة
وزارة الاقتصاد

نموذج إعلان نشر
تعلن إدارة العلامات التجارية عن تقدم وكيل التسجيل/المالك:
ابوغزاله للملكية الفكرية تي ام بي اجنتس
طلب لتسجيل العلامة التجارية: SULO
المودعة بالرقم:- 318795 بتاريخ: 2019/10/15
بيانات الاولية:
باسم:- سولو اوموبليتيكنيك جي ام بي اتش
وعنوانه:- بوندير شتراسي 85، دي – 32051 هرفورد، ألمانيا
صورة العلامة:

SULO

وذلك لتمييز السلع أو الخدمات بالفئة: 21
أدوات وآنية منزلية غير مصنوعة من المعادن النفيسة أو مطلية بها؛ سلال ورقية؛ صفائح معدنية للقمامة؛ سلال للاستخدام المنزلي.
وصف العلامة: الكلمة SULO مكتوبة بأحرف لاتينية.

الاشتراطات:
فعلى من لديه اعتراض على ذلك التقدم به مكتوباً لقسم العلامات التجارية في وزارة الاقتصاد، أو إرساله بالبريد المسجل للقسم المشار إليه، وذلك خلال ثلاثين يوماً من تاريخ هذا الإعلان

الفجر العدد 12844 بتاريخ 2020/1/29

الإمارات العربية المتحدة
وزارة الاقتصاد

نموذج إعلان نشر
تعلن إدارة العلامات التجارية عن تقدم وكيل التسجيل/المالك:
ابوغزاله للملكية الفكرية تي ام بي اجنتس
طلب لتسجيل العلامة التجارية: SULO
المودعة بالرقم:- 318794 بتاريخ: 2019/10/15
بيانات الاولية:
باسم:- سولو اوموبليتيكنيك جي ام بي اتش
وعنوانه:- بوندير شتراسي 85، دي – 32051 هرفورد، ألمانيا
صورة العلامة:

SULO

وذلك لتمييز السلع أو الخدمات بالفئة: 20
صناديق وبراميل وشمعات وخزانات وحاويات مستودعات وحاويات وصناديق غير معدنية؛ آنية لجمع والتخلص من المخلفات الكيميائية ومخلفات المستشفيات أو نفايات خاصة مماثلة، جميع السلع المذكورة أعلاه ليست من المعدن؛ أثاث حضري؛ سلال غير معدنية.
وصف العلامة: الكلمة SULO مكتوبة بأحرف لاتينية.

الاشتراطات:
فعلى من لديه اعتراض على ذلك التقدم به مكتوباً لقسم العلامات التجارية في وزارة الاقتصاد، أو إرساله بالبريد المسجل للقسم المشار إليه، وذلك خلال ثلاثين يوماً من تاريخ هذا الإعلان

الفجر العدد 12844 بتاريخ 2020/1/29

الإمارات العربية المتحدة
وزارة الاقتصاد

نموذج إعل

الفجر العدد 12844 بتاريخ 2020/1/29

الإمارات العربية المتحدة
وزارة الاقتصاد

نموذج إعلان نشر
تعلن إدارة العلامات التجاريه عن تقدم وكيل التسجيل/المالك:
ابوغزاله للملكية الفكرية تي ام بي اجنتس
طلب لتسجيل العلامة التجارية: COMPOSECURE
المودعة بالرقم:- 318810 بتاريخ: 2019/10/15
بيانات الاولية:
باسم:- كوميوسيكيور، ال. ال. سي
وعنوانه:- 500 ميموريال درايف، سومرست نيوجيرسي 08873، الولايات المتحدة الأمريكية
صورة العلامة:

COMPOSECURE

وذلك لتمييز السلع أو الخدمات بالفئة: 9
الأجهزة والأدوات العلمية والملاحية والمساحية وأجهزة وأدوات التصوير الفوتوغرافي والسينمائي والأجهزة والأدوات البصرية وأجهزة وأدوات الوزن والقياس والإشارة والمراقبة (الإشراف) والإنقاذ والتعليم؛ أجهزة وأدوات لوصل أو فتح أو تحويل أو تكثيف أو تنظيم أو التحكم في الطاقة الكهربائية؛ أجهزة تسجيل أو إرسال أو نسخ الصوت أو الصور؛ حاملات بيانات مغناطيسية، أقراص تسجيل؛ أقراص مدمجة؛ أقراص فيديوية رقمية وغيرها من وسائط التسجيل الرقمية؛ آليات للأجهزة التي تعمل بقطع النقد؛ آلات تسجيل النقد، آلات حاسبة، معدات معالجة البيانات، أجهزة الحاسوب؛ برامج كمبيوتر؛ أجهزة إطفاء الحرائق.
وصف العلامة: الكلمة COMPOSECURE مكتوبة باحرف لاتينية.

الاشتراطات:
فعلى من لديه اعتراض على ذلك التقدم به مكتوباً لقسم العلامات التجارية في وزارة الاقتصاد، أو إرساله بالبريد المسجل للقسم المشار إليه، وذلك خلال ثلاثين يوماً من تاريخ هذا الإعلان

الفجر العدد 12844 بتاريخ 2020/1/29

الإمارات العربية المتحدة
وزارة الاقتصاد

نموذج إعلان نشر
تعلن إدارة العلامات التجاريه عن تقدم وكيل التسجيل/المالك:
ابوغزاله للملكية الفكرية تي ام بي اجنتس
طلب لتسجيل العلامة التجارية: BEYOND THE JAR
المودعة بالرقم:- 318809 بتاريخ: 2019/10/15
بيانات الاولية: فرنسا - 2019/04/17
باسم:- شاتيل
وعنوانه:- 135، افنيو تشارلز ديجول، 92200 نيويللي - سيور- ساين، فرنسا
صورة العلامة:

BEYOND THE JAR

وذلك لتمييز السلع أو الخدمات بالفئة: 44
العناية الصحية والجمال سواء للبشر او الحيوانات خدمات صالونات التجميل، صالونات الصحة وخاصيات المنتجات الصحية، خدمات التجميل، صالونات التجميل وصالونات العناية بالشعر، خدمات طلاء الاظافر، خدمات المساج، خدمات حمامات البخار (الصونا) خدمات العناية بالبشرة، علاجات مستحضرات التجميل للوجه والجسم، خدمات تقديم النصيحة للعناية بالجسم والجمال عن طريق جميع وسائل التواصل.
وصف العلامة: العبارة BEYOND THE JAR بأحرف لاتينية.

الاشتراطات:
فعلى من لديه اعتراض على ذلك التقدم به مكتوباً لقسم العلامات التجارية في وزارة الاقتصاد، أو إرساله بالبريد المسجل للقسم المشار إليه، وذلك خلال ثلاثين يوماً من تاريخ هذا الإعلان

الفجر العدد 12844 بتاريخ 2020/1/29

الإمارات العربية المتحدة
وزارة الاقتصاد

نموذج إعلان نشر
تعلن إدارة العلامات التجاريه عن تقدم وخيل التسجيل/المالك:
ابوغزاله للملكية الفكرية تي ام بي اجنتس
طلب لتسجيل العلامة التجارية: BEYOND THE JAR
المودعة بالرقم:- 318808 بتاريخ: 2019/10/15
بيانات الاولية: فرنسا - 2019/04/17
باسم:- شاتيل
وعنوانه:- 135، افنيو تشارلز ديجول، 92200 نيويللي - سيور- ساين، فرنسا
صورة العلامة:

BEYOND THE JAR

وذلك لتمييز السلع أو الخدمات بالفئة: 41
تنظيم وعقد المعارض، المؤتمرات، العروض ورشات العمل فيما يتعلق بالجمال وأوالموضة، خدمات التدريب والتعليم فيما يتعلق بالجمال والموضة، نشر المطبوعات والنشرات الالكترونية المتعلقة بالجمال وأو الموضة، انتاج اشرطة الفيديو، تعديل برامج الراديو والتليفزيون، تزويد نشرات الكترونية والموسيقى والمقابلات والفيديو (سواء قابلة للتحميل او لا) عن طريق الانترنت، تزويد التسلية عن طريق البث (سواء قابلة للتحميل او لا).
وصف العلامة: العبارة BEYOND THE JAR بأحرف لاتينية.

الاشتراطات:
فعلى من لديه اعتراض على ذلك التقدم به مكتوباً لقسم العلامات التجارية في وزارة الاقتصاد، أو إرساله بالبريد المسجل للقسم المشار إليه، وذلك خلال ثلاثين يوماً من تاريخ هذا الإعلان

الفجر العدد 12844 بتاريخ 2020/1/29

الإمارات العربية المتحدة
وزارة الاقتصاد

نموذج إعلان نشر
تعلن إدارة العلامات التجاريه عن تقدم وكيل التسجيل/المالك:
ابوغزاله للملكية الفكرية تي ام بي اجنتس
طلب لتسجيل العلامة التجارية: BEYOND THE JAR
المودعة بالرقم:- 318807 بتاريخ: 2019/10/15
بيانات الاولية: فرنسا - 2019/04/17
باسم:- شاتيل
وعنوانه:- 135، افنيو تشارلز ديجول، 92200 نيويللي - سيور- ساين، فرنسا
صورة العلامة:

BEYOND THE JAR

وذلك لتمييز السلع أو الخدمات بالفئة: 35
تزويد نصائح للمستهلك فيما يتعلق بمستحضرات التجميل.
وصف العلامة: العبارة BEYOND THE JAR بأحرف لاتينية.

الاشتراطات:
فعلى من لديه اعتراض على ذلك التقدم به مكتوباً لقسم العلامات التجارية في وزارة الاقتصاد، أو إرساله بالبريد المسجل للقسم المشار إليه، وذلك خلال ثلاثين يوماً من تاريخ هذا الإعلان

الفجر العدد 12844 بتاريخ 2020/1/29

الإمارات العربية المتحدة
وزارة الاقتصاد

نموذج إعلان نشر
تعلن إدارة العلامات التجاريه عن تقدم وكيل التسجيل/المالك:
ابوغزاله للملكية الفكرية تي ام بي اجنتس
طلب لتسجيل العلامة التجارية: COMPOSECURE
المودعة بالرقم:- 318813 بتاريخ: 2019/10/15
بيانات الاولية:
باسم:- كوميوسيكيور، ال. ال. سي
وعنوانه:- 500 ميموريال درايف، سومرست نيوجيرسي 08873، الولايات المتحدة الأمريكية
صورة العلامة:

COMPOSECURE

وذلك لتمييز السلع أو الخدمات بالفئة: 42
الخدمات العلمية والتقنية وخدمات البحث والتصميم المتعلقة بها؛ خدمات التحاليل والأبحاث الصناعية؛ خدمات تصميم وتطوير أجهزة وبرامج الحاسوب.
وصف العلامة: الكلمة COMPOSECURE مكتوبة باحرف لاتينية.

الاشتراطات:
فعلى من لديه اعتراض على ذلك التقدم به مكتوباً لقسم العلامات التجارية في وزارة الاقتصاد، أو إرساله بالبريد المسجل للقسم المشار إليه، وذلك خلال ثلاثين يوماً من تاريخ هذا الإعلان

الفجر العدد 12844 بتاريخ 2020/1/29

الإمارات العربية المتحدة
وزارة الاقتصاد

نموذج إعلان نشر
تعلن إدارة العلامات التجاريه عن تقدم وكيل التسجيل/المالك:
ابوغزاله للملكية الفكرية تي ام بي اجنتس
طلب لتسجيل العلامة التجارية: COMPOSECURE
المودعة بالرقم:- 318812 بتاريخ: 2019/10/15
بيانات الاولية:
باسم:- كوميوسيكيور، ال. ال. سي
وعنوانه:- 500 ميموريال درايف، سومرست نيوجيرسي 08873، الولايات المتحدة الأمريكية
صورة العلامة:

COMPOSECURE

وذلك لتمييز السلع أو الخدمات بالفئة: 40
معالجة المواد.
وصف العلامة: الكلمة COMPOSECURE مكتوبة باحرف لاتينية.

الاشتراطات:
فعلى من لديه اعتراض على ذلك التقدم به مكتوباً لقسم العلامات التجارية في وزارة الاقتصاد، أو إرساله بالبريد المسجل للقسم المشار إليه، وذلك خلال ثلاثين يوماً من تاريخ هذا الإعلان

الفجر العدد 12844 بتاريخ 2020/1/29

الإمارات العربية المتحدة
وزارة الاقتصاد

نموذج إعلان نشر
تعلن إدارة العلامات التجاريه عن تقدم وكيل التسجيل/المالك:
ابوغزاله للملكية الفكرية تي ام بي اجنتس
طلب لتسجيل العلامة التجارية: نون اكسبرس
المودعة بالرقم:- 318536 بتاريخ: 2019/10/09
بيانات الاولية:
باسم:- نون ايه دي هولدينغز ليميتد
وعنوانه:- وحدة 4، الطابق 3، منطقة البوابة، المبنى 2، مركز دبي المالي العالمي، ص. ب. 506528، دبي، الامارات العربية المتحدة
صورة العلامة:

نون اكسبرس

وذلك لتمييز السلع أو الخدمات بالفئة: 39
النقل؛ تغليف وتخزين السلع؛ ترتيب السفر.
وصف العلامة: العبارة (نون اكسبرس) مكتوبة باحرف عربية.

الاشتراطات:
فعلى من لديه اعتراض على ذلك التقدم به مكتوباً لقسم العلامات التجارية في وزارة الاقتصاد، أو إرساله بالبريد المسجل للقسم المشار إليه، وذلك خلال ثلاثين يوماً من تاريخ هذا الإعلان

الفجر العدد 12844 بتاريخ 2020/1/29

الإمارات العربية المتحدة
وزارة الاقتصاد

نموذج إعلان نشر
تعلن إدارة العلامات التجاريه عن تقدم وكيل التسجيل/المالك:
ابوغزاله للملكية الفكرية تي ام بي اجنتس
طلب لتسجيل العلامة التجارية: COMPOSECURE
المودعة بالرقم:- 318811 بتاريخ: 2019/10/15
بيانات الاولية:
باسم:- كوميوسيكيور، ال. ال. سي
وعنوانه:- 500 ميموريال درايف، سومرست نيوجيرسي 08873، الولايات المتحدة الأمريكية
صورة العلامة:

COMPOSECURE

وذلك لتمييز السلع أو الخدمات بالفئة: 16
الورق والورق المقوى والمنتجات المصنوعة من هذه المواد وغير واردة في فئات أخرى؛ المطبوعات؛ مواد تجليد الكتب؛ الصور الفوتوغرافية؛ القرطاسية؛ مواد اللصق المستعملة في القرطاسية أو لغايات منزلية؛ ومواد الفنانين؛ فراشي الدهان أو التلوين؛ الآلات الكاتبة واللوازم المكتبية (عدا الأثاث)؛ مواد التوجيه والتدريس (عدا الأجهزة)؛ مواد التغليف البلاستيكية (غير الواردة في فئات أخرى)؛ حروف الطباعة؛ الكليشيهات (الراسمات).
وصف العلامة: الكلمة COMPOSECURE مكتوبة باحرف لاتينية.

الاشتراطات:
فعلى من لديه اعتراض على ذلك التقدم به مكتوباً لقسم العلامات التجارية في وزارة الاقتصاد، أو إرساله بالبريد المسجل للقسم المشار إليه، وذلك خلال ثلاثين يوماً من تاريخ هذا الإعلان

الفجر العدد 12844 بتاريخ 2020/1/29

الإمارات العربية المتحدة
وزارة الاقتصاد

نموذج إعلان نشر
تعلن إدارة العلامات التجاريه عن تقدم وكيل التسجيل/المالك:
ابوغزاله للملكية الفكرية تي ام بي اجنتس
طلب لتسجيل العلامة التجارية: CLOUDERA
المودعة بالرقم:- 318873 بتاريخ: 2019/10/16
بيانات الاولية: الولايات المتحدة الأمريكية - 2019/04/16
باسم:- كلاوديرا، انك
وعنوانه:- 395 بيج ميل رود، بالو التو، سي ايه 94306، الولايات المتحدة الأمريكية
صورة العلامة:

CLOUDERA

وذلك لتمييز السلع أو الخدمات بالفئة: 9
برمجيات كمبيوتر قابلة للتنزيل لتحليل البيانات، إدارتها، تأمينها، وتقديم تقارير عنها؛ برمجيات كمبيوتر ووكلاء قابلة للتنزيل للتعاون مع بيانات تجميع طرفية لتجميع وإرسال بيانات ومعلومات.
وصف العلامة: الكلمة CLOUDERA بأحرف لاتينية بطريقة مميزة.

الاشتراطات:
فعلى من لديه اعتراض على ذلك التقدم به مكتوباً لقسم العلامات التجارية في وزارة الاقتصاد، أو إرساله بالبريد المسجل للقسم المشار إليه، وذلك خلال ثلاثين يوماً من تاريخ هذا الإعلان

الفجر العدد 12844 بتاريخ 2020/1/29

الإمارات العربية المتحدة
وزارة الاقتصاد

نموذج إعلان نشر
تعلن إدارة العلامات التجاريه عن تقدم وكيل التسجيل/المالك:
ابوغزاله للملكية الفكرية تي ام بي اجنتس
طلب لتسجيل العلامة التجارية: PJT PARK HILL
المودعة بالرقم:- 318817 بتاريخ: 2019/10/15
بيانات الاولية: الولايات المتحدة الأمريكية - 2019/07/15
باسم:- بي جيه تي بارتنرز هولدينجز ال بي
وعنوانه:- 280 بارك افنيو، نيويورك، نيويورك 10017، الولايات المتحدة الأمريكية
صورة العلامة:

PJT PARK HILL

وذلك لتمييز السلع أو الخدمات بالفئة: 36
خدمات مصرفية إستثمارية؛ إدارة الاستثمار؛ خدمات المشورة والاستشارات والتحليل المالي، جميعها متعلقة بإدارة الأصول، الإستثمار المالي، إستثمار راس المال والإستثمار الرئيسي؛ إستشارات ومشورة مالية في مجال الإندماجات والحيازات، إعادة هيكلة الشركات وتمويل الشركات؛ التخطيط المالي؛ خدمات الاستثمار العقارية؛ تمويل سد القروض.
وصف العلامة: العبارة PJT PARK HILL مكتوبة باحرف لاتينية.

الاشتراطات:
فعلى من لديه اعتراض على ذلك التقدم به مكتوباً لقسم العلامات التجارية في وزارة الاقتصاد، أو إرساله بالبريد المسجل للقسم المشار إليه، وذلك خلال ثلاثين يوماً من تاريخ هذا الإعلان

الفجر العدد 12844 بتاريخ 2020/1/29

الإمارات العربية المتحدة
وزارة الاقتصاد

نموذج إعلان نشر
تعلن إدارة العلامات التجاريه عن تقدم وكيل التسجيل/المالك:
ابوغزاله للملكية الفكرية تي ام بي اجنتس
طلب لتسجيل العلامة التجارية: RAMADA RESIDENCES
المودعة بالرقم:- 318816 بتاريخ: 2019/10/15
بيانات الاولية:
باسم:- رمادا انترناشيونال، انك
وعنوانه:- 22 سيلفان واي، بارسيباني، نيوجيرسي 07054، الولايات المتحدة الأمريكية
صورة العلامة:

RAMADA RESIDENCES

وذلك لتمييز السلع أو الخدمات بالفئة: 36
خدمات عقارية، تحديدا، سمسرة وإدارة الشقق، شقق ووحدات سكنية مخدومة؛ تأجير العقارات التجارية.
وصف العلامة: العبارة RAMADA RESIDENCES مكتوبة باحرف لاتينية.

الاشتراطات:
فعلى من لديه اعتراض على ذلك التقدم به مكتوباً لقسم العلامات التجارية في وزارة الاقتصاد، أو إرساله بالبريد المسجل للقسم المشار إليه، وذلك خلال ثلاثين يوماً من تاريخ هذا الإعلان

الفجر العدد 12844 بتاريخ 2020/1/29

الإمارات العربية المتحدة
وزارة الاقتصاد

نموذج إعلان نشر
تعلن إدارة العلامات التجاريه عن تقدم وكيل التسجيل/المالك:
ابوغزاله للملكية الفكرية تي ام بي اجنتس
طلب لتسجيل العلامة التجارية: DRAGONFLY
المودعة بالرقم:- 318815 بتاريخ: 2019/10/15
بيانات الاولية: الولايات المتحدة الأمريكية - 2019/05/13
باسم:- هوليت – باكارد ديفلوبمنت كومبني، ال. بي
وعنوانه:- 10300 اينرجي درايف، سبرينج، تي اكس 77389، الولايات المتحدة الأمريكية
صورة العلامة:

DRAGONFLY

وذلك لتمييز السلع أو الخدمات بالفئة: 9
حواسيب؛ حواسيب شخصية؛ حواسيب محمولة؛ حواسيب دفترية؛ حواسيب مكتبية؛ عتاد الحاسوب؛ أجهزة الحاسوب الطرفية؛ شاشات مراقبة حاسوبية؛ شاشات عرض حاسوبية؛ لوحات مفاتيح للحاسوب؛ فأرات للحاسوب؛ حقائب وحقائب الظهر للحواسيب.
وصف العلامة: الكلمة DRAGONFLY مكتوبة بأحرف لاتينية.

الاشتراطات:
فعلى من لديه اعتراض على ذلك التقدم به مكتوباً لقسم العلامات التجارية في وزارة الاقتصاد، أو إرساله بالبريد المسجل للقسم المشار إليه، وذلك خلال ثلاثين يوماً من تاريخ هذا الإعلان

الفجر العدد 12844 بتاريخ 2020/1/29

الإمارات العربية المتحدة
وزارة الاقتصاد

نموذج إعلان نشر
تعلن إدارة العلامات التجاريه عن تقدم وكيل التسجيل/المالك:
ابوغزاله للملكية الفكرية تي ام بي اجنتس
طلب لتسجيل العلامة التجارية: TACO EATACO
المودعة بالرقم:- 318885 بتاريخ: 2019/10/16
بيانات الاولية:
باسم:- شركة كويت لندن للتجارة العامة والمقاولات – نبيل خالد جعفر وشركاته ذ.م.م
وعنوانه:- مدينة الكويت، قطعة 8، بناية 14، برج الحمراء، دور 65، الكويت
صورة العلامة:

وذلك لتمييز السلع أو الخدمات بالفئة: 43
خدمات تقديم الطعام والشراب، مطعم، كافيه.
وصف العلامة: العبارة (تاكو إيتاكو) مكتوبة بأحرف عربية في سطرين أسفلها العبارة TACO EATACO مكتوبة بأحرف لاتينية في سطرين والعلامة بالألوان الزهري والأسود والكل بشكل مميز.

الاشتراطات:
فعلى من لديه اعتراض على ذلك التقدم به مكتوباً لقسم العلامات التجارية في وزارة الاقتصاد، أو إرساله بالبريد المسجل للقسم المشار إليه، وذلك خلال ثلاثين يوماً من تاريخ هذا الإعلان

الفجر العدد 12844 بتاريخ 2020/1/29

الإمارات العربية المتحدة
وزارة الاقتصاد

نموذج إعلان نشر
تعلن إدارة العلامات التجاريه عن تقدم وكيل التسجيل/المالك:
ابوغزاله للملكية الفكرية تي ام بي اجنتس
طلب لتسجيل العلامة التجارية: BREAKFAST FIX
المودعة بالرقم:- 318884 بتاريخ: 2019/10/16
بيانات الاولية:
باسم:- شركة كويت لندن للتجارة العامة والمقاولات – نبيل خالد جعفر وشركاته ذ.م.م
وعنوانه:- مدينة الكويت، قطعة 8، بناية 14، برج الحمراء، دور 65، الكويت
صورة العلامة:

وذلك لتمييز السلع أو الخدمات بالفئة: 43
خدمات تقديم الطعام والشراب، مطعم، كافيه.
وصف العلامة: العبارة BREAKFAST FIX مكتوبة بأحرف لاتينية في سطرين وبشكل مميز.

الاشتراطات:
فعلى من لديه اعتراض على ذلك التقدم به مكتوباً لقسم العلامات التجارية في وزارة الاقتصاد، أو إرساله بالبريد المسجل للقسم المشار إليه، وذلك خلال ثلاثين يوماً من تاريخ هذا الإعلان

الفجر العدد 12844 بتاريخ 2020/1/29

الإمارات العربية المتحدة
وزارة الاقتصاد

نموذج إعلان نشر
تعلن إدارة العلامات التجاريه عن تقدم وكيل التسجيل/المالك:
ابوغزاله للملكية الفكرية تي ام بي اجنتس
طلب لتسجيل العلامة التجارية: minime pancakes
المودعة بالرقم:- 318887 بتاريخ: 2019/10/16
بيانات الاولية:
باسم:- شركة كويت لندن للتجارة العامة والمقاولات – نبيل خالد جعفر وشركاته ذ.م.م
وعنوانه:- مدينة الكويت، قطعة 8، بناية 14، برج الحمراء، دور 65، الكويت
صورة العلامة:

وذلك لتمييز السلع أو الخدمات بالفئة: 43
خدمات تقديم الطعام والشراب، مطعم، كافيه.
وصف العلامة: العبارة (مينيمي بانكيك) مكتوبة بأحرف عربية في سطرين أسفلها العبارة MINIME PANCAKES مكتوب بأحرف لاتينية في سطرين والعلامة بالألوان الأحمر والأخضر والأزرق والبرتقالي والزهري والبنفسجي والأسود والكل بشكل مميز.

الاشتراطات:
فعلى من لديه اعتراض على ذلك التقدم به مكتوباً لقسم العلامات التجارية في وزارة الاقتصاد، أو إرساله بالبريد المسجل للقسم المشار إليه، وذلك خلال ثلاثين يوماً من تاريخ هذا الإعلان

الفجر العدد 12844 بتاريخ 2020/1/29

الإمارات العربية المتحدة
وزارة الاقتصاد

نموذج إعلان نشر
تعلن إدارة العلامات التجاريه عن تقدم وكيل التسجيل/المالك:
ابوغزاله للملكية الفكرية تي ام بي اجنتس
طلب لتسجيل العلامة التجارية: Project Pasta
المودعة بالرقم:- 318888 بتاريخ: 2019/10/16
بيانات الاولية:
باسم:- شركة كويت لندن للتجارة العامة والمقاولات – نبيل خالد جعفر وشركاته ذ.م.م
وعنوانه:- مدينة الكويت، قطعة 8، بناية 14، برج الحمراء، دور 65، الكويت
صورة العلامة:

وذلك لتمييز السلع أو الخدمات بالفئة: 43
خدمات تقديم الطعام والشراب، مطعم، كافيه.
وصف العلامة: العبارة (بروجكت باستا) مكتوبة بأحرف عربية في سطرين وأسفلها العبارة PROJECT PASTA مكتوبة بأحرف لاتينية في سطرين والعلامة بالألوان الزهري والأسود والكل بشكل مميز.

الاشتراطات:
فعلى من لديه اعتراض على ذلك التقدم به مكتوباً لقسم العلامات التجارية في وزارة الاقتصاد، أو إرساله بالبريد المسجل للقسم المشار إليه، وذلك خلال ثلاثين يوماً من تاريخ هذا الإعلان

الفجر العدد 12844 بتاريخ 2020/1/29

الإمارات العربية المتحدة
وزارة الاقتصاد

نموذج إعلان نشر
تعلن إدارة العلامات التجاريه عن تقدم وكيل التسجيل/المالك:
ابوغزاله للملكية الفكرية تي ام بي اجنتس
طلب لتسجيل العلامة التجارية: Thrive Salads
المودعة بالرقم:- 318886 بتاريخ: 2019/10/16
بيانات الاولية:
باسم:- شركة كويت لندن للتجارة العامة والمقاولات – نبيل خالد جعفر وشركاته ذ.م.م
وعنوانه:- مدينة الكويت، قطعة 8، بناية 14، برج الحمراء، دور 65، الكويت
صورة العلامة:

وذلك لتمييز السلع أو الخدمات بالفئة: 43
خدمات تقديم الطعام والشراب، مطعم، كافيه.
وصف العلامة: العبارة (ثريف سالدز) مكتوبة بأحرف عربية في سطرين يتوسطها رسم لنبتة والى اليسار العبارة THRIVE Salads مكتوبة بأحرف لاتينية في سطرين يتوسطها رسم لنبتة والعلامة بالألوان الأخضر والأسود والكل بشكل مميز.

الاشتراطات:
فعلى من لديه اعتراض على ذلك التقدم به مكتوباً لقسم العلامات التجارية في وزارة الاقتصاد، أو إرساله بالبريد المسجل للقسم المشار إليه، وذلك خلال ثلاثين يوماً من تاريخ هذا الإعلان

الفجر العدد 12844 بتاريخ 2020/1/29

الإمارات العربية المتحدة
وزارة الاقتصاد

نموذج إعلان نشر
تعلن إدارة العلامات التجاريه عن تقدم وكيل التسجيل/المالك:
ابوغزاله للملكية الفكرية تي ام بي اجنتس
طلب لتسجيل العلامة التجارية: MONIN
المودعة بالرقم:- 318537 بتاريخ: 2019/10/09
بيانات الاولية:
باسم:- جورجز مونين اس ايه اس
وعنوانه:- 5، رو فيرديناند دي ليسبيس، 18000 بورجز (فرنسا)
صورة العلامة:

MONIN

وذلك لتمييز السلع أو الخدمات بالفئة: 29
هريس الفاكهة.
وصف العلامة: الكلمة MONIN مكتوبة بأحرف لاتينية.

الاشتراطات:
فعلى من لديه اعتراض على ذلك التقدم به مكتوباً لقسم العلامات التجارية في وزارة الاقتصاد، أو إرساله بالبريد المسجل للقسم المشار إليه، وذلك خلال ثلاثين يوماً من تاريخ هذا الإعلان

الفجر العدد 12844 بتاريخ 2020/1/29

الإمارات العربية المتحدة
وزارة الاقتصاد

نموذج إعلان نشر
تعلن إدارة العلامات التجاريه عن تقدم وكيل التسجيل/المالك:
ابوغزاله للملكية الفكرية تي ام بي اجنتس
طلب لتسجيل العلامة التجارية: KALAETRON
المودعة بالرقم:- 318893 بتاريخ: 2019/10/16
بيانات الاولية:
باسم:- هينسولدت سينسورز جي ام بي اتش
وعنوانه:- ويني – ميسرشميت – شتراسي 1، 82024 توفكيرتشن، ألمانيا
صورة العلامة:

KALÆTRON

وذلك لتمييز السلع أو الخدمات بالفئة: 42
تصميم وتطوير أجهزة الحاسوب وبرمجيات الحاسوب للأجهزة الإلكترونية لمحاكاة وتحليل أجهزة الرادار، بالتحديد أجهزة كشف الرادار، تصميم وتطوير أجهزة كشف الرادار، تصم برمجيات حاسوب خاصة بالتطبيق، أجهزة حاسوب وأجهزة إتصالات لأجهزة كشف الرادار.
وصف العلامة: الكلمة KALAETRON مكتوبة بأحرف لاتينية بالألوان الأخضر والأسود وبشكل مميز.

الاشتراطات:
فعلى من لديه اعتراض على ذلك التقدم به مكتوباً لقسم العلامات التجارية في وزارة الاقتصاد، أو إرساله بالبريد المسجل للقسم المشار إليه، وذلك خلال ثلاثين يوماً من تاريخ هذا الإعلان

الفجر العدد 12844 بتاريخ 2020/1/29

الإمارات العربية المتحدة
وزارة الاقتصاد

نموذج إعلان نشر
تعلن إدارة العلامات التجاريه عن تقدم وكيل التسجيل/المالك:
ابوغزاله للملكية الفكرية تي ام بي اجنتس
طلب لتسجيل العلامة التجارية: FIFA WORLD CUP
المودعة بالرقم:- 318895 بتاريخ: 2019/10/16
بيانات الاولية:
باسم:- فدريشن انترناشيونال دي فوتبول اوسوشيشن (فيفا)
وعنوانه:- فيفا - شتراسي 20، 8044 زيورخ، سويسرا
صورة العلامة:

FIFA WORLD CUP

وذلك لتمييز السلع أو الخدمات بالفئة: 37
خدمات محطات الصيانة وخصوصا تنظيف وتزليق وصيانة وإصلاح المركبات، المعالجة ضد الصدأ للمركبات والمحركات والآلات، غسل الطائرات والمفطورات وتلميعها وتشحيمها وصيانتها وإصلاحها، غسل المركبات ذات المحرك، صيانة وإصلاح إطارات المركبات، إعادة تركيب إطارات المركبات وإصلاحها، تركيب وصيانة شبكات الاتصالات الإلكترونية اللاسلكية (الأجهزة)، تركيب الحواسيب وإصلاحها، خدمات تشييد المباني وترميم المباني، تركيب مباني ترفيهية ومباني تجارية ومباني مكتبية وبخوت فاخرة وقوارب، إنشاء وتركيب وإصلاح الملاعب الرياضية المصنوعة من أعشاب صناعية أو طبيعية، الإنشاءات، إنشاء محطة توليد طاقة وصيانتها، إنشاء خط أنابيب وصيانته، استغلال حقول النفط والغاز، تركيب وتجميع هياكل لإنتاج النفط الخام، تركيب جهاز لإنتاج النفط، تركيب أنظمة توليد الطاقة الشمسية، تركيب أنظمة توليد طاقة الرياح، تركيب أنظمة توليد الطاقة الهيدروليكية، خدمات استخراج المعادن.
وصف العلامة: العبارة FIFA WORLD CUP مكتوبة باحرف لاتينية.

الاشتراطات:
فعلى من لديه اعتراض على ذلك التقدم به مكتوباً لقسم العلامات التجارية في وزارة الاقتصاد، أو إرساله بالبريد المسجل للقسم المشار إليه، وذلك خلال ثلاثين يوماً من تاريخ هذا الإعلان

الفجر العدد 12844 بتاريخ 2020/1/29

الإمارات العربية المتحدة
وزارة الاقتصاد

نموذج إعلان نشر
تعلن إدارة العلامات التجاريه عن تقدم وكيل التسجيل/المالك:
ابوغزاله للملكية الفكرية تي ام بي اجنتس
طلب لتسجيل العلامة التجارية: HADO
المودعة بالرقم:- 318894 بتاريخ: 2019/10/16
بيانات الاولية:
باسم:- ميليب انك
وعنوانه:- 6 – 1 – 1 اوشيمايوايشو، تشيودا – كو، طوكيو 0011 – 100، اليابان
صورة العلامة:

HADO

وذلك لتمييز السلع أو الخدمات بالفئة: 41
التعليم؛ توفير التدريب؛ الترفيه؛ الأنشطة الرياضية والثقافية.
وصف العلامة: الكلمة HADO مكتوبة باحرف لاتينية.

الاشتراطات:
فعلى من لديه اعتراض على ذلك التقدم به مكتوباً لقسم العلامات التجارية في وزارة الاقتصاد، أو إرساله بالبريد المسجل للقسم المشار إليه، وذلك خلال ثلاثين يوماً من تاريخ هذا الإعلان

الفجر العدد 12844 بتاريخ 2020/1/29

الإمارات العربية المتحدة
وزارة الاقتصاد

نموذج إعلان نشر
تعلن إدارة العلامات التجاريه عن تقدم وكيل التسجيل/المالك:
ابوغزاله للملكية الفكرية تي ام بي اجنتس
طلب لتسجيل العلامة التجارية: Achar chefna & Device
المودعة بالرقم:- 318943 بتاريخ: 2019/10/17
بيانات الاولية:
باسم:- شركة مطعم اجار شفينا
وعنوانه:- محل 4، مبنى 52، قطعة 3، العارضية، الكويت
صورة العلامة:

وذلك لتمييز السلع أو الخدمات بالفئة: 43
خدمات توفير الأطعمة والمشروبات؛ الإيواء المؤقت.
وصف العلامة: العبارة Achar chefna مكتوبة بأحرف لاتينية في سطرين يعلوها رسم لطبق مع رسم لشوكة ومعلقة وبتوسط العلامة رسم لخيمة فلفل حار والعلامة بالألوان الأحمر والأخضر والأسود والكل بشكل مميز

الاشتراطات:
فعلى من لديه اعتراض على ذلك التقدم به مكتوباً لقسم العلامات التجارية في وزارة الاقتصاد، أو إرساله بالبريد المسجل للقسم المشار إليه، وذلك خلال ثلاثين يوماً من تاريخ هذا الإعلان

الفجر العدد 12844 بتاريخ 2020/1/29

الإمارات العربية المتحدة
وزارة الاقتصاد

نموذج إعلان نشر
تعلن إدارة العلامات التجاريه عن تقدم وكيل التسجيل/المالك:
ابوغزاله للملكية الفكرية تي ام بي اجنتس
طلب لتسجيل العلامة التجارية: Dolato & Device
المودعة بالرقم:- 318942 بتاريخ: 2019/10/17
بيانات الاولية:
باسم:- موجو للصناعات الغذائية
وعنوانه:- 21 ش الصفا، مساكن شيراتون، مربع 1101 ق 6 – القاهرة، جمهورية مصر العربية
صورة العلامة:

وذلك لتمييز السلع أو الخدمات بالفئة: 43
خدمات توفير الأطعمة والمشروبات؛ الإيواء المؤقت.
وصف العلامة: الكلمة (دولاتو) مكتوبة بأحرف عربية يعلوها الكلمة Dolato مكتوبة بأحرف لاتينية والكل بشكل مميز.

الاشتراطات:
فعلى من لديه اعتراض على ذلك التقدم به مكتوباً لقسم العلامات التجارية في وزارة الاقتصاد، أو إرساله بالبريد المسجل للقسم المشار إليه، وذلك خلال ثلاثين يوماً من تاريخ هذا الإعلان

الفجر العدد 12844 بتاريخ 2020/1/29

الإمارات العربية المتحدة
وزارة الاقتصاد

نموذج إعلان نشر
تعلن إدارة العلامات التجاريه عن تقدم وكيل التسجيل/المالك:
ابوغزاله للملكية الفكرية تي ام بي اجنتس
طلب لتسجيل العلامة التجارية: Thunder Shrimp
المودعة بالرقم:- 318891 بتاريخ: 2019/10/16
بيانات الاولية:
باسم:- شركة كويت لندن للتجارة العامة والمقاولات – نبيل خالد جعفر وشركاته ذ.م.م
وعنوانه:- مدينة الكويت، قطعة 8، بناية 14، برج الحمراء، دور 65، الكويت
صورة العلامة:

وذلك لتمييز السلع أو الخدمات بالفئة: 43
خدمات تقديم الطعام والشراب، مطعم، كافيه.
وصف العلامة: العبارة (ثندر شرمب) مكتوبة بأحرف عربية في سطرين يعلوها رسم لشريط منكسر على خلفية هندسية دائرية والى اليسار العبارة THUNDER SHRIMP مكتوبة بأحرف لاتينية في سطرين يعلوها رسم لشريط منكسر على خلفية هندسية دائرية والعلامة بالألوان الأزرق والأصفر والأبيض والأسود والكل بشكل مميز.

الاشتراطات:
فعلى من لديه اعتراض على ذلك التقدم به مكتوباً لقسم العلامات التجارية في وزارة الاقتصاد، أو إرساله بالبريد المسجل للقسم المشار إليه، وذلك خلال ثلاثين يوماً من تاريخ هذا الإعلان

الفجر العدد 12844 بتاريخ 2020/1/29

الإمارات العربية المتحدة
وزارة الاقتصاد

نموذج إعلان نشر
تعلن إدارة العلامات التجاريه عن تقدم وكيل التسجيل/المالك:
ابوغزاله للملكية الفكرية تي ام بي اجنتس
طلب لتسجيل العلامة التجارية: KALAETRON
المودعة بالرقم:- 318892 بتاريخ: 2019/10/16
بيانات الاولية:
باسم:- هينسولدت سينسورز جي ام بي اتش
وعنوانه:- ويني – ميسرشميت – شتراسي 1، 82024 توفكيرتشن، ألمانيا
صورة العلامة:

KALÆTRON

وذلك لتمييز السلع أو الخدمات بالفئة: 9
مبلغات (أداة كهربائية للتنبيه)، أجهزة كشف الرادار، أجهزة إستقبال لتركيبات الرادار أو لأجهزة كشف الرادار أو لغيرها من أجهزة التحذير، أجهزة بصرية إلكترونية، أجهزة معالجة إشارات الفيديو، أجهزة مزودة بشاشات، مستقبلات بصرية إلكترونية، أجهزة كشف بصرية إلكترونية، محولات بصرية إلكترونية، حساسات، حساسات بصرية، مكبرات الصورة، مضخمات إلكترونية، وحدات الإمداد بالطاقة، كيلات بصرية.
وصف العلامة: الكلمة KALAETRON مكتوبة بأحرف لاتينية بالألوان الأخضر والأسود وبشكل مميز.

الاشتراطات:
فعلى من لديه اعتراض على ذلك التقدم به مكتوباً لقسم العلامات التجارية في وزارة الاقتصاد، أو إرساله بالبريد المسجل للقسم المشار إليه، وذلك خلال ثلاثين يوماً من تاريخ هذا الإعلان

الفجر العدد 12844 بتاريخ 2020/1/29

الإمارات العربية المتحدة
وزارة الاقت

الفجر العدد 12844 بتاريخ 2020/1/29

الإمارات العربية المتحدة
وزارة الاقتصاد

نموذج إعلان نشر

تعلن إدارة العلامات التجارية عن تقدم وكيل التسجيل/المالك:
ابو غزاله للملكية الفكرية تي ام بي اجنتس
طلب لتسجيل العلامة التجارية: alleva
المودعة بالرقم:- 318423 بتاريخ: 2019/10/07
بيانات الاولية:
باسم:- ديوسا ش.م
وعنوانه:- 11 شارع (فاسيل ابريلوف)، مدينة صوفيا، 1504، بلغاريا
صورة العلامة:

alleva

وذلك لتمييز السلع أو الخدمات بالفئة: 31
منتجات زراعية (خام)؛ زهور؛ فواكه وخضروات طازجة، فواكه ومكسرات وخضروات وأعشاب طازجة، بذور لتزراعة؛ بقول |مواد غذائية للحيوانات|؛ أغطية وقائية بستانية؛ أشجار ومنتجات زراعة غابات؛ أخشاب غير موسمية؛ حيوانات حية؛ مواد غذائية للحيوانات البحرية؛ الفارفوفا للاستهلاك الحيواني؛ فرمس النخالة من أجل الاستهلاك الحيواني؛ الشعير الثابت؛ طعام الحيوانات الأليفة؛ مشروبات للحيوانات الأليفة؛ قشور أخشاب لاستخدامها كفراش للحيوانات؛ أعلاف للدجاج؛ مواد غذائية للكلاب؛ مواد غذائية للأغنام؛ مواد غذائية للخيول؛ تركيبة علف غذائي؛ طعام طيور؛ علف حيوانات صناعي؛ طعام من أجل أسماك الزينة؛ أعلاف للحيوانات المنتجة للألبان؛ مستحضرات لتغذية النحل؛ علف حيوانات مختلط؛ مستحضرات أعلاف للحيوانات؛ أعلاف للخنازير؛ وجبة فول صويا |علف حيوان|؛ محاصيل محفوظة لأعلاف الحيوانات؛ مواد غذائية للحيوانات على هيئة مكسرات؛ طعام أكشاك للحيوانات؛ كعك بصلصة صويا |علف حيواني|؛ بقايا من معالجة الشعير لاستخدامها بوصفها علف حيواني؛ مواد غذائية للعجول؛ مواد غذائية للدواجن؛ طعام للأرانب؛ طعام للفوارض؛ مواد غذائية للحيوانات؛ مواد غذائية للحيوانات؛ فطر طازج من أجل الطعام؛ طعام للطيور البرية؛ مواد غذائية تحتوي على اللوسفت لإطعام الحيوانات؛ أغذية تحتوي على كيد لإطعام الكلاب؛ مواد غذائية للحيوانات تحتوي على القش؛ ألوة فيرا طازجة من أجل الطعام؛ مواد غذائية معلبة من أجل القطط مقبلات |مواد غذائية|؛ أطعمة بنكهة الكبد لإطعام الكلاب؛ أطعمة بنكهة الدجاج لإطعام القطط؛ نخالة الأرز |علف حيواني|؛ مواد غذائية للحيوانات مستمدة من القش؛ مواد غذائية للحيوانات مستمدة من مواد نباتية؛ أطعمة بنكهة الدجاج لإطعام الكلاب؛ أطعمة بنكهة الكبد لإطعام القطط؛ أطعمة للمضغ قليلة للأكل من أجل الحيوانات؛ لب نشا |علف حيواني|؛ نفايات التقطير للاستهلاك الحيواني؛ أطعمة على هيئة حلقات لإطعام القطط طعام قدّم على الشوفان للحيوانات؛ أطعمة بنكهة اللحم البقري لإطعام الكلاب؛ أطعمة بنكهة اللحم البقري لإطعام القطط؛ أطعمة معلبة أو محفوظة للحيوانات؛ أطعمة على هيئة حلقات لإطعام الكلاب؛ مواد غذائية للحيوانات على هيئة قطع؛ مواد غذائية للحيوانات على هيئة كريات؛ مواد غذائية قائمة على الحبوب من أجل الحيوانات؛ مواد غذائية قائمة على الحليب من أجل الحيوانات؛ مواد غذائية للحيوانات تحتوي على قش معالج بالهواء؛ مواد غذائية للحيوانات لفطام الحيوانات؛ مواد غذائية معلبة تتكون من اللحوم للحيوانات الصغيرة؛ مستحضرات حبوب تكون طعام للحيوانات؛ بدائل حليب لاستخدامها بوصفها مواد غذائية للحيوانات؛ مواد غذائية للحيوانات مستمدة من قش معالج بالهواء؛ مواد غذائية للقطط قائمة على أو تتكون من أسماك؛ مواد غذائية للحيوانات تتكون من منتجات فول الصويا؛ حيوانات أليفة؛ وجبة لامتهاك من فيل حيوانات؛ فرشة للحيوانات؛ شعير للحيوانات؛ بسكويت للحيوانات؛ وجبة للحيوانات؛ منتجات غذائية مطحونة من أجل الحيوانات؛ علف حيوانات مفو؛ مستحضرات لتسمين الحيوانات.
وصف العلامة:- الكلمة alleva مكتوبة بأحرف لاتينية بطريقة مميزة

الاشتراطات:
فعلى من لديه اعتراض على ذلك التقدم به مكتوباً لقسم العلامات التجارية في وزارة الاقتصاد، أو إرساله بالبريد المسجل للقسم المشار إليه، وذلك خلال ثلاثين يوماً من تاريخ هذا الاعلان

الفجر العدد 12844 بتاريخ 2020/1/29

الإمارات العربية المتحدة
وزارة الاقتصاد

نموذج إعلان نشر

تعلن إدارة العلامات التجارية عن تقدم وكيل التسجيل/المالك:
ابو غزاله للملكية الفكرية تي ام بي اجنتس
طلب لتسجيل العلامة التجارية: Diusapet
المودعة بالرقم:- 318421 بتاريخ: 2019/10/07
بيانات الاولية:
باسم:- ديوسا ش.م
وعنوانه:- 11 شارع (فاسيل ابريلوف)، مدينة صوفيا، 1504، بلغاريا
صورة العلامة:

diusapet

وذلك لتمييز السلع أو الخدمات بالفئة: 31
منتجات زراعية (خام)؛ زهور؛ فواكه وخضروات طازجة، فواكه ومكسرات وخضروات وأعشاب طازجة، بذور لتزراعة؛ بقول |مواد غذائية للحيوانات|؛ أغطية وقائية بستانية؛ أشجار ومنتجات زراعة غابات؛ أخشاب غير موسمية؛ حيوانات حية؛ مواد غذائية للحيوانات البحرية؛ الفارفوفا للاستهلاك الحيواني؛ فرمس النخالة من أجل الاستهلاك الحيواني؛ الشعير الثابت؛ طعام الحيوانات الأليفة؛ مشروبات للحيوانات الأليفة؛ قشور أخشاب لاستخدامها كفراش للحيوانات؛ أعلاف للدجاج؛ مواد غذائية للكلاب؛ مواد غذائية للأغنام؛ مواد غذائية للخيول؛ تركيبة علف غذائي؛ طعام طيور؛ علف حيوانات صناعي؛ طعام من أجل أسماك الزينة؛ أعلاف للحيوانات المنتجة للألبان؛ مستحضرات لتغذية النحل؛ علف حيوانات مختلط؛ مستحضرات أعلاف للحيوانات؛ أعلاف للخنازير؛ وجبة فول صويا |علف حيوان|؛ محاصيل محفوظة لأعلاف الحيوانات؛ مواد غذائية للحيوانات على هيئة مكسرات؛ طعام أكشاك للحيوانات؛ كعك بصلصة صويا |علف حيواني|؛ بقايا من معالجة الشعير لاستخدامها بوصفها علف حيواني؛ مواد غذائية للعجول؛ مواد غذائية للدواجن؛ طعام للأرانب؛ طعام للفوارض؛ مواد غذائية للحيوانات؛ مواد غذائية للحيوانات؛ فطر طازج من أجل الطعام؛ طعام للطيور البرية؛ مواد غذائية تحتوي على اللوسفت لإطعام الحيوانات؛ أغذية تحتوي على كيد لإطعام الكلاب؛ مواد غذائية للحيوانات تحتوي على القش؛ ألوة فيرا طازجة من أجل الطعام؛ مواد غذائية معلبة من أجل القطط مقبلات |مواد غذائية|؛ أطعمة بنكهة الكبد لإطعام الكلاب؛ أطعمة بنكهة الدجاج لإطعام القطط؛ نخالة الأرز |علف حيواني|؛ مواد غذائية للحيوانات مستمدة من القش؛ مواد غذائية للحيوانات مستمدة من مواد نباتية؛ أطعمة بنكهة الدجاج لإطعام الكلاب؛ أطعمة بنكهة الكبد لإطعام القطط؛ أطعمة للمضغ قليلة للأكل من أجل الحيوانات؛ لب نشا |علف حيواني|؛ نفايات التقطير للاستهلاك الحيواني؛ أطعمة على هيئة حلقات لإطعام القطط طعام قدّم على الشوفان للحيوانات؛ أطعمة بنكهة اللحم البقري لإطعام الكلاب؛ أطعمة بنكهة اللحم البقري لإطعام القطط؛ أطعمة معلبة أو محفوظة للحيوانات؛ أطعمة على هيئة حلقات لإطعام الكلاب؛ مواد غذائية للحيوانات على هيئة قطع؛ مواد غذائية للحيوانات على هيئة كريات؛ مواد غذائية قائمة على الحبوب من أجل الحيوانات؛ مواد غذائية قائمة على الحليب من أجل الحيوانات؛ مواد غذائية للحيوانات تحتوي على قش معالج بالهواء؛ مواد غذائية للحيوانات لفطام الحيوانات؛ مواد غذائية معلبة تتكون من اللحوم للحيوانات الصغيرة؛ مستحضرات حبوب تكون طعام للحيوانات؛ بدائل حليب لاستخدامها بوصفها مواد غذائية للحيوانات؛ مواد غذائية للحيوانات مستمدة من قش معالج بالهواء؛ مواد غذائية للقطط قائمة على أو تتكون من أسماك؛ مواد غذائية للحيوانات تتكون من منتجات فول الصويا؛ حيوانات أليفة؛ وجبة لامتهاك من فيل حيوانات؛ فرشة للحيوانات؛ شعير للحيوانات؛ بسكويت للحيوانات؛ وجبة للحيوانات؛ منتجات غذائية مطحونة من أجل الحيوانات؛ علف حيوانات مفو؛ مستحضرات لتسمين الحيوانات.
وصف العلامة:- الكلمة Diusapet مكتوبة بأحرف لاتينية وبسيوقة برسم لشريط ملتف بشكل مميز.

الاشتراطات:
فعلى من لديه اعتراض على ذلك التقدم به مكتوباً لقسم العلامات التجارية في وزارة الاقتصاد، أو إرساله بالبريد المسجل للقسم المشار إليه، وذلك خلال ثلاثين يوماً من تاريخ هذا الاعلان

الفجر العدد 12844 بتاريخ 2020/1/29

الإمارات العربية المتحدة
وزارة الاقتصاد

نموذج إعلان نشر

تعلن إدارة العلامات التجارية عن تقدم وكيل التسجيل/المالك:
ابو غزاله للملكية الفكرية تي ام بي اجنتس
طلب لتسجيل العلامة التجارية: NEO LUPUS
المودعة بالرقم:- 318428 بتاريخ: 2019/10/07
بيانات الاولية:
باسم:- ديوسا ش.م
وعنوانه:- 11 شارع (فاسيل ابريلوف)، مدينة صوفيا، 1504، بلغاريا
صورة العلامة:

NEO LUPUS 1901

وذلك لتمييز السلع أو الخدمات بالفئة: 31
منتجات زراعية (خام)؛ زهور؛ فواكه وخضروات طازجة، فواكه ومكسرات وخضروات وأعشاب طازجة، بذور لتزراعة؛ بقول |مواد غذائية للحيوانات|؛ أغطية وقائية بستانية؛ أشجار ومنتجات زراعة غابات؛ أخشاب غير موسمية؛ حيوانات حية؛ مواد غذائية للحيوانات البحرية؛ الفارفوفا للاستهلاك الحيواني؛ فرمس النخالة من أجل الاستهلاك الحيواني؛ الشعير الثابت؛ طعام الحيوانات الأليفة؛ مشروبات للحيوانات الأليفة؛ قشور أخشاب لاستخدامها كفراش للحيوانات؛ أعلاف للدجاج؛ مواد غذائية للكلاب؛ مواد غذائية للأغنام؛ مواد غذائية للخيول؛ تركيبة علف غذائي؛ طعام طيور؛ علف حيوانات صناعي؛ طعام من أجل أسماك الزينة؛ أعلاف للحيوانات المنتجة للألبان؛ مستحضرات لتغذية النحل؛ علف حيوانات مختلط؛ مستحضرات أعلاف للحيوانات؛ أعلاف للخنازير؛ وجبة فول صويا |علف حيوان|؛ محاصيل محفوظة لأعلاف الحيوانات؛ مواد غذائية للحيوانات على هيئة مكسرات؛ طعام أكشاك للحيوانات؛ كعك بصلصة صويا |علف حيواني|؛ بقايا من معالجة الشعير لاستخدامها بوصفها علف حيواني؛ مواد غذائية للعجول؛ مواد غذائية للدواجن؛ طعام للأرانب؛ طعام للفوارض؛ مواد غذائية للحيوانات؛ مواد غذائية للحيوانات؛ فطر طازج من أجل الطعام؛ طعام للطيور البرية؛ مواد غذائية تحتوي على اللوسفت لإطعام الحيوانات؛ أغذية تحتوي على كيد لإطعام الكلاب؛ مواد غذائية للحيوانات تحتوي على القش؛ ألوة فيرا طازجة من أجل الطعام؛ مواد غذائية معلبة من أجل القطط مقبلات |مواد غذائية|؛ أطعمة بنكهة الكبد لإطعام الكلاب؛ أطعمة بنكهة الدجاج لإطعام القطط؛ نخالة الأرز |علف حيواني|؛ مواد غذائية للحيوانات مستمدة من القش؛ مواد غذائية للحيوانات مستمدة من مواد نباتية؛ أطعمة بنكهة الدجاج لإطعام الكلاب؛ أطعمة بنكهة الكبد لإطعام القطط؛ أطعمة للمضغ قليلة للأكل من أجل الحيوانات؛ لب نشا |علف حيواني|؛ نفايات التقطير للاستهلاك الحيواني؛ أطعمة على هيئة حلقات لإطعام القطط طعام قدّم على الشوفان للحيوانات؛ أطعمة بنكهة اللحم البقري لإطعام الكلاب؛ أطعمة بنكهة اللحم البقري لإطعام القطط؛ أطعمة معلبة أو محفوظة للحيوانات؛ أطعمة على هيئة حلقات لإطعام الكلاب؛ مواد غذائية للحيوانات على هيئة قطع؛ مواد غذائية للحيوانات على هيئة كريات؛ مواد غذائية قائمة على الحبوب من أجل الحيوانات؛ مواد غذائية قائمة على الحليب من أجل الحيوانات؛ مواد غذائية للحيوانات تحتوي على قش معالج بالهواء؛ مواد غذائية للحيوانات لفطام الحيوانات؛ مواد غذائية معلبة تتكون من اللحوم للحيوانات الصغيرة؛ مستحضرات حبوب تكون طعام للحيوانات؛ بدائل حليب لاستخدامها بوصفها مواد غذائية للحيوانات؛ مواد غذائية للحيوانات مستمدة من قش معالج بالهواء؛ مواد غذائية للقطط قائمة على أو تتكون من أسماك؛ مواد غذائية للحيوانات تتكون من منتجات فول الصويا؛ حيوانات أليفة؛ وجبة لامتهاك من فيل حيوانات؛ فرشة للحيوانات؛ شعير للحيوانات؛ بسكويت للحيوانات؛ وجبة للحيوانات؛ منتجات غذائية مطحونة من أجل الحيوانات؛ علف حيوانات مفو؛ مستحضرات لتسمين الحيوانات.
وصف العلامة:- الكلمة NEO LUPUS 1901 مكتوبة بأحرف لاتينية في سطرين على خلفية هندسية غامقة بشكل مميز.

الاشتراطات:
فعلى من لديه اعتراض على ذلك التقدم به مكتوباً لقسم العلامات التجارية في وزارة الاقتصاد، أو إرساله بالبريد المسجل للقسم المشار إليه، وذلك خلال ثلاثين يوماً من تاريخ هذا الاعلان

الفجر العدد 12844 بتاريخ 2020/1/29

الإمارات العربية المتحدة
وزارة الاقتصاد

نموذج إعلان نشر

تعلن إدارة العلامات التجارية عن تقدم وكيل التسجيل/المالك:
ابو غزاله للملكية الفكرية تي ام بي اجنتس
طلب لتسجيل العلامة التجارية: neobreeder
المودعة بالرقم:- 318425 بتاريخ: 2019/10/07
بيانات الاولية:
باسم:- ديوسا ش.م
وعنوانه:- 11 شارع (فاسيل ابريلوف)، مدينة صوفيا، 1504، بلغاريا
صورة العلامة:

neobreeder

وذلك لتمييز السلع أو الخدمات بالفئة: 31
منتجات زراعية (خام)؛ زهور؛ فواكه وخضروات طازجة، فواكه ومكسرات وخضروات وأعشاب طازجة، بذور لتزراعة؛ بقول |مواد غذائية للحيوانات|؛ أغطية وقائية بستانية؛ أشجار ومنتجات زراعة غابات؛ أخشاب غير موسمية؛ حيوانات حية؛ مواد غذائية للحيوانات البحرية؛ الفارفوفا للاستهلاك الحيواني؛ فرمس النخالة من أجل الاستهلاك الحيواني؛ الشعير الثابت؛ طعام الحيوانات الأليفة؛ مشروبات للحيوانات الأليفة؛ قشور أخشاب لاستخدامها كفراش للحيوانات؛ أعلاف للدجاج؛ مواد غذائية للكلاب؛ مواد غذائية للأغنام؛ مواد غذائية للخيول؛ تركيبة علف غذائي؛ طعام طيور؛ علف حيوانات صناعي؛ طعام من أجل أسماك الزينة؛ أعلاف للحيوانات المنتجة للألبان؛ مستحضرات لتغذية النحل؛ علف حيوانات مختلط؛ مستحضرات أعلاف للحيوانات؛ أعلاف للخنازير؛ وجبة فول صويا |علف حيوان|؛ محاصيل محفوظة لأعلاف الحيوانات؛ مواد غذائية للحيوانات على هيئة مكسرات؛ طعام أكشاك للحيوانات؛ كعك بصلصة صويا |علف حيواني|؛ بقايا من معالجة الشعير لاستخدامها بوصفها علف حيواني؛ مواد غذائية للعجول؛ مواد غذائية للدواجن؛ طعام للأرانب؛ طعام للفوارض؛ مواد غذائية للحيوانات؛ مواد غذائية للحيوانات؛ فطر طازج من أجل الطعام؛ طعام للطيور البرية؛ مواد غذائية تحتوي على اللوسفت لإطعام الحيوانات؛ أغذية تحتوي على كيد لإطعام الكلاب؛ مواد غذائية للحيوانات تحتوي على القش؛ ألوة فيرا طازجة من أجل الطعام؛ مواد غذائية معلبة من أجل القطط مقبلات |مواد غذائية|؛ أطعمة بنكهة الكبد لإطعام الكلاب؛ أطعمة بنكهة الدجاج لإطعام القطط؛ نخالة الأرز |علف حيواني|؛ مواد غذائية للحيوانات مستمدة من القش؛ مواد غذائية للحيوانات مستمدة من مواد نباتية؛ أطعمة بنكهة الدجاج لإطعام الكلاب؛ أطعمة بنكهة الكبد لإطعام القطط؛ أطعمة للمضغ قليلة للأكل من أجل الحيوانات؛ لب نشا |علف حيواني|؛ نفايات التقطير للاستهلاك الحيواني؛ أطعمة على هيئة حلقات لإطعام القطط طعام قدّم على الشوفان للحيوانات؛ أطعمة بنكهة اللحم البقري لإطعام الكلاب؛ أطعمة بنكهة اللحم البقري لإطعام القطط؛ أطعمة معلبة أو محفوظة للحيوانات؛ أطعمة على هيئة حلقات لإطعام الكلاب؛ مواد غذائية للحيوانات على هيئة قطع؛ مواد غذائية للحيوانات على هيئة كريات؛ مواد غذائية قائمة على الحبوب من أجل الحيوانات؛ مواد غذائية قائمة على الحليب من أجل الحيوانات؛ مواد غذائية للحيوانات تحتوي على قش معالج بالهواء؛ مواد غذائية للحيوانات لفطام الحيوانات؛ مواد غذائية معلبة تتكون من اللحوم للحيوانات الصغيرة؛ مستحضرات حبوب تكون طعام للحيوانات؛ بدائل حليب لاستخدامها بوصفها مواد غذائية للحيوانات؛ مواد غذائية للحيوانات مستمدة من قش معالج بالهواء؛ مواد غذائية للقطط قائمة على أو تتكون من أسماك؛ مواد غذائية للحيوانات تتكون من منتجات فول الصويا؛ حيوانات أليفة؛ وجبة لامتهاك من فيل حيوانات؛ فرشة للحيوانات؛ شعير للحيوانات؛ بسكويت للحيوانات؛ وجبة للحيوانات؛ منتجات غذائية مطحونة من أجل الحيوانات؛ علف حيوانات مفو؛ مستحضرات لتسمين الحيوانات.
وصف العلامة:- الكلمة neobreeder مكتوبة بأحرف لاتينية .

الاشتراطات:
فعلى من لديه اعتراض على ذلك التقدم به مكتوباً لقسم العلامات التجارية في وزارة الاقتصاد، أو إرساله بالبريد المسجل للقسم المشار إليه، وذلك خلال ثلاثين يوماً من تاريخ هذا الاعلان

الفجر العدد 12844 بتاريخ 2020/1/29

الإمارات العربية المتحدة
وزارة الاقتصاد

نموذج إعلان نشر

تعلن إدارة العلامات التجارية عن تقدم وكيل التسجيل/المالك:
ابو غزاله للملكية الفكرية تي ام بي اجنتس
طلب لتسجيل العلامة التجارية: DD
المودعة بالرقم:- 318274 بتاريخ: 2019/10/03
بيانات الاولية:
باسم:- دولبي لابوراتوريس لايسنسينج كوربوريشن
وعنوانه:- 1275 ماركت ستريت، سان فرانسيسكو، كاليفورنيا 94103، الولايات المتحدة الامريكية
صورة العلامة:

وذلك لتمييز السلع أو الخدمات بالفئة: 41
خدمات تعليمية، أي، ادارة خدمات تدريبية لمهندسي الصوت وللفنيين العاملين بالسينما في مجال تركيب، وتشغيل، وصيانة نظام الصوت لقاعة عرض الأفلام المتحركة؛ تقديم استشارات متعلقة بإنتاج تسجيلات الصوت؛ إعادة إنتاج مرئي، وتسجيل وعرض ثلاثي الأبعاد؛ خدمات ترفيهية، أي، دور السينما لعرض الأفلام المتحركة، دور السينما لعرض الأفلام، تقديم عروض وأحداث وأداءات مسرحية، وموسيقية وسينمائية؛ توفير منشآت الاستجمام لاحتفالات الجوائز بواسطة أخرين؛ خدمات تعليمية وترفيهية، أي، برامج تلفزيونية مستمرة، ووثائقيات، وأفلام متحركة تُعنى بالدراما، والإثارة، والمغامرة، والكوميديا، والموسيقى، والصوت، يتم نقلها عبر التليفزيون، والقمر الصناعي، والإنترنت وشبكات الخدمة الآلي؛ خدمات تعليمية وترفيهية، أي، برامج متعددة الوسائط غير قابلة للتنزيل تعلق بالموسيقى والصوت المؤرّجن عبر خدمات الفيديو عند الطلب؛ خدمات تعليمية وترفيهية، أي، برامج متعددة الوسائط غير قابلة للتنزيل تعنى بالموسيقى والصوت المؤرّجن من خلال منصات متعددة عبر صور متنوعة لوسائل البث الخاصة بتوفير موقع ويب يتعلق بالمعلومات في مجال التعليم والترفيه، أي الأفلام والسينما؛ توفير موقع ويب يتعلق بالمعلومات في مجال إنتاج تسجيلات صوتية.
وصف العلامة: الحرفين اللاتينيين DD مكتوبان بطريقة منقلبة مميزة.

الاشتراطات:
فعلى من لديه اعتراض على ذلك التقدم به مكتوباً لقسم العلامات التجارية في وزارة الاقتصاد، أو إرساله بالبريد المسجل للقسم المشار إليه، وذلك خلال ثلاثين يوماً من تاريخ هذا الاعلان

الفجر العدد 12844 بتاريخ 2020/1/29

الإمارات العربية المتحدة
وزارة الاقتصاد

نموذج إعلان نشر

تعلن إدارة العلامات التجارية عن تقدم وكيل التسجيل/المالك:
ابو غزاله للملكية الفكرية تي ام بي اجنتس
طلب لتسجيل العلامة التجارية: alleva
المودعة بالرقم:- 318423 بتاريخ: 2019/10/07
بيانات الاولية:
باسم:- ديوسا ش.م
وعنوانه:- 11 شارع (فاسيل ابريلوف)، مدينة صوفيا، 1504، بلغاريا
صورة العلامة:

alleva

وذلك لتمييز السلع أو الخدمات بالفئة: 31
منتجات زراعية (خام)؛ زهور؛ فواكه وخضروات طازجة، فواكه ومكسرات وخضروات وأعشاب طازجة، بذور لتزراعة؛ بقول |مواد غذائية للحيوانات|؛ أغطية وقائية بستانية؛ أشجار ومنتجات زراعة غابات؛ أخشاب غير موسمية؛ حيوانات حية؛ مواد غذائية للحيوانات البحرية؛ الفارفوفا للاستهلاك الحيواني؛ فرمس النخالة من أجل الاستهلاك الحيواني؛ الشعير الثابت؛ طعام الحيوانات الأليفة؛ مشروبات للحيوانات الأليفة؛ قشور أخشاب لاستخدامها كفراش للحيوانات؛ أعلاف للدجاج؛ مواد غذائية للكلاب؛ مواد غذائية للأغنام؛ مواد غذائية للخيول؛ تركيبة علف غذائي؛ طعام طيور؛ علف حيوانات صناعي؛ طعام من أجل أسماك الزينة؛ أعلاف للحيوانات المنتجة للألبان؛ مستحضرات لتغذية النحل؛ علف حيوانات مختلط؛ مستحضرات أعلاف للحيوانات؛ أعلاف للخنازير؛ وجبة فول صويا |علف حيوان|؛ محاصيل محفوظة لأعلاف الحيوانات؛ مواد غذائية للحيوانات على هيئة مكسرات؛ طعام أكشاك للحيوانات؛ كعك بصلصة صويا |علف حيواني|؛ بقايا من معالجة الشعير لاستخدامها بوصفها علف حيواني؛ مواد غذائية للعجول؛ مواد غذائية للدواجن؛ طعام للأرانب؛ طعام للفوارض؛ مواد غذائية للحيوانات؛ مواد غذائية للحيوانات؛ فطر طازج من أجل الطعام؛ طعام للطيور البرية؛ مواد غذائية تحتوي على اللوسفت لإطعام الحيوانات؛ أغذية تحتوي على كيد لإطعام الكلاب؛ مواد غذائية للحيوانات تحتوي على القش؛ ألوة فيرا طازجة من أجل الطعام؛ مواد غذائية معلبة من أجل القطط مقبلات |مواد غذائية|؛ أطعمة بنكهة الكبد لإطعام الكلاب؛ أطعمة بنكهة الدجاج لإطعام القطط؛ نخالة الأرز |علف حيواني|؛ مواد غذائية للحيوانات مستمدة من القش؛ مواد غذائية للحيوانات مستمدة من مواد نباتية؛ أطعمة بنكهة الدجاج لإطعام الكلاب؛ أطعمة بنكهة الكبد لإطعام القطط؛ أطعمة للمضغ قليلة للأكل من أجل الحيوانات؛ لب نشا |علف حيواني|؛ نفايات التقطير للاستهلاك الحيواني؛ أطعمة على هيئة حلقات لإطعام القطط طعام قدّم على الشوفان للحيوانات؛ أطعمة بنكهة اللحم البقري لإطعام الكلاب؛ أطعمة بنكهة اللحم البقري لإطعام القطط؛ أطعمة معلبة أو محفوظة للحيوانات؛ أطعمة على هيئة حلقات لإطعام الكلاب؛ مواد غذائية للحيوانات على هيئة قطع؛ مواد غذائية للحيوانات على هيئة كريات؛ مواد غذائية قائمة على الحبوب من أجل الحيوانات؛ مواد غذائية قائمة على الحليب من أجل الحيوانات؛ مواد غذائية للحيوانات تحتوي على قش معالج بالهواء؛ مواد غذائية للحيوانات لفطام الحيوانات؛ مواد غذائية معلبة تتكون من اللحوم للحيوانات الصغيرة؛ مستحضرات حبوب تكون طعام للحيوانات؛ بدائل حليب لاستخدامها بوصفها مواد غذائية للحيوانات؛ مواد غذائية للحيوانات مستمدة من قش معالج بالهواء؛ مواد غذائية للقطط قائمة على أو تتكون من أسماك؛ مواد غذائية للحيوانات تتكون من منتجات فول الصويا؛ حيوانات أليفة؛ وجبة لامتهاك من فيل حيوانات؛ فرشة للحيوانات؛ شعير للحيوانات؛ بسكويت للحيوانات؛ وجبة للحيوانات؛ منتجات غذائية مطحونة من أجل الحيوانات؛ علف حيوانات مفو؛ مستحضرات لتسمين الحيوانات.
وصف العلامة:- الكلمة alleva مكتوبة بأحرف لاتينية وبسيوقة برسم لشريط ملتف بشكل مميز.

الاشتراطات:
فعلى من لديه اعتراض على ذلك التقدم به مكتوباً لقسم العلامات التجارية في وزارة الاقتصاد، أو إرساله بالبريد المسجل للقسم المشار إليه، وذلك خلال ثلاثين يوماً من تاريخ هذا الاعلان

الفجر العدد 12844 بتاريخ 2020/1/29

الإمارات العربية المتحدة
وزارة الاقتصاد

نموذج إعلان نشر

تعلن إدارة العلامات التجارية عن تقدم وكيل التسجيل/المالك:
ابو غزاله للملكية الفكرية تي ام بي اجنتس
طلب لتسجيل العلامة التجارية: NEO LUPUS
المودعة بالرقم:- 318428 بتاريخ: 2019/10/07
بيانات الاولية:
باسم:- ديوسا ش.م
وعنوانه:- 11 شارع (فاسيل ابريلوف)، مدينة صوفيا، 1504، بلغاريا
صورة العلامة:

NEO LUPUS 1901

وذلك لتمييز السلع أو الخدمات بالفئة: 31
منتجات زراعية (خام)؛ زهور؛ فواكه وخضروات طازجة، فواكه ومكسرات وخضروات وأعشاب طازجة، بذور لتزراعة؛ بقول |مواد غذائية للحيوانات|؛ أغطية وقائية بستانية؛ أشجار ومنتجات زراعة غابات؛ أخشاب غير موسمية؛ حيوانات حية؛ مواد غذائية للحيوانات البحرية؛ الفارفوفا للاستهلاك الحيواني؛ فرمس النخالة من أجل الاستهلاك الحيواني؛ الشعير الثابت؛ طعام الحيوانات الأليفة؛ مشروبات للحيوانات الأليفة؛ قشور أخشاب لاستخدامها كفراش للحيوانات؛ أعلاف للدجاج؛ مواد غذائية للكلاب؛ مواد غذائية للأغنام؛ مواد غذائية للخيول؛ تركيبة علف غذائي؛ طعام طيور؛ علف حيوانات صناعي؛ طعام من أجل أسماك الزينة؛ أعلاف للحيوانات المنتجة للألبان؛ مستحضرات لتغذية النحل؛ علف حيوانات مختلط؛ مستحضرات أعلاف للحيوانات؛ أعلاف للخنازير؛ وجبة فول صويا |علف حيوان|؛ محاصيل محفوظة لأعلاف الحيوانات؛ مواد غذائية للحيوانات على هيئة مكسرات؛ طعام أكشاك للحيوانات؛ كعك بصلصة صويا |علف حيواني|؛ بقايا من معالجة الشعير لاستخدامها بوصفها علف حيواني؛ مواد غذائية للعجول؛ مواد غذائية للدواجن؛ طعام للأرانب؛ طعام للفوارض؛ مواد غذائية للحيوانات؛ مواد غذائية للحيوانات؛ فطر طازج من أجل الطعام؛ طعام للطيور البرية؛ مواد غذائية تحتوي على اللوسفت لإطعام الحيوانات؛ أغذية تحتوي على كيد لإطعام الكلاب؛ مواد غذائية للحيوانات تحتوي على القش؛ ألوة فيرا طازجة من أجل الطعام؛ مواد غذائية معلبة من أجل القطط مقبلات |مواد غذائية|؛ أطعمة بنكهة الكبد لإطعام الكلاب؛ أطعمة بنكهة الدجاج لإطعام القطط؛ نخالة الأرز |علف حيواني|؛ مواد غذائية للحيوانات مستمدة من القش؛ مواد غذائية للحيوانات مستمدة من مواد نباتية؛ أطعمة بنكهة الدجاج لإطعام الكلاب؛ أطعمة بنكهة الكبد لإطعام القطط؛ أطعمة للمضغ قليلة للأكل من أجل الحيوانات؛ لب نشا |علف حيواني|؛ نفايات التقطير للاستهلاك الحيواني؛ أطعمة على هيئة حلقات لإطعام القطط طعام قدّم على الشوفان للحيوانات؛ أطعمة بنكهة اللحم البقري لإطعام الكلاب؛ أطعمة بنكهة اللحم البقري لإطعام القطط؛ أطعمة معلبة أو محفوظة للحيوانات؛ أطعمة على هيئة حلقات لإطعام الكلاب؛ مواد غذائية للحيوانات على هيئة قطع؛ مواد غذائية للحيوانات على هيئة كريات؛ مواد غذائية قائمة على الحبوب من أجل الحيوانات؛ مواد غذائية قائمة على الحليب من أجل الحيوانات؛ مواد غذائية للحيوانات تحتوي على قش معالج بالهواء؛ مواد غذائية للحيوانات لفطام الحيوانات؛ مواد غذائية معلبة تتكون من اللحوم للحيوانات الصغيرة؛ مستحضرات حبوب تكون طعام للحيوانات؛ بدائل حليب لاستخدامها بوصفها مواد غذائية للحيوانات؛ مواد غذائية للحيوانات مستمدة من قش معالج بالهواء؛ مواد غذائية للقطط قائمة على أو تتكون من أسماك؛ مواد غذائية للحيوانات تتكون من منتجات فول الصويا؛ حيوانات أليفة؛ وجبة لامتهاك من فيل حيوانات؛ فرشة للحيوانات؛ شعير للحيوانات؛ بسكويت للحيوانات؛ وجبة للحيوانات؛ منتجات غذائية مطحونة من أجل الحيوانات؛ علف حيوانات مفو؛ مستحضرات لتسمين الحيوانات.
وصف العلامة:- الكلمة NEO LUPUS 1901 مكتوبة بأحرف لاتينية في سطرين على خلفية هندسية غامقة بشكل مميز.

الاشتراطات:
فعلى من لديه اعتراض على ذلك التقدم به مكتوباً لقسم العلامات التجارية في وزارة الاقتصاد، أو إرساله بالبريد المسجل للقسم المشار إليه، وذلك خلال ثلاثين يوماً من تاريخ هذا الاعلان

الفجر العدد 12844 بتاريخ 2020/1/29

الإمارات العربية المتحدة
وزارة الاقتصاد

نموذج إعلان نشر

تعلن إدارة العلامات التجارية عن تقدم وكيل التسجيل/المالك:
ابو غزاله للملكية الفكرية تي ام بي اجنتس
طلب لتسجيل العلامة التجارية: I'm all ready
المودعة بالرقم:- 318896 بتاريخ: 2019/10/16
بيانات الاولية:
باسم:- مندوم كوربه
وعنوانه:- 12 -5، جونيكن - نشو، نشو - كو، اوسكا، اليابان
صورة العلامة:

I'm all ready

وذلك لتمييز السلع أو الخدمات بالفئة: 3
مواد تبييض الشعر؛ مواد تلوين الشعر؛ صباغ للشعر؛ مستحضرات العناية بالشعر؛ مستحضرات تصفيف الشعر؛ مواد تثبيت الشعر؛ شمع للشعر؛ رغوات تثبيت الشعر؛ جل تثبيت الشعر؛ ماء تثبيت الشعر؛ زناد للشعر؛ مراهم للأغراض التجميلية (كوزمتيك)؛ مراهم للشعر؛ لوشنات للشعر؛ مقويات للشعر؛ كريمات للشعر؛ زيوت لتنظيف الشعر؛ بخاخ للشعر؛ شامبو الشعر؛ غسول للشعر؛ منظفات للشعر؛ عطور؛ عطور مركزة (زيوت عطرية)؛ عطور الغرفة؛ بخاخات معطرة للغرفة؛ ماء الكولونيا؛ زيوت عطرية؛ مناديل مشربة بالعطور؛ مسحوق التلك، لاستخدام الزينة؛ مستحضرات التجميل (الكوزمتيك)؛ مضادات التعرق (مواد زينة)؛ مزيلات الروائح الكريهة للاستخدام الشخصي؛ مستحضرات التجميل (الكوزمتيك) للعناية بالبشرة؛ كريمات تفتيح البشرة؛ مرطبات للبشرة؛ رغوات غسول الوجه؛ لوشنات للبشرة؛ مواد حليبية للبشرة؛ كريمات للبشرة؛ مستحضرات المناكياج؛ أحمر الشفاه ومستحضرات تلوين الشفاه؛ المسكرة؛ مستحضرات تجميلية (كوزمتيك) لحاجب العين؛ أقلام تخطيط العين؛ مسحوق المناكياج؛ ملونات للوجنتين؛ ظلال للعين؛ أقمعة الجمال؛ مستحضرات إزالة المناكياج؛ لوشن تنظيف لأغراض الزينة؛ مواد تنظيف حليبية ل

«تنفيذي الشارقة» يهنئ سلطان القاسمي على اكتشاف حقل «محاني» للغاز الطبيعي

•• الشارقة-وام:

رفع المجلس التنفيذي لإمارة الشارقة خلال جلسته التي عقدت برئاسة سمو الشيخ سلطان بن محمد بن سلطان القاسمي ولي عهد ونائب حاكم الشارقة صباح أمس بمكتب سمو الحاكم أسمى آيات التهاني والتبريكات إلى مقام صاحب السمو الشيخ الدكتور سلطان بن محمد القاسمي عضو المجلس الأعلى حاكم الشارقة على اكتشاف حقل محاني للغاز الطبيعي.

وأكد المجلس أن هذا الاكتشاف سيعمل وبلا شك على دعم إنسان إمارة الشارقة والرفع من مستواه المعيشي والاجتماعي، فضلا عن دوره في تحقيق الازدهار للتنمية الاقتصادية وتطوير البنى التحتية للإمارة إلى جانب خدمة ودعم المجالات التنموية الأخرى كافة.

وكان المجلس قد ناقش خلال جلسته جملة من الموضوعات الحكومية الهامة المدرجة على جدول أعماله واتخذ حيالها عددا من القرارات التي تصب في تطوير العمل الحكومي وتوفير أفضل الخدمات لكل القاطنين على أرض إمارة الشارقة.

وبعد التصديق على محضر الجلسة السابقة .. أثنى المجلس على جهود دائرة الموارد البشرية في تحقيق رؤية صاحب السمو حاكم الشارقة الرامية لتحقيق العيش الكريم لأفراد المجتمع من خلال تقديمها لتقرير حول مؤشر برنامج الشارقة لتوظيف الكوادر الوطنية للعام 2019 والذي تم فيه عرض أعداد المعينين بالقطاعين الحكومي والخاص والنتائج التي انبثقت من خطة تأهيل وتدريب الباحثين عن عمل خلال العام نفسه.

كما استعرض التقرير وبشكل تفصيلي نتائج التوظيف المبنية على أوجه متعددة من المتطلبات منها تنمية المجتمع، والتطوير المهني، وجهات القطاع الخاص.

وقد اعتمد المجلس المذكرة المقدمة من دائرة التنمية الاقتصادية والمتضمنة مقترح تخصيص المنطقة الصناعية 5 في مدينة الشارقة لمزاولة نشاط تجارة قطع غيار السيارات المستعملة.

وبارك المجلس التنفيذي لإمارة الشارقة تلك الجهود التي تقوم بها دائرة التخطيط والمساحة في تحقيق التعاون مع الجهات المحلية والاتحادية ضمن اختصاصاتها التي تخدم المجتمع وترتقي به، وحثهم نحو مزيد من العطاء والارتقاء بالخدمات المقدمة للمواطنين والقاطنين على أرض الشارقة والتي تتوافق مع توجهات الإمارة.

كما ناقش المجلس مشروع قانون بتعديل بعض أحكام القانون رقم 5 لسنة 2014 بشأن إعادة تنظيم أكاديمية العلوم الشرطية بإمارة الشارقة، ووجه المجلس بإحالة مشروع القانون للمجلس الاستشاري لإمارة الشارقة استكمالا لدورته التشريعية.

وضمن ما استجد على جدول أعمال الجلسة وافق المجلس التنفيذي على طلب المجلس الاستشاري لإمارة الشارقة بمناقشة سياسة كل من دائرة التنمية الاقتصادية وهيئة الطرق والمواصلات وهيئة مطار الشارقة الدولي وهيئة الإنماء التجاري والسياحي وهيئة الشارقة للإذاعة والتلفزيون.

مجموعة بن حم تبدأ الاستثمار في اليمن

•• أبوظبي - الفجر

أعرب اللواء الركن فرج سالمين البحسني قائد المنطقة العسكرية الثانية ومحافظ حضرموت عن شكره وامتنانه للدور الذي تقوم به دولة الإمارات لإعادة الأمل في اليمن .. معربا عن شكره وتقديره لصاحب السمو الشيخ خليفة بن زايد آل نهيان رئيس الدولة -حفظه الله -على وقوف دولة الإمارات الدائم بجانب اليمن وحرصها على مد يد العون والمساعدة في حفظ أمن واستقرار وتمكين الشرعية في اليمن والدور الإماراتي الفاعل في تنمية اليمن في مختلف المجالات، و المساعدات التي تجرى حاليا لإغاثة المتضررين والبرامج التي تنفذ لإعادة تأهيل المرافق الصحية والتعليمية والاجتماعية والخدمات العامة .

ونوه البحسني إلى أن دولة الإمارات تقدم نموذجا اخر يقتدى به من خلال كمية المساعدات التى تدخلها الى اليمن وجهودها الكبيرة لاعادة الحياة الى اليمن والمحافظة على الامن واعادة بناء المؤسسات الحكومية.

جاء ذلك خلال استقبال الشيخ مسلم بن سالم بن حم العامري عضو المجلس الاستشاري الوطني لإمارة ابوظبي ، رئيس مجلس إدارة مجموعة بن حم ، له بمجلسه بمنطقة البطين في ابوظبي ، بحضور الشيخ الدكتور مبارك بن سالم بن حم. وأطلع المحافظ البحسني الشيخ مسلم بن حم على مستوى الاستقرار الأمني في حضرموت ، مشيراً إلى أن كافة الأجواء أصبحت مهيئة حالياً للاستثمار في كافة المديريات ومؤكداً على أن جميع المستثمرين سيحظون برعاية كاملة من قبل السلطة المحلية بالمحافظة لتأمين استثماراتهم المختلفة. وكشف المحافظ عن تدفق العديد من الاستثمارات الخارجية على المحافظة خلال العام الجاري . وأكد المحافظ خلال اللقاء أن الاتجاهات الحالية لقيادة السلطة المحلية بالمحافظة تصب نحو دعم وتفعيل الاستثمار وتهيئة الظروف المناسبة للمستثمرين وحل القضايا العالقة في أراضي الاستثمار والمناطق الصناعية . من جانبه عبر الشيخ مسلم بن حم عن تقديره لجهود السلطة بحضرموت والنجاحات التي حققتها في مختلف المجالات، مشيرا الى رغبته الكبيرة في البدء بتنفيذ مشاريع استثمارية هناك قريباً وما سيكون لها من أثر كبير على أبناء حضرموت وعلى المحافظة بشكل عام.

مؤكداً على مواصلة دعم دولة الإمارات العربية المتحدة بقيادة صاحب السمو الشيخ خليفة بن زايد آل نهيان رئيس الدولة -حفظه الله- وأخيه صاحب السمو الشيخ محمد بن زايد آل نهيان ولي عهد أبوظبي نائب القائد الأعلى للقوات المسلحة للجمهورية اليمنية وشعبها وحكومتها الشرعية وتمكينها من تحقيق الاستقرار والأمان في اليمن والتخفيف من معاناة السكان الذين تضرروا من هجمات الخارجين على الشرعية ، معربا عن أمله في أن يعم الخير والسلام في اليمن، وأن ينعم شعبه بالأمن والاستقرار ليواصل طريقه نحو البناء والتنمية.

بفضل الجهود الحثيثة لتقليل كميات النفايات بكافة أنواعها

«تدوير» تحقق خفضاً بنسبة 3.10 % في حجم النفايات خلال 2019

•• أبوظبي-الفجر:

كشف مركز أبوظبي لإدارة النفايات – تدوير أن إجمالي حجم النفايات التي تم جمعها من كافة مناطق إمارة أبوظبي خلال 2019 قد تراجع إلى 2،189،416.90 طن مقارنة بـ 2،259،508.64 طن في 2018 بما يمثل انخفاضاً بنسبة 3.10 بالمائة وذلك بفضل الجهود الحثيثة التي بذلها المركز خلال الفترة الماضية لتقليل كمية النفايات بمختلف أشكالها.

وتوزعت النفايات التي تم جمعها عبر عقود "تدوير" العامة لتقديم خدمات جمع ونقل النفايات والنظافة العامة في مختلف مناطق إمارة أبوظبي على النفايات البلدية الصلبة التي بلغ حجمها 1،026،472 طن، والنفايات كبيرة الحجم بإجمالي 106،054.59 طن، ونفايات العزب والمزارع التي تشمل النفايات الخضراء من المناطق السكينة بإجمالي 468،518.26 طن، إضافة إلى مخلفات الحيوانات من العزب والمزارع بإجمالي 510،999.08 طن.

كما قام المركز بجمع 44،224.81 طن من نفايات الهدم والبناء، و8،610.21 طن من الحيوانات النافقة، و21،822.64 طن من نفايات المسالخ، و2،714.98 طن من نفايات الإطارات المستعملة.

ووصل حجم النفايات التي تم جمعها من منطقة أبوظبي إلى 1،029،402.02 طن، ومن منطقة العين إلى 887،184.88 طن، ومن منطقة الظفرة إلى 272،830 طن.

ولا تشمل هذه الأرقام النفايات المتولدة من القطاع الصناعي والتجاري في الإمارة والتي يتم جمعها من قبل مزودي الخدمات البيئية المرخصين من قبل "تدوير».

وبهذه المناسبة قال سعادة الدكتور سالم خلفان الكعبي، مدير عام مركز أبوظبي لإدارة النفايات- تدوير: "نحن فخورون بالمساهمة الملموسة لـ"تدوير" في دعم التنمية المستدامة في إمارة أبوظبي من خلال خفض كمية النفيات وتحسين مستوى إدارتها عبر اعتماد أحدث الأساليب والطرق التكنولوجيا العالمية في التعامل مع النفايات وإعادة تدويرها مما ينعكس إيجاباً على البيئة والحفاظ على المظهر الجمالي للإمارة ووصولاً إلى تحقيق رؤية حكومة أبوظبي 2030 التي تهدف إلى الارتقاء المستوى المعيشي والحضاري للإمارة على كافة الصعد والمستويات.»

وأشار سعادته إلى أن "تدوير" تلبيةً لمتطلبات الإدارة المتكاملة للنفايات قد نفذت خلال العام الماضي العديد من المشاريع الريادية والمبادرات الهادفة إلى التقليل من كمية النفايات التي يتم ردمها حيث افتتحت المزيد من مناجم للنفايات القابلة لإعادة التدوير في عدد من الأحياء السكنية في إمارة أبوظبي وذلك لإتاحة الفرصة أمام الجمهور للمشاركة بفاعلية في فصل النفايات القابلة لإعادة التدوير وذلك عبر وضعها في حاويات مخصصة لكل نوع مما ساهم في خفض كمية النفايات بكافة أنواعها بصورة كبيرة، كما عمل على تكثيف جهود التوعية والتثقيف البيئي لدى مختلف شرائح المجتمع مما ساهم في تسريع وتيرة إعادة التدوير وفرز النفايات من المصدر، ما أثمر عن تراجع كميات النفايات مقارنة بالسنوات الماضية، فضلاً عن الحد من الرمي العشوائي للنفايات الذي يؤدي إلى تشويه المظهر العام للإمارة.

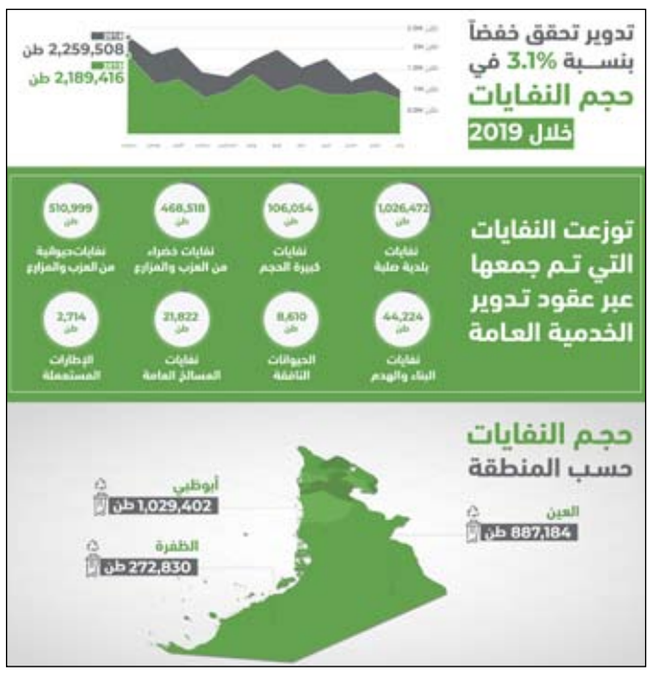

ويقوم مقدمو الخدمات البيئية المتعاقدون مع "تدوير" بجمع ونقل النفايات من مناطق تقديم الخدمات في إمارة أبوظبي ونقلها إلى منشآت تدوير، والتي تقوم بمعالجتها وإعادة تدويرها والتخلص منها طبقاً لأفضل الحلول التكنولوجية والمتوافقة مع المعايير البيئية، ومن أبرز تلك الطرق معالجة النفايات الزراعية والنفايات العضوية لإنتاج السماد العضوي الذي يساهم في التنمية الزراعية الشاملة في الإمارة.

يذكر أن مركز أبوظبي لإدارة النفايات- تدوير هو الجهة الحكومية الرئيسية المسؤولة عن كافة الأنشطة المتعلقة بتطوير خدمات إدارة النفايات، من جمع، ونقل، ومعالجة، والتخلص الآمن منها بطريقة فعالة واقتصادية في مختلف أرجاء إمارة أبوظبي، بالإضافة إلى مكافحة آفات الصحة العامة. كما أن المركز لا يألو جهداً لرفع مستوى الوعي البيئي لدى سكان الإمارة بأهمية الحفاظ على البيئة وتشجيعهم على ممارسة وتبني السلوك البيئي السليم، الذي من شأنه دفع عجلة التنمية المستدامة.

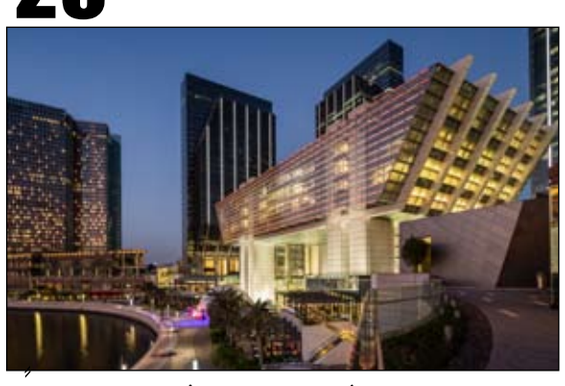

ستاندرد تشارترد يفتتح مكتباً جديداً في سوق أبو ظبي العالمي

•• دبي-الفجر:

أعلن بنك "ستاندرد تشارترد" عن افتتاح أحدث مكاتبه التمثيلية في دولة الإمارات، في سوق أبو ظبي العالمي، المركز المالي الدولي الرائد في أبو ظبي، ومن شأن المكتب الجديد أن يكون بمثابة نقطة اتصال مهمة للمؤسسات التي تسعى إلى الوصول لمجموعة واسعة من الخدمات المالية التي يوفرها ستاندرد تشارترد.

ويجسّد افتتاح المكتب التمثيلي الجديد في سوق أبو ظبي العالمي، فلسفة البنك التي تتمحور حول العميل، الأمر الذي سيمكّن "ستاندرد تشارترد" من تسويق المزيد من الخدمات للمعنيين من جميع أنحاء المنطقة، كما يعد الموقع الجديد بمثابة بوابة سيتمكن من خلالها بنك ستاندرد تشارترد من استكشاف فرص التعاون القيمة مع المؤسسات المالية الأخرى.

وفي معرض تعليقها على توسّع البنك، قالت رولا أبو منة، الرئيس التنفيذي لبنك ستاندرد تشارترد الإمارات: "تنطوي رؤيتنا لدولة الإمارات في البنك على اعتبارها سوقاً استراتيجياً هامة، ومن هذا المنطلق فإن افتتاح مكتبنا الجديد في سوق أبو ظبي العالمي يشكل خطوة جديدة تسهم بشكل كبير للوصول إلى شريحة أكبر من عملائنا في العاصمة أبو ظبي ومختلف إمارات الدولة، كما يمثّل ذلك أيضاً دليلاً بارزاً على ثقتنا في المكانة الرائدة لدولة الإمارات كمركز عالمي للأعمال ولسوق أبو ظبي العالمي، ونتطلع إلى الاضطلاع بدور أكبر لدعم رؤية أبو ظبي ومسيرتها التنموية».

ومن خلال الترخيص الممنوح لبنك ستاندرد تشارترد من قبل سلطة تنظيم الخدمات المالية في سوق أبو ظبي العالمي، سيشكل المكتب التمثيلي للبنك الوجهة المثالية لتيسير الحلول المصرفية عالمية المستوى التي يوفرها البنك.

وفيما يواصل بنك ستاندرد تشارترد دعم أحدث التقنيات المصرفية، يشكل سوق أبو ظبي العالمي الاختيار المثالي لدعم أجندة التطور الرقمي للبنك، نظراً لمكانته الرائدة في هذا المجال.

وأضافت أبو منة: "يسعى بنك ستاندرد تشارترد من خلال افتتاح المكتب الجديد إلى المساهمة في دفع عجلة النمو والتطور في دولة الإمارات لترسيخ مكانتها كمركز مالي قوي، وعلاوة على ذلك، سيتمكن البنك من تسويق العديد من الخدمات المالية لمجموعة واسعة من العملاء الدوليين والمحليين والشركات والمؤسسات الذين يتطلعون إلى تطوير مراكز إقليمية لإدارة الخزينة والسيولة في دولة الإمارات، وستلعب الأطر التنظيمية التقدمية والفعالة التي يوفرها سوق أبو ظبي العالمي دوراً هاماً لمساعدة البنك للوصول لهذا الهدف».

ومن جانبه، قال ريتشارد تينغ، الرئيس التنفيذي لسلطة تنظيم الخدمات المالية في سوق أبو ظبي العالمي: "نحن سعداء بانضمام بنك ستاندرد تشارترد لعائلة سوق أبو ظبي العالمي وانضمامهم إلى محفظة السوق المتنامية من المؤسسات المرموقة، ونتطلع إلى المساهمة في تعزيز وجود بنك ستاندرد تشارترد في دولة الإمارات وتوفير فرص ذات قيمة لأعمالهم. وفيما نواصل استقطاب أبرز المؤسسات المالية في العالم، يوفر سوق أبو ظبي العالمي لكياناتها نظاماً بيئياً شاملاً يتيح لنماذج الأعمال الفردية الخاصة بها أن تزدهر. وتماشياً مع الرؤى التقدمية للقطاع المالي في دولة الإمارات ومن خلال منصتنا المتقدمة، فإننا نهدف إلى تزويد الكيانات الدولية بمسار من شأنه تسهيل ممارسة الأعمال التجارية في دولة الإمارات».

المصرف المركزي يعتزم توظيف 50 مواطنا بنهاية 2020

•• أبوظبي-وام:

يضطلع مصرف الإمارات المركزي بدور رائد خلال معرض توظيف مع هدفه المتمثل في توطين القطاع المصرفي والمالي وتوظيف 50 مواطناً إماراتياً بنهاية العام الجاري وذلك في إطار جهوده لتحقيق الأجندة الوطنية للتوطين وتنفيذ رؤية دولة الامارات في زيادة الكوادر الإماراتية في سوق العمل. ويسعى المصرف المركزي من خلال مشاركته في معرض "توظيف" إلى زيادة القوى العاملة المواطنة من خلال عرض محاضرات تعريفية عن استراتيجيته وتوضيح البرامج التدريبية والتطويرية لمقدمي الطلب على الوظائف. وخلال الأيام الثلاثة للمعرض، يقوم "مجلس شباب المصرف المركزي" الذي تم إطلاقه حديثاً، بتنظيم العديد من ورش العمل وجلسات حوارية تشرح وظائف المصرف الشاملة.

سوق أبوظبي للأوراق المالية يستقبل صانع سوق جديد

•• أبوظبي-الفجر:

أعلن سوق أبوظبي للأوراق المالية عن منح شركة بي اتش مباشر للخدمات المالية ترخيصاً لمزاولة نشاط صانع سوق، لتكون بذلك خامس شركة مسجلة في سوق أبوظبي للأوراق المالية لأجل ممارسة هذا النشاط.

جاء هذا الإعلان خلال احتفالية قرع جرس بدء التداول في مقر السوق، وبحضور أعضاء من الإدارة التنفيذية من كل من سوق أبوظبي للأوراق المالية و شركة بي اتش مباشر للخدمات المالية. وقال سعادة خليفة سالم المنصوري، الرئيس التنفيذي لسوق أبوظبي للأوراق المالية خلال احتفالية قرع جرس التداول في السوق: "يؤكد منح رخصة جديدة لمزاولة نشاط صانع سوق ضمن سوق أبوظبي للأوراق المالية نجاحنا في رفع جاذبية السوق وتنافسيته، حيث تمثل هذه الخطوة إنجازاً جديداً ضمن مسيرة السوق الرائدة، وتؤكد التزامنا المتواصل بتوسيع قاعدة المستثمرين و تعزيز السيولة، إذ تعد زيادة عدد صناع السوق أحد العوامل الأساسية في استراتيجيتنا بعيدة المدى، الرامية إلى استقطاب المزيد من المستثمرين الأجانب والمحليين الراغبين بالاستفادة من تنافسية السوق وبيئته الاستثمارية المتميزة" تأتي هذه الخطوة في إطار التزام سوق أبوظبي للأوراق المالية بمواصلة تطوير وإطلاق المبادرات الاستراتيجية، عبر تعزيز دوره في دفع عجلة التنمية الاقتصادية والاجتماعية، وبما يعزز من مكانة إمارة أبوظبي كونها أحد المراكز المالية الرئيسة في المنطقة. من جانبه أكد سعادة الحر السويدي رئيس مجلس إدارة شركة بي إتش مباشر للخدمات المالية على أن حصول الأخيرة على الترخيص من سوق أبوظبي للأوراق المالية، يعتبر إضافة قيمة لمجموعة الأعمال المقدمة للعملاء، التي تقع في صميم استراتيجية الشركة الرئيسية لتوفير أفضل الخدمات على مستوى عالٍ من الجودة والمصداقية، مشيراً إلى أنها بمثابة منصة جديدة من شأنها فتح آفاقاً استثمارية جديدة للشركات ورجال الأعمال. كما لفت السويدي إلى أن هذه الخطوة من شأنها تعزيز وتوثيق العلاقات بين بي إتش مباشر والأسواق المالية في دولة الإمارات العربية المتحدة، وخاصة مع سوق أبوظبي المالي، والعمل من خلالها على المزيد من الأدوات والسبل بهدف تمكين الأعمال والنهوض بها إلى مستويات أعلى، بما يساهم وتحقيق استدامة التنمية الاقتصادية بشكل عام. وقال السيد عبدالهادي السعدي الرئيس التنفيذي لشركة بي إتش مباشر للخدمات المالية: "نحن فخورون بحصولنا على رخصة ممارسة نشاط صانع السوق من سوق أبوظبي للأوراق المالية، والعمل كمزود سيولة للشركات المدرجة، إذ أن هذه الخطوة مهمة للغاية في سبيل تطوير الأعمال ومنح السوق المالي المزيد من القوة». وأضاف السعدي: "الشكر موصول لسوق أبوظبي للأوراق المالية، لثقته العالية بشركة بي إتش مباشر للخدمات المالية، ومنحها الترخيص الذي يعتبر إضافة قيمة ومميزة، حيث سيمكّن الشركة من تقديم المزيد من المنتجات والخدمات لعملائها، ويدل على مدى حرصها وإلتزامها لأن تكون في طليعة الشركات الداعمة لنمو الأسواق، وتطويرها في العاصمة أبوظبي خاصة، وفي الإمارات العربية المتحدة بشكل عام.»

وقام سوق أبوظبي للأوراق المالية بتسجيل شركة بي اتش مباشر للخدمات المالية وفقاً للدليل الصادر عن هيئة الأوراق المالية والسلع، الذي ينص على ألا تزيد نسبة تملك مزود السيولة من أسهم الشركة المدرجة عن 5 % من العدد الإجمالي المدرج للأسهم، مع منح الجهات المصدرة الحق في تعيين عدة مزودين للسيولة.

الفجر
30

تزامناً مع تنفيذ استراتيجية التحول

«الواحة كابيتال» تعلن النتائج الأولية للسنة المالية 2019

•• أبوظبي-الفجر:

أعلنت "الواحة كابيتال" (ش.م.ع)، الشركة الاستثمارية الرائدة التي تتخذ من أبوظبي مقراً لها (والمدرجة في سوق أبوظبي للأوراق المالية بالرمز WAHA)، عن نتائجها الأولية غير المدققة للسنة المالية 2019. وسجلت وحدة إدارة الأصول في "الواحة كابيتال" أداءً قوياً في عام 2019 بفضل الأداء المتفوق لـ "صندوق الواحة للاستثمار في أدوات الائتمان بأسواق وسط وشرق أوروبا والشرق الأوسط وأفريقيا" و"صندوق الواحة كابيتال للاستثمار في الأسهم بأسواق الشرق الأوسط وشمال أفريقيا". وقد واصل الصندوقان تفوقهما على المؤشرات المعيارية مع تسجيلهما عائدات على الاستثمار في "الواحة كابيتال" بواقع 19،6% و24،3% على التوالي، فوصل بذلك إجمالي عائداتهما التراكمية منذ تأسيسهما إلى 180،9% و175،2%. كما ارتفع إجمالي حجم الأصول التي تديرها وحدة إدارة الأصول في الشركة بنسبة 32% لتصل قيمتها إلى 3،3 مليار درهم إماراتي في عام 2019 بالمقارنة مع 2،5 مليار درهم في عام 2018. كما ارتفع حجم الأموال المدارة لصالح المستثمرين من الأطراف الثالثة بنسبة 40% من 1 مليار درهم إلى 1،4 مليار درهم في عام 2019. وخلال عام 2019، نجحت "الواحة كابيتال" تدريجياً في بيع 17 مليون سهم من حصتها المتبقية في "إيركاب" بمتوسط سعر 53،93 دولار أمريكي للسهم، محققة مكاسب نقدية صافية بلغت 933 مليون درهم إماراتي. وحققت "إيركاب" منذ إنشائها معدل عائد داخلي بنسبة 31،7% مع مضاعفة رأس المال المستثمر بواقع 2،6 ضعف.

وبلغ إجمالي أصول الشركة في نهاية العام 9،3 مليار درهم إماراتي بالمقارنة مع 11،6 مليار درهم إماراتي في العام السابق، وذلك مدفوعاً ببيع "الواحة كابيتال" لحصتها في "إيركاب"، ولكن مقابل زيادة الاستثمارات المالية لوحدة إدارة الأصول.

وبلغت نسبة الرافعة المالية في نهاية العام 25،6% بالمقارنة مع 25،3% في عام 2018. كما وصل حجم النقد ومعادلاته في الحسابات الموحدة لعام 2019 إلى 765 مليون درهم بالمقارنة مع 429 مليون درهم في العام السابق. وانسجاماً مع استراتيجية التحول التي تم إطلاقها في النصف الثاني، أجرت "الواحة كابيتال" مراجعة دقيقة لأعمالها في عام 2019. ونتيجةً لإعادة التقييم هذه، والتي تعتبرها الشركة ضرورية لمستقبلها الاستثماري، تم تسجيل خسارة صافية قدرها 616،3 مليون درهم لعام 2019 مع تأثر وحدة الاستثمارات الخاصة بتعديلات محتسبة لمرة واحدة. وفي هذه المناسبة، قال وليد المقرب المهيري، رئيس مجلس إدارة "الواحة كابيتال": "يقدّم مجلس إدارة الواحة كابيتال دعمه الكامل لاستراتيجية التحول التي تبنتها الشركة مؤخراً. ونحن متفائلون بأن تؤتي هذه الاستراتيجية ثمارها خلال عام 2020 مع تركيز الشركة على توليد المزيد من العائدات وخلق قيمة طويلة الأمد للمساهمين».

من جانبه قال عمرو المنهالي، الرئيس التنفيذي للشركة: "أنهت 'الواحة كابيتال' خطة إعادة الهيكلة المالية في عام 2019، وحافظت على مكانتها المالية القوية بفضل التدابير الحكيمة التي تم اتخاذها لضمان عودة الشركة إلى مسار النمو المستدام على المدى الطويل. وسنواصل التركيز خلال عام 2020 على وحدة إدارة الأصول، واستكشاف الفرص المتاحة أمام وحدة الاستثمارات الخاصة بما يحقق عائدات مجزية لمساهمي 'الواحة كابيتال' على المدى الطويل».

نظمته غرفة دبي بحضور ولي عهد دوقية لوكسمبورغ الكبرى

منتدى الأعمال الإماراتي اللكسمبورغي يبحث تأسيس شراكات اقتصادية مشتركة

•• دبي-الفجر:

بحث رجال أعمال ومستثمرون من الإمارات ولوكسمبورغ فرص التعاون المشترك، وناقشوا إمكانية تأسيس شراكات اقتصادية في قطاعات اقتصادية هامة وذلك على هامش انعقاد منتدى الأعمال الإماراتي اللوكسمبورغي الذي نظمته غرفة تجارة وصناعة دبي أمس في مقرها الرئيسي بديرة.

وجاء تنظيم المنتدى بالتزامن مع زيارة وفد رفيع المستوى من لوكسمبورغ برئاسة سمو الأمير غيوم ولي عهد دوقية لوكسمبورغ الكبرى، يرافقه وزراء ومسؤولون حكوميون وقادة أعمال، حيث كان في استقبالهم سعادة ماجد سيف الغرير، رئيس مجلس إدارة غرفة تجارة وصناعة دبي.

وفي كلمته أمام الحاضرين، قال سمو الأمير غيوم، ولي عهد دوقية لوكسمبورغ الكبرى: "على مر السنوات العشر الماضية، تشرفت بزيارة دولة الإمارات العربية المتحدة، وإمارة دبي على وجه الخصوص بصورة مستمرة. وفي كل زيارة، انبهر أكثر بالتطور والنمو الذي حققته البلاد والمدينة. وإنه من المفيد ان نرى مجتمعاً حيوياً وديناميكياً يحتضن التراث بأبهى حلله. فالمزج بين العادات والتقاليد والتنمية الاقتصادية هو شيء نتطلع لتحقيقه دوماً في لوكسمبورغ.» وفي كلمته الافتتاحية في المنتدى، أكد سعادة ماجد سيف الغرير، رئيس مجلس إدارة غرفة تجارة وصناعة دبي وجود آفاق واسعة للتعاون التجاري والاستثماري المشترك بين دولة الإمارات ودوقية لوكسمبورغ وخصوصاً في قطاعات رئيسة ذات الاهتمام المشترك مثل الصناعة وتقنية المعلومات وتقنيات الرعاية الطبية والتمويل والصيرفة الإسلامية والفضاء.

واستعرض الغرير العوامل المشتركة التي تجمع الاقتصادين الإماراتي واللكسمبورغي وخصوصاً كونهما اقتصادين منفتحين حققا نمواً متسارعاً على مر العقود، مشيراً إلى ان البلدين يتشاركان رؤية موحدة تقودها استراتيجيات متقدمة مصممة لتنويع الاقتصاد وتعزيز التجارة الخارجية وجذب الاستثمارات والشركات من كافة أنحاء العالم.

ووصف رئيس مجلس إدارة غرفة دبي منتدى الأعمال الإماراتي اللوكسمبورغي بالمنصة المثالية للبلدين لبحث طرق ووسائل تفعيل التعاون الاقتصادي، مشيراً إلى أن تجارة دبي غير النفطية مع لوكسمبورغ ارتفعت بنسبة 35% لتصل إلى 69 مليون دولار امريكي في العام 2018 مقارنةً بالعام 2013، لافتاً في هذا المجال إلى وجود إمكانات للارتقاء بالتبادل التجاري الثنائي.

وبدوره قال معالي إيتان شنايدر، نائب رئيس الوزراء، وزير الاقتصاد والصحة في دوقية لوكسمبورغ الكبرى: "تعتبر دولة الإمارات العربية المتحدة اليوم أهم شريك للوكسمبورغ في مجال التجارة والاستثمار في منطقة الشرق الأوسط. وإن الشراكة الوثيقة والمتنامية بين البلدين ستتطور إلى الأفضل بعد مشاركة لوكسمبورغ في معرض إكسبو 2020 دبي. وإن جناحنا في المعرض الذي يحمل شعار "لوكسمبورغ الغنية بالموارد"، يعكس قيمنا ونقاط قوتنا، وسيظهر انفتاحنا وتواصلنا مع دولة الإمارات والمنطقة وسائر دول العالم. فلنستمر في جهودنا لبناء جسور التعاون بين بلدينا، اللذان يعتبران مراكز إقليمية، لتكون هذه الجسور عاملاً محفزاً لتحسين العلاقات بين الشرق الأوسط وأوروبا.»

وشهد المنتدى كذلك كلمات وعروضاً تعريفية من معالي بيير جراميجنا، وزير المالية، والسيد كارلو ثيلين، مدير عام غرفة تجارة لوكسمبورغ. وقدم عمر خان، مدير المكاتب الخارجية في غرفة دبي عرضاً تعريفياً حول المشهد الاقتصادي وبيئة الأعمال في دبي، والمزايا التنافسية التي تتيحها الإمارة للشركات الأجنبية والمستثمرين.

وأقيمت لقاءات أعمال ثنائية بعد انتهاء فعاليات المنتدى بين مستثمرين من الإمارات ولوكسمبورغ وذلك لبحث الشراكات الاقتصادية، ومناقشة الفرص الاستثمارية المشتركة.

بعثات ومعارض دولية داعمة لخططها الطموحة

دبي لتنمية الصادرات تعلن عن أجندتها السنوية لتعزيز الصادرات المحلية في الأسواق الخارجية لعام 2020

•• دبي-الفجر:

كشفت مؤسسة دبي لتنمية الصادرات، إحدى مؤسسات اقتصادية دبي عن أجندة أعمالها الواسعة للعام الجاري 2020. وتشتمل الأجندة الجديدة على مجموعة متنوعة من الأحداث وبرامج الترويج الهادفة إلى تعزيز صادرات دبي وإعادة التصدير عبرها، إلى جانب العمل على توسعة نطاق انتشار المنتجات والخدمات من دبي إلى مختلف أنحاء العالم، وتعكس أجندة المؤسسة جهودها المتواصلة، إلى السير على خطى وتوجيهات القيادة الرشيدة والمتمثلة في تعزيز موقع دبي كمنصة عالمية للتصدير وإعادة التصدير القادرة على المنافسة العالمية، لتكون مساهماً رئيسياً في اقتصاد دبي والإمارات العربية المتحدة عموماً. وجاء هذا الإعلان على هامش الملتقى الأول للمصدرين لعام 2020، الذي نظمته مؤسسة دبي لتنمية الصادرات بحضور مختلف الشركات المحلية التي تتخذ من دبي والإمارات منصة لعملياتها التجارية مؤخراً إضافة إلى جهودها الدؤوبة لتطوير قطاع الصادرات، وعملاً بالتوجيهات الحكيمة للقيادة الرشيدة لتحقيق أعلى النسب في رضا المتعاملين من خلال تبني أفضل المبادرات والآليات التشغيلية المثلى وصولاً إلى أرقى مستويات الأداء المتميز. وستنطلق

المؤسسة في أجندتها للعام الجديد لتحقيق أبرز استراتيجيات المؤسسة في تنويع الأسواق المستهدفة، من خلال المشاركة في 23 معرضاً وبعثة تجارية تركز بالمجمل على القطاعات والأسواق الناشئة، فإنها تتيح المجال أمام مصدري الإمارات لاستكشاف الأسواق الجديدة والتوصل إلى الشراكات المثمرة في العام 2020. وخلال العام 2019، وفرت المؤسسة الفرص للمصدرين بالمشاركة في 10 معارض وثلاث بعثات تجارية في مختلف الأسواق الدولية. وفي المجمل، وتشير الإحصاءات أنها أسهمت في تنظيم 675 اجتماعاً ثنائيا للأعمال بين الشركات المحلية ونظيراتها الأجنبية خلال العام الماضي، ما أتاح للمصدرين المحليين والمشترين الدوليين المحتملين استكشاف فرص إقامة الشراكات التجارية. وقال المهندس ساعد العوضي المدير التنفيذي لمؤسسة دبي لتنمية الصادرات: "إن إستراتيجيات الحكومة الطموحة ومبادراتها الاقتصادية التحفيزية التي أعلن عنها صاحب السمو الشيخ محمد بن راشد آل مكتوم مؤخراً تضعنا دائماً موضع التحدي لتقديم ما هو متجدد ومنافس من المبادرات والخدمات على حد سواء وتوفر لنا قوة دافعة جديدة لنمو صادرات دبي نحو آفاق عالمية أوسع، كما يوفر ملف فتح الأسواق الذي يستهدف أسواق خارجية جديدة للإمارة وتطوير منظومة الخدمات اللوجستية وتعزيز تنافسية الصادرات المحلية، الفرصة للمؤسسة على تنفيذ رؤية القيادة الرشيدة في مواصلة الاستفادة من جميع القنوات والمنصات،الخار لتسليط الضوء على القدرات التصديرية المنافسة التي تتمتع بها دبي». وأضاف العوضي: "لقد أسهم النمو الصناعي وتنافسية الصادرات في ضمان مكانة متميزة للإمارة لتعزيز صادراتها واستقطاب العديد من الأسواق الناشئة كشركاء تجاريين. وفي العام 2020، سنواصل جهودنا الرامية لتطوير القدرات التصديرية للإمارة، من أجل الوصول إلى عدد من الأسواق الإستراتيجية عبر

منصات ومعارض جديدة، بما في ذلك معرض الأغذية في المملكة المتحدة و "نيجيريا أغروفود" ومعرض آسيا الطبي و «PPP كينيا"، إلى جانب مواصلة مشاركتنا في الأحداث السنوية، مثل "باكو بيلد" في أذربيجان، و "سيال باريس"، و "سيال الصين" و "ورلد فوود موسكو». ومن أهم الأحداث الكبرى التي ستشارك بها المؤسسة هذا العام: "أوزبيلد طشقند" و "بيغ 5 المملكة العربية السعودية" و "أنوفود" و "كينيا بيوتي" و "إنترباك" و "بي إل إم أيه أفريكا للأغذية» PLMA Africa و "بيغ 5 كينيا"، وقمة التصنيع و التجارة المستقبلية. وعلى النحو ذاته، قال أحمد العمري، مدير إدارة تطوير أسواق التصديق في مؤسسة دبي لتنمية الصادرات: "سيشهد العام الحالي 2020 مشاركة المؤسسة في 19 معرضاً دولياً تقام في عدد من الدول، بما في ذلك الإمارات العربية المتحدة، وأربع بعثات تجارية متخصصة إلى كل من المملكة المتحدة وأفريقيا وأرمينيا والعراق، والتي تلعب دوراً حيوياً في تمكين المصدرين المحليين للتعرف إلى بيئات الأعمال والمسؤولين في الأسواق الخارجية الواعدة». وأكد العمري على أن "بوابة المصدرين" الإلكترونية التي تم إطلاقها متوافقة استراتيجية المدينة الذكية في دبي، أسهمت في إضافة حل رقمي مهم لمجموعة الخدمات التي توفرها المؤسسة، مشيراً إلى أنها تقدم المعرفة والدعم لتمكين المصدرين من الاطلاع على الفرص عبر سبعة قطاعات رئيسية في أكثر من 40 سوقاً خارجية مستهدفة وهي في توسع وتطور مستمر لتشمل كافة القطاعات الإنتاجية وأهم أسواق العالم هذا وتعرض بوابة المصدرين في مرحلتها الحالية أكثر من 60 منتجاً يتمتع المصدّرون الإماراتيون بميزة تنافسية في الأسواق العالمية المستهدفة، إضافة إلى دورها لمساعدة المصدرين في التغلب على التحديات الكبيرة التي تواجههم لتسويق منتجاتهم، واستكشاف آليات التصدير والتعرف على الأسواق العالمية.

في دورته الثانية

«بادري لريادة الأعمال الاجتماعية» يطور مهارات 16 رائدة أعمال في الدولة لتأسيس مشاريع ناجحة

•• الشارقة-الفجر:

احتفلت أكاديمية "بادري للمعرفة وبناء القدرات"، الذراع التعليمية لمؤسسة نماء للارتقاء بالمرأة، بتخريج 16 سيدة من رائدات الأعمال الإماراتيات والمقيمات في الدولة من برنامج "بادري لريادة الأعمال الاجتماعية"، بعد أن قدمت كلّ منهن أفكاراً طموحةً لتأسيس مشاريع تجارية تجمع بين الجدوى الاقتصادية والقيمة الاجتماعية. وكانت الخريجات قد خضعن لمجموعة من الدورات التدريبية المكثفة التي استمرت على مدى 10 أشهر، في إطار الدورة الثانية من البرنامج الذي تنظمه الأكاديمية بالتعاون مع كلية ريادة الأعمال الاجتماعية في العاصمة البريطانية لندن، بهدف ترسيخ رؤية دولة الإمارات في تمكين رائدات الأعمال، وتزويدهنّ بالأدوات والخبرات الدولية اللازمة لتأسيس شركات ومشاريع اجتماعية ناجحة. وقدمت المشاركات الـ 16 خلال الحفل مشاريعهنّ التجارية إلى الحضور، كما تم عرض فيديو عن الرحلة التعليمية التي قدمها البرنامج للخريجات في مرحلة التدريب العملي. وفي كلمة لها خلال الحفل الذي أقيم في المكتب التنفيذي لقرينة صاحب السمو حاكم الشارقة، سمو الشيخة جواهر بنت محمد القاسمي، رئيس مؤسسة نماء للارتقاء بالمرأة، قالت سعادة ريم بن كرم، مدير المؤسسة: "من خلال تحدي الوضع الاجتماعي الراهن والدخول إلى عالم ريادة الأعمال الاجتماعية كمهنة، تبدأ رحلة الخريجات نحو السعي وراء شغفهنّ بتأسيس مشاريع تجارية ذات أثر إيجابي، من خلال ما وفره البرنامج من خبرات غنية تعرّفن عليها عن كثب في فروع كلية ريادة الأعمال الاجتماعية بالمملكة المتحدة والهند». وأضافت: "تمثّل المشاريع المتميّزة التي قدّمتها الخريجات مساهمةً قيمةً في دعم الاقتصاد والمجتمع وتعزيز جهود المؤسسة وأكاديمية بادري التي تمضي وفق رؤية قرينة صاحب السمو حاكم الشارقة، سمو الشيخة جواهر بنت محمد القاسمي، الرامية إلى تعزيز التمكين الاجتماعي والاقتصادي للمرأة في الدولة والمنطقة». كما رحّبت مريم الشيخ، مديرة العضوية والخدمات في مجلس سيدات أعمال الشارقة، بالخريجات، قائلةً: "سواء كانت رائدات الأعمال بحاجة إلى نموذج يُحتذى به للبحثً عن الإلهام أو الدعم الاقتصادي لعرض منتجاتهن أو لخدمة أسواق جديدة في المنطقة وعلى مستوىً العالم، فإنّ مجلس سيدات أعمال الشارقة، جاهزٌ لتقديم كل ذلك».

وأضافت الشيخ: "نحن ملتزمون بفتح الأبواب أمام صاحبات المشاريع اللواتي يتسمن بالوضوح والتركيز على العمل ويُردن إحداث تغيير حقيقي». من ناحيته، قال أليستيرً فيليبس ديفيز، المدير التنفيذي لكلية ريادة الأعمال الاجتماعية: "إنه لأمرٌ رائع أن نرى نساءً رائدات للمستقبل يقدنَ حركة المؤسسات الاجتماعية في دولة الإمارات العربية المتحدة، وإنه يسرّنا أن نراهُنً سعيدات بهذه الشراكة، متطلّعين إلى أقصى استفادة منها». فيما عبّرت الدكتورة مُنى آل علي، مديرة البرنامج عن شكرها وامتنانها الخالص لمؤسسة نماء، لإيمانها بقدرات المرأة ودورها باعتبارها عضواً مؤثراً لا غنى عنه، كما شكرت الكلية على برنامجها ونهجها التعليمي القائم على العمل والمشاركة وعلى جهودها من أجل بناء قدرات رائدات الأعمال. وقالت: "تتمتع رائدات الأعمال وصاحبات المشاريع الاجتماعية بالقدرة على تغيير حياة ملايين الأشخاص نحو الأفضل، وأنا أرى في كل واحدة منكنّ اليوم الكثير من الأمل بتّحقيق مستقبل مشرق لنا جميعا».

من جهتها أوضحت خديجة الجابري، إحدى الخريجات وصاحبة مشروع "بلاي ميكر» (PlayMaker)، أن فكرة الشركة جاءت بعد زيارات ميدانية أجرتها للهند والمملكة المتحدة كجزء من الخبرات العملية والدورات المتخصصة التي وفّرها البرنامج، بهدف إنشاء شركة استشارات تسعى إلى تغيير نظرة المجتمع حول العديد من المواضيع التي طالما تم تجنّب مناقشتها. وقالت: "التقيت خلال البرنامج، بأشخاص ملهمين وصنّاع تغيير من مختلّف أنحاء العالم، كما استفدت من خبرات العديد من أصحاب التجارب الذين تمكنوا من خلال أعمالهم التجارية من تحقيق تغيير إيجابي حقيقي في مجتمعاتهم، وقد تعلمت الكثير من تلك الأفكار الواعدة في تحديد إمكانات مشروعي، حيث فتح البرنامج أمامي المجال لتعلّم تجربة فريدةً أسهمت في صقل تطلعاتي المستقبلية وأرشدتني إلى اتباع الأساليب الصحيحة والمبتكرة لتحويل الفكرة التي كانت تختمر في ذهني منذ ثلاث سنوات إلى مشروع تجاري ناجح». بدورها عرّفت منى النهدي، بمشروعها "إيديوكيشن» (Education)، وهو عبارة عن منصة تعليمية تجمع بين المعلمين والمتعلمين، وتقوم فكرتها على توفير سلسلة من الأنشطة التعليمية الممتعة بأسعار معقولة، باستخدام أدوات رقمية وتقليدية وتهدف إلى تعزيز الإبداع والابتكار خلال عملية التعلم، مؤكدة أن البرنامج ساهم بشكل فاعل في تطبيق فكرتها على أرض الواقع من خلال ما اكتسبته من معارف وخبرات.

من جهتها أوضحت الخريجة عبير محمد أن البرنامج حفزها للسعي نحو تحقيق حلمها بإطلاق استوديو "لايت ويلنيس» (LYTE Wellness) وهو مركز مخصص لتقديم الدعم المعنوي والنفسي للأمهات الجدد اللواتي يواجهن صعوبات في التكيف مع حياتهنّ الجديدة ويعانين من التوتر، مشيرة إلى أن المركز يتميز بتصاميم وأجواء عصرية تبعث على الراحة والهدوء، كما أنه مزود بخدمات رعاية الطفل.

القمة العالمية للصناعة والتصنيع تعلن تشكيل لجنة عليا لصياغة أجندة الدورة الثالثة للقمة في ألمانيا

•• برلين-الفجر:

أعلنت امس القمة العالمية للصناعة والتصنيع، المبادرة المشتركة بين دولة الإمارات العربية المتحدة ومنظمة الأمم المتحدة للتنمية الصناعية (يونيدو)، عن تشكيل لجنة عليا للقمة العالمية للصناعة والتصنيع 2020 تضم نخبة من قادة كبرى المنظمات والمؤسسات الألمانية العريقة، وذلك لتوحيد جهودهم ومساهمتهم في تحقيق أهداف القمة العالمية للصناعة والتصنيع 2020. وقد جاء هذا الإعلان في مؤتمر صحفي نظمته القمة العالمية للصناعة والتصنيع في سفارة دولة الإمارات في العاصمة الألمانية برلين، والتي استضافت أول اجتماع للجنة العليا لمناقشة آخر التطورات الخاصة بتنظيم الدورة الثالثة للقمة في معرض هانوفر ميسي الصناعي في ألمانيا في شهر أبريل المقبل.

ويشهد قطاع الصناعة العالمي حقبة جديدة من التقدم مع الانتشار الواسع لتقنيات الثورة الصناعية الرابعة. وتهدف القمة العالمية للصناعة والتصنيع إلى توفير منصة عالمية لمناقشة مستقبل العلوم، وتشجيع التحول الرقمي، وتعزيز الشراكات البناءة، وإلهام الجيل المستقبلي من القادة والمبتكرين لوضع خارطة طريق من شأنها الارتقاء بالمجتمعات الإنسانية وتحقيق الازدهار العالمي. وستقام الدورة الثالثة من القمة العالمية للصناعة والتصنيع 2020 جنبًا إلى جنب مع معرض هانوفر ميسي، أحد أكبر المعارض الصناعية في العالم، في الفترة ما بين 20-21 أبريل 2020، تحت شعار: "العولمة المحلية: نحو سلاسل قيمة عالمية أكثر استدامة وشمولية". وتهدف القمة من خلال مشاركة قادة القطاع الصناعي الألماني، إلى تحديد وصياغة أجندة القمة العالمية للصناعة والتصنيع 2020، والمساهمة في خلق اجماع عالمي حول مستقبل القطاع الصناعي العالمي.

وفي هذا الصدد، قال بدر سليم سلطان العلماء، رئيس اللجنة التنظيمية للقمة العالمية للصناعة والتصنيع: "حققت القمة العالمية للصناعة والتصنيع، منذ تأسيسها في العام 2015، نجاحات كبيرة ومتواصلة وحظيت باعتراف دولي واسع وتمكنت من ترسيخ مكانتها كمنصة عالمية لمناقشة مستقبل القطاع الصناعي. ويأتي اختيار شعار "العولمة المحلية" كموضوع رئيسي لدورة القمة العالمية للصناعة والتصنيع 2020 ليشكل انعكاسًا للتوجهات الناشئة في القطاع الصناعي العالمي، والتي تتمحور حول الثورة الصناعية الرابعة. ولا شك في أن إعادة تشكيل سلاسل القيمة العالمية يحتاج إلى بذل جهود مضاعفة لتحقيق النمو الشامل والمستدام وضمان استفادة كافة المجتمعات العالمية من القطاع الصناعي.»

وتضطلع اللجنة العليا للقمة العالمية للصناعة والتصنيع 2020 بمهمة تقديم الاستشارات الاستراتيجية للدورة الثالثة من القمة والمشاركة في تحديد أجندتها والقضايا الرئيسية التي ستتناولها ومواضيع جلسات الحوار التي ستنظمها، بالإضافة إلى ضمان مشاركة رفيعة المستوى من كبار قادة القطاع الصناعي في أوروبا وألمانيا من أجل ضمان تحقيق نتائج ملموسة.

وتضم قائمة أعضاء اللجنة العليا للقمة العالمية للصناعة والتصنيع 2020 عددًا من كبار قادة وخبراء القطاع الصناعي الألماني بما في ذلك كل من هولغر لوش، نائب المدير العام وعضو المجلس التنفيذي لإدارة اتحاد الصناعات الألمانية، والدكتور فولكر ترايرـ نائب الرئيس التنفيذي ورئيس التجارة الخارجية برابطة غرف التجارة والصناعة الألمانية، وعبد العزيز المخلافي، الأمين العام لغرفة التجارة والصناعة العربية الألمانية، وممثلين عن كل من دويتشه ميسي، ومنظمة الأمم المتحدة للتنمية الصناعية (اليونيدو)، والرابطة الألمانية لقطاع صناعة الهندسة الميكانيكية، والرابطة الألمانية لشركات صناعة الأجهزة الكهربائية والإلكترونية، ورابطة الهندسة الكهربائية والتقنيات الإلكترونية وتقنيات المعلومات.

وقال برناردو كالزاديلا سارمينتو، مدير إدارة التجارة والاستثمار والابتكار في منظمة الأمم المتحدة للتنمية الصناعية (اليونيدو): "تعتبر القمة العالمية للصناعة والتصنيع إحدى أبرز المنصات العالمية نظرًا لدورها الكبير في صياغة مستقبل القطاع الصناعي وتحقيق التنمية الصناعية الشاملة والمستدامة على المستوى العالمي. ويشرفني الانضمام إلى اللجنة العليا لدورة القمة العالمية للصناعة والتصنيع 2020 وبذل كافة الجهود لضمان مشاركة كبار قادة وخبراء القطاعات الصناعية العالمية في الحوارات التي ستستضيفها القمة في دورتها الثالثة في هانوفر، وذلك للمساهمة في تصميم معايير عالمية من شأنها صياغة مستقبل قطاع الصناعة العالمي.»

ومن جهته، قال كريستر ساندفوس، المدير العالمي للصناعات والخدمات اللوجستية في دويتشه ميسي: "يعتبر القطاع الصناعي أحد أهم القطاعات التي ساهمت في ترسيخ مكانة ألمانيا على الساحة العالمية، ويضطلع القطاع بدور كبير في صياغة مستقبل الدولة. ومن الضروري بالنسبة لنا ونحن مقبلون على عصر الثورة الصناعية الرابعة، بذل كافة الجهود الهادفة إلى تبني وتوظيف التقنيات الجديدة مثل الذكاء الاصطناعي والتعلم الآلي والطباعة ثلاثية الأبعاد في القطاع الصناعي. وتفخر ألمانيا بكونها من الدول الرائدة في الثورة الرقمية، ويسرنا التعاون مع القمة العالمية للصناعة والتصنيع بهدف تعزيز مكانتنا على الساحة العالمية، والعمل مع شركائنا الدوليين لضمان تحقيق أكبر استفادة للاقتصادات العالمية من التغير الكبير الذي يشهده عالمنا.»

وقد اختيرت ألمانيا لاستضافة الدورة الثالثة للقمة العالمية للصناعة والتصنيع نظرًا لمكانتها كواحدة من أكثر الدول تقدمًا في الصناعة على المستوى العالمي، بالإضافة إلى دورها الكبير في المساهمة بتحقيق التنمية الصناعية الشاملة والمستدامة من خلال الابتكار وتوظيف تقنيات الثورة الصناعية الرابعة وتطوير مستقبل الطباعة ثلاثية الأبعاد.

وتعتبر ألمانيا رابع أكبر قوة صناعية على المستوى العالمي والأولى في أوروبا. وتشتهر المانيا بريادتها العالمية في القطاع الصناعي نظرًا للجودة الفائقة التي تتميز بها منتجاتها في مختلف القطاعات الصناعية، بما في ذلك قطاع صناعة السيارات والطيران والكيماويات والأدوية والإلكترونيات والطاقة والتقنيات البيئية. كما وتعد ألمانيا من الدول الرائدة في مجال الابتكار الرقمي، حيث تمثل "استراتيجية الثورة الصناعية الرابعة" أحد 10 مبادرات مستقبلية أطلقتها الحكومة الألمانية ضمن "استراتيجية التكنولوجيا المتقدمة 2020". ومن خلال التزامها بالثورة الصناعية الرابعة، تخطط ألمانيا لاستثمار 2.5 مليار يورو في تقنيات الثورة الصناعية الرابعة بحلول نهاية العام الجاري. ونتيجة لذلك، تبلغ مساهمة الصادرات متوسطة وعالية التقنية ما نسبته 73% في إجمالي الصادرات الصناعية الألمانية.

وتم اختيار أعضاء اللجنة العليا بناء على خبرتهم الكبيرة وقدرتهم على تكريس مكانة القمة العالمية للصناعة والتصنيع والمساهمة في تصميم معايير صناعية عالمية موحدة من شأنها تحقيق التنمية الصناعية الشاملة والمستدامة وتسهيل تبني تطبيقات الثورة الصناعية الرابعة، وتحقيق الازدهار العالمي.

مجلس سيدات أعمال عجمان يعزز شراكاته مع الجهات الحكومية والخاصة

•• عجمان ـ الفجر

أكدت الدكتورة آمنة خليفة آل علي رئيس مجلس سيدات أعمال عجمان، أن المجلس حريص على تعزيز شراكاته مع كافة الجهات الحكومية والخاصة لضمان زيادة الخدمات الموجهة لسيدات الأعمال بشكل عام وعضوات المجلس على وجه الخصوص. وأشارت ان المجلس قد وقع خلال العام المنصرم مع العديد من الجهات المرتبطة بعمل المجلس ومبادراته، موضحة ان المجلس قد وقع مؤخرا مع "أخبار عجمان" اتفاقية تقديم خدمات اعلامية، بهدف تعزيز التعاون الاعلامي والترويج لفعاليات وأنشطة المجلس والتعريف بمشاريع صاحبات رخصة بدايات وعضوات المجلس. هذا وأكدت الدكتورة آمنة خليفة على حرص المجلس بتنويع خدماته وزيادتها خلال العام 2020 حيث سينفذ عدد من المبادرات ومنها "نوصلك" وهي عبارة عن سيارة متنقلة "تراك" تستطيع من خلالها صاحبة المشروع تسويق منتجها بشكل أيسر وأفضل، ومشروع "ضيافة" والذي يقدم المنتجات المحلية باسلوب عصري، ومشروع "أناقة" وهو عبارة عن مشغل خياطة، إلى جانب تنظيم المجلس لجملة من الورش التخصصية بالتعاون مع الخبراء والمختصين. إلى جانب المبادرات القائمة ومنها مبادرة "ريوقي" والمعنية بتمكين سيدات الاعمال عضوات المجلس من اتاحة الفرصة لتقديم المأكولات والمشروبات (الريوق) لموظفي ومتعاملي الدوائر الحكومية في إمارة عجمان، ومبادرة سيارتي، ومبادرة "رفوف" والتي تهدف إلى تشجيع عضوات المجلس للترويج لمنتجاتهن عبر منفذ بيع مصغر، وتعنى المبادرة بتسويق منتجات سيدات الأعمال.

2.6 مليار درهم مكاسب الأسهم الإماراتية

•• أبوظبي -وام:

نجحت أسواق المال الإماراتية في الإغلاق على المربع الأخضر رغم حالة التقلب التي سيطرت على حركة المؤشرات خلال تعاملات امس وربحت القيمة السوقية لأسهم الشركات المتداولة نحو 2.6 مليار درهم في ختام الجلسة.

وجاء الدعم الأكبر للأسواق من أسهم بعض الشركات القيادية التي أعلنت عن أداء مالي جيد وتوصيات بتوزيعات مجزية عن العام الماضي ما شجع على شراء أسهمها. فقد ارتفع سهم بنك أبوظبي الأول المدرج في سوق العاصمة إلى 15.60 درهم في حين قاد سهم بنك دبي الإسلامي الدعم في سوق دبي المالي بالغا 5.70 درهم . وفي الحصيلة النهائية ارتفع المؤشر العام لسوق أبوظبي للأوراق المالية الى مستوى 5178 نقطة بزيادة نسبتها 0.21 % فيما صعد المؤشر العام لسوق دبي المالي الى 2792 نقطة بنمو نسبته 0.13% مقارنة مع الجلسة السابقة. وعلى مستوى السيولة فقد بلغت قيمة الصفقات المبرمة في سوقي أبوظبي ودبي الماليين 300 مليون درهم ووصل عدد الأسهم المتداولة إلى 150 مليون سهم نفذت من خلال 3475 صفقة.

برج العرب يحصد جائزة أفضل فندق في العالم للعام الثاني على التوالي

•• دبي – وام:

أعلنت مجموعة جميرا العالمية المتخصصة بإدارة الفنادق العالمية الفاخرة والعضو في "دبي القابضة" عن فوز فندقها الفاخر "برج العرب بجائزتي أفضل فندق في العالم" و"أفضل فندق في الشرق الأوسط" خلال حفل توزيع جوائز "ألترا ترافيل" المرموقة في قطاع السفر الفاخر للعام الثاني على التوالي وذلك خلال حفل "ألترا ترافيل" السنوي الذي أقيم في فندق إميرالد بالاس كمبينسكي دبي وجمع نخبة من قادة قطاع السفر والضيافة الفاخرة من المنطقة والعالم.

وأعتبر جوزيه سيلفا الرئيس التنفيذي لمجموعة جميرا أن نيل الفندق لهاتين الجائزتين يأتي مباشرة بعد احتفاله بمرور 20 عاماً على ميلاده فيما أشار أنتوني كوستا نائب الرئيس الإقليمي لمجموعة جميرا والمدير الإداري لفندق برج العرب الى أن برج العرب يجسد مكانة دبي الرائدة وإرثها العريق، ويلعب دوراً رئيسياً في ترسيخ مكانة الإمارة كواحدة من أشهر الوجهات العالمية الواجب زيارتها.

«الإمارات الإسلامي» يطلق برنامج «تمكين المرأة -قوتي» للمواطنات

•• دبي-الفجر:

أعلن "الإمارات الإسلامي"، أحد المؤسسات المالية الإسلامية الرائدة في دولة الإمارات العربية المتحدة، أمس عن إطلاق "برنامج تمكين المرأة - قوتي" المخصص للمواطنات، في خطوة تأتي تأكيداً على التزامه الراسخ بسياسات التوطين في الدولة. وتندرج هذه المبادرة في إطار "الاستراتيجية الوطنية لتمكين المرأة" التي أطلقتها سمو الشيخة فاطمة بنت مبارك رئيسة الاتحاد النسائي العام رئيسة المجلس الأعلى للأمومة والطفولة الرئيسة الأعلى لمؤسسة التنمية الأسرية في عام 2015 بهدف تحقيق المساواة بين الجنسين وتمكين المرأة في الدولة وحول العالم.

وفي إطار البرنامج الممتد على مدار ثلاثة أشهر، تتمحور رسالة "الإمارات الإسلامي" حول ضمان تمكين المرأة الإماراتية من إطلاق طاقاتها القصوى وتزويدها بالمهارات اللازمة لاستهلال مسيرتها المهنية في القطاع المصرفي. ويهدف المصرف إلى تدريب أكثر من 30 مشاركةً في البرنامج كل ثلاثة أشهر، وتأسيس بيئة تساعد على صقل المهارات النسائية المحلية وإثراء القدرات والإمكانات المهنية. وقد بدأت الدفعة الأولى التي تضم 35 امرأة إماراتية من أفراد فريق العمل رحلتهن التدريبية لمدة ثلاثة أشهر.

وفي معرض تعليقه على البرنامج، قال صلاح أمين، الرئيس التنفيذي في "الإمارات الإسلامي": "باعتبارنا مؤسسة مالية إسلامية رائدة نشأت ونمت في دولة الإمارات العربية المتحدة، نأخذ على عاتقنا التزاماً طويل الأمد ومسؤولية راسخة تجاه صقل مهارات المرأة الإماراتية وتمكينها، وتزويدها بفرص استثنائية للنمو والتطور لتتسنى لها المساهمة بدور فاعل في الاقتصاد الوطني. وأغتنم هذه الفرصة لأتوجه بخالص التقدير وأطيب الأمنيات للمشاركات في رحلتهن نحو تحقيق طموحاتهن».

من جهته، قال مروان سليم أبو نواس المهيري، رئيس قسم الموارد البشرية في "الإمارات الإسلامي": "يأخذ 'الإمارات الإسلامي' على عاتقه التزاماً راسخاً بدعم نجاح المرأة الإماراتية التي تلعب دوراً محورياً في بناء مستقبل دولة الإمارات العربية المتحدة وتحقيق الطموحات الملهمة التي تتطلع إليها. ونحن على ثقة بأن برنامج 'قوّتي' سيتيح للإمارات الإسلامي فرصة إعداد قائمة متميزة من المهارات النسائية الوطنية المتميزة، وسيسهم في ترسيخ مكانته كجهة عمل مفضلة للمواطنات في مختلف أنحاء الدولة».

«مالية الوطني الاتحادي» تواصل مناقشة مشروعي قانونين بشأن تنظيم المخزون الاستراتيجي للسلع والوكالات التجارية

•• دبي –وام:

واصلت لجنة الشؤون المالية والاقتصادية والصناعية بالمجلس الوطني الاتحادي خلال اجتماعها الذي عقد أمس الأول بمقر الأمانة العامة للمجلس في دبي، برئاسة سعادة سعيد راشد العابدي رئيس اللجنة، مناقشة مشروعي قانونين اتحاديين بشأن تنظيم المخزون الاستراتيجي للسلع الغذائية في الدولة، وتعديل بعض أحكام القانون الاتحادي رقم /18/ لسنة 1981 بشأن تنظيم الوكالات التجارية، وذلك بحضور ممثلي وزارة الاقتصاد، كما بدأت اللجنة في مناقشة مشروع قانون اتحادي في شأن التعاونيات.

حضر الاجتماع أعضاء اللجنة سعادة كل من: ميره سلطان ناصر السويدي "مقرر اللجنة"، والدكتور طارق حميد مطر الطاير، وعائشة رضا حسين البيرق، وأسامه أحمد عبدالله الشعفار، وعائشة راشد ليتيم، ومروان عبيد علي المهيري.

كما حضر الاجتماع ممثلو وزارة الاقتصاد كل من سعادة حميد بن بطي المهيري الوكيل المساعد لقطاع الشؤون التجارية، والدكتور هاشم النعيمي مدير إدارة المنافسة وحماية المستهلك، وزينب الحمادي مدير إدارة الشؤون القانونية.

وقال سعادة سعيد راشد العابدي إن اللجنة ناقشت في اجتماعها مع ممثلي وزارة الاقتصاد مشروع قانون اتحادي في شأن تنظيم المخزون الاستراتيجي للسلع الغذائية في الدولة، والذي يتضمن 12 مادة، ويهدف إلى تنظيم المخزون الاستراتيجي للمواد الغذائية في الدولة، مؤكدا أهمية هذا المخزون لكل من يتواجد على أرض الدولة في حال حصول أزمات وطوارئ وكوارث.

وأضاف أن اللجنة ناقشت أيضا مع ممثلي وزارة الاقتصاد مشروع قانون اتحادي بتعديل بعض أحكام القانون الاتحادي رقم /18/ لسنة 1981 بشأن تنظيم الوكالات التجارية، الذي يهدف إلى تمكين الشركات العائلية والتي تمتلك وكالات تجارية مسجلة في وزارة الاقتصاد من التحول إلى شركات مساهمة عامة تستطيع ادراج أسهمها بالسوق المالي وفقاً لأحكام القانون الاتحادي رقم /2/ لسنة 2015 بشأن الشركات التجارية وتعديلاته، والقانون الاتحادي رقم /4/ في شأن هيئة وسوق الإمارات للأوراق المالية والسلع، مشيرا إلى أن ذلك سيصب في مصلحة الاقتصاد الوطني وتوفير بيئة خصبة لجذب الاستثمارات إلى الدولة.

محاكم دبي
محاكم دبي الابتدائية
DUBAI COURTS
حكومة دبي GOVERNMENT OF DUBAI

العدد ١٢٨٤٤ بتاريخ ٢٠٢٠/١/٢٩
اعلان محضر حجز بالنشر
في الدعوى رقم ٢٠٠٠/١٠٧٩ تنفيذ الاحكام

موضوع القضية : تنفيذ الحكم الصادر في الدعوى رقم ٩٨/٢١٩ تجاري كلي والمستأنفة تحت رقم ٩٩/١٧٩٢ حقوق بالمطالبة بمبلغ ١٦٥٢٢٨ درهم للمنفذ له شامل الرسوم والمصاريف. طالب الاعلان : طالب التنفيذ : اصول شركة تمويل (شركة عمان للتمويل المحدودة سابقا) المطلوب اعلانه : المنفذ ضده : ١- حمزة ابراهيم عوض شمسان - مجهول محل الاقامة. موضوع الإعلان : نعلنكم بانه تم الحجز على اموالكم الخاصة عبارة عن أسهم في سوق دبي المالي لدى شركة تمويل (عدد الاسهم ١,١٨٤ سهم) ، وفاء للمبلغ المطالب به وقدره (١٦٥٢٢٨ درهم) وذلك للعلم بما جاء به ونفاذ مفعوله قانونا. بناء على قرار المحكمة الصادر بتاريخ ٢٠١٩/٨/١٤.

رئيس القسم

محاكم دبي
محكمة دبي الابتدائية التجارية
DUBAI COURTS
حكومة دبي GOVERNMENT OF DUBAI

العدد ١٢٨٤٤ بتاريخ ٢٠٢٠/١/٢٩
اعلان بالنشر
في الدعوى رقم ٣٤٧٥/٢٠١٩/٦٠ امر اداء

موضوع الدعوى : المطالبة باصدار الأمر بالزام المدعي بسداد مبلغ ٢٥٣٥١٠ درهم والرسوم والمصاريف. طالب الإعلان : بريسما سبيس فريم - صفته بالقضية : مدعي المطلوب إعلانه : ١- مونيكوتان بونايان - صفته بالقضية : مدعي عليه - مجهولي محل الإقامة موضوع الإعلان : قررت محكمة دبي الابتدائية بتاريخ ٢٠١٩/١٢/٢٤ بالزام المدعى عليهما ماس الألمنيوم والزجاج ش ذ م م ومونيكوتان بونايان بان يؤديا بالتضامن للمدعية بريسما سبيس فريم (ش ذ م م) مبلغ ٢٥٣٥١٠ درهم (مائتين وثلاثة وخمسون الفا وخمسمائة وعشرة دراهم) والفائدة القانونية ٩٪ سنويا من تاريخ استحقاق كل شيك وحتى السداد التام والرسوم والمصاريف ومبلغ خمسمائة درهم مقابل اتعاب المحاماة. ولكم الحق في إستئناف الأمر خلال ١٥ يوم من اليوم التالي لنشر هذا الاعلان.

رئيس القسم

محاكم دبي
محكمة دبي الابتدائية المدنية
DUBAI COURTS
حكومة دبي GOVERNMENT OF DUBAI

العدد ١٢٨٤٤ بتاريخ ٢٠٢٠/١/٢٩
اعلان بالنشر
في الدعوى رقم ١٨٩٦/٢٠١٩/١١ مدني جزئي

موضوع الدعوى : المطالبة بالزام المدعي عليه بمبلغ وقدره (٩٥٣,٩٥١ درهم) والرسوم والمصاريف واتعاب المحاماة والفائدة ١٢٪ من صيرورة الحكم. طالب الإعلان : اكسا للتأمين (الخليج) ش م ب (م) - فرع دبي - صفته بالقضية : مدعي المطلوب إعلانه : ١- طروادة لنقل المواد بالشاحنات الثقيلة - ش ذ م م - صفته بالقضية : مدعي عليه - مجهول محل الإقامة. موضوع الإعلان : نعلنكم بان المحكمة حكمت بجلستها المنعقدة بتاريخ ٢٠١٩/١٠/١٦ في الدعوى المذكورة أعلاه لصالح/ اكسا للتأمين (الخليج) ش م ب (م) فرع دبي : بالزام المدعي عليها بان تؤدي للمدعية مبلغ ٩٥٣,٩٥١ درهم ، والفائدة القانونية ٩٪ من تاريخ صيرورة الحكم نهائيا وحتى تمام السداد التام ، مع الزامها الرسوم والمصاريف ومبلغ ٥٠٠ درهم اتعاب المحاماة. حكما بمثابة الحضوري قابلا للاستئناف خلال ثلاثين يوما اعتبارا من اليوم التالي لنشر هذا الاعلان صدر باسم صاحب السمو الشيخ محمد بن راشد بن سعيد آل مكتوم حاكم دبي وتلى علنا.

رئيس القسم

محاكم دبي
محكمة دبي الابتدائية التجارية
DUBAI COURTS
حكومة دبي GOVERNMENT OF DUBAI

العدد ١٢٨٤٤ بتاريخ ٢٠٢٠/١/٢٩
اعلان بالنشر
في الدعوى رقم ٤٠٧١/٢٠١٨/١٦ تجاري جزئي

موضوع الدعوى : المطالبة بالزام المدعي عليها بمبلغ وقدره (٨٤,٤٣٨,١٧ درهم) والرسوم والمصاريف واتعاب المحاماة والفائدة ٩٪ من تاريخ رفع الدعوى وحتى السداد التام. طالب الإعلان : يوني الخليج للتنمية - ش ذ م م - صفته بالقضية : مدعي المطلوب إعلانه : ١- الريامي لاعمال الكهروميكانيكية - ش ذ م م - صفته بالقضية : مدعي عليه مجهول محل الإقامة. موضوع الإعلان : نعلنكم بان المحكمة حكمت بجلستها المنعقدة بتاريخ ٢٠١٩/٨/٥ في الدعوى المذكورة أعلاه لصالح/ يوني الخليج للتنمية - ش ذ م م بالزام المدعي عليها بان تؤدي للمدعية مبلغ وقدره (٨٤,٤٣٨,١٧ اربعة وثمانون الف واربعمائة وثمانية وثلاثون درهما وسبعة وعشر فلسا والفائدة القانونية بواقع ٩٪ سنويا من ٢٠١٨/١٠/٣٠ وحتى تمام السداد والزمتها بالمصاريف ومبلغ خمسمائة درهم مقابل اتعاب المحاماة. حكما بمثابة الحضوري قابلا للاستئناف خلال ثلاثين يوما اعتبارا من اليوم التالي لنشر هذا الاعلان صدر باسم صاحب السمو الشيخ محمد بن راشد بن سعيد آل مكتوم حاكم دبي وتلى علنا.

رئيس القسم

دولة الإمارات العربية المتحدة
وزارة الاقتصاد - إدارة العلامات التجارية

العدد 12844 بتاريخ 2020/1/29

تعلن إدارة العلامات التجارية عن تقدم وكيل التسجيل/ راوز أند كومباني انترناشيونال (اوفرسيز) ليمتد (فرع دبي) بنشر طلب تجديد مدة الحماية للعلامة التجارية التالية:

MIKYAJY

المودعة تحت رقم: ١٤٨٢٦٢ بتاريخ : ٢٠١٠/١٠/١٨
باسم : كمال عثمان جمجوم تريدنج ال. ال. سي.
وعنوانها : سلطان بيزنس سنتر، الدور ٤، وحدة ٤٢٢، شارع عود ميثاء ص.ب.٢٧٨٤٤ دبي، الإمارات العربية المتحدة
والمسجلة تحت رقم : ١٤٨٢٦٢ بتاريخ: ٢٠١١/٤/٧
المنتجات: مستحضرات تبيض الاقمشة و غيرها من المستحضرات المستخدمة في غسيل الملابس، مستحضرات النظافة و الصقل و الجلي و الكشط، الصابون، المواد العطرية و العطور و الزيوت الأساسية و الكوزماتيك (التجميل) و غسول (لوشن) للشعر، مستحضرات تنظيف الاسنان، مستحضرات الكوزماتيك (التجميل)، الكريمات و المسكرة للعيون و أقلام تحديد الشفاه و العطور و أقلام تحديد العيون، غسول و كريمات الجسم.
الفئة: ٣
وستظل الحماية نافذة المفعول لمدة عشر سنوات أخرى اعتبارا من تاريخ انتهاء الحماية: ٢٠٢٠/١٠/١٨
هذا، ويجوز تجديد الحماية لمدة أخرى متتالية كل منها عشر سنوات وفقا للأوضاع والشروط المنصوص عليها بالمادة (١٩) من القانون الاتحادي رقم ١٩٩٢/٣٧ الصادر في شأن العلامات التجارية.
إدارة العلامات التجارية

دولة الإمارات العربية المتحدة
وزارة الاقتصاد - إدارة العلامات التجارية

العدد 12844 بتاريخ 2020/1/29

تعلن إدارة العلامات التجارية عن تقدم وكيل التسجيل/ راوز أند كومباني انترناشيونال (اوفرسيز) ليمتد (فرع دبي) بنشر طلب تجديد مدة الحماية للعلامة التجارية التالية:

Mikyajy

المودعة تحت رقم: ١٤٨٢٦٣ بتاريخ : ٢٠١٠/١٠/١٨
باسم : كمال عثمان جمجوم تريدنج ال. ال. سي.
وعنوانها : سلطان بيزنس سنتر، الدور ٤، وحدة ٤٢٢، شارع عود ميثاء ص.ب.٢٧٨٤٤ دبي الإمارات العربية المتحدة
والمسجلة تحت رقم : ١٤٨٢٦٣ بتاريخ: ٢٠١١/٤/٧
المنتجات: مستحضرات تبيض الاقمشة و غيرها من المستحضرات المستخدمة في غسيل الملابس، مستحضرات النظافة و الصقل و الجلي و الكشط، الصابون، المواد العطرية و العطور و الزيوت الأساسية و الكوزماتيك (التجميل) و غسول (لوشن) للشعر، مستحضرات تنظيف الاسنان، مستحضرات الكوزماتيك (التجميل)، الكريمات و المسكرة للعيون و أقلام تحديد الشفاه و العطور و أقلام تحديد العيون، غسول و كريمات الجسم.
الفئة: ٣
وستظل الحماية نافذة المفعول لمدة عشر سنوات أخرى اعتبارا من تاريخ انتهاء الحماية: ٢٠٢٠/١٠/١٨
هذا، ويجوز تجديد الحماية لمدة أخرى متتالية كل منها عشر سنوات وفقا للأوضاع والشروط المنصوص عليها بالمادة (١٩) من القانون الاتحادي رقم ١٩٩٢/٣٧ الصادر في شأن العلامات التجارية.
إدارة العلامات التجارية

فقدان شهادة اسهم

فقدت السيدة/ حمدة سعيد محمد سعيد المنصوري (إماراتية الجنسية) شهادة اسهم صادرة من (مصرف أبوظبي الإسلامي)
رقم الشهادة 1095560 عدد الاسهم 151 سهم .
على من يجدها الرجاء تسليمها للمصرف المذكور أو الاتصال على تلفون رقم 0504445302 مشكورا.

حكومة دبي
دائرة التنمية الاقتصادية

العدد ١٢٨٤٤ بتاريخ ٢٠٢٠/١/٢٩

شهادة بالتاشير في السجل التجاري- بتعين مصفي

اسم المصفي/ الجيرودي للتدقيق والمحاسبة

العنوان : مكتب رقم ٢٠٤- ملك عبدالله الشعالي - ديرة - هور العنز - هاتف : ٢٣٨٩٧٢١-٠٤ فاكس: ٢٣٨٩٧٢٢-٠٤ بموجب هذا تعلن دائرة التنمية الاقتصادية بدبي بأنه قد تم تعيين المصفي المذكور أعلاه لتصفية **كانهاي للتجارة العامة - ش ذ م م** وذلك بموجب قرار محاكم دبي بتاريخ ٢٠١٩/١٢/١٢ والموثق لدى كاتب العدل محاكم دبي بتاريخ ٢٠١٩/١٢/١٢ وعلى من لديه أي اعتراض أو مطالبة التقدم إلى المصفي المعين في مكتبه الكائن بدبي على العنوان المذكور أعلاه ، مصطحباً معه كافة المستندات والأوراق الثبوتية وذلك خلال (٤٥) يوماً من تاريخ نشر هذا الإعلان

دائرة التنمية الاقتصادية

العدد 12844 بتاريخ 2020/1/29

الإمارات العربية المتحدة
وزارة الاقتصاد

نموذج إعلان نشر
تعلن إدارة العلامات التجارية عن تقدم وكيل التسجيل/المالك:
ابوغزاله للملكية الفكرية تي ام بي اجنس
طلب لتسجيل العلامة التجارية: RETEVMO
المودعة بالرقم:- 318030 بتاريخ: 2019/10/01
بيانات الاولية:
باسم:- ايفي ليلي اند كومبني
وعنوانه:- ليلي كورپوريت سنتر، انديانابوليس، انديانا 46285، الولايات المتحدة الأمريكية
صورة العلامة:

RETEVMO

وذلك لتمييز السلع أو الخدمات بالفئة: 5
مستحضرات صيدلية، تحديدا، مستحضرات صيدلية لمعالجة التعلية (تساقط الشعر)، أمراض الزهايمر، التهاب الجلد التأتبي، أمراض وإضطرابات المناعة الذاتية، أمراض وإضطرابات العظام والهيكل العظمي، السرطان، الأمراض القلبية الوعائية، أمراض وإضطرابات الجهاز العصبي المركزي، الصداع العنقودي، ومرض كرون، الاختلال العقلي (الجنون)، الأمراض والاضطرابات الجلدية، مرض السكري، الدساييبديما (اختلال تكوّن الدهون في الجسم)، أمراض وإضطرابات الغدد الصماء، أمراض وإضطرابات الجهاز الهضمي، الصداع، فشل القلب، نقص السكر في الدم، أمراض وإضطرابات الإلتهاب والإلتهابية، مرض التهاب الأمعاء، الأمراض والاضطرابات الكلوية، أمراض وإضطرابات الكبد، داء الثنية، أمراض عقلية، الأمراض والإضطرابات الاستلابية (الأيضية)، الصداع التصلبي، التصلب المتعدد، أمراض وإضطرابات العضلات، أمراض وإضطرابات الأعصاب، الإضطرابات العصبية، البدانة، الألم، مرض باركنسون (الشلل الرعاش)، الصدفية، التهاب المفاصل الصدفي، التهاب المفاصل الروماتويدي، متلازمة سجوجرن، إضطرابات النوم، اعتلال سيوندیلوارثروبثي، التهاب القولون التقرحي، عوامل ومواد تشخيصية للأغراض الطبية؛ مستحضرات صيدلانية إشعاعية تشخيصية للاستخدام في تشخيص أمراض الأعصاب والأورام والألم.
وصف العلامة: الكلمة RETEVMO مكتوبة بأحرف لاتينية.

الاشتراطات:
فعلى من لديه اعتراض على ذلك التقدم به مكتوبا لقسم العلامات التجارية في وزارة الاقتصاد، أو إرساله بالبريد المسجل للقسم المشار إليه، وذلك خلال ثلاثين يوماً من تاريخ هذا الاعلان

العدد 12844 بتاريخ 2020/1/29

الإمارات العربية المتحدة
وزارة الاقتصاد

نموذج إعلان نشر
تعلن إدارة العلامات التجارية عن تقدم وكيل التسجيل/المالك:
ابوغزاله للملكية الفكرية تي ام بي اجنس
طلب لتسجيل العلامة التجارية: DD DOLBY
المودعة بالرقم:- 318270 بتاريخ: 2019/10/03
بيانات الاولية:
باسم:- دولبي لابوراتريس لايسنسينج كوربوريشن
وعنوانه:- 1275 ماركت ستريت، سان فرانسيسكو، كاليفورنيا 94103، الولايات المتحدة الامريكية
صورة العلامة:

Dolby

وذلك لتمييز السلع أو الخدمات بالفئة: 41
خدمات تعليمية، أي، إدارة خدمات تدريبية لمهندسي الصوت وللفنيين العاملين بالسينما في مجال تركيب، وتشغيل، وصيانة نظام الصوت لقاعة عرض الأفلام المتحركة؛ تقديم استشارات متعلقة بإنتاج تسجيلات الصوت؛ إعادة إنتاج مرني، وتسجيل وعرض ثلاثي الأبعاد؛ خدمات ترفيهية، أي، دور السينما لعرض الأفلام المتحركة، دور السينما لعرض الأفلام، تقديم عروض وأحداث وأداءات مسرحية، وموسيقية وسينمائية؛ توفير منشآت الاستجمام لاحتفاليات الجوائز بواسطة آخرين؛ خدمات تعليمية وترفيهية، أي، برامج تليفزيونية مستمرة، ووثائقيات، وأفلام متحركة تعنى بالدراما، والإثارة، والمغامرة، والكوميديا، والموسيقى، والصوت، يتم نقلها عبر التليفزيون، والقمر الصناعي، والإنترنت وشبكات الحاسب الآلي؛ خدمات تعليمية وترفيهية، أي، برامج متعددة الوسائط غير قابلة للتنزيل تتعلق بالموسيقى والصوت المؤرّعن عبر خدمات الفيديو عند الطلب؛ خدمات تعليمية وترفيهية، أي، برامج متعددة الوسائط غير قابلة للتنزيل تعنى بالموسيقى والصوت المؤرّعن من خلال منصات متعددة عبر صور متنوعة لوسائل البث الخاصة بتوفير موقع ويب يتعلق بالمعلومات في مجال التعليم والترفيه، أي الأفلام والسينما؛ توفير موقع ويب يتعلق بالمعلومات في مجال إنتاج تسجيلات صوتية.
وصف العلامة: العبارة Dolby DD مكتوبة بأحرف لاتينية بطريقة مميزة.

الاشتراطات:
فعلى من لديه اعتراض على ذلك التقدم به مكتوبا لقسم العلامات التجارية في وزارة الاقتصاد، أو إرساله بالبريد المسجل للقسم المشار إليه، وذلك خلال ثلاثين يوماً من تاريخ هذا الاعلان

العدد 12844 بتاريخ 2020/1/29

الإمارات العربية المتحدة
وزارة الاقتصاد

نموذج إعلان نشر
تعلن إدارة العلامات التجارية عن تقدم وكيل التسجيل/المالك:
ابوغزاله للملكية الفكرية تي ام بي اجنس
طلب لتسجيل العلامة التجارية: DD Dolby Atmos
المودعة بالرقم:- 318278 بتاريخ: 2019/10/03
بيانات الاولية:
باسم:- دولبي لابوراتريس لايسنسينج كوربوريشن
وعنوانه:- 1275 ماركت ستريت، سان فرانسيسكو، كاليفورنيا 94103، الولايات المتحدة الامريكية
صورة العلامة:

Dolby Atmos

وذلك لتمييز السلع أو الخدمات بالفئة: 41
خدمات تعليمية، أي، إدارة دورات تدريبية لمهندسي الصوت وللفنيين العاملين بالسينما في مجال تركيب، وتشغيل، وصيانة نظام صوت قاعات السينما؛ تقديم استشارات متعلقة بإنتاج تسجيلات الصوت، إعادة إنتاج مرني، وتسجيل وعرض ثلاثي الأبعاد؛ خدمات ترفيهية، أي، سينمات عرض الأفلام المتحركة، سينمات عرض الأفلام، عرض خاص بعروض وأحداث وأداءات مسرحية، وموسيقية وسينمائية؛ خدمات تعليمية وترفيهية، أي، برامج تليفزيونية مستمرة، ووثائقيات، وأفلام متحركة تعنى بالدراما، والإثارة، والمغامرة، والكوميديا، والموسيقى، والصوت، يتم نقلها عبر التليفزيون، والقمر الصناعي، والإنترنت وشبكات الحاسب الآلي؛ خدمات تعليمية وترفيهية، أي، برامج متعددة الوسائط غير قابلة للتنزيل تعنى بالموسيقى والصوت المؤرّعن عبر خدمات الفيديو عند الطلب؛ خدمات تعليمية وترفيهية، أي، برامج متعددة الوسائط غير قابلة للتنزيل تعنى بالموسيقى والصوت المؤرّعن من خلال منصات متعددة عبر صور عديدة لوسائل الإرسال؛ توفير موقع ويب يتعلق بالمعلومات في مجال الترفيه والتعليم، أي، الأفلام والسينما؛ توفير موقع ويب يتعلق بالمعلومات في مجال إنتاج التسجيلات الصوتية.
وصف العلامة: العبارة Dolby Atmos DD مكتوبة بأحرف لاتينية بطريقة مميزة.

الاشتراطات:
فعلى من لديه اعتراض على ذلك التقدم به مكتوبا لقسم العلامات التجارية في وزارة الاقتصاد، أو إرساله بالبريد المسجل للقسم المشار إليه، وذلك خلال ثلاثين يوماً من تاريخ هذا الاعلان

العدد 12844 بتاريخ 2020/1/29

الإمارات العربية المتحدة
وزارة الاقتصاد

نموذج إعلان نشر
تعلن إدارة العلامات التجارية عن تقدم وكيل التسجيل/المالك:
ابوغزاله للملكية الفكرية تي ام بي اجنس
طلب لتسجيل العلامة التجارية: BCLP3
المودعة بالرقم:- 318533 بتاريخ: 2019/10/07
بيانات الاولية: الولايات المتحدة الامريكية - 2019/06/26
باسم:- بريان كيف ليون باسنر ال ال بي
وعنوانه:- 211 نورث برودواي، سويت 3600، اس تي. لويس، ميسوري 63102، الولايات المتحدة الأمريكية
صورة العلامة:

BCLP3

وذلك لتمييز السلع أو الخدمات بالفئة: 45
خدمات قانونية؛ أبحاث قانونية؛ نصائح قانونية؛ خدمات استشارية قانونية؛ خدمات استشارات قانونية؛ القيادة القانونية للتراخيص؛ خدمات دعم التقاضي، أي إجراء اكتشاف قانوني الكتروني في طبيعة مراجعة رسائل البريد الالكتروني وغيرها من المعلومات المخزنة الكترونيا التي يمكن أن تكون أداة ذات صلة في دعوى قضائية؛ توفير قاعدة بيانات تفاعلية على الإنترنت تتضمن معلومات قانونية؛ ترخيص البرمجيات وقواعد البيانات إدارة الوثائق وقيادة الوثائق؛ خدمات قانونية متعلقة بالضرائب، المعاشات التقاعدية، العمالة، السياسة العامة، التجارة العالمية، التأمين، الشحن، الاعصار، الأوراق المالية، الخدمات المصرفية، المالية، العقارات، التخطيط والبيئة، خدمات البيع بالتجزئة ووسائل الإعلام والاتصالات؛ خدمات التحكيم؛ خدمات نقل الملكية؛ تأسيس وصيانة وإدارة حقوق الملكية الفكرية والصناعية، بما في ذلك مثل هذه الحقوق على الإنترنت، على الإنترنت وعلى شبكات الحاسوب الآخرى؛ خدمات قانونية لوائائة العلامات التجارية؛ خدمات البحث عن النقب؛ إعداد التقارير القانونية؛ توفير الخدمات القانونية من خلال معلومات ووثائق عبر الإنترنت، عبر الإنترنت وعبر شبكات الحاسوب الآخرى فيما يتعلق بالخدمات القانونية وخدمات المعلومات القانونية.
وصف العلامة: العبارة BCLP CUBED مكتوبة بأحرف لاتينية.

الاشتراطات:
فعلى من لديه اعتراض على ذلك التقدم به مكتوبا لقسم العلامات التجارية في وزارة الاقتصاد، أو إرساله بالبريد المسجل للقسم المشار إليه، وذلك خلال ثلاثين يوماً من تاريخ هذا الاعلان

العدد 12844 بتاريخ 2020/1/29

الإمارات العربية المتحدة
وزارة الاقتصاد

نموذج إعلان نشر
تعلن إدارة العلامات التجاريه عن تقدم وكيل التسجيل/المالك:
ابوغزاله للملكية الفكرية تي ام بي اجنس
طلب لتسجيل العلامة التجارية: CINTANA
المودعة بالرقم:- 318685 بتاريخ: 2019/10/13
بيانات الاولية: الولايات المتحدة الأمريكية - 2019/04/18
باسم:- سيتانا اديوكيشن، ال ال سي
وعنوانه:- 401 ان. ميتشيغان ايه في إي.، سويت 3300، شيكاغو، البنوي 60611، الولايات المتحدة الأمريكية
صورة العلامة:

CINTANA

وذلك لتمييز السلع أو الخدمات بالفئة: 35
خدمات الإعلان والتسويق عبر الإنترنت، خدمات توظيف الطلاب لمؤسسات التعليم العالي، خدمات تنظيم الأعمال والاستشارات الإدارية، خدمات إدارة الأعمال في مجال التعليم.
وصف العلامة: الكلمة CINTANA مكتوبة باحرف لاتينية.

الاشتراطات:
فعلى من لديه اعتراض على ذلك التقدم به مكتوباً لقسم العلامات التجارية في وزارة الاقتصاد، أو إرساله بالبريد المسجل للقسم المشار إليه، وذلك خلال ثلاثين يوماً من تاريخ هذا الاعلان

العدد 12844 بتاريخ 2020/1/29

الإمارات العربية المتحدة
وزارة الاقتصاد

نموذج إعلان نشر
تعلن إدارة العلامات التجارية عن تقدم وكيل التسجيل/المالك:
ابوغزاله للملكية الفكرية تي ام بي اجنس
طلب لتسجيل العلامة التجارية: SAREPTA
المودعة بالرقم:- 318939 بتاريخ: 2019/10/03
بيانات الاولية: الولايات المتحدة الأمريكية 2019/07/15
باسم:- ساريبتا ثيرابيوتكس، انك
وعنوانه:- 215 فيرست ستريت، كامبريدج، ام ايه 02142، الولايات المتحدة الأمريكية
صورة العلامة:

SAREPTA

وذلك لتمييز السلع أو الخدمات بالفئة: 5
مستحضرات صيدلانية لعلاج الامراض والاضطرابات العصبية والعضلية وضمور العضلات وامراض واضطرابات الجهاز العصبي المركزي وامراض والاضطرابات الوراثية، المستحضرات الصيدلانية القائمة على منصة تقنية للبحث عن عكس الجينات، المستحضرات الصيدلانية لتعديل شكل الحمض النووي، منتجات علاج الجينات وخاصة أدوية توصيل الجينات؛ المستحضرات الصيدلانية لعلاج الجينات وتعديل الجينات وتعديل المجموع الوراثي؛ العلاجات الجينية لعلاج الامراض والاضطرابات العصبية والعضلية وضمور العضلات وامراض واضطرابات الجهاز العصبي المركزي وامراض والاضطرابات الوراثية، المستحضرات البيولوجية الامراض والاضطرابات العصبية والعضلية وضمور العضلات وامراض واضطرابات الجهاز العصبي المركزي وامراض والاضطرابات الوراثية، الفيروسات والتواقل الفيروسية والتركيبات الفيروسية لعلاج الامراض والاضطرابات الوراثية، الفيروسات والتواقل الفيروسية لعلاج الامراض والاضطرابات العصبية والعضلية وضمور العضلات وامراض واضطرابات الجهاز العصبي المركزي وامراض والاضطرابات الوراثية، المستحضرات الصيدلانية والمستحضرات البيولوجية ومنتجات علاج الجينات لعلاج الامراض والاضطرابات الوراثية.
وصف العلامة: الكلمة SAREPTA مكتوبة بأحرف لاتينية.

الاشتراطات:
فعلى من لديه اعتراض على ذلك التقدم به مكتوبا لقسم العلامات التجارية في وزارة الاقتصاد، أو إرساله بالبريد المسجل للقسم المشار إليه، وذلك خلال ثلاثين يوماً من تاريخ هذا الاعلان

حكومة دبي
دائرة التنمية الاقتصادية

العدد ١٢٨٤٤ بتاريخ ٢٠٢٠/١/٢٩

شهادة بالتاشير في السجل التجاري- بانحلال شركة

اسم الشركة : **كانهاي للتجارة العامة - ش ذ م م**

العنوان : مكتب ٢٤-١٤٠٣ ملك الشيخه هند بنت مكتوم بن جمعه ال مكتوم - بردبي المركز التجاري - الشكل القانوني : ذات مسؤولية محدودة. رقم الرخصة: ٧١٢٥٠٣ رقم القيد بالسجل التجاري : ١١٣٩٦٣٢ بموجب هذا تعلن دائرة التنمية الاقتصادية بدبي بأنه قد تم التأشير في السجل التجاري لديها بإنحلال الشركة المذكورة أعلاه، وذلك بموجب قرار محاكم دبي بتاريخ ٢٠١٩/١٢/١٢ والموثق لدى كاتب العدل محاكم دبي بتاريخ ٢٠١٩/١٢/١٢ وعلى من لديه أي اعتراض أو مطالبة التقدم إلى المصفي المعين **الجيرودي للتدقيق والمحاسبة** العنوان : مكتب رقم ٢٠٤ - ملك عبدالله الشعالي - ديرة - هور العنز - هاتف ٢٣٨٩٧٢١-٠٤ فاكس: ٢٣٨٩٧٢٢-٠٤ مصطحباً معه كافة المستندات والأوراق الثبوتية وذلك خلال (٤٥) يوماً من تاريخ نشر هذا الإعلان

دائرة التنمية الاقتصادية

العدد 12844 بتاريخ 2020/1/29

الإمارات العربية المتحدة
وزارة الاقتصاد

نموذج إعلان نشر
تعلن إدارة العلامات التجارية عن تقدم وكيل التسجيل/المالك:
ابوغزاله للملكية الفكرية تي ام بي اجنس
طلب لتسجيل العلامة التجارية: neobreeder
المودعة بالرقم:- 318424 بتاريخ: 2019/10/07
بيانات الاولية:
باسم:- ديوسا ش.م
وعنوانه:- 11 شارع (فاسيل ابريلوف)، مدينة صوفيا، 1504، بلغاريا
صورة العلامة:

neobreeder

وذلك لتمييز السلع أو الخدمات بالفئة: 5
مكملات غذائية معدنية؛ أطعمة حمية للاستخدام في التغذية السريرية؛ طعام من أجل الحمية المقيدة طبيا؛ أطعمة حمية مهيأة للاستخدام البيطري؛ أطعمة حمية مهيأة من أجل الاستخدامات الطبية؛ أطعمة مجففة بالتجميد مهيأة من أجل الأغراض الطبية؛ أطعمة متجانسة مهيأة من أجل الأغراض الطبية؛ مواد مضافة طبية من أجل أطعمة الحيوانات؛ مكملات غذائية لعلف الماشية؛ مواد غذائية زلالية للأغراض الطبية؛ مواد مضافة غذائية إلى أطعمة الحيوانات. للأغراض الطبية؛ مستحضرات لاستخدامها بوصفها مواد مضافة إلى الأطعمة للاستهلاك البشري [إدوانية]؛ مواد مضافة غذائية طبية للاستخدام البيطري؛ مكملات غذائية من أجل الحيوانات الأليفة؛ فيتامينات ومكملات معدنية من أجل الحيوانات الأليفة؛ مكملات غذائية من أجل الاستخدام البيطري؛ علف تكميلي؛ مكملات بروتينية من أجل الحيوانات؛ مكملات حمية غذائية ومستحضرات حمية غذائية؛ مستحضرات ومنتجات صحية؛ مستحضرات ومنتجات لمكافحة الآفات؛ مستحضرات صيدلانية وعلاجات طبية؛ مستحضرات بيطرية؛ لقاحات للماشية؛ مطهرات للاستخدام البيطري؛ أدوية للأغراض البيطرية؛ مزارع للاستخدام البيطري؛ شحوم للأغراض البيطرية؛ مستحضرات وقاية بيطرية؛ إنزيمات من أجل الأغراض البيطرية؛ مستحضرات مرطبة للأغراض البيطرية؛ أحماض أمينية للأغراض البيطرية؛ مستحضرات صيدلانية للاستخدام البيطري؛ مستحضرات كيميائية للأغراض البيطرية؛ مواد حمية غذائية مهيأة من أجل الاستخدام البيطري؛ مستحضرات صحية للاستخدام البيطري؛ منتجات مضادة للعدوى للاستخدام البيطري؛ مكملات أعلاف للاستخدام البيطري؛ مكملات أعلاف للأغراض البيطرية؛ خميرة للأغراض الطبية أو البيطرية أو الصيدلانية؛ فيتامينات للحيوانات؛ مكملات حمية غذائية للحيوانات؛ أطواق مضادة للطفيليات للحيوانات؛ مسابيح لقتل البراغيث على الحيوانات؛ مكملات فيتامينات للحيوانات؛ أعلاف حيوانات دوائية؛ شامبو للحيوانات مبيد للحشرات؛ غسول للحيوانات [مبيدات حشرية]؛ مزيلات روائح لأحواض فرشة الحيوانات؛ مستحضرات مضادة للطفيليات من أجل الحيوانات الأليفة؛ فيتامينات للحيوانات الأليفة؛ مكملات دوائية للأعلاف من أجل الحيوانات.
وصف العلامة: الكلمة neobreeder مكتوبة بأحرف لاتينية .

الاشتراطات:
فعلى من لديه اعتراض على ذلك التقدم به مكتوباً لقسم العلامات التجارية في وزارة الاقتصاد، أو إرساله بالبريد المسجل للقسم المشار إليه، وذلك خلال ثلاثين يوماً من تاريخ هذا الاعلان

العدد 12844 بتاريخ 2020/1/29

الإمارات العربية المتحدة
وزارة الاقتصاد

نموذج إعلان نشر
تعلن إدارة العلامات التجارية عن تقدم وكيل التسجيل/المالك:
ابوغزاله للملكية الفكرية تي ام بي اجنس
طلب لتسجيل العلامة التجارية: Diusapet
المودعة بالرقم:- 318420 بتاريخ: 2019/10/07
بيانات الاولية:
باسم:- ديوسا ش.م
وعنوانه:- 11 شارع (فاسيل ابريلوف)، مدينة صوفيا، 1504، بلغاريا
صورة العلامة:

diusapet

وذلك لتمييز السلع أو الخدمات بالفئة: 5
مكملات غذائية معدنية؛ أطعمة حمية للاستخدام في التغذية السريرية؛ طعام من أجل الحمية المقيدة طبيا؛ أطعمة حمية مهيأة للاستخدام البيطري؛ أطعمة حمية مهيأة من أجل الاستخدامات الطبية؛ أطعمة مجففة بالتجميد مهيأة من أجل الأغراض الطبية؛ أطعمة متجانسة مهيأة من أجل الأغراض الطبية؛ مواد مضافة طبية من أجل أطعمة الحيوانات؛ مكملات غذائية لعلف الماشية؛ مواد غذائية زلالية للأغراض الطبية؛ مواد مضافة غذائية إلى أطعمة الحيوانات. للأغراض الطبية؛ مستحضرات لاستخدامها بوصفها مواد مضافة إلى الأطعمة للاستهلاك البشري [إدوانية]؛ مواد مضافة غذائية طبية للاستخدام البيطري؛ مكملات غذائية من أجل الحيوانات الأليفة؛ فيتامينات ومكملات معدنية من أجل الحيوانات الأليفة؛ مكملات غذائية من أجل الاستخدام البيطري؛ علف تكميلي؛ مكملات بروتينية من أجل الحيوانات؛ مكملات حمية غذائية ومستحضرات حمية غذائية؛ مستحضرات ومنتجات صحية؛ مستحضرات ومنتجات لمكافحة الآفات؛ مستحضرات صيدلانية وعلاجات طبية؛ مستحضرات بيطرية؛ لقاحات للماشية؛ مطهرات للاستخدام البيطري؛ أدوية للأغراض البيطرية؛ مزارع للاستخدام البيطري؛ شحوم للأغراض البيطرية؛ مستحضرات وقاية بيطرية؛ إنزيمات من أجل الأغراض البيطرية؛ مستحضرات مرطبة للأغراض البيطرية؛ أحماض أمينية للأغراض البيطرية؛ مستحضرات صيدلانية للاستخدام البيطري؛ مستحضرات كيميائية للأغراض البيطرية؛ مواد حمية غذائية مهيأة من أجل الاستخدام البيطري؛ مستحضرات صحية للاستخدام البيطري؛ منتجات مضادة للعدوى للاستخدام البيطري؛ مكملات أعلاف للاستخدام البيطري؛ مكملات أعلاف للأغراض البيطرية؛ خميرة للأغراض الطبية أو البيطرية أو الصيدلانية؛ فيتامينات للحيوانات؛ مكملات حمية غذائية للحيوانات؛ أطواق مضادة للطفيليات للحيوانات؛ مسابيح لقتل البراغيث على الحيوانات؛ مكملات فيتامينات للحيوانات؛ أعلاف حيوانات دوائية؛ شامبو للحيوانات مبيد للحشرات؛ غسول للحيوانات [مبيدات حشرية]؛ مزيلات روائح لأحواض فرشة الحيوانات؛ مستحضرات مضادة للطفيليات من أجل الحيوانات الأليفة؛ فيتامينات للحيوانات الأليفة؛ مكملات دوائية للأعلاف من أجل الحيوانات.
وصف العلامة: الكلمة Diusapet مكتوبة بأحرف لاتينية ومسبوقة برسم لشريط ملتف بشكل مميز.

الاشتراطات:
فعلى من لديه اعتراض على ذلك التقدم به مكتوباً لقسم العلامات التجارية في وزارة الاقتصاد، أو إرساله بالبريد المسجل للقسم المشار إليه، وذلك خلال ثلاثين يوماً من تاريخ هذا الاعلان

العدد 12844 بتاريخ 2020/1/29

الإمارات العربية المتحدة
وزارة الاقتصاد

نموذج إعلان نشر
تعلن إدارة العلامات التجارية عن تقدم وكيل التسجيل/المالك:
ابوغزاله للملكية الفكرية تي ام بي اجنس
طلب لتسجيل العلامة التجارية: ART D'ARNOULD
المودعة بالرقم:- 318596 بتاريخ: 2019/10/10
بيانات الاولية: فرنسا - 2019/04/10
باسم:- ليجراند فرانس
وعنوانه:- 128 اليو دو ماريشال دي لاتري – دي- تاسيني، 87000 ليموجيه، فرنسا
صورة العلامة:

ART D'ARNOULD

وذلك لتمييز السلع أو الخدمات بالفئة: 9
معدات تركيبية كهربائية، المتضمنة مفتاح التيار الكهربائي، مفاتيح الإنارة، مفاتيح ذات تحويلتين، مفاتيح عاملة ببطاقة أو شارة (خاصة لغرف الفنادق)، مفاتيح أوتوماتيكية ومفاتيح التأخير الزمني، مفاتيح التحويل، أزرار ضاغطة، محولات وأزرار ضاغطة تشغل بمفاتح، مفاتيح موصلة، مفاتيح لاسلكية (من دون بطاريات قابلة لإعادة الشحن)، لمبات بيانية مؤشرة، مصابيح الإنارة، المصابيح الموشرة، سدادات المقابس، المغبرات، مغفقات الإنارة، أجهزة الإستشعار، قدرات التحكم بالدخول، مفاتيح وأجهزة للتحكم بالمصاريع الدوارة، الستائر وأو وسائل التهوية، أجهزة بيئية ملاءمة مساعدة (كهربائية)، ماخذ التيار، ماخذ التلفزيون، مقابس التليفون، مفاتيح الوسائط المتعددة، ماخذ (أر جيه)، قوابس هوائية، ماخذ لقضبان الحماية من الصواعق، ماخذ كهربائية خوانية مركزية؛ أجهزة وتركيبات كهربائية للتحكم والتحكم عن بعد، خاصة للإنارة، المصاريع، الستائر، شاشات الاسقاط، الأقفال، وبشكل عام كل الأجهزة المشغلة كهربائيا؛ أجهزة وآلات للتحكم عن بعد وإرسال الإشارات، المراقبة، المراقبة عن بعد، التحقق (المعاينة)، التحكم بالدخول، الكشف وأغراض الإنذار؛ وحدة تحكم كهربائية أو التحكم بالمعابر اللاسلكية، أجهزة إرسال وأجهزة استقبال (أجهزة تحكم عن بعد)، خاصة للموجات تحت الحمراء، أجهزة إرسال الراديو (أجهزة تحكم عن بعد)، وحدات تحكم كهربائية أحادية أو متعددة الوظائف، وحدات تحكم عن بعد، مرحلات أجهزة التحكم عن بعد، أطر وألواح لتثبيت تجهيزات التوصيل الكهربائي، الموصلات الكهربائية، خاصة الأسلاك، الأسلاك الموصلة، الكابلات، الأشرطة الكهربائية والمعابر؛ قطاعات التركيب وأو التوزيع للموصلات وأو الأجهزة التوصيل الكهربائي، المتضمنة منافذ سلكية؛ أعمدة وقدرات للكابلات؛ أجهزة إرسال؛ أجهزة إستقبال؛ أجهزة تزويد الطاقة (الكهربائية)؛ شواحن عبر ناقل التسلسلي الرقمي؛ شواحن حثية؛ ألياف تركيبية لمجموعة المفاتيح الكهربائية ومجموعة المفاتيح للتحكم الكهربائي، المتضمنة الأنابيب، أطر الإمساك، أطر التثبيت، مهايئات، صفائح، صفائح التنظيب، اللوحات الخلفية، الصناديق، الأغطية، الدعائم، المشابك، أغطية الصرف، صفائح الإستناد، حاملات البطاقات، أصابع التحكم.
وصف العلامة: العبارة ART D'ARNOULD مكتوبة بأحرف لاتينية.

الاشتراطات:
فعلى من لديه اعتراض على ذلك التقدم به مكتوباً لقسم العلامات التجارية في وزارة الاقتصاد، أو إرساله بالبريد المسجل للقسم المشار إليه، وذلك خلال ثلاثين يوماً من تاريخ هذا الاعلان

العدد 12844 بتاريخ 2020/1/29

الإمارات العربية المتحدة
وزارة الاقتصاد

نموذج إعلان نشر
تعلن إدارة العلامات التجارية عن تقدم وكيل التسجيل/المالك:
ابوغزاله للملكية الفكرية تي ام بي اجنس
طلب لتسجيل العلامة التجارية: NEO LUPUS
المودعة بالرقم:- 318427 بتاريخ: 2019/10/07
بيانات الاولية:
باسم:- ديوسا ش.م
وعنوانه:- 11 شارع (فاسيل ابريلوف)، مدينة صوفيا، 1504، بلغاريا
صورة العلامة:

NEO LUPUS 1901

وذلك لتمييز السلع أو الخدمات بالفئة: 5
مكملات غذائية معدنية؛ أطعمة حمية للاستخدام في التغذية السريرية؛ طعام من أجل الحمية المقيدة طبيا؛ أطعمة حمية مهيأة للاستخدام البيطري؛ أطعمة حمية مهيأة من أجل الاستخدامات الطبية؛ أطعمة مجففة بالتجميد مهيأة من أجل الأغراض الطبية؛ أطعمة متجانسة مهيأة من أجل الأغراض الطبية؛ مواد مضافة طبية من أجل أطعمة الحيوانات؛ مكملات غذائية لعلف الماشية؛ مواد غذائية زلالية للأغراض الطبية؛ مواد مضافة غذائية إلى أطعمة الحيوانات. للأغراض الطبية؛ مستحضرات لاستخدامها بوصفها مواد مضافة إلى الأطعمة للاستهلاك البشري [إدوانية]؛ مواد مضافة غذائية طبية للاستخدام البيطري؛ مكملات غذائية من أجل الحيوانات الأليفة؛ فيتامينات ومكملات معدنية من أجل الحيوانات الأليفة؛ مكملات غذائية من أجل الاستخدام البيطري؛ علف تكميلي؛ مكملات بروتينية من أجل الحيوانات؛ مكملات حمية غذائية ومستحضرات حمية غذائية؛ مستحضرات ومنتجات صحية؛ مستحضرات ومنتجات لمكافحة الآفات؛ مستحضرات صيدلانية وعلاجات طبية؛ مستحضرات بيطرية؛ لقاحات للماشية؛ مطهرات للاستخدام البيطري؛ أدوية للأغراض البيطرية؛ مزارع للاستخدام البيطري؛ شحوم للأغراض البيطرية؛ مستحضرات وقاية بيطرية؛ إنزيمات من أجل الأغراض البيطرية؛ مستحضرات مرطبة للأغراض البيطرية؛ أحماض أمينية للأغراض البيطرية؛ مستحضرات صيدلانية للاستخدام البيطري؛ مستحضرات كيميائية للأغراض البيطرية؛ مواد حمية غذائية مهيأة من أجل الاستخدام البيطري؛ مستحضرات صحية للاستخدام البيطري؛ منتجات مضادة للعدوى للاستخدام البيطري؛ مكملات أعلاف للاستخدام البيطري؛ مكملات أعلاف للأغراض البيطرية؛ خميرة للأغراض الطبية أو البيطرية أو الصيدلانية؛ فيتامينات للحيوانات؛ م

الفجر

دولة الإمارات العربية المتحدة
وزارة الاقتصاد
إدارة العلامات التجارية

الأربعاء ٢٩ يناير ٢٠٢٠ العدد ١٢٨٤٤

نموذج إعلان النشرعن التجديد

تعلن إدارة العلامات التجارية عن تقدم وكيل التسجيل / المالك :
ديلوس ليفينج ، ال ال سي

بنشر طلب تجديد مدة الحماية للعلامة التجارية التالية :

المودعة بالرقم : 135084

بإسم : ديلوس ليفينج ، ال ال سي

وعنوانة : ، 22 ليتل ويست الشارع الثاني عشر ، الطابق الرابع ، نيويورك ، نيويورك 10014

صورة العلامة :
Wellness Home

والمسجلة تحت الرقم : 106960

بتاريخ : 2010/08/17

وستظل الحماية نافذة المفعول لمدة عشر

سنوات أخرى اعتباراً من تاريخ الإيداع في : 2009/10/22

وحتى تاريخ انتهاء الحماية في : 2019/10/22

الفجر

دولة الإمارات العربية المتحدة
وزارة الاقتصاد
إدارة العلامات التجارية

الأربعاء ٢٩ يناير ٢٠٢٠ العدد ١٢٨٤٤

نموذج إعلان النشرعن التجديد

تعلن إدارة العلامات التجارية عن تقدم وكيل التسجيل / المالك :
ش. إم تي إن جروب مانجمنت سيرفيسز (بروبريتاري) ليمتد

بنشر طلب تجديد مدة الحماية للعلامة التجارية التالية :

المودعة بالرقم : 134438

بإسم : ش. إم تي إن جروب مانجمنت سيرفيسز (بروبريتاري) ليمتد

وعنوانة : ، 216 14 افينيو، فيرلاند، رودبورت، خاتينج، جنوب إفريقيا

صورة العلامة :
MTN PLAY

والمسجلة تحت الرقم : 106512

بتاريخ : 2010/08/01

وستظل الحماية نافذة المفعول لمدة عشر

سنوات أخرى اعتباراً من تاريخ الإيداع في : 2009/10/07

وحتى تاريخ انتهاء الحماية في : 2019/10/07

الفجر

دولة الإمارات العربية المتحدة
وزارة الاقتصاد
إدارة العلامات التجارية

الأربعاء ٢٩ يناير ٢٠٢٠ العدد ١٢٨٤٤

نموذج إعلان النشرعن التجديد

تعلن إدارة العلامات التجارية عن تقدم وكيل التسجيل / المالك :
ش. إم تي إن جروب مانجمنت سيرفيسز (بروبريتاري) ليمتد

بنشر طلب تجديد مدة الحماية للعلامة التجارية التالية :

المودعة بالرقم : 134437

بإسم : ش. إم تي إن جروب مانجمنت سيرفيسز (بروبريتاري) ليمتد

وعنوانة : ، 216 14 افينيو، فيرلاند، رودبورت، خاتينج، جنوب إفريقيا

صورة العلامة :
MTN PLAY

والمسجلة تحت الرقم : 106511

بتاريخ : 2010/08/01

وستظل الحماية نافذة المفعول لمدة عشر

سنوات أخرى اعتباراً من تاريخ الإيداع في : 2009/10/07

وحتى تاريخ انتهاء الحماية في : 2019/10/07

الفجر

دولة الإمارات العربية المتحدة
وزارة الاقتصاد
إدارة العلامات التجارية

الأربعاء ٢٩ يناير ٢٠٢٠ العدد ١٢٨٤٤

نموذج إعلان النشرعن التجديد

تعلن إدارة العلامات التجارية عن تقدم وكيل التسجيل / المالك :
ش. إم تي إن جروب مانجمنت سيرفيسز (بروبريتاري) ليمتد

بنشر طلب تجديد مدة الحماية للعلامة التجارية التالية :

المودعة بالرقم : 134436

بإسم : ش. إم تي إن جروب مانجمنت سيرفيسز (بروبريتاري) ليمتد

وعنوانة : ، 216 14 افينيو، فيرلاند، رودبورت، خاتينج، جنوب إفريقيا

صورة العلامة :
MTN PLAY

والمسجلة تحت الرقم : 134436

بتاريخ : 2012/05/09

وستظل الحماية نافذة المفعول لمدة عشر

سنوات أخرى اعتباراً من تاريخ الإيداع في : 2009/10/07

وحتى تاريخ انتهاء الحماية في : 2019/10/07

الفجر

دولة الإمارات العربية المتحدة
وزارة الاقتصاد
إدارة العلامات التجارية

الأربعاء ٢٩ يناير ٢٠٢٠ العدد ١٢٨٤٤

نموذج إعلان النشرعن التجديد

تعلن إدارة العلامات التجارية عن تقدم وكيل التسجيل / المالك :
ش. سامياتج كوربوريشن

بنشر طلب تجديد مدة الحماية للعلامة التجارية التالية :

صورة العلامة :
TRIREX

المودعة بالرقم : 137364

بإسم : ش. سامياتج كوربوريشن

وعنوانة : ، 263 يونجي - دونغ ، شونجنو - جو ، سيؤول ، كوريا.

والمسجلة تحت الرقم : 107179

بتاريخ : 2010/08/23

وستظل الحماية نافذة المفعول لمدة عشر

سنوات أخرى اعتباراً من تاريخ الإيداع في : 2009/12/24

وحتى تاريخ انتهاء الحماية في : 2019/12/24

الفجر

دولة الإمارات العربية المتحدة
وزارة الاقتصاد
إدارة العلامات التجارية

الأربعاء ٢٩ يناير ٢٠٢٠ العدد ١٢٨٤٤

نموذج إعلان النشرعن التجديد

تعلن إدارة العلامات التجارية عن تقدم وكيل التسجيل / المالك :
ش.تشيرش اند ديوايت (استراليا) بي تي واي . ليميتد

بنشر طلب تجديد مدة الحماية للعلامة التجارية التالية :

المودعة بالرقم : 136994

بإسم : ش.تشيرش اند ديوايت (استراليا) بي تي واي . ليميتد

وعنوانة : ، يونيت 1 ، أولد بيتوتر رود ، بروكفالي ، نيو ساوث ويلز 2100 ، استراليا.

صورة العلامة :
CURASH

والمسجلة تحت الرقم : 136994

بتاريخ : 2012/05/06

وستظل الحماية نافذة المفعول لمدة عشر

سنوات أخرى اعتباراً من تاريخ الإيداع في : 2009/12/16

وحتى تاريخ انتهاء الحماية في : 2019/12/16

الفجر

دولة الإمارات العربية المتحدة
وزارة الاقتصاد
إدارة العلامات التجارية

الأربعاء ٢٩ يناير ٢٠٢٠ العدد ١٢٨٤٤

نموذج إعلان النشرعن التجديد

تعلن إدارة العلامات التجارية عن تقدم وكيل التسجيل / المالك :
ش. تشيرش اند ديوايت (استراليا) بي تي واي ليميتد

بنشر طلب تجديد مدة الحماية للعلامة التجارية التالية :

المودعة بالرقم : 136993

بإسم : ش. تشيرش اند ديوايت (استراليا) بي تي واي ليميتد

وعنوانة : ، يونيت 1 ، أولد بيتوتر رود ، بروكفالي ، نيو ساوث ويلز 2100 ، استراليا

صورة العلامة :
CURASH

والمسجلة تحت الرقم : 107149

بتاريخ : 2010/08/23

وستظل الحماية نافذة المفعول لمدة عشر

سنوات أخرى اعتباراً من تاريخ الإيداع في : 2009/12/16

وحتى تاريخ انتهاء الحماية في : 2019/12/16

الفجر

دولة الإمارات العربية المتحدة
وزارة الاقتصاد
إدارة العلامات التجارية

الأربعاء ٢٩ يناير ٢٠٢٠ العدد ١٢٨٤٤

نموذج إعلان النشرعن التجديد

تعلن إدارة العلامات التجارية عن تقدم وكيل التسجيل / المالك :
ش. ليهيت لاب ، انك

بنشر طلب تجديد مدة الحماية للعلامة التجارية التالية :

صورة العلامة :
Avanti

المودعة بالرقم : 136973

بإسم : ش. ليهيت لاب ، انك

وعنوانة : ، 22-1 ، نونيناشي 1- تشومي ، تشيو – كو ، اوساكا- شي ، اوساكا 8526-540 ، اليابان

والمسجلة تحت الرقم : 107146

بتاريخ : 2010/08/23

وستظل الحماية نافذة المفعول لمدة عشر

سنوات أخرى اعتباراً من تاريخ الإيداع في : 2009/12/16

وحتى تاريخ انتهاء الحماية في : 2019/12/16

الفجر

دولة الإمارات العربية المتحدة
وزارة الاقتصاد
إدارة العلامات التجارية

الأربعاء ٢٩ يناير ٢٠٢٠ العدد ١٢٨٤٤

نموذج إعلان النشرعن التجديد

تعلن إدارة العلامات التجارية عن تقدم وكيل التسجيل / المالك :
ش. الكيم لابور اتوريز ليميتد

بنشر طلب تجديد مدة الحماية للعلامة التجارية التالية :

صورة العلامة :
ALEVO

المودعة بالرقم : 137678

بإسم : ش. الكيم لابور اتوريز ليميتد

وعنوانة : ، الكيم هاوس سيناباتي بابات مارج ، لوور باريل . ، مومباي – 013 400 ، الهند

والمسجلة تحت الرقم : 107194

بتاريخ : 2010/08/23

وستظل الحماية نافذة المفعول لمدة عشر

سنوات أخرى اعتباراً من تاريخ الإيداع في : 2009/12/31

وحتى تاريخ انتهاء الحماية في : 2019/12/31

الفجر

دولة الإمارات العربية المتحدة
وزارة الاقتصاد
إدارة العلامات التجارية

الأربعاء ٢٩ يناير ٢٠٢٠ العدد ١٢٨٤٤

نموذج إعلان النشرعن التجديد

تعلن إدارة العلامات التجارية عن تقدم وكيل التسجيل / المالك :
ش. الكيم لابور اتوريز ليميتد

بنشر طلب تجديد مدة الحماية للعلامة التجارية التالية :

صورة العلامة :
GABATA

المودعة بالرقم : 137674

بإسم : ش. الكيم لابور اتوريز ليميتد

وعنوانة : ، الكيم هاوس سيناباتي بابات مارج ، لوور باريل . ، مومباي – 013 400 ، الهند

والمسجلة تحت الرقم : 137674

بتاريخ : 2019/11/26

وستظل الحماية نافذة المفعول لمدة عشر

سنوات أخرى اعتباراً من تاريخ الإيداع في : 2009/12/31

وحتى تاريخ انتهاء الحماية في : 2019/12/31

الفجر

دولة الإمارات العربية المتحدة
وزارة الاقتصاد
إدارة العلامات التجارية

الأربعاء ٢٩ يناير ٢٠٢٠ العدد ١٢٨٤٤

نموذج إعلان النشرعن التجديد

تعلن إدارة العلامات التجارية عن تقدم وكيل التسجيل / المالك :
ش. الكيم لابور اتوريز ليميتد

بنشر طلب تجديد مدة الحماية للعلامة التجارية التالية :

المودعة بالرقم : 137673

صورة العلامة :
NOPLAQ

بإسم : ش. الكيم لابور اتوريز ليميتد

وعنوانة : ، الكيم هاوس سيناباتي بابات مارج ، لوور باريل ، مومباي – 013 400 ، الهند

والمسجلة تحت الرقم : 137673

بتاريخ : 2019/11/26

وستظل الحماية نافذة المفعول لمدة عشر

سنوات أخرى اعتباراً من تاريخ الإيداع في : 2009/12/31

وحتى تاريخ انتهاء الحماية في : 2019/12/31

الفجر

دولة الإمارات العربية المتحدة
وزارة الاقتصاد
إدارة العلامات التجارية

الأربعاء ٢٩ يناير ٢٠٢٠ العدد ١٢٨٤٤

نموذج إعلان النشرعن التجديد

تعلن إدارة العلامات التجارية عن تقدم وكيل التسجيل / المالك :
ش. الكيم لابور اتوريز ليميتد

بنشر طلب تجديد مدة الحماية للعلامة التجارية التالية :

المودعة بالرقم : 137672

صورة العلامة :
TAZID

بإسم : ش. الكيم لابور اتوريز ليميتد

وعنوانة : ، الكيم هاوس سيناباتي بابات مارج ، لوور باريل . ، مومباي – 013 400 ، الهند

والمسجلة تحت الرقم : 137672

بتاريخ : 2019/11/26

وستظل الحماية نافذة المفعول لمدة عشر

سنوات أخرى اعتباراً من تاريخ الإيداع في : 2009/12/31

وحتى تاريخ انتهاء الحماية في : 2019/12/31

الفجر

دولة الإمارات العربية المتحدة
وزارة الاقتصاد
إدارة العلامات التجارية

الأربعاء ٢٩ يناير ٢٠٢٠ العدد ١٢٨٤٤

نموذج إعلان النشرعن التجديد

تعلن إدارة العلامات التجارية عن تقدم وكيل التسجيل / المالك :
ش. الكيم لابور اتوريز ليميتد

بنشر طلب تجديد مدة الحماية للعلامة التجارية التالية :

صورة العلامة :
PAN IV

المودعة بالرقم : 137683

بإسم : ش. الكيم لابور اتوريز ليميتد

وعنوانة : ، الكيم هاوس سيناباتي بابات مارج ، لوور باريل . ، مومباي – 013 400 ، الهند

والمسجلة تحت الرقم : 107198

بتاريخ : 2010/08/23

وستظل الحماية نافذة المفعول لمدة عشر

سنوات أخرى اعتباراً من تاريخ الإيداع في : 2009/12/31

وحتى تاريخ انتهاء الحماية في : 2019/12/31

الفجر

دولة الإمارات العربية المتحدة
وزارة الاقتصاد
إدارة العلامات التجارية

الأربعاء ٢٩ يناير ٢٠٢٠ العدد ١٢٨٤٤

نموذج إعلان النشرعن التجديد

تعلن إدارة العلامات التجارية عن تقدم وكيل التسجيل / المالك :
ش. الكيم لابور اتوريز ليميتد

بنشر طلب تجديد مدة الحماية للعلامة التجارية التالية :

صورة العلامة :
ONDEM

المودعة بالرقم : 137682

بإسم : ش. الكيم لابور اتوريز ليميتد

وعنوانة : ، الكيم هاوس سيناباتي بابات مارج ، لوور باريل . ، مومباي – 013 400 ، الهند

والمسجلة تحت الرقم : 107197

بتاريخ : 2010/08/23

وستظل الحماية نافذة المفعول لمدة عشر

سنوات أخرى اعتباراً من تاريخ الإيداع في : 2009/12/31

وحتى تاريخ انتهاء الحماية في : 2019/12/31

الفجر

دولة الإمارات العربية المتحدة
وزارة الاقتصاد
إدارة العلامات التجارية

الأربعاء ٢٩ يناير ٢٠٢٠ العدد ١٢٨٤٤

نموذج إعلان النشرعن التجديد

تعلن إدارة العلامات التجارية عن تقدم وكيل التسجيل / المالك :
ش. الكيم لابور اتوريز ليميتد

بنشر طلب تجديد مدة الحماية للعلامة التجارية التالية :

صورة العلامة :
MINOKEM

المودعة بالرقم : 137680

بإسم : ش. الكيم لابور اتوريز ليميتد

وعنوانة : ، الكيم هاوس سيناباتي بابات مارج ، لوور باريل . ، مومباي – 013 400 ، الهند

والمسجلة تحت الرقم : 107196

بتاريخ : 2010/08/23

وستظل الحماية نافذة المفعول لمدة عشر

سنوات أخرى اعتباراً من تاريخ الإيداع في : 2009/12/31

وحتى تاريخ انتهاء الحماية في : 2019/12/31

الفجر

دولة الإمارات العربية المتحدة
وزارة الاقتصاد
إدارة العلامات التجارية

الأربعاء ٢٩ يناير ٢٠٢٠ العدد ١٢٨٤٤

نموذج إعلان النشرعن التجديد

تعلن إدارة العلامات التجارية عن تقدم وكيل التسجيل / المالك :
ش. الكيم لابور اتوريز ليميتد

بنشر طلب تجديد مدة الحماية للعلامة التجارية التالية :

صورة العلامة :
ZAXTER

المودعة بالرقم : 137679

بإسم : ش. الكيم لابور اتوريز ليميتد

وعنوانة : ، الكيم هاوس سيناباتي بابات مارج ، لوور باريل . ، مومباي – 013 400 ، الهند

والمسجلة تحت الرقم : 107195

بتاريخ : 2010/08/23

وستظل الحماية نافذة المفعول لمدة عشر

سنوات أخرى اعتباراً من تاريخ الإيداع في : 2009/12/31

وحتى تاريخ انتهاء الحماية في : 2019/12/31

الفجر

دولة الإمارات العربية المتحدة
وزارة الاقتصاد
إدارة العلامات التجارية

الأربعاء ٢٩ يناير ٢٠٢٠ العدد ١٢٨٤٤

نموذج إعلان النشرعن التجديد

تعلن إدارة العلامات التجارية عن تقدم وكيل التسجيل / المالك :
ش. الكيم لابور اتوريز ليميتد

بنشر طلب تجديد مدة الحماية للعلامة التجارية التالية :

صورة العلامة :
ALKEM

المودعة بالرقم : 137689

بإسم : ش. الكيم لابور اتوريز ليميتد

وعنوانة : ، الكيم هاوس سيناباتي بابات مارج ، لوور باريل . ، مومباي – 013 400 ، الهند

والمسجلة تحت الرقم : 107203

بتاريخ : 2010/08/23

وستظل الحماية نافذة المفعول لمدة عشر

سنوات أخرى اعتباراً من تاريخ الإيداع في : 2009/12/31

وحتى تاريخ انتهاء الحماية في : 2019/12/31

الفجر

دولة الإمارات العربية المتحدة
وزارة الاقتصاد
إدارة العلامات التجارية

الأربعاء ٢٩ يناير ٢٠٢٠ العدد ١٢٨٤٤

نموذج إعلان النشرعن التجديد

تعلن إدارة العلامات التجارية عن تقدم وكيل التسجيل / المالك :
ش. الكيم لابور اتوريز ليميتد

بنشر طلب تجديد مدة الحماية للعلامة التجارية التالية :

صورة العلامة :
ALKAMUNE

المودعة بالرقم : 137687

بإسم : ش. الكيم لابور اتوريز ليميتد

وعنوانة : ، الكيم هاوس سيناباتي بابات مارج ، لوور باريل . ، مومباي – 013 400 ، الهند

والمسجلة تحت الرقم : 107202

بتاريخ : 2010/08/23

وستظل الحماية نافذة المفعول لمدة عشر

سنوات أخرى اعتباراً من تاريخ الإيداع في : 2009/12/31

وحتى تاريخ انتهاء الحماية في : 2019/12/31

الفجر

دولة الإمارات العربية المتحدة
وزارة الاقتصاد
إدارة العلامات التجارية

الأربعاء ٢٩ يناير ٢٠٢٠ العدد ١٢٨٤٤

نموذج إعلان النشرعن التجديد

تعلن إدارة العلامات التجارية عن تقدم وكيل التسجيل / المالك :
ش. الكيم لابور اتوريز ليميتد

بنشر طلب تجديد مدة الحماية للعلامة التجارية التالية :

صورة العلامة :
RAPEED

المودعة بالرقم : 137685

بإسم : ش. الكيم لابور اتوريز ليميتد

وعنوانة : ، الكيم هاوس سيناباتي بابات مارج ، لوور باريل . ، مومباي – 013 400 ، الهند

والمسجلة تحت الرقم : 107200

بتاريخ : 2010/08/23

وستظل الحماية نافذة المفعول لمدة عشر

سنوات أخرى اعتباراً من تاريخ الإيداع في : 2009/12/31

وحتى تاريخ انتهاء الحماية في : 2019/12/31

الفجر

دولة الإمارات العربية المتحدة
وزارة الاقتصاد
إدارة العلامات التجارية

الأربعاء ٢٩ يناير ٢٠٢٠ العدد ١٢٨٤٤

نموذج إعلان النشرعن التجديد

تعلن إدارة العلامات التجارية عن تقدم وكيل التسجيل / المالك :
ش. الكيم لابور اتوريز ليميتد

بنشر طلب تجديد مدة الحماية للعلامة التجارية التالية :

صورة العلامة :
PIPZO

المودعة بالرقم : 137684

بإسم : ش. الكيم لابور اتوريز ليميتد

وعنوانة : ، الكيم هاوس سيناباتي بابات مارج ، لوور باريل . ، مومباي – 013 400 ، الهند

والمسجلة تحت الرقم : 107199

بتاريخ : 2010/08/23

وستظل الحماية نافذة المفعول لمدة عشر

سنوات أخرى اعتباراً من تاريخ الإيداع في : 2009/12/31

وحتى تاريخ انتهاء الحماية في : 2019/12/31

الفجر

دولة الإمارات العربية المتحدة
وزارة الاقتصاد
إدارة العلامات التجارية

الأربعاء ٢٩ يناير ٢٠٢٠ العدد ١٢٨٤٤

نموذج إعلان النشرعن التجديد

تعلن إدارة العلامات التجارية عن تقدم وكيل التسجيل / المالك :
ش. بلاي بوي انتربرايسيس انترناشيونال ، انك

بنشر طلب تجديد مدة الحماية للعلامة التجارية التالية :

المودعة بالرقم : 137780

بإسم : ش. بلاي بوي انتربرايسيس انترناشيونال ، انك

وعنوانة : ، 680 نورث ليك شور درايف، شيكاغو، الينويز 60611. – الولايات المتحدة الأمريكية

صورة العلامة :

والمسجلة تحت الرقم : 135994

PLAYBOY

بتاريخ : 2011/04/13
وستظل الحماية نافذة المفعول لمدة عشر

سنوات أخرى اعتباراً من تاريخ الإيداع في : 2010/01/04

وحتى تاريخ انتهاء الحماية في : 2020/01/04

الفجر

دولة الإمارات العربية المتحدة
وزارة الاقتصاد
إدارة العلامات التجارية

الأربعاء ٢٩ يناير ٢٠٢٠ العدد ١٢٨٤٤

نموذج إعلان النشرعن التجديد

تعلن إدارة العلامات التجارية عن تقدم وكيل التسجيل / المالك :
ش. اي تي سي ليميتد

بنشر طلب تجديد مدة الحماية للعلامة التجارية التالية :

صورة العلامة :

المودعة بالرقم : 137703

PAPERKRAFT

بإسم : ش. اي تي سي ليميتد
وعنوانة : ، فيرجينيا هاوس ، 37 جيه ال نهرو رود ، كلكتا - 700 071 ، ولاية غرب البنغال ، الهند

والمسجلة تحت الرقم : 107207

بتاريخ : 2010/08/23
وستظل الحماية نافذة المفعول لمدة عشر

سنوات أخرى اعتباراً من تاريخ الإيداع في : 2009/12/31

وحتى تاريخ انتهاء الحماية في : 2019/12/31

الفجر

دولة الإمارات العربية المتحدة
وزارة الاقتصاد
إدارة العلامات التجارية

الأربعاء ٢٩ يناير ٢٠٢٠ العدد ١٢٨٤٤

نموذج إعلان النشرعن التجديد

تعلن إدارة العلامات التجارية عن تقدم وكيل التسجيل / المالك :
ش. اي تي سي ليميتد

بنشر طلب تجديد مدة الحماية للعلامة التجارية التالية :

صورة العلامة :

المودعة بالرقم : 137702

CLASSMATE

بإسم : ش. اي تي سي ليميتد
وعنوانة : ، فيرجينيا هاوس ، 37 جيه ال نهرو رود ، كلكتا - 700 071 ، ولاية غرب البنغال ، الهند

والمسجلة تحت الرقم : 107206

بتاريخ : 2010/08/23
وستظل الحماية نافذة المفعول لمدة عشر

سنوات أخرى اعتباراً من تاريخ الإيداع في : 2009/12/31

وحتى تاريخ انتهاء الحماية في : 2019/12/31

الفجر

دولة الإمارات العربية المتحدة
وزارة الاقتصاد
إدارة العلامات التجارية

الأربعاء ٢٩ يناير ٢٠٢٠ العدد ١٢٨٤٤

نموذج إعلان النشرعن التجديد

تعلن إدارة العلامات التجارية عن تقدم وكيل التسجيل / المالك :
ش. الكيم لابور اتوريز ليميتد

بنشر طلب تجديد مدة الحماية للعلامة التجارية التالية :
صورة العلامة :

المودعة بالرقم : 137690

MYCOKEM

بإسم : ش. الكيم لابور اتوريز ليميتد
وعنوانة : ، الكيم هاوس سيناباتي بابات مارج ، لوور باريل . ، مومباي – 400 013 ، الهند

والمسجلة تحت الرقم : 107204

بتاريخ : 2010/08/23
وستظل الحماية نافذة المفعول لمدة عشر

سنوات أخرى اعتباراً من تاريخ الإيداع في : 2009/12/31

وحتى تاريخ انتهاء الحماية في : 2019/12/31

الفجر

دولة الإمارات العربية المتحدة
وزارة الاقتصاد
إدارة العلامات التجارية

الأربعاء ٢٩ يناير ٢٠٢٠ العدد ١٢٨٤٤

نموذج إعلان النشرعن التجديد

تعلن إدارة العلامات التجارية عن تقدم وكيل التسجيل / المالك :
ش. ستيلا لونا سول ليمتد

بنشر طلب تجديد مدة الحماية للعلامة التجارية التالية :
صورة العلامة :

المودعة بالرقم : 138286

STELLA LUNA

بإسم : ش. ستيلا لونا سول ليمتد
وعنوانة : ، سويتس04 - 3003/اف، تاور 2، ذا جيتواي، 25 كانتون رود، تسيمشاتسوي، كاولوون، هونج كونج

والمسجلة تحت الرقم : 135798

بتاريخ : 2011/04/11
وستظل الحماية نافذة المفعول لمدة عشر

سنوات أخرى اعتباراً من تاريخ الإيداع في : 2010/01/20

وحتى تاريخ انتهاء الحماية في : 2020/01/20

الفجر

دولة الإمارات العربية المتحدة
وزارة الاقتصاد
إدارة العلامات التجارية

الأربعاء ٢٩ يناير ٢٠٢٠ العدد ١٢٨٤٤

نموذج إعلان النشرعن التجديد

تعلن إدارة العلامات التجارية عن تقدم وكيل التسجيل / المالك :
ش. ابولو تايرز ايه . جي

بنشر طلب تجديد مدة الحماية للعلامة التجار ية التالية :
صورة العلامة :

المودعة بالرقم : 138057

VREDESTEIN

بإسم : ش. ابولو تايرز ايه . جي
وعنوانة : ، لانديس + جاير – ستراسي 1 ، 6300 زوج ، . سويسرا

والمسجلة تحت الرقم : 133226

بتاريخ : 2011/02/24
وستظل الحماية نافذة المفعول لمدة عشر

سنوات أخرى اعتباراً من تاريخ الإيداع في : 2010/01/14

وحتى تاريخ انتهاء الحماية في : 2020/01/14

الفجر

دولة الإمارات العربية المتحدة
وزارة الاقتصاد
إدارة العلامات التجارية

الأربعاء ٢٩ يناير ٢٠٢٠ العدد ١٢٨٤٤

نموذج إعلان النشرعن التجديد

تعلن إدارة العلامات التجارية عن تقدم وكيل التسجيل / المالك :
ش. ابولو تايرز ايه . جي

بنشر طلب تجديد مدة الحماية للعلامة التجارية التالية :

صورة العلامة :

المودعة بالرقم : 138056

VREDESTEIN

بإسم : ش. ابولو تايرز ايه . جي
وعنوانة : ، لانديس + جاير – ستراسي 1 ، 6300 زوج ، . سويسرا

والمسجلة تحت الرقم : 133225

بتاريخ : 2011/02/24
وستظل الحماية نافذة المفعول لمدة عشر

سنوات أخرى اعتباراً من تاريخ الإيداع في : 2010/01/14

وحتى تاريخ انتهاء الحماية في : 2020/01/14

الفجر

دولة الإمارات العربية المتحدة
وزارة الاقتصاد
إدارة العلامات التجارية

الأربعاء ٢٩ يناير ٢٠٢٠ العدد ١٢٨٤٤

نموذج إعلان النشرعن التجديد

تعلن إدارة العلامات التجارية عن تقدم وكيل التسجيل / المالك :
ش. جينتكس كوربوريشن

بنشر طلب تجديد مدة الحماية للعلامة التجارية التالية :
صورة العلامة :

المودعة بالرقم : 138049

GENTEX

بإسم : ش. جينتكس كوربوريشن
وعنوانة : ، 600 ان . سينتينيال ستريت ، زيلاند ، ميتشجان ، . 49464 الولايات المتحدة الأمريكية

والمسجلة تحت الرقم : 133220

بتاريخ : 2011/02/24
وستظل الحماية نافذة المفعول لمدة عشر

سنوات أخرى اعتباراً من تاريخ الإيداع في : 2010/01/14

وحتى تاريخ انتهاء الحماية في : 2020/01/14

الفجر

دولة الإمارات العربية المتحدة
وزارة الاقتصاد
إدارة العلامات التجارية

الأربعاء ٢٩ يناير ٢٠٢٠ العدد ١٢٨٤٤

نموذج إعلان النشرعن التجديد

تعلن إدارة العلامات التجارية عن تقدم وكيل التسجيل / المالك :
ش. بي بي جي اندستريز اوهايو , انك

بنشر طلب تجديد مدة الحماية للعلامة التجارية التالية :
صورة العلامة :

المودعة بالرقم : 139346

INNOVEL

بإسم : ش. بي بي جي اندستريز اوهايو , انك
وعنوانة : ، 3800 ويست الشارع 143 ، كليفيلاند ، ولاية أوهايو . 44111 ، الولايات المتحدة الأمريكية

والمسجلة تحت الرقم : 130784

بتاريخ : 2011/02/01
وستظل الحماية نافذة المفعول لمدة عشر

سنوات أخرى اعتباراً من تاريخ الإيداع في : 2010/02/21

وحتى تاريخ انتهاء الحماية في : 2020/02/21

الفجر

دولة الإمارات العربية المتحدة
وزارة الاقتصاد
إدارة العلامات التجارية

الأربعاء ٢٩ يناير ٢٠٢٠ العدد ١٢٨٤٤

نموذج إعلان النشرعن التجديد

تعلن إدارة العلامات التجارية عن تقدم وكيل التسجيل / المالك :
ش. سي سي ال ليبل، انك

بنشر طلب تجديد مدة الحماية للعلامة التجارية التالية :

المودعة بالرقم : 139159

بإسم : ش. سي سي ال ليبل، انك
وعنوانة : ، 161 ورسيستير رود، فرامينجهام، ماساشوسيتس 01701،

صورة العلامة :

والمسجلة تحت الرقم : 158224

AVERY

بتاريخ : 2011/10/26
وستظل الحماية نافذة المفعول لمدة عشر

سنوات أخرى اعتباراً من تاريخ الإيداع في : 2010/02/15

وحتى تاريخ انتهاء الحماية في : 2020/02/15

الفجر

دولة الإمارات العربية المتحدة
وزارة الاقتصاد
إدارة العلامات التجارية

الأربعاء ٢٩ يناير ٢٠٢٠ العدد ١٢٨٤٤

نموذج إعلان النشرعن التجديد

تعلن إدارة العلامات التجارية عن تقدم وكيل التسجيل / المالك :
ايجينت بروفوكاتور اي بي ليميتد

بنشر طلب تجديد مدة الحماية للعلامة التجارية التالية :

المودعة بالرقم : 138476

بإسم : ايجينت بروفوكاتور اي بي ليميتد
وعنوانة : ، 55 لودون رود ، اس تي جونز وود ، لندن ، ان دبليو 8 0 دي ال ، المملكة المتحدة

صورة العلامة :

والمسجلة تحت الرقم : 135215

AGENT PROVOCATEUR

بتاريخ : 2011/04/04
وستظل الحماية نافذة المفعول لمدة عشر

سنوات أخرى اعتباراً من تاريخ الإيداع في : 2010/01/26

وحتى تاريخ انتهاء الحماية في : 2020/01/26

الفجر

دولة الإمارات العربية المتحدة
وزارة الاقتصاد
إدارة العلامات التجارية

الأربعاء ٢٩ يناير ٢٠٢٠ العدد ١٢٨٤٤

نموذج إعلان النشرعن التجديد

تعلن إدارة العلامات التجارية عن تقدم وكيل التسجيل / المالك :
ش. كيا موتورز كوربوريشن

بنشر طلب تجديد مدة الحماية للعلامة التجارية التالية :

المودعة بالرقم : 138473

بإسم : ش. كيا موتورز كوربوريشن
وعنوانة : ، 231 يانقجاي - دونق ، سيوشو - كو ، سيؤول 938- 137. ، جمهورية كوريا

صورة العلامة :

والمسجلة تحت الرقم : 134760

"Family-like Care"

بتاريخ : 2011/03/22
وستظل الحماية نافذة المفعول لمدة عشر

سنوات أخرى اعتباراً من تاريخ الإيداع في : 2010/01/26

وحتى تاريخ انتهاء الحماية في : 2020/01/26

الفجر

دولة الإمارات العربية المتحدة
وزارة الاقتصاد
إدارة العلامات التجارية

الأربعاء ٢٩ يناير ٢٠٢٠ العدد ١٢٨٤٤

نموذج إعلان النشرعن التجديد

تعلن إدارة العلامات التجارية عن تقدم وكيل التسجيل / المالك :
ش. يونيستروت انترناشيونال كورب

بنشر طلب تجديد مدة الحماية للعلامة التجارية التالية :

المودعة بالرقم : 34141

بإسم : ش. يونيستروت انترناشيونال كورب
وعنوانة : ، 4205 اليزابيث ستريت واين ، ميتشغان 48184 الولايات المتحدة الأمريكية

صورة العلامة :

والمسجلة تحت الرقم : 26097

UNISTRUT

بتاريخ : 2000/10/15
وستظل الحماية نافذة المفعول لمدة عشر

سنوات أخرى اعتباراً من تاريخ الإيداع في : 1999/12/13

وحتى تاريخ انتهاء الحماية في : 2019/12/13

الفجر

دولة الإمارات العربية المتحدة
وزارة الاقتصاد
إدارة العلامات التجارية

الأربعاء ٢٩ يناير ٢٠٢٠ العدد ١٢٨٤٤

نموذج إعلان النشرعن التجديد

تعلن إدارة العلامات التجارية عن تقدم وكيل التسجيل / المالك :
السيدة / ناتاليا بويج لا كالي

بنشر طلب تجديد مدة الحماية للعلامة التجارية التالية :

المودعة بالرقم : 142679

بإسم : السيدة / ناتاليا بويج لا كالي
وعنوانة : ، البيرتو الكوسير 30 باجو ، 28036 مدريد، . اسبانيا

صورة العلامة :

والمسجلة تحت الرقم : 135267

بتاريخ : 2011/04/04
وستظل الحماية نافذة المفعول لمدة عشر

سنوات أخرى اعتباراً من تاريخ الإيداع في : 2010/05/19

وحتى تاريخ انتهاء الحماية في : 2020/05/19

الفجر

دولة الإمارات العربية المتحدة
وزارة الاقتصاد
إدارة العلامات التجارية

الأربعاء ٢٩ يناير ٢٠٢٠ العدد ١٢٨٤٤

نموذج إعلان النشرعن التجديد

تعلن إدارة العلامات التجارية عن تقدم وكيل التسجيل / المالك :
ش. كيا موتورز كوربوريشن

بنشر طلب تجديد مدة الحماية للعلامة التجارية التالية :
صورة العلامة :

المودعة بالرقم : 141227

KIA UVO

بإسم : ش. كيا موتورز كوربوريشن
وعنوانة : ، 231 يانقجاي - دونق ، سيوشو - كو ، سيؤول 938- 137. ، جمهورية كوريا

والمسجلة تحت الرقم : 141227

بتاريخ : 2012/06/24
وستظل الحماية نافذة المفعول لمدة عشر

سنوات أخرى اعتباراً من تاريخ الإيداع في : 2010/04/13

وحتى تاريخ انتهاء الحماية في : 2020/04/13

الفجر

دولة الإمارات العربية المتحدة
وزارة الاقتصاد
إدارة العلامات التجارية

الأربعاء ٢٩ يناير ٢٠٢٠ العدد ١٢٨٤٤

نموذج إعلان النشرعن التجديد

تعلن إدارة العلامات التجارية عن تقدم وكيل التسجيل / المالك :
ش. ستيلا لونا سول ليمتد

بنشر طلب تجديد مدة الحماية للعلامة التجارية التالية :

المودعة بالرقم : 140514

بإسم : ش. ستيلا لونا سول ليمتد
وعنوانة : ، سويتس 04-3003 ، 30/اف ، تاور 2 ، ذا جيتواي ، 25 كانتون رود ، تسيمشاتسوي ، كولون ، هونغ كونغ

صورة العلامة :

والمسجلة تحت الرقم : 134785

بتاريخ : 2011/03/22
وستظل الحماية نافذة المفعول لمدة عشر

سنوات أخرى اعتباراً من تاريخ الإيداع في : 2010/03/25

وحتى تاريخ انتهاء الحماية في : 2020/03/25

الفجر

دولة الإمارات العربية المتحدة
وزارة الاقتصاد
إدارة العلامات التجارية

الأربعاء ٢٩ يناير ٢٠٢٠ العدد ١٢٨٤٤

نموذج إعلان النشرعن التجديد

تعلن إدارة العلامات التجارية عن تقدم وكيل التسجيل / المالك :
ش. فيلمورين

بنشر طلب تجديد مدة الحماية للعلامة التجارية التالية :

المودعة بالرقم : 34713

بإسم : ش. فيلمورين
وعنوانة : ، روت دوت مانوار - لا قارين 49250 لا مينيتر - فرنسا

صورة العلامة :

والمسجلة تحت الرقم : 27234

بتاريخ : 2001/01/30
وستظل الحماية نافذة المفعول لمدة عشر

سنوات أخرى اعتباراً من تاريخ الإيداع في : 2000/02/01

وحتى تاريخ انتهاء الحماية في : 2020/02/01

الفجر

دولة الإمارات العربية المتحدة
وزارة الاقتصاد
إدارة العلامات التجارية

الأربعاء ٢٩ يناير ٢٠٢٠ العدد ١٢٨٤٤

نموذج إعلان النشرعن التجديد

تعلن إدارة العلامات التجارية عن تقدم وكيل التسجيل / المالك :
ش. سلمبر لاند بي ال سي

بنشر طلب تجديد مدة الحماية للعلامة التجارية التالية :

المودعة بالرقم : 34316

صورة العلامة :

POSTURE SPRINGING

بإسم : ش. سلمبر لاند بي ال سي
وعنوانة : ، سالمون فيلدز رويتون اولدهام او ال 2 6 اس بي انجلترا

والمسجلة تحت الرقم : 27289

بتاريخ : 2001/02/03
وستظل الحماية نافذة المفعول لمدة عشر

سنوات أخرى اعتباراً من تاريخ الإيداع في : 1999/12/28

وحتى تاريخ انتهاء الحماية في : 2019/12/28

الفجر

دولة الإمارات العربية المتحدة
وزارة الاقتصاد
إدارة العلامات التجارية

الأربعاء ٢٩ يناير ٢٠٢٠ العدد ١٢٨٤٤

نموذج إعلان النشرعن التجديد

تعلن إدارة العلامات التجارية عن تقدم وكيل التسجيل / المالك :
ش. سلمبر لاند بي ال سي

بنشر طلب تجديد مدة الحماية للعلامة التجارية التالية :
صورة العلامة :

المودعة بالرقم : 34314

SLUMBERLAND

بإسم : ش. سلمبر لاند بي ال سي
وعنوانة : ، سالمون فيلدز رويتون اولدهام او ال 2 6 اس بي انجلترا

والمسجلة تحت الرقم : 27975

بتاريخ : 2001/07/21
وستظل الحماية نافذة المفعول لمدة عشر

سنوات أخرى اعتباراً من تاريخ الإيداع في : 1999/12/28

وحتى تاريخ انتهاء الحماية في : 2019/12/28

الفجر

دولة الإمارات العربية المتحدة
وزارة الاقتصاد
إدارة العلامات التجارية

الأربعاء ٢٩ يناير ٢٠٢٠ العدد ١٢٨٤٤

نموذج إعلان النشرعن التجديد

تعلن إدارة العلامات التجارية عن تقدم وكيل التسجيل / المالك :
ش. ادفانس ماقازين ببليشرز , انك

بنشر طلب تجديد مدة الحماية للعلامة التجارية التالية :

المودعة بالرقم : 34197

بإسم : ش. ادفانس ماقازين ببليشرز , انك
وعنوانة : ، فور تايمز سكوير ، نيويورك ، نيويورك ، 10036

صورة العلامة :

والمسجلة تحت الرقم : 35629

VOGUE

بتاريخ : 2003/01/11
وستظل الحماية نافذة المفعول لمدة عشر

سنوات أخرى اعتباراً من تاريخ الإيداع في : 1999/12/15

وحتى تاريخ انتهاء الحماية في : 2019/12/15

دولة الإمارات العربية المتحدة
وزارة الاقتصاد
إدارة العلامات التجارية

الأربعاء ٢٩ يناير ٢٠٢٠ العدد ١٢٨٤٤

نموذج إعلان النشر

تعلن إدارة العلامات التجارية عن تقدم وكيل التسجيل / المالك :
ادمارك للملكية الفكرية
طلب لتسجيل بيانات العلامة التجارية : KLOZE

المودعة بالرقم : 321042 بتاريخ : 2019/11/21
بيانات الأولوية :
بإسم : ش. فيني كوزميتيكس برايفت ليمتد .
الموطن : الطابق الاول ، جاتك هاوس ، 2
صنريس بارك اوب ، هيمالايا مول ، دريف ان رود ، بوداكديف ، احمد اباد – 054 380 ،
غوجارات ستيت ، الهند.
وذلك لتمييز السلع أو الخدمات الواقعة بالفئة : 3
مستحضرات تبييض الأقمشة ومواد أخرى تستعمل في غسل وكي الملابس، مستحضرات تنظيف وصقل وجلي وكشط، صابون، عطور وزيوت عطرية، مستحضرات تجميل، غسول (لوشن) للشعر، منظفات أسنان.

صورة العلامة :
KLOZE

وصف العلامة : عبارة عن الكلمة اللاتينية "KLOZE" كتبت باللون الاسود كما هو موضح بالشكل المرفق

الاشتراطات :
فعلى من لديه إعتراض علي
ذلك أن يتقدم به مكتوبا لإدارة
العلامات التجارية في وزارة
الإقتصاد أو إرساله بالبريد
المسجل ، وذلك خلال 30يوما
من تاريخ إصدار هذا الإعلان

دولة الإمارات العربية المتحدة
وزارة الاقتصاد
إدارة العلامات التجارية

الأربعاء ٢٩ يناير ٢٠٢٠ العدد ١٢٨٤٤

نموذج إعلان النشر

تعلن إدارة العلامات التجارية عن تقدم وكيل التسجيل / المالك :
ادمارك للملكية الفكرية
طلب لتسجيل بيانات العلامة التجارية : GOGO

المودعة بالرقم : 321041 بتاريخ : 2019/11/21
بيانات الأولوية :
بإسم : ش. فيني كوزميتيكس برايفت ليمتد .
الموطن : الطابق الاول ، جاتك هاوس ، 2
صنريس بارك اوب ، هيمالايا مول ، دريف ان رود ، بوداكديف ، احمد اباد – 054 380 ،
غوجارات ستيت ، الهند.
وذلك لتمييز السلع أو الخدمات الواقعة بالفئة : 8
عدد وأدوات يدوية تدار باليد، أدوات قطع (الشوك والسكاكين والملاعق) ، أسلحة بيضاء، ادوات حلاقة.

صورة العلامة :
GOGO

وصف العلامة : عبارة عن الكلمة اللاتينية "GOGO" كتبت باللون الاسود كما هو موضح بالشكل المرفق

الاشتراطات :
فعلى من لديه إعتراض علي
ذلك أن يتقدم به مكتوبا لإدارة
العلامات التجارية في وزارة
الإقتصاد أو إرساله بالبريد
المسجل ، وذلك خلال 30يوما
من تاريخ إصدار هذا الإعلان

دولة الإمارات العربية المتحدة
وزارة الاقتصاد
إدارة العلامات التجارية

الأربعاء ٢٩ يناير ٢٠٢٠ العدد ١٢٨٤٤

نموذج إعلان النشر

تعلن إدارة العلامات التجارية عن تقدم وكيل التسجيل / المالك :
ادمارك للملكية الفكرية
طلب لتسجيل بيانات العلامة التجارية : GOGO

المودعة بالرقم : 321039 بتاريخ : 2019/11/21
بيانات الأولوية :
بإسم : ش. فيني كوزميتيكس برايفت ليمتد .
الموطن : الطابق الاول ، جاتك هاوس ، 2
صنريس بارك اوب ، هيمالايا مول ، دريف ان رود ، بوداكديف ، احمد اباد – 054 380 ،
غوجارات ستيت ، الهند.
وذلك لتمييز السلع أو الخدمات الواقعة بالفئة : 3
مستحضرات تبييض الأقمشة ومواد أخرى تستعمل في غسل وكي الملابس، مستحضرات تنظيف وصقل وجلي وكشط، صابون، عطور وزيوت عطرية، مستحضرات تجميل، غسول (لوشن) للشعر، منظفات أسنان.

صورة العلامة :
GOGO

وصف العلامة : عبارة عن الكلمة اللاتينية "GOGO" كتبت باللون الاسود كما هو موضح بالشكل المرفق

الاشتراطات :
فعلى من لديه إعتراض علي
ذلك أن يتقدم به مكتوبا لإدارة
العلامات التجارية في وزارة
الإقتصاد أو إرساله بالبريد
المسجل ، وذلك خلال 30يوما
من تاريخ إصدار هذا الإعلان

دولة الإمارات العربية المتحدة
وزارة الاقتصاد
إدارة العلامات التجارية

الأربعاء ٢٩ يناير ٢٠٢٠ العدد ١٢٨٤٤

نموذج إعلان النشرعن التجديد

تعلن إدارة العلامات التجارية عن تقدم وكيل التسجيل / المالك :

افينتس فارما اس ايه
وعنوانة : ٢٠ ، افنيو ريموند ارون ، ٩٢١٦٠ انتوني ، فرنسا
والمسجلة تحت الرقم : ٣٩٢٣٠
بتاريخ : ٢٠٠٣/٥/٥

صورة العلامة :
MULTAQ

بنشر طلب تجديد مدة الحماية للعلامة التجارية التالية :

المودعة بالرقم : ٤٨٢٦٢

افينتس فارما اس ايه

وستظل الحماية نافذة المفعول لمدة عشر

سنوات اخرى اعتباراً من تاريخ الايداع في : ٢٠٠٢/٦/٢٦

وحتى تاريخ انتهاء الحماية في : ٢٠١٢/٦/٢٦

دولة الإمارات العربية المتحدة
وزارة الاقتصاد
إدارة العلامات التجارية

الأربعاء ٢٩ يناير ٢٠٢٠ العدد ١٢٨٤٤

نموذج إعلان النشر

تعلن إدارة العلامات التجارية عن تقدم وكيل التسجيل / المالك :
ادمارك للملكية الفكرية
طلب لتسجيل بيانات العلامة التجارية : ν ذا فالي

المودعة بالرقم : 321578 بتاريخ : 2019/12/02
بيانات الأولوية :
بإسم : ش. اعصار جاردنز ذ.م.م
الموطن : ص.ب 9440 دبي – الامارات العربية المتحدة
وذلك لتمييز السلع أو الخدمات الواقعة بالفئة : 37
هندسة الانشاءات وبناء الاملاك, اقامة الابنية, المنازل والشقق, خدمات تأجير أجهزة أو مواد الانشاءت, خدمات الديكور, خدمات تغيير وتجديد المنازل والبنايات التجارية والاستشارات الهندسية المدنية, إقامة وصيانة وتصليح البنايات, المنازل, الشقق, المصاعد, أجهزة التدفئة, أجهزة التبريد بالهواء, تمديدات الاسلاك الكهربائية, أجهزة الاضاءة, أجهزة التجميد, انذارات الحريق, انذارات الدخان, الطرق, الارصفة, الجسور , خطوط الانابيب وخطوط الارسال, عزل وغلق المباني, تنظيف المباني, خدمات الجص والسمكرة والدهان الداخلي والخارجي وصناعة البناء, خدمات التثبيت ببرشام, تزفيت, صب المعادن, السقالة والاستشارة المتعلقة بانشاء الممتلكات السكنية والتجارية.

صورة العلامة :
ذا فـــــالي

وصف العلامة : عبارة الكلمة العربية "ذا فالي " بشكل مميز رسم اعلا منها شكل الحرف اللاتيني "ν" بشكل مميز باللون الاسود كما هو موضح بالشكل المرفق

الاشتراطات :
فعلى من لديه إعتراض علي
ذلك أن يتقدم به مكتوبا لإدارة
العلامات التجارية في وزارة
الإقتصاد أو إرساله بالبريد
المسجل ، وذلك خلال 30يوما
من تاريخ إصدار هذا الإعلان

دولة الإمارات العربية المتحدة
وزارة الاقتصاد
إدارة العلامات التجارية

الأربعاء ٢٩ يناير ٢٠٢٠ العدد ١٢٨٤٤

نموذج إعلان النشر

تعلن إدارة العلامات التجارية عن تقدم وكيل التسجيل / المالك :
ادمارك للملكية الفكرية
طلب لتسجيل بيانات العلامة التجارية : ν ذا فالي

المودعة بالرقم : 321577 بتاريخ : 2019/12/02
بيانات الأولوية :
بإسم : ش. اعصار جاردنز ذ.م.م
الموطن : ص.ب 9440 دبي – الامارات العربية المتحدة
وذلك لتمييز السلع أو الخدمات الواقعة بالفئة : 36
تمويل الرهن, الاعارة المؤمنة, ترتيب القروض, خدمات استثمار الاملاك, كل الخدمات المذكورة أعلاه مقدمة فيما يتعلق بتطويرات ملكية المالك المسجل وأية تحويلات أو ترويج خاصة به أو التعامل معها, تأجير المساكن , ادارة تسويق وتأجير ورهن الاملاك, الخدمات العقارية, تقييم العقارات, خدمات المكاتب العقارية, ادارة العقارات, تسويق العقارات, خدمات اسداء النصح والاستشارة والمعلومات المتعلقة بكافة الخدمات المذكورة أعلاه و جميعها بالفئة 36.

صورة العلامة :
ذا فـــــالي

وصف العلامة : عبارة الكلمة العربية "ذا فالي " بشكل مميز رسم اعلا منها شكل الحرف اللاتيني "ν" بشكل مميز باللون الاسود كما هو موضح بالشكل المرفق

الاشتراطات :
فعلى من لديه إعتراض علي
ذلك أن يتقدم به مكتوبا لإدارة
العلامات التجارية في وزارة
الإقتصاد أو إرساله بالبريد
المسجل ، وذلك خلال 30يوما
من تاريخ إصدار هذا الإعلان

دولة الإمارات العربية المتحدة
وزارة الاقتصاد
إدارة العلامات التجارية

الأربعاء ٢٩ يناير ٢٠٢٠ العدد ١٢٨٤٤

نموذج إعلان النشر

تعلن إدارة العلامات التجارية عن تقدم وكيل التسجيل / المالك :
ادمارك للملكية الفكرية
طلب لتسجيل بيانات العلامة التجارية : ν ذا فالي

المودعة بالرقم : 321576 بتاريخ : 2019/12/02
بيانات الأولوية :
بإسم : ش. اعصار جاردنز ذ.م.م
الموطن : ص.ب 9440 دبي – الامارات العربية المتحدة
وذلك لتمييز السلع أو الخدمات الواقعة بالفئة : 35
مراكز التسوق، منافذ البيع، التسوق، المحلات التجارية ومنافذ البيع بالتجزئة، وكالات الدعاية والإعلان، مواد الدعاية والإعلان، إدارة إعصال فناني التمثيل، وكالات المعلومات التجارية، إدارة الإعصال التجارية أو الصناعية، عرض السلع، الإعلان بالبريد المباشر، توزيع العينات، تنظيم المعارض لغايات تجارية أو دعائية، المساعدة في إدارة الإعصال التجارية، بحوث التسوق، دراسات تسويقية، خدمات إعداد نماذج الدعاية والإعلان أو ترويج المبيعات، الدعاية والإعلان الخارجي، مواد الدعاية والإعلان، خدمات المشتريات وكافة الخدمات الواردة بالفئة 35

صورة العلامة :
ذا فـــــالي

وصف العلامة : عبارة الكلمة العربية "ذا فالي " بشكل مميز رسم اعلا منها شكل الحرف اللاتيني "ν" بشكل مميز باللون الاسود كما هو موضح بالشكل المرفق

الاشتراطات :
فعلى من لديه إعتراض علي
ذلك أن يتقدم به مكتوبا لإدارة
العلامات التجارية في وزارة
الإقتصاد أو إرساله بالبريد
المسجل ، وذلك خلال 30يوما
من تاريخ إصدار هذا الإعلان

دولة الإمارات العربية المتحدة
وزارة الاقتصاد
إدارة العلامات التجارية

الأربعاء ٢٩ يناير ٢٠٢٠ العدد ١٢٨٤٤

نموذج إعلان النشر

تعلن إدارة العلامات التجارية عن تقدم وكيل التسجيل / المالك :
ادمارك للملكية الفكرية
طلب لتسجيل بيانات العلامة التجارية : KLOZE

المودعة بالرقم : 321043 بتاريخ : 2019/11/21
بيانات الأولوية :
بإسم : ش. فيني كوزميتيكس برايفت ليمتد .
الموطن : الطابق الاول ، جاتك هاوس ، 2
صنريس بارك اوب ، هيمالايا مول ، دريف ان رود ، بوداكديف ، احمد اباد – 054 380 ،
غوجارات ستيت ، الهند.
وذلك لتمييز السلع أو الخدمات الواقعة بالفئة : 8
عدد وأدوات يدوية تدار باليد، أدوات قطع (الشوك والسكاكين والملاعق) ، أسلحة بيضاء، ادوات حلاقة.

صورة العلامة :
KLOZE

وصف العلامة : عبارة عن الكلمة اللاتينية "KLOZE" كتبت باللون الاسود كما هو موضح بالشكل المرفق

الاشتراطات :
فعلى من لديه إعتراض علي
ذلك أن يتقدم به مكتوبا لإدارة
العلامات التجارية في وزارة
الإقتصاد أو إرساله بالبريد
المسجل ، وذلك خلال 30يوما
من تاريخ إصدار هذا الإعلان

دولة الإمارات العربية المتحدة
وزارة الاقتصاد
إدارة العلامات التجارية

الأربعاء ٢٩ يناير ٢٠٢٠ العدد ١٢٨٤٤

نموذج إعلان النشر

تعلن إدارة العلامات التجارية عن تقدم وكيل التسجيل / المالك :
ادمارك للملكية الفكرية
طلب لتسجيل بيانات العلامة التجارية : ذا فالي

المودعة بالرقم : 321582 بتاريخ : 2019/12/02
بيانات الأولوية :
بإسم : ش. اعصار جاردنز ذ.م.م
الموطن : ص.ب 9440 دبي – الامارات العربية المتحدة
وذلك لتمييز السلع أو الخدمات الواقعة بالفئة : 36
تمويل الرهن, الاعارة المؤمنة, ترتيب القروض, خدمات استثمار الاملاك, كل الخدمات المذكورة أعلاه مقدمة فيما يتعلق بتطويرات ملكية المالك المسجل وأية تحويلات أو ترويج خاصة به أو التعامل معها, تأجير المساكن , ادارة تسويق وتأجير ورهن الاملاك, الخدمات العقارية, تقييم العقارات, خدمات المكاتب العقارية, ادارة العقارات, تسويق العقارات, خدمات اسداء النصح والاستشارة والمعلومات المتعلقة بكافة الخدمات المذكورة أعلاه و جميعها بالفئة 36.

صورة العلامة :
ذا فالي

وصف العلامة : عبارة عن الكلمة العربية "ذا فالي " باللون الاسود كما هو موضح بالشكل المرفق

الاشتراطات :
فعلى من لديه إعتراض علي
ذلك أن يتقدم به مكتوبا لإدارة
العلامات التجارية في وزارة
الإقتصاد أو إرساله بالبريد
المسجل ، وذلك خلال 30يوما
من تاريخ إصدار هذا الإعلان

دولة الإمارات العربية المتحدة
وزارة الاقتصاد
إدارة العلامات التجارية

الأربعاء ٢٩ يناير ٢٠٢٠ العدد ١٢٨٤٤

نموذج إعلان النشر

تعلن إدارة العلامات التجارية عن تقدم وكيل التسجيل / المالك :
ادمارك للملكية الفكرية
طلب لتسجيل بيانات العلامة التجارية : ذا فالي

المودعة بالرقم : 321581 بتاريخ : 2019/12/02
بيانات الأولوية :
بإسم : ش. اعصار جاردنز ذ.م.م
الموطن : ص.ب 9440 دبي – الامارات العربية المتحدة
وذلك لتمييز السلع أو الخدمات الواقعة بالفئة : 35
مراكز التسوق، منافذ البيع، التسوق، المحلات التجارية ومنافذ البيع بالتجزئة، وكالات الدعاية والإعلان، مواد الدعاية والإعلان، إدارة إعصال فناني التمثيل، وكالات المعلومات التجارية، إدارة الإعصال التجارية أو الصناعية، عرض السلع، الإعلان بالبريد المباشر، توزيع العينات، تنظيم المعارض لغايات تجارية أو دعائية، المساعدة في إدارة الإعصال التجارية، بحوث التسوق، دراسات تسويقية، خدمات إعداد نماذج الدعاية والإعلان أو ترويج المبيعات، الدعاية والإعلان الخارجي، مواد الدعاية والإعلان، خدمات المشتريات وكافة الخدمات الواردة بالفئة 35

صورة العلامة :
ذا فالي

وصف العلامة : عبارة عن الكلمة العربية "ذا فالي " باللون الاسود كما هو موضح بالشكل المرفق

الاشتراطات :
فعلى من لديه إعتراض علي
ذلك أن يتقدم به مكتوبا لإدارة
العلامات التجارية في وزارة
الإقتصاد أو إرساله بالبريد
المسجل ، وذلك خلال 30يوما
من تاريخ إصدار هذا الإعلان

دولة الإمارات العربية المتحدة
وزارة الاقتصاد
إدارة العلامات التجارية

الأربعاء ٢٩ يناير ٢٠٢٠ العدد ١٢٨٤٤

نموذج إعلان النشر

تعلن إدارة العلامات التجارية عن تقدم وكيل التسجيل / المالك :
ادمارك للملكية الفكرية
طلب لتسجيل بيانات العلامة التجارية : ν ذا فالي

المودعة بالرقم : 321579 بتاريخ : 2019/12/02
بيانات الأولوية :
بإسم : ش. اعصار جاردنز ذ.م.م
الموطن : ص.ب 9440 دبي – الامارات العربية المتحدة
وذلك لتمييز السلع أو الخدمات الواقعة بالفئة : 41
التعليم والتهذيب، التدريب، الترفيه، الأنشطة الرياضية والثقافية,و خدمات مراكز التسلية, تقديم خدمات قاعات التسلية , حدائق الملاهي , التسلية , توفير تسهيلات المتاحف [عرض ومعارض] , تنظيم وإقامة الحفلات الموسيقية , تنظيم وإدارة المؤتمرات , تنظيم وإدارة الإجتماعات , حجز المقاعد للعروض المسرحية , إنتاج عروض مسرحية, عروض الأفلام السينمائية, عرض تمثيليات حية , خدمات الأوركسترا , خدمات النوادي [للترفيه أو التعليم] , خدمات المعسكرات الرياضية ، تنظيم المباريات أو المنافسات [للتعليم أو الترفيه] , إعادة تسجيل الصوت , إعداد أشرطة الفيديو , معلومات عن الترفيه , التصوير بالميكروفلم , تأجير بروجكترات (آلات عرض) وملحقاتها , قاعات موسيقية , نوادي ليلية , تنظيم الحفلات الراقصة , تأجير مشاهد العرض , إعداد أشرطة الفيديو , تعليم الموسيقى, دروس تعليم الموسيقى , خدمات ترفيه على شكل موسيقى حية. وكافة الخدمات الواردة بالفئة 41

صورة العلامة :
ذا فـــــالي

وصف العلامة : عبارة الكلمة العربية "ذا فالي " بشكل مميز رسم اعلا منها شكل الحرف اللاتيني "ν" بشكل مميز باللون الاسود كما هو موضح بالشكل المرفق

الاشتراطات :
فعلى من لديه إعتراض علي
ذلك أن يتقدم به مكتوبا لإدارة
العلامات التجارية في وزارة
الإقتصاد أو إرساله بالبريد
المسجل ، وذلك خلال 30يوما
من تاريخ إصدار هذا الإعلان

دولة الإمارات العربية المتحدة
وزارة الاقتصاد
إدارة العلامات التجارية

الأربعاء ٢٩ يناير ٢٠٢٠ العدد ١٢٨٤٤

نموذج إعلان النشر

تعلن إدارة العلامات التجارية عن تقدم وكيل التسجيل / المالك :
ادمارك للملكية الفكرية
طلب لتسجيل بيانات العلامة التجارية : ذا فالي

المودعة بالرقم : 321580 بتاريخ : 2019/12/02
بيانات الأولوية :
بإسم : ش. اعصار جاردنز ذ.م.م
الموطن : ص.ب 9440 دبي – الامارات العربية المتحدة
وذلك لتمييز السلع أو الخدمات الواقعة بالفئة : 43
إدارة المصايف السياحية، خدمات الفنادق، خدمات التزويد بالطعام والشراب، خدمات أماكن الإقامة المؤقتة، خدمات التزويد بالأطعمة والمشروبات غير الكحولية للأفراد أو الشركات، الكافتريات، المقاهي، المطاعم، مطاعم تقديم الوجبات الخفيفة، خدمة توفير الأقامة وتوفير وجباتِ الطعام في الفنادقِ أو البيوتِ أو أيّ مؤسسات أخرى التي تقدم إقامه مؤقتة ، خدمات حجز الإقامة للمسافرين وخصوصا باستخدام وكالات السفر وجميعها بالفئة 43.

صورة العلامة :
ذا فـــــالي

وصف العلامة : عبارة الكلمة العربية "ذا فالي " بشكل مميز رسم اعلا منها شكل الحرف اللاتيني "ν" بشكل مميز باللون الاسود كما هو موضح بالشكل المرفق

الاشتراطات :
فعلى من لديه إعتراض علي
ذلك أن يتقدم به مكتوبا لإدارة
العلامات التجارية في وزارة
الإقتصاد أو إرساله بالبريد
المسجل ، وذلك خلال 30يوما
من تاريخ إصدار هذا الإعلان

دولة الإمارات العربية المتحدة
وزارة الاقتصاد
إدارة العلامات التجارية

الأربعاء ٢٩ يناير ٢٠٢٠ العدد ١٢٨٤٤

نموذج إعلان النشر

تعلن إدارة العلامات التجارية عن تقدم وكيل التسجيل / المالك :
ادمارك للملكية الفكرية
طلب لتسجيل بيانات العلامة التجارية : ذا فالي

المودعة بالرقم : 321582 بتاريخ : 2019/12/02
بيانات الأولوية :
بإسم : ش. اعصار جاردنز ذ.م.م
الموطن : ص.ب 9440 دبي – الامارات العربية المتحدة
وذلك لتمييز السلع أو الخدمات الواقعة بالفئة : 36
تمويل الرهن, الاعارة المؤمنة, ترتيب القروض, خدمات استثمار الاملاك, كل الخدمات المذكورة أعلاه مقدمة فيما يتعلق بتطويرات ملكية المالك المسجل وأية تحويلات أو ترويج خاصة به أو التعامل معها, تأجير المساكن , ادارة تسويق وتأجير ورهن الاملاك, الخدمات العقارية, تقييم العقارات, خدمات المكاتب العقارية, ادارة العقارات, تسويق العقارات, خدمات اسداء النصح والاستشارة والمعلومات المتعلقة بكافة الخدمات المذكورة أعلاه و جميعها بالفئة 36.

صورة العلامة :
ذا فالي

وصف العلامة : عبارة عن الكلمة العربية "ذا فالي " باللون الاسود كما هو موضح بالشكل المرفق

الاشتراطات :
فعلى من لديه إعتراض علي
ذلك أن يتقدم به مكتوبا لإدارة
العلامات التجارية في وزارة
الإقتصاد أو إرساله بالبريد
المسجل ، وذلك خلال 30يوما
من تاريخ إصدار هذا الإعلان

دولة الإمارات العربية المتحدة
وزارة الاقتصاد
إدارة العلامات التجارية

الأربعاء ٢٩ يناير ٢٠٢٠ العدد ١٢٨٤٤

نموذج إعلان النشر

تعلن إدارة العلامات التجارية عن تقدم وكيل التسجيل / المالك :
ادمارك للملكية الفكرية
طلب لتسجيل بيانات العلامة التجارية : ذا فالي

المودعة بالرقم : 321581 بتاريخ : 2019/12/02
بيانات الأولوية :
بإسم : ش. اعصار جاردنز ذ.م.م
الموطن : ص.ب 9440 دبي – الامارات العربية المتحدة
وذلك لتمييز السلع أو الخدمات الواقعة بالفئة : 35
مراكز التسوق، منافذ البيع، التسوق، المحلات التجارية ومنافذ البيع بالتجزئة، وكالات الدعاية والإعلان، مواد الدعاية والإعلان، إدارة إعصال فناني التمثيل، وكالات المعلومات التجارية، إدارة الإعصال التجارية أو الصناعية، عرض السلع، الإعلان بالبريد المباشر، توزيع العينات، تنظيم المعارض لغايات تجارية أو دعائية، المساعدة في إدارة الإعصال التجارية، بحوث التسوق، دراسات تسويقية، خدمات إعداد نماذج الدعاية والإعلان أو ترويج المبيعات، الدعاية والإعلان الخارجي، مواد الدعاية والإعلان، خدمات المشتريات وكافة الخدمات الواردة بالفئة 35

صورة العلامة :
ذا فالي

وصف العلامة : عبارة عن الكلمة العربية "ذا فالي " باللون الاسود كما هو موضح بالشكل المرفق

الاشتراطات :
فعلى من لديه إعتراض علي
ذلك أن يتقدم به مكتوبا لإدارة
العلامات التجارية في وزارة
الإقتصاد أو إرساله بالبريد
المسجل ، وذلك خلال 30يوما
من تاريخ إصدار هذا الإعلان

دولة الإمارات العربية المتحدة
وزارة الاقتصاد
إدارة العلامات التجارية

الأربعاء ٢٩ يناير ٢٠٢٠ العدد ١٢٨٤٤

نموذج إعلان النشر

تعلن إدارة العلامات التجارية عن تقدم وكيل التسجيل / المالك :
ادمارك للملكية الفكرية
طلب لتسجيل بيانات العلامة التجارية : ذا فالي

المودعة بالرقم : 321583 بتاريخ : 2019/12/02
بيانات الأولوية :
بإسم : ش. اعصار جاردنز ذ.م.م
الموطن : ص.ب 9440 دبي – الامارات العربية المتحدة
وذلك لتمييز السلع أو الخدمات الواقعة بالفئة : 37
هندسة الانشاءات وبناء الاملاك, اقامة الابنية, المنازل والشقق, خدمات تأجير أجهزة أو مواد الانشاءت, خدمات الديكور, خدمات تغيير وتجديد المنازل والبنايات التجارية والاستشارات الهندسية المدنية, إقامة وصيانة وتصليح البنايات, المنازل, الشقق, المصاعد, أجهزة التدفئة, أجهزة التبريد بالهواء, تمديدات الاسلاك الكهربائية, أجهزة الاضاءة, أجهزة التجميد, انذارات الحريق, انذارات الدخان, الطرق, الارصفة, الجسور , خطوط الانابيب وخطوط الارسال, عزل وغلق المباني, تنظيف المباني, خدمات الجص والسمكرة والدهان الداخلي والخارجي وصناعة البناء, خدمات التثبيت ببرشام, تزفيت, صب المعادن, السقالة والاستشارة المتعلقة بانشاء الممتلكات السكنية والتجارية.

صورة العلامة :
ذا فالي

وصف العلامة : عبارة عن الكلمة العربية "ذا فالي " باللون الاسود كما هو موضح بالشكل المرفق

الاشتراطات :
فعلى من لديه إعتراض علي
ذلك أن يتقدم به مكتوبا لإدارة
العلامات التجارية في وزارة
الإقتصاد أو إرساله بالبريد
المسجل ، وذلك خلال 30يوما
من تاريخ إصدار هذا الإعلان

دولة الإمارات العربية المتحدة
وزارة الاقتصاد
إدارة العلامات التجارية

الأربعاء ٢٩ يناير ٢٠٢٠ العدد ١٢٨٤٤

نموذج إعلان النشر

تعلن إدارة العلامات التجارية عن تقدم وكيل التسجيل / المالك :
ادمارك للملكية الفكرية
طلب لتسجيل بيانات العلامة التجارية : ذا فالي

المودعة بالرقم : 321584 بتاريخ : 2019/12/02
بيانات الأولوية :
بإسم : ش. اعصار جاردنز ذ.م.م
الموطن : ص.ب 9440 دبي – الامارات العربية المتحدة
وذلك لتمييز السلع أو الخدمات الواقعة بالفئة : 41
التعليم والتهذيب، التدريب، الترفيه، الأنشطة الرياضية والثقافية,و خدمات مراكز التسلية, تقديم خدمات قاعات التسلية , حدائق الملاهي , التسلية , توفير تسهيلات المتاحف [عرض ومعارض] , تنظيم وإقامة الحفلات الموسيقية , تنظيم وإدارة المؤتمرات , تنظيم وإدارة الإجتماعات , حجز المقاعد للعروض المسرحية , إنتاج عروض مسرحية, عروض الأفلام السينمائية, عرض تمثيليات حية , خدمات الأوركسترا , خدمات النوادي [للترفيه أو التعليم] , خدمات المعسكرات الرياضية ، تنظيم المباريات أو المنافسات [للتعليم أو الترفيه] , إعادة تسجيل الصوت , إعداد أشرطة الفيديو , معلومات عن الترفيه , التصوير بالميكروفلم , تأجير بروجكترات (آلات عرض) وملحقاتها , قاعات موسيقية , نوادي ليلية , تنظيم الحفلات الراقصة , تأجير مشاهد العرض , إعداد أشرطة الفيديو , تعليم الموسيقى, دروس تعليم الموسيقى , خدمات ترفيه على شكل موسيقى حية. وكافة الخدمات الواردة بالفئة 41

صورة العلامة :
ذا فالي

وصف العلامة : عبارة عن الكلمة العربية "ذا فالي " باللون الاسود كما هو موضح بالشكل المرفق

الاشتراطات :
فعلى من لديه إعتراض علي
ذلك أن يتقدم به مكتوبا لإدارة
العلامات التجارية في وزارة
الإقتصاد أو إرساله بالبريد
المسجل ، وذلك خلال 30يوما
من تاريخ إصدار هذا الإعلان

دولة الإمارات العربية المتحدة
وزارة الاقتصاد
إدارة العلامات التجارية

الأربعاء ٢٩ يناير ٢٠٢٠ العدد ١٢٨٤٤

نموذج إعلان النشر

تعلن إدارة العلامات التجارية عن تقدم وكيل التسجيل / المالك :
ادمارك للملكية الفكرية
طلب لتسجيل بيانات العلامة التجارية : limon

المودعة بالرقم : 322540 بتاريخ : 2019/12/18
بيانات الأولوية :
بإسم : شركة صنعت سازان كسري برند ذ.م.م , IR 272857 , 2017/05/22 , إيران
الموطن : ايران – طهران – مدينة رباط كريم - طريق ساوه – مدينة برند الصناعية – بعد ميدان فناوري – شارع كلريز – شارع كلديس رقم 3 – قطعة بي 69
وذلك لتمييز السلع أو الخدمات الواقعة بالفئة : 20
الأثاث والمرايا واطارات الصور، المنتجات (غير الواردة في فئات أخرى) المصنوعة من الخشب أو الفلين أو القصب أو الخيزران أو الصفصاف او السندان أو العظام أو العاج أو عظم فك الحوت أو الصدف أو الكهرمان أو المحار أو المرشوم والمواد البديلة لكل هذه المواد أو من المواد البلاستيكية. كراسي [مقاعد] , كراسي ذات ذراعين , مساند للقدمين , سلال غير معدنية , نضد [أثاث] , نضد غير معدنية للملازم , علاقات معاطف , مشابك غير معدنية للمعاطف , مناصب للمعاطف .

صورة العلامة :
limon

وصف العلامة : عبارة عن الكلمة اللاتينية "limon" باللون الاسود والاخضر كما هو موضح بالشكل المرفق

الاشتراطات :
فعلى من لديه إعتراض علي
ذلك أن يتقدم به مكتوبا لإدارة
العلامات التجارية في وزارة
الإقتصاد أو إرساله بالبريد
المسجل ، وذلك خلال 30يوما
من تاريخ إصدار هذا الإعلان

دولة الإمارات العربية المتحدة
وزارة الاقتصاد
إدارة العلامات التجارية

الأربعاء ٢٩ يناير ٢٠٢٠ العدد ١٢٨٤٤

نموذج إعلان النشر

تعلن إدارة العلامات التجارية عن تقدم وكيل التسجيل / المالك :
ادمارك للملكية الفكرية
طلب لتسجيل بيانات العلامة التجارية : ذا فالي

المودعة بالرقم : 321585 بتاريخ : 2019/12/02
بيانات الأولوية :
بإسم : ش. اعصار جاردنز ذ.م.م
الموطن : ص.ب 9440 دبي – الامارات العربية المتحدة
وذلك لتمييز السلع أو الخدمات الواقعة بالفئة : 43
إدارة المصايف السياحية، خدمات الفنادق، خدمات التزويد بالطعام والشراب، خدمات أماكن الإقامة المؤقتة، خدمات التزويد بالأطعمة والمشروبات غير الكحولية للأفراد أو الشركات، الكافتريات، المقاهي، المطاعم، مطاعم تقديم الوجبات الخفيفة، خدمة توفير الأقامة وتوفير وجبات الطعام في الفنادقِ أو البيوتِ أو أيّ مؤسسات أخرى التي تقدم إقامه مؤقتة ، خدمات حجز الإقامة للمسافرين وخصوصا باستخدام وكالات السفر وجميعها بالفئة 43.

صورة العلامة :
ذا فالي

وصف العلامة : عبارة عن الكلمة العربية "ذا فالي " باللون الاسود كما هو موضح بالشكل المرفق

الاشتراطات :
فعلى من لديه إعتراض علي
ذلك أن يتقدم به مكتوبا لإدارة
العلامات التجارية في وزارة
الإقتصاد أو إرساله بالبريد
المسجل ، وذلك خلال 30يوما
من تاريخ إصدار هذا الإعلان

دولة الإمارات العربية المتحدة
وزارة الاقتصاد
إدارة العلامات التجارية

الأربعاء ٢٩ يناير ٢٠٢٠ العدد ١٢٨٤٤

نموذج إعلان النشر

تعلن إدارة العلامات التجارية عن تقدم وكيل التسجيل / المالك :
ادمارك للملكية الفكرية
طلب لتسجيل بيانات العلامة التجارية : limon

المودعة بالرقم : 322541 بتاريخ : 2019/12/18
بيانات الأولوية :
بإسم : شركة صنعت سازان كسري برند ذ.م.م , IR 272857 , 2017/05/22 , إيران
الموطن : ايران – طهران – مدينة رباط كريم - طريق ساوه – مدينة برند الصناعية – بعد ميدان فناوري – شارع كلريز – شارع كلديس رقم 3 – قطعة بي 69
وذلك لتمييز السلع أو الخدمات الواقعة بالفئة : 35
خدمات الدعاية والإعلان وإدارة وتوجيه الأعمال وتفعيل النشاط المكتبي.

صورة العلامة :
limon

وصف العلامة : عبارة عن الكلمة اللاتينية "limon" باللون الاسود والاخضر كما هو موضح بالشكل المرفق

الاشتراطات :
فعلى من لديه إعتراض علي
ذلك أن يتقدم به مكتوبا لإدارة
العلامات التجارية في وزارة
الإقتصاد أو إرساله بالبريد
المسجل ، وذلك خلال 30يوما
من تاريخ إصدار هذا الإعلان

دولة الإمارات العربية المتحدة
وزارة الاقتصاد
إدارة العلامات التجارية

الأربعاء ٢٩ يناير ٢٠٢٠ العدد ١٢٨٤٤

نموذج إعلان النشر

تعلن إدارة العلامات التجارية عن تقدم وكيل التسجيل / المالك :
ادمارك للملكية الفكرية
طلب لتسجيل بيانات العلامة التجارية : ليمون

المودعة بالرقم : 322544 بتاريخ : 2019/12/18
بيانات الأولوية :
بإسم : شركة صنعت سازان كسري برند ذ.م.م , IR 222533 , 2014/12/27 , إيران
الموطن : ايران – طهران – مدينة رباط كريم - طريق ساوه – مدينة برند الصناعية – بعد ميدان فناوري – شارع كلريز – شارع كلديس رقم 3 – قطعة بي 69
وذلك لتمييز السلع أو الخدمات الواقعة بالفئة : 35
خدمات الدعاية والإعلان وإدارة وتوجيه الأعمال وتفعيل النشاط المكتبي.

صورة العلامة :
ليمون

وصف العلامة : عبارة عن الكلمة العربية "ليمون " باللون الاسود والاخضر رسم فوقها شكل مستطيل تشمل نقاط بالوان اصفر واحمر و قرمزي وبرتقالي وبنفسجي وكحلي كما هو موضح بالشكل المرفق

الاشتراطات :
فعلى من لديه إعتراض علي
ذلك أن يتقدم به مكتوبا لإدارة
العلامات التجارية في وزارة
الإقتصاد أو إرساله بالبريد
المسجل ، وذلك خلال 30يوما
من تاريخ إصدار هذا الإعلان

دولة الإمارات العربية المتحدة
وزارة الاقتصاد
إدارة العلامات التجارية

الأربعاء ٢٩ يناير ٢٠٢٠ العدد ١٢٨٤٤

نموذج إعلان النشر

تعلن إدارة العلامات التجارية عن تقدم وكيل التسجيل / المالك :
ادمارك للملكية الفكرية
طلب لتسجيل بيانات العلامة التجارية : ليمون

المودعة بالرقم : 322543 بتاريخ : 2019/12/18
بيانات الأولوية :
بإسم : شركة صنعت سازان كسري برند ذ.م.م , IR 222533 , 2014/12/27 , إيران
الموطن : ايران – طهران – مدينة رباط ك

دولة الإمارات العربية المتحدة
وزارة الاقتصاد
إدارة العلامات التجارية

الأربعاء ٢٩ يناير ٢٠٢٠ العدد ١٢٨٤٤

نموذج إعلان النشر

تعلن إدارة العلامات التجارية عن تقدم وكيل التسجيل / المالك :
ادمارك للملكية الفكرية
طلب لتسجيل بيانات العلامة التجارية : uno اونو

صورة العلامة :

المودعة بالرقم : 323426 بتاريخ : 2020/01/04
بيانات الأولوية :
بإسم : شركة دايمر للتجارة ذ.م.م
الموطن : جزيرة ابوظبي ,شرق اي 48 – ط 35 سي مكتب 301 . وحدة شركة القدرة القابضة .ش م خ.
وذلك لتمييز السلع أو الخدمات الواقعة بالفئة : 35
خدمات الدعاية والإعلان وإدارة وتوجيه الأعمال وتفعيل النشاط المكتبي.

وصف العلامة : عباة عن الحروف اللاتينية "uno" بشكل مميز باللون الاسود اسفل منها الحروف العربية "اونو" بشكل مميز باللون الاسود كما هو موضح بالشكل المرفق .

الاشتراطات :

فعلى من لديه إعتراض علي
ذلك أن يتقدم به مكتوبا لإدارة
العلامات التجارية في وزارة
الإقتصاد أو إرساله بالبريد
المسجل ، وذلك خلال 30يوما
من تاريخ إصدار هذا الإعلان

دولة الإمارات العربية المتحدة
وزارة الاقتصاد
إدارة العلامات التجارية

الأربعاء ٢٩ يناير ٢٠٢٠ العدد ١٢٨٤٤

نموذج إعلان النشر

تعلن إدارة العلامات التجارية عن تقدم وكيل التسجيل / المالك :
ادمارك للملكية الفكرية
طلب لتسجيل بيانات العلامة التجارية : FARAREEJ

المودعة بالرقم : 322550 بتاريخ : 2019/12/18
بيانات الأولوية :
بإسم : ابارل (ش ذ.م.م)
الموطن : ص. ب 27401، دبي، الإمارات العربية المتحدة
وذلك لتمييز السلع أو الخدمات الواقعة بالفئة : 43
خدمات توفير الأطعمة والمشروبات، الإيواء المؤقت.

صورة العلامة :

وصف العلامة : عبارة عن الكلمة اللاتينية "FARAREEJ" كتبت باللون الاسود كما هو موضح بالشكل المرفق

الاشتراطات :

فعلى من لديه إعتراض علي
ذلك أن يتقدم به مكتوبا لإدارة
العلامات التجارية في وزارة
الإقتصاد أو إرساله بالبريد
المسجل ، وذلك خلال 30يوما
من تاريخ إصدار هذا الإعلان

دولة الإمارات العربية المتحدة
وزارة الاقتصاد
إدارة العلامات التجارية

الأربعاء ٢٩ يناير ٢٠٢٠ العدد ١٢٨٤٤

نموذج إعلان النشر

تعلن إدارة العلامات التجارية عن تقدم وكيل التسجيل / المالك :
ادمارك للملكية الفكرية
طلب لتسجيل بيانات العلامة التجارية : FARAREEJ

المودعة بالرقم : 322549 بتاريخ : 2019/12/18
بيانات الأولوية :
بإسم : ابارل (ش ذ.م.م)
الموطن : ص. ب 27401، دبي، الإمارات العربية المتحدة
وذلك لتمييز السلع أو الخدمات الواقعة بالفئة : 35
خدمات الدعاية والإعلان وإدارة وتوجيه الأعمال وتفعيل النشاط المكتبي.

صورة العلامة :

وصف العلامة : عبارة عن الكلمة اللاتينية "FARAREEJ" كتبت باللون الاسود كما هو موضح بالشكل المرفق

الاشتراطات :

فعلى من لديه إعتراض علي
ذلك أن يتقدم به مكتوبا لإدارة
العلامات التجارية في وزارة
الإقتصاد أو إرساله بالبريد
المسجل ، وذلك خلال 30يوما
من تاريخ إصدار هذا الإعلان

دولة الإمارات العربية المتحدة
وزارة الاقتصاد
إدارة العلامات التجارية

الأربعاء ٢٩ يناير ٢٠٢٠ العدد ١٢٨٤٤

نموذج إعلان النشر

تعلن إدارة العلامات التجارية عن تقدم وكيل التسجيل / المالك :
ادمارك للملكية الفكرية
طلب لتسجيل بيانات العلامة التجارية : ليمون

المودعة بالرقم : 322545 بتاريخ : 2019/12/18
بيانات الأولوية :
بإسم : شركة صنعت سازان كسري برند ذ.م.م
الموطن : ايران – طهران – مدينة رباط كريم - طريق ساوه – مدينة برند الصناعية – بعد ميدان فناوري – شارع كلريز – شارع كلديس رقم 3 – قطعة بي 69
وذلك لتمييز السلع أو الخدمات الواقعة بالفئة : 39
النقل وتغليف وتخزين السلع وتنظيم الرحلات والسفر.

صورة العلامة :

وصف العلامة : عبارة عن الكلمة العربية "ليمون " باللون الاسود والاخضر رسم فوقها شكل مستطيل تشمل نقاط بالوان اصفر واحمر و قرمزي وبرتقالي وبنفسجي وكحلي كما هو موضح بالشكل المرفق

الاشتراطات :

فعلى من لديه إعتراض علي
ذلك أن يتقدم به مكتوبا لإدارة
العلامات التجارية في وزارة
الإقتصاد أو إرساله بالبريد
المسجل ، وذلك خلال 30يوما
من تاريخ إصدار هذا الإعلان

دولة الإمارات العربية المتحدة
وزارة الاقتصاد
إدارة العلامات التجارية

الأربعاء ٢٩ يناير ٢٠٢٠ العدد ١٢٨٤٤

نموذج إعلان النشر

تعلن إدارة العلامات التجارية عن تقدم وكيل التسجيل / المالك :
ادمارك للملكية الفكرية
طلب لتسجيل بيانات العلامة التجارية : Dessertino

المودعة بالرقم : 323538 بتاريخ : 2020/01/06
بيانات الأولوية :
بإسم : السيد / سونيل كومار فاسوديف تشيلاني
الموطن : 201 بي اي جي ايه ال – شقه رقم 2 – قطعه رقم -35 – بي – بارتابجوني – فادودارا – جوجارات – الهند .
وذلك لتمييز السلع أو الخدمات الواقعة بالفئة : 32
البيرة (شراب الشعير) والمياه المعدنية والغازية وغيرها من المشروبات غير الكحولية، مشروبات مستخلصة من الفواكه وعصائر الفواكه، شراب ومستحضرات أخرى لعمل المشروبات.

صورة العلامة :

وصف العلامة : عبارة عن الكلمة اللاتينية "Dessertino" كتبت بشكل مميز باللون الابيض والاسود وكتب الحرف اللاتينيى "D" على خلفية تشبه شكل البوظه باللون الاسود والابيض كما هو موضح بالشكل المرفق.

الاشتراطات :

فعلى من لديه إعتراض علي
ذلك أن يتقدم به مكتوبا لإدارة
العلامات التجارية في وزارة
الإقتصاد أو إرساله بالبريد
المسجل ، وذلك خلال 30يوما
من تاريخ إصدار هذا الإعلان

دولة الإمارات العربية المتحدة
وزارة الاقتصاد
إدارة العلامات التجارية

الأربعاء ٢٩ يناير ٢٠٢٠ العدد ١٢٨٤٤

نموذج إعلان النشر

تعلن إدارة العلامات التجارية عن تقدم وكيل التسجيل / المالك :
ادمارك للملكية الفكرية
طلب لتسجيل بيانات العلامة التجارية : Dessertino

المودعة بالرقم : 323537 بتاريخ : 2020/01/06
بيانات الأولوية :
بإسم : السيد / سونيل كومار فاسوديف تشيلاني
الموطن : 201 بي اي جي ايه ال – شقه رقم 2 – قطعه رقم -35 – بي – بارتابجوني – فادودارا – جوجارات – الهند .
وذلك لتمييز السلع أو الخدمات الواقعة بالفئة : 30
القهوة والشاي والكاكاو والقهوة الاصطناعية؛ الأرز؛ التابيوكا والساغو؛ الدقيق والمستحضرات المصنوعة من الحبوب؛ الخبز والفطائر والحلويات؛ الحلويات المثلجة؛ عسل النحل والعسل الأسود؛ الخميرة ومسحوق الخبيز؛ الملح؛ الخردل؛ الخل والصلصات (التوابل)؛ البهارات؛ الثلج.

صورة العلامة :

وصف العلامة : عبارة عن الكلمة اللاتينية "Dessertino" كتبت بشكل مميز باللون الابيض والاسود وكتب الحرف اللاتينيى "D" على خلفية تشبه شكل البوظه باللون الاسود والابيض كما هو موضح بالشكل المرفق.

الاشتراطات :

فعلى من لديه إعتراض علي
ذلك أن يتقدم به مكتوبا لإدارة
العلامات التجارية في وزارة
الإقتصاد أو إرساله بالبريد
المسجل ، وذلك خلال 30يوما
من تاريخ إصدار هذا الإعلان

دولة الإمارات العربية المتحدة
وزارة الاقتصاد
إدارة العلامات التجارية

الأربعاء ٢٩ يناير ٢٠٢٠ العدد ١٢٨٤٤

نموذج إعلان النشر

تعلن إدارة العلامات التجارية عن تقدم وكيل التسجيل / المالك :
ادمارك للملكية الفكرية
طلب لتسجيل بيانات العلامة التجارية : Dessertino

المودعة بالرقم : 323536 بتاريخ : 2020/01/06
بيانات الأولوية :
بإسم : السيد / سونيل كومار فاسوديف تشيلاني
الموطن : 201 بي اي جي ايه ال – شقه رقم 2 – قطعه رقم -35 – بي – بارتابجوني – فادودارا – جوجارات – الهند .
وذلك لتمييز السلع أو الخدمات الواقعة بالفئة : 29
اللحوم والأسماك ولحوم الدواجن والصيد، خلاصات اللحم، فواكه وخضروات محفوظة ومجففة ومطهوة، هلام (جيلي) ومربيات وفواكه مطبوخة بالسكر، البيض والحليب ومنتجات الحليب، الزيوت والدهون الصالحة للأكل.

صورة العلامة :

وصف العلامة : عبارة عن الكلمة اللاتينية "Dessertino" كتبت بشكل مميز باللون الابيض والاسود وكتب الحرف اللاتينيى "D" على خلفية تشبه شكل البوظه باللون الاسود والابيض كما هو موضح بالشكل المرفق.

الاشتراطات :

فعلى من لديه إعتراض علي
ذلك أن يتقدم به مكتوبا لإدارة
العلامات التجارية في وزارة
الإقتصاد أو إرساله بالبريد
المسجل ، وذلك خلال 30يوما
من تاريخ إصدار هذا الإعلان

دولة الإمارات العربية المتحدة
وزارة الاقتصاد
إدارة العلامات التجارية

الأربعاء ٢٩ يناير ٢٠٢٠ العدد ١٢٨٤٤

نموذج إعلان النشر

تعلن إدارة العلامات التجارية عن تقدم وكيل التسجيل / المالك :
ادمارك للملكية الفكرية
طلب لتسجيل بيانات العلامة التجارية : ASPEN

المودعة بالرقم : 323478 بتاريخ : 2020/01/06
بيانات الأولوية :
بإسم : البوزرة لصناعة المكيفات (ش.ذ.م.م)
الموطن : ص.ب 37945، منطقة القوز الصناعية – دبي- الإمارات العربية المتحدة
وذلك لتمييز السلع أو الخدمات الواقعة بالفئة : 6
معادن غير نفيسة وكل خليط منها، مواد بناء معدنية، مبانى متنقلة معدنية، مواد معدنية لخطوط السكك الحديدية (كيلات)، حبال وأسلاك غير كهربائية، من معادن غير نفيسة، مصنوعات حدادة، خردوات معدنية صغيرة، مواسير وأنابيب معدنية، خزائن حفظ الوثائق والأشياء الثمينة ، منتجات مصنوعة من معادن غير نفيسة ن غير واردة في فئات أخرى، خامات معادن.

صورة العلامة :

وصف العلامة : عبارة عن الكلمة اللاتينية ASPEN كتبت باللون الأسود كما هو مبين بالشكل المرفق

الاشتراطات :

فعلى من لديه إعتراض علي
ذلك أن يتقدم به مكتوبا لإدارة
العلامات التجارية في وزارة
الإقتصاد أو إرساله بالبريد
المسجل ، وذلك خلال 30يوما
من تاريخ إصدار هذا الإعلان

دولة الإمارات العربية المتحدة
وزارة الاقتصاد
إدارة العلامات التجارية

الأربعاء ٢٩ يناير ٢٠٢٠ العدد ١٢٨٤٤

نموذج إعلان النشر

تعلن إدارة العلامات التجارية عن تقدم وكيل التسجيل / المالك :
صالح الأمين للملكية الفكرية
طلب لتسجيل بيانات العلامة التجارية : bb SOCIAL DINING

المودعة بالرقم : 322759 بتاريخ : 2019/12/22
بيانات الأولوية :
بإسم : شركة نادي بي بي أس اليميتد
الموطن : وحدة 1، الطابق بي 2، مبنى قرية البوابة 8، مركز دبي المالي العالمي، ص.ب: 506679، دبي، الإمارات العربية المتحدة.
وذلك لتمييز السلع أو الخدمات الواقعة بالفئة : 43
خدمات تقديم الأكل والشرب؛ خدمات المطاعم والمقاهي؛ خدمات الإيواءالمؤقت.

صورة العلامة :

وصف العلامة : الحرفان اللاتينيان "bb" بشكل فني مميز أسفلهما عبارة "SOCIAL DINING" بحروف لاتينية كما في الشكل الموضح.

الاشتراطات :

فعلى من لديه إعتراض علي
ذلك أن يتقدم به مكتوبا لإدارة
العلامات التجارية في وزارة
الإقتصاد أو إرساله بالبريد
المسجل ، وذلك خلال 30يوما
من تاريخ إصدار هذا الإعلان

دولة الإمارات العربية المتحدة
وزارة الاقتصاد
إدارة العلامات التجارية

الأربعاء ٢٩ يناير ٢٠٢٠ العدد ١٢٨٤٤

نموذج إعلان النشرعن التجديد

تعلن إدارة العلامات التجارية عن تقدم وكيل التسجيل / المالك :
ش. شيف وركس براندنج ليمتد

بنشر طلب تجديد مدة الحماية للعلامة التجارية التالية :

المودعة بالرقم : 142887

بإسم : ش. شيف وركس براندنج ليمتد

وعنوانة : ، مورجن & مورجن بيلدنجس ، صندوق بريد 958 روود تاون، تورتولا ، الجزر العذراء البريطانيه، المملكه المتحده

والمسجلة تحت الرقم : 142887 صورة العلامة :

بتاريخ : 2015/10/01

وستظل الحماية نافذة المفعول لمدة عشر

سنوات أخرى اعتباراً من تاريخ الإيداع في : 2010/05/26

وحتى تاريخ انتهاء الحماية في : 2020/05/26

دولة الإمارات العربية المتحدة
وزارة الاقتصاد
إدارة العلامات التجارية

الأربعاء ٢٩ يناير ٢٠٢٠ العدد ١٢٨٤٤

نموذج إعلان النشر

تعلن إدارة العلامات التجارية عن تقدم وكيل التسجيل / المالك :
ادمارك للملكية الفكرية
طلب لتسجيل بيانات العلامة التجارية : Dessertino

المودعة بالرقم : 323539 بتاريخ : 2020/01/06
بيانات الأولوية :
بإسم : السيد / سونيل كومار فاسوديف تشيلاني
الموطن : 201 بي اي جي ايه ال – شقه رقم 2 – قطعه رقم -35 – بي – بارتابجوني – فادودارا – جوجارات – الهند .
وذلك لتمييز السلع أو الخدمات الواقعة بالفئة : 43
خدمات توفير الأطعمة والمشروبات، الإيواء المؤقت.

صورة العلامة :

وصف العلامة : عبارة عن الكلمة اللاتينية "Dessertino" كتبت بشكل مميز باللون الابيض والاسود وكتب الحرف اللاتينيى "D" على خلفية تشبه شكل البوظه باللون الاسود والابيض كما هو موضح بالشكل المرفق.

الاشتراطات :

فعلى من لديه إعتراض علي
ذلك أن يتقدم به مكتوبا لإدارة
العلامات التجارية في وزارة
الإقتصاد أو إرساله بالبريد
المسجل ، وذلك خلال 30يوما
من تاريخ إصدار هذا الإعلان

دولة الإمارات العربية المتحدة
وزارة الاقتصاد
إدارة العلامات التجارية

الأربعاء ٢٩ يناير ٢٠٢٠ العدد ١٢٨٤٤

نموذج إعلان النشر

تعلن إدارة العلامات التجارية عن تقدم وكيل التسجيل / المالك :
ادمارك للملكية الفكرية
طلب لتسجيل بيانات العلامة التجارية :
الساجدة AL
SAJIDHA Lets Celebrate Shopping
2020/01/08

المودعة بالرقم : 323638بتاريخ :

بيانات الأولوية :
بإسم : السيد / الونجل كونجافا علوي.
الموطن : ص ب 11362 كلباء ، الشارقة، الإمارات العربية المتحدة
وذلك لتمييز السلع أو الخدمات الواقعة بالفئة : 35
خدمات الدعاية والإعلان وإدارة وتوجيه الأعمال وتفعيل النشاط المكتبي.

صورة العلامة :

وصف العلامة : عبارة عن الكلمة العربية "الساجدة" اسفل منها الكلمات اللاتينية "AL SAJIDHA" كتب اسفل منها "Lets Celebrate" "Shopping" بخط صغير ورسم على اليسار شعار مكون من حرق ال "s" و"A" وجميعهم بشكل مميز باللون الرمادي .

الاشتراطات :

فعلى من لديه إعتراض علي
ذلك أن يتقدم به مكتوبا لإدارة
العلامات التجارية في وزارة
الإقتصاد أو إرساله بالبريد
المسجل ، وذلك خلال 30يوما
من تاريخ إصدار هذا الإعلان

دولة الإمارات العربية المتحدة
وزارة الاقتصاد
إدارة العلامات التجارية

الأربعاء ٢٩ يناير ٢٠٢٠ العدد ١٢٨٤٤

نموذج إعلان النشر

تعلن إدارة العلامات التجارية عن تقدم وكيل التسجيل / المالك :
ادمارك للملكية الفكرية
طلب لتسجيل بيانات العلامة التجارية : Dessertino

المودعة بالرقم : 323539 بتاريخ : 2020/01/06
بيانات الأولوية :
بإسم : السيد / سونيل كومار فاسوديف تشيلاني
الموطن : 201 بي اي جي ايه ال – شقه رقم 2 – قطعه رقم -35 – بي – بارتابجوني – فادودارا – جوجارات – الهند .
وذلك لتمييز السلع أو الخدمات الواقعة بالفئة : 43
خدمات توفير الأطعمة والمشروبات، الإيواء المؤقت.

صورة العلامة :

وصف العلامة : عبارة عن الكلمة اللاتينية "Dessertino" كتبت بشكل مميز باللون الابيض والاسود وكتب الحرف اللاتينيى "D" على خلفية تشبه شكل البوظه باللون الاسود والابيض كما هو موضح بالشكل المرفق.

الاشتراطات :

فعلى من لديه إعتراض علي
ذلك أن يتقدم به مكتوبا لإدارة
العلامات التجارية في وزارة
الإقتصاد أو إرساله بالبريد
المسجل ، وذلك خلال 30يوما
من تاريخ إصدار هذا الإعلان

دولة الإمارات العربية المتحدة
وزارة الاقتصاد
إدارة العلامات التجارية

الأربعاء ٢٩ يناير ٢٠٢٠ العدد ١٢٨٤٤

نموذج إعلان النشر

تعلن إدارة العلامات التجارية عن تقدم وكيل التسجيل / المالك :
صالح الأمين للملكية الفكرية
طلب لتسجيل بيانات العلامة التجارية : bb SOCIAL DINING

المودعة بالرقم : 322761 بتاريخ : 2019/12/22
بيانات الأولوية :
بإسم : شركة نادي بي بي أس اليميتد
الموطن : وحدة 1، الطابق بي 2، مبنى قرية البوابة 8، مركز دبي المالي العالمي، ص.ب: 506679، دبي، الإمارات العربية المتحدة.
وذلك لتمييز السلع أو الخدمات الواقعة بالفئة : 30
البن والشاي والكاكاو والبن الإصطناعي والأرز والمعكرونة والتابيوكا والساغو؛ الدقيق والمستحضرات المصنوعة من الحبوب؛ الخبز والفطائر والحلويات والمعجنات والشوكولاته؛ الأيسكريم والشربات المثلجة وغيرها من المأكولات المثلجة (مثلجات) والسكر وعسل النحل والعسل الأسود؛ الخميرة ومسحوق الخبيز والملح والخردل والخل والصلصات والبهارات (توابل)؛ الثلج.

صورة العلامة :

وصف العلامة : الحرفان اللاتينيان "bb" بشكل فني مميز أسفلهما عبارة "SOCIAL DINING" بحروف لاتينية كما في الشكل الموضح.

الاشتراطات :

فعلى من لديه إعتراض علي
ذلك أن يتقدم به مكتوبا لإدارة
العلامات التجارية في وزارة
الإقتصاد أو إرساله بالبريد
المسجل ، وذلك خلال 30يوما
من تاريخ إصدار هذا الإعلان

دولة الإمارات العربية المتحدة
وزارة الاقتصاد
إدارة العلامات التجارية

الأربعاء ٢٩ يناير ٢٠٢٠ العدد ١٢٨٤٤

نموذج إعلان النشر

تعلن إدارة العلامات التجارية عن تقدم وكيل التسجيل / المالك :
إسناد للملكية الفكرية
طلب لتسجيل بيانات العلامة التجارية : Luxury لاكشوري

المودعة بالرقم : 320831 بتاريخ : 2019/11/18
بيانات الأولوية :
بإسم :
شركة طلال حسن لتجارة المواد الغذائية (ش.ذ.م.م)
الموطن : محل رقم 30 - ملك حشر محمد دلموك - الراس - دبي - الإمارات العربية المتحدة ., صندوق البريد: 3695
وذلك لتمييز السلع أو الخدمات الواقعة بالفئة : 29
اللحوم والأسماك ولحوم الدواجن والصيد، خلاصات اللحم، فواكه وخضروات محفوظة ومجففة ومطهوة، هلام (جيلي) ومربيات وفواكه مطبوخة بالسكر، البيض والحليب ومنتجات الحليب، الزيوت والدهون الصالحة للأكل.

صورة العلامة :

وصف العلامة : العلامة عبارة عن كلمة (Luxury) مكتوبة بحروف لاتينية بشكل مميز باللون النبيتي الداكن وايضا مكتوبة بحروف عربية (لاكشوري) يتميز إسم العلامة التجارية بكتابة الحرف الأول من الكلمة باللغة اللاتينية بشكل فني لتمييز العلامة التجارية كما هو موضح ، أيضا مكتوب أدنى إسم العلامة باللون الأزرق كلمات وصفية عن العلامة التجارية باللغة العربية دلالة على المنتج (حليب مجفف كامل الدسم سريع الذوبان) وأيضا باللغة اللاتينية full fat instant milk powder وكل ذلك على خلفية مستطيل ذو خلفية باللون البني الداكن ، كما هو موضح بالشكل العام للعلامة.

الاشتراطات :

فعلى من لديه إعتراض علي
ذلك أن يتقدم به مكتوبا لإدارة
العلامات التجارية في وزارة
الإقتصاد أو إرساله بالبريد
المسجل ، وذلك خلال 30يوما
من تاريخ إصدار هذا الإعلان

دولة الإمارات العربية المتحدة
وزارة الاقتصاد
إدارة العلامات التجارية

الأربعاء ٢٩ يناير ٢٠٢٠ العدد ١٢٨٤٤

نموذج إعلان النشر

تعلن إدارة العلامات التجارية عن تقدم وكيل التسجيل / المالك :
مطعم ملت ذ.م.م
طلب لتسجيل بيانات العلامة التجارية : mlt

المودعة بالرقم : 324567 بتاريخ : 2020/01/26 صورة العلامة :

بيانات الأولوية :
بإسم : مطعم ملت ذ.م.م
الموطن : جزيرة ابوظبي - شارع المطار - غرب 14\2 29 - ط - متجر 2 - بناء حميد سعيد عامر النيادي
وذلك لتمييز السلع أو الخدمات الواقعة بالفئة : 43
خدمات تقديم الاطعمة والمشروبات , خدمات الايواء المؤقت

وصف العلامة : عبارة عن كلمة باللغة الانجليزية MLT. بحروف لاتينية

الاشتراطات :

فعلى من لديه إعتراض علي
ذلك أن يتقدم به مكتوبا لإدارة
العلامات التجارية في وزارة
الإقتصاد أو إرساله بالبريد
المسجل ، وذلك خلال 30يوما
من تاريخ إصدار هذا الإعلان

دولة الإمارات العربية المتحدة
وزارة الاقتصاد
إدارة العلامات التجارية

الأربعاء ٢٩ يناير ٢٠٢٠ العدد ١٢٨٤٤

نموذج إعلان النشر

تعلن إدارة العلامات التجارية عن تقدم وكيل التسجيل / المالك :
إسناد للملكية الفكرية
طلب لتسجيل بيانات العلامة التجارية : شكل

المودعة بالرقم : 321668 بتاريخ : 2019/12/05
بيانات الأولوية :
بإسم : طيف الإمارات للعطور (ش.ذ.م.م)
الموطن : رقم القطعة 900-332 ملك محمد أمين أحمد محمد بر دبي – جميرا الأولى الإمارات العربية المتحدة , صندوق البريد: 3794
وذلك لتمييز السلع أو الخدمات الواقعة بالفئة : 3
المستحضرات الخاصة بتبييض الأقمشة، وغيرهان من المواد التي تستخدم في غسيل الملابس، ومستحضرات التنظيف والصقل وإزالة الأوساخ والكشط، الصابون المواد العطرية والزيوت الطيارة ومواد التزيين (الكوزمتيك) ومحاليل الشعر، ومعاجين الأسنان، ومستحضرات التجميل، والعطور والبخور.

صورة العلامة :

وصف العلامة : العلامة التجارية عبارة عن شكل هندسي (ثلاثي الأبعاد) لزجاجة عطر ذات تصميم عصري مرسومة بأكثر من لون الأسود واللون الذهبي ، الأبيض ، الأخضر الداكن بمقياس رسم دقيق وأبعاد هندسية متساوية أهم ما يميز العلامة التجارية الشكل الخارجي وهو عبارة عن معدن على شكل طائر الطاووس وهو عبارة عن الإطار الخارجي لغرشة العطر يوجد في داخل الشكل غرشة العطر باللون الأبيض إسطوانية الشكل ، وأن قاعدة الغرشة عبارة عن رسم دائري ، كما هو موضح بالشكل العام للعلامة ؟

الاشتراطات :

فعلى من لديه إعتراض علي
ذلك أن يتقدم به مكتوبا لإدارة
العلامات التجارية في وزارة
الإقتصاد أو إرساله بالبريد
المسجل ، وذلك خلال 30يوما
من تاريخ إصدار هذا الإعلان

دولة الإمارات العربية المتحدة
وزارة الاقتصاد
إدارة العلامات التجارية

الأربعاء ٢٩ يناير ٢٠٢٠ العدد ١٢٨٤٤

نموذج إعلان النشر

تعلن إدارة العلامات التجارية عن تقدم وكيل التسجيل / المالك :
إسناد للملكية الفكرية
طلب لتسجيل بيانات العلامة التجارية : Oli Mera

المودعة بالرقم : 324156 بتاريخ : 2020/01/19
بيانات الأولوية :
بإسم : العضيد للتجارة العامة (ش.ذ.م.م)
الموطن : ج – العنوان : ص . بج 27142 – محل رقم (9) ملك مجموعة الحبتور (ذ.م.م) - ديرة - الراس - دبي - الإمارات العربية المتحدة . , صندوق البريد: 27142
وذلك لتمييز السلع أو الخدمات الواقعة بالفئة : 3
المستحضرات الخاصة بتبييض الأقمشة، وغيرها من المواد التي تستخدم في غسيل الملابس، ومستحضرات التنظيف والصقل وإزالة الأوساخ والكشط، الصابون والمواد العطرية والزيوت الطيارة ومواد التزيين (الكوزمتيك) ومحاليل الشعر، ومعاجين الأسنان، ومستحضرات التجميل، والعطور والبخور.

صورة العلامة :

وصف العلامة : العلامة عبارة عن كلمات (Oli Mera) مكتوبة بحروف لاتينية بشكل منفصل و باللون الأسود و بخط واضح على خلفية بيضاء اللون كما هو موضح بالشكل العام للعلامة .

الاشتراطات :

فعلى من لديه إعتراض علي
ذلك أن يتقدم به مكتوبا لإدارة
العلامات التجارية في وزارة
الإقتصاد أو إرساله بالبريد
المسجل ، وذلك خلال 30يوما
من تاريخ إصدار هذا الإعلان

دولة الإمارات العربية المتحدة
وزارة الاقتصاد
إدارة العلامات التجارية

الأربعاء ٢٩ يناير ٢٠٢٠ العدد ١٢٨٤٤

نموذج إعلان النشر

تعلن إدارة العلامات التجارية عن تقدم وكيل التسجيل / المالك :
إسناد للملكية الفكرية
طلب لتسجيل بيانات العلامة التجارية : Oil Prestige

المودعة بالرقم : 323435 بتاريخ : 2020/01/05
بيانات الأولوية :
بإسم : زياد للصناعة
الموطن : واغادوغو - بوركينا فاسو
وذلك لتمييز السلع أو الخدمات الواقعة بالفئة : 4
زيوت وشحوم صناعية، مزلقات، مركبات امتصاص وترطيب وتثبيت الغبار، وقود (بما في ذلك وقود المحركات)، مواد إضاءة، شموع وفتائل للإضاءة.

صورة العلامة :

وصف العلامة : العلامة عبارة عن شكل وكلمة (Prestige)) مكتوبة باللون الأصفر الداكن بخط واضح على خلفية بيضاء اللون أما الشكل فهو عبارة عن حرف ال (P) مكتوب بطريقة وبشكل مميز باللون الأخضر الفاتح والأزرق والأصفر ، كما يوجد رسم أخر عبارة عن قطرة زيت مكتوب عليها كلمة Oil على خط مقعر بحروف لاتينية كما هو موضح بالشكل العام للعلامة.

الاشتراطات :

فعلى من لديه إعتراض علي
ذلك أن يتقدم به مكتوبا لإدارة
العلامات التجارية في وزارة
الإقتصاد أو إرساله بالبريد
المسجل ، وذلك خلال 30يوما
من تاريخ إصدار هذا الإعلان

دولة الإمارات العربية المتحدة
وزارة الاقتصاد
إدارة العلامات التجارية

الأربعاء ٢٩ يناير ٢٠٢٠ العدد ١٢٨٤٤

نموذج إعلان النشر

تعلن إدارة العلامات التجارية عن تقدم وكيل التسجيل / المالك :
إسناد للملكية الفكرية.
طلب لتسجيل بيانات العلامة التجارية : HADDAH - حده

المودعة بالرقم : 323152 بتاريخ : 2019/12/29
بيانات الأولوية :
بإسم : جي أند بي ليمتد
الموطن : الطابق الثالث - بناية بامراج – ساحة السوق – ص ب3175- رود تاون –تورتولا- جزر فيرجن البريطانية .
وذلك لتمييز السلع أو الخدمات الواقعة بالفئة : 34
التبغ وأدوات المدخنين وأعواد الثقاب.

صورة العلامة :

وصف العلامة : العلامة عبارة عن كلمة (HADDAH) مكتوبة بأحرف لاتينية بشكل مميز و باللون الأسود ، بخط عادي على خلفية بيضاء اللون ، كما أنها مكتوبة بحروف عربية (حده) باللون الأسود ، كما هو موضح بالشكل العام للعلامة.

الاشتراطات :

فعلى من لديه إعتراض علي
ذلك أن يتقدم به مكتوبا لإدارة
العلامات التجارية في وزارة
الإقتصاد أو إرساله بالبريد
المسجل ، وذلك خلال 30يوما
من تاريخ إصدار هذا الإعلان

حكومة دبي
دائرة التنمية الاقتصادية

العدد١٢٨٤٤ بتاريخ٢٠٢٠/١/٢٩

شهادة بالتأشير في السجل التجاري- بانحلال شركة

اسم الشركة: ماي بارسل للتجارة العامة - ذ م م

رقم الرخصة: ٦٨٤٠٨٣ العنوان : مكتب رقم 12A07 ملك اندرو جيرارد لاين بردبي - الخليج التجاري - الشكل القانوني: ذات مسئولية محدودة رقم القيد بالسجل التجاري : ١١١٠٦٠٤ تعلن دائرة التنمية الاقتصادية بدبي بانهابصدد الغاء الترخيص الخاص بالشركة الواردة اعلاه وذلك بموجب الاجراءات والنظم المتبعة في الدائرة .وعلى من لديه اي اعتراض التقدم الى دائرة التنمية الاقتصادية بدبي من خلال البريد الالكتروني Suggest_complain@dubaided.gov.ae مرفقا معه كافة المستندات والاوراق الثبوتية وذلك خلال (١٥) يوما من تاريخ نشر هذا الاعلان.

دائرة التنمية الاقتصادية

الامارات العربية المتحدة
حكومة الشارقة
بلدية مدينة خورفكان

العدد ١٢٨٤٤ بتاريخ ٢٠٢٠/١/٢٩

اعلان نشرا

إلى المدعي عليه / محمد فريد عبدالرحمن الخطيب

ومقرها مدينة خور فكان المديفي وذلك حيث أن المدعي/يوسف عبدالله شاهين قد أقام ضدكم دعوى ايجارية بالرقم ٢٠٢٠/٠٦ لدى لجنة فض المنازعات الايجارية ببلدية مدينة خور فكان فيقتضي حضوركم شخصيا أو وكيلا عنكم لتقديم طلباتكم أو تنفيذ الحكم الصادر في مدة ١٥ يوم من تاريخ الإعلان للمثول أمامها في مقر بلدية خورفكان. وفي حالة تخلفكم عن الحضور أو عدم إرسال وكيل عنكم في الوقت المحدد فإن اللجنة سوف تقوم بنظر الدعوى في غيابكم

لجنة فض المنازعات الايجارية
قلم التنفيذ

الامارات العربية المتحدة
حكومة الشارقة
بلدية مدينة خورفكان

العدد ١٢٨٤٤ بتاريخ ٢٠٢٠/١/٢٩

اعلان نشرا

إلى المدعي عليه /شركة قمة الأبراج لمقاولات البناء - ذ م م

ومقرها مدينة خور فكان اللؤلؤية وذلك حيث أن المدعي/ احمد سعيد الناعور قد أقام ضدكم دعوى ايجارية بالرقم ٢٠٢٠/٠٧ لدى لجنة فض المنازعات الايجارية ببلدية مدينة خور فكان فيقتضي حضوركم شخصيا أو وكيلا عنكم لتقديم طلباتكم أو تنفيذ الحكم الصادر في مدة ١٥ يوم من تاريخ الإعلان للمثول أمامها في مقر بلدية خورفكان. وفي حالة تخلفكم عن الحضور أو عدم إرسال وكيل عنكم في الوقت المحدد فإن اللجنة سوف تقوم بنظر الدعوى في غيابكم

لجنة فض المنازعات الايجارية
قلم التنفيذ

حكومة دبي
دائرة التنمية الاقتصادية

العدد ١٢٨٤٤ بتاريخ ٢٠٢٠/١/٢٩

شهادة بالتاشير في السجل التجاري- بتعين مصفي

اسم المصفي : ايه اس بي لمراجعة الحسابات

العنوان : مكتب رقم ٣٠٣ ملك عبدالله سعيد خلف الغيث - الكرامة - هاتف : ٠٤-٣٣٥٣٩٧٠ فاكس : ٠٤-٣٣٥٣٩٠٧ بموجب هذا تعلن دائرة التنمية الاقتصادية بدبي بأنه قد تم تعيين المصفي المذكور أعلاه لتصفية **واغنر لتجارة معدات واجهزة آبار النفط - ذ م م** وذلك بموجب قرار محاكم دبي بتاريخ ٢٠٢٠/١/٢١ والموثق لدى كاتب العدل محاكم دبي بتاريخ ٢٠٢٠/١/٢١ وعلى من لديه أي اعتراض أو مطالبة التقدم إلى المصفي المعين في مكتبه الكائن بدبي على العنوان المذكور أعلاه، مصطحباً معه كافة المستندات والأوراق الثبوتية وذلك خلال (٤٥) يوماً من تاريخ نشر هذا الإعلان

دائرة التنمية الاقتصادية

حكومة دبي
دائرة التنمية الاقتصادية

العدد ١٢٨٤٤ بتاريخ ٢٠٢٠/١/٢٩

شهادة بالتاشير في السجل التجاري- بانحلال شركة

اسم الشركة : واغنر لتجارة معدات واجهزة آبار النفط - ذ م م

العنوان : مكتب رقم ٣٦-٢١٠١ ملك فيصل سليمان سالم ابو خشيم - بردبي - الخليج التجاري - الشكل القانوني : ذات مسؤولية محدودة ، رقم الرخصة : ٧٩٩١٦٢ رقم القيد بالسجل التجاري : ١٣٢٥٧٨٢ بموجب هذا تعلن دائرة التنمية الاقتصادية بدبي بأنه قد تم التأشير في السجل التجاري لديها بإنحلال الشركة المذكورة أعلاه ، وذلك بموجب قرار محاكم دبي بتاريخ ٢٠٢٠/١/٢١ والموثق لدى كاتب العدل محاكم دبي بتاريخ ٢٠٢٠/١/٢١ وعلى من لديه أي اعتراض أو مطالبة التقدم إلى المصفي المعين **ايه اس بي لمراجعة الحسابات** العنوان : مكتب رقم ٣٠٣ ملك عبدالله سعيد خلف الغيث - الكرامة - هاتف : ٠٤-٣٣٥٣٩٧٠ فاكس : ٠٤-٣٣٥٣٩٠٧ مصطحباً معه كافة المستندات والأوراق الثبوتية وذلك خلال (٤٥) يوماً من تاريخ نشر هذا الإعلان

دائرة التنمية الاقتصادية

وزارة العدل
الشئون الفنية والتعاون الدولي
ادارة الكاتب العدل والتصديقات

العدد ١٢٨٤٤ بتاريخ ٢٠٢٠/١/٢٩

اعلان بالنشر

المرجع : ١٠١

ليكن معلوما للجميع بان السيد/ نور محمد خان خاشاك محمد - باكستاني الجنسية يرغب في البيع والتنازل عن كامل حصته البالغة ١٠٠٪ وذلك الى السيد/ اسد الله سار زمين خان - باكستاني الجنسية في (المنزل الراقي لمقاولات التكسية والارضيات) تأسست بإمارة الشارقة بموجب رخصة رقم (٧٦٦٠٤٢) الصادرة من دائرة التنمية الإقتصادية بالشارقة. وعملابنص المادة (١٤) فقرة (٥) من احكام القانون الاتحادي رقم (٤) لسنة ٢٠١٣ في شان الكاتب العدل . فقد اقتضى نشر هذا الاعلان للعلم وانه سوف يتم التصديق على الاجراء المشار اليه بعد اسبوعين من تاريخ هذا الاعلان فمن لديه اي اعتراض حيال ذلك عليه مراجعة مكتب الكاتب العدل المذكورة لاتباع الاجراءات القانونية

مكتب الكاتب العدل بالشارقة
إنجازات للخدمات الصناعية ١٣

الشئون الفنية والتعاون الدولي
ادارة الكاتب العدل والتصديقات
الكاتب العدل- خورفكان

العدد١٢٨٤٤ بتاريخ٢٠٢٠/١/٢٩

اعـــلان

تقدم الي انا الكاتب العدل بادارة الكاتب العدل والتصديقات- خورفكان : السيد/ سعيد خليفه سعيد خليفه النقبي ، الجنسية : الإمارات وطلب التصديق على محرر يتضمن (تنازل) في الاسم التجاري كافتيريا شاي الزعفران والمرخص من دائرة التنمية الاقتصادية في الشارقة رخصة تجارية رقم (٦١٢١٥١) الصادر بتاريخ ٢٠١١/٣/٢٧ دائرة التنمية الإقتصادية بخورفكان. الى السيد/ فيجاي كومار ناريانان ناير كريشنان ناير ناريانان الجنسية :الهند وتغيير الشكل القانوني الى وكيل خدمات. ليكن معلوما للجميع بان الكاتب العدل في مدينة خورفكان سيقوم بالتصديق على توقيعات ذوي الشأن في المحرر المذكور بعد انقضاء اسبوعين من تاريخ نشر هذا الاعلان.

سهيل علي سعيد خلف النقبي
الكاتب العدل خورفكان

الشئون الفنية والتعاون الدولي
ادارة الكاتب العدل والتصديقات
الكاتب العدل- خورفكان

العدد١٢٨٤٤ بتاريخ٢٠٢٠/١/٢٩

اعـــلان

تقدم الي انا الكاتب العدل بادارة الكاتب العدل والتصديقات- خورفكان : السيد/ جمعية خورفكان التعاونية لصيادي الأسماك ويمثله نائب رئيس مجلس الإدارة السيد/ محمد عيسى عبدالله صالح ، الجنسية : الإمارات وطلب التصديق على محرر يتضمن (تنازل) في حصته البالغة ١٠٠٪ في الاسم التجاري الزبيدي لطهي الأسماك ، نشاط الرخصة شوي وقلي الأسماك والحيوانات البحرية ، والمرخص من دائرة التنمية الاقتصادية في خورفكان رخصة مهنية رقم (٦١٧٤٦٨) الصادر بتاريخ ٢٠١٢/٢/١٥ في دائرة التنمية الإقتصادية بخورفكان. الى السيد/ خالد علي عبدالله مراد الرئيسي - الجنسية : الإمارات. ليكن معلوما للجميع بان الكاتب العدل في مدينة خورفكان سيقوم بالتصديق على توقيعات ذوي الشأن في المحرر المذكور بعد انقضاء اسبوعين من تاريخ نشر هذا الاعلان.

مكتب الكاتب العدل خورفكان
د. عائشة محمد علي

الشئون الفنية والتعاون الدولي
ادارة الكاتب العدل والتصديقات
الكاتب العدل- خورفكان

العدد١٢٨٤٤ بتاريخ٢٠٢٠/١/٢٩

اعـــلان

تقدم الي انا الكاتب العدل بادارة الكاتب العدل والتصديقات- خورفكان : السيد/ محمد طارق احمد موينول حقه ، الجنسية : بنغلاديش وطلب التصديق على محرر يتضمن (تنازل) في حصته البالغة ١٠٠٪ في الاسم التجاري بقالة الرملة ، نشاط الرخصة بقالة ، والمرخص من دائرة التنمية الاقتصادية في خورفكان رخصة تجارية رقم ٧٢٠٤٣٨ الصادر بتاريخ ٢٠١٣/١١/١٤ في دائرة التنمية الإقتصادية بخورفكان. الى السيد/ محمد عبدالموهيت عبدالشكور ، الجنسية : بنغلاديش. ليكن معلوما للجميع بان الكاتب العدل في مدينة خورفكان سيقوم بالتصديق على توقيعات ذوي الشأن في المحرر المذكور بعد انقضاء اسبوعين من تاريخ نشر هذا الاعلان.

مكتب الكاتب العدل خورفكان
د. عائشة محمد علي

إجتمـــاع خبـــرة

العدد١٢٨٤٤ بتاريخ٢٠٢٠/١/٢٩

إعلان بالنشر للمتنازع ضدهم
في الدعوى رقم ٢٠١٩/٣٩٤ نزاع تعيين ، خبرة تجاري

السادة / جوزيف كيم - أو. أس ديستربوشن - م م ح - أنجلينا كيم المتنازع ضدهم في الدعوى رقم ٢٠١٩/٣٩٤ - نزاع تعيين خبرة تجاري ، يرجى التفضل بالعلم انه بناء على كتاب إدارة الخبرة وتسوية المنازعات بديوان سمو حاكم دبي ، فقد تم تكليفي كخبير محاسبي في الدعوى رقم ٢٠١٩/٣٩٤ - نزاع تعيين خبرة تجاري وفقا للمهمة الواردة في الحكم التمهيدي الصادر عن عدالة المحكمة بتاريخ ٢٠١٩/١١/١٩ لذا نعلنكم بضرورة التفضل بالحضور الى مقر إدارة الخبرة وتسوية المنازعات الكائن بمبنى الحضيبة للجوائز - شارع الثاني من ديسمبر - بناية ج (بلوك سي) طابق الميزانين يوم الأربعاء الموافق ٢٠١٩/٢/٥ الساعة (٩) صباحا وذلك لحضور اجتماع خبرة لدى الخبير / عنان موسى النجمى مع ضرورة إحضار كافة المستندات المؤيدة لموقفكم في الدعوى.

عن / إدارة الخبرة وتسوية المنازعات
خبير المحاسبي / عنان موسى النجمي

حكومة دبي
محـــاكم دبـي

العدد ١٢٨٤٤ بتاريخ ٢٠٢٠/١/٢٩

انذار عدلي بالنشر
رقم (٢٠٢٠/٦٤٧)

المنذر : عبدالرحمن سعد الدين منيب السيد

المنذر اليه : عماد حسين جاكار (مجهول محل الإقامة)

تتوجه المنذرة بهذا الإنذار الى المنذر اليها لإنذارها بالآتي :

بموجب هذا الاخطار ننبه على المخطر اليه بسرعة سداد مبلغ ٩٠٠٠٠ درهما (فقط تسعون الف درهم) وذلك خلال ٥ ايام من تاريخ نشر هذا الاخطار وفي حالة عدم التزام المخطر اليه بالوفاء بالمطالبة انفة الذكر سيقوم المخطر باتخاذ كافة الإجراءات القانونية اللازمة لاستيفاء حقوقه ومنها اقامة امر اداء مع الزام المخطر اليه بالفوائد القانونية ١٢٪ وبالتعويض عما اصاب المخطر من اضرار مع استصدار امر بمنع المخطر اليه من السفر وتضمينه كافة الرسوم والمصاريف والاتعاب المتعلقة بذلك مع حفظ كافة حقوق المخطر الاخرى.

الكاتب العدل

امارة ابوظبي (دائرة القضاء)
إدارة الكاتب العدل والتوثيق

العدد ١٢٨٤٤ بتاريخ ٢٠٢٠/١/٢٩

اعلان تغيير اسم

تقدمت المواطنة (خديجة صلاح سالم على سواد) بطلب الى محكمة أبوظبي الابتدائية - قسم التوثيقات بتغيير اسمها من (خديجة) الى (دانة)

فمن لديه اعتراض يتقدم به الى القسم المذكور خلال ١٥ يوما من تاريخ نشر الاعلان

حنان جمعة السعدي - كاتب عدل
القاضي/ سلطان محمد خميس الكعبي - قاضي تركات الدائرة الثالثة

امارة ابوظبي (دائرة القضاء)
إدارة الكاتب العدل والتوثيق

العدد ١٢٨٤٤ بتاريخ ٢٠٢٠/١/٢٩

اعلان تغيير اسم

تقدمت المواطنة (نوال علي سالمين سالم المرعي) بطلب الى محكمة بني ياس الابتدائية - قسم التوثيقات بتغيير اسمها من (نوال) الى (ميلا)

فمن لديه اعتراض يتقدم به الى القسم المذكور خلال ١٥ يوما من تاريخ نشر الاعلان

حنان جمعة السعدي - كاتب عدل
عبدالإله المتني - قاضي إبتدائي

إعلان بالنشر لجلسة الخبرة

العدد١٢٨٤٤ بتاريخ٢٠٢٠/١/٢٩

في الدعوى رقم (٢٠١٩/٤٤٢٦) تجاري جزئي

المدعي عليها : شركة عبر الجبال للمقاولات العامة - ذ م م

نحيط سيادتكم علما بانه تم ندب خبير حسابي بالدعوى المذكورة اعلاه والمرفوعة ضدكم من شركة الخياط للإستثمار (ش ذ م م) ، وعليه فأنتم مكلفين او من يمثلكم قانونا بحضور اجتماع الخبرة المقرر عقده يوم الخميس الموافق ٢٠٢٠/٢/٦ في تمام الساعة ١١,٠٠ صباحا وذلك بمكتب الخبير المنتدب الكائن دبي - الهناء سنتر - بجوار دوار السطوة - مقابل كارفور - بجانب فندق تشيلسي - مكتب رقم (٢٢٩/٢٢٨) نطلب الحضور بالموعد والمكان المحدد وإحضار المستندات المؤيدة لدفاعكم بالدعوى علما بانه في حال تخلفكم عن الحضور فإن الخبرة ستباشر اعمالها وفقا للصلاحيات المخولة لها قانونا.

ع/طارق الغيث / خبير الحسابي

الشئون الفنية والتعاون الدولي
ادارة الكاتب العدل والتصديقات
محكمة دبا الحصن الابتدائية

العدد١٢٨٤٤ بتاريخ٢٠٢٠/١/٢٩

اعـــلان

انه في يوم الاثنين الموافق ٢٠٢٠/١/٢٧م

ليكن معلوما للجميع بان السيدة/ فاطمة الزهراء خميرش - مغربية الجنسية - بطاقة الهوية رقم (٧٨٤١٩٨٥٨٦٠٧٤٠٣٥) وبصفتها مالك/ دانة الحصن للعبايات والشيل - رخصة تجارية رقم (٥٤٨٨١٠) صادرة من دائرة التنمية الإقتصادية - فرع دبا الحصن / الشارقة ونشاطه التجاري : خياطة العبايات والشيل بأنها تنازلت عن كامل حصصها في / دانة الحصن للعبايات والشيل والبالغة ١٠٠٪ وذلك الى السيد/ محمد مشرف حسين محمد ابو صديق - بنغلاديشي الجنسية - يحمل بطاقة الهوية رقم (٧٨٤١٩٨٠٨٤٧٤٣١٤٩) بنفس الشكل القانوني مع تغيير وكيل خدمات محلي من السيد/ جمال علي احمد محمد الظهوري - إماراتي الجنسية الى السيد/ علي محمد حسن عبدالرحمن - إماراتي الجنسية - رقم الهوية : ٧٨٤١٩٧٧٧٩٨٣٢٩٣٦ وللمتنازل اليه مطلق الحرية في التصرف في حصصه المشار اليها أعلاه وله حق التصرف فيها تصرف المالك في ملكه. وعملا لنص المادة (١٦) فقرة ٣ من القانون الاتحادي رقم (٢٢) لسنة ١٩٩١ في شان الكاتب العدل. فقد اقتضى نشر هذا الاعلان للعلم وعلى كل من له حق الاعتراض على هذا الاجراء ان يقوم بالمراجعة الى كاتب العدل خلال اسبوعين من تاريخ نشر هذا الاعلان والاستستكمل الاجراءات القانونية.

كاتب العدل
محكمة دبالحصن الاتحادية الابتدائية

حكومة دبي
دائرة التنمية الاقتصادية

العدد ١٢٨٤٤ بتاريخ ٢٠٢٠/١/٢٩

شهادة بالتاشير في السجل التجاري- بتعين مصفي

اسم المصفي : ام بي سي لمراجعة الحسابات

العنوان : مكتب رقم ٥٠١ ملك مايور باترا - بردبي - الخليج التجاري - الهاتف : ٠٤-٥٥٢١٣٢٨ الفاكس : ٠٤-٥٥٢١٣٥٢ بموجب هذا تعلن دائرة التنمية الاقتصادية بدبي بأنه قد تم تعيين المصفي المذكور أعلاه لتصفية **هوليسوم للأغذية الصحية - ش ذ م م** وذلك بموجب قرار محاكم دبي بتاريخ ٢٠٢٠/١/٦ والموثق لدى كاتب العدل محاكم دبي بتاريخ ٢٠٢٠/١/٦ وعلى من لديه أي اعتراض أو مطالبة التقدم إلى المصفي المعين في مكتبه الكائن بدبي على العنوان المذكور أعلاه، مصطحباً معه كافة المستندات والأوراق الثبوتية وذلك خلال (٤٥) يوماً من تاريخ نشر هذا الإعلان

دائرة التنمية الاقتصادية

حكومة دبي
دائرة التنمية الاقتصادية

العدد ١٢٨٤٤ بتاريخ ٢٠٢٠/١/٢٩

شهادة بالتاشير في السجل التجاري- بانحلال شركة

اسم الشركة : هوليسوم للأغذية الصحية - ش ذ م م

العنوان : دبي - جبل علي - بوابة ابن بطوطة - مكتب 713B الشكل القانوني : ذات مسؤولية محدودة ، رقم الرخصة : ٧٢٥٢٢٨ رقم القيد بالسجل التجاري : ١١٥٢٣٠٢ بموجب هذا تعلن دائرة التنمية الاقتصادية بدبي بأنه قد تم التأشير في السجل التجاري لديها بإنحلال الشركة المذكورة أعلاه ، وذلك بموجب قرار محاكم دبي بتاريخ ٢٠٢٠/١/٦ والموثق لدى كاتب العدل محاكم دبي بتاريخ ٢٠٢٠/١/٦ وعلى من لديه أي اعتراض أو مطالبة التقدم إلى المصفي المعين **ام بي سي لمراجعة الحسابات** العنوان : مكتب رقم ٥٠١ ملك مايور باترا - بردبي - الخليج التجاري - الهاتف : ٠٤-٥٥٢١٣٢٨ الفاكس : ٠٤-٥٥٢١٣٥٢ مصطحباً معه كافة المستندات والأوراق الثبوتية وذلك خلال (٤٥) يوماً من تاريخ نشر هذا الإعلان

دائرة التنمية الاقتصادية

حكومة دبي
محـــاكم دبـي

العدد ١٢٨٤٤ بتاريخ ٢٠٢٠/١/٢٩

انذار عدلي بالنشر
رقم (٢٠٢٠/٦٥٥)

المنذر : دبي لتأجير السيارات (ش ذ م م)

المنذر اليه : عبدالله حسن بن حسن حجر - (مجهول محل الإقامة)

استنادا لاحكام القانون وبتكليف من موكلنا نخطركم بسداد مستحقات موكلنا لديكم حيث انه ترصد بذمتكم مبلغ وقدره =/ ١٣,٦٢٨ درهم لصالح موكلنا عن فواتيركم المستحقة لموكلنا ولم تلتزموا بالسداد رغم وعودكم المتكررة وقد تم توجيه اكثر من مطالبة لشركتكم إلا انكم طلبتم تأجير السداد.

وحرصا منا على العلاقات الودية طلب موكلنا ان ننذركم بسداد المبالغ المترصدة بذمتكم وقدرها =/ ١٣,٦٢٨ درهم خلال خمسة ايام من تاريخ النشر ما لم فان موكلنا والحق بجانبه سيقوم باتخاذ الإجراءات القانونية الكفيلة بحفظ حقوقه مع تحميلكم الرسوم والمصاريف والتعويضات المقررة عن تأخركم في السداد. مع حفظ كافة الحقوق الاخرى من اي نوع كانت.

الكاتب العدل

حكومة دبي
محـــاكم دبـي

العدد ١٢٨٤٤ بتاريخ ٢٠٢٠/١/٢٩

اعلان بالنشر
رقم (٢٠٢٠/٥٧٥)

المنذرة : شركة مدينة الاعمال الكويتية العقارية - فرع دبي

المنذر اليها : شركة حجر ابيض للنجارة والحدادة

الموضوع / إعلان بالنشر في إنذار عدلي رقم (٢٠٢٠/١/١٠٨٣١)

تنذر وتنبه المنذرة على المنذر اليها بضرورة سداد مبلغ وقدره (١٢,٠٠٠ درهم) قيمة المبلغ المتبقي من شيكين الايجار رقم (١٠٠٠٤٥/١٠٠٠٤٤) المسحوبين على يونايتد بنك ليمتيد والمرتجعين دون صرف وسداد القيمة الايجارية المترصدة في ذمتها عن العام الجديد الذي يبدأ من تاريخ ٢٠٢٠/١/١٥ وذلك خلال ثلاثون يوما من تاريخ نشر هذا الإنذار ، وإلا ستضطر المنذرة آسفة الى اتخاذ الاجراءات القانونية والقضائية لاخلاء المنذر المنذر اليها من المأجور مع الزامها ببدل الايجار والرسوم والمصاريف والرسوم القضائية حتى تاريخ الاخلاء التام وفقا للقيمة الايجارية السابقة مع حفظ كافة حقوق المنذرة الأخرى ، وبكل تحفظ واحترام.

الكاتب العدل

وزارة العدل
الشئون الفنية والتعاون الدولي
ادارة الكاتب العدل والتصديقات

العدد ١٢٨٤٤ بتاريخ ٢٠٢٠/١/٢٩

اعلان بالنشر

المرجع : ١٠٤

ليكن معلوما للجميع بان السيد/ رسول داد رحيم داد - افغانستان الجنسية يرغب في البيع والتنازل عن كامل حصته البالغة ١٠٠٪ وذلك الى السيد/ جل ذاهدين سروار دين - باكستان الجنسية وذلك في الرخصة (ركن الاختيار لتجارة السيارات المستعملة) والتي تأسست بإمارة الشارقة بموجب رخصة رقم (٥٥٢٦٩٤) التعديلات الأخرى : لا يوجد. وعملابنص المادة (١٤) فقرة (٥) من احكام القانون الاتحادي رقم (٤) لسنة ٢٠١٣ في شان الكاتب العدل . فقد اقتضى نشر هذا الاعلان للعلم وانه سوف يتم التصديق على الاجراء المشار اليه بعد اسبوعين من تاريخ هذا الاعلان فمن لديه اي اعتراض حيال ذلك عليه مراجعة مكتب الكاتب العدل المذكورة لاتباع الاجراءات القانونية

مكتب الكاتب العدل بالشارقة
إنجازات للخدمات الصناعية ١٣

وزارة العدل
الشئون الفنية والتعاون الدولي
ادارة الكاتب العدل والتصديقات

العدد ١٢٨٤٤ بتاريخ ٢٠٢٠/١/٢٩

اعلان بالنشر

المرجع : ١٠٢

ليكن معلوما للجميع بان السيد/جاسم احمد سالم السوقي ال علي - الإمارات الجنسية يرغب بالتنازل وبيع كامل حصته البالغة ١٠٠٪ حصة الى السيد/ انعام الله جول زيب - باكستان الجنسية ٥٠٪ حصة والسيد/ محمد يعقوب عبدالله - باكستان الجنسية ٥٠٪ حصة في الرخصة المهنية : وسط القرائن لصيانة السيارات ، ترخيص رقم (٧٦٦٧٨٨) - تعديلات اخرى : حيث تم تنازل مالك الرخصة لاخرين ودخوله وكيل خدمات عليها وتحويل الشكل القانوني من مؤسسة فردية الى شركة اعمال مهنية بوكيل خدمات. وعملابنص المادة (١٤) فقرة (٥) من احكام القانون الاتحادي رقم (٤) لسنة ٢٠١٣ في شان الكاتب العدل. فقد اقتضى نشر هذا الاعلان للعلم وانه سوف يتم التصديق على الاجراء المشار اليه بعد اسبوعين من تاريخ هذا الاعلان فمن لديه اي اعتراض حيال ذلك عليه مراجعة مكتب الكاتب العدل المذكورة لاتباع الاجراءات القانونية

مكتب الكاتب العدل بالشارقة
إنجازات للخدمات الصناعية ١٣

حكومة دبي
محـــاكم دبـي

العدد ١٢٨٤٤ بتاريخ ٢٠٢٠/١/٢٩

انذار عدلي بالنشر
رقم (٢٠٢٠/٥٦٩)

المنذر : شركة النسر للنقل والمقاولات العامة

المنذر اليه : روك تكنولوجى للنقليات - ش ذ م م

فان المنذر ينبه عليكم بضرورة سداد مبلغ المديونية المترصد بذمتكم وهو ٩٤٦,٥٩١,٢٢ تسعمائة وستة واربعون الف وخمسمائة وواحد وتسعون درهما واثنان وعشرون فلسا لا غير خلال فترة خمسة ايام من تاريخ استلامكم هذا الإنذار ، مضافا لمبلغ الفائدة التأخيرية بواقع ١٢٪ وإلا سوف يضطر المنذر الى اللجوء الى القضاء واتخاذ كافة الإجراءات القانونية.

الكاتب العدل

حكومة دبي
محـــاكم دبـي

العدد ١٢٨٤٤ بتاريخ ٢٠٢٠/١/٢٩

انذار عدلي بالنشر
رقم (٢٠٢٠/٥٧٠)

المنذر : شركة النسر للنقل والمقاولات العامة

المنذر اليه : عبدالرازق حسين محمد عبدالله

فان المنذر ينبه عليكم بضرورة سداد مبلغ المديونية المترصد بذمتكم وهو ٩٤٦,٥٩١,٢٢ تسعمائة وستة واربعون الف وخمسمائة وواحد وتسعون درهما واثنان وعشرون فلسا لا غير خلال فترة خمسة ايام من تاريخ استلامكم هذا الإنذار ، مضافا لمبلغ الفائدة التأخيرية بواقع ١٢٪ وإلا سوف يضطر المنذر الى اللجوء الى القضاء واتخاذ كافة الإجراءات القانونية.

الكاتب العدل

حكومة دبي
محـــاكم دبـي

العدد١٢٨٤٤ بتاريخ٢٠٢٠/١/٢٩

انذار عدلي بالنشر
رقم ٢٠٢٠/٦٥٦

المنذر : شاهد عنايت شيخ شيخ عنايت الله ويمثله / رجاء ادريسي تسولي كوشتي بموجب وكالة مصدقة. رقم المحرر (2018/1/164166) عنوانه : انترناشيونال سيتي - الحى الفرنسي بناية رقم P20 محل رقم 14 ، ت : 0555564669 ،

المنذر اليه : مطعم ياامال الشام - عنوانه : انترناشيونال سيتي الحي الفارسي - بناية M-02 شقة رقم 412 - رقم الارض 236 ورسان الأولى

ينذر المنذر المنذر اليه بضرورة الاخلاء التام للعقار (شقة رقم 412 بناية M-02) وسداد قيمة الايجار المستحقة ، بالاضافة الى فاتورة الكهرباء والماء وذلك كله في مدة اقصاها شهر من تاريخ نشر هذا الانذار والا سيضطر المنذر لاتخاذ الاجراءات القانونية التي تحفظ حقه في المطالبة بسداد كامل القيمة الايجارية ومصاريف الكهرباء والمياه بما في ذلك اللجوء الى السلطات المختصة والجهات القضائية لحفظ حقوقه وتحميل المنذر اليه بكافة رسوم ومصاريف التقاضي بما فيها اتعاب المحاماة.

الكاتب العدل

حكومة دبي
محـــاكم دبـي

العدد١٢٨٤٤ بتاريخ٢٠٢٠/١/٢٩

انذار عدلي بالنشر
رقم ٢٠٢٠/٦٥٨

المنذر : محمد حسين علي العبد الله ويمثله / رجاء ادريسي تسولي كوشتي بموجب وكالة مصدقة. رقم المحرر (2018/1/164166) عنوانه : دبي ، انترناشيونال سيتي - الحى الفرنسي بناية رقم P20 محل رقم 14 ، وسان الأولى ، ت : 0555564669 ،

المنذر اليه : سارا عبد الساده احسانى مجد

عنوانه : منطقة مردف - بناية توليب - شقة رقم B112 - رقم الارض 237

ينذر المنذر المنذر اليه بضرورة الاخلاء التام للعقار (شقة رقم B112 بناية توليب) وسداد قيمة الايجار المستحقة ، بالاضافة الى فاتورة الكهرباء والماء وذلك كله في مدة اقصاها شهر من تاريخ نشر هذا الانذار والا سيضطر المنذر لاتخاذ الاجراءات القانونية التي تحفظ حقه في المطالبة بسداد كامل القيمة الايجارية ومصاريف الكهرباء والمياه بما في ذلك اللجوء الى السلطات المختصة والجهات القضائية لحفظ حقوقه وتحميل المنذر اليه بكافة رسوم ومصاريف التقاضي بما فيها اتعاب المحاماة.

الكاتب العدل

تحت عنوان «الليمون في فن الطبيعة الصامتة الهولندي»

المؤرخة الفنية ونائب رئيس جامعة نيويورك أبوظبي تلقي ندوة في معهد جامعة نيويورك أبوظبي

•• أبوظبي - الفجر

يستعد معهد جامعة نيويورك أبوظبي لاستضافة أول ندوة عامة لماريت ويسترمان كنائب رئيس جامعة نيويورك أبوظبي وعضو هيئة التدريس، وذلك اليوم الأربعاء الساعة 5:30 مساءً. وستناقش ويسترمان، كمؤرخة للفن الهولندي، بروز الليمون كعنصر مميز في لوحات الطبيعة الصامتة الهولندية في القرن السابع عشر.وستتناول الندوة تحت عنوان "الليمون في فن الطبيعة الصامتة الهولندي"، بروز ثمرة الليمون في علم النبات والبستنة والفن والتجارة خلال فترة أوائل العصر الحديث في أوروبا؛ حيث ستسلط ويسترمان الضوء على القيمة الفنية الكامنة في اختيار فنّانو الطبيعة الصامتة الهولندية الليمون كأيقونة تمثّل بهجة بصرية لعدة قرون.

وقد عملت ويسترمان في مؤسسة 'ميلون فاونديشن' منذ عام 2010، وشغلت منصب نائب الرئيس التنفيذي لشؤون البرامج والأبحاث منذ عام 2016. وساهمت ويسترمان خلال عملها في هذا المنصب في إطلاق مبادرات معنية بدراسة قيمة العلوم الإنسانيةً والفنون الليبرالية والترويج لها، وتعزيز دور الكليّات المجتمعيّة، وتشجيع المبادرات والجهود لإصلاح التعليم العالي، وتجديد الالتزام بالحفاظ على التراث الثقافي في شتّى أنحاء العالم، بالإضافة إلى دعم العلماء والفنانين المُعرّضين للخطر.وخلال عملها في مؤسسة 'ميلون فاونديشن'، تولّت ويسترمان قيادة جهود ومبادرات رائدة تهدف إلى تعزيز التنوع في المتاحف الأمريكية، كما كتبت مقالات عديدة حول الفنون الليبراليّة والعلوم الإنسانية والتعليم العالي. وقبل انضمامها إلى المؤسسة، كانت ويسترمان عضواً في هيئة التدريس بجامعة نيويورك؛ حيث تولّت في البداية منصب مدير معهد الفنون الجميلة في جامعة نيويورك، ثم شغلت منصب أول عميد لجامعة نيويورك أبوظبي، حيث قامت باختيار فريق العمل الأولي، وشاركت في تأسيس الهيئة التدريسية، بالإضافة إلى المساعدة على تشكيل المناهج الدراسية، وإطلاق معهد جامعة نيويورك أبوظبي، وبناء علاقات إيجابية ومثمرة مع مجتمع أبوظبي، فضلاً عن تولي الكثير من المهام الأخرى. وقبل مجيئها إلى جامعة نيويورك عام 2002، كانت ويسترمان تتولّى منصب المدير المساعد لمعهد كلارك للفنون؛ كما عملت بين عامي 1995 و2001 كأستاذة مساعدة وبروفسورة مشاركة لتاريخ الفن في جامعة روتجرز.

«فن أبوظبي» يمدد برنامجه الثقافي لغاية نهاية فبراير 2020

•• أبوظبي- الفجر

كشفت دائرة الثقافة والسياحة – أبوظبي عن تمديد الأقسام الفنية الثلاثة الحصرية من فن أبوظبي، والذي يُقام تحت رعاية سمو الشيخ خالد بن محمد بن زايد آل نهيان، عضو المجلس التنفيذي لإمارة أبوظبي رئيس اللجنة التنفيذية. يستمر عرض الأقسام الثلاثة؛ "آفاق: الفنانون الناشئون" و"بوابة" و"آفاق: تكليف الفنانين" لغاية فبراير القادم، نظراً للنجاح والحضور الكبير الذي شهدته النسخة الحادية عشر من المعرض.

يأتي في مقدمة البرامج الثقافية والفنية التي تم تمديد عرضها، برنامج "آفاق: الفنانون الناشئون"، والذي يضم أعمالاً للفنانات الإماراتيات عائشة حاضر وروضة خليفة الكتبي وشيخة فهد الكتبي، برعاية كل من القيّمين الفنيين ركني ورامين حائري زاده وحسام رحمانيان، حيث قدمت الفنانات الإماراتيات الشابات أعمالاً فنية مفعمة بالحيوية تحث على التفكير والإبداع، وذلك بعد تدريب امتد لمدة سنة كاملة، ويستمر عرض البرنامج في منارة السعديات لغاية 1 فبراير.

أمّا معرض "بوابة"، الذي أشرف عليه القيّم الفني الفنان باولو كولومبو، فيستمر عرضه كذلك حتى 1 فبراير 2020، ويحمل المعرض عنوان "قصص من الماضي والحاضر» ويستعرض التأثير المحتمل للعناصر اليومية البسيطة ذات الأهمية الثقافية والأنثروبولوجية، التي تم العثور عليها في رحلات التنقيب الأثري، على القصص التي يسردها الفنانون في أعمالهم الفنية اليوم. فيما يستمر برنامج «آفاق: تكليف الفنانين»، بمشاركة كل من أوليفر بير وليأندرو إيرلتش، اللذان أبدعا أعمالاً فنية في مواقع تاريخية في العين وفي مدينة أبوظبي، حيث اعتمد بير على مخيلة وإبداع أطفال الإمارات، وقصة علاء الدين الشهيرة، لتصميم عمل فني مميز ، والذي سيُعرض في قصر الحصن وسط أبوظبي حتى 1فبراير، بينما سيظل في قلعة الجاهلي بالعين حتى 28 فبراير. أما إيرلتش، فقد أبدع عملاً فنياً عابراً على شكل سحابة غامضة، تتباين وتتناغم مع البيئة الصحراوية القاسية، والتي يمكن زيارتها في واحة العين حتى 28 فبراير 2020.

يذكر أن فعاليات النسخة الحادية عشر من معرض فن أبوظبي اختتمت بنجاح في الـ23 من شهر نوفمبر الماضي، بمشاركة 50 صالة عرض محلية وعالمية، واستقبلت ما يزيد عن 15 آلاف زائر على مدى 4 أيام من الفنون والأداءات الإبداعية وورش العمل المبتكرة في منارة السعديات، بينما تم تنظيم 220 جولة فنية أخذت مختلف شرائح الجمهور من عشاق الفنون، وطلاب المدارس والجامعات وأصحاب الهمم عبر أرجاء المعرض.

بالإضافة إلى تقديم برنامج "فوزي موزي وتوتي" الترفيهي الموسيقي الموجّه للأطفال

الفنّان المصري بيومي فؤاد ضيفاً على مسرح جزيرة العلم ضمن «فرنج الشارقة»

•• الشارقة-الفجر:

سيكون الجمهور في مسرح جزيرة العلم في إمارة الشارقة، على موعد مع عرض مسرحي للفنان المصري بيومي فؤاد، يوم الجمعة 31 يناير الجاري، حيث يستضيفه مهرجان فرنج الشارقة، الذي يستمر حتى 1 فبراير المقبل.

وسيقدّم الفنان المصري، مسرحيةً كوميدية، تحمل عنوان "اتفضّل في الصالون"، وتدور أحداثها حول شخص يُحاول بشتى الطرق أن يجلب عريسًا لأخته لكي يتخلص من الشجار الدائم بينها وبين زوجته، فيتعرض لمواقف عديدة مضحكة وطريفة. ويُخرج المسرحية المخرج والمؤلّف المسرحي المصري إسلام إمام.

وستُقدّم المسرحية على عرضين، الأوّل يبدأ الساعة 8:00 مساءً، أما الثاني في الساعة 10:00 مساءً، في المسرح الذي يتّسع لـ800 شخص. أما التذاكر فتتراوح أسعارها من 100 – 300 درهم.

ويشهد مسرح جزيرة العلم أيضاً، برنامجًا ترفيهيًا موسيقيًا هادفًا موجّهًا للأطفال، يحمل عنوان «فوزي موزي وتوتي»، وذلك يوم الجمعة 31 يناير الحالي، من الساعة 4:30 - 5:30 مساءً، حيث سيأخذ المشاهدين في رحلة مسلّية مليئة بالمغامرات التي تدور بينَ الإخوةَ فوزي موزي وتوتي ومندلينا، ويقدّم نظرتهم للحياة بأسلوبٍ تعليمي وترفيهي مميّز.

وتهدف سلسلة حلقات البرنامج، إلى تعريف الأطفال بمجموعة من المفاهيم والموضوعات المهمّة، إلى جانب توعيتهم بالعديد من الضوابط والقيم والسلوكيات الضرورية، مثل اللعب بأمان على الأرصفة بعيدًا عن الطريق والنظافة الشخصية، وعادات الأكل الصحية، والصداقة، والاهتمام بالبيئة وحمايتها.

ويقدّم «فوزي موزي وتوتي ومندلينا»، أفكارهم عبر مشاهد وأغان وألعاب، في مواقع مختلفة، مثل عيادة الأسنان، وحديقة الحيوان، والمطعم والمزرعة وغيرها من الأماكن. أما أسعار التذاكر فتتراوح من 100 150- درهم.

خلال مشاركتها في مؤتمر ومعرض جمعية المكتبات الأمريكية في ولاية فيلادلفيا

«الشارقة للكتاب» تبحث مع نظرائها العالميين سبل النهوض بقطاع المكتبات

•• فيلادلفيا-الفجر:

بحثت هيئة الشارقة للكتاب، وعلى مدار خمسة أيام، سبل الارتقاء بقطاع المكتبات حول العالم،

حيث ناقشت أبرز الجهود والخطط الاستراتيجية مع نظيراتها من الجهات المعنية العالمية بهدف النهوض بهذا القطاع،

وذلك ضمن مشاركتها في مؤتمر ومعرض جمعية المكتبات الأمريكية (اجتماع منتصف الشتاء)، الذي أقيم في ولاية فيلادلفيا الأمريكية.

وحشد المؤتمر هذا العام طيفاً واسعاً من أمناء المكتبات من داخل الولايات المتحدة وخارجها، وخبراء متخصصين في العمل المكتبي، إلى جانب العديد من الأدباء والمثقفين الذين أكدوا على ضرورة الدفع باتجاه مضاعفة العمل للارتقاء بواقع المكتبات خدمة للمشاريع الثقافية، حيث عكست هذه المشاركة رؤية الهيئة في تفعيل أطر التواصل والتعاون مع مختلف الجهات الثقافية حول العالم، وفي إطار استعداداتها لتنظيم الدورة السابعة من مؤتمر أمناء المكتبات التي تقام بالشارقة في نوفمبر المقبل، بالتعاون مع جمعية المكتبات الأمريكية.

وعقد الوفد الذي ترأسه سعادة أحمد بن ركاض العامري، رئيس هيئة الشارقة للكتاب، سلسلة من اللقاءات والاجتماعات مع ممثلي المكتبات العالمية،

ومتخصصين في مجال إدارة المكتبات، عرّفوا من خلالها برؤية الهيئة واستراتيجيتها الثقافية التي تنطلق منها في تنظيمها لمختلف الأحداث التي ترتبط بصناعة الكتاب، إلى جانب بحث مجموعة من الملفات المشتركة التي تخدم الشراكة بين الهيئة وجمعية المكتبات الأمريكية.

وحول هذه المشاركة، قال سعادة أحمد بن ركاض العامري: "تجسد اللقاءات الدولية الخاصة ببحث واقع المكتبات مدى اهتمام العالم بحماية المكتبات وما تمثله من إرث إنساني ومشهد حضاري ودليل على مكانة الكتاب، ودوره في تحقيق رفعة المجتمعات وتقدمها، وتؤكد مشاركتنا فيها على دعم هذه الجهود الدولية وفق رؤية صاحب السمو الشيخ الدكتور سلطان بن محمد القاسمي عضو المجلس الأعلى حاكم الشارقة، المتمثلة في دعم حركة الكتابة والنشر وتعزيز حضور المكتبات على المستويين المحلي والدولي".

وأضاف رئيس هيئة الشارقة للكتاب: "ناقشنا في مؤتمر ومعرض جمعية المكتبات الأمريكية، التحديات التي تواجه هذا القطاع في ظل متغيرات أنماط الحياة،

واللجوء إلى مصادر بديلة وسريعة للمعرفة، وطرحنا جملةً من الحلول والتصورات التي من شأنها أن تدفع باتجاه تطوير علاقة المكتبات بالقراء وتشجيع جيل الشباب بشكل خاص على ارتيادها".

ويعتبر اجتماع منتصف الشتاء لجمعية المكتبات الأميركية من أهم الفعاليات الدولية المتخصصة في هذا المجال، ويشارك فيه العديد من المختصين والخبراء والعاملين في المكتبات، إضافة إلى الناشرين، والعاملين في صناعة الكتاب من جميع أنحاء العالم، ويشكل الاجتماع تمهيداً للمؤتمر الذي تعقده الجمعية سنوياً.

وكانت هيئة الشارقة للكتاب قد بدأت عملها في ديسمبر 2014، وهي تعمل على تشجيع الاستثمار في الصناعات الإبداعية وزيادة حصتها، وتوفير منصة فكرية للتبادل المعرفي والفكري والثقافي بين الشعوب والحضارات والثقافات، والتأكيد على أهمية الكتاب وأثره في نشر الوعي في المجتمع في ظل التطور التقني وتنوع مصادر المعرفة، واستقطاب المعنيين بقطاع الثقافة بوجه عام والنشر والطباعة والترجمة والتوثيق بوجه خاص إضافة إلى كُتّاب الأطفال.

معهد الشارقة للتراث ينظم محاضرة حول تفسير الأحلام في التراث العربي

•• الشارقة-الفجر:

ضمن أجندته التي تتضمن برامج وفعاليات وأنشطة عملية وعلمية وأكاديمية، نظم معهد الشارقة للتراث صباح أمس الأول الاثنين، في مقره بالمدينة الجامعية، محاضرة بعنوان «تفسير الأحلام في التراث العربي» قدمها علي العبدان، مدير التراث الفني في المعهد، وأدارها الدكتور منّي بونعامة، مدير إدارة المحتوى والنشر في المعهد، بحضور عدد من مدراء الإدارات ومسؤولي الأقسام وموظفي المعهد وطلاب المدارس.

وقال سعادة الدكتور عبدالعزيز المسلم، رئيس معهد الشارقة للتراث: "يمثّل تفسير الأحلام علماً عريقاً في تراثنا العربي، ألّفت فيه الكثير من الأسفار على مر العصور، واشتهر فيه علماء وأعلام انبروا لتوثيقه ودراسة كنهه، ومعرفة قواعده ودلالاته، وفك رموزه، وقد انتهجوا في ذلك طرقاً عديدة بحسب الفهم والمنهج والقدرة على الاستعاب والتأويل، وكانت لهم في ذلك أحوال وأقوال، وضوابط سلكوها في تعبير الرؤيا وتفسير الحلم انطلاقاً من معرفة السياق وحال الرائي، وهو لذلك يعد تراثاً عربياً عريقاً وعميقاً حري بالاهتمام والتناول، وهذا ما سعى معهد الشارقة للتراث إلى طرحه وعرضه من خلال هذه المحاضرة الثقافية".

وأكد الدكتور المسلم أن مثل هذه المحاضرات وما تقدمه من معلومات، وتسهم به في تعزيز أجواء تثري معرفياً وفكرياً وعملياً، من شأنها المساهمة في حفظ التراث وصونه ونقله للأجيال والتعريف به في كل المناسبات، فالمعهد مؤسسة علمية وأكاديمية وعملية تعنى بشؤون التراث وفقاً لتوجيهات ورؤى صاحب السمو الشيخ الدكتور سلطان بن محمد القاسمي، عضو المجلس الأعلى حاكم الشارقة، الداعم الدائم بلا حدود للمشروع الثقافي والتراثي.

من جانبه، قال علي العبدان: "نحرص في معهد الشارقة للتراث على أن نكون فاعلين على المستويين العملي والعلمي والأكاديمي في كل ما يتعلق بموضوعات التراث وكيفية حفظه وصونه ونقله للأجيال والتعريف به بمختلف الوسائل والأدوات، حيث يسعى المعهد دوماً إلى تحقيق أهدافه الأساسية من خلال حزمة برامجه وأنشطته وفعالياته المتنوعة المحلية والإقليمية والعالمية". ويعمل معهد الشارقة للتراث على حصر عناصر التراث الثقافي غير المادي وحفظها وصونها ونقلها، فضلاً عن عمليات حماية التراث الحضاري والطبيعي وصيانته، وينخرط في تنظيم مشروعات الحصر، وممارسات الصون، والتوثيق، والأرشفة الرقمية، وبرامج التعليم، والتدريب، والنشر العلمي، وتقديم الاستشارات والدعم البشري والتقني، وتكريم الكنوز البشرية الحية، على كل الصعد المحلية والعربية والعالمية، وتعزيز سبل التعاون الدولي عبر الشراكة مع الأفراد والمؤسسات والمنظمات المعنية بالتراث الثقافي.

(رحيل زهرة) يقدّم صورة مختلفة دراميا عن الصعيد

حنان مطاوع: يهمني التواجد بعمل يضيف لي فنياً

تستعد الفنانة حنان مطاوع لبدء تصوير مسلسلها الجديد (رحيل زهرة) المقرر عرضه خلال موسم الشتاء، وينتمي إلى الدراما الطويلة. وتحدثت حنان عن المسلسل الجديد ومشاركتها أخيراً كعضو لجنة تحكيم بمهرجان القاهرة، وغيرها من التفاصيل عن حياتها، وإلى نصّ الحوار:

• حدثينا عن تجربتك الجديدة "رحيل زهرة"؟

- هو مسلسل ينتمي للدراما الطويلة، وتدور أحداثه في الصعيد، بتفاصيل وأحداث لا يعرفها كثير من أبناء المدن، والعمل يقدّم صورة مختلفة دراميا عن الصعيد، ويركز على الرومانسية في حياة الرجل والمرأة بالصعيد بمعالجة درامية مختلفة، لذا تحمّست له بشدة عند قراءة السيناريو، وسعيدة بالمشاركة فيه، فشخصيتي ستكون مفاجأة للجمهور.

• وبالنسبة للهجة الصعيدية؟

- تدربت على اللهجة بشكل جيد قبل التصوير خلال البروفات، وهناك حرص من المخرج حسني صالح على الاهتمام بالتفاصيل، فالرومانسية التي تحيط بالأجواء والأحداث لا تمنع من التطرق لموضوعات وقضايا مختلفة، ونسافر لأسوان من أجل تصوير عدد من المشاهد الرئيسية بالأحداث هناك.

• ألم تقلقي من أن حلقات العمل تصل إلى 45 حلقة؟

- ما يحكمني دائماً قبل الموافقة على أي تجربة درامية جديدة هو مدى قناعاتي بالدور الذي سأقدمه وبالعمل نفسه، وهذه النوعية من الدراما أصبح لها مكانة لدى الجمهور، خاصة أنها تلقى ردود فعل إيجابية كثيرة، وهناك أعمال عديدة قدّمت وحققت نجاحا على مدار العام، وهو ما يفيد صناعة الإنتاج الدرامي، بحيث لا تتوقف عجلة الإنتاج عن العمل طوال العام، وليس خلال شهر رمضان فقط.

• هل ستشاركين في عمل درامي خلال رمضان المقبل؟

- حتى الآن لم أوقّع على أي عمل بشكل رسمي أو اتفق مع شركة إنتاج بشكل نهائي، هناك أفكار وموضوعات، لكن الأمر لم يحسم بشكل نهائي، فما يهمني هو الوجود بعمل يضيف لي فنياً، وليس مجرد الظهور فقط خلال شهر رمضان.

• ما سبب حديثك الدائم عن الرغبة في تكرار العمل مع الفنان يحيى الفخراني ؟

- د. يحيى الفخراني مبدع وعملاق بالمعني الحرفي للكلمة، وفي كل مرة أتعاون معه أستفيد منه كثيراً، وهو مدرسة حقيقية في كل مرة أقف أمامه، وأكون سعيدة بالعمل معه، وكل تجربة أقوم بها معه تكون محطة مهمة بالنسبة لي في مسيرتي الفنية، وآخرها مسلسل "ونوس"، الذي حقق نجاحا كبيرا.

• ماذا عن فيلمك الجديد "قابل للكسر"؟

- سعيدة للغاية بهذه التجربة السينمائية الجديدة التي أعود فيها للتعاون مع المخرج أحمد رشوان بعد 17 عاما، حيث كانت تجربتنا الأولى معا من فيلم روائي قصير خلال الجامعة، وسبق أن تعاونا في فيلم "بعد الطوفان"، وسعيدة بأن أعمل معه للمرة الثالثة، وأترقب عرضه خلال الفترة المقبلة، فهو عمل جيد ومختلف.

• .. وفيلم "يوم وليلة"؟

- أترقّب عرضه في مصر بالصالات لمعرفة رد فعل الجمهور، فالفيلم مميّز ومختلف، وتعاونت فيه مع خالد النبوي وأحمد الفيشاوي ودرة،

وسعدت للغاية بعرضه في مهرجان الدار البيضاء الشهر الماضي،

وحصولي على شهادة تقدير عن دوري، ومع الأسف لم أستطع الحضور وتسلّمها، حيث كنت موجودة في القاهرة.

• كيف جاءت مشاركتك في مسابقة لجنة تحكيم مسابقة سينما الغد بمهرجان القاهرة؟

- من خلال المسؤول عن المسابقة، الناقد السينمائي أندرو محسن الذي تحدّث معي عن المسابقة وترشيحي لعضوية لجنة التحكيم، فلم أتردد على الإطلاق، ووجدتها فرصة جيدة لمشاهدة أعمال سينمائية مختلفة ومدارس جديدة، خاصة أن عضوية لجنة التحكيم تجعلك تشاهد أعدادا كبيرة من الأعمال الفنية، وشعرت بالفخر لأنني عضوة في مسابقة بأهم مهرجان سينمائي في الشرق الأوسط.

سميرة سعيد سجلت أغنيتين بطابعَي الهيب هوب والراب

انتهت النجمة سميرة سعيد من تسجيل أغنيتين جديدتين مع الموزع الموسيقي هاني ربيع، تغني "الديفا" إحداهما بطابع "هيب هوب لاتين" والأخرى تأخذ شكل "الراب".

ولم تستقر سعيد على اسمي الأغنيتين النهائي حتى الآن، وهما من كلمات شادي نور، وألحان بلال سرور، ومن المقرر طرحهما ضمن ألبومها الجديد خلال الأيام المقبلة.

من ناحية أخرى، احتفلت سعيد، أخيراً، بفيديو كليب "هليلة"، الذي طرحته عبر قناتها على يوتيوب، قبل أيام، وحققت من خلاله أكثر من مليوني مشاهدة، والأغنية من كلمات شادي نور، وألحان بلال سرور.

وتستعد المطربة للمشاركة خلال الفترة المقبلة برفقة الفنانين ملحم زين وهاني شاكر ونجوى كرم، في لجنة تحكيم برنامج the voice seniors، بعدما انتهت من المشاركة كعضوة لجنة تحكيم برنامج "ذا فويس" الموسم الخامس، الذي انتهت فعالياته منذ أيام وتوج بلقبه المتسابق التونسي مهدي عياشي.

ياسمين عبد العزيز تبحث عن شبيهتها الصغيرة

تستعد ياسمين عبد العزيز حالياً لتصوير أولى مشاهدها ضمن أحداث مسلسلها الدرامي الجديد "ونحب تاني ليه" الذي تخوض به المنافسة الدرامية لموسم رمضان 2020.

نكشف عن بعض التفاصيل الخاصة بالبطولة الدرامية المطلقة الجديدة في مشوار ياسمين عبد العزيز، وسبب تأجيل التصوير خلال الفترة الماضية.

ابنة ياسمين

بدأ فريق عمل مسلسل "ونحب تاني ليه" بالبحث عن أبطال العمل لبدء التصوير خلال النصف الثاني من شهر يناير، ولكن المشكلة التي تواجههم حالياً هي البحث عن طفلة تشبه ياسمين عبد العزيز لتجسّد دور ابنتها ضمن الأحداث حيث ستكون بعمر الخامسة، ويجري حالياً الاختيار بين أكثر من طفلة لتكون الأكثر شبهاً بياسمين والأنسب لدور ابنتها بالعمل.

رومانسية ياسمين

ومن المقرر أن تجسّد ياسمين شخصية امرأة مطلّقة ضمن الأحداث، وتتعرّض لأكثر من مشكلة بعد انفصالها حتى تحدث لها مفاجأة تغيّر مسار حياتها. ينتمي العمل لنوعية الدراما الرومانسية الاجتماعية، حيث تبتعد فيه ياسمين عن الإثارة والتشويق اللذين اعتمدتهما في الموسم الرمضاني الماضي في مسلسل "آخر نفس".

وكان من المقرّر أن ينتهي كاتب العمل عمرو محمود ياسين من كتابة حلقات المسلسل في نهاية الشهر الماضي، ولكن الجهة المنتجة طلبت منه إجراء بعض التعديلات على سيناريو المسلسل حتى يكون هناك توافق بين مشاهد بطلي العمل، ما جعله يعيد بعض الحلقات خلال الفترة الحالية لتكون جاهزة للتصوير خلال أيام.

جدير بالذكر أن سوسن بدر هي النجمة الأولى التي تعاقدت على المشاركة في بطولة المسلسل بعد بطلة الأحداث ياسمين عبد العزيز، على أن تجسّد شخصية والدتها ضمن المسلسل، وهو من إنتاج شركة سينرجي وإخراج مصطفى فكري.

هند صبري: هذا سبب ابتعادي عن المشاهد الجريئة

تحدثت الفنانة التونسية هند صبري عن فيلمها الأخير (نورا تحلم)، والذي يدور ردّة فعل المجتمع الذكوري تجاه الخيانة الزوجية من المرأة مقارنة بالرجل.

وعن سبب ابتعادها عن المشاهد الجريئة بالفيلم، رغم جرأة الفكرة، أكدت أن المخرجة هند بوجمعة اختارت منذ البداية تصوير فيلم جريء دون أن تتخلله مشاهد صادمة على الشاشة، والاعتماد على قوة المشهد خارج (الكادر)؛ في حين تترك الباقي لمخيلة المتلقي وقوة تشخيص الممثلين.

وكشفت هند أنها ابتعدت عن تقديم المشاهد الجريئة لأن الجمهور تغير، حيث قالت: تخليت عن أدوار الجرأة التّي تعتمد على المشاهد الصادمة لجذب الجمهور؛ لكن ما زلت متشبثة بجرأة المواضيع والفكرة، لأن سيكولوجية الجمهور تغيرت، ولم تعد الصدمة تنفع من أجل إثارة الجدل حول عمل ما.

وكانت الفنانة التونسية هند صبري قد خضعت مؤخرا لجلسة تصوير ، احتفالا باليوم العالمي للغة العربية، حيث ظهرت في صور الجلسة، التي نشرتها على حسابها الخاص على موقع انستجرام، بملابس طبع عليها حروف عربية وطبعات إسلامية مميزة.

الفنانة التونسية أرفقت الصوربتعليق قالت فيه: (للغة العربية سحر لا يستطيع أن يقاومه متذوق للأدب و الجمال و المعاني الجميلة).

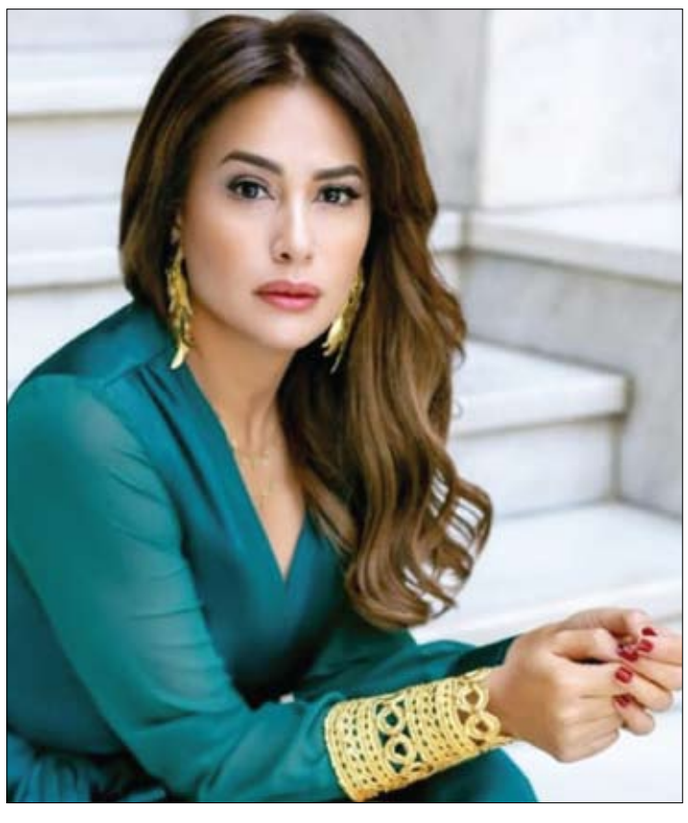

منوعات الفجر

فواكه أثبتت فعاليتها في خفض ضغط الدم

يعرف ارتفاع ضغط الدم بأنه مرض شائع يحدث عند حصول ضغط مستمر على جدران الشرايين وعلى مدى طويل، وتعتمد السيطرة عليه على مواظبة المريض على العلاج واتباع نظام غذائي صحي.

وعند الإصابة بهذا الاعتلال فإنه ينبغي على القلب أن يعمل بجد أكبر لضخ الدم في جميع أنحاء الجسم.

ولحسن الحظ، يمكن أن يساعد اتخاذ قرارات نمط حياة صحي في خفض ضغط الدم المرتفع وتجنب تهديداته الصحية الجانبية الخطيرة، وفقا لما نشرته روسيا اليوم نقلا عن إكسبرس.

وغالبا ما يساعد النظام الغذائي الغني بالبوتاسيوم والماغنيسيوم والألياف على التحكم بضغط الدم، ويتفق خبراء الصحة البارزون على أن اتباع نظام غذائي صحي متوازن و150 دقيقة على الأقل من النشاط البدني في الأسبوع، سيضمن أن تظل قراءات ضغط الدم سليمة.

وأثبتت مجموعة من الدراسات البريطانية أن لثمار التفاح والتوت الأزرق والموز تأثير إيجابي للغاية على قراءات ضغط الدم، حيث أن التفاح يخفض ضغط الدم لأنه مصدر هام للكيرسيتين، وهو مادة تنتمي إلى الفلافونويد (مركبات عضوية لديها مفعول مضاد للأكسدة ومضاد للجذور الحرة).

ويعمل الكيريستين على إبطال فاعلية الجذور الحرة (جزيئات كيميائية مؤينة ضارة في الجسم)، ويدعم الأوردة ويخفض ضغط الدم بشكل طبيعي.

ويحتوي التوت الأزرق على نسبة عالية من الفلافونويد وخصائص قوية مضادة للأكسدة وهذا يساعد على خفض ضغط الدم.

كما أن الدراسات وجدت أن التوت الأزرق يملك كميات كبيرة من مادة الأنثوسيانين التي تنتمي إلى مجموعة الفلافونويد، وأن أولئك الذين يحصلون على مستويات عالية من هذه المادة ينخفض لديهم ضغط الدم المرتفع بنسبة 8%.

ويعتقد الباحثون أن الأنثوسيانين يقلل من ارتفاع ضغط الدم عن طريق تعزيز أكسيد النيتريك، وهو مادة كيميائية في جدران الشرايين تحافظ على استرخاء الأوعية الدموية وتمددها.

أما الموز فيعد خيارا صحيا آخر من الفاكهة لخفض ضغط الدم المرتفع باعتباره غنيا بالبوتاسيوم، حيث أظهرت الدراسات أن استهلاك موزتين يوميا يمكن أن يساعد على خفض ضغط الدم بنسبة 10%.

قرأت لك

الشاى الأخضر

كشفت دراسة حديثة أن شرب الشاي الأخضر يمكن أن يساعد في تقليل السمنة وكذلك الالتهابات في الأمعاء.

وأظهرت النتائج، التي نشرت في مجلة الكيمياء الحيوية الغذائية، أن الفئران التي تتغذى على نظام غذائي غني بالدهون تستكمل مع الشاي الأخضر اكتسبت وزنًا أقل بنحو 20 % كانت مقاومتها للأنسولين أقل من الفئران التي تغذت على نظام غذائي مماثل بدون الشاي.

وكانت الفئران التي تتغذى على نظام غذائي يحتوي على مستخلص الشاي الأخضر بنسبة 2% تتمتع بصحة أمعاء محسنة، بما في ذلك الميكروبات المفيدة في الأمعاء ونفاذ أقل في جدار الأمعاء، وهي حالة تسمى (الأمعاء المتسربة)، أكثر من تلك التي تناولت نظامًا غذائيًا بدون تسريب، وتعد الأمعاء المتسربة مشكلة في الإنسان تساهم في انتشار التهاب منخفض الدرجة.

وقال الباحث الرئيسي ريتشارد برونو، الأستاذ بجامعة ولاية (أوهايو) : توفر الدراسة دليلاً على أن الشاي الأخضر يشجع نمو بكتيريا الأمعاء الجيدة، وهذا يؤدي إلى سلسلة من الفوائد التي تقلل بشكل كبير من خطر السمنة.

وأضاف أن الشاي الأخضر يحمي أيضًا من حركة السموم الداخلية – المكون البكتيري السام – من أحشائهم وفي مجرى الدم، كما يرتبط شرب الشاي الأخضر بانخفاض خطر الإصابة بأمراض السرطان والقلب والكبد.

سؤال وجواب

• من هو اعظم شعراء عصر النهضة الفرنسية؟

هو بيردو ونادر الشاعر الفرنسي الذي ولد عام 4251 وعاش حياة كلها غزارة في الانتاج حتى توفي عن عمر 16 عاما.

• من هو واضع النظرية النازية في الاعراف؟

هو الفرد روزبرغ وهو زعيم وكاتب الماني عرف ببشاعة تصرفاته وقسوته سادي النزعة ويميل للعنف وضع نظريته الشهيرة في النازية في الاعراق التي تشيبع بها الزعيم الهتلر، وقد اعدم روزنبرغ عام 6491

من هو ارفين رومل؟

هو مارشال الماني لمع نجمه خلال الحرب العالمي الثانية بوصفه قائدا للقوات الالمانية في افريقيا الشمالية ولد عام 1981 ومات منتصرا عام 4491 .

أيرلندا بالدوين خلال حضورها العرض الأول لفيلم «جوستين بيبر: مواسم» في مسرح ريجنسي بروين بلوس أنجلوس ، كاليفورنيا. ا ف ب

هكذا تزيلون بقع الدم عن الملابس

تتعدّد أسباب وجود بقع الدم على الملابس، ومن الهامّ التخلص منها بسرعة قبل أن تجفّ فتصعب إزالتها، علمًا أنّ التدخّلات في هذا الإطار غالبًا ما تقتصر على مواد متوافرة في المنزل.

إزالة بقع الدم من الملابس

• تسهل إزالة بقع الدم فور حدوثها، فكل ما يلزم هو غسل مكانها بماء بارد.

• تُساعد تركيبة معجون الأسنان في تفكيك بقع الدم الجافّة، وإزالتها، مع ضرورة غسل الملابس بالغسّالة، فور الانتهاء للتخلّص من آثار المعجون. وفي هذا الإطار، يُوزّع معجون الأسنان على البقعة، باستخدام فرشاة الأسنان، حتّى يُغطّيها بالكامل، مع تركه ليجفّ. ثمّ، يُغسل المعجون بماء بارد. وفي حال عدم زوال البقعة بالكامل، تُكرّر الخطوات السابقة.

• تحتاج الملابس المصنوعة من أقمشة حسّاسة توخّي الحذر، أثناء إزالة بقع الدم عنها، واستخدام المواد الملائمة لتجنُّب الإضرار بأنسجتها أو بهتان لونها. وتتمثّل الطريقة الفعّالة في هذا الإطار، في استخدام الماء والملح، وذلك عن طريق وضع الملابس تحت الماء الجاري البارد في المغسلة، مع تسليط مكان البقعة تحت فوهة الحنفية، ومُراعاة تركها لفترة من الزمن حتّى يتمّ التخلّص من بعض آثار البقعة. ثمّ، يُخلط كمٌّ من الملح مع كمٍّ مُناسب من الماء، حتّى يشكلان معًا معجونًا متماسكًا. يُدهن مكان بقعة الدم بالمعجون حتى يشبَّع به تمامًا. ثمّ، يشطف بماء بارد. في حال بقاء أي من آثار بقعة الدم على الملابس، تُكرّر الخطوات حتّى زوال البقعة.

• في حال استعصاء إزالة بقع الدم بالطرق سالفة الذكر، فمن المُمكن تجربة الأمونيا لإزالتها (باستثناء الملابس المصنوعة من الصوف أو الحرير)، وذلك عن طريق خلط ملعقتين صغيرتين من الأمونيا في نصف كوب من الماء البارد. ثمّ، يُفرد خليط الأمونيا على مكان البقعة، ويُترك لبعض الوقت، حتّى زوال البقعة. ثمّ، يُغسل مكان البقعة بماء بارد. لكن، يجب البعد عن استنشاق الأمونيا، لأنّها تؤدي إلى الإصابة بالعديد من المشكلات الصحيّة، كما البعد عن مزج الأمونيا مع الكلور، وذلك لتجنُّب إنتاج الغازات الخطرة.

• تُنقع الملابس الملوّثة بالدم، في خليط مؤلّف من الملح والماء لـ12ساعة، ثمّ، تُشطف بالماء، فتُغسل بعد ذلك.

• يُستخدم خليط مؤلّف من كوبين من الماء المغلي، وملعقتين صغيرتين من الكلور، على بقعة الدم، في حال كانت الملابس من القطن. وإذا كانت الملابس ملوّنة، هي توضع في محلول مؤلّف من الماء والبوراكس.

• تُعمل عجينة من النشاء والماء، وتوضع على آثار الدم، وتُترك لبعض الوقت، ثمّ تُغسل الملابس.

• يوضع كمٌّ من الملح على بقع الدم، مع إضافة بضع قطرات من الليمون الحامض، مع ترك قطعة الملابس جانبًا لربع الساعة، ففركها بفوطة مُبلّلة بماء دافئ.

• تُفرك البقعة بالشامبو الذي يوضع مباشرة عليها، مع غسلها بماء بارد.

• تُنقع الملابس الملوّثة بالدم، في حوض يحتوي على الماء المُذاب فيه حبّة أسبرين، مع تركها قليلًا، ثمّ فركها. لكن، يجب تجنُّب استخدام الماء الساخن، وذلك لأنه يعمل على تثبيت بروتينات الدم، ممّا يصعب مهمّة التخلص منها. ومن الضروري غسل اليدين جيدًا بالماء والصابون بعد غسل الملابس.

مساحة للتلوين

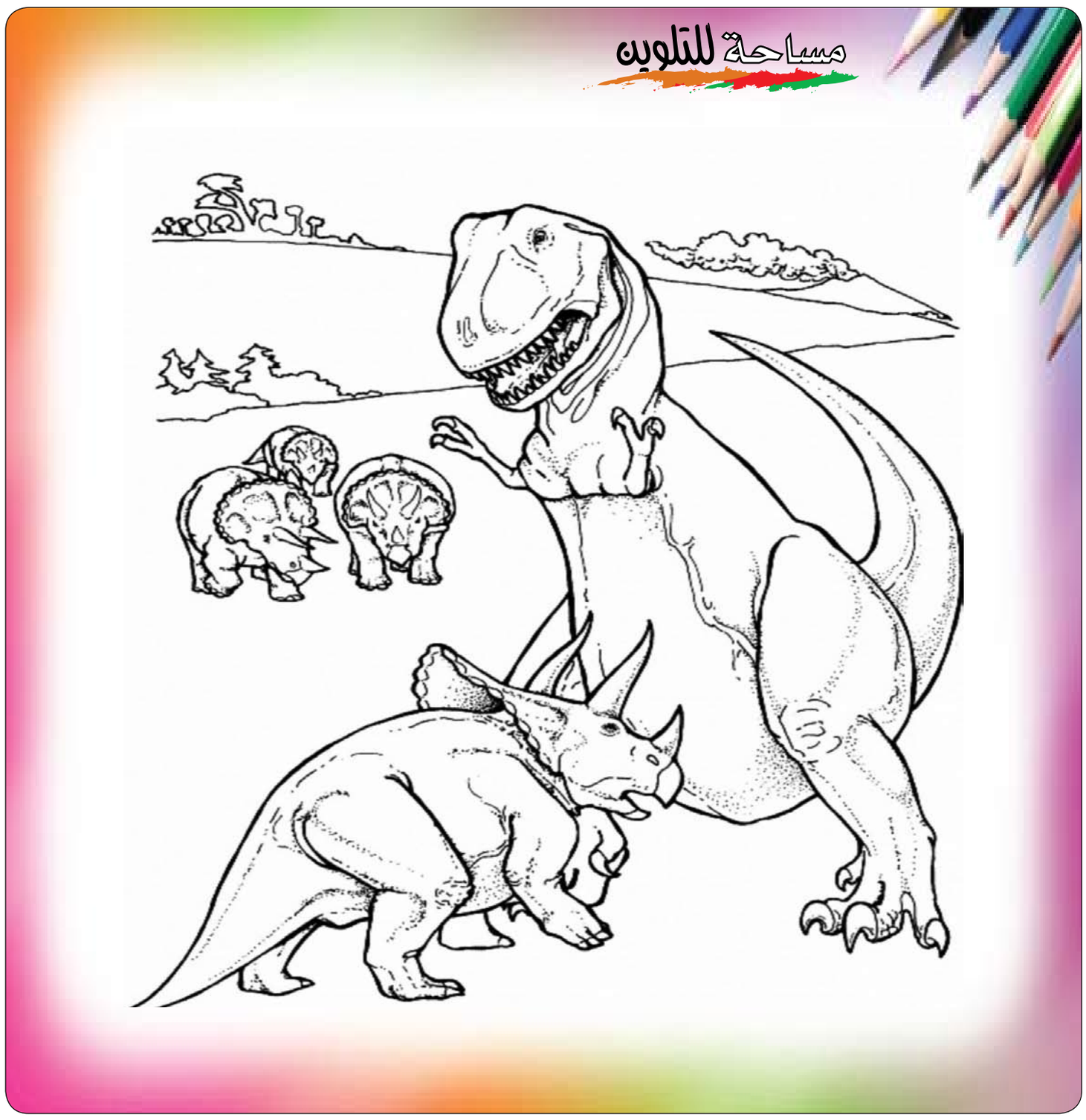

هل تعلم؟

• ابتكرت كرة السلة عام 1891 م وقد ابتكرها الكندى جيمس نايسميثالذى ولد عام 1861 .
• هل تعلم ان اول من ذكر مصطلح (الامم المتحدة) هو العالم المسلم الفارابي في كتابه المدينة الفاضلة.
• هل تعلم ان نبات النرجس يقتل اعداءه فهو يقتل اي نبات ينمو بجواره.
• هل تعلم ان شعب الباكا؟ شعب من الاقزام يعيش في غابات الكاميرون.
• هل تعلم ان اصل كلمة البترول اصلها لاتيني وتعني زيت الصخر.
• هل تعلم أن عمر القرد لا يتجاوز في المتوسط ثلاثين سنة
• هل تعلم أن الذبابة تهز جناحها حوالي (32) مرة في الثانية الواحدة
• هل تعلم أن النسور لا تموت و لكنها تنتحر بسبب المرض
• هل تعلم أن أستراليا كانت تسمى نيو هولاند.
• هل تعلم أن الوادي الكبير أو القراند كانيون يمكن أن يستوعب عدد 900 تريليون كرة قدم حتى يمتلئ.
• هل تعلم أن ترميش عيونك في يوم كامل، يساوي إغماضهما لمدة 30 دقيقة متواصلة.

قصة السلسلة الذهبية

عندما انجبت الملكة طفلها الأول فرح الملك به اشد الفرح خاصة انه انتظر هذه اللحظة سنوات عديدة وها هي امنيته تتحقق بمولود ذكر يرث مملكته فأسرع ووضع حول رقبة مولوده سلسلة ذهبية كانت هدية من جدته من يلبسها لا يخلعها العمر كله حتى يموت ومهما كبر فهى تكبر معه ولا يستطيع أي انسان ان يخلعها من رقبة الأمير الصغير الا امه فقط، وفي غمرة فرحة القصر والمملكة بالأمير الصغير تسللت امرأه حاقدة حاسدة إلى جناح الملكة واستطاعت ان تخطف الأمير الصغير وتهرب به من سراديب القصر بدون ان يحس بها احد وماتت الفرحة في المملكة وفي القلوب وشاع الهم والغم في القصر واقام الملك الدنيا واقعدها بحثاً عن صغيره لكن محال فقد اختفى الصغير. كانت هذ المرأه هى ابنة عم الملك وكانت تحبه وتتمنى الزواج منه لكنه تزوج من ابنة خالته وام طفله فكرهت ابنة عمه ذلك وقررت ان تبدل فرحتهما إلى عذاب فسرقت الصغير واختفت به في قرية مجاورة وادعت انه طفلها وعاشت هناك تنتظر الوقت المناسب لتقتل فيه الأمير الصغير حتى لا يتعرف عليه احد لكن لم تواتيها الشجاعة على ذلك لذا فقد كانت تتركه كثيراً يلهوا كيفما شاء ربما اصابه مكروه فتتخلص منه كما انها لم تستطيع ان تخلع السلسلة الذهبية من رقبته فتركتها وهى تتعشم ان يكبر فتخنقه فهى لا تعرف سرها. كبر الأمير الصغير وصار فتى شجاعا قوي البنيان ولم لا؟ فمنذ صغره تعود ان لا يخاف شيئا وأن يتحمل كل شئ فالعيشة القاسية علمته الكثير لكنه كان وسيماً جميل الطلعة حلو اللسان وكان يحمل سمات امه وابيه، وقد عمل مع احد التجار بائعاً متجولاً فأخذ يذهب هنا وهناك ليبيع بضائعه وفي احد الأيام وصل إلى مملكة ابيه فأخذ يدور في المملكة يبيع ما معه حتى وصل إلى القصر فألتف حوله الخدم يشترون من بضائعه الجميله وهناك في الشرفه كانت تجلس الملكة وابنتها الصغيرة التى انعم الله عليهما بها بعد فقدان الأمير الصغير فأحبت ان ترى ما معه فنادت الملكة بأن يدخل إلى القصر ففعل وهناك عند الشرفة وقف ينظر إلى الأميرة الصغيرة ونظرت اليه الملكة مبهورة به فأنتبهت على ملامح وجهه فإن من ينظر اليه كأنه ينظر إلى الملك واخذت تدقق النظر في الفتى عندها دخل الملك عليهم وقال: ماذا تفعلون؟ فلم يرد عليه احد. اقترب ونظر من الشرفة فوجد الفتى ووقف ينظر اليه ويحدق به وفجأة لمح السلسلة الذهبيه.. فصرخ وقال: اصعد.. اصعد إلى هنا، صعد الفتى مندهشاً خائفاً وفي الشرفة مد الملك يده وعرف السلسلة الذهبية وصرخ: يا الهى انه ابننا، انظري ايتها الملكة انه ابننا، انها السلسلة المسحورة التى لا ينزعها احد الا انت.. شهقت الملكة وامسكت الفتى ونظرت اليه وقالت: من اين لك بها؟ فقال البسها منذ كنت رضيعاً ولم تستطيع امى فكها. فقالت واين امك خذني اليها؟ وفي الحال تحرك ركب الملك في طريقه إلى القرية المجاورة والتى تخضع لسلطانه ايضاً ،وهناك فوجئ بأبنة عمه والتي ادعت طوال هذه الفترة انه ابنها، وعرف انها من فعلت ذلك، لكنه تركها لعذاب الأيام، وعاد سعيداً إلى مملكته ومعه ولي عهده لتعيش المملكة في سعادة.