منوعات الفجر

الأربعاء 31 مايو 2017 م - العـدد 12034

Wednesday 31 May 2017 - Issue No 12034

ص 22

أبوظبي تستضيف كونجرس مجلس التمريض الدولي لعام 2021

ص 39

إيما واتسون.. سنة أمضتها بعيداً عن كاميرا التمثيل

مشكلة عدم فقدان الوزن رغم الصيام.. الاسباب والحلول ص 23

المراسلات: ص.ب :505

email:munawaat@alfajrnews.ae

الغذاء الصحي من أهم مقومات ضبط مستويات سكر الدم خلال رمضان

أكد أطباء مختصون بمرض السكري أن التخطيط والإلمام بالبدائل الغذائية الصحية هو كل ما يلزم مرضى السكري لجني فوائد الصيام خلال شهر رمضان المبارك .

وأكد الدكتور صميم ماجد متو أخصائي الطب الداخلي والغدد في المستشفى الكندي التخصصي بدبي أنه يتعين بدء التخطيط للصيام من استشارة الطبيب للتأكد من تأثيراته على سلامة الصائمين في ضوء المعطيات الصحية لكل منهم.

وأوضح ان استشارة الطبيب لتقييم اللياقة البدنية والاحتياجات الغذائية والأمور الواجب القيام بها أو الابتعاد عنها تأتي على رأس الأولويات لافتا إلى أن حسن إدارة مرض السكري أو أي مرض آخر من أمراض الحياة العصرية يتيح الاستمتاع بالحياة بصورة أكبر .

وقال الدكتور علاء تقي الدين أخصائي التغذية السريرية في المستشفى الكندي التخصصي انه من الضروري تناول 3 وجبات يوميا خلال الشهر الفضيل وهي وجبة الإفطار وأخرى خفيفة في الليل ووجبة السحور حيث يساهم ذلك في تلافي تناول الوجبات الخفيفة بشكل متواصل خلال ساعات الإفطار ما يحافظ على مستويات سكر الدم لاسيما عند مرضى السكري.

واضاف أن اعتماد نظام غذائي متوازن من البروتينات والمعادن والكربوهيدرات والسوائل والألياف مع الحفاظ على مستويات سكر الدم تحت السيطرة تشكل بمجملها أبرز عوامل الصيام الصحي عند مرضى السكري منوها بأن تناول 3 حبات تمر وكوب من المياه عند الإفطار يساعد على استعادة الطاقة والحفاظ على مستويات سكر الدم عند حدودها الطبيعية .

وذكر أن البروتينات تعد عنصرا مهما لخلايا الجسم وهي تمنح إحساسا بالشبع وتقلل الشهية لتناول الحلويات حيث تعتبر اللحوم والبقوليات ومنتجات الألبان غنية بالبروتينات لذا يتعين أن ينطوي النظام الغذائي لمرضى السكري على واحد من تلك المصادر مؤكدا على ضرورة أن تنطوي كل وجبة على الكربوهيدرات المركبة مثل الرز والبطاطا والبرغل والتي يتم امتصاصها ببطء في الجسم ما يضمن استقرار مستويات سكر الدم لمدة تتراوح من 4 إلى 5 ساعات.

وأوضح انه يجب تقسيم الطبق الرئيسي إلى 3 أقسام بحيث يحتوي نصفه على الخضار وربعه على مكونات غنية بالكربوهيدرات المركبة وربعه الأخير على اللحم الأحمر بدون دهون أو أحد بدائل اللحوم ما يضمن تناول وجبة صحية ومتوازنة". وأشار الدكتور علاء تقي الدين إلى أن تناول الحلويات مباشرة بعد الإفطار يؤدي الى انتفاخ البطن وبطء الهضم وتقلبات في مستويات سكر الدم الأمر الذي يعزز شهية مرضى السكري لتناول مزيد من الحلويات موضحا إن تناول قطعة حلويات بحجم الإصبع يوميا بعد ساعة إلى 3 ساعات من الإفطار هو الحل الأمثل مع إمكانية إعداد حلويات منخفضة السعرات الحرارية في المنزل منوها إلى ضرورة الحفاظ على مستويات سليمة من السوائل في الجسم إذ يتعين على مرضى السكري شرب الكثير من المياه والقليل من المشروبات الرمضانية .

لهذا السبب.. اغسلي شعرك بالخلّ

ذكرت مجلة "فيتال" الألمانية أن الخلّ يعد مفتاح صحة وجمال الشعر، حيث انه يمنح الشعر مظهراً مفعماً بالصحة ويُعيد إليه لمعانه وبريقه.

وأوضحت المجلة أن الخلّ يعمل على تخليص الشعر من بقايا منتجات العناية ويمنع تكوّن الترسبات الجيرية، كما أنه يحارب القشرة والحكة بفروة الرأس، بالإضافة إلى أنه يساعد على استعادة الأُس الهيدروجيني الطبيعي للشعر.

وللتمتع بهذه المزايا، يمكن استعمال الخل كغسول للشعر. ولهذا الغرض يتم مزج كوب من الماء مع نصف كوب من الخل، ثم تطبيق المزيج كغسول بعد غسل الشعر كالمعتاد، ثم شطف الشعر جيداً، كي لا تترسب بقايا الخل به.

فوائد مذهلة لعرق السوس!

يشمل عرق السوس عناصر مهمة جداً لصحة الإنسان، إذ أظهرت الدراسات أنه له منافع كثيرة في علاج بعض الأمراض.

وخلال شهر رمضان المبارك، يظهر عصير عرق السوس بشكل رائج في مختلف المجتمعات، هذا المشروب الذي يحتوي على مادة الغلسرهيزين الأكثر حلاوة بـ50 مرة من السكر، كما يحتوي على حوالى 400 من المكونات المختلفة.

وعلى ما يبدو أن عرق السوس يشفي من مشكلة قرحة المعدة كما يحدّ من الشعور بالحرقة عند حدوثها، ويعمل على إزالة السعال الدائم ويمنع نمو البكتيريا والفيروسات والفطريات.

كما أن إحدى الدراسات أثبتت قدرته على شفاء أمراض خطيرة مثل التهاب الكبد A والتهاب الكبد C.

كما أنّ مادة الغلسرهيزين ومادة حامض الغلسرهيزين المتوفران بكثرة في عرق السوس يمنعان من تقليل الكورتيزون في الجسم، الذي يقلل من الالتهاب والألم المصاحب والتورم في موقع الإصابة.

الطعام النباتي موضة أم قناعة أخلاقية؟

تتزايد في الآونة الأخيرة ظاهرة استغناء الألمان عن المواد الحيوانية في مأكولاتهم الغذائية أو ما يطلق عليه "الخضرية" أو الطعام النباتي.. فهل هي موضة جديدة أم قرار أخلاقي واعٍ للحفاظ على الثروة الحيوانية؟

افتتحت انكيه كوكس، في مدينة بون الألمانية، مقهى للمأكولات النباتية، وفيه لا تقدم السيدة الألمانية سوى منتوجات خالية من المواد الحيوانية، على غرار قهوة بلبن اللوز أو الصويا. بدورها، بدأت أنكيه صاحبة المطعم تتبع نمط الغذاء النباتي منذ حوالي خمس سنوات.

وفي هذا السياق توضح الأخيرة أن الأمر كان صعبا بالنسبة لها وكانت تستغرق وقتا طويلا حتى تجد في السوبرماركت منتجات تناسب طريقة تغذيتها النباتية هذه. وتضيف انكيه "أصبت بحالة من الإحباط كلما كنت أتحدث مع أيّ نادل في مطعم أو طباخ لأعبر لهم عن ضجري من أكل الأطباق الجانبية فقط (كالأرز والمعكرونة) الخالية من المنتجات الحيوانية".

وتمكنت انكيه من العثور على موقع إلكتروني يرصد المطاعم التي تقدم مثل هذه المأكولات. وهو موقع (deutschlandistvegan.de) الذي يعتبر نفسه مرجعية هامة للمهتمين بهذا النوع من التغذية. ويحظى نجاح الموقع بنجاح كبير داخل ألمانيا ما يؤكد أن المأكولات النباتية باتت في دائرة اهتمام المجتمع الألماني.

وعي اخلاقي واهتمام صحي

أما العاملون في هذه المجلة الإلكترونية فهم من الخضريين الذين اعتنقوا هذا المبدأ عن وعي أخلاقي كامل أولا، ثم لما له من فضائل على صحة الإنسان. وحسب إحدى الدراسات الألمانية التي أجريت حول الموضوع، فإن الكثيرين ممن استغنوا عن المواد الحيوانية في طعامهم، فإنهم قاموا بذلك لدوافع صحية في المقام الأول للحفاظ على صحتهم عموما، رغم أن أصل هذا التوجه الغذائي يعود بالأساس إلى الحفاظ والاهتمام بالثروة الحيوانية.

الأكل النباتي يحتاج إلى تعامل دقيق مع المنتجات الغذائية للتعرف على محتوياتها، علما أن غالبية المواد المعروضة في الأسواق الألمانية حاليا يحتوي القليل منها فقط على نسبة عالية من الأملاح أو الدهنيات. والطريف في الأمر، أنه في الثمانيات من القرن الماضي كان ينظر إلى النباتيين على أنهم يعانون من سوء التغذية وكان عددهم ضئيل جدا، أما اليوم، فأصبح هذا النمط الغذائي يلقى رواجا لدى المهتمين بتغذيتهم وصحتهم وأيضا لدى دعاة الرفق بالحيوان الذين يرفضون ذبح الحيوانات لاستهلاك لحومها أو ألبانها.

حمية مستدامة

تساعد الأطعمة التي تحتوي على البروتين على الشعور بالشبع لفترة طويلة. كما تساهم أيضاً في حرق الدهون. ولهذا ينصح الخبراء بتناول الأغذية الغنية بالبروتينات من أجل التخفيف من الوزن.

تؤكد العديد من الدراسات على أن عملية تخزين البروتينات في الجسم تمر بسرعة أكبر بكثير مقارنة بالدهون والأطعمة الغنية بالكربوهيدرات. ولهذا ينصح الخبراء بتناول الأغذية الغنية بالبروتين للتخفيف من الوزن بشكل دائم.

ويعتبر الخبراء أن للبروتين أهمية كبيرة من حيث القيمة الحيوية، نظراً لاحتوائه على الأحماض الأمينية المفيدة للنمو والصحة وهي أنسب المواد الغذائية لبناء الأنسجة، حسب ما ذكره موقع مجلة "فيت فور فان" للصحة. وبالإضافة إلى ذلك، فإن للبروتينات أهمية كبيرة في تكوين العضلات وحرق السعرات الحرارية. وتوجد البروتينات في العديد من المواد الغذائية وخاصة في اللحوم ومشتقات الحليب والحبوب والخضار. لذلك ينصح خبراء التغذية بتناول البروتينات بشكل كاف.

لكن الأغذية الغنية بالبروتين غالباً ما تكون نسبة الدهون فيها عالية أيضاً. أما البروتينات النباتية التي توجد في القمح والذرة والأرز والفول، فهي أقل ضرراً على الصحة، لأن نسبة الدهون فيها تكون منخفضة.

وأعطى موقع "فيت فور فان"، بعد مقابلة مع الدكتور ديتليف باب، الخبير في التغذية، أمثلة على الأطعمة الغنية بالبروتينات بنسبة دهون منخفضة والتي يمكنها أن تساهم بشكل كبير في التخفيف من الوزن ومن بينها بياض البيض والجبن المجفف ولحوم الدواجن والسمك والصويا.

هل كل المواد الغذائية صحية حقا؟

تختلف الآراء حول أهمية بعض المواد الغذائية على صحة الجسم. فبالرغم من تصنيف الكثير من المواد على أنها صحية، إلا أن هذه الأغذية تلقى انتقادات لدى بعض خبراء التغذية، ما يجعلها مثيرة للجدل مثل الصويا وحليب الأبقار وغيرها. رغم تصنيف الكثير من المواد الغذائية على أنها صحية، إلا أن هناك بعض الأغذية التي لها تأثير مضر لدى البعض، ما يجعلها مثيرة للجدل كمادة الصويا مثلا. إذ تحتوي منتجات الصويا على بروتينات عالية القيمة إلى جانب الأملاح المعدنية والفيتامينات. إلا أن هناك تحذيرات من تأثيرات الصويا لاحتوائها على مادة مشابهة لهرمون الإستروجين الأنثوي. لهذا ينصح المعهد الألماني للمخاطر الصحية بعدم تغذية الرضع بالصويا إلا بعد مراجعة الطبيب. إذ من الممكن أن يسبب بروتين الصويا حساسية لهم.

ويحذر بعض خبراء التغذية الصحية أيضا من المنتجات الغذائية التي يضاف إليها بعض المواد الغذائية بهدف زيادة قيمتها الغذائية، كإضافة بعض أنواع الفاكهة إلى الألبان لتصبح غنية بالفيتامينات أو إضافة الأحماض الدهنية أوميغا ثلاثة لبعض أنواع الخبز مثلا، إذ يرى خبراء التغذية أن إضافة هذه المواد عديم الفائدة ومضر أيضا.

أما المادة الغذائية التي يحذر منها خبراء التغذية أيضا، فهي حليب الأبقار. فبالرغم من اعتباره من أساسيات التغذية السليمة، إلا أن هناك من يرى أن الحليب يعزز الالتهابات في الجسم وأن الإنسان بعد فترة الرضاعة ليس بحاجة إلى مادة الحليب.

التعب المستمر.. علام يدل؟

أوردت مجلة "كوزموبوليتان" الألمانية أن التعب المستمر بدون أسباب واضحة ينذر بنقص الحديد في الجسم، بالإضافة إلى بعض الأعراض الأخرى، مثل الصداع والدوار وضعف التركيز، إلى جانب بعض الأعراض الجمالية، مثل تقصف الشعر والأظافر وشحوب البشرة.

وأضافت المجلة المعنية بالصحة والجمال أن نقص الحديد يهاجم المرأة بصفة خاصة، على سبيل المثال بسبب الحيض الشديد أو خلال فترتي الحمل والرضاعة. كما أنه يهاجم الشباب في مرحلة المراهقة. وبالإضافة إلى ذلك قد يرجع نقص الحديد في الجسم إلى الإفراط في شرب القهوة والشاي الأسود وتناول منتجات الدقيق الأبيض. وينبغي استشارة الطبيب عند ملاحظة الأعراض سالفة الذكر لإجراء فحصوات للتحقق من نقص الحديد. ويمكن علاج نقص الحديد من خلال تناول الأطعمة الغنية به مثل اللحوم والأسماك وصفار البيض والبقوليات، كالعدس وفول الصويا، والمكسرات، كاللوز والبندق وبذور القرع العسلي، والفواكه المجففة، كالمشمش والتمر، ورقائق الشوفان وحبوب الكينوا. كما يمكن اللجوء إلى تعاطي مكملات الحديد عند الضرورة.

هذه الأطعمة تؤثر على مزاجك

مع تناقص عدد الساعات التي يتناول فيها الناس الطعام خلال شهر رمضان، يدعو أخصائيو التغذية للانتباه لنوعية الطعام، ومدى تأثيره على مزاج الأشخاص وقدرتهم على الاسترخاء. وأوضحت أخصائية التغذية في مستشفى دانة الإمارات أليس صابونجي، أن هناك أنواع معينة من الطعام تساعد على تحسين المزاج والاسترخاء، لافتة إلى أن العادات الغذائية وممارسة الرياضة تؤثر بشكل كبير على دماغ الإنسان. وقالت ، إن الماغنيسيوم يساعد الأشخاص الذين يشعرون بالتوتر وغير قادرين على النوم، وهو موجود في أطعمة مثل الشوكولاتة الداكنة والموز والأفوكادو، والخضروات الخضراء كالسبانخ.

امتنعوا عن استخدام مجفف اليدين

أصبح مجفف اليدين اكسسواراً حاضراً في مختلف المراحيض العامّة... ولكن إلى أي حدّ يُعتبر آمناً؟

في الواقع، بيّنت الأبحاث أنّ المجفف الهوائي يشكّل خطراً خفياً لا يخطر ببال أحد، سيدفعك إلى التفكير ملياً قبل استخدامه بكثرة، خصوصاً مع أطفالك؛ فالمحركات داخل المجفف تصدر صوتاً عالياً بشكل كبير، لدرجة تهدّد سلامة الجهاز السمعي لدى من يتعرّض له.

ما هي نسبة خطورة هذا الموضوع؟ يشير الخبراء في هذا الخصوص إلى أنّ صوت بعض أنواع المجففات يوازي بصخبه مثقاب الحفر الذي يستخدم في أشغال الطرقات، وبالتالي فإن التعرض لها بشكل مطول قد يؤدي إلى اضرار دائمة في السمع.

ولعلّ الأكثر عرضة لضرر هذا الصوت هم الأطفال الصغار، المتقدمين في السن، والذي يمتلكون أساساً مشاكل سمعية.

تجدر الإشارة إلى أنّ الصوت الآمن لا يجب أن يتجاوز الـ85 dB، في حين بعض أنواع المجففات تصدر أصوات بقوّة 90 dB وأحياناً أكثر. ورغم أن الشركات المصنّعة تدّعي أن الأرقام أقلّ بكثير، إلا أنّ التجارب أظهرت أن الصوت يكون أقوى بكثير في الحمامات العامّة بسبب الصدى، مقارنة بالمختبرات التي يتمّ افتحاص العينات فيها.

ارتفاع ضغط الدم يهاجم الأطفال أيضاً

حذرت الرابطة الألمانية لأطباء الأطفال والمراهقين من أن ارتفاع ضغط الدم يهاجم الأطفال أيضاً، مشيرة إلى أنه غالباً ما يتم اكتشافه بالصدفة.

توصي الوالدين بإخضاع الأطفال لفحوصات وقائية بصفة منتظمة لاكتشاف المرض وعلاجه مبكرا، وإلا فسيرتفع خطر إصابة الطفل في مرحلة لاحقة من العمر بالأمراض المترتبة على ارتفاع ضغط الدم، ألا وهي: الأزمة القلبية والسكتة الدماغية وتلفيات الكلى وتلفيات الأوعية الدموية.

وتتمثل عوامل الخطورة المؤدية إلى ارتفاع ضغط الدم لدى الأطفال في البدانة وقلة الحركة والتوتر النفسي طويل الأمد، إلى جانب العامل الوراثي.

ويمكن مواجهة خطر ارتفاع ضغط الدم لدى الأطفال من خلال إنقاص الوزن تحت إشراف الطبيب، وذلك باتباع نظام غذائي صحي يقوم على الإكثار من الخضروات والفواكه ومنتجات الحبوب الكاملة والإقلال من الملح والوجبات السريعة، بالإضافة إلى المواظبة على ممارسة الأنشطة الحركية بمعدل لا يقل عن ساعة يومياً.

وإلى جانب أسلوب الحياة الصحي يمكن في الحالات المرضية الشديدة اللجوء إلى العلاج الدوائي أيضاً.

منوعات
الفجر
22

بلدية مدينة العين تنظم ملتقى شركات تقنية المعلومات

•• العين - الفجر

حرصا من بلدية مدينة العين على تعزيز تواصلها وعلاقتها مع الشركات المتخصصة في مجال تقنية المعلومات ومزودي الخدمات، نظمت ملتقى شركات تقنية المعلومات في إطار استراتيجيتها الرامية للإدارة التكاملية مع الشركاء الاستراتيجيين و أصحاب العلاقة، لتحقيق رؤية النظام البلدي في التنمية المستدامة المنشودة و تعزيز معايير جودة الحياة في إمارة أبوظبي .

ويهدف ملتقى شركات تقنية المعلومات إلى التعرف على أحدث الشركات القائمة في مجال تقنية المعلومات وزيادة قاعدة بيانات سجل الموردين لدى بلدية مدينة العين إضافة إلى تحسين مستوى الخدمة وفقا للنتائج المستخلصة من استبيان مستوى رضا الشركات .

ويأتي تنظيم هذا الملتقى ضمن الخطة السنوية لقسم المناقصات والعقود وإدارة تقنية المعلومات، والتي تسعى لتقوية وتعزيز العلاقات التي تجمع البلدية بمورديها وتبادل المعرفة والتواصل بالإضافة إلى تذليل الصعوبات والعقبات بين الطرفين من خلال اللقاءات التواصلية التي تهدف إلى تعزيز التعاون والترابط مع الموردين.

وحضر اللقاء كل من أحمد النيادي مدير ادارة المناقصات والعقود وعبيد المهيري رئيس قسم مناقصات وعقود تقنية المعلومات ، وناصر البلوشي مدير ادارة التخطيط التقني ، ومحمد الكعبي رئيس قسم إدارة علاقات شركاء تقنية المعلومات وعدد من الموظفين ومجموعة من شركات تقنية المعلومات من مختلف امارات الدولة .

وجاء خلال اللقاء دعوة الشركات المتخصصة في مجال تقنية المعلومات للتعرف على أحدث النظم المتبعة في بلدية مدينة العين من حيث تسجيل الشركات، والمشاركة في طرح المناقصات والتعرف على طبيعة المشاريع التقنية المطبقة حاليا واطلاعهم عن قرب على البيئة التقنية لبلدية مدينة العين .

كما تم مناقشة المشاريع السنوية و الاحتياجات التقنية المستقبلية، إضافة إلى فتح باب النقاش تم خلاله طرح العديد من الاستفسارات حول المعوقات والاسباب التي تمنع الشركات من المشاركة في المناقصات والمشاريع الجديدة ووضع نقاط لتحسين وحل هذه الإشكاليات، والاستفادة من بعض الأفكار لتطوير الانظمة المتبعة لرفع مستوى الخدمة ورضا العملاء من الشركات سعيا للحصول على أفضل العروض والأسعار عن طريق إحياء روح التنافس بين الشركات في تقديم العطاءات.

كما وتم خلال القاء شرح عملية تسجيل الشركات في نظام الموارد الحكومية للاطلاع على مناقصات بلدية مدينة العين وتحديد الوثائق المطلوبة لعملية التسجيل، كما ووجهت إدارة المناقصات بتطبيق خاصية جديدة في نظام المشتريات لتذكير الشركات بتحديث بياناتهم عن طريق رسالة نصية تردهم بشكل دوري، علاوة على توعية وإعلام الشركات بالمناقصات الجديدة عن طريق البريد الإلكتروني والصحف الرسمية والموقع الإلكتروني ومواقع التواصل الاجتماعي للبلدية.

استفاد منها ما يزيد عن 760 شخص

مجموعة المعارف تنظم سلسلة من ورش العمل التدريبية المتخصصة مجانا ضمن مبادرات عام الخير

•• أبوظبي- الفجر

نظمت مجموعة المعارف سلسلة من الندوات التدريبية وورش العمل المتخصصة مجاناً لنخبة من المؤسسات المجتمعية والمدارس في أبوظبي ودبي والعين، واستفاد منها ما يزيد عن 760 من المدرسين والمهنيين والطلبة ومختلف العاملين في تلك المؤسسات، حيث تأتي هذه السلسلة من الندوات التدريبية ضمن إطار "استراتيجية جامعة أبوظبي لعام الخير 2017" والتي تأتي تحت رعاية سمو الشيخ حمدان بن زايد آل نهيان ممثل الحاكم في منطقة الظفرة رئيس مجلس أمناء جامعة أبوظبي.

وأكد الدكتور أحمد بدر الرئيس التنفيذي لمجموعة المعارف على أن هذه الندوات التدريبية وورش العمل المتخصصة إنما تترجم حرص المجموعة على تكريس كافة مواردها العلمية والعملية لنشر المعارف والعلوم التي تعود بالنفع على مختلف فئات وشرائح المجتمع تزامناً مع توجيهات القيادة الرشيدة بشأن عام الخير 2017، وإيماناً من المجموعة بأهمية مبادرات المسؤولية المجتمعية في تعزيز قيم التكافل والمودة والرحمة والخير في المجتمع، ودورها الوطني كإحدى أرقى مؤسسات دعم احتياجات التدريب والتطوير في دولة الإمارات العربية المتحدة ومنطقة الخليج العربي.

وأشار الدكتور بدر إلى أن ورش العمل والندوات استضافت نخبة من المتحدّثين المتخصصين الذين قدموا خبراتهم المتنوعة في مجالات تعليم اللغة الإنجليزية، واستعدادات اختبارات الأيلتس، ومهارات القيادة في المؤسسات التعليمية، ومهارات الإسعاف الأولي وغيرها، وستستمر المجموعة في تنظيم هذه الورش الندوات التدريبية مجاناً بشكل يتيح لأي فرد من الجمهور الاستفادة منها طوال "عام الخير 2017".

أبوظبي تستضيف كونجرس مجلس التمريض الدولي لعام 2021

•• ابوظبي - الفجر

فازت مدينة أبوظبي باستضافة كونجرس مجلس التمريض الدولي المقرر إقامته عام 2021 والذي يعقد كل أربع سنوات.

وقد خاضت العاصمة الإماراتية أبوظبي منافسة شديدة مع عدد من كبريات المدن العالمية لإستضافة هذا الكونجرس، وتوجت هذه المنافسة باختيارها لتكون المدينة المستضيفة للكونجرس من قبل مجلس إدارة مجلس التمريض الدولي وذلك لما تضمنه الملف المقدم من شرح حول الاستعدادات الهائلة التي توضح قدرة الإمارات على استضافة المؤتمرات والأحداث العالمية.

و تفخر شركة أبوظبي للخدمات الصحية "صحة" باختيار أبوظبي لتكون المدينة المستضيفة لكونجرس مجلس التمريض الدولي لعام 2021 وتفوقها على العديد من المدن العالمية لاستضافة هذا الحدث الدولي، فقد عملت جمعية التمريض الاماراتية و شركة "صحة" وهيئة الصحة بأبوظبي وهيئة سياحة ابوظبي على تضافر الجهود وتقديم الدعم اللازم لإعداد ملف استضافة الكونجرس في أبوظبي.

كما تشكر جمعية التمريض الإماراتية كلا من وزارة شؤون الرئاسة ووزارة الصحة ووزارة تنمية المجتمع على ما قدموه من تشجيع و دعم كبير للملف الخاص بإمارة أبوظبي لاستضافة هذا المؤتمر العالمي، ويعكس هذا الفوز الثقة المستمرة التي تحظى بها الإمارات حيث تمكنت من استضافة العديد من الفعاليات الدولية الناجحة على مدى السنوات الأخيرة بفضل إمكانياتها المتطورة وجهودها البارزة. وفي سلسلة من الفوز والنجاح التي تحظى بها الإمارات عالميا فقد فازت دولة الإمارات العربية المتحدة بعضوية مجلس الإدارة لدى مجلس التمريض الدولي للمرة الأولى للأعوام الأربعة المقبلة (2017-2021) وذلك من خلال إنتخاب جمعية التمريض الإماراتية لتصبح عضو في مجلس إدارة مجلس التمريض الدولي خلال فعاليات مؤتمر مجلس التمريض الدولي المنعقد حاليا في مدينة برشلونة في إسبانيا، وقد ترأس الوفد المشارك في هذا المؤتمر السيدة عائشة المهري رئيس مجلس الإدارة لجمعية التمريض الإماراتية مدير التمريض والخدمات الصحية المساندة في شركة "صحة"، إلى جانب الأعضاء المرافقين كلا من السيدة حليمة البلوشي عضو مجلس إدارة جمعية التمريض الإماراتية ومساعد رئيس هيئة التمريض في مستشفى الرحبة، د. فاطمة الرفاعي مستشار وزير الصحة لشؤون التمريض عضو مجلس إدارة جمعية التمريض الإماراتية سكرتير مجلس الإمارات للتمريض والقبالة والسيدة أسماء المازم عضو مجلس إدارة جمعية التمريض الإماراتية. وبهذا الفوز تصبح الإمارات أول دولة عربية تم ترشيحها بالتصويت لتنضم إلى عضوية مجلس الإدارة لدى مجلس التمريض الدولي، كما أن الإمارات ستمثل بإنضمامها إلى عضوية مجلس الإدارة الجديد الدول العربية والخليجية.

يعتبر مجلس التمريض الدولي منظمة عالميه تعنى بمهنة التمريض ومقره في مدينة جنيف بسويسرا. وقد تأسس هذا المجلس في عام 1899ميلادية ويشارك في المجلس 137دولة كأعضاء و ما يقارب 16 مليون ممرضا من مختلف الجنسيات. وقد أنشئ لتمثيل مهنة التمريض وصوت التمريض دوليا للتواصل مع أفراد مهنة التمريض والعمل على تطوير هذه المهنة السامية في كافة المجالات.

إن هذه الإنجازات الرائعة والفوز الذي تحقق لدولة الإمارات العربية المتحدة على مستوى المحافل الدولية يعد تذكارا مجيدا وإهداءاً غاليا لقائد دولتنا الرشيد صاحب السمو الشيخ خليفة بن زايد آل نهيان رئيس الدولة.

أطفال دار زايد في زيارة قسم أورام الأطفال في مستشفى توام

•• العين - الفجر

ضمن فعاليات مبادرة (الخير فيكم) زار وفد من أطفال دار زايد للرعاية الأسرية ومجموعة من مانحات الرعاية والمشرفات لزيارة قسم أورام الأطفال في مستشفى توام ، وكانت في استقبالهم امنة مشبب العتيبي ضابط العلاقات العامة ، حيث أصطحبتهم في جولة قام خلالها اطفال الدار بتوزيع الهدايا على الأطفال المرضى وتمنوا لهم الشفاء العاجل .

ومن جانبه صرح نبيل صالح الظاهري مدير عام الداربأن هذه الزيارة تأتي ضمن فعاليات مبادرة (الخير فيكم) وتكريساً لمبدأ القيم الخيرية والإنسانية بين مختلف فئات المجتمع ،

واستكمالاً لنهج العطاء وقيم الخير والإنسانية التي غرسها القائد الوالد المغفور له بإذن الله الشيخ زايد بن سلطان آل نهيان طيب الله ثراه، في نفوس أبناء دولة الإمارات، وتلبية لدعوة صاحب السمو الشيخ خليفة بن زايد آل نهيان رئيس الدولة (حفظه الله) أن يكون 2017 عام الخير ولرسم البسمة والفرحة على وجوه المحرومين وزيارة المرضى والتخفيف عن آلامهم والوقوف إلى جانبهم.

في اللقاء الرمضاني السنوي

مدير عام فندق هيلي ريحان يستعرض إمكانيات مدينة العين السياحية

•• العين-الفجر:
تصوير-محمد معين:

استعرض عمر عادل مدير عام فندق هيلي ريحان من روتانا بمدينة العين الإمكانيات السياحية التي تميز مدينة العين عن غيرها من المدن في لقاء رمضاني ضم العديد من العاملين بوسائل الإعلام المختلفة مؤكدا على أن مدينة العين أصبح لها حضورا مميزاعلى الخريطة السياحية الإماراتية إضافة إلى أنها تعد مقصدا سياحيا للعديد من دول الخليج العربي وفي مقدمتها سلطنة عمان.

وكان مدير عام هيلي ريحان قد وجه الدعوة للإعلاميين لحضور اللقاء الرمضاني السنوي الذي حضره فيصل أبو صالح تنفيذي التسويق والعلاقات العامة لؤي صائغ مدير إدارة الأطعمة بالفندق . مشيراً إلى أن الأجواء الرمضانية هي الطابع الغالب على جميع الفعاليات إضافة إلى أنه تم الاستعانة بالأشكال التراثية التي توضح تراث دولة الإمارات وتعلق أبنائها بها.

20 عاماً فى مجال الفنون المسرحيةوجامعة نيويورك أبوظبي

•• أبوظبي - الفجر

أعلنت جامعة نيويورك أبوظبي عن تعيين جوانا سيتل كأستاذة مشاركة في كلية الفنون المسرحية في 'قسم الآداب والعلوم الإنسانية'. وستنضم سيتل إلى فريق برنامج المسرح في جامعة نيويورك أبوظبي بدءاً من 1 سبتمبر 2017، حاملةً خبرتها التي تصل إلى 20 عاماً في مجال التعليم، بالإضافة إلى مسيرتها الفنية الحافلة كمخرجة مسرحية. أخرجت سيتل مؤخراً العرض العالمي الأول من الاستعراض الموسيقي الجديد (ذا توتال بينت The Total Bent) لستيو وهيدي رودوالد، والذي تم تمديد عرضه مرتين في مسرح نيويورك العام؛ وتشمل نجاحاتها المسرحية العامة الأخرى عرض (إن دارفور In Darfur) للكاتبة وينتر ميلر والعرض الأخير لـ (365 مسرحية/ 365 يوم 365 Plays/365 Days) للكاتبة سوزان لوري بارك، كما أخرجت العرض العالمي الأول من (ناين بارتس أوف ديزاير Nine Parts of Desire) للكاتبة هيذر رافو في "مسرح مانهاتن انسامبل" والعديد من العروض اللاحقة في العديد من المسارح والمتاحف الفنية في جميع أنحاء الولايات المتحدة. وتعمل جوانا حالياً على عدد من العروض العالمية البارزة المزمع عرضها عام 2018 مثل (نورا NOURA) للكاتبة هيذر رافو، وهو عمل مسرحي جديد تدور أحداثه حول عائلة عراقية مهاجرة تعيش في نيويورك سيتم عرضه في مسرح "شكسبير ثياتر كومباني" في العاصمة الأمريكية واشنطن شهر فبراير 2018، وعرض أوبرا جديد مع "أوبرا فيلادلفيا" من المقرر عرضه لأول مرة شهر سبتمبر 2018.

وتعليقاً على تعيينها في منصبها الجديد، قالت جوانا: "قادتني كل محادثة خضتها خلال فترة تكوين وجهة نظري حول هذا المنصب إلى العثور على رابط عميق بين مهمتي في جامعة نيويورك أبوظبي والعوامل الدافعة التي توجه عملي كفنانة وأستاذة. أنا أسعى إلى اكتشاف المزيد من البيئات الجديدة في عملي الفني الخاص وداخل الفصول الدراسية، الأمر الذي يؤدي إلى فتح آفاق جديدة للاستكشاف بالاستفادة مما هو غير متوقع. وتضم جامعة نيويورك أبوظبي توجهات وأصوات متميزة من أجيال متعددة من جميع أنحاء العالم من طلاب ومدرسين وموظفين يتواصلون في ما بينهم للوصول إلى فهم أعمق للعالم من حولنا."

وصرح روبرت يونغ، عميد كلية الآداب والعلوم الإنسانية في جامعة نيويورك أبوظبي: "يسرني أن أرحب بجوانا إلى أسرة جامعة نيويورك أبوظبي، حيث أن مساهمتها في تطوير منهج محلي للأداء المسرحي سيخدم الفنانين والجماهير على المستويين المحلي والعالمي تعد إضافة مثيرة لبرنامج المسرح في الجامعة." وقالت كاثرين كوراي، رئيس برنامج المسرح والأستاذ المشارك في كلية الفنون الجميلة في الجامعة وقسم المسرح التجريبي في فرع مدرسة تيش العليا للفنون التابع لجامعة نيويورك: "يعتبر انضمام الأستاذة جوانا إلى برنامج المسرح في جامعة نيويورك أبوظبي إضافة واعدة لتحقيق توسع منتظر فريد في المناهج الدراسية، ولا سيما في مجال الإخراج؛ وستتمكن جوانا من تقديم آفاق غنية في عالم المسرح لطلاب الجامعة نظراً إلى التدريب الذي تلقته كواحدة من خريجي الدفعة الأولى من قسم الإخراج من 'مدرسة جولياردْ'، بالإضافة إلى خبرتها المكتسبة في الإخراج والتعاون لتطوير عروض عالمية متميزة من المسرحيات الكلاسيكية والجديدة والمسرحيات الموسيقية، فضلاً عن التعاون متعدد التخصصات في مجال الأوبرا والأعمال الموسيقية الفنية."

الرياضة تعتبر أحد ركائز فقدان الوزن

مشكلة عدم فقدان الوزن رغم الصيام..الاسباب والحلول

يتوقع الكثير من الناس أن يفقدوا الوزن في شهر رمضان، وقد استعدوا تماما لاتباع نظام غذائي صحي، فيه راحة للجسم، وتنظيف لخلاياه مع الصيام، مع الأنشطة اليومية من عمل أو دراسة أو زيارة الأقارب، وصلة الرحم.

لكن البعض يجد في المقابل أنه لم يحصل على نتائج إيجابية فيشعر باليأس والإحباط ، فما السبب وراء تلك النتائج السلبية؟

ربما يكون عدم التحكم في عملية التمثيل الغذائي هو السبب، حيث إن هناك أنظمة غذائية تفرض على متبعيها ممارسة الرياضة بشكل مكثف مع الحرمان من كثير من المأكولات، وتأتي النتيجة دون خسارة أي شيء من الوزن الزائد.

ولكن السؤال الذي يطرح نفسه هو لماذا لا نفقد الوزن رغم الإلتزام بالصيام والنظام الغذائي، وكيف نتلافى الوقوع في هذا الخطأ؟

إليكِ بعض الحلول:

أولا: وجبة الإفطار

يجب أن تحرصي على أن تكون وجبة الإفطار، غنية بالبروتينات لتقليل إمتصاص السكريات، ونقدم لكِ وجبة إفطار كمثال :

2 شريحة دجاج مسلوق أو مشوي، مع سلطة خضراء وربع رغيف مع 3 ملاعق كبيرة أرز كامل أو مكرونة.

أو شريحة لحم مسلوق بدون دهن مع طبق سلطة خضراء، وطبق صغير مكرونة بالصلصة .أو سمكة محشوة بالخضروات (جزر-بصل – كرفس) مسلوقة أو بالفرن مدهونة بقليل من زيت الزيتون، مع سلطة خضراء و3 ملاعق أرز.

شرب (كوب - كوبين) من الماء، ومشروب رمضاني (كركديه - خروب - تمر هندي – دوم – عرقسوس) كوب واحد مع قليل من السكر.

ثانيا: تقليل الطعام يقابله فقدان الوزن لا يجب حرمان الجسم من الطعام، إعتمادا على المقولة (كلما قل الطعام يمكن إنقاص الوزن) فكلما شعرتِ بالجوع، تناولي الفواكه والخضروات الطازجة، مع تدريب الجسم على عدم تناول ثلاث وجبات بكميات كبيرة في اليوم، والإقتصار على تناول كميات أقل على مدار اليوم (ساعات الإفطار وحتى السحور).

ثالثا: ممارسة الرياضة

عملية فقدان الوزن يجب أن تكون بنظام، فالرياضة المكثفة والإرهاق والحرمان من الطعام، قد يعودان عليكِ بنتائج سلبية، إذ يجب عليكِ وضع برنامج رياضي بمساعدة أحد المختصين، بما يتناسب مع جسمك وقدراتك، لأن الرياضة تعتبر أحد ركائز فقدان الوزن، ولكن يجب أن يتم ذلك على أسس صحية، وبالتدريج حتى تكون النتائج إيجابية.

رابعا: مربع صغير من الحلوى

الدسمة :

أطباق من الحلوى الرمضانية ذائعة الصيت، هذه كنافة بالقشدة أو المكسرات وهذه قطائف، وهذه قطع من الكعك الدسم المُحلى بألوان من المُربى والسكريات عالية التركيز.

كل ذلك يقف سدا منيعا أمام خطة إنقاص الوزن، لابد من الاكتفاء بمربع صغير من الحلوى، والإصرار على ذلك، حيث إن إختزان السكريات بالجسم، يدعو للخمول والكسل وزيادة الوزن.

خامسا: وجبة السحور

إليكِ بعض الأمثلة

موزة مع شريحة من عيش التوست مع كوب من الجبن القريش.

أو بيضتان مسلوقتان مع (الروب) الزبادي اليوناني بدون دسم.

أو طبق صغير من الفول المدمس مع الكمون وملعقة زيت زيتون، وكوب صغير من الروب

منزوع الدسم.لا ننسى الخضروات في وجبة السحور (أوراق الجرجير أو الخس أو الخيار مع حبة طماطم متوسطة). وجبة السحور من الروب والفول المدمس تحافظ على نسبة سكر الدم المناسبة لنهار رمضان.

سادسا: تناول الماء الكافي

لابد من تناول كميات كافية من الماء خلال ساعات الإفطار وحتى السحور وأذان الفجر (من 8 – 12 كوب ماء) يوميا، وهو ما يعوض حاجة الجسم للقيام بالأنشطة المختلفة، وعمليات الأيض وهضم الطعام.

كما يجب الاهتمام بتناول المشروبات الرمضانية الطبيعية، بسكر قليل، والامتناع عن شرب المشروبات الغازية على الإفطار، وعدم تناول العصائر المُحلاة، التي تحتوي على كميات كبيرة من السكر والمواد الحافظة.

البدانة توقف وظائف الحماية المتوفرة من الخلايا الجذعية

كشف فريق من العلماء الأمريكيين النقاب عن العوامل الفسيولوجية الكامنة وراء الالتهابات والسمنة من خلال تتبع أعمال حماية الخلايا المناعية فى استجابة التغييرات فى النظام الغذائى.

وأوضح العلماء – فى سياق أبحاثهم التى نشرت فى العدد الأخير من مجلة "الحصانة" – أنهم يعتقدون أن عملهم قد يمهد الطريق أمام حقبة جديدة من الأبحاث، فالآن أصبح لديهم أهداف علاجية جديدة لمنع والسيطرة على الالتهابات المرتبطة بالسمنة وأمراض التمثيل الغذائى.

وأظهر العلماء بقيادة البروفسور ليديا لينش فى كلية طب جامعة هارفارد الأمريكية، اختلال دفاعات الخلايا المناعية لتصبح غير قادرة على العمل بشكل صحيح بمجرد حدوث البدانة، ما يؤدى إلى حدوث التهاب شديد وضعف فى آلية التمثيل الغذائى.

12 نصيحة غذائية لشحن جسمك بالطاقة في رمضان

نتيجة الصيام و القيام بالأعمال و المتطلبات اليومية فإن الجسم يتعرض للإنهاك و التعب في شهر رمضان. و من أجل التخلص من الإنهاك و التعب و شحن الجسم بالطاقة نقدم إليكِ النصائح التالية.

- قومي بوضع جدول للأطعمة التي ستتناولينها و اذهبي للتسوق قبل بداية الشهر.
- اجعلي وقتاً محدداً لك في المطبخ و لا تقضي كل وقتك فيه.
- قبل أن تبدأي بإعداد وجبة الإفطار و وجبة السحور احصلي على قسط من الراحة.
- احرصي على أن تكون المكسرات مثل الجوز و اللوز و الزبيب و التمر بداخل في نظامك الغذائي لأنها تحتوي على الفيتامينات و المعادن التي تمد جسمك بالطاقة.
- احرصي على أن يكون الإفطار صحيا و ابتعدي عن الأطعمة المضرة.
- لا تخرجي كل يوم من أجل شراء الطعام و احرصي على أن ترتاحي لوقت كاف في منزلك وسط أسرتك.
- ابتعدي عن تناول الطعام في المطاعم و لا تتناولي الطعام بإفراط حتى تصل إلى التخمة.
- بعد تناول وجبة الإفطار قومي بالمشي قليلا حتى تحرقي السعرات الحرارية في جسمك.
- احرصي على تناول وجبة السحور كل يوم لأنها الوجبة الأكثر أهمية في رمضان و التي تمنحك الطاقة التي تعينك على الصيام.
- اهتمي بإعداد الخضروات و غسلها مبكرا حتى تقومي بالطبخ سريعا بدون أن تضيعي مزيدا من الوقت.
- يجب عليك أن تحرصي على شرب كميات وفيرة من المياه بما لا يقل عن ثمانية أكواب بين وجبتي الإفطار و السحور حتى ترطبي جسمك و يمكنك كذلك تناول السوائل الأخرى مثل العصائر الطبيعية و الحساء و مشروبات الأعشاب.
- الإعتدال مطلوب في كل شيء فلا تكثري من تناول الأطعمة و المشروبات و لا تقللي منها لأن الأولى تعرضك للإصابة بمشكلات المعدة و زيادة الوزن و الثانية تعرضك لفقدان العناصر الغذائية التي يحتاج جسمك إليها.
- إتبعي هذا النظام الغذائي الذي من شأنه أن يمنحك كافة العناصر الغذائية التي تحتاجين إليها:

وجبة الإفطار:

تمرتان

كوب من حساء الفطر مع الطماطم و الذرة

طبق سلاطة خضروات

ملعقة كبيرة من زيت الزيتون

دجاج مشوي مع الأرز و الفاصولياء الخضراء

كوب من اللبن قليل الدسم

قطائف بالقشطة مع ملعقة صغيرة من القطر

وجبة الليل:

كوب من الزبادي قليل الدسم

كعكة قمح

ملعقتان كبيرتان من اللبنة قليلة الدهون

نصف طبق من سلاطة الفواكه

وجبة السحور :

كوب لبن قليل الدسم

قطعة صغيرة من الخبز الأسمر

نصف كوب فول بالطماطم و البقدونس

ملعقتان صغيرتان من زيت الزيتون

برتقالة

الفجر العدد 12034 بتاريخ 2017/5/31

دولة الإمارات العربية المتحدة - وزارة الاقتصاد - إدارة العلامات التجارية

يعلن قسم العلامات التجارية عن تقدم الوكيل ابوغزاله للملكية الفكرية تي ام بي اجينس بطلب لتسجيل العلامة التجارية التالية:-

المودعة تحت الرقم:- 256928

بتاريخ:- 2016/07/21

باسم:- لوترون اليكترونكس كو.، انك.

وعنوانه:- 7200 سوتر رود، كوبرسبيرج، بنسلفانيا 18036، الولايات المتحدة الأمريكية

وذلك لتمييز البضائع / الخدمات / المنتجات التالية:- المنسوجات ومنتجات النسيج غير الواردة في فئات أخرى؛ أغطية الفراش؛ أغطية المائدة. والواقعة في الفئة رقم (24)

وصف العلامة:- الكلمة LUTRON مكتوبة بأحرف لاتينية مسبوقة برسم حلقي والكل بشكل مميز.

فعلى من لديه اعتراض على ذلك التقدم به مكتوباً لقسم العلامات التجارية في وزارة الاقتصاد، أو إرساله بالبريد المسجل للقسم المشار إليه، وذلك خلال ثلاثين يوماً من تاريخ هذا الإعلان

الفجر العدد 12034 بتاريخ 2017/5/31

دولة الإمارات العربية المتحدة - وزارة الاقتصاد - إدارة العلامات التجارية

يعلن قسم العلامات التجارية عن تقدم الوكيل ابوغزاله للملكية الفكرية تي ام بي اجينس بطلب لتسجيل العلامة التجارية التالية:-

المودعة تحت الرقم:- 256927

بتاريخ:- 2016/07/21

باسم:- لوترون اليكترونكس كو.، انك.

وعنوانه:- 7200 سوتر رود، كوبرسبيرج، بنسلفانيا 18036، الولايات المتحدة الأمريكية

وذلك لتمييز البضائع / الخدمات / المنتجات التالية:- الأثاث والمرايا واطارات الصور، المنتجات (غير الواردة في فئات أخرى) المصنوعة من الخشب أو الفلين أو القصب أو الخيزران أو الصفصاف او السندان أو العظام أو العاج أو عظم فك الحوت أو الصدف أو الكهرمان أو المحار أو المرشوم والمواد البديلة لكل هذه المواد أو من المواد البلاستيكية. والواقعة في الفئة رقم (20)

وصف العلامة:- الكلمة LUTRON مكتوبة بأحرف لاتينية مسبوقة برسم حلقي والكل بشكل مميز.

فعلى من لديه اعتراض على ذلك التقدم به مكتوباً لقسم العلامات التجارية في وزارة الاقتصاد، أو إرساله بالبريد المسجل للقسم المشار إليه، وذلك خلال ثلاثين يوماً من تاريخ هذا الإعلان

الفجر العدد 12034 بتاريخ 2017/5/31

دولة الإمارات العربية المتحدة - وزارة الاقتصاد - إدارة العلامات التجارية

يعلن قسم العلامات التجارية عن تقدم الوكيل ابوغزاله للملكية الفكرية تي ام بي اجينس بطلب لتسجيل العلامة التجارية التالية:-

المودعة تحت الرقم:- 256926

بتاريخ:- 2016/07/21

باسم:- لوترون اليكترونكس كو.، انك.

وعنوانه:- 7200 سوتر رود، كوبرسبيرج، بنسلفانيا 18036، الولايات المتحدة الأمريكية

وذلك لتمييز البضائع / الخدمات / المنتجات التالية:- أجهزة للإنارة والتدفئة وتوليد البخار والطهو والتبريد والتجفيف والتهوية وإمداد المياه والأغراض الصحية؛ تجهيزات الإضاءة. والواقعة في الفئة رقم (11)

وصف العلامة:- الكلمة LUTRON مكتوبة بأحرف لاتينية مسبوقة برسم حلقي والكل بشكل مميز.

فعلى من لديه اعتراض على ذلك التقدم به مكتوباً لقسم العلامات التجارية في وزارة الاقتصاد، أو إرساله بالبريد المسجل للقسم المشار إليه، وذلك خلال ثلاثين يوماً من تاريخ هذا الإعلان

الفجر العدد 12034 بتاريخ 2017/5/31

دولة الإمارات العربية المتحدة - وزارة الاقتصاد - إدارة العلامات التجارية

يعلن قسم العلامات التجارية عن تقدم الوكيل ابوغزاله للملكية الفكرية تي ام بي اجينس بطلب لتسجيل العلامة التجارية التالية:-

المودعة تحت الرقم:- 176972

بتاريخ:- 23/07/2012

باسم:- سونار اوتو بارتس كو.، ليمتد

وعنوانه:- رقم 427، اس إي سي. 2، وينهوا ار دي.، بانكياو ديست. نيو تايبيه سيتي 220، تايوان، جمهورية الصين

وذلك لتمييز البضائع / الخدمات / المنتجات التالية:- معدات مضادة للبهر خاصة بالعربات [تجهيزات الإضاءة]؛ أضواء للسيارات؛ مواقد المصابيح؛ صمامات تفريغ كهربائية للإضاءة؛ مصابيح كهربائية؛ مصابيح أمامية للسيارات؛ أغلفة مصابيح؛ مصابيح؛ مصابيح للعلامات التوجيهية للسيارات؛ لمبات إنارة؛ لمبات إشارات توجيهية للمركبات؛ ناشرات ضوء؛ أجهزة وتركيبات إنارة؛ أجهزة إنارة للسيارات؛ مصابيح للمركبات؛ أنابيب الإنارة المضيئة؛ مصابيح أنوار كاشفة؛ مصابيح أمامية المركبات؛ عاكس (عاكس المركبات)؛ تركيبات مصابيح دبودات باعثة للضوء ومخفية؛ تركيبات إنارة (دايودات باعثة للضوء)؛ مجمعات إنارة دايودات باعثة للضوء لتستخدم في المركبات؛ مصابيح خلفية للمركبات. والواقعة في الفئة رقم (11)

وصف العلامة:- الكلمة SONAR مكتوبة بأحرف لاتينية.

فعلى من لديه اعتراض على ذلك التقدم به مكتوباً لقسم العلامات التجارية في وزارة الاقتصاد، أو إرساله بالبريد المسجل للقسم المشار إليه، وذلك خلال ثلاثين يوماً من تاريخ هذا الإعلان

الفجر العدد 12034 بتاريخ 2017/5/31

دولة الإمارات العربية المتحدة - وزارة الاقتصاد - إدارة العلامات التجارية

يعلن قسم العلامات التجارية عن تقدم الوكيل ابوغزاله للملكية الفكرية تي ام بي اجينس بطلب لتسجيل العلامة التجارية التالية:-

المودعة تحت الرقم:- 257093

بتاريخ:- 2016/07/25

باسم:- كيرفيوجن 303، انك.

وعنوانه:- 3750 توري فيو كورت، سان دييغو، كاليفورنيا 92130، الولايات المتحدة الأمريكية

وذلك لتمييز البضائع / الخدمات / المنتجات التالية:- نظام الباركود لوضع العلامات يتألف من برامج ومعدات الباركود التي يتم استخدامها من قبل الصيدليات لتكوين ولطباعة ملصقات الباركود التي يتم تطبيقها على الأدوية غير الفموية. والواقعة في الفئة رقم (9)

وصف العلامة:- العبارة Pyxis PharmoCode مكتوبة بأحرف لاتينية.

فعلى من لديه اعتراض على ذلك التقدم به مكتوباً لقسم العلامات التجارية في وزارة الاقتصاد، أو إرساله بالبريد المسجل للقسم المشار إليه، وذلك خلال ثلاثين يوماً من تاريخ هذا الإعلان

الفجر العدد 12034 بتاريخ 2017/5/31

دولة الإمارات العربية المتحدة - وزارة الاقتصاد - إدارة العلامات التجارية

يعلن قسم العلامات التجارية عن تقدم الوكيل ابوغزاله للملكية الفكرية تي ام بي اجينس بطلب لتسجيل العلامة التجارية التالية:-

المودعة تحت الرقم:- 257092

بتاريخ:- 2016/07/25

باسم:- كيرفيوجن 303، انك.

وعنوانه:- 3750 توري فيو كورت، سان دييغو، كاليفورنيا 92130، الولايات المتحدة الأمريكية

وذلك لتمييز البضائع / الخدمات / المنتجات التالية:- حاويات غير المعدنية لتخزين ونقل المواد الصيدلانية والادوية والمستلزمات الطبية في مجال الرعاية الصحية؛ حاويات غير المعدنية للأدوية والمستحضرات الصيدلانية تباع فارغة؛ موزعات لحبوب منع الحمل أو الكبسولات في مجال الرعاية الصحية تباع فارغة. والواقعة في الفئة رقم (20)

وصف العلامة:- الكلمة CUBIE مكتوبة بأحرف لاتينية.

فعلى من لديه اعتراض على ذلك التقدم به مكتوباً لقسم العلامات التجارية في وزارة الاقتصاد، أو إرساله بالبريد المسجل للقسم المشار إليه، وذلك خلال ثلاثين يوماً من تاريخ هذا الإعلان

الفجر العدد 12034 بتاريخ 2017/5/31

دولة الإمارات العربية المتحدة - وزارة الاقتصاد - إدارة العلامات التجارية

يعلن قسم العلامات التجارية عن تقدم الوكيل ابوغزاله للملكية الفكرية تي ام بي اجينس بطلب لتسجيل العلامة التجارية التالية:-

المودعة تحت الرقم:- 257068

بتاريخ:- 2016/07/25

باسم:- أي لان فودز إند، كو.، ليمتد

وعنوانه:- ان او. 13، اكسينتشينج ار دي.، سواو تاونشيب، بيلان كاونتي، تايوان، جمهورية الصين

وذلك لتمييز البضائع / الخدمات / المنتجات التالية:- القهوة والشاي والكاكاو والقهوة الاصطناعية؛ الأرز؛ التابيوكا والساغو؛ الدقيق والمستحضرات المصنوعة من الحبوب؛ الخبز والفطائر والحلويات؛ الحلويات المثلجة؛ السكر وعسل النحل والعسل الأسود؛ الخميرة ومسحوق الخبيز؛ الملح؛ الخردل؛ الخل والصلصات (التوابل)؛ البهارات؛ الثلج. والواقعة في الفئة رقم (30)

وصف العلامة:- العبارة HOT-KID مكتوبة بأحرف لاتينية يعلوها رسم كاريكاتوري لطفل والكل بشكل مميز.

فعلى من لديه اعتراض على ذلك التقدم به مكتوباً لقسم العلامات التجارية في وزارة الاقتصاد، أو إرساله بالبريد المسجل للقسم المشار إليه، وذلك خلال ثلاثين يوماً من تاريخ هذا الإعلان

الفجر العدد 12034 بتاريخ 2017/5/31

دولة الإمارات العربية المتحدة - وزارة الاقتصاد - إدارة العلامات التجارية

يعلن قسم العلامات التجارية عن تقدم الوكيل ابوغزاله للملكية الفكرية تي ام بي اجينس بطلب لتسجيل العلامة التجارية التالية:-

المودعة تحت الرقم:- 257066

بتاريخ:- 2016/07/25

باسم:- اركو موتور اندستري كو.، ليمتد

وعنوانه:- ان او. 66، سيك. 2، زهونجدو دبليو. ار دي. ووفينج ديستريكت، تايتشونج سيتي، تايوان، جمهورية الصين

وذلك لتمييز البضائع / الخدمات / المنتجات التالية:- فلاتر لتنظيف هواء التبريد، للمحركات؛ أعمدة مرفقية؛ قطع / حلقات المكبس (مكبس -)؛ قضبان ربط للآلات والموتورات والمحركات؛ شمعات توهج للاستخدام في محركات الديزل؛ محاقن للمحركات؛ ضاغطات توربينية؛ محامل (أجزاء من الآلات)؛ رووس أسطوانات للمحركات؛ إسطوانات للآلات؛ مضخات (أجزاء من الآلات، المحركات أو الموتورات)؛ حفارات؛ مكابس للإسطوانات؛ مكابس للمحركات؛ مكابس (أجزاء من الآلات أو المحركات)؛ محامل دلفينية؛ سيور للموتورات والمحركات؛ مراوح للموتورات والمحركات؛ محركات للقوارب؛ آلات ازالة التراب؛ سيور المروحة للموتورات والمحركات؛ علب التروس، عدا تلك الخاصة بالمركبات البرية؛ إسطوانات للمحركات والموتورات؛ فلاتر (أجزاء من الآلات أو المحركات)؛ مشعاعات (تبريد) للموتورات والمحركات؛ وصلات عامة الأغراض؛ مضخات وقود (ذاتية الضبط -). والواقعة في الفئة رقم (7)

وصف العلامة:- الكلمة TOYONISA مكتوبة بأحرف لاتينية.

فعلى من لديه اعتراض على ذلك التقدم به مكتوباً لقسم العلامات التجارية في وزارة الاقتصاد، أو إرساله بالبريد المسجل للقسم المشار إليه، وذلك خلال ثلاثين يوماً من تاريخ هذا الإعلان

الفجر العدد 12034 بتاريخ 2017/5/31

دولة الإمارات العربية المتحدة - وزارة الاقتصاد - إدارة العلامات التجارية

يعلن قسم العلامات التجارية عن تقدم الوكيل ابوغزاله للملكية الفكرية تي ام بي اجينس بطلب لتسجيل العلامة التجارية التالية:-

المودعة تحت الرقم:- 214007

بتاريخ:- 02/07/2014

بيانات طلب الاولوية: 2014/01/03

باسم:- سوبريم بروتين، ال ال سي

وعنوانه:- 13737 نورث ستيمونس فريواي، تكساس 75234، الولايات المتحدة الأمريكية

وذلك لتمييز البضائع / الخدمات / المنتجات التالية:- مكملات تغذوية وغذائية تحتوي بروتين في الفئة 5 . والواقعة في الفئة رقم (5)

وصف العلامة:- العبارة SUPREME PROTEIN مكتوبة بأحرف لاتينية في سطرين بطريقة مميزة.

فعلى من لديه اعتراض على ذلك التقدم به مكتوباً لقسم العلامات التجارية في وزارة الاقتصاد، أو إرساله بالبريد المسجل للقسم المشار إليه، وذلك خلال ثلاثين يوماً من تاريخ هذا الإعلان

الفجر العدد 12034 بتاريخ 2017/5/31

دولة الإمارات العربية المتحدة - وزارة الاقتصاد - إدارة العلامات التجارية

يعلن قسم العلامات التجارية عن تقدم الوكيل ابوغزاله للملكية الفكرية تي ام بي اجينس بطلب لتسجيل العلامة التجارية التالية:-

المودعة تحت الرقم:- 257099

بتاريخ:- 2016/07/25

باسم:- اندريه دانسينكو

وعنوانه:- ذا نايتسبريدج ابارتمنتس، 199 نايتسبريدج، لندن، اس دبليو 7 1 ار اتش، المملكة المتحدة

وذلك لتمييز البضائع / الخدمات / المنتجات التالية:- خدمات توفير الأطعمة والمشروبات؛ الإيواء المؤقت. والواقعة في الفئة رقم (43)

وصف العلامة:- العبارة MELT ROOM مكتوبة بأحرف لاتينية في سطرين حيث كتبت الكلمة ROOM على خلفية هندسية رباعية والكل بشكل مميز وفي الأسفل نفس العلامة وبالألوان البرتقالي والأبيض وبشكل مميز.

فعلى من لديه اعتراض على ذلك التقدم به مكتوباً لقسم العلامات التجارية في وزارة الاقتصاد، أو إرساله بالبريد المسجل للقسم المشار إليه، وذلك خلال ثلاثين يوماً من تاريخ هذا الإعلان

الفجر العدد 12034 بتاريخ 2017/5/31

دولة الإمارات العربية المتحدة - وزارة الاقتصاد - إدارة العلامات التجارية

يعلن قسم العلامات التجارية عن تقدم الوكيل ابوغزاله للملكية الفكرية تي ام بي اجينس بطلب لتسجيل العلامة التجارية التالية:-

المودعة تحت الرقم:- 256926

بتاريخ:- 2016/07/21

باسم:- لوترون اليكترونكس كو.، انك.

وعنوانه:- 7200 سوتر رود، كوبرسبيرج، بنسلفانيا 18036، الولايات المتحدة الأمريكية

وذلك لتمييز البضائع / الخدمات / المنتجات التالية:- أجهزة للإنارة والتدفئة وتوليد البخار والطهو والتبريد والتجفيف والتهوية وإمداد المياه والأغراض الصحية؛ تجهيزات الإضاءة. والواقعة في الفئة رقم (11)

وصف العلامة:- الكلمة LUTRON مكتوبة بأحرف لاتينية مسبوقة برسم حلقي والكل بشكل مميز.

فعلى من لديه اعتراض على ذلك التقدم به مكتوباً لقسم العلامات التجارية في وزارة الاقتصاد، أو إرساله بالبريد المسجل للقسم المشار إليه، وذلك خلال ثلاثين يوماً من تاريخ هذا الإعلان

الفجر العدد 12034 بتاريخ 2017/5/31

دولة الإمارات العربية المتحدة - وزارة الاقتصاد - إدارة العلامات التجارية

يعلن قسم العلامات التجارية عن تقدم الوكيل ابوغزاله للملكية الفكرية تي ام بي اجينس بطلب لتسجيل العلامة التجارية التالية:-

المودعة تحت الرقم:- 257094

بتاريخ:- 2016/07/25

باسم:- كيرفيوجن 303، انك.

وعنوانه:- 3750 توري فيو كورت، سان دييغو، كاليفورنيا 92130، الولايات المتحدة الأمريكية

وذلك لتمييز البضائع / الخدمات / المنتجات التالية:- برمجيات إدارة المخزون وعملية سير العمل للاستخدام من قبل الصيدليات. والواقعة في الفئة رقم (9)

وصف العلامة:- العبارة Pyxis Pharmogistics مكتوبة بأحرف لاتينية.

فعلى من لديه اعتراض على ذلك التقدم به مكتوباً لقسم العلامات التجارية في وزارة الاقتصاد، أو إرساله بالبريد المسجل للقسم المشار إليه، وذلك خلال ثلاثين يوماً من تاريخ هذا الإعلان

الفجر العدد 12034 بتاريخ 2017/5/31

دولة الإمارات العربية المتحدة - وزارة الاقتصاد - إدارة العلامات التجارية

يعلن قسم العلامات التجارية عن تقدم الوكيل ابوغزاله للملكية الفكرية تي ام بي اجينس بطلب لتسجيل العلامة التجارية التالية:-

المودعة تحت الرقم:- 257095

بتاريخ:- 2016/07/25

باسم:- كيرفيوجن 303، انك.

وعنوانه:- 3750 توري فيو كورت، سان دييغو، كاليفورنيا 92130، الولايات المتحدة الأمريكية

وذلك لتمييز البضائع / الخدمات / المنتجات التالية:- آلات مؤتمتة باستخدام الحاسوب وبرامج الحاسوب والطابعة تباع جميعها كوحدة لتوزيع وتعبئة الأدوية والوصفات الطبية. والواقعة في الفئة رقم (9)

وصف العلامة:- العبارة Pyxis PharmoPack مكتوبة بأحرف لاتينية.

فعلى من لديه اعتراض على ذلك التقدم به مكتوباً لقسم العلامات التجارية في وزارة الاقتصاد، أو إرساله بالبريد المسجل للقسم المشار إليه، وذلك خلال ثلاثين يوماً من تاريخ هذا الإعلان

الفجر العدد 12034 بتاريخ 2017/5/31

دولة الإمارات العربية المتحدة - وزارة الاقتصاد - إدارة العلامات التجارية

يعلن قسم العلامات التجارية عن تقدم الوكيل ابوغزاله للملكية الفكرية تي ام بي اجينس بطلب لتسجيل العلامة التجارية التالية:-

المودعة تحت الرقم:- 257068

بتاريخ:- 2016/07/25

باسم:- أي لان فودز إند، كو.، ليمتد

وعنوانه:- ان او. 13، اكسينتشينج ار دي.، سواو تاونشيب، بيلان كاونتي، تايوان، جمهورية الصين

وذلك لتمييز البضائع / الخدمات / المنتجات التالية:- القهوة والشاي والكاكاو والقهوة الاصطناعية؛ الأرز؛ التابيوكا والساغو؛ الدقيق والمستحضرات المصنوعة من الحبوب؛ الخبز والفطائر والحلويات؛ الحلويات المثلجة؛ السكر وعسل النحل والعسل الأسود؛ الخميرة ومسحوق الخبيز؛ الملح؛ الخردل؛ الخل والصلصات (التوابل)؛ البهارات؛ الثلج. والواقعة في الفئة رقم (30)

وصف العلامة:- العبارة HOT-KID مكتوبة بأحرف لاتينية يعلوها رسم كاريكاتوري لطفل والكل بشكل مميز.

فعلى من لديه اعتراض على ذلك التقدم به مكتوباً لقسم العلامات التجارية في وزارة الاقتصاد، أو إرساله بالبريد المسجل للقسم المشار إليه، وذلك خلال ثلاثين يوماً من تاريخ هذا الإعلان

الفجر العدد 12034 بتاريخ 2017/5/31

دولة الإمارات العربية المتحدة - وزارة الاقتصاد - إدارة العلامات التجارية

يعلن قسم العلامات التجارية عن تقدم الوكيل ابوغزاله للملكية الفكرية تي ام بي اجينس بطلب لتسجيل العلامة التجارية التالية:-

المودعة تحت الرقم:- 257066

بتاريخ:- 2016/07/25

باسم:- اركو موتور اندستري كو.، ليمتد

وعنوانه:- ان او. 66، سيك. 2، زهونجدو دبليو. ار دي. ووفينج ديستريكت، تايتشونج سيتي، تايوان، جمهورية الصين

وذلك لتمييز البضائع / الخدمات / المنتجات التالية:- فلاتر لتنظيف هواء التبريد، للمحركات؛ أعمدة مرفقية؛ قطع / حلقات المكبس (مكبس -)؛ قضبان ربط للآلات والموتورات والمحركات؛ شمعات توهج للاستخدام في محركات الديزل؛ محاقن للمحركات؛ ضاغطات توربينية؛ محامل (أجزاء من الآلات)؛ رووس أسطوانات للمحركات؛ إسطوانات للآلات؛ مضخات (أجزاء من الآلات، المحركات أو الموتورات)؛ حفارات؛ مكابس للإسطوانات؛ مكابس للمحركات؛ مكابس (أجزاء من الآلات أو المحركات)؛ محامل دلفينية؛ سيور للموتورات والمحركات؛ مراوح للموتورات والمحركات؛ محركات للقوارب؛ آلات ازالة التراب؛ سيور المروحة للموتورات والمحركات؛ علب التروس، عدا تلك الخاصة بالمركبات البرية؛ إسطوانات للمحركات والموتورات؛ فلاتر (أجزاء من الآلات أو المحركات)؛ مشعاعات (تبريد) للموتورات والمحركات؛ وصلات عامة الأغراض؛ مضخات وقود (ذاتية الضبط -). والواقعة في الفئة رقم (7)

وصف العلامة:- الكلمة TOYONISA مكتوبة بأحرف لاتينية.

فعلى من لديه اعتراض على ذلك التقدم به مكتوباً لقسم العلامات التجارية في وزارة الاقتصاد، أو إرساله بالبريد المسجل للقسم المشار إليه، وذلك خلال ثلاثين يوماً من تاريخ هذا الإعلان

الفجر العدد 12034 بتاريخ 2017/5/31

دولة الإمارات العربية المتحدة - وزارة الاقتصاد - إدارة العلامات التجارية

يعلن قسم العلامات التجارية عن تقدم الوكيل ابوغزاله للملكية الفكرية تي ام بي اجينس بطلب لتسجيل العلامة التجارية التالية:-

المودعة تحت الرقم:- 257094

بتاريخ:- 2016/07/25

باسم:- كيرفيوجن 303، انك.

وعنوانه:- 3750 توري فيو كورت، سان دييغو، كاليفورنيا 92130، الولايات المتحدة الأمريكية

وذلك لتمييز البضائع / الخدمات / المنتجات التالية:- برمجيات إدارة المخزون وعملية سير العمل للاستخدام من قبل الصيدليات. والواقعة في الفئة رقم (9)

وصف العلامة:- العبارة Pyxis Pharmogistics مكتوبة بأحرف لاتينية.

فعلى من لديه اعتراض على ذلك التقدم به مكتوباً لقسم العلامات التجارية في وزارة الاقتصاد، أو إرساله بالبريد المسجل للقسم المشار إليه، وذلك خلال ثلاثين يوماً من تاريخ هذا الإعلان

الفجر العدد 12034 بتاريخ 2017/5/31

دولة الإمارات العربية المتحدة - وزارة الاقتصاد - إدارة العلامات التجارية

يعلن قسم العلامات التجارية عن تقدم الوكيل ابوغزاله للملكية الفكرية تي ام بي اجينس بطلب لتسجيل العلامة التجارية التالية:-

المودعة تحت الرقم:- 257068

بتاريخ:- 2016/07/25

باسم:- أي لان فودز إند، كو.، ليمتد

وعنوانه:- ان او. 13، اكسينتشينج ار دي.، سواو تاونشيب، بيلان كاونتي، تايوان، جمهورية الصين

وذلك لتمييز البضائع / الخدمات / المنتجات التالية:- القهوة والشاي والكاكاو والقهوة الاصطناعية؛ الأرز؛ التابيوكا والساغو؛ الدقيق والمستحضرات المصنوعة من الحبوب؛ الخبز والفطائر والحلويات؛ الحلويات المثلجة؛ السكر وعسل النحل والعسل الأسود؛ الخميرة ومسحوق الخبيز؛ الملح؛ الخردل؛ الخل والصلصات (التوابل)؛ البهارات؛ الثلج. والواقعة في الفئة رقم (30)

وصف العلامة:- العبارة HOT-KID مكتوبة بأحرف لاتينية يعلوها رسم كاريكاتوري لطفل والكل بشكل مميز.

فعلى من لديه اعتراض على ذلك التقدم به مكتوباً لقسم العلامات التجارية في وزارة الاقتصاد، أو إرساله بالبريد المسجل للقسم المشار إليه، وذلك خلال ثلاثين يوماً من تاريخ هذا الإعلان

الفجر العدد 12034 بتاريخ 2017/5/31

دولة الإمارات العربية المتحدة - وزارة الاقتصاد - إدارة العلامات التجارية

يعلن قسم العلامات التجارية عن تقدم الوكيل ابوغزاله للملكية الفكرية تي ام بي اجينس بطلب لتسجيل العلامة التجارية التالية:-

المودعة تحت الرقم:- 257092

بتاريخ:- 2016/07/25

باسم:- كيرفيوجن 303، انك.

وعنوانه:- 3750 توري فيو كورت، سان دييغو، كاليفورنيا 92130، الولايات المتحدة الأمريكية

وذلك لتمييز البضائع / الخدمات / المنتجات التالية:- حاويات غير المعدنية لتخزين ونقل المواد الصيدلانية والادوية والمستلزمات الطبية في مجال الرعاية الصحية؛ حاويات غير المعدنية للأدوية والمستحضرات الصيدلانية تباع فارغة؛ موزعات لحبوب منع الحمل أو الكبسولات في مجال الرعاية الصحية تباع فارغة. والواقعة في الفئة رقم (20)

وصف العلامة:- الكلمة CUBIE مكتوبة بأحرف لاتينية.

فعلى من لديه اعتراض على ذلك التقدم به مكتوباً لقسم العلامات التجارية في وزارة الاقتصاد، أو إرساله بالبريد المسجل للقسم المشار إليه، وذلك خلال ثلاثين يوماً من تاريخ هذا الإعلان

الفجر العدد 12034 بتاريخ 2017/5/31

دولة الإمارات العربية المتحدة - وزارة الاقتصاد - إدارة العلامات التجارية

يعلن قسم العلامات التجارية عن تقدم الوكيل ابوغزاله للملكية الفكرية تي ام بي اجينس بطلب لتسجيل العلامة التجارية التالية:-

المودعة تحت الرقم:- 257099

بتاريخ:- 2016/07/25

باسم:- اندريه دانسينكو

وعنوانه:- ذا نايتسبريدج ابارتمنتس، 199 نايتسبريدج، لندن، اس دبليو 7 1 ار اتش، المملكة المتحدة

وذلك لتمييز البضائع / الخدمات / المنتجات التالية:- خدمات توفير الأطعمة والمشروبات؛ الإيواء المؤقت. والواقعة في الفئة رقم (43)

وصف العلامة:- العبارة MELT ROOM مكتوبة بأحرف لاتينية في سطرين حيث كتبت الكلمة ROOM على خلفية هندسية رباعية والكل بشكل مميز وفي الأسفل نفس العلامة وبالألوان البرتقالي والأبيض وبشكل مميز.

فعلى من لديه اعتراض على ذلك التقدم به مكتوباً لقسم العلامات التجارية في وزارة الاقتصاد، أو إرساله بالبريد المسجل للقسم المشار إليه، وذلك خلال ثلاثين يوماً من تاريخ هذا الإعلان

الفجر العدد 12034 بتاريخ 2017/5/31

دولة الإمارات العربية المتحدة - وزارة الاقتصاد - إدارة العلامات التجارية

يعلن قسم العلامات التجارية عن تقدم الوكيل ابوغزاله للملكية الفكرية تي ام بي اجينس بطلب لتسجيل العلامة التجارية التالية:-

المودعة تحت الرقم:- 257276

بتاريخ:- 2016/07/27

باسم:- سامسونج اليكترونيكس كو.، ليمتد

وعنوانه:- 129، سامسونج - رو، يونجتونج - جو، سوون - سي، جيونجي - دو، جمهورية كوريا

وذلك لتمييز البضائع / الخدمات / المنتجات التالية:- أجهزة التلفاز؛ مستقبلات تلفزيونية؛ لوحات عرض للتلفاز؛ شاشات للأغراض التجارية؛ برمجيات تلفاز؛ شاشات عرض الهاتف المتحرك؛ هواتف ذكية. والواقعة في الفئة رقم (9)

وصف العلامة:- العبارة Quantum Dot TV مكتوبة بأحرف لاتينية.

فعلى من لديه اعتراض على ذلك التقدم به مكتوباً لقسم العلامات التجارية في وزارة الاقتصاد، أو إرساله بالبريد المسجل للقسم المشار إليه، وذلك خلال ثلاثين يوماً من تاريخ هذا الإعلان

الفجر العدد 12034 بتاريخ 2017/5/31

دولة الإمارات العربية المتحدة - وزارة الاقتصاد - إدارة العلامات التجارية

يعلن قسم العلامات التجارية عن تقدم الوكيل ابوغزاله للملكية الفكرية تي ام بي اجينس بطلب لتسجيل العلامة التجارية التالية:-

المودعة تحت الرقم:- 248647

بتاريخ:- 14/02/2016

باسم:- أجوان ستراتجيك كونسولتينغ ش م ح

وعنوانه:- ص. ب. 16111، رأس الخيمة، الإمارات العربية المتحدة

وذلك لتمييز البضائع / الخدمات / المنتجات التالية:- خدمات الدعاية والإعلان؛ إدارة الأعمال؛ توجيه الأعمال؛ الأعمال المكتبية . والواقعة في الفئة رقم (35)

وصف العلامة:- العبارة (وايلد اورنج) مكتوبة بأحرف عربية في سطرين أسفلها العبارة WILD ORANGE مكتوبة بأحرف لاتينية في سطرين والى اليمين رسم يشبه البرتقالة وأسفل الكل العبارة RAW JUICERY & SORBET باللاتينية وأسفلها العبارة العربية (عصير طبيعي وسوربيت) والكل بشكل مميز.

فعلى من لديه اعتراض على ذلك التقدم به مكتوباً لقسم العلامات التجارية في وزارة الاقتصاد، أو إرساله بالبريد المسجل للقسم المشار إليه، وذلك خلال ثلاثين يوماً من تاريخ هذا الإعلان

الفجر العدد 12034 بتاريخ 2017/5/31

دولة الإمارات العربية المتحدة - وزارة الاقتصاد - إدارة العلامات التجارية

يعلن قسم العلامات التجارية عن تقدم الوكيل ابوغزاله للملكية الفكرية تي ام بي اجينس بطلب لتسجيل العلامة التجارية التالية:-

المودعة تحت الرقم:- 257273

بتاريخ:- 27/07/2016

باسم:- ال جي الكترونيكس الك.

وعنوانه:- 128، يويو - دايرو ، يونجدونغو - جو ، سيؤول، جمهورية كوريا

وذلك لتمييز البضائع / الخدمات / المنتجات التالية:- آلات التصوير الرقمية؛ نظارات ثلاثية الأبعاد، شواحن البطاريات، مشغلات الأقراص الرقمية (دي في دي)، سماعات الأذن. . أجهزة الاستقبال التلفزيونية، مشغلات الوسائط المحمولة باليد، أجهزة الاستقبال الرقمي، سماعات الرأس اللاسلكية، الهواتف الذكية؛ أغلفة جلدية للهواتف الذكية، شاشة عرض للهواتف الذكية، سماعات الرأس اللاسلكية للهواتف الذكية، أغلفة قلابة للهواتف الذكية، الهواتف المحمولة، سماعات رأس اللاسلكية للهواتف النقالة، لوحات شاشات العرض، الحواسيب، طابعات لأجهزة الحاسوب، الحواسيب اللوحية، الحواسيب المحمولة، برنامج للتلفزيون، الات تصوير مراقبة الشبكات؛ شاشات عرض بصمام ثنائي بعث للضوء، سماعات بلوتوث، شاشات عرض لأغراض تجارية؛ نظام المكونات الصوتية الذي يتكون من مكبرات الصوت المحيطية، مكبرات الصوت، اجهزة الضبط والتوقيف، ، أجهزة خلط الأصوات، معادلات الصوت، أجهزة تسجيل الصوت، أجهزة الراديو، أجهزة لتسجيل أو ارسال أو استنساخ الصوت أو الصور، برمجيات تطبيقات الحاسوب، الهواتف الذكية القابلة للبس، أجهزة الحاسوب القابلة للارتداء، بطاريات قابلة للشحن، شاشات للحواسيب، أغطية قلابة للحواسيب اللوحية، اغلفة جلدية للحواسيب اللوحية، شاشات عرض لأجهزة الاستقبال التلفزيونية، سماعات الرأس، أغلفة جلدية للهواتف النقالة، برامج تطبيقات الحاسوب للهواتف المقالة، أغلفة قلابة للهواتف النقالة. والواقعة في الفئة رقم (9)

وصف العلامة:- العبارة Picture-on-Glass مكتوبة بأحرف لاتينية.

فعلى من لديه اعتراض على ذلك التقدم به مكتوباً لقسم العلامات التجارية في وزارة الاقتصاد، أو إرساله بالبريد المسجل للقسم المشار إليه، وذلك خلال ثلاثين يوماً من تاريخ هذا الإعلان

الفجر العدد 12034 بتاريخ 2017/5/31

دولة الإمارات العربية المتحدة - وزارة الاقتصاد - إدارة العلامات التجارية

يعلن قسم العلامات التجارية عن تقدم الوكيل ابوغزاله للملكية الفكرية تي ام بي اجينس بطلب لتسجيل العلامة التجارية التالية:-

المودعة تحت الرقم:- 257279

بتاريخ:- 27/07/2016

باسم:- شركة ابرا للصناعات الغذائية ش.ذ.م.م

وعنوانه:- ص. ب.: 5721 دبي – الامارات العربية المتحدة

وذلك لتمييز البضائع / الخدمات / المنتجات التالية:- اللحوم والأسماك ولحوم الدواجن والصيد؛ خلاصات اللحم؛ فواكه وخضروات محفوظة ومجمدة ومجففة ومطهوة؛ هلام (جيلي) ومربيات وفواكه مطبوخة بالسكر؛ البيض والحليب ومنتجات الحليب؛ الزيوت والدهون الصالحة للأكل . والواقعة في الفئة رقم (29)

وصف العلامة:- الكلمة (لبنى) مكتوبة بأحرف عربية على خلفية شريط به تعرجات والى اليسار الكلمة Lubna مكتوبة بأحرف لاتينية على خلفية شريط به تعرجات والكل بشكل مميز.

فعلى من لديه اعتراض على ذلك التقدم به مكتوباً لقسم العلامات التجارية في وزارة الاقتصاد، أو إرساله بالبريد المسجل للقسم المشار إليه، وذلك خلال ثلاثين يوماً من تاريخ هذا الإعلان

الفجر العدد 12034 بتاريخ 2017/5/31

دولة الإمارات العربية المتحدة - وزارة الاقتصاد - إدارة العلامات التجارية

يعلن قسم العلامات التجارية عن تقدم الوكيل ابوغزاله للملكية الفكرية تي ام بي اجينس بطلب لتسجيل العلامة التجارية التالية:-

المودعة تحت الرقم:- 257275

بتاريخ:- 2016/07/27

باسم:- سامسونج اليكترونيكس كو.، ليمتد

وعنوانه:- 129، سامسونج - رو، يونجتونج - جو، سوون - سي، جيونجي - دو، جمهورية كوريا

وذلك لتمييز البضائع / الخدمات / المنتجات التالية:- أجهزة التلفاز؛ مستقبلات تلفزيونية؛ لوحات عرض للتلفاز؛ شاشات للأغراض التجارية؛ برمجيات تلفاز؛ شاشات عرض الهاتف المتحرك؛ هواتف ذكية. والواقعة في الفئة رقم (9)

وصف العلامة:- العبارة SAMSUNG QLED مكتوبة بأحرف لاتينية.

فعلى من لديه اعتراض على ذلك التقدم به مكتوباً لقسم العلامات التجارية في وزارة الاقتصاد، أو إرساله بالبريد المسجل للقسم المشار إليه، وذلك خلال ثلاثين يوماً من تاريخ هذا الإعلان

الفجر العدد 12034 بتاريخ 2017/5/31

دولة الإمارات العربية المتحدة - وزارة الاقتصاد - إدارة العلامات التجارية

يعلن قسم العلامات التجارية عن تقدم الوكيل ابوغزاله للملكية الفكرية تي ام بي اجينس بطلب لتسجيل العلامة التجارية الت

الفجر العدد 12034 بتاريخ 2017/5/31

دولة الإمارات العربية المتحدة ـ وزارة الاقتصاد ـ إدارة العلامات التجارية
يعلن قسم العلامات التجارية عن تقدم الوكيل ايوغزاله للملكية الفكرية تي ام بي اجنتس بطلب لتسجيل العلامة التجارية التالية:-
المودعة تحت الرقم:- 257486
بتاريخ:- 31/07/2016
باسم:- سيمون بروبرتي جروب، ال. بي.
وعنوانه:- 225 ويست واشنطن ستريت، انديانابولس، انديانا 46204، الولايات المتحدة الأمريكية
وذلك لتمييز البضائع / الخدمات / المنتجات التالية:- إدارة وتأجير مساحات مراكز تسوق البيع بالتجزئة؛ خدمات مراكز تسوق البيع بالتجزئة، تحديدا، تأجير مساحات مراكز تسوق البيع بالتجزئة؛ التطوير العقاري لمراكز تسوق البيع بالتجزئة، تحديدا، التخطيط والإدارة لبناء أماكن مراكز تسوق البيع بالتجزئة . والواقعة في الفئة رقم (36)
وصف العلامة:- رسم لرمز المالانهاية وبشكل مميز.
فعلى من لديه اعتراض على ذلك التقدم به مكتوباً لقسم العلامات التجارية في وزارة الاقتصاد، أو إرساله بالبريد المسجل للقسم المشار إليه، وذلك خلال ثلاثين يوماً من تاريخ هذا الإعلان

الفجر العدد 12034 بتاريخ 2017/5/31

دولة الإمارات العربية المتحدة ـ وزارة الاقتصاد ـ إدارة العلامات التجارية
يعلن قسم العلامات التجارية عن تقدم الوكيل ايوغزاله للملكية الفكرية تي ام بي اجنتس بطلب لتسجيل العلامة التجارية التالية:-
المودعة تحت الرقم:- 257485
بتاريخ:- 31/07/2016
باسم:- سيمون بروبرتي جروب، ال. بي.
وعنوانه:- 225 ويست واشنطن ستريت، انديانابولس، انديانا 46204، الولايات المتحدة الأمريكية
وذلك لتمييز البضائع / الخدمات / المنتجات التالية:- خدمات إدارة الأعمال المتعلقة بمراكز تسوق البيع بالتجزئة؛ الترويج للسلع والخدمات للآخرين بالوسائل التشغيلية لمراكز تسوق البيع بالتجزئة؛ خدمات الإعلان والتسويق؛ خدمات التسويق الرقمي؛ الترويج للسلع والخدمات للآخرين بوسائل التسويق وبيع بطاقات الهدايا؛ الترويج للسلع والخدمات للآخرين بوسائل الرعاية والتحالفات الاستراتيجية؛ خدمات متاجر التجزئة على الانترنت في مجال بطاقات الهدايا . والواقعة في الفئة رقم (35)
وصف العلامة:- رسم لرمز المالانهاية وبشكل مميز.
فعلى من لديه اعتراض على ذلك التقدم به مكتوباً لقسم العلامات التجارية في وزارة الاقتصاد، أو إرساله بالبريد المسجل للقسم المشار إليه، وذلك خلال ثلاثين يوماً من تاريخ هذا الإعلان

الفجر العدد 12034 بتاريخ 2017/5/31

دولة الإمارات العربية المتحدة ـ وزارة الاقتصاد ـ إدارة العلامات التجارية
يعلن قسم العلامات التجارية عن تقدم الوكيل ايوغزاله للملكية الفكرية تي ام بي اجنتس بطلب لتسجيل العلامة التجارية التالية:-
المودعة تحت الرقم:- 254389
بتاريخ:- 26/05/2016
باسم:- ايرنو لاسزلو، انك.
وعنوانه:- 129 دبليو 29 تي اتش ستريت، نيويورك، ان واي 10001، الولايات المتحدة الأمريكية
وذلك لتمييز البضائع / الخدمات / المنتجات التالية:- مستحضرات غير طبية للعناية بالبشرة. والواقعة في الفئة رقم (3)
وصف العلامة:- العبارة ERNO LASZLO NEW YORK مكتوبة بأحرف لاتينية في ثلاثة أسطر على خلفية هندسية رباعية ذات اطار والكل بشكل مميز.
فعلى من لديه اعتراض على ذلك التقدم به مكتوباً لقسم العلامات التجارية في وزارة الاقتصاد، أو إرساله بالبريد المسجل للقسم المشار إليه، وذلك خلال ثلاثين يوماً من تاريخ هذا الإعلان

الفجر العدد 12034 بتاريخ 2017/5/31

دولة الإمارات العربية المتحدة ـ وزارة الاقتصاد ـ إدارة العلامات التجارية
يعلن قسم العلامات التجارية عن تقدم الوكيل ايوغزاله للملكية الفكرية تي ام بي اجنتس بطلب لتسجيل العلامة التجارية التالية:-
المودعة تحت الرقم:- 257484
بتاريخ:- 2016/07/31
باسم:- كيثيرا هولدينجز ليمتد
وعنوانه:- كلاريدون هاوس، 2 تشيرش ستريت، هاميلتون اتش ام 11، برمودا
وذلك لتمييز البضائع / الخدمات / المنتجات التالية:- المستحضرات الصيدلانية للحد من رواسب الدهون الموضعية. والواقعة في الفئة رقم (5)
وصف العلامة:- الكلمة BELKYRA مكتوبة بأحرف لاتينية.
فعلى من لديه اعتراض على ذلك التقدم به مكتوباً لقسم العلامات التجارية في وزارة الاقتصاد، أو إرساله بالبريد المسجل للقسم المشار إليه، وذلك خلال ثلاثين يوماً من تاريخ هذا الإعلان

الفجر العدد 12034 بتاريخ 2017/5/31

دولة الإمارات العربية المتحدة ـ وزارة الاقتصاد ـ إدارة العلامات التجارية
يعلن قسم العلامات التجارية عن تقدم الوكيل ايوغزاله للملكية الفكرية تي ام بي اجنتس بطلب لتسجيل العلامة التجارية التالية:-
المودعة تحت الرقم:- 257490 SIMON PREMIUM OUTLETS
بتاريخ:- 31/07/2016
باسم:- سيمون بروبرتي جروب، ال. بي.
وعنوانه:- 225 ويست واشنطن ستريت، انديانابولس، انديانا 46204، الولايات المتحدة الأمريكية
وذلك لتمييز البضائع / الخدمات / المنتجات التالية:- إدارة وتأجير مساحات مراكز تسوق البيع بالتجزئة؛ خدمات مراكز تسوق البيع بالتجزئة، تحديدا، تأجير مساحات مراكز تسوق البيع بالتجزئة؛ التطوير العقاري لمراكز تسوق البيع بالتجزئة، تحديدا، التخطيط والإدارة لبناء أماكن مراكز تسوق البيع بالتجزئة. والواقعة في الفئة رقم (36)
وصف العلامة:- العبارة SIMON PREMIUM OUTLETS مكتوبة بأحرف لاتينية.
فعلى من لديه اعتراض على ذلك التقدم به مكتوباً لقسم العلامات التجارية في وزارة الاقتصاد، أو إرساله بالبريد المسجل للقسم المشار إليه، وذلك خلال ثلاثين يوماً من تاريخ هذا الإعلان

الفجر العدد 12034 بتاريخ 2017/5/31

دولة الإمارات العربية المتحدة ـ وزارة الاقتصاد ـ إدارة العلامات التجارية
يعلن قسم العلامات التجارية عن تقدم الوكيل ايوغزاله للملكية الفكرية تي ام بي اجنتس بطلب لتسجيل العلامة التجارية التالية:-
المودعة تحت الرقم:- 257489 SIMON PREMIUM OUTLETS
بتاريخ:- 31/07/2016
باسم:- سيمون بروبرتي جروب، ال. بي.
وعنوانه:- 225 ويست واشنطن ستريت، انديانابولس، انديانا 46204، الولايات المتحدة الأمريكية
وذلك لتمييز البضائع / الخدمات / المنتجات التالية:- خدمات إدارة الأعمال المتعلقة بمراكز تسوق البيع بالتجزئة؛ الترويج للسلع والخدمات للآخرين بالوسائل التشغيلية لمراكز تسوق البيع بالتجزئة؛ خدمات الإعلان والتسويق؛ خدمات التسويق الرقمي؛ الترويج للسلع والخدمات للآخرين بوسائل التسويق وبيع بطاقات الهدايا؛ الترويج للسلع والخدمات للآخرين بوسائل الرعاية والتحالفات الاستراتيجية؛ خدمات متاجر التجزئة على الانترنت في مجال بطاقات الهدايا . والواقعة في الفئة رقم (35)
وصف العلامة:- العبارة SIMON PREMIUM OUTLETS مكتوبة بأحرف لاتينية.
فعلى من لديه اعتراض على ذلك التقدم به مكتوباً لقسم العلامات التجارية في وزارة الاقتصاد، أو إرساله بالبريد المسجل للقسم المشار إليه، وذلك خلال ثلاثين يوماً من تاريخ هذا الإعلان

الفجر العدد 12034 بتاريخ 2017/5/31

دولة الإمارات العربية المتحدة ـ وزارة الاقتصاد ـ إدارة العلامات التجارية
يعلن قسم العلامات التجارية عن تقدم الوكيل ايوغزاله للملكية الفكرية تي ام بي اجنتس بطلب لتسجيل العلامة التجارية التالية:-
المودعة تحت الرقم:- 257488 PREMIUM OUTLETS
بتاريخ:- 31/07/2016
باسم:- سيمون بروبرتي جروب، ال. بي.
وعنوانه:- 225 ويست واشنطن ستريت، انديانابولس، انديانا 46204، الولايات المتحدة الأمريكية
وذلك لتمييز البضائع / الخدمات / المنتجات التالية:- إدارة وتأجير مساحات مراكز تسوق البيع بالتجزئة؛ خدمات مراكز تسوق البيع بالتجزئة، تحديدا، تأجير مساحات مراكز تسوق البيع بالتجزئة؛ التطوير العقاري لمراكز تسوق البيع بالتجزئة، تحديدا، التخطيط والإدارة لبناء أماكن مراكز تسوق البيع بالتجزئة . والواقعة في الفئة رقم (36)
وصف العلامة:- رسم لرمز المالانهاية وبشكل مميز.
وصف العلامة:- العبارة PREMIUM OUTLETS مكتوبة بأحرف لاتينية.
فعلى من لديه اعتراض على ذلك التقدم به مكتوباً لقسم العلامات التجارية في وزارة الاقتصاد، أو إرساله بالبريد المسجل للقسم المشار إليه، وذلك خلال ثلاثين يوماً من تاريخ هذا الإعلان

الفجر العدد 12034 بتاريخ 2017/5/31

دولة الإمارات العربية المتحدة ـ وزارة الاقتصاد ـ إدارة العلامات التجارية
يعلن قسم العلامات التجارية عن تقدم الوكيل ايوغزاله للملكية الفكرية تي ام بي اجنتس بطلب لتسجيل العلامة التجارية التالية:-
المودعة تحت الرقم:- 257487 PREMIUM OUTLETS
بتاريخ:- 31/07/2016
باسم:- سيمون بروبرتي جروب، ال. بي.
وعنوانه:- 225 ويست واشنطن ستريت، انديانابولس، انديانا 46204، الولايات المتحدة الأمريكية
وذلك لتمييز البضائع / الخدمات / المنتجات التالية:- خدمات إدارة الأعمال المتعلقة بمراكز تسوق البيع بالتجزئة؛ الترويج للسلع والخدمات للآخرين بالوسائل التشغيلية لمراكز تسوق البيع بالتجزئة؛ خدمات الإعلان والتسويق؛ خدمات التسويق الرقمي؛ الترويج للسلع والخدمات للآخرين بوسائل التسويق وبيع بطاقات الهدايا؛ الترويج للسلع والخدمات للآخرين بوسائل الرعاية والتحالفات الاستراتيجية؛ خدمات متاجر التجزئة على الانترنت في مجال بطاقات الهدايا . والواقعة في الفئة رقم (35)
وصف العلامة:- العبارة PREMIUM OUTLETS مكتوبة بأحرف لاتينية.
فعلى من لديه اعتراض على ذلك التقدم به مكتوباً لقسم العلامات التجارية في وزارة الاقتصاد، أو إرساله بالبريد المسجل للقسم المشار إليه، وذلك خلال ثلاثين يوماً من تاريخ هذا الإعلان

الفجر العدد 12034 بتاريخ 2017/5/31

دولة الإمارات العربية المتحدة ـ وزارة الاقتصاد ـ إدارة العلامات التجارية
يعلن قسم العلامات التجارية عن تقدم الوكيل ايوغزاله للملكية الفكرية تي ام بي اجنتس بطلب لتسجيل العلامة التجارية التالية:-
المودعة تحت الرقم:- 257494
بتاريخ:- 2016/07/31
باسم:- كوريا جينسنج كورب.
وعنوانه:- 71، بيونكوت – جبل، دايدبوك – جو، دايجيون، جمهورية كوريا
وذلك لتمييز البضائع / الخدمات / المنتجات التالية:- اللحوم، والأسماك (لا يعيش)؛ الدواجن والطرائد (غير حية)؛ مستخلصات اللحوم؛ فواكه وخضار محفوظة ومجمدة ومجففة ومطبوخة؛ هلام؛ مربيات؛ كومبوت (فاكهة مطبوخة بالسكر)؛ بيض؛ حليب ومنتجات الألبان؛ زيوت ودهون صالحة للأكل؛ منتجات غذائية نباتية (معالجة)؛ جينسنغ معالج وجينسنغ أحمر للاستخدام كخضار؛ جينسنغ مجمد وجينسنغ أحمر للاستخدام كخضار؛ جينسنغ معالج بالبخار وجينسنغ أحمر للاستخدام كخضار؛ جينسنغ محفوظ وجينسنغ أحمر للاستخدام كخضار؛ فواكه وخضروات مجمدة؛ فواكه وخضروات معلبة؛ عصائر خضروات للطهي؛ منتجات غذائية تحتوي (بشكل أساسي) على زيوت صالحة للأكل؛ منتجات غذائية تحتوي (بشكل أساسي) على دهون صالحة للأكل؛ منتجات أعشاب بحرية (مجهزة)؛ منتجات غذائية مصنوعة من الأسماك والمحار؛ أسماك ومحار بما في ذلك المجمد أو المحفوظ بالملح (غير حي)؛ مكسرات محفوظة (غير مجمدة)؛ هلام فواكه؛ هلام للأغذية؛ جينسنغ وجينسنغ أحمر للاستخدام كخضار؛ مستخلصات الجينسنغ والجينسنغ الأحمر لاستخدامها كخضار؛ منتجات مستخلصات الجينسنغ والجينسنغ الأحمر للاستخدام كخضار؛ مساحيق الجينسنغ والجينسنغ الأحمر لاستخدامها كخضار. والواقعة في الفئة رقم (29)
وصف العلامة:- العبارة Cheong Kwan Jangمكتوبة باللاتينية.
فعلى من لديه اعتراض على ذلك التقدم به مكتوباً لقسم العلامات التجارية في وزارة الاقتصاد، أو إرساله بالبريد المسجل للقسم المشار إليه، وذلك خلال ثلاثين يوماً من تاريخ هذا الإعلان

الفجر العدد 12034 بتاريخ 2017/5/31

دولة الإمارات العربية المتحدة ـ وزارة الاقتصاد ـ إدارة العلامات التجارية
يعلن قسم العلامات التجارية عن تقدم الوكيل ايوغزاله للملكية الفكرية تي ام بي اجنتس بطلب لتسجيل العلامة التجارية التالية:-
المودعة تحت الرقم:- 257493
بتاريخ:- 2016/07/31
باسم:- كوريا جينسنج كورب.
وعنوانه:- 71، بيونكوت – جبل، دايدبوك – جو، دايجيون، جمهورية كوريا
وذلك لتمييز البضائع / الخدمات / المنتجات التالية:- مستحضرات صيدلية وبيطرية؛ مستحضرات صحية لأغراض طبية؛ مواد حمية غذائية معدة للاستعمال الطبي أو البيطري؛ أغذية للأطفال؛ مكملات غذائية للإنسان والحيوان؛ مكملات غذائية صحية تحتوي على الجينسنغ وعلى نبات الجينسنغ الأحمر؛ الجينسنغ والجينسنغ الأحمر للاستخدام الطبي؛ جينسنغ ومستخلصات الجينسنغ الأحمر للاستخدام الطبي؛ الجينسنغ ومسحوق الجينسنغ الأحمر للاستخدام الطبي؛ الجينسنغ وكبسولات الجينسنغ الأحمر للاستخدام الطبي؛ الجينسنغ وأقراص الجينسنغ الأحمر للاستخدام الطبي؛ دواء للجهاز الهضمي؛ دواء للنظام العصبي؛ دواء لجهاز الدورة الدموية؛ دواء للجهاز التناسلي؛ دواء للتورم والألم؛ دواء للجهاز الإخراجي؛ دواء للجهاز التنفسي؛ مكملات غذائية؛ منشط الدم؛ أقراص فيتامين؛ مستحضرات فيتامينات؛ مستحضرات فيتامينات متعددة؛ مستحضرات فيتامينات مختلطة؛ عقاقير لأغراض طبية؛ جذور طبية؛ أعشاب طبية؛ مستخلصات أعشاب طبية؛ شاي طبي؛ شاي أعشاب للأغراض الطبية؛ مضافات غذائية للأغراض الطبية. والواقعة في الفئة رقم (5)
وصف العلامة:- العبارة Cheong Kwan Jangمكتوبة باللاتينية.
فعلى من لديه اعتراض على ذلك التقدم به مكتوباً لقسم العلامات التجارية في وزارة الاقتصاد، أو إرساله بالبريد المسجل للقسم المشار إليه، وذلك خلال ثلاثين يوماً من تاريخ هذا الإعلان

الفجر العدد 12034 بتاريخ 2017/5/31

دولة الإمارات العربية المتحدة ـ وزارة الاقتصاد ـ إدارة العلامات التجارية
يعلن قسم العلامات التجارية عن تقدم الوكيل ايوغزاله للملكية الفكرية تي ام بي اجنتس بطلب لتسجيل العلامة التجارية التالية:-
المودعة تحت الرقم:- 257492
بتاريخ:- 2016/07/31
باسم:- مفكو للتجارة والمقاولات ذ.م.م
وعنوانه:- ص. ب. 3463 الدوحة، قطر
وذلك لتمييز البضائع / الخدمات / المنتجات التالية:- الملابس ولباس القدم وأغطية الرأس. والواقعة في الفئة رقم (25)
وصف العلامة:- الكلمة VERLUCE مكتوبة بأحرف لاتينية على خلفية الحرف اللاتيني V والكل على خلفية هندسية رباعية وبشكل مميز.
فعلى من لديه اعتراض على ذلك التقدم به مكتوباً لقسم العلامات التجارية في وزارة الاقتصاد، أو إرساله بالبريد المسجل للقسم المشار إليه، وذلك خلال ثلاثين يوماً من تاريخ هذا الإعلان

الفجر العدد 12034 بتاريخ 2017/5/31

دولة الإمارات العربية المتحدة ـ وزارة الاقتصاد ـ إدارة العلامات التجارية
يعلن قسم العلامات التجارية عن تقدم الوكيل ايوغزاله للملكية الفكرية تي ام بي اجنتس بطلب لتسجيل العلامة التجارية التالية:-
المودعة تحت الرقم:- 257491
بتاريخ:- 2016/07/31
باسم:- مفكو للتجارة والمقاولات ذ.م.م
وعنوانه:- ص. ب. 3463 الدوحة، قطر
وذلك لتمييز البضائع / الخدمات / المنتجات التالية:- الجلود المدبوغة والجلود المدبوغة المقلدة والمنتجات المصنوعة من هذه المواد غير الواردة في فئات أخرى؛ جلود الحيوانات الخام أو المدبوغة؛ الصناديق والحقائب السفرية؛ المظلات والشماسي وعصي المشي؛ السياط وأطقم الحيوانات والسروج. والواقعة في الفئة رقم (18)
وصف العلامة:- الكلمة VERLUCE مكتوبة بأحرف لاتينية على خلفية الحرف اللاتيني V والكل على خلفية هندسية رباعية وبشكل مميز.
فعلى من لديه اعتراض على ذلك التقدم به مكتوباً لقسم العلامات التجارية في وزارة الاقتصاد، أو إرساله بالبريد المسجل للقسم المشار إليه، وذلك خلال ثلاثين يوماً من تاريخ هذا الإعلان

الفجر العدد 12034 بتاريخ 2017/5/31

دولة الإمارات العربية المتحدة ـ وزارة الاقتصاد ـ إدارة العلامات التجارية
يعلن قسم العلامات التجارية عن تقدم الوكيل ايوغزاله للملكية الفكرية تي ام بي اجنتس بطلب لتسجيل العلامة التجارية التالية:-
المودعة تحت الرقم:- 257496
بتاريخ:- 2016/07/31
باسم:- كوريا جينسنج كورب.
وعنوانه:- 71، بيونكوت – جبل، دايدبوك – جو، دايجيون، جمهورية كوريا
وذلك لتمييز البضائع / الخدمات / المنتجات التالية:- بيرة خالية من الكحول؛ مياه معدنية (مشروبات)؛ مياه معدنية غازية؛ مشروبات غير كحولية (غير تلك المعدة للاستخدام الطبي)؛ مشروبات فاكهة؛ عصائر فاكهة؛ عصير فاكهة مركز للمشروبات؛ مستحضرات لصنع المشروبات؛ مساحيق فاكهة للمشروبات؛ شراب فاكهة [مستحضرات لصنع المشروبات]؛ مستخلصات فاكهة للمشروبات؛ مشروبات غازية تحتوي على الجينسنغ والجينسنغ الأحمر؛ جينسنغ وعصير نبات الجينسنغ الأحمر (مشروبات)؛ جينسنغ وجينسنغ أحمر للمشروبات؛ مشروبات رياضية تحتوي على الجينسنغ والجينسنغ الأحمر؛ عصائر مركزة تحتوي على الجينسنغ وعصير الجينسنغ الأحمر؛ مساحيق جينسنغ ومساحيق الجينسنغ الأحمر للمشروبات؛ مستخلصات الجينسنغ، مستخلصات الجينسنغ الأحمر للمشروبات؛ زيوت عطرية للمشروبات؛ خضار أو فاكهة مصنعة للمشروبات؛ مساحيق للمشروبات الفوارة؛ مصانص للمشروبات الفوارة؛ مساحيق لمشروبات الفواكه؛ مشروبات غير كحولية باستخدام الفواكه؛ مشروبات غير كحولية باستخدام الخضروات؛ مشروبات غير كحولية تشمل جنسغ أو جينسغ أحمر؛ عصائر الجينسغ غير الكحولية. والواقعة في الفئة رقم (32)
وصف العلامة:- العبارة Cheong Kwan Jangمكتوبة باللاتينية.
فعلى من لديه اعتراض على ذلك التقدم به مكتوباً لقسم العلامات التجارية في وزارة الاقتصاد، أو إرساله بالبريد المسجل للقسم المشار إليه، وذلك خلال ثلاثين يوماً من تاريخ هذا الإعلان

الفجر العدد 12034 بتاريخ 2017/5/31

دولة الإمارات العربية المتحدة ـ وزارة الاقتصاد ـ إدارة العلامات التجارية
يعلن قسم العلامات التجارية عن تقدم الوكيل ايوغزاله للملكية الفكرية تي ام بي اجنتس بطلب لتسجيل العلامة التجارية التالية:-
المودعة تحت الرقم:- 257495
بتاريخ:- 2016/07/31
باسم:- كوريا جينسنج كورب.
وعنوانه:- 71، بيونكوت – جبل، دايدبوك – جو، دايجيون، جمهورية كوريا
وذلك لتمييز البضائع / الخدمات / المنتجات التالية:- قهوة؛ شاي؛ كاكاو؛ قهوة اصطناعية؛ أرز؛ تابيوكا؛ ساغو؛ دقيق ومستحضرات مصنوعة من الحبوب؛ خبز؛ معجنات وحلويات؛ مثلجات؛ سكر؛ عسل؛ عسل أسود؛ خميرة؛ مسحوق الخبز؛ ملح؛ خردل؛ خل؛ صلصات (توابل)؛ توابل؛ شاي أخضر؛ شاي أسود؛ شاي الجنسغ؛ شاي الجنسغ الأحمر؛ شوكولاته؛ حلوى؛ مشروبات قائمة على الشاي؛ منكهات وغيرها من الزيوت العطرية للمشروبات؛ حلويات غير علاجية في شكل هلام. والواقعة في الفئة رقم (30)
وصف العلامة:- العبارة Cheong Kwan Jangمكتوبة باللاتينية.
فعلى من لديه اعتراض على ذلك التقدم به مكتوباً لقسم العلامات التجارية في وزارة الاقتصاد، أو إرساله بالبريد المسجل للقسم المشار إليه، وذلك خلال ثلاثين يوماً من تاريخ هذا الإعلان

الفجر العدد 12034 بتاريخ 2017/5/31

دولة الإمارات العربية المتحدة ـ وزارة الاقتصاد ـ إدارة العلامات التجارية
يعلن قسم العلامات التجارية عن تقدم الوكيل ايوغزاله للملكية الفكرية تي ام بي اجنتس بطلب لتسجيل العلامة التجارية التالية:-
المودعة تحت الرقم:- 257497
بتاريخ:- 2016/07/31
باسم:- ليو. جو اس. بي. ايه.
وعنوانه:- فيالي جون امبروس فليمينج، 17 كاربي (ام او)، ايطاليا
وذلك لتمييز البضائع / الخدمات / المنتجات التالية:- خدمات الدعاية والإعلان؛ إدارة الأعمال؛ توجيه الأعمال؛ الأعمال المكتبية. والواقعة في الفئة رقم (35)
وصف العلامة:- الكلمة (ليو.جو) مكتوبة بطريقة مميزة.
فعلى من لديه اعتراض على ذلك التقدم به مكتوباً لقسم العلامات التجارية في وزارة الاقتصاد، أو إرساله بالبريد المسجل للقسم المشار إليه، وذلك خلال ثلاثين يوماً من تاريخ هذا الإعلان

الفجر العدد 12034 بتاريخ 2017/5/31

دولة الإمارات العربية المتحدة ـ وزارة الاقتصاد ـ إدارة العلامات التجارية
يعلن قسم العلامات التجارية عن تقدم الوكيل ايوغزاله للملكية الفكرية تي ام بي اجنتس بطلب لتسجيل العلامة التجارية التالية:-
المودعة تحت الرقم:- 257726
بتاريخ:- 2016/08/03
باسم:- ذا جيليت كومباني
وعنوانه:- وان جيليت بارك، بوسطن ماساشوستس 02127، الولايات المتحدة الأمريكية
وذلك لتمييز البضائع / الخدمات / المنتجات التالية:- تجميع مجموعة متنوعة من السلع لصالح الغير (باستثناء نقلها) لتمكين العملاء من معاينة وشراء هذه السلع بسهولة تحديدا منتجات النظافة الشخصية للرجال والنساء؛ مثل هذه الخدمات يمكن توفيرها عن طريق متاجر البيع بالتجزئة. والواقعة في الفئة رقم (35)
وصف العلامة:- A of S مكتوبة بأحرف لاتينية وجاءت الكلمة of على شكل يشبه موس الحلاقة والكل بشكل مميز.
فعلى من لديه اعتراض على ذلك التقدم به مكتوباً لقسم العلامات التجارية في وزارة الاقتصاد، أو إرساله بالبريد المسجل للقسم المشار إليه، وذلك خلال ثلاثين يوماً من تاريخ هذا الإعلان

الفجر العدد 12034 بتاريخ 2017/5/31

دولة الإمارات العربية المتحدة ـ وزارة الاقتصاد ـ إدارة العلامات التجارية
يعلن قسم العلامات التجارية عن تقدم الوكيل ايوغزاله للملكية الفكرية تي ام بي اجنتس بطلب لتسجيل العلامة التجارية التالية:-
المودعة تحت الرقم:- 257725
بتاريخ:- 2016/08/03
باسم:- ذا جيليت كومباني
وعنوانه:- وان جيليت بارك، بوسطن ماساشوستس 02127، الولايات المتحدة الأمريكية
وذلك لتمييز البضائع / الخدمات / المنتجات التالية:- إكسسوارات الحلاقة، تحديدا، فرش الحلاقة وحوامل الحلاقة لأمواس وفرش الحلاقة. والواقعة في الفئة رقم (21)
وصف العلامة:- A of S مكتوبة بأحرف لاتينية وجاءت الكلمة of على شكل يشبه موس الحلاقة والكل بشكل مميز.
فعلى من لديه اعتراض على ذلك التقدم به مكتوباً لقسم العلامات التجارية في وزارة الاقتصاد، أو إرساله بالبريد المسجل للقسم المشار إليه، وذلك خلال ثلاثين يوماً من تاريخ هذا الإعلان

الفجر العدد 12034 بتاريخ 2017/5/31

دولة الإمارات العربية المتحدة ـ وزارة الاقتصاد ـ إدارة العلامات التجارية
يعلن قسم العلامات التجارية عن تقدم الوكيل ايوغزاله للملكية الفكرية تي ام بي اجنتس بطلب لتسجيل العلامة التجارية التالية:-
المودعة تحت الرقم:- 257724
بتاريخ:- 2016/08/03
باسم:- ذا جيليت كومباني
وعنوانه:- وان جيليت بارك، بوسطن ماساشوستس 02127، الولايات المتحدة الأمريكية
وذلك لتمييز البضائع / الخدمات / المنتجات التالية:- ماكينات الحلاقة وشفرات ماكينات الحلاقة؛ موزعات وعلب وحاملات وخراطيش جميعها مصممة خصيصا لأجل ولإحتواء شفرات ماكينات الحلاقة؛ أجزاء وتجهيزات للسلع المذكورة أعلاه. والواقعة في الفئة رقم (8)
وصف العلامة:- A of S مكتوبة بأحرف لاتينية وجاءت الكلمة of على شكل يشبه موس الحلاقة والكل بشكل مميز.
فعلى من لديه اعتراض على ذلك التقدم به مكتوباً لقسم العلامات التجارية في وزارة الاقتصاد، أو إرساله بالبريد المسجل للقسم المشار إليه، وذلك خلال ثلاثين يوماً من تاريخ هذا الإعلان

الفجر العدد 12034 بتاريخ 2017/5/31

دولة الإمارات العربية المتحدة ـ وزارة الاقتصاد ـ إدارة العلامات التجارية
يعلن قسم العلامات التجارية عن تقدم الوكيل ايوغزاله للملكية الفكرية تي ام بي اجنتس بطلب لتسجيل العلامة التجارية التالية:-
المودعة تحت الرقم:- 257723
بتاريخ:- 2016/08/03
باسم:- ذا جيليت كومباني
وعنوانه:- وان جيليت بارك، بوسطن ماساشوستس 02127، الولايات المتحدة الأمريكية
وذلك لتمييز البضائع / الخدمات / المنتجات التالية:- مستحضرات الحلاقة، تحديدا، كريمات الحلاقة، جل الحلاقة، لوشنات الحلاقة، ورغوة الحلاقة؛ لوشنات وبلسم لما بعد الحلاقة؛ غسول ومرطبات ما قبل الحلاقة للوجه؛ مستحضرات غير طبية للعناية بالبشرة؛ بخاخات للجسم؛ كولونيا؛ زيوت أروماتيرابية معطرة، زيوت عطرية للإستخدام الشخصي، جميع السلع المذكورة لغير الأغراض الطبية. والواقعة في الفئة رقم (3)
وصف العلامة:- A of S مكتوبة بأحرف لاتينية وجاءت الكلمة of على شكل يشبه موس الحلاقة والكل بشكل مميز.
فعلى من لديه اعتراض على ذلك التقدم به مكتوباً لقسم العلامات التجارية في وزارة الاقتصاد، أو إرساله بالبريد المسجل للقسم المشار إليه، وذلك خلال ثلاثين يوماً من تاريخ هذا الإعلان

الفجر العدد 12034 بتاريخ 2017/5/31

دولة الإمارات العربية المتحدة ـ وزارة الاقتصاد ـ إدارة العلامات التجارية
يعلن قسم العلامات التجارية عن تقدم الوكيل ايوغزاله للملكية الفكرية تي ام بي اجنتس بطلب لتسجيل العلامة التجارية التالية:-
المودعة تحت الرقم:- 256842
بتاريخ:- 2016/07/20
باسم:- تي في اس سريتشاكرا ليمتد
وعنوانه:- تي في اس بيلدينج، 7 – بي، ويست فيلي ستريت، مادوراي – 625001، تاميلنادو، الهند
وذلك لتمييز البضائع / الخدمات / المنتجات التالية:- قطع غيار وتجهيزات المركبات والإطارات والأنابيب وأجهزة التنقل عن طريق البر والجو والماء. والواقعة في الفئة رقم (12)
وصف العلامة:- العبارة TVS TYRES مكتوبة بأحرف لاتينية يتبعها رسم لأسهم صغيرة والى اليسار رسم لاطار داري أسفله شريط منحني والعلامة بالألوان الأزرق والأسود والبرتقالي والكل بشكل مميز.
فعلى من لديه اعتراض على ذلك التقدم به مكتوباً لقسم العلامات التجارية في وزارة الاقتصاد، أو إرساله بالبريد المسجل للقسم المشار إليه، وذلك خلال ثلاثين يوماً من تاريخ هذا الإعلان

الفجر العدد 12034 بتاريخ 2017/5/31

دولة الإمارات العربية المتحدة ـ وزارة الاقتصاد ـ إدارة العلامات التجارية
يعلن قسم العلامات التجارية عن تقدم الوكيل ايوغزاله للملكية الفكرية تي ام بي اجنتس بطلب لتسجيل العلامة التجارية التالية:-
المودعة تحت الرقم:- 257732
بتاريخ:- 03/08/2016
باسم:- دي – لينك كوربوريشن
وعنوانه:- ان او، 289، سينهو 3 ار دي ار دي.، نيهو ديستركت، تايبيه سيتي، تايوان، جمهورية الصين الشعبية
وذلك لتمييز البضائع / الخدمات / المنتجات التالية:- موجهات الشبكة؛ موجهات شبكة أجهزة شبكة حاسوب متباعدة؛ موجهات لاسلكية؛ برمجيات الحاسوب، مسجلة؛ أجهزة مراقبة (برمجيات حاسوب)؛ برمجيات تطبيقية حاسوبية للهواتف المتحركة والحواسيب اللوحية، تحديدا، برمجيات لاستخدامها في الوصول والمراقبة لأجهزة يتم التحكم بها حاسوبيا ولأجهزة يتم التحكم بها برمجيا، تتضمن أجهزة الكمبيوتر، شبكات الكمبيوتر، معدات المكتب، الأجهزة والأنظمة الأمنية، عن طريق الهواتف المتحركة والحواسيب اللوحية؛ أجهزة تعقب الأنشطة يمكن إرتدائها . والواقعة في الفئة رقم (9)
وصف العلامة:- EZFi مكتوبة بأحرف لاتينية يعلوها رسم لخطوط بشكل نصف داري والكل على خلفية هندسية رباعية غامقة وبشكل مميز.
فعلى من لديه اعتراض على ذلك التقدم به مكتوباً لقسم العلامات التجارية في وزارة الاقتصاد، أو إرساله بالبريد المسجل للقسم المشار إليه، وذلك خلال ثلاثين يوماً من تاريخ هذا الإعلان

الفجر العدد 12034 بتاريخ 2017/5/31

دولة الإمارات العربية المتحدة ـ وزارة الاقتصاد ـ إدارة العلامات التجارية
يعلن قسم العلامات التجارية عن تقدم الوكيل ايوغزاله للملكية الفكرية تي ام بي اجنتس بطلب لتسجيل العلامة التجارية التالية:-
المودعة تحت الرقم:- 257730 RIDE COMMAND
بتاريخ:- 2016/08/03
تاريخ الأولوية: 8/07/2016
باسم:- بولاريس اندستريز انك.
وعنوانه:- 2100 هايواي 55، مدينا، مينيسوتا 55340، الولايات المتحدة الأمريكية
وذلك لتمييز البضائع / الخدمات / المنتجات التالية:- نظام معلومات المتسابقين والترفيه تتألف من عرض مركبات إلكترونية تفاعلية ومقاييس ومتحدثين وبرمجيات تطبيقات حاسوب للهواتف الذكية والحواسيب اللوحية للاستخدام في التواصل وعرض ومشاركة بيانات الموقع وبيانات أداء المركبة وتجميع مواقع المستخدمين المتعددين في مستعرض واحد أو العديد منها وبيانات الطقس وبيانات الموضع على المضمار ومواقع تعبئة الوقود وخدمات الطعام والمطاعم. والواقعة في الفئة رقم (9)
وصف العلامة:- العبارة RIDE COMMAND مكتوبة بأحرف لاتينية.
فعلى من لديه اعتراض على ذلك التقدم به مكتوباً لقسم العلامات التجارية في وزارة الاقتصاد، أو إرساله بالبريد المسجل للقسم المشار إليه، وذلك خلال ثلاثين يوماً من تاريخ هذا الإعلان

الفجر العدد 12034 بتاريخ 2017/5/31

دولة الإمارات العربية المتحدة ـ وزارة الاقتصاد ـ إدارة العلامات التجارية
يعلن قسم العلامات التجارية عن تقدم الوكيل ايوغزاله للملكية الفكرية تي ام بي اجنتس بطلب لتسجيل العلامة التجارية التالية:-
المودعة تحت الرقم:- 257727
بتاريخ:- 03/08/2016
تاريخ الأولوية: 2016/02/05
باسم:- جنوبال تريدينج جي ام بي اتش
وعنوانه:- بايرلر اس تي آر. 100، 47441 موبرس، ألمانيا
وذلك لتمييز البضائع / الخدمات / المنتجات التالية:- ورق ماص للاستخدام في غليون التدخين؛ مناضف سجائر للمدخنين؛ رزم من أوراق التبغ؛ تبغ للمضغ؛ علب سيجار؛ آلات لقطع السيجار؛ مباسم سيجار؛ علب سجائر؛ مصفيات (فلاتر) سجائر؛ مباسم سجائر؛ ورق سجائر؛ أطراف سجائر؛ سجائر؛ سجائر تحتوي على بدائل للتبغ، لغير الأغراض الطبية؛ سيجار صغير ملفوف بالتبغ؛ سيجار؛ أحجار نارية؛ ح

الفجر العدد 12034 بتاريخ 2017/5/31

دولة الإمارات العربية المتحدة - وزارة الاقتصاد - إدارة العلامات التجارية
يعلن قسم العلامات التجارية عن تقدم الوكيل ابوغزاله للملكية الفكرية تي ام بي اجنتس بطلب لتسجيل العلامة التجارية التالية:-
المودعة تحت الرقم:- 257828
بتاريخ:- 2016/08/04
باسم:- هيرمس انترناشيونال
وعنوانه:- 24، رو دو فاوبورج سانت هونور، 75008 باريس، فرنسا
وذلك لتمييز البضائع / الخدمات / المنتجات التالية:- الملابس ولباس القدم وأغطية الرأس. والواقعة في الفئة رقم (25)
وصف العلامة:- رسم هندسي شبه بيضوي يشبه حلقة السلسلة بشكل مميز.
فعلى من لديه اعتراض على ذلك التقدم به مكتوباً لقسم العلامات التجارية في وزارة الاقتصاد، أو إرساله بالبريد المسجل للقسم المشار إليه، وذلك خلال ثلاثين يوماً من تاريخ هذا الإعلان

الفجر العدد 12034 بتاريخ 2017/5/31

دولة الإمارات العربية المتحدة - وزارة الاقتصاد - إدارة العلامات التجارية
يعلن قسم العلامات التجارية عن تقدم الوكيل ابوغزاله للملكية الفكرية تي ام بي اجنتس بطلب لتسجيل العلامة التجارية التالية:-
المودعة تحت الرقم:- 256917
بتاريخ:- 2016/07/21
LUTRON
باسم:- لوترون اليكترونكس كو.، انك.
وعنوانه:- 7200 سوتر روود، كوبرسبيرج، بنسلفانيا 18036، الولايات المتحدة الأمريكية
وذلك لتمييز البضائع / الخدمات / المنتجات التالية:- أجهزة للإنارة والتدفئة وتوليد البخار والطهو والتبريد والتجفيف والتهوية وإمداد المياه والأغراض الصحية؛ تجهيزات الإضاءة. والواقعة في الفئة رقم (11)
وصف العلامة:- الكلمة LUTRON مكتوبة بأحرف لاتينية.
فعلى من لديه اعتراض على ذلك التقدم به مكتوباً لقسم العلامات التجارية في وزارة الاقتصاد، أو إرساله بالبريد المسجل للقسم المشار إليه، وذلك خلال ثلاثين يوماً من تاريخ هذا الإعلان

الفجر العدد 12034 بتاريخ 2017/5/31

دولة الإمارات العربية المتحدة - وزارة الاقتصاد - إدارة العلامات التجارية
يعلن قسم العلامات التجارية عن تقدم الوكيل ابوغزاله للملكية الفكرية تي ام بي اجنتس بطلب لتسجيل العلامة التجارية التالية:-
المودعة تحت الرقم:- 257827
ITALIAN TABLE STORIES
بتاريخ:- 2016/08/04
باسم:- بورميولي روكو اس. بي. ايه.
وعنوانه:- فيا مارتيري ديلا ليبيرتا 1 - 43036 فيدينزا (بي ار - ايطاليا)
وذلك لتمييز البضائع / الخدمات / المنتجات التالية:- أوعية وأواني المنزل والمطبخ الصغيرة؛ آنية زجاجية للمشروبات؛ أكواب؛ أباريق البيرة؛ أطباق؛ حصر للمائدة؛ مزهريات؛ قدور المطبخ؛ أواني الزهور؛ قوارير؛ مرطبانات؛ أباريق؛ أباريق الشاي؛ أكواب نقع الشاي؛ أواني الشراب؛ أواني تخزين الطعام؛ زجاجيات (أوعية)؛ علب تخزين؛ أطباق الفرن؛ أباريق زجاجية للزيت؛ هزازات الملك؛ أطباق زجاجية؛ سلطانيات السلطة؛ صواني الوجبات؛ أكواب؛ أكواب قهوة؛ صحون؛ شمعدانات. والواقعة في الفئة رقم (21)
وصف العلامة:- العبارة ITALIAN TABLE STORIESمكتوبة بأحرف لاتينية.
فعلى من لديه اعتراض على ذلك التقدم به مكتوباً لقسم العلامات التجارية في وزارة الاقتصاد، أو إرساله بالبريد المسجل للقسم المشار إليه، وذلك خلال ثلاثين يوماً من تاريخ هذا الإعلان

الفجر العدد 12034 بتاريخ 2017/5/31

دولة الإمارات العربية المتحدة - وزارة الاقتصاد - إدارة العلامات التجارية
يعلن قسم العلامات التجارية عن تقدم الوكيل ابوغزاله للملكية الفكرية تي ام بي اجنتس بطلب لتسجيل العلامة التجارية التالية:-
المودعة تحت الرقم:- 257826 ITALIAN TABLE STORIES
بتاريخ:- 2016/08/04
باسم:- بورميولي روكو اس. بي. ايه.
وعنوانه:- فيا مارتيري ديلا ليبيرتا 1 - 43036 فيدينزا (بي ار - ايطاليا)
وذلك لتمييز البضائع / الخدمات / المنتجات التالية:- حاويات من البلاستيك (للتعبئة والتغليف)؛ حاويات ليست من المعدن (للتعبئة والتغليف)؛ أغطية لولبية وأغطية من البلاستيك لتغطية الحاويات. والواقعة في الفئة رقم (20)
وصف العلامة:- العبارة ITALIAN TABLE STORIESمكتوبة بأحرف لاتينية.
فعلى من لديه اعتراض على ذلك التقدم به مكتوباً لقسم العلامات التجارية في وزارة الاقتصاد، أو إرساله بالبريد المسجل للقسم المشار إليه، وذلك خلال ثلاثين يوماً من تاريخ هذا الإعلان

الفجر العدد 12034 بتاريخ 2017/5/31

دولة الإمارات العربية المتحدة - وزارة الاقتصاد - إدارة العلامات التجارية
يعلن قسم العلامات التجارية عن تقدم الوكيل ابوغزاله للملكية الفكرية تي اجنتس بطلب لتسجيل العلامة التجارية التالية:-
المودعة تحت الرقم:- 257832
بتاريخ:- 04/08/2016
باسم:- اوبتيك روبوتكس كورب
وعنوانه:- 16 تي اتش اند 22 ان دي فلور، بلوك سي 1، ناتشان آي بارك، ان اوه. 1001 اكسيوان روود، ناتشان ديستريكت، شينزهين سيتي، جمهورية الصين الشعبية
وذلك لتمييز البضائع / الخدمات / المنتجات التالية:- أجهزة معالجة البيانات؛ برمجيات حاسوب [مسجلة ;[قارنات [أجهزة لمعالجة البيانات ;[برامج حاسوب [برمجيات حاسوب قابلة للتحميل ;[أجهزة حاسوب ;أجهزة مراقبة كهربائية ;أجهزة تكبير [تصوير فوتوغرافي ;[أجهزة تعليمية ;تركيبات كهربائية لمنع السرقات؛ مزودات الطاقة محمولة [بطاريات قابلة للشحن]. والواقعة في الفئة رقم (9)
وصف العلامة:- العبارة Jimu robot مكتوبة بأحرف لاتينية في سطرين رسم في داخل الحرف u أشكال دائرية تشبه المسننات يعلوها نقطتين داخل اطار رباعي والكل بشكل مميز.
فعلى من لديه اعتراض على ذلك التقدم به مكتوباً لقسم العلامات التجارية في وزارة الاقتصاد، أو إرساله بالبريد المسجل للقسم المشار إليه، وذلك خلال ثلاثين يوماً من تاريخ هذا الإعلان

الفجر العدد 12034 بتاريخ 2017/5/31

دولة الإمارات العربية المتحدة - وزارة الاقتصاد - إدارة العلامات التجارية
يعلن قسم العلامات التجارية عن تقدم الوكيل ابوغزاله للملكية الفكرية تي ام بي اجنتس بطلب لتسجيل العلامة التجارية التالية:-
المودعة تحت الرقم:- 257831
بتاريخ:- 04/08/2016
باسم:- اوبتيك روبوتكس كورب
وعنوانه:- 16 تي اتش اند 22 ان دي فلور، بلوك سي 1، ناتشان آي بارك، ان اوه. 1001 اكسيوان روود، ناتشان ديستريكت، شينزهين سيتي، جمهورية الصين الشعبية
وذلك لتمييز البضائع / الخدمات / المنتجات التالية:- آلات مناولة أوتوماتيكية [معالجات]؛ إنسان آلي [آلات]؛ أدوات بدء التشغيل للمولدات والمحركات . والواقعة في الفئة رقم (7)
وصف العلامة:- العبارة Jimu robot مكتوبة بأحرف لاتينية في سطرين رسم في داخل الحرف u أشكال دائرية تشبه المسننات يعلوها نقطتين داخل اطار رباعي والكل بشكل مميز.
فعلى من لديه اعتراض على ذلك التقدم به مكتوباً لقسم العلامات التجارية في وزارة الاقتصاد، أو إرساله بالبريد المسجل للقسم المشار إليه، وذلك خلال ثلاثين يوماً من تاريخ هذا الإعلان

الفجر العدد 12034 بتاريخ 2017/5/31

دولة الإمارات العربية المتحدة- وزارة الاقتصاد - إدارة العلامات التجارية
يعلن قسم العلامات التجارية عن تقدم الوكيل ابوغزاله للملكية الفكرية تي ام بي اجنتس بطلب لتسجيل العلامة التجارية التالية:-
المودعة تحت الرقم:- 257830
BEACH HUT
بتاريخ:- 2016/08/04
باسم:- أمواج ش م ع م
وعنوانه:- ص. ب. 307، الرمز البريدي 111، مسقط، سلطنة عمان
وذلك لتمييز البضائع / الخدمات / المنتجات التالية:- مستحضرات تبييض الأقمشة ومواد أخرى تستعمل في غسل وكي الملابس؛ مستحضرات تنظيف وصقل وجلي وكشط؛ صابون؛ عطور وزيوت عطرية، مستحضرات تجميل؛ غسول (لوشن) للشعر؛ منظفات أسنان. والواقعة في الفئة رقم (3)
وصف العلامة:- الكلمة BEACH HUT مكتوبة بأحرف لاتينية.
فعلى من لديه اعتراض على ذلك التقدم به مكتوباً لقسم العلامات التجارية في وزارة الاقتصاد، أو إرساله بالبريد المسجل للقسم المشار إليه، وذلك خلال ثلاثين يوماً من تاريخ هذا الإعلان

الفجر العدد 12034 بتاريخ 2017/5/31

دولة الإمارات العربية المتحدة- وزارة الاقتصاد - إدارة العلامات التجارية
يعلن قسم العلامات التجارية عن تقدم الوكيل ابوغزاله للملكية الفكرية تي ام بي اجنتس بطلب لتسجيل العلامة التجارية التالية
المودعة تحت الرقم:- 257829 BRACKEN
بتاريخ:- 2016/08/04
باسم:- أمواج ش م ع م
وعنوانه:- ص. ب. 307، الرمز البريدي 111، مسقط، سلطنة عمان
وذلك لتمييز البضائع / الخدمات / المنتجات التالية:- مستحضرات تبييض الأقمشة ومواد أخرى تستعمل في غسل وكي الملابس؛ مستحضرات تنظيف وصقل وجلي وكشط؛ صابون؛ عطور وزيوت عطرية، مستحضرات تجميل؛ غسول (لوشن) للشعر؛ منظفات أسنان. والواقعة في الفئة رقم (3)
وصف العلامة:- الكلمة BRACKEN مكتوبة بأحرف لاتينية.
فعلى من لديه اعتراض على ذلك التقدم به مكتوباً لقسم العلامات التجارية في وزارة الاقتصاد، أو إرساله بالبريد المسجل للقسم المشار إليه، وذلك خلال ثلاثين يوماً من تاريخ هذا الإعلان

الفجر العدد 12034 بتاريخ 2017/5/31

دولة الإمارات العربية المتحدة - وزارة الاقتصاد - إدارة العلامات التجارية
يعلن قسم العلامات التجارية عن تقدم الوكيل ابوغزاله للملكية الفكرية تي ام بي اجنتس بطلب لتسجيل العلامة التجارية التالية:-
المودعة تحت الرقم:- 257836
بتاريخ:- 04/08/2016
Hyrope
باسم:- كيسواير ليمتد
وعنوانه:- 37، جوراك - رو، 141 بيون - جيل، سيويونج - جو، بوسان، جمهورية كوريا
وذلك لتمييز البضائع / الخدمات / المنتجات التالية:- حبال سلكية . والواقعة في الفئة رقم (6)
وصف العلامة:- الكلمة Hyrope مكتوبة بأحرف لاتينية.
فعلى من لديه اعتراض على ذلك التقدم به مكتوباً لقسم العلامات التجارية في وزارة الاقتصاد، أو إرساله بالبريد المسجل للقسم المشار إليه، وذلك خلال ثلاثين يوماً من تاريخ هذا الإعلان

الفجر العدد 12034 بتاريخ 2017/5/31

دولة الإمارات العربية المتحدة - وزارة الاقتصاد - إدارة العلامات التجارية
يعلن قسم العلامات التجارية عن تقدم الوكيل ابوغزاله للملكية الفكرية تي ام بي اجنتس بطلب لتسجيل العلامة التجارية التالية:-
المودعة تحت الرقم:- 257835
بتاريخ:- 04/08/2016
باسم:- شانكسي كانايفو بايب اندستري كو.، ليمتد
وعنوانه:- تشاويانج فيل، هوكون تي ان.، تايجو كاونتي، جينزهونج سيتي، شانكسي بروفينس، الصين
وذلك لتمييز البضائع / الخدمات / المنتجات التالية:- صمامات معدنية لمواسير المياه؛ قنوات معدنية للتركيبات الخاصة بالتهوية وتكييف الهواء؛ توصيلات معدنية للأنابيب؛ مشغولات أنابيب معدنية؛ تجهيزات معدنية لخطوط الهواء المضغوط؛ مواد تقوية معدنية للأنابيب؛ أكواع معدنية للأنابيب؛ أنابيب معدنية؛ صنابير معدنية؛ مشابك معدنية للكوابل والأنابيب . والواقعة في الفئة رقم (6)
وصف العلامة:- K & F مكتوبة بأحرف لاتينية على خلفية اطار هندسي بيضوي وبشكل مميز.
فعلى من لديه اعتراض على ذلك التقدم به مكتوباً لقسم العلامات التجارية في وزارة الاقتصاد، أو إرساله بالبريد المسجل للقسم المشار إليه، وذلك خلال ثلاثين يوماً من تاريخ هذا الإعلان

الفجر العدد 12034 بتاريخ 2017/5/31

دولة الإمارات العربية المتحدة - وزارة الاقتصاد - إدارة العلامات التجارية
يعلن قسم العلامات التجارية عن تقدم الوكيل ابوغزاله للملكية الفكرية تي ام بي اجنتس بطلب لتسجيل العلامة التجارية التالية:-
المودعة تحت الرقم:- 257834
بتاريخ:- 04/08/2016
باسم:- اوبتيك روبوتكس كورب
وعنوانه:- 16 تي اتش اند 22 ان دي فلور، بلوك سي 1، ناتشان آي بارك، ان اوه. 1001 اكسيوان روود، ناتشان ديستريكت، شينزهين سيتي، جمهورية الصين الشعبية
وذلك لتمييز البضائع / الخدمات / المنتجات التالية:- خدمات تعليمية؛ توجيهية؛ ترفيهية؛ خدمات تأجير الألعاب؛ خدمات تأجير معدات الألعاب؛ خدمات إعداد وعقد ورشات العمل [التدريب]. والواقعة في الفئة رقم (41)
وصف العلامة:- العبارة Jimu robot مكتوبة بأحرف لاتينية في سطرين رسم في داخل الحرف u أشكال دائرية تشبه المسننات يعلوها نقطتين داخل اطار رباعي والكل بشكل مميز.
فعلى من لديه اعتراض على ذلك التقدم به مكتوباً لقسم العلامات التجارية في وزارة الاقتصاد، أو إرساله بالبريد المسجل للقسم المشار إليه، وذلك خلال ثلاثين يوماً من تاريخ هذا الإعلان

الفجر العدد 12034 بتاريخ 2017/5/31

دولة الإمارات العربية المتحدة - وزارة الاقتصاد - إدارة العلامات التجارية
يعلن قسم العلامات التجارية عن تقدم الوكيل ابوغزاله للملكية الفكرية تي ام بي اجنتس بطلب لتسجيل العلامة التجارية التالية:-
المودعة تحت الرقم:- 257833
بتاريخ:- 04/08/2016
باسم:- اوبتيك روبوتكس كورب
وعنوانه:- 16 تي اتش اند 22 ان دي فلور، بلوك سي 1، ناتشان آي بارك، ان اوه. 1001 اكسيوان روود، ناتشان ديستريكت، شينزهين سيتي، جمهورية الصين الشعبية
وذلك لتمييز البضائع / الخدمات / المنتجات التالية:- دمى؛ مركبات للعب؛ ألعاب منزلية؛ إنسان آلي لعب؛ مركبات للعب يتم التحكم بها لاسلكيا؛ ألعاب محمولة مع عارضات كريستال سائلة؛ نماذج ألعاب؛ الطائرات بدون طيّار [لعب]؛ ألعاب القدرة العقلية. والواقعة في الفئة رقم (28)
وصف العلامة:- العبارة Jimu robot مكتوبة بأحرف لاتينية في سطرين رسم في داخل الحرف u أشكال دائرية تشبه المسننات يعلوها نقطتين داخل اطار رباعي والكل بشكل مميز.
فعلى من لديه اعتراض على ذلك التقدم به مكتوباً لقسم العلامات التجارية في وزارة الاقتصاد، أو إرساله بالبريد المسجل للقسم المشار إليه، وذلك خلال ثلاثين يوماً من تاريخ هذا الإعلان

الفجر العدد 12034 بتاريخ 2017/5/31

دولة الإمارات العربية المتحدة - وزارة الاقتصاد - إدارة العلامات التجارية
يعلن قسم العلامات التجارية عن تقدم الوكيل ابوغزاله للملكية الفكرية تي ام بي اجنتس بطلب لتسجيل العلامة التجارية التالية:-
المودعة تحت الرقم:- 257837
بتاريخ:- 04/08/2016
باسم:- نوفارتيس ايه جي
وعنوانه:- سي اتش - 4002 بازل، سويسرا
وذلك لتمييز البضائع / الخدمات / المنتجات التالية:- أنظمة توصيل مسبقة لعدسات مقلة العين. والواقعة في الفئة رقم (10)
وصف العلامة:- الكلمة AUTONOME مكتوبة بأحرف لاتينية.
فعلى من لديه اعتراض على ذلك التقدم به مكتوباً لقسم العلامات التجارية في وزارة الاقتصاد، أو إرساله بالبريد المسجل للقسم المشار إليه، وذلك خلال ثلاثين يوماً من تاريخ هذا الإعلان

الفجر العدد 12034 بتاريخ 2017/5/31

دولة الإمارات العربية المتحدة- وزارة الاقتصاد - إدارة العلامات التجارية
يعلن قسم العلامات التجارية عن تقدم الوكيل ابوغزاله للملكية الفكرية تي ام بي اجنتس بطلب لتسجيل العلامة التجارية التالية:-
المودعة تحت الرقم:- 258126
بتاريخ:- 2016/08/10
HYPERLEDGER
تاريخ إيداع الأولوية: 04/12/2015
باسم:- ذا ليتوكس فاوندیشن
وعنوانه:- 1 ليترمان درايف، بلدينج دي، سويت دي 4700، سان فرانسيسكو، كاليفورنيا 94129، الولايات المتحدة الأمريكية
وذلك لتمييز البضائع / الخدمات / المنتجات التالية:- خدمات جمعية، وبخاصة تشجيع اعتماد وقبول البرمجيات مفتوحة المصدر؛تعزيز معايير الصناعة المشتركة الطوعية لتطوير البرمجيات وللتنفيذ؛ ترتيب وتنظيم مؤتمرات الأعمال؛ ترتيب وتنظيم المؤتمرات في مجال تطوير البرمجيات. والواقعة في الفئة رقم (35)
وصف العلامة:- العبارة HYPERLEDGER مكتوبة بأحرف لاتينية.
فعلى من لديه اعتراض على ذلك التقدم به مكتوباً لقسم العلامات التجارية في وزارة الاقتصاد، أو إرساله بالبريد المسجل للقسم المشار إليه، وذلك خلال ثلاثين يوماً من تاريخ هذا الإعلان

الفجر العدد 12034 بتاريخ 2017/5/31

دولة الإمارات العربية المتحدة- وزارة الاقتصاد - إدارة العلامات التجارية
يعلن قسم العلامات التجارية عن تقدم الوكيل ابوغزاله للملكية الفكرية تي ام بي اجنتس بطلب لتسجيل العلامة التجارية التالية:-
المودعة تحت الرقم:- 258125
بتاريخ:- 2016/08/10
تاريخ إيداع الأولوية: 04/12/2015
باسم:- ذا ليتوكس فاوندیشن
وعنوانه:- 1 ليترمان درايف، بلدينج دي، سويت دي 4700، سان فرانسيسكو، كاليفورنيا 94129، الولايات المتحدة الأمريكية
وذلك لتمييز البضائع / الخدمات / المنتجات التالية:- برمجيات حاسوب، برمجيات حاسوب والأجهزة النقالة، بالتحديد، برمجيات لتنفيذ وتنقيد العمليات المالية والتجارية؛ برمجيات حاسوب والأجهزة النقالة لتسوية العمليات؛ برمجيات حاسوب والأجهزة النقالة للاستخدام في أنظمة معالجة العمليات الموزعة؛ برمجيات حاسوب والأجهزة النقالة لمعالجة العمليات الموزعة؛ برمجيات حاسوب والأجهزة النقالة لتقديم المصادقة لأطراف المعاملة المالية والتجارية؛ برمجيات حاسوب والأجهزة النقالة للحفاظ بدفتر الأستاذ للعمليات؛ برمجيات حاسوب والأجهزة النقالة لتقديم الرقابة على الوصول إلى الحاسبات والأصول المتضمنة في المعاملات المالية والتجارية؛ برمجيات حاسوب والأجهزة النقالة لإدارة أمن الصور المشفرة لعمليات النقل الإلكتروني عبر شبكات الحاسوب؛ برمجيات حاسوب، بالتحديد، برمجيات تشفير لتمكن عملية النقل الآمن للمعلومات الرقمية عبر شبكة الإنترنت والشبكات الواسعة والمحلية؛ برمجيات حاسوب والأجهزة النقالة للمصادقة وإدارة هوية أمن المعلومات؛ برمجيات حاسوب للاستخدام في تصميم وتطوير ونشر برمجيات حاسوب أخرى؛ مرافق برمجيات حاسوب التي تسهل عملية كتابة البرمجيات الأخرى؛ برمجيات حاسوب لفحص برمجيات حاسوب أخرى؛ برمجيات حاسوب لإيصال المعلومات عبر شبكات حاسوب؛ برمجيات حاسوب لتشغيل تطبيقات الويب والهاتف النقال؛ برمجيات حاسوب للاستخدام كواجهة برمجة تطبيقات. والواقعة في الفئة رقم (9)
وصف العلامة:- العبارة HYPERLEDGER مكتوبة بأحرف لاتينية.
فعلى من لديه اعتراض على ذلك التقدم به مكتوباً لقسم العلامات التجارية في وزارة الاقتصاد، أو إرساله بالبريد المسجل للقسم المشار إليه، وذلك خلال ثلاثين يوماً من تاريخ هذا الإعلان

الفجر العدد 12034 بتاريخ 2017/5/31

دولة الإمارات العربية المتحدة - وزارة الاقتصاد - إدارة العلامات التجارية
يعلن قسم العلامات التجارية عن تقدم الوكيل ابوغزاله للملكية الفكرية تي ام بي اجنتس بطلب لتسجيل العلامة التجارية التالية:-
المودعة تحت الرقم:- 256918
بتاريخ:- 2016/07/21
LUTRON
باسم:- لوترون اليكترونكس كو.، انك.
وعنوانه:- 7200 سوتر روود، كوبرسبيرج، بنسلفانيا 18036، الولايات المتحدة الأمريكية
وذلك لتمييز البضائع / الخدمات / المنتجات التالية:- الأثاث والمرايا واطارات الصور، المنتجات (غير الواردة في فئات أخرى) المصنوعة من الخشب أو الفلين أو القصب أو الخيزران أو الصفصاف او السندان أو العظام أو العاج أو عظم فك الحوت أو الصدف أو الكهرمان أو المحار أو المرشوم والمواد البديلة لكل هذه المواد أو من المواد البلاستيكية. والواقعة في الفئة رقم (20)
وصف العلامة:- الكلمة LUTRON مكتوبة بأحرف لاتينية.
فعلى من لديه اعتراض على ذلك التقدم به مكتوباً لقسم العلامات التجارية في وزارة الاقتصاد، أو إرساله بالبريد المسجل للقسم المشار إليه، وذلك خلال ثلاثين يوماً من تاريخ هذا الإعلان

الفجر العدد 12034 بتاريخ 2017/5/31

دولة الإمارات العربية المتحدة - وزارة الاقتصاد - إدارة العلامات التجارية
يعلن قسم العلامات التجارية عن تقدم الوكيل ابوغزاله للملكية الفكرية تي ام بي اجنتس بطلب لتسجيل العلامة التجارية التالية:-
المودعة تحت الرقم:- 257837
AUTONOME
بتاريخ:- 04/08/2016
باسم:- نوفارتيس ايه جي
وعنوانه:- سي اتش - 4002 بازل، سويسرا
وذلك لتمييز البضائع / الخدمات / المنتجات التالية:- أنظمة توصيل مسبقة لعدسات مقلة العين. والواقعة في الفئة رقم (10)
وصف العلامة:- الكلمة AUTONOME مكتوبة بأحرف لاتينية.
فعلى من لديه اعتراض على ذلك التقدم به مكتوباً لقسم العلامات التجارية في وزارة الاقتصاد، أو إرساله بالبريد المسجل للقسم المشار إليه، وذلك خلال ثلاثين يوماً من تاريخ هذا الإعلان

الفجر العدد 12034 بتاريخ 2017/5/31

دولة الإمارات العربية المتحدة - وزارة الاقتصاد - إدارة العلامات التجارية
يعلن قسم العلامات التجارية عن تقدم الوكيل ابوغزاله للملكية الفكرية تي ام بي اجنتس بطلب لتسجيل العلامة التجارية التالية:-
المودعة تحت الرقم:- 258147
بتاريخ:- 2016/08/10
BALR
باسم:- بالر بي. في
وعنوانه:- ديامانتويج 37، ان ال – 1812 ار سي، الكمار، هولندة
وذلك لتمييز البضائع / الخدمات / المنتجات التالية:- الجلود المدبوغة والجلود المدبوغة المقلدة والمنتجات المصنوعة من هذه المواد غير الواردة في فئات أخرى؛ جلود الحيوانات الخام أو المدبوغة؛ الصناديق والحقائب السفرية؛ المظلات والشماسي؛ عصي المشي؛ السياط وأطقم الحيوانات والسروج. والواقعة في الفئة رقم (18)
وصف العلامة:- الكلمة BALR مكتوبة بأحرف لاتينية.
فعلى من لديه اعتراض على ذلك التقدم به مكتوباً لقسم العلامات التجارية في وزارة الاقتصاد، أو إرساله بالبريد المسجل للقسم المشار إليه، وذلك خلال ثلاثين يوماً من تاريخ هذا الإعلان

الفجر العدد 12034 بتاريخ 2017/5/31

دولة الإمارات العربية المتحدة - وزارة الاقتصاد - إدارة العلامات التجارية
يعلن قسم العلامات التجارية عن تقدم الوكيل ابوغزاله للملكية الفكرية تي ام بي اجنتس بطلب لتسجيل العلامة التجارية التالية:-
المودعة تحت الرقم:- 258148
بتاريخ:- 2016/08/10
BALR
باسم:- بالر بي. في
وعنوانه:- ديامانتويج 37، ان ال – 1812 ار سي، الكمار، هولندة
وذلك لتمييز البضائع / الخدمات / المنتجات التالية:- الملابس ولباس القدم وأغطية الرأس. والواقعة في الفئة رقم (25)
وصف العلامة:- الكلمة BALR مكتوبة بأحرف لاتينية.
فعلى من لديه اعتراض على ذلك التقدم به مكتوباً لقسم العلامات التجارية في وزارة الاقتصاد، أو إرساله بالبريد المسجل للقسم المشار إليه، وذلك خلال ثلاثين يوماً من تاريخ هذا الإعلان

الفجر العدد 12034 بتاريخ 2017/5/31

دولة الإمارات العربية المتحدة - وزارة الاقتصاد - إدارة العلامات التجارية
يعلن قسم العلامات التجارية عن تقدم الوكيل ابوغزاله للملكية الفكرية تي ام بي اجنتس بطلب لتسجيل العلامة التجارية التالية:-
المودعة تحت الرقم:- 258146
بتاريخ:- 2016/08/10
باسم:- بالر بي. في
وعنوانه:- ديامانتويج 37، ان ال – 1812 ار سي، الكمار، هولندة
وذلك لتمييز البضائع / الخدمات / المنتجات التالية:- الجلود المدبوغة والجلود المدبوغة المقلدة والمنتجات المصنوعة من هذه المواد غير الواردة في فئات أخرى؛ جلود الحيوانات الخام أو المدبوغة؛ الصناديق والحقائب السفرية؛ المظلات والشماسي؛ عصي المشي؛ السياط وأطقم الحيوانات والسروج. والواقعة في الفئة رقم (18)
وصف العلامة:- الكلمة BALR مكتوبة بأحرف لاتينية.
فعلى من لديه اعتراض على ذلك التقدم به مكتوباً لقسم العلامات التجارية في وزارة الاقتصاد، أو إرساله بالبريد المسجل للقسم المشار إليه، وذلك خلال ثلاثين يوماً من تاريخ هذا الإعلان

الفجر العدد 12034 بتاريخ 2017/5/31

دولة الإمارات العربية المتحدة - وزارة الاقتصاد - إدارة العلامات التجارية
يعلن قسم العلامات التجارية عن تقدم الوكيل ابوغزاله للملكية الفكرية تي ام بي اجنتس بطلب لتسجيل العلامة التجارية التالية:-
المودعة تحت الرقم:- 258128
بتاريخ:- 10/08/2016
باسم:- هير بيرست ليمتد
وعنوانه:- 51 كلاركيجروف روود، شيفيلد اس 10 2 ان اتش، المملكة المتحدة
وذلك لتمييز البضائع / الخدمات / المنتجات التالية:- أغذية للحمية مهيأة للأغراض الطبية؛ مواد غذائية مهيأة للاستخدام الطبي؛ مستحضرات صيدلانية؛ مستحضرات لنمو الشعر (طبية)؛ أعشاب طبية؛ مستحضرات فيتامينات؛ مكملات غذائية معدنية؛ نشا لأغراض الحمية أو أغراض صيدلانية؛ مستحضرات صيدلانية للغناية بالبشرة؛ شاي أعشاب للأغراض الطبية؛ الألبومين (زلال) كمكملات غذائية؛ جبنات كمكملات غذائية؛ الكازين كمكملات غذائية؛ مكملات غذائية انزيمية؛ ألياف [غذائية]؛ بذور الكتان كمكملات غذائية؛ زيت كبد سمك؛ دنج كمكملات غذائية؛ حبوب اللقاح كمكملات غذائية؛ زيت كبد سمك؛ الليسيثين كمكملات غذائية؛ بذور الكتان كمكملات غذائية؛ بروتينات كمكملات غذائية؛ غذاء ملكات النحل كمكملات غذائية؛ خميرة كمكملات غذائية؛ بذور الحنطة كمكملات غذائية؛ حبوب لتخسيس الوزن؛ مستحضرات صيدلانية لعلاج قشرة الرأس؛ غسول لأغراض صيدلانية . والواقعة في الفئة رقم (5)
وصف العلامة:- العبارة HAIR BURST مكتوبة بأحرف لاتينية.
فعلى من لديه اعتراض على ذلك التقدم به مكتوباً لقسم العلامات التجارية في وزارة الاقتصاد، أو إرساله بالبريد المسجل للقسم المشار إليه، وذلك خلال ثلاثين يوماً من تاريخ هذا الإعلان

الفجر العدد 12034 بتاريخ 2017/5/31

دولة الإمارات العربية المتحدة - وزارة الاقتصاد - إدارة العلامات التجارية
يعلن قسم العلامات التجارية عن تقدم الوكيل ابوغزاله للملكية الفكرية تي ام بي اجنتس بطلب لتسجيل العلامة التجارية التالية:-
المودعة تحت الرقم:- 258134
بتاريخ:- 2016/08/10
بيانات الأولوية:- 2016/03/11
باسم:- جيري وبير انترناشيونال ايه جي
وعنوانه:- نيوليهشتراسي 8، دي- 33790 هالي، ألمانيا
وذلك لتمييز البضائع / الخدمات / المنتجات التالية:- الملابس، وبخاصة التنانير، الفساتين، المراويل، كساء للساق [سراويل]، الجوارب، البلوزات القمصان، السترات، قمصان ذات كم قصير، البلوفرات (كنزة صوفية)، السترات الصوفية، معاطف رياضية، معاطف، معاطف قصيرة فضفاضة للرجال، سترات، معاطف؛ ملابس داخلية؛ ملابس تحتية نسائية، ملابس السباحة، ملابس السباحة نسائية، ملابس سباحة للرجال، ثياب استحمام، أحزمة [ملابس]؛ قفازات [ملابس]؛ مريلات جيب [ملابس]، شالات [ملابس]، أوشحة [ملابس]، أقنعة للنوم، أحذية، و إكسسوارات إكونها مدرجة ضمن الفئة 25]؛ نعال أحذية، أغطية للرأس للارتداء. والواقعة في الفئة رقم (25)
وصف العلامة:- رسم لشريطين متقابلين ومتداخلين بشكل شبه بيضوي مفتوح من الأعلى وبشكل مميز.
فعلى من لديه اعتراض على ذلك التقدم به مكتوباً لقسم العلامات التجارية في وزارة الاقتصاد، أو إرساله بالبريد المسجل للقسم المشار إليه، وذلك خلال ثلاثين يوماً من تاريخ هذا الإعلان

الفجر العدد 12034 بتاريخ 2017/5/31

دولة الإمارات العربية المتحدة - وزارة الاقتصاد - إدارة العلامات التجارية
يعلن قسم العلامات التجارية عن تقدم الوكيل ابوغزاله للملكية الفكرية تي ام بي اجنتس بطلب لتسجيل العلامة التجارية التالية:-
المودعة تحت الرقم:- 258129
بتاريخ:- 10/08/2016
باسم:- ايتوس هولدينجز بي تي إي ليمتد
وعنوانه:- 145 ويست كوست روود، سنغافورة 127367، سنغافورة
وذلك لتمييز البضائع / الخدمات / المنتجات التالية:- أجهزة وأدوات التصوير الفوتوغرافي والسينمائي؛ أجهزة لتسجيل وارسال أو استنساخ التسجيلات الصوتية أو الصور؛ كاميرات؛ كاميرات الفيديو؛ كاميرات حساسة للحرارة لأغراض الأمن؛ كاميرات الأشعة تحت الحمراء؛ كاميرات تلفزيونية للمراقبة؛ كاميرات فيديو كأجهزة أمن؛ كاميرات فيديو كتجهيزات أمن؛ كاميرات فيديو كأدوات أمن؛ كاميرات فيديو تم تهيئتها لأغراض الأمن؛ كاميرات فيديو للمراقبة؛ كاميرات فيديو تم تهيئتها لأغراض الرصد . والواقعة في الفئة رقم (9)
وصف العلامة:- الكلمة EAGLEONE مكتوبة بأحرف لاتينية يعلوها نفس الكلمة EagleOne مكتوبة بأحرف لاتينية.
فعلى من لديه اعتراض على ذلك التقدم به مكتوباً لقسم العلامات التجارية في وزارة الاقتصاد، أو إرساله بالبريد المسجل للقسم المشار إليه، وذلك خلال ثلاثين يوماً من تاريخ هذا الإعلان

الفجر العدد 12034 بتاريخ 2017/5/31

دولة الإمارات العربية المتحدة - وزارة الاقتصاد - إدارة العلامات التجارية
يعلن قسم العلامات التجارية عن تقدم الوكيل ابوغزاله للملكية الفكرية تي ام بي اجنتس بطلب لتسجيل العلامة التجارية التالية:-
المودعة تحت الرقم:- 258353
بتاريخ:- 2016/08/15
BreeConnect
باسم:- باير انتلكتشوال بروبرتي جي ام بي اتش
وعنوانه:- الفريد - نوبل – اس تي ار. 10، 40789 مونهيم ايه ام راين، المانيا
وذلك لتمييز البضائع / الخدمات / المنتجات التالية:- التعليم والمعلومات والتدريب في مجال الطب وأسلوب والرعاية الصحية. والواقعة في الفئة رقم (41)
وصف العلامة:- ا الكلمة BreeConnect مكتوبة بأحرف لاتينية بطريقة مميزة حيث الحرف B مكتوب على شكل رسم لأداة إستنشاق بشكل مميز
فعلى من لديه اعتراض على ذلك التقدم به مكتوباً لقسم العلامات التجارية في وزارة الاقتصاد، أو إرساله بالبريد المسجل للقسم المشار إليه، وذلك خلال ثلاثين يوماً من تاريخ هذا الإعلان

الفجر العدد 12034 بتاريخ 2017/5/31

دولة الإمارات العربية المتحدة - وزارة الاقتصاد - إدارة العلامات التجارية
يعلن قسم العلامات التجارية عن تقدم الوكيل ابوغزاله للملكية الفكرية تي ام بي اجنتس بطلب لتسجيل العلامة التجارية التالية:-
المودعة تحت الرقم:- 258283
بتاريخ:- 14/08/2016
باسم:- كير آند فيركهرسفرين اس تي. موريتز
وعنوانه:- فيا مايسترا 12، 7500 اس تي. موريتز، سويسرا
وذلك لتمييز البضائع / الخدمات / المنتجات التالية:- توفير الطعام والشراب في المطاعم والمقاهي، توفير الطعام، الوجبات الخفيفة، الوجبات الخفيفة الصغيرة، الأطباق ووجبات الطعام، في المكان أو سفري، مطاعم الوجبات السريعة؛ خدمات كافتيريا التي تقدم خدمة ذاتية، توفير خدمات الم

الفجر العدد 12034 بتاريخ 2017/5/31

دولة الإمارات العربية المتحدة - وزارة الاقتصاد - إدارة العلامات التجارية

يعلن قسم العلامات التجارية عن تقدم الوكيل ابوغزاله للملكية الفكرية تي ام بي اجنتس بطلب لتسجيل العلامة التجارية التالية:-

EVERLAST F.I.T.

المودعة تحت الرقم:- 258457
بتاريخ:- 2016/08/17
تاريخ الاولوية: 2016/02/17
باسم:- ايفرلاست ورلدز بوكسينج هيدكوارترز كوربوريشن
وعنوانه:- ص. ب. 1809، نيويورك، نيويورك 1809 – 10156، الولايات المتحدة الامريكية
وذلك لتمييز البضائع / الخدمات / المنتجات التالية:- خدمات التعليم؛ توفير التدريب؛ الترفيه؛ النشاطات الرياضية والثقافية؛ خدمات النوادي الرياضية، وبخاصة خدمات نوادي الملاكمة؛ مراكز الترفيه، النوادي الصحية، مراكز اللياقة البدنية وصالات الألعاب الرياضية، بخاصة، توفير المعدات والتعليمات في مجال ممارسة الرياضة البدنية؛ خدمات توفير برك السباحة؛ خدمات توفير المرافص؛ خدمات توفير المرافق الترفيهية؛ خدمات توفير مرافق الصالات الرياضية؛ خدمات توفير التسهيلات المتعلقة برياضة الجمباز، ورفع الأثقال، وبناء الأجسام، والتمارين الرياضية، والملاكمة، وممارسة الرياضة البدنية، الخدمات التعليمية والتدريبية المتعلقة برياضة، الجمباز، ورفع الأثقال، وبناء الأجسام، والتمارين الرياضية، وممارسة الرياضة البدنية والتأهيل البدني والنظم الغذائي والتغذية والصحة والجمال؛ الخدمات الاستشارية في مجال اللياقة البدنية. الخدمات الترفيهية، وهما، وتوفير الأنشطة الرياضية والثقافية، وهي معارض الملاكمة، معارض لياقة بدنية. والواقعة في الفئة رقم (41)
وصف العلامة:- ا العبارة EVERLAST F.I.T. مكتوبة بأحرف لاتينية في سطرين والعلامة بالألوان الأسود والأصفر بطريقة مميزة.
فعلى من لديه اعتراض على ذلك التقدم به مكتوباً لقسم العلامات التجارية في وزارة الاقتصاد، أو إرساله بالبريد المسجل للقسم المشار إليه، وذلك خلال ثلاثين يوماً من تاريخ هذا الإعلان

الفجر العدد 12034 بتاريخ 2017/5/31

دولة الإمارات العربية المتحدة - وزارة الاقتصاد - إدارة العلامات التجارية

يعلن قسم العلامات التجارية عن تقدم الوكيل ابوغزاله للملكية الفكرية تي ام بي اجنتس بطلب لتسجيل العلامة التجارية التالية:-

EVERLAST F.I.T.

المودعة تحت الرقم:- 258455
بتاريخ:- 2016/08/17
تاريخ الاولوية: 2016/02/17
باسم:- ايفرلاست ورلدز بوكسينج هيدكوارترز كوربوريشن
وعنوانه:- ص. ب. 1809، نيويورك، نيويورك 1809 – 10156، الولايات المتحدة الامريكية
وذلك لتمييز البضائع / الخدمات / المنتجات التالية:- العاب ولعب،ادوات جمانزيوم ورياضة غير مشمولة في الأصناف الأخرى ،زخارف لأشجار أعياد الميلاد المجيدة؛ أجهزة ومعدات تمارين رياضية لياقة بدنية؛ أدوات ومنصات دعم ووقاية، وحماية لممارسة الألعاب الرياضية والعاب القوى، واللياقة البدنية؛ أدوات وقاية للقدم؛ أجهزة ومعدات للملاعب؛ ديكورات لأشجار عيد الميلاد؛ ورق اللعب؛ وأقيمة الآن والحاجب للملاكمين؛ أقنعة الملاكمة،مع قفازات الملاكمة؛ أشرطة ولفائف لتيد رياضة الملاكمة ولاستخدامات قفون الدفاع عن النفس؛ قفازات لكم؛ ألواح لكم وركل؛ قفازات مصرعة؛ قفازات تدريب؛ قفازات للألعاب الرياضية؛ قفازات للاستخدام في الملاكمة ورياضة الدفاع عن النفس؛ أكياس تدرب على الملاكمة؛ دروع ضرب؛ مضارب تهديف؛ أكياس تدرب على اللكم؛ أكياس تدريب قائمة بأنابيها دمى تدريب؛ منصات أكياس لكم؛ حديد تمارين رفع الأثقال؛ آلات تجذيف؛ حديد أثقال لتمارين الصدر؛ زنبركات تمارين رياضية؛ مسكات لتمارين قبضة اليد؛ كرات طبية للتمارين الرياضية؛ أكياس تدريب؛ حبال تمرين الظفر؛ حلقات الملاكمة والمصارعة؛ أحصنة رياضة الجمانزيوم، متوازيين لتعة الجمانزيوم، مقاعد ترياضة حمل الأثقال؛ آلات لتمارين المشي؛ قفازات لرياضة حمل الأثقال؛ الترامبولين؛ معدات تمارين رياضية؛ معدات حمل الأثقال، أحزمة حمل الأثقال، أثقال حديد منفصلة تضاف كل منها على حدة؛ معدات هوائية؛ أحزمة لياقة هوائية؛ دراجات هوائية ثابتة؛ أحزمة لتمارين مرنة؛ أثقال لتمارين الداخل؛ أثقال لتمارين المعصم؛ آلات ذات حزام متحرك لرياضة الركض؛ دراجات لتمارين رياضية؛ دراجات ثابتة للتمرين الرياضي؛ آلات تمارين بيضوية؛ معدات قفون الدفاع عن النفس؛ معدات رياضة التركل؛ وأقيمة تعظم السق؛ دروع للجسم؛ أثقال صغيرة لتمارين رفع الأثقال؛ أثقال على شكل غلاية؛ كرات لرياضة الجمانزيوم؛ قضبان لعبة الجمانزيوم؛ مقاعد جلوس قابلة للتعديل لممارسة التمارين الرياضية؛ دراجات ثابتة؛ آلات ذات حزام لممارسة رياضة الركض؛ إبراج لرياضة حمل الأثقال؛ حصير للألعاب الرياضية؛ معدات هوائية؛ أحزمة لياقة بدنية هوائية، دراجات ثابتة، أربطة مرنة للتمارين الرياضية؛ أثقال لتمارين الداخل، أثقال لتمارين المعصم؛ آلات ذات حزام لممارسة رياضة الركض؛ حواجز تخطي؛ أسهم لرياضة رمي الأسهم؛ كرات محنية لقياة لرياضة رمي الكرة؛ أقراص لرياضة رمي القرص؛ أعمدة وتب لاستخدامها في القفزات الريفية؛ أعمدة وتب؛ مطارق لرياضة رمي المطرقة؛ كتل لبداية مسقة الركض؛ أعمدة الجمانزيوم؛ قطع وملحقات وتجهيزات لكل السلع والمذكورة آنفا، والواقعة في الفئة رقم (28)
وصف العلامة:- ا العبارة EVERLAST F.I.T. مكتوبة بأحرف لاتينية في سطرين والعلامة بالألوان الأسود والأصفر بطريقة مميزة.
فعلى من لديه اعتراض على ذلك التقدم به مكتوباً لقسم العلامات التجارية في وزارة الاقتصاد، أو إرساله بالبريد المسجل للقسم المشار إليه، وذلك خلال ثلاثين يوماً من تاريخ هذا الإعلان

الفجر العدد 12034 بتاريخ 2017/5/31

دولة الإمارات العربية المتحدة - وزارة الاقتصاد - إدارة العلامات التجارية

يعلن قسم العلامات التجارية عن تقدم الوكيل ابوغزاله للملكية الفكرية تي ام بي اجنتس بطلب لتسجيل العلامة التجارية التالية:-

Volume K

المودعة تحت الرقم:- 258410
بتاريخ:- 16/08/2016
باسم:- كيسيبويهمر هولدينج كيه جي
وعنوانه:- ميندنرشتراسي 208، دي – 49152 باد إيسين، المانيا
وذلك لتمييز البضائع / الخدمات / المنتجات التالية:- أثاث؛ وحدات الأثاث؛ إطارات الأثاث؛ أثاث وظيفي؛ أثاث مزود بأجهزة كهربائية مدمجة؛ قطع مجهزة للأثاث؛ تجهيزات المتجر؛ أرفف عرض السلع؛ طاولات ذات ركيزة واحدة . والواقعة في الفئة رقم (20)
وصف العلامة:- العبارة Volume K مكتوبة بأحرف لاتينية.
فعلى من لديه اعتراض على ذلك التقدم به مكتوباً لقسم العلامات التجارية في وزارة الاقتصاد، أو إرساله بالبريد المسجل للقسم المشار إليه، وذلك خلال ثلاثين يوماً من تاريخ هذا الإعلان

الفجر العدد 12034 بتاريخ 2017/5/31

دولة الإمارات العربية المتحدة - وزارة الاقتصاد - إدارة العلامات التجارية

يعلن قسم العلامات التجارية عن تقدم الوكيل ابوغزاله للملكية الفكرية تي ام بي اجنتس بطلب لتسجيل العلامة التجارية التالية:-

ECHELON

المودعة تحت الرقم:- 258407
بتاريخ:- 2016/08/16
تاريخ طلب الاولوية: 2016/02/19
باسم:- فارادي اند فيوتشر انك
وعنوانه:- 18455 اس. فيجويروا ستريت، جاردينا، كاليفورنيا 90248، الولايات المتحدة الأمريكية
وذلك لتمييز البضائع / الخدمات / المنتجات التالية:- أجزاء هيكيلية للمركبات البرية الكهربائية والواقعة في الفئة رقم (12)
وصف العلامة:- الكلمة ECHELON مكتوبة بأحرف لاتينية.
فعلى من لديه اعتراض على ذلك التقدم به مكتوباً لقسم العلامات التجارية في وزارة الاقتصاد، أو إرساله بالبريد المسجل للقسم المشار إليه، وذلك خلال ثلاثين يوماً من تاريخ هذا الإعلان

الفجر العدد 12034 بتاريخ 2017/5/31

دولة الإمارات العربية المتحدة - وزارة الاقتصاد - إدارة العلامات التجارية

يعلن قسم العلامات التجارية عن تقدم الوكيل ابوغزاله للملكية الفكرية تي ام بي اجنتس بطلب لتسجيل العلامة التجارية التالية:-

AM SHOE COMPANY

المودعة تحت الرقم:- 258478
بتاريخ:- 17/08/2016
باسم:- دوسينباتش – اوتشسنر ايه جي ستشوهي اند سبورت
وعنوانه:- المينشتراسي 25، 8953 ديتيكون، سويسرا
وذلك لتمييز البضائع / الخدمات / المنتجات التالية:- الملابس ولباس القدم وأغطية الرأس؛ الجوارب النسائية الطويلة؛ المشدات؛ ملابس محبوكة؛ أحزمة للملابس؛ نعال . والواقعة في الفئة رقم (25)
وصف العلامة:- العبارة AM SHOE COMPANY مكتوبة بأحرف لاتينية في سطرين داخل إطار بيضوي بشكل مميز.
فعلى من لديه اعتراض على ذلك التقدم به مكتوباً لقسم العلامات التجارية في وزارة الاقتصاد، أو إرساله بالبريد المسجل للقسم المشار إليه، وذلك خلال ثلاثين يوماً من تاريخ هذا الإعلان

الفجر العدد 12034 بتاريخ 2017/5/31

دولة الإمارات العربية المتحدة - وزارة الاقتصاد - ادارة العلامات التجارية

يعلن قسم العلامات التجارية عن تقدم الوكيل ابوغزاله للملكية الفكرية تي ام بي اجنتس بطلب لتسجيل العلامة التجارية التالية:-

elefanten

المودعة تحت الرقم:- 258477
بتاريخ:- 17/08/2016
باسم:- دوسينباتش – اوتشسنر ايه جي ستشوهي اند سبورت
وعنوانه:- المينشتراسي 25، 8953 ديتيكون، سويسرا
وذلك لتمييز البضائع / الخدمات / المنتجات التالية:- الملابس ولباس القدم وأغطية الرأس؛ الجوارب النسائية الطويلة؛ المشدات؛ ملابس محبوكة؛ أحزمة للملابس؛ نعال . والواقعة في الفئة رقم (25)
وصف العلامة:- الكلمة elefanten مكتوبة بأحرف لاتينية ويعلوها رسم كاريكاتوري لفيل والعلامة بالألوان الأحمر والأبيض بشكل مميز.
فعلى من لديه اعتراض على ذلك التقدم به مكتوباً لقسم العلامات التجارية في وزارة الاقتصاد، أو إرساله بالبريد المسجل للقسم المشار إليه، وذلك خلال ثلاثين يوماً من تاريخ هذا الإعلان

الفجر العدد 12034 بتاريخ 2017/5/31

دولة الإمارات العربية المتحدة - وزارة الاقتصاد - إدارة العلامات التجارية

يعلن قسم العلامات التجارية عن تقدم الوكيل ابوغزاله للملكية الفكرية تي ام بي اجنتس بطلب لتسجيل العلامة التجارية التالية:-

medicus

المودعة تحت الرقم:- 258476
بتاريخ:- 17/08/2016
باسم:- دوسينباتش – اوتشسنر ايه جي ستشوهي اند سبورت
وعنوانه:- المينشتراسي 25، 8953 ديتيكون، سويسرا
وذلك لتمييز البضائع / الخدمات / المنتجات التالية:- الملابس ولباس القدم وأغطية الرأس؛ الجوارب النسائية الطويلة؛ المشدات؛ ملابس محبوكة؛ أحزمة للملابس؛ نعال . والواقعة في الفئة رقم (25)
وصف العلامة:- الكلمة medicus مكتوبة بأحرف لاتينية وأسفلها شريط ملتوي والكل داخل إطار مستطيل بشكل مميز.
فعلى من لديه اعتراض على ذلك التقدم به مكتوباً لقسم العلامات التجارية في وزارة الاقتصاد، أو إرساله بالبريد المسجل للقسم المشار إليه، وذلك خلال ثلاثين يوماً من تاريخ هذا الإعلان

الفجر العدد 12034 بتاريخ 2017/5/31

دولة الإمارات العربية المتحدة - وزارة الاقتصاد - إدارة العلامات التجارية

يعلن قسم العلامات التجارية عن تقدم الوكيل ابوغزاله للملكية الفكرية تي ام بي اجنتس بطلب لتسجيل العلامة التجارية التالية:-

DINEWELL

المودعة تحت الرقم:- 258458
بتاريخ:- 17/08/2016
تاريخ الاولوية: 2016/05/16
باسم:- اكسل كونسلتانسي بي تي اي ليمتد
وعنوانه:- 28 تاي سينج ستريت، # 01 – 03 ساكاي بلدينج، سنغافورة (534106)
وذلك لتمييز البضائع / الخدمات / المنتجات التالية:- أدوات منزلية (أطباق، أكواب للأطفال، حاويات مواد غذائية، كاسات، صناديق لوجبات الغداء، أباريق، أطباق، صواني، كؤوس، وزجاجات مياه)، وأدوات مطبخ (أطباق، أطباق الحساء، زبادي، أطباق خزفية، كؤوس، أكواب، أباريق، صواني، صحون، صحون فناجين) كلها مصنوعة من الميلامين؛ حاويات مصنوعة من الميلامين للاستخدام في المطبخ؛ أغطية من الميلامين لحاويات المطبخ؛ أغطية حاويات مصنوعة من الميلامين منزلية أو لاستخدام المطبخ؛ حاويات منزلية أو لاستخدام المطبخ؛ حاويات لأغراض التخزين (للاستخدامات المنزلية أو لاستخدام المطبخ)؛ حاويات منزلية للمطبخ؛ أواني مطبخ مصنوعة من الميلامين؛ أواني المطبخ؛ أدوات المطبخ . والواقعة في الفئة رقم (21)
وصف العلامة:- الكلمة DINEWELL مكتوبة بأحرف لاتينية ويعلوها رسم لشريط حلزوني على خلفية دائرية والعلامة بالألوان الأسود والأحمر والبرتقالي والأبيض والرمادي بشكل مميز.
فعلى من لديه اعتراض على ذلك التقدم به مكتوباً لقسم العلامات التجارية في وزارة الاقتصاد، أو إرساله بالبريد المسجل للقسم المشار إليه، وذلك خلال ثلاثين يوماً من تاريخ هذا الإعلان

الفجر العدد 12034 بتاريخ 2017/5/31

دولة الإمارات العربية المتحدة - وزارة الاقتصاد - إدارة العلامات التجارية

يعلن قسم العلامات التجارية عن تقدم الوكيل ابوغزاله للملكية الفكرية تي ام بي اجنتس بطلب لتسجيل العلامة التجارية التالية:-

DEICHMANN SHOES

المودعة تحت الرقم:- 258484
بتاريخ:- 17/08/2016
باسم:- ديتشمان اس إي
وعنوانه:- ديتشمانويج 9، 45359 ايسن، ألمانيا
وذلك لتمييز البضائع / الخدمات / المنتجات التالية:- محافظ الوثائق قابلة للطي؛ محافظ الوثائق؛ حقائب سفر قماشية؛ حقائب العمل؛ حقائب ذات أحزمة؛ حقائب الورك؛ حقائب للمخيمين؛ حافظات الوثائق؛ حقائب لأمتعة السفر؛ حافظات لمستحضرات الزينة، غير مجهزة؛ أطقم السفر؛ أربطة لحقائب اليد؛ حقائب سرجية؛ حقائب المكياج تباع فارغة؛ حقائب الكتف؛ حقائب الشاطئ؛ حقائب؛ حقائب اليد؛ حقائب التسوق؛ حقائب الرياضات والتسلية غير مهيئة لمحتوياتها؛ حقائب الظهر؛ صناديق الثياب وحقائب البدلات؛ حقائب المدرسية؛ جزادين؛ محافظ الجيب؛ حافظات المفاتيح من الجلود أو تقليد الجلود؛ مظلات؛ شماسي. والواقعة في الفئة رقم (18)
وصف العلامة:- العبارة DEICHMANN SHOES مكتوبة بأحرف لاتينية.
فعلى من لديه اعتراض على ذلك التقدم به مكتوباً لقسم العلامات التجارية في وزارة الاقتصاد، أو إرساله بالبريد المسجل للقسم المشار إليه، وذلك خلال ثلاثين يوماً من تاريخ هذا الإعلان

الفجر العدد 12034 بتاريخ 2017/5/31

دولة الإمارات العربية المتحدة - وزارة الاقتصاد - إدارة العلامات التجارية

يعلن قسم العلامات التجارية عن تقدم الوكيل ابوغزاله للملكية الفكرية تي ام بي اجنتس بطلب لتسجيل العلامة التجارية التالية:-

Björndal

المودعة تحت الرقم:- 258483
بتاريخ:- 17/08/2016
باسم:- ديتشمان اس إي
وعنوانه:- ديتشمانويج 9، 45359 ايسن، ألمانيا
وذلك لتمييز البضائع / الخدمات / المنتجات التالية:- الملابس ولباس القدم وأغطية الرأس؛ الجوارب النسائية الطويلة؛ المشدات؛ ملابس محبوكة؛ أحزمة للملابس؛ نعال. والواقعة في الفئة رقم (25)
وصف العلامة:- الكلمة Bjorndal مكتوبة بأحرف لاتينية وأسفلها خط أفقي والعلامة بالألوان الأسود والأخضر بشكل مميز ة.
فعلى من لديه اعتراض على ذلك التقدم به مكتوباً لقسم العلامات التجارية في وزارة الاقتصاد، أو إرساله بالبريد المسجل للقسم المشار إليه، وذلك خلال ثلاثين يوماً من تاريخ هذا الإعلان

الفجر العدد 12034 بتاريخ 2017/5/31

دولة الإمارات العربية المتحدة - وزارة الاقتصاد - إدارة العلامات التجارية

يعلن قسم العلامات التجارية عن تقدم الوكيل ابوغزاله للملكية الفكرية تي ام بي اجنتس بطلب لتسجيل العلامة التجارية التالية:-

Löwenstein

المودعة تحت الرقم:- 258396
بتاريخ:- 16/08/2016
باسم:- لوينستين ميديكال لوكسمبورج اس. ايه
وعنوانه:- 18 رو روبرت ستومبر، ال - 2557 لوكسمبورج
وذلك لتمييز البضائع / الخدمات / المنتجات التالية:- الأجهزة والأدوات الطبية؛ أجهزة التشخيص أثناء النوم؛ أجهزة العلاج التنفسي أثناء النوم؛ أجهزة المسالك الهوائية؛ موزعات الأيروسول؛ أجهزة الولدان، خاصة الحاضنات، الأسرة الدافئة، باعثات الدفئ؛ أدوات للعلاج التنفسي؛ أجهزة العلاج بالأوكسيجين؛ أقنعة الوجه لأدوات التخدير، الإستنشاق والتنفس وللعلاجات التنفسية أو بالأوكسيجين؛ أنظمة القضيب لأدوات التنفس والتخدير؛ معدات التشخيص أثناء النوم؛ وحدات الإنعاش؛ أجهزة التنفس؛ أجهزة التخدير؛ أجهزة الإستنشاق؛ معدات فحص لمعدات التنفس، معدات التخدير ومعدات الإستنشاق؛ معدات لقياس، مراقبة وتسجيل الوظائف البشرية الأساسية والمتغيرات الفسيولوجية؛ ضاغطات للهواء الطبي المضغوط؛ مكثفات الأوكسيجين؛ معدات المعالجة بالضوء . والواقعة في الفئة رقم (10)
وصف العلامة:- الكلمة Lowenstein مكتوبة بأحرف لاتينية.
فعلى من لديه اعتراض على ذلك التقدم به مكتوباً لقسم العلامات التجارية في وزارة الاقتصاد، أو إرساله بالبريد المسجل للقسم المشار إليه، وذلك خلال ثلاثين يوماً من تاريخ هذا الإعلان

الفجر العدد 12034 بتاريخ 2017/5/31

دولة الإمارات العربية المتحدة - وزارة الاقتصاد - إدارة العلامات التجارية

يعلن قسم العلامات التجارية عن تقدم الوكيل ابوغزاله للملكية الفكرية تي ام بي اجنتس بطلب لتسجيل العلامة التجارية التالية:-

VENTURE

المودعة تحت الرقم:- 258482
بتاريخ:- 17/08/2016
باسم:- ديتشمان اس إي
وعنوانه:- ديتشمانويج 9، 45359 ايسن، ألمانيا
وذلك لتمييز البضائع / الخدمات / المنتجات التالية:- الملابس ولباس القدم وأغطية الرأس؛ الجوارب النسائية الطويلة؛ المشدات؛ ملابس محبوكة؛ أحزمة للملابس؛ نعال. والواقعة في الفئة رقم (25)
وصف العلامة:- الكلمة VENTURE مكتوبة بأحرف لاتينية.
فعلى من لديه اعتراض على ذلك التقدم به مكتوباً لقسم العلامات التجارية في وزارة الاقتصاد، أو إرساله بالبريد المسجل للقسم المشار إليه، وذلك خلال ثلاثين يوماً من تاريخ هذا الإعلان

الفجر العدد 12034 بتاريخ 2017/5/31

دولة الإمارات العربية المتحدة - وزارة الاقتصاد - إدارة العلامات التجارية

يعلن قسم العلامات التجارية عن تقدم الوكيل ابوغزاله للملكية الفكرية تي ام بي اجنتس بطلب لتسجيل العلامة التجارية التالية:-

Vty

المودعة تحت الرقم:- 258490
بتاريخ:- 17/08/2016
باسم:- ديتشمان اس إي
وعنوانه:- ديتشمانويج 9، 45359 ايسن، ألمانيا
وذلك لتمييز البضائع / الخدمات / المنتجات التالية:- الملابس ولباس القدم وأغطية الرأس؛ الجوارب النسائية الطويلة؛ المشدات؛ ملابس محبوكة؛ أحزمة للملابس؛ نعال. والواقعة في الفئة رقم (25)
وصف العلامة:- الكلمة Vty مكتوبة بأحرف لاتينية بطريقة مميزة
فعلى من لديه اعتراض على ذلك التقدم به مكتوباً لقسم العلامات التجارية في وزارة الاقتصاد، أو إرساله بالبريد المسجل للقسم المشار إليه، وذلك خلال ثلاثين يوماً من تاريخ هذا الإعلان

الفجر العدد 12034 بتاريخ 2017/5/31

دولة الإمارات العربية المتحدة - وزارة الاقتصاد - إدارة العلامات التجارية

يعلن قسم العلامات التجارية عن تقدم الوكيل ابوغزاله للملكية الفكرية تي ام بي اجنتس بطلب لتسجيل العلامة التجارية التالية:-

5TH AVENUE

المودعة تحت الرقم:- 258488
بتاريخ:- 17/08/2016
باسم:- ديتشمان اس إي
وعنوانه:- ديتشمانويج 9، 45359 ايسن، ألمانيا
وذلك لتمييز البضائع / الخدمات / المنتجات التالية:- الملابس ولباس القدم وأغطية الرأس؛ الجوارب النسائية الطويلة؛ المشدات؛ ملابس محبوكة؛ أحزمة للملابس؛ نعال. والواقعة في الفئة رقم (25)
وصف العلامة:- العبارة 5TH AVENUE مكتوبة بأحرف لاتينية داخل إطار مستطيل على خلفية هندسية غامقة بشكل مميز
فعلى من لديه اعتراض على ذلك التقدم به مكتوباً لقسم العلامات التجارية في وزارة الاقتصاد، أو إرساله بالبريد المسجل للقسم المشار إليه، وذلك خلال ثلاثين يوماً من تاريخ هذا الإعلان

الفجر العدد 12034 بتاريخ 2017/5/31

دولة الإمارات العربية المتحدة - وزارة الاقتصاد - إدارة العلامات التجارية

يعلن قسم العلامات التجارية عن تقدم الوكيل ابوغزاله للملكية الفكرية تي ام بي اجنتس بطلب لتسجيل العلامة التجارية التالية:-

5TH AVENUE

المودعة تحت الرقم:- 258487
بتاريخ:- 17/08/2016
باسم:- ديتشمان اس إي
وعنوانه:- ديتشمانويج 9، 45359 ايسن، ألمانيا
وذلك لتمييز البضائع / الخدمات / المنتجات التالية:- محافظ الوثائق قابلة للطي؛ محافظ الوثائق؛ حقائب سفر قماشية؛ حقائب العمل؛ حقائب ذات أحزمة؛ حقائب الورك؛ حقائب للمخيمين؛ حافظات الوثائق؛ حقائب لأمتعة السفر؛ حافظات لمستحضرات الزينة، غير مجهزة؛ أطقم السفر؛ أربطة لحقائب اليد؛ حقائب سرجية؛ حقائب المكياج تباع فارغة؛ حقائب الكتف؛ حقائب الشاطئ؛ حقائب؛ حقائب اليد؛ حقائب التسوق؛ حقائب الرياضات والتسلية غير مهيئة لمحتوياتها؛ حقائب الظهر؛ صناديق الثياب وحقائب البدلات؛ حقائب السفر؛ حقائب التجميل؛ حقائب مدرسية؛ جزادين؛ محافظ الجيب؛ حافظات المفاتيح من الجلود أو تقليد الجلود؛ مظلات؛ شماسي. والواقعة في الفئة رقم (18)
وصف العلامة:- العبارة 5TH AVENUE مكتوبة بأحرف لاتينية داخل إطار مستطيل على خلفية هندسية غامقة بشكل مميز
فعلى من لديه اعتراض على ذلك التقدم به مكتوباً لقسم العلامات التجارية في وزارة الاقتصاد، أو إرساله بالبريد المسجل للقسم المشار إليه، وذلك خلال ثلاثين يوماً من تاريخ هذا الإعلان

الفجر العدد 12034 بتاريخ 2017/5/31

دولة الإمارات العربية المتحدة - وزارة الاقتصاد - إدارة العلامات التجارية

يعلن قسم العلامات التجارية عن تقدم الوكيل ابوغزاله للملكية الفكرية تي ام بي اجنتس بطلب لتسجيل العلامة التجارية التالية:-

easy STREET

المودعة تحت الرقم:- 258494
بتاريخ:- 17/08/2016
باسم:- ديتشمان اس إي
وعنوانه:- ديتشمانويج 9، 45359 ايسن، ألمانيا
وذلك لتمييز البضائع / الخدمات / المنتجات التالية:- الملابس ولباس القدم وأغطية الرأس؛ الجوارب النسائية الطويلة؛ المشدات؛ ملابس محبوكة؛ أحزمة للملابس؛ نعال. والواقعة في الفئة رقم (25)
وصف العلامة:- العبارة easy STREET مكتوبة بأحرف لاتينية فيسطرين يفصلهما خط والكل على خلفية هندسية غامقة بشكل مميز.
فعلى من لديه اعتراض على ذلك التقدم به مكتوباً لقسم العلامات التجارية في وزارة الاقتصاد، أو إرساله بالبريد المسجل للقسم المشار إليه، وذلك خلال ثلاثين يوماً من تاريخ هذا الإعلان

الفجر العدد 12034 بتاريخ 2017/5/31

دولة الإمارات العربية المتحدة - وزارة الاقتصاد - إدارة العلامات التجارية

يعلن قسم العلامات التجارية عن تقدم الوكيل ابوغزاله للملكية الفكرية تي ام بي اجنتس بطلب لتسجيل العلامة التجارية التالية:-

Graceland

المودعة تحت الرقم:- 258493
بتاريخ:- 17/08/2016
باسم:- ديتشمان اس إي
وعنوانه:- ديتشمانويج 9، 45359 ايسن، ألمانيا
وذلك لتمييز البضائع / الخدمات / المنتجات التالية:- الملابس ولباس القدم وأغطية الرأس؛ الجوارب النسائية الطويلة؛ المشدات؛ ملابس محبوكة؛ أحزمة للملابس؛ نعال. والواقعة في الفئة رقم (25)
وصف العلامة:- الكلمة Graceland مكتوبة بأحرف لاتينية داخل إطار بيضوي بشكل مميز.
فعلى من لديه اعتراض على ذلك التقدم به مكتوباً لقسم العلامات التجارية في وزارة الاقتصاد، أو إرساله بالبريد المسجل للقسم المشار إليه، وذلك خلال ثلاثين يوماً من تاريخ هذا الإعلان

الفجر العدد 12034 بتاريخ 2017/5/31

دولة الإمارات العربية المتحدة - وزارة الاقتصاد - إدارة العلامات التجارية

يعلن قسم العلامات التجارية عن تقدم الوكيل ابوغزاله للملكية الفكرية تي ام بي اجنتس بطلب لتسجيل العلامة التجارية التالية:-

Graceland

المودعة تحت الرقم:- 258492
بتاريخ:- 17/08/2016
باسم:- ديتشمان اس إي
وعنوانه:- ديتشمانويج 9، 45359 ايسن، ألمانيا
وذلك لتمييز البضائع / الخدمات / المنتجات التالية:- محافظ الوثائق قابلة للطي؛ محافظ الوثائق؛ حقائب سفر قماشية؛ حقائب العمل؛ حقائب ذات أحزمة؛ حقائب الورك؛ حقائب للمخيمين؛ حافظات الوثائق؛ حقائب لأمتعة السفر؛ حافظات لمستحضرات الزينة، غير مجهزة؛ أطقم السفر؛ أربطة لحقائب اليد؛ حقائب سرجية؛ حقائب المكياج تباع فارغة؛ حقائب الكتف؛ حقائب الشاطئ؛ حقائب؛ حقائب اليد؛ حقائب التسوق؛ حقائب الرياضات والتسلية غير مهيئة لمحتوياتها؛ حقائب الظهر؛ صناديق الثياب وحقائب البدلات؛ حقائب السفر؛ حقائب التجميل؛ حقائب مدرسية؛ حقائب الكتب المدرسية؛ جزادين؛ محافظ الجيب؛ حافظات المفاتيح من الجلود أو تقليد الجلود؛ مظلات؛ شماسي. والواقعة في الفئة رقم (18)
وصف العلامة:- الكلمة Graceland مكتوبة بأحرف لاتينية داخل إطار بيضوي بشكل مميز.
فعلى من لديه اعتراض على ذلك التقدم به مكتوباً لقسم العلامات التجارية في وزارة الاقتصاد، أو إرساله بالبريد المسجل للقسم المشار إليه، وذلك خلال ثلاثين يوماً من تاريخ هذا الإعلان

الفجر العدد 12034 بتاريخ 2017/5/31

دولة الإمارات العربية المتحدة - وزارة الاقتصاد - إدارة العلامات التجارية

يعلن قسم العلامات التجارية عن تقدم الوكيل ابوغزاله للملكية الفكرية تي ام بي اجنتس بطلب لتسجيل العلامة التجارية التالية:-

AGAXY

المودعة تحت الرقم:- 258491
بتاريخ:- 17/08/2016
باسم:- ديتشمان اس إي
وعنوانه:- ديتشمانويج 9، 45359 ايسن، ألمانيا
وذلك لتمييز البضائع / الخدمات / المنتجات التالية:- الملابس ولباس القدم وأغطية الرأس؛ الجوارب النسائية الطويلة؛ المشدات؛ ملابس محبوكة؛ أحزمة للملابس؛ نعال. والواقعة في الفئة رقم (25)
وصف العلامة:- الكلمة AGAXY مكتوبة بأحرف لاتينية بطريقة مميزة
فعلى من لديه اعتراض على ذلك التقدم به مكتوباً لقسم العلامات التجارية في وزارة الاقتصاد، أو إرساله بالبريد المسجل للقسم المشار إليه، وذلك خلال ثلاثين يوماً من تاريخ هذا الإعلان

الفجر العدد 12034 بتاريخ 2017/5/31

دولة الإمارات العربية المتحدة - وزارة الاقتصاد - إدارة العلامات التجارية

يعلن قسم العلامات التجارية عن تقدم الوكيل ابوغزاله للملكية الفكرية تي ام بي اجنتس بطلب لتسجيل العلامة التجارية التالية:-

D

المودعة تحت الرقم:- 258497
بتاريخ:- 17/08/2016
باسم:- ديتشمان اس إي
وعنوانه:- ديتشمانويج 9، 45359 ايسن، ألمانيا
وذلك لتمييز البضائع / الخدمات / المنتجات التالية:- تجميع مجموعة متنوعة من السلع لصالح الغير (باستثناء نقلها) لتمكين العملاء من معاينة وشراء هذه السلع بسهولة، تحديدا، الملابس، لباس القدم، غطاء الرأس، مستحضرات تجميل، نظارات و / أو مجوهرات، مثل هذه الخدمات يمكن توفيرها عن طريق متاجر البيع بالتجزئة؛ تجميع مجموعة متنوعة من السلع لصالح الغير (باستثناء نقلها) لتمكين العملاء من معاينة وشراء هذه السلع بسهولة من خلال متاجر البيع بالتجزئة على الانترنت ومتاجر البيع بالتجزئة عن طريق الطلب البريدي، المدرجة في هذه الفئة، والمتعلقة بالملابس، لباس القدم، غطاء الرأس، مستحضرات العناية بالأحذية والمنسوجات، سلع جلدية، حقائب، أدوات رياضية، دمى، مواد عطرية، مستحضرات تجميل، نظارات و / أو مجوهرات، لتمكين العملاء من معاينة وشراء هذه السلع بسهولة؛ الدعاية والإعلان. والواقعة في الفئة رقم (35)
وصف العلامة:- الحرف اللاتيني D مكتوب بطريقة مميزة على خلفية هندسية والعلامة بالألوان الأخضر من الدرجة 7725 سي والأبيض بشكل مميز.
فعلى من لديه اعتراض على ذلك التقدم به مكتوباً لقسم العلامات التجارية في وزارة الاقتصاد، أو إرساله بالبريد المسجل للقسم المشار إليه، وذلك خلال ثلاثين يوماً من تاريخ هذا الإعلان

الفجر العدد 12034 بتاريخ 2017/5/31

دولة الإمارات العربية المتحدة - وزارة الاقتصاد - إدارة العلامات التجارية

يعلن قسم العلامات التجارية عن تقدم الوكيل ابوغزاله للملكية الفكرية تي ام بي اجنتس بطلب لتسجيل العلامة التجارية التالية:-

D

المودعة تحت الرقم:- 258496
بتاريخ:- 17/08/2016
باسم:- ديتشمان اس إي
وعنوانه:- ديتشمانويج 9، 45359 ايسن، ألمانيا
وذلك لتمييز البضائع / الخدمات / المنتجات التالية:- الملابس ولباس القدم وأغطية الرأس؛ الجوارب النسائية الطويلة؛ المشدات؛ ملابس محبوكة؛ أحزمة للملابس؛ نعال. والواقعة في الفئة رقم (25)
وصف العلامة:- الحرف اللاتيني D مكتوب بطريقة مميزة على خلفية هندسية والعلامة بالألوان الأخضر من الدرجة 7725 سي والأبيض بشكل مميز.
فعلى من لديه اعتراض على ذلك التقدم به مكتوباً لقسم العلامات التجارية في وزارة الاقتصاد، أو إرساله بالبريد المسجل للقسم المشار إليه، وذلك خلال ثلاثين يوماً من تاريخ هذا الإعلان

الفجر العدد 12034 بتاريخ 2017/5/31

دولة الإمارات العربية المتحدة - وزارة الاقتصاد - إدارة العلامات التجارية

يعلن قسم العلامات التجارية عن تقدم الوكيل ابوغزاله للملكية الفكرية تي ام بي اجنتس بطلب لتسجيل العلامة التجارية التالية:-

D

المودعة تحت الرقم:- 258495
بتاريخ:- 17/08/2016
باسم:- ديتشمان اس إي
وعنوانه:- ديتشمانويج 9، 45359 ايسن، ألمانيا
وذلك لتمييز البضائع / الخدمات / المنتجات التالية:- محافظ الوثائق قابلة للطي؛ محافظ الوثائق؛ حقائب سفر قماشية؛ حقائب العمل؛ حقائب ذات أحزمة؛ حقائب الورك؛ حق

الفجر العدد 12034 بتاريخ 2017/5/31

دولة الإمارات العربية المتحدة - وزارة الاقتصاد - إدارة العلامات التجارية

يعلن قسم العلامات التجارية عن تقدم الوكيل ابوغزاله للملكية الفكرية تي ام بي اجينتس بطلب لتسجيل العلامة التجارية التالية:-

TRITON

المودعة تحت الرقم:- 258556
بتاريخ:- 18/08/2016
باسم:- تريتون بارتنرز (هولدكو) ليمتد
وعنوانه:- تشارتر بليس، 1 اس تي فلور، 27 – 23 سياتون بليس، اس تي. هيلير جيه إي 2 3 كيو ال، جيرسي
وذلك لتمييز البضائع / الخدمات / المنتجات التالية:- خدمات التأمين؛ الشؤون المالية؛ الشؤون النقدية؛ الخدمات المالية؛ الشؤون العقارية؛ تمويل الشركات؛ حقوق الملكية الخاصة؛ خدمات الاستثمار؛ خدمات استثمار رأس المال والتمويل والائتمان؛ خدمات إدارة الاستثمار؛ خدمات صناديق الاستثمار التعاونية، ونظام الاستثمار الجماعي وصناديق الاستثمار؛ خدمات وحدات الائتمان؛ خدمات رأس المال الاستثماري؛ خدمات البحث والتخطيط المالي والاستثماري؛ خدمات تقديم المشورة والاستشارات والمعلومات المتعلقة بكل الخدمات المذكورة آنفا . والواقعة في الفئة رقم (36)
وصف العلامة:- الكلمة TRITON مكتوبة بأحرف لاتينية.
فعلى من لديه اعتراض على ذلك التقدم به مكتوباً لقسم العلامات التجارية في وزارة الاقتصاد، أو إرساله بالبريد المسجل للقسم المشار إليه، وذلك خلال ثلاثين يوماً من تاريخ هذا الإعلان

الفجر العدد 12034 بتاريخ 2017/5/31

دولة الإمارات العربية المتحدة - وزارة الاقتصاد - إدارة العلامات التجارية

يعلن قسم العلامات التجارية عن تقدم الوكيل ابوغزاله للملكية الفكرية تي ام بي اجينتس بطلب لتسجيل العلامة التجارية التالية:-

NOLTON

المودعة تحت الرقم:- 258555
بتاريخ:- 18/08/2016
باسم:- جي إي سي – جيرمان اكسيكلوسيف كارز جي ام بي اتش
وعنوانه:- توماس – ميونزر – ويج 67، 70437 شتوتجارت، المانيا
وذلك لتمييز البضائع / الخدمات / المنتجات التالية:- السيارات وأجزائها الهيكلية؛ أغطية المقبض؛ لوحات القيادة، بصفتها أجزاء من وحدات المركبة الداخلية . والواقعة في الفئة رقم (12)
وصف العلامة:- الكلمة NOLTON مكتوبة بأحرف لاتينية.
فعلى من لديه اعتراض على ذلك التقدم به مكتوباً لقسم العلامات التجارية في وزارة الاقتصاد، أو إرساله بالبريد المسجل للقسم المشار إليه، وذلك خلال ثلاثين يوماً من تاريخ هذا الإعلان

الفجر العدد 12034 بتاريخ 2017/5/31

دولة الإمارات العربية المتحدة - وزارة الاقتصاد - إدارة العلامات التجارية

يعلن قسم العلامات التجارية عن تقدم الوكيل ابوغزاله للملكية الفكرية تي ام بي اجينتس بطلب لتسجيل العلامة التجارية التالية:-

Röhnfried

المودعة تحت الرقم:- 258554
بتاريخ:- 18/08/2016
باسم:- دي ار. هيسي تيرفارما جي ام بي اتش اند كو. كوماتديجيسيلشافت
وعنوانه:- كيلر شتراسي 36 ايه، 25551 هوهنلوكستيدت، المانيا
وذلك لتمييز البضائع / الخدمات / المنتجات التالية:- المنتجات الزراعية، ومنتجات البساتين والغابات؛ المواد الغذائية الخاصة بالحيوانات؛ حبوب وبذور خام وغير معالجة . والواقعة في الفئة رقم (31)
وصف العلامة:- الكلمة Rohnfried مكتوبة بأحرف لاتينية.
فعلى من لديه اعتراض على ذلك التقدم به مكتوباً لقسم العلامات التجارية في وزارة الاقتصاد، أو إرساله بالبريد المسجل للقسم المشار إليه، وذلك خلال ثلاثين يوماً من تاريخ هذا الإعلان

الفجر العدد 12034 بتاريخ 2017/5/31

دولة الإمارات العربية المتحدة - وزارة الاقتصاد - إدارة العلامات التجارية

يعلن قسم العلامات التجارية عن تقدم الوكيل ابوغزاله للملكية الفكرية تي ام بي اجينتس بطلب لتسجيل العلامة التجارية التالية:-

المودعة تحت الرقم:- 258553
بتاريخ:- 18/08/2016
باسم:- هايب – اي بي ليمتد
وعنوانه:- سويت 5، 39 ايريش تاون، جبل طارق
وذلك لتمييز البضائع / الخدمات / المنتجات التالية:- مشروبات غير كحولية ومشروبات الطاقة . والواقعة في الفئة رقم (32)
وصف العلامة:- العبارة ALI ENERGY DRINK مكتوبة بأحرف لاتينية في سطرين على خلفية هندسية مقسمة إلى قطعين والعلامة بالألوان الأسود والأبيض والأحمر بشكل مميز.
فعلى من لديه اعتراض على ذلك التقدم به مكتوباً لقسم العلامات التجارية في وزارة الاقتصاد، أو إرساله بالبريد المسجل للقسم المشار إليه، وذلك خلال ثلاثين يوماً من تاريخ هذا الإعلان

الفجر العدد 12034 بتاريخ 2017/5/31

دولة الإمارات العربية المتحدة - وزارة الاقتصاد - إدارة العلامات التجارية

يعلن قسم العلامات التجارية عن تقدم الوكيل ابوغزاله للملكية الفكرية تي ام بي اجينتس بطلب لتسجيل العلامة التجارية التالية:-

ULTRA BLACK

المودعة تحت الرقم:- 258561
بتاريخ:- 2016/08/18
باسم:- سامسونج اليكترونيكس كو.، ليمتد
وعنوانه:- 129، سامسونج - رو، يونجتونج - جو، سوون - سي، جيونجي - دو، جمهورية كوريا
وذلك لتمييز البضائع / الخدمات / المنتجات التالية:- مستقبلات تلفزيونية؛ لوحات عرض للتلفاز؛ شاشات للأغراض التجارية. والواقعة في الفئة رقم (9)
وصف العلامة:- العبارة ULTRA BLACK مكتوبة بأحرف لاتينية.
الاشتراطات: الحماية للعلامة في مجملها ولا تشكل الكلمتين ULTRA و BLACK كل على حده وفيالوضع العادي.
فعلى من لديه اعتراض على ذلك التقدم به مكتوباً لقسم العلامات التجارية في وزارة الاقتصاد، أو إرساله بالبريد المسجل للقسم المشار إليه، وذلك خلال ثلاثين يوماً من تاريخ هذا الإعلان

الفجر العدد 12034 بتاريخ 2017/5/31

دولة الإمارات العربية المتحدة - وزارة الاقتصاد - إدارة العلامات التجارية

يعلن قسم العلامات التجارية عن تقدم الوكيل ابوغزاله للملكية الفكرية تي ام بي اجينتس بطلب لتسجيل العلامة التجارية التالية:-

GRAND PRIME+

المودعة تحت الرقم:- 258560
بتاريخ:- 2016/08/18
باسم:- سامسونج اليكترونيكس كو.، ليمتد
وعنوانه:- 129، سامسونج - رو، يونجتونج - جو، سوون - سي، جيونجي - دو، جمهورية كوريا
وذلك لتمييز البضائع / الخدمات / المنتجات التالية:- نظارات ثلاثية الأبعاد؛ مكونات إلكترونية صوتية، تحديدا أنظمة صوت محيطية؛ أجهزة شحن البطاريات؛ برمجيات حاسوب؛ أجهزة حاسوب؛ كاميرات؛ أجهزة صندوقية رقمية للإستقبال التلفزيوني؛ أغطية للهواتف المحمولة والهواتف الذكية والحواسيب اللوحية؛ حافظات للهواتف والهواتف الذكية والحواسيب اللوحية؛ أجهزة عرض ذات صمامات ثنائية مشعة للضوء؛ هواتف محمولة؛ شاشات عرض؛ أجهزة حاسوب محمولة؛ مشغلات وسائط محمولة؛ طابعات تستخدم مع أجهزة الحاسوب؛ بطاريات كهربائية قابلة لإعادة الشحن؛ أشباه الموصلات؛ حواسيب لوحية؛ أجهزة إستقبال تلفزيونية؛ سماعات رأس لاسلكية للهواتف المتحركة والهواتف الذكية والحواسيب اللوحية. والواقعة في الفئة رقم (9)
وصف العلامة:- العبارة RAND PRIME+ مكتوبة بأحرف لاتينية.
فعلى من لديه اعتراض على ذلك التقدم به مكتوباً لقسم العلامات التجارية في وزارة الاقتصاد، أو إرساله بالبريد المسجل للقسم المشار إليه، وذلك خلال ثلاثين يوماً من تاريخ هذا الإعلان

الفجر العدد 12034 بتاريخ 2017/5/31

دولة الإمارات العربية المتحدة - وزارة الاقتصاد - إدارة العلامات التجارية

يعلن قسم العلامات التجارية عن تقدم الوكيل ابوغزاله للملكية الفكرية تي ام بي اجينتس بطلب لتسجيل العلامة التجارية التالية:-

D&J

المودعة تحت الرقم:- 258559
بتاريخ:- 18/08/2016
باسم:- ميدي بلص تيك ميديزينيش- تكنيش هاندلزجيسيلسشافت ام بي اتش
وعنوانه:- بيرلير شتراسي 100، 47441 مويرس، المانيا
وذلك لتمييز البضائع / الخدمات / المنتجات التالية:- سلع التبغ (مواد فاخرة)، بالتحديد السجائر والسجائر ذات الطرف المرشح؛ أدوات المدخن؛ الثقاب. والواقعة في الفئة رقم (34)
وصف العلامة:- العبارة D&J مكتوبة بأحرف لاتينية على خلفية هندسية غامقة بشكل مميز.
فعلى من لديه اعتراض على ذلك التقدم به مكتوباً لقسم العلامات التجارية في وزارة الاقتصاد، أو إرساله بالبريد المسجل للقسم المشار إليه، وذلك خلال ثلاثين يوماً من تاريخ هذا الإعلان

الفجر العدد 12034 بتاريخ 2017/5/31

دولة الإمارات العربية المتحدة - وزارة الاقتصاد - إدارة العلامات التجارية

يعلن قسم العلامات التجارية عن تقدم الوكيل ابوغزاله للملكية الفكرية تي ام بي اجينتس بطلب لتسجيل العلامة التجارية التالية:-

JF jungle fever

المودعة تحت الرقم:- 258557
بتاريخ:- 18/08/2016
باسم:- جي ام كوزمتيك اس ار ال
وعنوانه:- فيا الدو مورو، 13، 25124 بريشيا، ايطاليا
وذلك لتمييز البضائع / الخدمات / المنتجات التالية:- مستحضرات التجميل للإستعمال على الشعر؛ منتجات لصبغ وتبييض وتجعيد وتثبيت وغسل ومعالجة الشعر، تحديدا لوشنات الشعر، شامبو الشعر، كريمات الشعر، منعمات الشعر، بلسم الشعر، موسيه الشعر، زيوت الشعر وجل الشعر؛ مستحضرات تلوين الشعر؛ مستحضرات صبغ الشعر . والواقعة في الفئة رقم (3)
وصف العلامة:- العبارة JF JUNGLE FEVER مكتوبة بأحرف لاتينية في سطرين بطريقة مميزة.
فعلى من لديه اعتراض على ذلك التقدم به مكتوباً لقسم العلامات التجارية في وزارة الاقتصاد، أو إرساله بالبريد المسجل للقسم المشار إليه، وذلك خلال ثلاثين يوماً من تاريخ هذا الإعلان

الفجر العدد 12034 بتاريخ 2017/5/31

دولة الإمارات العربية المتحدة - وزارة الاقتصاد - إدارة العلامات التجارية

يعلن قسم العلامات التجارية عن تقدم الوكيل ابوغزاله للملكية الفكرية تي ام بي اجينتس بطلب لتسجيل العلامة التجارية التالية:-

WATERMASTER WATER TREATMENT CONTRACTORS

المودعة تحت الرقم:- 258564
بتاريخ:- 2016/08/18
باسم:- شركة واترماستر ش.م.ل.
وعنوانه:- الأشرفية، سيوفي، اخوان الصفا، بناية واترماستر، بيروت، لبنان
وذلك لتمييز البضائع / الخدمات / المنتجات التالية:- أجهزة للإنارة، التدفئة، توليد البخار، الطهي، التبريد، التجفيف، التهوية، توريد المياه وللأغراض الصحية؛ تجهيزات الإنارة الثابتة لتحت الماء لأحواض السباحة والبرك؛ فلاتر (مرشحات) لأحواض السباحة والبرك؛ أجهزة تدفئة لمياه أحواض السباحة؛ النوافير، أحواض للمياه المعدنية؛ مغاطس للمياه المعدنية . والواقعة في الفئة رقم (11)
وصف العلامة:- العبارة WATERMASTER WATER TREATMENT CONTRACTORS مكتوبة بأحرف لاتينية بشكل حلقي يحيط برسم يشبه القطرة على خلفية كتابه للحرفين WM بشكل مميز.
فعلى من لديه اعتراض على ذلك التقدم به مكتوباً لقسم العلامات التجارية في وزارة الاقتصاد، أو إرساله بالبريد المسجل للقسم المشار إليه، وذلك خلال ثلاثين يوماً من تاريخ هذا الإعلان

الفجر العدد 12034 بتاريخ 2017/5/31

دولة الإمارات العربية المتحدة - وزارة الاقتصاد - إدارة العلامات التجارية

يعلن قسم العلامات التجارية عن تقدم الوكيل ابوغزاله للملكية الفكرية تي ام بي اجينتس بطلب لتسجيل العلامة التجارية التالية:-

CENTERRA

المودعة تحت الرقم:- 258399
بتاريخ:- 16/08/2016
باسم:- سينتيرا جروب، ال سي
وعنوانه:- 7121 فيرواي درايف، سويت 301، بالم بيتش جاردنز، اف ال، الولايات المتحدة الأمريكية
وذلك لتمييز البضائع / الخدمات / المنتجات التالية:- إنشاء المباني؛ الإصلاح؛ خدمات التركيب؛ إدارة المرافق والبرامج، وبخاصة صيانة وإصلاح الآلات والمركبات؛ خدمات وصائية في طبيعة خدمات حراسة، وصيانة الطرق وسطح الأرض، وتركيب وإصلاح وصيانة أنظمة الأمن وأجهزة إنذار الحريق؛ خدمات صيانة أسطول المركبات. والواقعة في الفئة رقم (37)
وصف العلامة: الكلمة CENTERRA مكتوبة بأحرف لاتينية ومسبوقة برسم هندسي معيني بشكل مميز.
فعلى من لديه اعتراض على ذلك التقدم به مكتوباً لقسم العلامات التجارية في وزارة الاقتصاد، أو إرساله بالبريد المسجل للقسم المشار إليه، وذلك خلال ثلاثين يوماً من تاريخ هذا الإعلان

الفجر العدد 12034 بتاريخ 2017/5/31

دولة الإمارات العربية المتحدة - وزارة الاقتصاد - إدارة العلامات التجارية

يعلن قسم العلامات التجارية عن تقدم الوكيل ابوغزاله للملكية الفكرية تي ام بي اجينتس بطلب لتسجيل العلامة التجارية التالية:-

Louisgigi Royal Products of the World

المودعة تحت الرقم:- 258563
بتاريخ:- 2016/08/18
باسم:- غوكجة ابي كولاح
وعنوانه:- يشيل كوي محلة سي، سعادتلي زقاق رقم: 13 / 9 باكركوي / اسطنبول، تركيا
وذلك لتمييز البضائع / الخدمات / المنتجات التالية:- خدمات الدعاية والإعلان؛ إدارة الأعمال؛ توجيه الأعمال؛ الأعمال المكتبية، تجميع مجموعة متنوعة من السلع لصالح الغير كالملابس ولباس القدم وأغطية الرأس (باستثناء نقلها) لتمكين العملاء من معاينة وشراء هذه السلع بسهولة؛ مثل هذه الخدمات يمكن توفيرها عن طريق متاجر البيع بالتجزئة، ومنافذ البيع بالجملة، من خلال كتالوجات الطلب البريدي أو عن طريق الوسائل الإلكترونية، على سبيل المثال، من خلال مواقع الويب أو برامج التسوق التلفزيوني. والواقعة في الفئة رقم (35)
وصف العلامة:- العبارة Louisgigi Royal Products of the World مكتوبة بأحرف لاتينية في سطرين بطريقة مميزة.
فعلى من لديه اعتراض على ذلك التقدم به مكتوباً لقسم العلامات التجارية في وزارة الاقتصاد، أو إرساله بالبريد المسجل للقسم المشار إليه، وذلك خلال ثلاثين يوماً من تاريخ هذا الإعلان

الفجر العدد 12034 بتاريخ 2017/5/31

دولة الإمارات العربية المتحدة - وزارة الاقتصاد - إدارة العلامات التجارية

يعلن قسم العلامات التجارية عن تقدم الوكيل ابوغزاله للملكية الفكرية تي ام بي اجينتس بطلب لتسجيل العلامة التجارية التالية:-

Louisgigi Royal Products of the World

المودعة تحت الرقم:- 258562
بتاريخ:- 2016/08/18
باسم:- غوكجة ابي كولاح
وعنوانه:- يشيل كوي محلة سي، سعادتلي زقاق رقم: 13 / 9 باكركوي / اسطنبول، تركيا
وذلك لتمييز البضائع / الخدمات / المنتجات التالية:- الملابس ولباس القدم وأغطية الرأس . والواقعة في الفئة رقم (25)
وصف العلامة:- العبارة Louisgigi Royal Products of the World مكتوبة بأحرف لاتينية في سطرين بطريقة مميزة.
فعلى من لديه اعتراض على ذلك التقدم به مكتوباً لقسم العلامات التجارية في وزارة الاقتصاد، أو إرساله بالبريد المسجل للقسم المشار إليه، وذلك خلال ثلاثين يوماً من تاريخ هذا الإعلان

الفجر العدد 12034 بتاريخ 2017/5/31

دولة الإمارات العربية المتحدة - وزارة الاقتصاد - إدارة العلامات التجارية

يعلن قسم العلامات التجارية عن تقدم الوكيل ابوغزاله للملكية الفكرية تي ام بي اجينتس بطلب لتسجيل العلامة التجارية التالية:-

سفن كورنرز

المودعة تحت الرقم:- 258568
بتاريخ:- 18/08/2016
باسم:- سفن كورنرز، انك
وعنوانه:- 303 كونجريشنال بي ال في دي.، انديانا 46032، الولايات المتحدة الأمريكية
وذلك لتمييز البضائع / الخدمات / المنتجات التالية:- إدارة التأمين في مجالات التأمين الطبي، والحياة، والعجز، والتأمين ضد الحوادث الشخصية . والواقعة في الفئة رقم (36)
وصف العلامة:- العبارة (سفن كورنرز) مكتوبة بأحرف عربية.
فعلى من لديه اعتراض على ذلك التقدم به مكتوباً لقسم العلامات التجارية في وزارة الاقتصاد، أو إرساله بالبريد المسجل للقسم المشار إليه، وذلك خلال ثلاثين يوماً من تاريخ هذا الإعلان

الفجر العدد 12034 بتاريخ 2017/5/31

دولة الإمارات العربية المتحدة - وزارة الاقتصاد - إدارة العلامات التجارية

يعلن قسم العلامات التجارية عن تقدم الوكيل ابوغزاله للملكية الفكرية تي ام بي اجينتس بطلب لتسجيل العلامة التجارية التالية:-

SEVEN CORNERS

المودعة تحت الرقم:- 258567
بتاريخ:- 18/08/2016
باسم:- سفن كورنرز، انك
وعنوانه:- 303 كونجريشنال بي ال في دي.، انديانا 46032، الولايات المتحدة الأمريكية
وذلك لتمييز البضائع / الخدمات / المنتجات التالية:- إدارة التأمين في مجالات التأمين الطبي، والحياة، والعجز، والتأمين ضد الحوادث الشخصية . والواقعة في الفئة رقم (36)
وصف العلامة:- العبارة SEVEN CORNERS مكتوبة بأحرف لاتينية.
فعلى من لديه اعتراض على ذلك التقدم به مكتوباً لقسم العلامات التجارية في وزارة الاقتصاد، أو إرساله بالبريد المسجل للقسم المشار إليه، وذلك خلال ثلاثين يوماً من تاريخ هذا الإعلان

الفجر العدد 12034 بتاريخ 2017/5/31

دولة الإمارات العربية المتحدة - وزارة الاقتصاد - إدارة العلامات التجارية

يعلن قسم العلامات التجارية عن تقدم الوكيل ابوغزاله للملكية الفكرية تي ام بي اجينتس بطلب لتسجيل العلامة التجارية التالية:-

WATERMASTER WATER TREATMENT CONTRACTORS

المودعة تحت الرقم:- 258566
بتاريخ:- 2016/08/18
باسم:- شركة واترماستر ش.م.ل.
وعنوانه:- الأشرفية، سيوفي، اخوان الصفا، بناية واترماستر، بيروت، لبنان
وذلك لتمييز البضائع / الخدمات / المنتجات التالية:- خدمات إنشاء المباني، خدمات الإصلاح والصيانة، خدمات التركيب أو التجميع. والواقعة في الفئة رقم (37)
وصف العلامة:- العبارة WATERMASTER WATER TREATMENT CONTRACTORS مكتوبة بأحرف لاتينية بشكل حلقي يحيط برسم يشبه القطرة على خلفية كتابه للحرفين WM بشكل مميز.
فعلى من لديه اعتراض على ذلك التقدم به مكتوباً لقسم العلامات التجارية في وزارة الاقتصاد، أو إرساله بالبريد المسجل للقسم المشار إليه، وذلك خلال ثلاثين يوماً من تاريخ هذا الإعلان

الفجر العدد 12034 بتاريخ 2017/5/31

دولة الإمارات العربية المتحدة - وزارة الاقتصاد - إدارة العلامات التجارية

يعلن قسم العلامات التجارية عن تقدم الوكيل ابوغزاله للملكية الفكرية تي ام بي اجينتس بطلب لتسجيل العلامة التجارية التالية:-

WATERMASTER WATER TREATMENT CONTRACTORS

المودعة تحت الرقم:- 258565
بتاريخ:- 2016/08/18
باسم:- شركة واترماستر ش.م.ل.
وعنوانه:- الأشرفية، سيوفي، اخوان الصفا، بناية واترماستر، بيروت، لبنان
وذلك لتمييز البضائع / الخدمات / المنتجات التالية:- الدعاية والإعلان؛ إدارة الأعمال؛ توجيه الأعمال؛ الوظائف المكتبية؛ خدمات تجميع تشكيلة من السلع لصالح الغير، وذلك لتمكين عامة الزبائن من معاينتها وشرائها عند الحاجة (ولا ينطوي ذلك على خدمة النقل). والواقعة في الفئة رقم (35)
وصف العلامة:- العبارة WATERMASTER WATER TREATMENT CONTRACTORS مكتوبة بأحرف لاتينية بشكل حلقي يحيط برسم يشبه القطرة على خلفية كتابه للحرفين WM بشكل مميز.
فعلى من لديه اعتراض على ذلك التقدم به مكتوباً لقسم العلامات التجارية في وزارة الاقتصاد، أو إرساله بالبريد المسجل للقسم المشار إليه، وذلك خلال ثلاثين يوماً من تاريخ هذا الإعلان

الفجر العدد 12034 بتاريخ 2017/5/31

دولة الإمارات العربية المتحدة - وزارة الاقتصاد - إدارة العلامات التجارية

يعلن قسم العلامات التجارية عن تقدم الوكيل ابوغزاله للملكية الفكرية تي ام بي اجينتس بطلب لتسجيل العلامة التجارية التالية:-

PUSHTRONEX

المودعة تحت الرقم:- 258717
بتاريخ:- 2016/08/22
تاريخ الاولوية: 2016/02/23
باسم:- امجن انك.
وعنوانه:- ون امجن سنتر درايف، ثاوزاند اواكس، كاليفورنيا 1799 - 91320، الولايات المتحدة الامريكية
وذلك لتمييز البضائع / الخدمات / المنتجات التالية:- محاقن للأغراض الطبية؛ أنظمة توصيل العقاقير. والواقعة في الفئة رقم (10)
وصف العلامة:- الكلمة PUSHTRONEX مكتوبة بأحرف لاتينية.
فعلى من لديه اعتراض على ذلك التقدم به مكتوباً لقسم العلامات التجارية في وزارة الاقتصاد، أو إرساله بالبريد المسجل للقسم المشار إليه، وذلك خلال ثلاثين يوماً من تاريخ هذا الإعلان

الفجر العدد 12034 بتاريخ 2017/5/31

دولة الإمارات العربية المتحدة - وزارة الاقتصاد - إدارة العلامات التجارية

يعلن قسم العلامات التجارية عن تقدم الوكيل ابوغزاله للملكية الفكرية تي ام بي اجينتس بطلب لتسجيل العلامة التجارية التالية:-

SENSTEND

المودعة تحت الرقم:- 258716
بتاريخ:- 2016/08/22
باسم:- بليثورا سوليوشنز ليمتد
وعنوانه:- هامبدين هاوس، مونومنت بزنيس بارك، واربسجروف لين، تشالجروف، اوكسفوردشاير او اكس 44 7 ار دبليو، المملكة المتحدة
وذلك لتمييز البضائع / الخدمات / المنتجات التالية:- المستحضرات الصيدلانية، المستحضرات الصيدلانية لعلاج اضطرابات القذف والخلل الجنسي . والواقعة في الفئة رقم (5)
وصف العلامة:- الكلمة SENSTEND مكتوبة بأحرف لاتينية.
فعلى من لديه اعتراض على ذلك التقدم به مكتوباً لقسم العلامات التجارية في وزارة الاقتصاد، أو إرساله بالبريد المسجل للقسم المشار إليه، وذلك خلال ثلاثين يوماً من تاريخ هذا الإعلان

الفجر العدد 12034 بتاريخ 2017/5/31

دولة الإمارات العربية المتحدة- وزارة الاقتصاد - إدارة العلامات التجارية

يعلن قسم العلامات التجارية عن تقدم الوكيل ابوغزاله للملكية الفكرية تي ام بي اجينتس بطلب لتسجيل العلامة التجارية التالية:-

RAJ NIWAS PAN MASALA

المودعة تحت الرقم:- 258715
بتاريخ:- 2016/08/22
باسم:- السادة فيجايشري فود بروديكتس بي في تي. ليمتد
وعنوانه:- اس دي اف – اتش – 7، نويدا سبيشال إيكونوميك زون، نويدا، سكتور – 82، أوتار براديش، الهند
وذلك لتمييز البضائع / الخدمات / المنتجات التالية:- منتجات الزراعة والغابات تحديدا، جوز التنبول وأوراق التنبول وتوابل التنبول؛ منتجات البستنة؛ حبوب وبذور خام وغير معالجة؛ فاكهة وخضروات طازجة؛ نباتات وأزهار طبيعية؛ حيوانات حيه؛ مواد غذائية؛ الشعير المنبت (الملت). والواقعة في الفئة رقم (31)
وصف العلامة:- االعبارة Classic RAJ NIWAS FLAVOURED PAN MASALA مكتوبة بأحرف لاتينية في خمسة أسطر يتخللها خطين أفقيين وفي الأسفل رسم لمبنى ذو قبه ومنارات كتب أسفله العبارة اللاتينية shahi parivar ki pasand والكل على خلفية هندسية بشكل مميز.
فعلى من لديه اعتراض على ذلك التقدم به مكتوباً لقسم العلامات التجارية في وزارة الاقتصاد، أو إرساله بالبريد المسجل للقسم المشار إليه، وذلك خلال ثلاثين يوماً من تاريخ هذا الإعلان

الفجر العدد 12034 بتاريخ 2017/5/31

دولة الإمارات العربية المتحدة - وزارة الاقتصاد - إدارة العلامات التجارية

يعلن قسم العلامات التجارية عن تقدم الوكيل ابوغزاله للملكية الفكرية تي ام بي اجينتس بطلب لتسجيل العلامة التجارية التالية:-

SEVENCORNERS

المودعة تحت الرقم:- 258569
بتاريخ:- 18/08/2016
باسم:- سفن كورنرز، انك
وعنوانه:- 303 كونجريشنال بي ال في دي.، انديانا 46032، الولايات المتحدة الأمريكية
وذلك لتمييز البضائع / الخدمات / المنتجات التالية:- إدارة التأمين في مجالات التأمين الطبي، والحياة، والعجز، والتأمين ضد الحوادث الشخصية . والواقعة في الفئة رقم (36)
وصف العلامة:- العبارة (سفن كورنرز) مكتوبة بأحرف عربية.
فعلى من لديه اعتراض على ذلك التقدم به مكتوباً لقسم العلامات التجارية في وزارة الاقتصاد، أو إرساله بالبريد المسجل للقسم المشار إليه، وذلك خلال ثلاثين يوماً من تاريخ هذا الإعلان

الفجر العدد 12034 بتاريخ 2017/5/31

دولة الإمارات العربية المتحدة - وزارة الاقتصاد - إدارة العلامات التجارية

يعلن قسم العلامات التجارية عن تقدم الوكيل ابوغزاله للملكية الفكرية تي ام بي اجينتس بطلب لتسجيل العلامة التجارية التالية:-

PAT MCGRATH LABS

المودعة تحت الرقم:- 258725
بتاريخ:- 2016/08/22
باسم:- بات ماكجراث كوزمتيكس ال ال سي
وعنوانه:- 126 فيفث افنيو، نيويورك، نيويورك، 10011، الولايات المتحدة الأمريكية
وذلك لتمييز البضائع / الخدمات / المنتجات التالية:- مستحضرات التجميل والماكياج . والواقعة في الفئة رقم (3)
وصف العلامة:- العبارة PAT MCGRATH LABS مكتوبة بأحرف لاتينية.
فعلى من لديه اعتراض على ذلك التقدم به مكتوباً لقسم العلامات التجارية في وزارة الاقتصاد، أو إرساله بالبريد المسجل للقسم المشار إليه، وذلك خلال ثلاثين يوماً من تاريخ هذا الإعلان

الفجر العدد 12034 بتاريخ 2017/5/31

دولة الإمارات العربية المتحدة - وزارة الاقتصاد - إدارة العلامات التجارية

يعلن قسم العلامات التجارية عن تقدم الوكيل ابوغزاله للملكية الفكرية تي ام بي اجينتس بطلب لتسجيل العلامة التجارية التالية:-

DIONE

المودعة تحت الرقم:- 258719
بتاريخ:- 2016/08/22
باسم:- اكسين بيندروف "كلبيبدوس بيناس"
وعنوانه:- سيلوتس بي ال. 33، كليبيدا، ليتوانيا
وذلك لتمييز البضائع / الخدمات / المنتجات التالية:- حلويات؛ بوظة؛ زبادي مجمدة (حلويات مثلجة)؛ شربت (مثلجات)؛ مثلجات صالحة للأكل؛ مساحيق للبوظة . والواقعة في الفئة رقم (30)
وصف العلامة:- العبارة PREMIUM DIONE ICECREAM مكتوبة بأحرف لاتينية في ثلاثة أسطر وأعلاها رسم لشعار كتب على جانبيه العبارة ANNO 1950 والكل على خلفية رسم لنصف وجه إمرأة والعلامة بالألوان الذهبي والأزرق والابيض والأسود والبني الفاتح بشكل مميز.
الاشتراطات: الحماية للعلامة في مجملها ولاتشل الكلمات PREMIUM، ICECREAM، ANNO و 1950 كل على حده.
فعلى من لديه اعتراض على ذلك التقدم به مكتوباً لقسم العلامات التجارية في وزارة الاقتصاد، أو إرساله بالبريد المسجل للقسم المشار إليه، وذلك خلال ثلاثين يوماً من تاريخ هذا الإعلان

الفجر العدد 12034 بتاريخ 2017/5/31

دولة الإمارات العربية المتحدة - وزارة الاقتصاد - إدارة العلامات التجارية

يعلن قسم العلامات التجارية عن تقدم الوكيل ابوغزاله للملكية الفكرية تي ام بي اجينتس بطلب لتسجيل العلامة التجارية التالية:-

AFI آلاء للصناعة ALAA FOR INDUSTRY

المودعة تحت الرقم:- 258400
بتاريخ:- 2016/08/16
باسم:- شركة مصنع آلاء للأدوات الصناعية
وعنوانه:- ص. ب. 9998 الدمام 31423، المملكة العربية السعودية
وذلك لتمييز البضائع / الخدمات / المنتجات التالية:- آلات وعدد آلية؛ محركات ومكائن (عدا ما كان منها للمركبات البرية)؛ قارنات آلية وعناصر نقل الحركة (عدا ما كان منها للمركبات البرية)؛ معدات زراعية عدا ما يدار باليد؛ أجهزة تفقيس البيض؛ آلات بيع أوتوماتية . والواقعة في الفئة رقم (7)
وصف العلامة:- العبارة ALAA FOR INDUSTRY مكتوبة بأحرف لاتينية وأعلاها كتبت العبارة (آلاء للصناعة) بأحرف عربية وفي الأعلى كتبت الأحرف اللاتينية AFI على خلفية بيضوية والعلامة بالألوان الأحمر والأسود والأبيض والأصفر بشكل مميز.
فعلى من لديه اعتراض على ذلك التقدم به مكتوباً لقسم العلامات التجارية في وزارة الاقتصاد، أو إرساله بالبريد المسجل للقسم المشار إليه، وذلك خلال ثلاثين يوماً من تاريخ هذا الاعلان

الفجر العدد 12034 بتاريخ 2017/5/31

دولة الإمارات العربية المتحدة - وزارة الاقتصاد - إدارة العلامات التجارية

يعلن قسم العلامات التجارية عن تقدم الوكيل ابوغزاله للملكية الفكرية تي ام بي اجينتس بطلب لتسجيل العلامة التجارية التالية:-

PARS

المودعة تحت الرقم:- 258718
بتاريخ:- 2016/08/22
باسم:- باسيفيك انفستمنت مانيجمنت كومباني ال ال سي
وعنوانه:- 650 نيوبورت سنتر درايف، نيوبورت بيتش، كاليفورنيا 92660، الولايات المتحدة الأمريكية
وذلك لتمييز البضائع / الخدمات / المنتجات التالية:- خدمات مالية، تحديداً، إدارة الاستثمار، المشورة الإستثمارية، إستثمار الأموال، إستشارات الإستثمار، وإدارة وإستثمار الأموال للآخرين في الفئة 36 . والواقعة في الفئة رقم (36)
وصف العلامة:- الكلمة PARS مكتوبة بأحرف لاتينية.
فعلى من لديه اعتراض على ذلك التقدم به مكتوباً لقسم العلامات التجارية في وزارة الاقتصاد، أو إرساله بالبريد المسجل للقسم المشار إليه، وذلك خلال ثلاثين يوماً من تاريخ هذا الإعلان

الفجر العدد 12034 بتاريخ 2017/5/31

دولة الإمارات العربية المتحدة - وزارة الاقتصاد - إدارة العلامات التجارية

يعلن قسم العلامات التجارية عن تقدم الوكيل ابوغزاله للملكية الفكرية تي ام بي اجينتس بطلب لتسجيل العلامة التجارية التالية:-

شركة تنمية نفط عمان Petroleum Development Oman

المودعة تحت الرقم:- 258802
بتاريخ:- 23/08/2016
باسم:- شركة تنمية نفط عمان ش.م.م.
وعنوانه:- صندوق بريد المكتب 81، رمز بريدي 100، سلطنة عمان
وذلك لتمييز البضائع / الخدمات / المنتجات التالية:- الخدمات العلمية والتقنية وخدمات البحث والتصميم المتعلقة بها؛ خدمات التحاليل والأبحاث الصناعية؛ خدمات تصميم وتطوير أجهزة وبرامج الحاسوب. والواقعة في الفئة رقم (42)
وصف العلامة:- العبارة (شركة تنمية نفط عمان) مكتوبة بأحرف عربية وأسفلها كتبت العبارة Petroleum Development Oman بأحرف لاتينية وعلى اليسار رسم لحلزون بشكل مميز.
الاشتراطات: عدم المطالبة بحق حصري عند استخدام كلمة (Oman عمان) بمعزل عن العلامة و بالأوضاع الاخرى.
فعلى من لديه اعتراض على ذلك التقدم به مكتوباً لقسم العلامات التجارية في وزارة الاقتصاد، أو إرساله بالبريد المسجل للقسم المشار إليه، وذلك خلال ثلاثين يوماً من تاريخ هذا الإعلان

الفجر العدد 12034 بتاريخ 2017/5/31

دولة الإمارات العربية المتحدة - وزارة الاقتصاد - إدارة العلامات التجارية

يعلن قسم العلامات التجارية عن تقدم الوكيل ابوغزاله للملكية الفكرية تي ام بي اجينتس بطلب لتسجيل العلامة التجارية التالية:-

شركة تنمية نفط عمان Petroleum Development Oman

المودعة تحت الرقم:- 258801
بتاريخ:- 23/08/2016
باسم:- شركة تنمية نفط عمان ش.م.م.
وعنوانه:- صندوق بريد المكتب 81، رمز بريدي 100، سلطنة عمان
وذلك لتمييز البضائع / الخدمات / المنتجات التالية:- خدمات الدعاية والإعلان؛ إدارة الأعمال؛ توجيه الأعمال؛ الأعمال المكتبية. والواقعة في الفئة رقم (35)
وصف العلامة:- العبارة (شركة تنمية نفط عمان) مكتوبة بأحرف عربية وأسفلها كتبت العبارة Petroleum Development Oman بأحرف لاتينية وعلى اليسار رسم لحلزون بشكل مميز.
الاستراطات: عدم المطالبة بحق حص

الفجر العدد 12034 بتاريخ 2017/5/31

دولة الإمارات العربية المتحدة - وزارة الاقتصاد - إدارة العلامات التجارية
يعلن قسم العلامات التجارية عن تقدم الوكيل ابوغزاله للملكية الفكرية تي ام بي اجينتس بطلب لتسجيل العلامة التجارية التالية:-
المودعة تحت الرقم:- 258817
بتاريخ:- 23/08/2016
باسم:- لويسشي جي ام بي اتش
وعنوانه:- هانسالي 243، 40549 دوسلدورف، المانيا
وذلك لتمييز البضائع / الخدمات / المنتجات التالية:- خدمات للإنشاءات، الانشاءات، انشاءات الهياكل والمباني، الاشراف على انشاء المباني ومسح الابنية. والواقعة في الفئة رقم (37)
وصف العلامة:- العبارة Pearl Cement مكتوبة بأحرف لاتينية.
فعلى من لديه اعتراض على ذلك التقدم به مكتوباً لقسم العلامات التجارية في وزارة الاقتصاد، أو إرساله بالبريد المسجل للقسم المشار إليه، وذلك خلال ثلاثين يوماً من تاريخ هذا الإعلان

Pearl Cement

الفجر العدد 12034 بتاريخ 2017/5/31

دولة الإمارات العربية المتحدة - وزارة الاقتصاد - إدارة العلامات التجارية
يعلن قسم العلامات التجارية عن تقدم الوكيل ابوغزاله للملكية الفكرية تي ام بي اجينتس بطلب لتسجيل العلامة التجارية التالية:-
المودعة تحت الرقم:- 258816
بتاريخ:- 23/08/2016
باسم:- لويسشي جي ام بي اتش
وعنوانه:- هانسالي 243، 40549 دوسلدورف، المانيا
وذلك لتمييز البضائع / الخدمات / المنتجات التالية:- مواد البناء والمواد الانشائية ليست من المعدن وبالتحديد الجص ومواد الربط وبالتحديد مواد الربط الهيدروليكية، الرمل . والواقعة في الفئة رقم (19)
وصف العلامة:- العبارة Pearl Cement مكتوبة بأحرف لاتينية.
فعلى من لديه اعتراض على ذلك التقدم به مكتوباً لقسم العلامات التجارية في وزارة الاقتصاد، أو إرساله بالبريد المسجل للقسم المشار إليه، وذلك خلال ثلاثين يوماً من تاريخ هذا الإعلان

Pearl Cement

الفجر العدد 12034 بتاريخ 2017/5/31

دولة الإمارات العربية المتحدة - وزارة الاقتصاد - إدارة العلامات التجارية
يعلن قسم العلامات التجارية عن تقدم الوكيل ابوغزاله للملكية الفكرية تي ام بي اجينتس بطلب لتسجيل العلامة التجارية التالية:-
المودعة تحت الرقم:- 258815
بتاريخ:- 23/08/2016
باسم:- لويسشي جي ام بي اتش
وعنوانه:- هانسالي 243، 40549 دوسلدورف، المانيا
وذلك لتمييز البضائع / الخدمات / المنتجات التالية:- البوكسايت (خام طبيعي يصنع منه معظم معدن الألومنيوم)، البنتونايت (طين غير نقي مكون بشكل أساسي من المونتموريلونيت)، مواد ملصقة للخرسانة، المغنيسيوم والبوتاس والسيليكات والأسمنت . والواقعة في الفئة رقم (1)
وصف العلامة:- العبارة Pearl Cement مكتوبة بأحرف لاتينية.
فعلى من لديه اعتراض على ذلك التقدم به مكتوباً لقسم العلامات التجارية في وزارة الاقتصاد، أو إرساله بالبريد المسجل للقسم المشار إليه، وذلك خلال ثلاثين يوماً من تاريخ هذا الإعلان

Pearl Cement

الفجر العدد 12034 بتاريخ 2017/5/31

دولة الإمارات العربية المتحدة - وزارة الاقتصاد - إدارة العلامات التجارية
يعلن قسم العلامات التجارية عن تقدم الوكيل ابوغزاله للملكية الفكرية تي ام بي اجينتس بطلب لتسجيل العلامة التجارية التالية:-
المودعة تحت الرقم:- 258401
بتاريخ:- 2016/08/16
باسم:- شركة مصنع آلاء للأدوات الصناعية
وعنوانه:- ص. ب. 9998 الدمام 31423، المملكة العربية السعودية
وذلك لتمييز البضائع / الخدمات / المنتجات التالية:- المطاط والغوتابرشا والصمغ والأسبستوس والميكا والمنتجات المصنوعة من هذه المواد وغير واردة في فئات أخرى؛ مواد بلاستيكية متشكلة بالبثق للإستعمال في التصنيع؛ مواد التغليف والحشو والعزل؛ أنابيب مرنة غير معدنية . والواقعة في الفئة رقم (17)
وصف العلامة:- العبارة ALAA FOR INDUSTRY مكتوبة بأحرف لاتينية وأعلاها كتبت العبارة (آلاء للصناعة) بأحرف عربية وفي الأعلى كتبت الأحرف اللاتينية AFI على خلفية بيضوية والعلامة بالألوان الأحمر والأسود والأبيض والأصفر بشكل مميز.
فعلى من لديه اعتراض على ذلك التقدم به مكتوباً لقسم العلامات التجارية في وزارة الاقتصاد، أو إرساله بالبريد المسجل للقسم المشار إليه، وذلك خلال ثلاثين يوماً من تاريخ هذا الإعلان

AFI آلاء للصناعة ALAA FOR INDUSTRY

الفجر العدد 12034 بتاريخ 2017/5/31

دولة الإمارات العربية المتحدة - وزارة الاقتصاد - إدارة العلامات التجارية
يعلن قسم العلامات التجارية عن تقدم الوكيل ابوغزاله للملكية الفكرية تي ام بي اجينتس بطلب لتسجيل العلامة التجارية التالية:-
المودعة تحت الرقم:- 258817
بتاريخ:- 23/08/2016
باسم:- لويسشي جي ام بي اتش
وعنوانه:- هانسالي 243، 40549 دوسلدورف، المانيا
وذلك لتمييز البضائع / الخدمات / المنتجات التالية:- خدمات للإنشاءات، الانشاءات، انشاءات الهياكل والمباني، الاشراف على انشاء المباني ومسح الابنية. والواقعة في الفئة رقم (37)
وصف العلامة:- العبارة Pearl Cement مكتوبة بأحرف لاتينية.
فعلى من لديه اعتراض على ذلك التقدم به مكتوباً لقسم العلامات التجارية في وزارة الاقتصاد، أو إرساله بالبريد المسجل للقسم المشار إليه، وذلك خلال ثلاثين يوماً من تاريخ هذا الإعلان

Pearl Cement

الفجر العدد 12034 بتاريخ 2017/5/31

دولة الإمارات العربية المتحدة - وزارة الاقتصاد - إدارة العلامات التجارية
يعلن قسم العلامات التجارية عن تقدم الوكيل ابوغزاله للملكية الفكرية تي ام بي اجينتس بطلب لتسجيل العلامة التجارية التالية:-
المودعة تحت الرقم:- 258993
بتاريخ:- 2016/08/25
باسم:- لاماس لايسنسينج ليمتد
وعنوانه:- يونيت 409، تاور 1، هاربور سنتر، 1 هوك تشيونج ستريت، هونج هوم، هونج كونج
وذلك لتمييز البضائع / الخدمات / المنتجات التالية:- اللحوم؛ مستخلصات اللحوم؛ فاكهة (معالجة)؛ فاكهة، مطهية؛ فاكهة، مجففة؛ فاكهة، محفوظة؛ فاكهة، معلبة؛ خلائط من المكسرات والفاكهة المجففة؛ فاكهة مقشورة؛ فاكهة محضرة؛ فاكهة محفوظة؛ فاكهة معالجة؛ جلي (هلام)؛ حليب؛ منتجات الحليب . والواقعة في الفئة رقم (29)
وصف العلامة:- الكلمة scape مكتوبة بأحرف لاتينية وأعلاها كتب الحرفين اللاتينيين ap بطريقة مميزة.
فعلى من لديه اعتراض على ذلك التقدم به مكتوباً لقسم العلامات التجارية في وزارة الاقتصاد، أو إرساله بالبريد المسجل للقسم المشار إليه، وذلك خلال ثلاثين يوماً من تاريخ هذا الإعلان

ap scape

الفجر العدد 12034 بتاريخ 2017/5/31

دولة الإمارات العربية المتحدة - وزارة الاقتصاد - إدارة العلامات التجارية
يعلن قسم العلامات التجارية عن تقدم الوكيل ابوغزاله للملكية الفكرية تي ام بي اجينتس بطلب لتسجيل العلامة التجارية التالية:-
المودعة تحت الرقم:- 258994
بتاريخ:- 25/08/2016
باسم:- فان دي فيلدا ان في
وعنوانه:- ليجويج 4، 9260 شيلييلي، بلجيكا
وذلك لتمييز البضائع / الخدمات / المنتجات التالية:- . الملابس ولباس القدم وأغطية الرأس والواقعة في الفئة رقم (25)
وصف العلامة:- العبارة ANDRES SARDA مكتوبة بأحرف لاتينية.
فعلى من لديه اعتراض على ذلك التقدم به مكتوباً لقسم العلامات التجارية في وزارة الاقتصاد، أو إرساله بالبريد المسجل للقسم المشار إليه، وذلك خلال ثلاثين يوماً من تاريخ هذا الإعلان

ANDRES SARDA

الفجر العدد 12034 بتاريخ 2017/5/31

دولة الإمارات العربية المتحدة - وزارة الاقتصاد - إدارة العلامات التجارية
يعلن قسم العلامات التجارية عن تقدم الوكيل ابوغزاله للملكية الفكرية تي ام بي اجينتس بطلب لتسجيل العلامة التجارية التالية:-
المودعة تحت الرقم:- 258992
بتاريخ:- 2016/08/25
باسم:- جيه. تي. رونيفيلدت كيه جي
وعنوانه:- جان – ويبر – اس تي ار 2، 27726 ووربسويد، ألمانيا
وذلك لتمييز البضائع / الخدمات / المنتجات التالية:- الشاي، الشاي المثلج، شاي الفاكهة، شاي الأعشاب والمنتجات من نوع الشاي، كافة السلع المذكورة أعلاه أيضا في أكياس، مدرجة في الفئة 30 . والواقعة في الفئة رقم (30)
وصف العلامة:- الكلمة Simplicitea مكتوبة بأحرف لاتينية.
فعلى من لديه اعتراض على ذلك التقدم به مكتوباً لقسم العلامات التجارية في وزارة الاقتصاد، أو إرساله بالبريد المسجل للقسم المشار إليه، وذلك خلال ثلاثين يوماً من تاريخ هذا الإعلان

Simplicitea

الفجر العدد 12034 بتاريخ 2017/5/31

دولة الإمارات العربية المتحدة - وزارة الاقتصاد - إدارة العلامات التجارية
يعلن قسم العلامات التجارية عن تقدم الوكيل ابوغزاله للملكية الفكرية تي ام بي اجينتس بطلب لتسجيل العلامة التجارية التالية:-
المودعة تحت الرقم:- 258818
بتاريخ:- 23/08/2016
باسم:- لويسشي جي ام بي اتش
وعنوانه:- هانسالي 243، 40549 دوسلدورف، المانيا
وذلك لتمييز البضائع / الخدمات / المنتجات التالية:- تخطيط وتصميم مشاريع البناء. والواقعة في الفئة رقم (42)
وصف العلامة:- العبارة Pearl Cement مكتوبة بأحرف لاتينية.
فعلى من لديه اعتراض على ذلك التقدم به مكتوباً لقسم العلامات التجارية في وزارة الاقتصاد، أو إرساله بالبريد المسجل للقسم المشار إليه، وذلك خلال ثلاثين يوماً من تاريخ هذا الإعلان

Pearl Cement

الفجر العدد 12034 بتاريخ 2017/5/31

دولة الإمارات العربية المتحدة - وزارة الاقتصاد - إدارة العلامات التجارية
يعلن قسم العلامات التجارية عن تقدم الوكيل ابوغزاله للملكية الفكرية تي ام بي اجينتس بطلب لتسجيل العلامة التجارية التالية:-
المودعة تحت الرقم:- 258404
بتاريخ:- 2016/08/16
تاريخ طلب الاولوية: 2016/02/17
باسم:- فارادي اند فيوتشر انك
وعنوانه:- 18455 اس. فيجويروا ستريت، جاردينا، كاليفورنيا 90248، الولايات المتحدة الأمريكية
وذلك لتمييز البضائع / الخدمات / المنتجات التالية:- محولات السيارات الكهربائية. والواقعة في الفئة رقم (9)
وصف العلامة:- العبارة FF ECHELON INVERTER مكتوبة بأحرف لاتينية.
فعلى من لديه اعتراض على ذلك التقدم به مكتوباً لقسم العلامات التجارية في وزارة الاقتصاد، أو إرساله بالبريد المسجل للقسم المشار إليه، وذلك خلال ثلاثين يوماً من تاريخ هذا الإعلان

FF ECHELON INVERTER

الفجر العدد 12034 بتاريخ 2017/5/31

دولة الإمارات العربية المتحدة - وزارة الاقتصاد - إدارة العلامات التجارية
يعلن قسم العلامات التجارية عن تقدم الوكيل ابوغزاله للملكية الفكرية تي ام بي اجينتس بطلب لتسجيل العلامة التجارية التالية:-
المودعة تحت الرقم:- 258997
بتاريخ:- 2016/08/25
تاريخ الاولوية: 2016/02/29
باسم:- سامسونج اليكترونيكس كو، ليمتد
وعنوانه:- 129، سامسونج - رو، يونجتونج - جو، سوون - سي، جيونجي - دو، جمهورية كوريا
وذلك لتمييز البضائع / الخدمات / المنتجات التالية:- أنظمة مسرح منزلي تتألف من أجهزة إستقبال تلفزيونية، مكبرات صوت وسماعات صوت؛ أجهزة إستقبال تلفزيونية؛ أجهزة صندوقية رقمية اي بي تي في (تلفزيون بروتوكول الانترنت) للاستقبال التلفزيوني؛ تطبيقات برمجيات لتوفير الوصول إلى برامج التلفزيون والفيديو من خلال الإنترنت؛ نظام تلفزيوني تفاعلي يتألف من تلفزيون ذكي، جهاز تحكم عن بعد وبرمجيات تتيح عرض المعلومات المتعلقة بالبرنامج التلفزيوني، بما في ذلك فريق عمل البرنامج، صور، المشاركين في الحدث، إحصائيات الحدث الرياضي والتحليل والتعليقات الإجتماعية الحية عن البرنامج التلفزيوني أو الحدث؛ برمجيات قابلة للتنزيل للتلفزيون الذكي، والتي تتيح عرض المعلومات المتعلقة بالبرنامج التلفزيوني، بما في ذلك فريق عمل البرنامج، صور، المشاركين في الحدث، إحصائيات الحدث الرياضي والتحليل والتعليقات الإجتماعية الحية عن البرنامج التلفزيوني أو الحدث؛ أجهزة التلفاز؛ برمجيات الحاسوب. والواقعة في الفئة رقم (9)
وصف العلامة:- العبارة Joiiii مكتوبة بأحرف لاتينية.
فعلى من لديه اعتراض على ذلك التقدم به مكتوباً لقسم العلامات التجارية في وزارة الاقتصاد، أو إرساله بالبريد المسجل للقسم المشار إليه، وذلك خلال ثلاثين يوماً من تاريخ هذا الإعلان

Joiiii

الفجر العدد 12034 بتاريخ 2017/5/31

دولة الإمارات العربية المتحدة - وزارة الاقتصاد - إدارة العلامات التجارية
يعلن قسم العلامات التجارية عن تقدم الوكيل ابوغزاله للملكية الفكرية تي ام بي اجينتس بطلب لتسجيل العلامة التجارية التالية:-
المودعة تحت الرقم:- 258996
بتاريخ:- 2016/08/25
تاريخ الاولوية: 2016/02/29
باسم:- سامسونج اليكترونيكس كو، ليمتد
وعنوانه:- 129، سامسونج - رو، يونجتونج - جو، سوون - سي، جيونجي - دو، جمهورية كوريا
وذلك لتمييز البضائع / الخدمات / المنتجات التالية:- أجهزة إستقبال تلفزيونية؛ أجهزة إستقبال تلفزيونية؛ أجهزة إستقبال صوتية لاسلكية؛ سماعات صوتية؛ مكونات إلكترونية صوتية، تحديدا، أنظمة صوت محيطية؛ مكبرات الصوت؛ سماعات الرأس؛ أجهزة إستقبال صوتية – فيديوية؛ مشغلات صوتية رقمية؛ أنظمة مسرح منزلي تتألف من مشغلات أقراص رقمية، مكبرات صوت، سماعات صوت؛ سماعات الأذن؛ مسجلات ومشغلات صوت وفيديو رقمية؛ مشغلات أقراص فيديو رقمية؛ مشغلات تعمل بتقنية البلو راي. والواقعة في الفئة رقم (9)
وصف العلامة:- العبارة SAMSUNG SOUND + مكتوبة بأحرف لاتينية.
فعلى من لديه اعتراض على ذلك التقدم به مكتوباً لقسم العلامات التجارية في وزارة الاقتصاد، أو إرساله بالبريد المسجل للقسم المشار إليه، وذلك خلال ثلاثين يوماً من تاريخ هذا الإعلان

SAMSUNG SOUND +

الفجر العدد 12034 بتاريخ 2017/5/31

دولة الإمارات العربية المتحدة - وزارة الاقتصاد - إدارة العلامات التجارية
يعلن قسم العلامات التجارية عن تقدم الوكيل ابوغزاله للملكية الفكرية تي ام بي اجينتس بطلب لتسجيل العلامة التجارية التالية:-
المودعة تحت الرقم:- 258995
بتاريخ:- 2016/08/25
باسم:- إي. ريمي مارتن اند كو.
وعنوانه:- 20 رو دي لا سوسيتي فينيكولي، 16100 كوجناك، فرنسا
وذلك لتمييز البضائع / الخدمات / المنتجات التالية:- البيرة غير الكحولية؛ المياه المعدنية والغازية وغيرها من المشروبات غير الكحولية؛ مشروبات مستخلصة من الفواكه وعصائر الفواكه؛ مركزات الشراب ومستحضرات أخرى لعمل المشروبات. والواقعة في الفئة رقم (32)
وصف العلامة:- العبارة RÉMY MARTIN مكتوبة بأحرف لاتينية ويعلوها رسم لحصان برأس وصدر إنسان يمسك برمح والكل على خلفية رسم لقارورة مملوءة بسائل والعلامة بالألوان الذهبي والبني والأبيض بشكل مميز.
فعلى من لديه اعتراض على ذلك التقدم به مكتوباً لقسم العلامات التجارية في وزارة الاقتصاد، أو إرساله بالبريد المسجل للقسم المشار إليه، وذلك خلال ثلاثين يوماً من تاريخ هذا الإعلان

الفجر العدد 12034 بتاريخ 2017/5/31

دولة الإمارات العربية المتحدة - وزارة الاقتصاد - إدارة العلامات التجارية
يعلن قسم العلامات التجارية عن تقدم الوكيل ابوغزاله للملكية الفكرية تي ام بي اجينتس بطلب لتسجيل العلامة التجارية التالية:-
المودعة تحت الرقم:- 259129
بتاريخ:- 29/08/2016
تاريخ الاولوية: 2016/03/11
باسم:- الكيس ديزاينز كورب
وعنوانه:- 14351 بايلاين افنيو نشبنو، كاليفورنيا 91710، الولايات المتحدة الأمريكية
وذلك لتمييز البضائع / الخدمات / المنتجات التالية:- أجهزة الحاسوب الطرفية واجزائها؛ بطاريات وأجهزة شحن البطارية؛ أجهزة شحن بطارية الهاتف الخليوي؛ أجهزة شحن بطارية الهاتف الخليوي للاستخدام في المركبات؛ أجهزة شحن البطارية للاستخدام مع الهواتف؛ أجهزة شحن للبطاريات؛ أجهزة شحن للبطاريات الكهربائية؛ كبلات؛ كبلات مساعدة للهاتف الخليوي؛ كبلات توصيل؛ كبلات بيانات؛ كبلات حاسوب؛ كبلات كهربائية للتوصيل؛ كبلات وأسلاك كهربائية؛ كبلات شحن كهربائية؛ أسلاك وكبلات كهربائية؛ وصلات كهربائية؛ وصلات طاقة كهربائية؛ أجهزة طاقة كهربائية، تحديدا، منافذ متعددة الوسائط؛ وحدات توزيع الطاقة الكهربائية؛ أسلاك إمتداد طاقة كهربائية؛ كبلات الناقل التسلسلي العام (يو اس بي) الدقيقة؛ مهنيات طاقة للحواسيب؛ كبلات الطاقة؛ وصلات الطاقة؛ كبلات الاتصالات؛ كبلات الناقل التسلسلي العام (يو اس بي)؛ كبلات النقل التسلسلي العام (يو اس بي) للهواتف الخليوية؛ حافظات وحقائب حمل مصممة لتخزين ونقل الإلكترونيات الإستهلاكية، تحديدا، حواسيب محمولة، هواتف متحركة، كاميرات رقمية، مساعدات رقمية شخصية وأجهزة إلكترونية رقمية محمولة ويكفية تسجيل وتنظيم وإرسال ومعالجة وإستعراض النصوص والبيانات والصوت والصورة وملفات الفيديو . والواقعة في الفئة رقم (9)
وصف العلامة:- العبارة مكتوبة بأحرف لاتينية.
فعلى من لديه اعتراض على ذلك التقدم به مكتوباً لقسم العلامات التجارية في وزارة الاقتصاد، أو إرساله بالبريد المسجل للقسم المشار إليه، وذلك خلال ثلاثين يوماً من تاريخ هذا الإعلان

الفجر العدد 12034 بتاريخ 2017/5/31

دولة الإمارات العربية المتحدة - وزارة الاقتصاد - إدارة العلامات التجارية
يعلن قسم العلامات التجارية عن تقدم الوكيل ابوغزاله للملكية الفكرية تي ام بي اجينتس بطلب لتسجيل العلامة التجارية التالية:-
المودعة تحت الرقم:- 259130
بتاريخ:- 2016/08/29
باسم:- اوريون كوربوريشن
وعنوانه:- 13، بيكبيوم - رو 90 دي ايه - جبل، يونجسان - جو، سيؤول، جمهورية كوريا
وذلك لتمييز البضائع / الخدمات / المنتجات التالية:- الشيكولاته، البسكويت، الكعك الصغير المحلى، البسكويت الهش، بسكويت رقاقتي، الحلويات، رقائق الذرة، الخبز، المعجنات، الكعك، الفطائر، كعك البودنج، الشربت، البوظة، الحوى، الكراميل، علكة (لغير الأغراض الطبية). والواقعة في الفئة رقم (30)
وصف العلامة:- الكلمة DIGESTA مكتوبة بأحرف لاتينية.
فعلى من لديه اعتراض على ذلك التقدم به مكتوباً لقسم العلامات التجارية في وزارة الاقتصاد، أو إرساله بالبريد المسجل للقسم المشار إليه، وذلك خلال ثلاثين يوماً من تاريخ هذا الإعلان

DIGESTA

الفجر العدد 12034 بتاريخ 2017/5/31

دولة الإمارات العربية المتحدة - وزارة الاقتصاد - إدارة العلامات التجارية
يعلن قسم العلامات التجارية عن تقدم الوكيل ابوغزاله للملكية الفكرية تي ام بي اجينتس بطلب لتسجيل العلامة التجارية التالية:-
المودعة تحت الرقم:- 259131
بتاريخ:- 29/08/2016
تاريخ طلب الاولوية: 2016/04/13
باسم:- نيون مانيجمنت سيرفيسز ليمتد
وعنوانه:- 20 جريمستشيرتش ستريت، لندن إي سي 3 في 0 بي جي، المملكة المتحدة
وذلك لتمييز البضائع / الخدمات / المنتجات التالية:- خدمات مالية؛ إكتتاب التأمين وإعادة التأمين؛خدمات وكالات التأمين وإكتتاب؛ خدمات التعامل مع المطالبات؛ سمسرة التأمين . والواقعة في الفئة رقم (36)
وصف العلامة:- الكلمة NEON مكتوبة بأحرف لاتينية.
فعلى من لديه اعتراض على ذلك التقدم به مكتوباً لقسم العلامات التجارية في وزارة الاقتصاد، أو إرساله بالبريد المسجل للقسم المشار إليه، وذلك خلال ثلاثين يوماً من تاريخ هذا الاعلان

NEON

الفجر العدد 12034 بتاريخ 2017/5/31

دولة الإمارات العربية المتحدة - وزارة الاقتصاد - إدارة العلامات التجارية
يعلن قسم العلامات التجارية عن تقدم الوكيل ابوغزاله للملكية الفكرية تي ام بي اجينتس بطلب لتسجيل العلامة التجارية التالية:-
المودعة تحت الرقم:- 259132
بتاريخ:- 29/08/2016
تاريخ طلب الاولوية: 2016/04/13
باسم:- مينيستري اوف اوشينز اند فيشريز
وعنوانه:- 20 جريمستشيرتش ستريت، لندن إي سي 3 في 0 بي جي، المملكة المتحده
وذلك لتمييز البضائع / الخدمات / المنتجات التالية:- خدمات مالية؛ إكتتاب التأمين وإعادة التأمين؛خدمات وكالات التأمين والإكتتاب؛ خدمات التعامل مع المطالبات؛ سمسرة التأمين. والواقعة في الفئة رقم (36)
وصف العلامة:- رسم لشريط متعرج بالألوان الزهري والبنفسجي والأزرق الفاتح والغامق ويعلوه ذات الرسم بالأبيض والأسود وفي الأعلى ذات الرسم بنفس الألوان المذكورة بشكل مميز ة.
فعلى من لديه اعتراض على ذلك التقدم به مكتوباً لقسم العلامات التجارية في وزارة الاقتصاد، أو إرساله بالبريد المسجل للقسم المشار إليه، وذلك خلال ثلاثين يوماً من تاريخ هذا الإعلان

الفجر العدد 12034 بتاريخ 2017/5/31

دولة الإمارات العربية المتحدة - وزارة الاقتصاد - إدارة العلامات التجارية
يعلن قسم العلامات التجارية عن تقدم الوكيل ابوغزاله للملكية الفكرية تي ام بي اجينتس بطلب لتسجيل العلامة التجارية التالية:-
المودعة تحت الرقم:- 259134
بتاريخ:- 29/08/2016
باسم:- مينيستري اوف اوشينز اند فيشريز
وعنوانه:- (ابوجين – دونج)، 1 اف ال، 94، داسوم 2 – رو، سيجونج، جمهورية كوريا
وذلك لتمييز البضائع / الخدمات / المنتجات التالية:- سمك غير حي؛ سمك ومحار (غير حي) (بما في ذلك تلك المجمدة أو المحفوظة بالملح)؛ حيوانات مائية صالحة للأكل غير حية؛ ماكولات بحرية مملحة ومخمرة (جيوتجال)؛ حيوانات أذن البحر غير حية؛ سمك البلابس (غير حي)؛ محار غير حي؛ سمك تونة غير حي؛ منتجات ماكولات بحرية معالجة؛ مستخرجات أعشاب بحرية للطعام؛ ألواح من لافر (عشب بحري بنفسجي اللون) مجففة (هوشي-نوري)؛ أسماك محفوظة؛ منتجات بحرية محفوظة؛ أطعمة مصنوعة من السمك؛ كعكات من السمك؛ منتجات أغذية محفوظة من السمك والمحار؛ سمك ومحار مجفف؛ لحم السلطعون؛ منتجات مائية محفوظة بعلب وقوارير؛ سمك . والواقعة في الفئة رقم (29)
وصف العلامة:- رسم كاريكاتوري لثلاثة سمكات موضوع بطريقة دائرية والعلامة بالألوان الزهري والأزرق والأصفر بشكل مميز.
فعلى من لديه اعتراض على ذلك التقدم به مكتوباً لقسم العلامات التجارية في وزارة الاقتصاد، أو إرساله بالبريد المسجل للقسم المشار إليه، وذلك خلال ثلاثين يوماً من تاريخ هذا الإعلان

الفجر العدد 12034 بتاريخ 2017/5/31

دولة الإمارات العربية المتحدة - وزارة الاقتصاد - إدارة العلامات التجارية
يعلن قسم العلامات التجارية عن تقدم الوكيل ابوغزاله للملكية الفكرية تي ام بي اجينتس بطلب لتسجيل العلامة التجارية التالية:-
المودعة تحت الرقم:- 259140
بتاريخ:- 2016/08/29
باسم:- روبلوكس كوربوريشن
وعنوانه:- 60 ايست 3 ار دي ايه في اي.، سويت 201، سان ماتيو، كاليفورنيا، 94401، الولايات المتحدة الأمريكية
وذلك لتمييز البضائع / الخدمات / المنتجات التالية:- خدمات ترفيهية، بالتحديد، تقديم العاب تفاعلية عبر شبكات اتصالات الكترونية وبصرية ولاسلكية؛ خدمات ترفيهية، بالتحديد، تقديم استخدام موقت لألعاب الفيديو التفاعلية عبر قنية للتنزيل عبر شبكات اتصالات الكترونية وبصرية ولاسلكية؛ خدمات الترفيه والتعليم، بالتحديد، تقديم العاب الكترونية وحاسوب وفيديو مباشرة على الإنترنت تقدم من خلال وسائل الإنترنت، وعلى الانترنت والموقع الالكتروني، بالتحديد، برمجيات ادارة قواعد البيانات، برمجيات مضادة للفيروسات؛ لوحات إعلانات الكترونية؛ قواعد بيانات مباشرة في مجال برمجيات الحاسوب، برامج العاب الحاسوب؛ برمجيات حاسوب لتجميع ومعالجة وتحليل وادارة والإبلاغ عن المعلومات التي تتعلق بأنشطة مباشرة

محاضرة حول إعادة هيكلة ديون الشركات التجارية بجامعة عجمان

•• عجمان ـ الفجر

نظمت كلية القانون في جامعة عجمان محاضرة بعنوان "إعادة هيكلة ديون الشركات التجارية – التجربة الفرنسية نموذجاً" قدمها الدكتور باسكال روبلن، عضو هيئة التدريس بكلية الحقوق في جامعة بواتييه الفرنسية، وهو عضو المجلس الوطني للمدراء والوكلاء القضائيين".

تحدث الدكتور باسكال حول آلية إنقاذ المدين وفق نظام التصفية القضائية، أو نظام الإعسار لعدم كفاية الموجودات بمقتضى الأحكام العامة، وبمقتضى قانون الإجراءات الجماعية الفرنسي.

كما تناول المحاضر الإجراءات الجماعية الإلزامية في حال غياب الحل لإنقاذ التاجر، والإجراءات الجماعية الاختيارية والإرادية المترتبة على ذلك. وقد عقدت المحاضرة بحضور الدكتورة لطيفة حميد الجميلي، عميدة كلية القانون في الجامعة، وعدد كبير من أساتذة القانون وطلبة الكلية. واختتمت المحاضرة بطرح مجموعة من الأسئلة، وتم فتح باب النقاش مع الدكتور روبلن.

وفي الختام، كرّمت الدكتورة لطيفة الدكتور باسكال روبلن، وأكدت على أهمية عقد مثل هذه الأنشطة تحقيقاً لسياسة الكلية ورؤيتها الرامية إلى ربط الجانب النظري بالجانب التطبيقي، وإطلاع الطلبة على الشؤون القانونية والقضايا المختلفة باختلاف القوانين والتجارب الدولية.

بلدية عجمان تدشن المشروع الاستراتيجي " سند " بالتعاون مع شركة هواوي

•• عجمان-وام:

دشن سعادة عبدالرحمن محمد عبد الله النعيمي مدير عام دائرة البلدية والتخطيط المشروع الاستراتيجي "سند " بالتعاون مع شركة هواوي عملاق الاتصالات و تكنولوجيا المعلومات .

و يهدف المشروع الاستراتيجي سند لبناء وتحديث خدمات البنية التحتية التقنية عن طريق تطبيق احدث التكنولوجيا المتقدمة التي تضمن أمن المعلومات و الشبكات وسرعة الأداء وسهولة التحول لتكنولوجيا خدمات الحوسبة السحابية و إنترنت الأشياء.

ويعتبر هذا المشروع نقلة نوعية في توفير أسس دعم الخدمات عالية التقنية بالدائرة ، وتم تنفيذه بالتعاون مع شركة هواوي والتي تعتمد أفضل وأحدث الأساليب العصرية المتبعة في بناء مراكز البيانات العالمية الحديثة، حيث تسعى دائرة البلدية والتخطيط للاستفادة من توظيف أحدث ما توصلت إليه التقنيات العالمية في تسهيل عمليات تقديم تجربة خدمات حيوية ومصمّمة بشكل خاص لإرضاء العملاء، إضافة لسرعة الانتقال لمنصات التقنية الحديثة.

و اكد يوسف محمد عبدالله الشيبة مدير إدارة تطوير الخدمات الذكية بالدائرة ، أن مشروع سند الاستراتيجي صُمّم خصيصاً كي يكون أساساً لبناء جيل جديد من الخدمات التفاعلية بحيث يدعم توجه الدائرة نحو تطبيق افضل الممارسات في مجال إنترنت الأشياء والحوسبة السحابية و زيادة أمن المعلومات و ديمومة الخدمات . كما أنها ستوفر طاقة انتاجية قصوى وقدرة برمجية عالية تستجيب من خلالهما لاحتياجات العملاء وتعمل على خفض التكاليف التشغيلية بأكثر من 40 في المئة و تخفيض استهلاك المساحة المخصصة للخدمات بنسبة 70 بالمئة إضافة إلى أن النظام سيعمل على تسهيل تقديم الطلبات المعزّزة ويزيد من سرعة توفير الخدمات لشبكة الدائرة ، وسيشكل هذا المشروع نواة أساسية لمشاريع مستقبلية . من جهته أشاد علاء الشيمي المدير الإقليمي ونائب لمجموعة أعمال هواوي انتربرايز لقطاع المشاريع والمؤسسات برؤية دائرة البلدية و التخطيط وبالإمكانات الفنية العالية والتطور الاستراتيجي وتميز فريقها التقني ، وأوضح أن التوجه خلال الفترة المقبلة يسير نحو الاعتماد على إنترنت الأشياء والحوسبة السحابية كوسيلة آمنة للتخزين ولديمومة واستمرارية الخدمات. وفي ختام اللقاء كرم سعادة عبد الرحمن النعيمي فريق عمل مشروع سند من موظفي الدائرة وشركة هواوي وشكرهم على جهودهم لخدمة دائرة البلدية والتخطيط بعجمان .

ارتفاع أسعار سلة خامات " أوبك " إلى 49.67 دولار للبرميل

•• فيينا -وام:

ارتفعت أسعار سلة خامات منظمة الدول المصدرة للنفط " أوبك " الـ 13 أمس الأول الإثنين إلى 49.67 دولار للبرميل مقارنة بسعر يوم الجمعة الماضي الذي وصل إلى 49.48 دولار للبرميل. وتضم سلة خامات " أوبك " - التي تعد مرجعا في مستوى سياسة الإنتاج - الأنواع التالية .. خام مربان الإماراتي وخام مزيج صحارى الجزائري والإيراني الثقيل والبصرة الخفيف العراقي وخام التصدير الكويتي وخام السدر الليبي وخام بوني الخفيف النيجيري والخام البحري القطري والخام العربي الخفيف السعودي والخام الفنزويلي ميراي وجيراسول الأنغولي وربيع الخفيف الغابوني وأورينت الاكوادوري.

بحسب أحدث نسخة من تقريره للتوقعات الاستثمارية العالمية

مصرف أبوظبي الإسلامي ينصح المستثمرين بزيادة الوزن النسبي للأسهم الخليجية والأوروبية ضمن محافظهم الاستثمارية

•• أبوظبي-الفجر:

نصح مصرف أبوظبي الإسلامي في أحدث نسخة من تقريره للتوقعات الاستثمارية العالمية، المستثمرين بزيادة الوزن النسبي للأسهم الخليجية والأوروبية ضمن محافظهم الاستثمارية، إضافة إلى التركيز على الين الياباني.

وخلال سلسلة لقاءات مع عملاء دائرة الخدمات المصرفية الخاصة في المصرف، قام كبار مستشاري الاستثمار في مصرف أبوظبي الإسلامي باستعراض أبرز التوصيات الاستثمارية للفترة الراهنة من وجهة نظر المصرف. وركز المستشارون في عروضهم التوضيحية على أفضل السبل لتخصيص الأصول لا سيّما في وقت يشهد فيه العالم نمواً متناغماً يتخلّله بعض التباين والتقلّبات في أداء مؤشرات الاقتصاد الكلي.

وفي الصدد، قال محمد العزب، رئيس مجموعة الخدمات المصرفية الخاصة في مصرف أبوظبي الإسلامي: يعتبر الوصول إلى عملائنا وتزويدهم بآخر مستجدات المشهد الاستثماري العالمي أمرٌ أساسيٌ ضمن مسؤولياتنا كمستشارين ماليين. ونحن نؤمن بضرورة بناء والمحافظة على علاقات طويلة الأمد مع عملائنا، وتزويدهم بجميع الحلول الاستثمارية والتي يتم دراستها وتقييمها بعناية فائقة من قبل فريقنا من الخبراء في مجال الاستثمارات، وبما يتماشى مع قيمنا المصرفية التي تراعي أعلى درجات الأخلاقية والنزاهة.

وتعليقاً على نتائج التقرير، قال قيس دشراوي، رئيس قسم الاستشارات الاستثمارية لدى مصرف أبوظبي الإسلامي: "تشهد الظروف الاقتصادية العالمية تحسناً طفيفاً، ولكن موجات الصعود التي تشهدها الأسواق الرئيسية، وخاصة الأمريكية، تشير إلى زيادة تقييمات العديد من الأصول العالمية، ولذلك يتوجب على المستثمرين التقيّد بمنهج انتقائي يواكب متغيّرات هذه الفترة. ورغم أن المخاطر التي يتم قياسها من حيث حجم التقلبات قد تبدو عند مستويات متدنيّة للغاية، إلا أنه من المحتمل ظهور مخاطر مفاجئة- أي صدمات شديدة قد تأتي على شكل أحداث سياسية أو اقتصادية أو طبيعية- قد تكون ذات تأثير سريع وكبير على الأسواق".

وسلط التقرير الضوء على حقيقة أن الأسواق أصبحت أكثر مرونة في مواجهة المخاطر الجيوسياسية، وضرورة أن يواصل المستثمرون تركيزهم على الأساسيات، حيث تشير التوقعات إلى أن الاحتياطي الفدرالي الأمريكي يتطلع لرفع أسعار الفائدة بشكل أكبر بالتوازي مع تحسن أداء الاقتصاد الأمريكي. هذا ولا تزال السياسات النقدية المواتية للغاية قائمة على الصعيد العالمي، لاسيما مع استمرار البنك المركزي الأوروبي في تطبيق إجراءات التيسير الكمي، وسعي الاحتياطي الفدرالي لتقليص ميزانيته العمومية.

وفي ظل هذه الظروف، ينصح مصرف أبوظبي الإسلامي المستثمرين بزيادة الوزن النسبي للأسهم الأوروبية في محافظهم الاستثمارية للاستفادة من تحسّن الظروف الاقتصادية في أوروبا وانحسار مخاطر الانكماش؛ وفي المقابل تقليص الوزن النسبي للأسهم الأمريكية جزئياً لأنها أصبحت مقومة بأعلى من قيمتها نسبياً.

وبالمقابل، يتسم الدولار الأمريكي حالياً بكونه مقوماً بأعلى من قيمته العادلة مقابل العديد من العملات الأخرى، في حين يرى المصرف أن الين الياباني هو الأكثر جاذبية بين أزواج العملات الرئيسية المقترنة بالدولار، معتبراً الين بمثابة أداة تحوّط جيدة ضد المخاطر لأنه يميل لتسجيل أداء أفضل من غيره خلال فترات الضغوط الاقتصادية العالمية.

من جهة ثانية، يؤكد مصرف أبوظبي الإسلامي في تقريره أن الأسهم الخليجيّة تستحق زيادة جزئية في الوزن النسبي لأنها توفر قيمة مجزية مقارنة بالأسواق الناشئة الأخرى. وقد ساهم استقرار أسعار النفط في تحسّن التوقعات الاقتصادية للمنطقة عموماً، كما أن الحكومات الخليجية تمضي قدماً في تطبيق إصلاحات هيكلية ستسمح باعتماد سياسات مالية مضادة للتقلبات الدورية، إلى جانب الالتزام بتطبيق خطط التنويع الاقتصادي. ومن شأن الانتقال السلس بين الدورات الاقتصادية الحد من شعور عدم اليقين لدى المستثمرين وتشجيع الاستثمارات الاستراتيجيّة طويلة الأجل.

وفي الوقت نفسه، يعتقد المصرف أن الارتباط التقليدي السلبي للذهب مع أسعار الفائدة الحقيقية قد تلاشى. إذ أن أسعار الفائدة المنخفضة تضر جداً بالذهب، خاصة وأن المستثمرين يفضلون زيادة حيازاتهم من فئات الأصول المدرّة للدخل، بما يشمل أدوات الدخل الثابت. ومع ذلك، يمثل الذهب أداة تحوّط مثاليّة ضد ضعف الدولار الأمريكي؛ ويلتزم المصرف بتقديم المشورة للعملاء الذين يتمتعون بانكشاف أكبر على الأصول المقومة بالدولار الأمريكي، وذلك بهدف تعزيز استفادتهم من هذا المعدن الثمين.

وبالنسبة للدخل الثابت، يتوقع المصرف أن يؤثر ارتفاع أسعار الفائدة المعيارية بشكل أكبر على الصكوك في الأسواق التي شهدت تضيّقاً كبيراً في فروقات أسعار مبادلة مخاطر الائتمان. ومع ذلك، فإن هذا التأثير سينحسر نتيجة نقص المعروض من الصكوك، والتوقعات بتسجيل زيادة معتدلة في أسعار الفائدة.

وباعتباره أحد المصارف الرائدة في دولة الإمارات، يواصل مصرف أبوظبي الإسلامي تطوير وتقديم أفضل الحلول التي تلبي احتياجات العملاء من ذوي الملاءة المالية العالية عن طريق اقتراح أفضل آليات التخطيط المالي الفعال والتخصيص المناسب للأصول.

وقد طوّر مصرف أبوظبي الإسلامي سلسلة من الخيارات الاستثمارية للمستثمرين الذين يحرصون على تجنّب المخاطر؛ وكان آخرها شهادات الاستثمار المتوافقة مع الشريعة الإسلامية والتي تتيح الاستفادة من الفرص المجزية في قطاع الرعاية الصحية العالمي، وتوفر حماية لرأس المال بنسبة 100% عند حلول فترة استحقاقها.

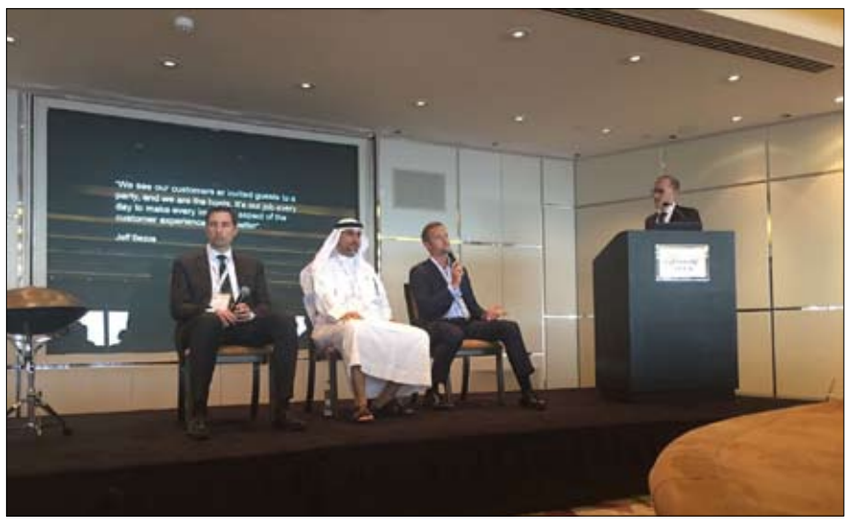

للنهوض بالقطاع من خلال تنسيق الجهود وتبادل التجارب والخبرات

اكسبو الشارقة يدعو أقطاب صناعة المعارض لتأسيس رابطة شرق أوسطية

•• الشارقة-الفجر:

دعا سعادة سيف محمد المدفع الرئيس التنفيذي لمركز اكسبو الشارقة رئيس الاتحاد الدولي لصناعة المعارض "أويف" لمنطقة الشرق الأوسط وأفريقيا رئيس الاتحاد العربي للمعارض والمؤتمرات الدولية، أقطاب صناعة المعارض في المنطقة إلى تأسيس رابطة شرق أوسطية، على غرار الجمعيات المهنية الموجودة في العديد من مناطق العالم، تعمل على تنسيق الجهود في هذه الصناعة وتطوير العاملين فيها ومشاركة التجارب وتبادل الخبرات للنهوض بها.

واعتبر المدفع أن التغييرات المتسارعة التي يشهدها العالم من حولنا، تتطلب من الفاعلين في قطاع المعارض على مستوى المنطقة تطوير استراتيجيات مختلفة للسنوات المقبلة، والعمل وفق رؤى جديدة تأخذ في الاعتبار التحولات الاقتصادية الحاصلة على مستوى المنطقة والعالم لأن الواقع بات يفرض علينا جميعاً تغيير المعادلة من فكّر عالمياً وتحرك محلياً إلى فكر عالمياً وتحرك عالمياً .

جاء ذلك في ورقة عمل قدمها المدفع كمتحدث رئيسي في منتدى اكسبو نتورك الذي عقد في فندق فيرمومنت دبي مؤخراً، بمشاركة اللاعبين الرئيسيين ومتخذي القرار في مجال صناعة المعارض في منطقة الشرق الأوسط وبحضور عدد من موظفي مركز اكسبو الشارقة، حيث ناقش الحدث مستجدات هذه الصناعة وواقعها وتحدياتها ومستقبلها، بالإضافة إلى بحث سبل تبادل الخبرات وأفضل الممارسات ومشاركة التجارب بين رواد هذه الصناعة والعاملين بهذا المجال في المنطقة والعالم.

وقال المدفع خلال الجلسة التي شارك فيها تحت عنوان "واقع صناعة المعارض في الشرق الأوسط"، إن دولة الإمارات باتت تمثل وجهة رائدة للأعمال ليس على مستوى المنطقة فحسب وإنما على مستوى العالم، فالإمارت أصبحت محوراً ومقراً إقليمياً وسوقاً مهمة في مجال صناعة المعارض والمؤتمرات والمهرجانات الدولية، مضيفاً أن إمارة الشارقة تعد واحدةً من المدن التي تقود قطاع صناعة المعارض في المنطقة.

ونبّه المدفع من خطورة الهجمات الإلكترونية التي باتت واحدة من أبرز التحديات التي تواجه صناعة المعارض في العالم، وهو ما يستدعي دراسة أبعاد هذا التحدي ومدى تأثيره على المنطقة كأحد الأولويات الأساسية لتفادي آثاره المدمرة على الاقتصادات الوطنية. ونصح المدفع رواد صناعة المعارض في المنطقة بالعمل مع العارضين كشركاء، وتوقع التغيرات في هذه الصناعة وتتبعها واستشراف مستقبلها، إلى جانب جمع المعلومات عن اتجاهاتها الرئيسية، مؤكداً على ضرورة وضع استراتيجيات مبتكرة والسعي الدائم للحصول على وجهات نظر جديدة لضمان النمو المهني والثقافي.

وشدّد على ضرورة إيلاء اهتمام خاص بتطوير قطاع المعارض والمؤتمرات والارتقاء به نظراً لأهميته في دعم سياسات وعمليات التنويع الاقتصادي كبديل عن قطاع النفط، وتوليد عائدات ضخمة تساهم إلى حد كبير في زيادة الناتج الإجمالي المحلي، مؤكداً على أهمية تطوير العاملين في هذه الصناعة ودعم وتعزيز خبراتهم، إلى جانب العمل على تبنّي أفكار جديدة ومبتكرة في عمليات التسويق والتنسيق والمبيعات وغيرها من الاختصاصات ذات الصلة بهذه الصناعة.

اكسبو الشارقة

وأشار المدفع إلى أهمية التخطيط الاستراتيجي في صناعة المعارض، لافتاً إلى أن مركز اكسبو الشارقة أدرك مبكراً أهمية المحافظة على المعارض الرئيسية وتطويرها، مثل معرض الساعات والمجوهرات ومعرض ستيل فاب ومعرض التعليم وغيرها، وذلك إيماناً منه بأن هذه الأحداث الحيوية تشكل رافعة قوية نظراً لعراقتها ولكونها تمتلك سمعة إقليمية وعالمية واسعة على مستوى المختصين والعارضين والزوار والتجار.

ورأى الرئيس التنفيذي لمركز اكسبو الشارقة رئيس الاتحاد الدولي لصناعة المعارض "أويف" لمنطقة الشرق الأوسط وأفريقيا، أن العارضين والمشترين أصبحوا أكثر وعياً ومهنية من السابق، معتبراً أن التسويق الناجح ورضا العارضين والمتسوقين يلعب دوراً كبيراً في نجاح المعارض. ورداً على سؤال حول إدارة توقعات العارضين ومعرفة مدى رضاهم عن المعارض في "اكسبو الشارقة"، أوضح المدفع أن إدارة "اكسبو" تقوم في جميع الأحداث التي ينظمها المركز أو يستضيفها بإجراء الاستبيانات والدراسات واستطلاع آراء العارضين عن المرافق والخدمات لمعرفة مكامن الضعف والقوة لأخذها بعين الاعتبار، بالإضافة إلى الحوار مع النخب والعارضين الرئيسيين بشكل دائم للتعرف على آراءهم بهدف التطوير والتحديث المستدام. وحول معرض الساعات والمجوهرات ، قال المدفع إن هذا الحدث الذي يتم تنظيمه مرتين سنوياً أصبح أحد أهم وأكبر المعارض من نوعه على مستوى الشرق الأوسط، وهو الوحيد الموجه للتجارة والزوار في الوقت عينه بي تو بي وبي تو سي، مشيراً إلى أن معدل عدد زواره وصل يومياً إلى نحو 11 ألف زائر، وهو في ازدياد دورة بعد أخرى، مرجعاً هذه الزيادة والنجاح سواء في عدد العارضين والزائرين إلى عدة عوامل من أهمها البيئة الاستثمارية الجاذبة في الدولة، وتوفر المرافق والخدمات والبنية التحتية المناسبة والاستقرار الأمني والسياسي فيها، إلى جانب تحوّل "اكسبو الشارقة" إلى وجهة مميزة للعارضين من داخل الدولة وخارجها، حتى بات يُشار إليه على خارطة المعارض المميزة في العالم، مستفيداً من تنوع اقتصاد إمارة الشارقة وبيئتها المالية والسياسية المستقرة، وكذلك من بنيتها التحتية ذات المستوى العالمي وتكاليف الإنتاج المنخفضة والقوانين التجارية المحفزة التي توفرها للمستثمرين كمنصة لا تضاهى للنجاح في المنطقة.

وكانت شركة اكسبلوري المتخصصة في البيانات والإحصاءات الخاصة بالمعارض الدولية، كشفت مطلع العام الجاري، عن تبوُّء دولة الإمارات المرتبة الأولى في تنظيم واستضافة المعارض على مستوى منطقة الشرق الأوسط وإفريقيا، ونجاحها بتنظيم واستضافة 265 معرضاً خلال عام 2016، تلتها جمهورية جنوب إفريقيا بنحو 209 معارض، ثم تركيا بنحو 197 معرضاً. في وقت بلغ فيه عدد زوار المعارض الشرق أوسطية ومن بينها الإمارات 17 مليون زائر.

يُذكر أن الفعاليات التجارية الكبرى والأحداث الثقافية المرموقة في "اكسبو الشارقة" تتوزع على مدار العام، حيث ينظم المركز ويستضيف عدداً كبيراً من المعارض والمؤتمرات، ومن أبرزها معرض الشارقة الدولي للكتاب الذي تشرف على تنظيمه هيئة الشارقة للكتاب، والمعرض الوطني للتوظيف ومعرض التعليم الدولي ومعرض الساعات والمجوهرات ومعرض الحديد والصلب ومعرض الشرق الأوسط للاستثمار العقاري ومعرض البلاستيك والطباعة ومعرض بلاست فيجن أرابيا وغيرها العديد من الأحداث المهمة.

الاتحاد للطيران تتوسّع في شبكة وجهاتها المشغلة بالطائرات طراز بوينغ 787 دريملاينر في أوروبا

•• أبوظبي-الفجر:

أعلنت الاتحاد للطيران امس عن خططها لتعزيز شبكة وجهاتها الأوروبية المشغلة بالطائرات طراز بوينغ 787 دريملاينر عبر إدخالها لطائرات من طراز بوينغ 787-9 لخدمة الرحلات إلى أمستردام ومدريد.

ومن المقرر إدخال طائرات دريملاينر المتطورة التي تتسع إلى 299 مقعداً لخدمة رحلات الشركة المنتظمة على مدار العام إلى أمستردام بدءاً من الأول من سبتمبر، وإلى مدريد بدءاً من الأول من أكتوبر، لتنضم بذلك أمستردام ومدريد إلى دوسلدورف وزيورخ ضمن شبكة الوجهات الأوروبية الأخرى للشركة التي تخدمها طائراتها من طراز دريملاينر.

وسوف تشغّل الشركة كذلك طائرة من طراز بوينغ 787-9 موسمياً لخدمة الرحلات إلى أثينا خلال أشهر الصيف.

ومع التسليم المقرر على مراحل لتسع طائرات من طراز بوينغ 787-9 خلال هذا العام، يتم إدخال الطائرات التسع تدريجياً لخدمة عدد من الوجهات الدولية انطلاقاً من مركز التشغيل الرئيسي للشركة في مطار أبوظبي الدولي.

وتشغّل الاتحاد للطيران في الوقت الراهن 13 طائرة من طراز بوينغ 787-9 دريملاينر إلى 11 وجهة، تشمل كلاً من واشنطن العاصمة، ودوسلدورف، وزيورخ، وجوهانسبرغ، وعَمّان، والرياض، وسنغافورة، وشنغهاي، وطوكيو، وبيرث، وبريسبين انطلاقاً من أبوظبي. ومن المقرر انضمام وجهات بيروت، وبكين، وسيئول، وملبورن إلى شبكة وجهات الشركة المشغلة بالطائرات طراز 787 على مدار الأشهر القليلة القادمة.

وسوف يحظى الضيوف المسافرون على وجهة أمستردام بتجارب السفر المميزة على متن الطائرة 787 دريملاينر بدءاً من 2 يونيو إلى 30 يونيو لتلبية الطلب على تلك الوجهة خلال فترة الذروة في مستهل موسم الصيف. ومن المقرر كذلك أن تعزز الشركة رحلاتها إلى مدريد المشغلة حالياً بمعدل أربع رحلات أسبوعياً عبر إضافة رحلات جديدة، لتصبح بمعدل رحلة يومياً بدءاً من الأول من يونيو.

وبهذا الصدد، قال بيتر بومغارتنر، الرئيس التنفيذي للاتحاد للطيران: مع انضمام اثنتين من أكثر وجهات الاتحاد للطيران رواجاً في أوروبا إلى شبكة وجهاتنا المشغلة بالطائرات طراز 787 في وقت لاحق من العام الحالي، فإننا بذلك نمنح المزيد من ضيوفنا فرصة السفر على متن طائراتنا من الجيل التالي .

وأضاف: تلبي رحلاتنا من وإلى أمستردام ومدريد احتياجات المسافرين لأغراض العمل والترفيه، ومع الطلب المتنامي فإن هناك مسوغات قوية لتقديم طائرات أكبر حجماً على هذه الوجهات. ويواصل الطراز 787 وتيرته المتسارعة ليصبح العمود الفقري لرحلاتنا طويلة المدى، ومع استلامنا للمزيد من الطائرات من هذا الطراز، سنواصل العمل على ترقية خطوط الوجهات القائمة بالمزيد من هذه الطائرات المتطورة .

وتابع بالقول: منذ إدخال أولى طائراتنا طراز بوينغ 787 إلى الخدمة التجارية منذ أكثر من عامين، تلقينا إشادة رائعة من جانب ضيوفنا بشأن المقصورات الداخلية الفريدة التي أرست معايير جديدة لمستويات الخدمة الراقية في المنطقة وعلى مستوى العالم .

وتتضمن المقصورات الداخلية لطائرات الاتحاد للطيران من طراز بوينغ 787-9 دريملاينر المبهرة 28 استوديو درجة رجال الأعمال، و271 مقعداً ذكياً بالدرجة السياحية، بما يوفر للضيوف أرقى مستويات الراحة والترفيه وخدمات الاتصالات على متن الطائرة. وقد استوحيت كافة الديكورات وأنظمة الإضاءة على متن الطائرة من الفن العربي المعاصر، بما يتكامل مع التصميم المميز لألوان طلاء طائرات الاتحاد للطيران والذي يحمل اسم "معالم من أبوظبي" الذي أطلقته الشركة عام 2014.

الفجر

31

يجمع نخبة من ممثلي القطاعين العام والخاص وصناع القرار في دورته الثالثة

"مجلس رمضان الاقتصادي" يرسم ملامح الاقتصاد المبتكر في الشارقة

تنظمه هيئة الشارقة للاستثمار والتطوير (شروق) بالتعاون مع غرفة تجارة وصناعة الشارقة

•• الشارقة-الفجر:

في إطار مساعيها الرامية إلى تعزيز تبني أحدث المفاهيم الاقتصادية القائمة على تبني الإبداع والابتكار، أعلنت هيئة الشارقة للاستثمار والتطوير (شروق) أنها ستستضيف بالتعاون مع غرفة تجارة وصناعة الشارقة ومكتب الشارقة للاستثمار الأجنبي المباشر (استثمر في الشارقة)، نخبة من ممثلي القطاع الحكومي، والسفراء، وكبار رجال الأعمال والصناعيين لمناقشة تطوير ممارسات الأعمال، وبناء أسس سليمة للشراكات التجارية، وذلك ضمن فعاليات الدورة الثالثة من "مجلس رمضان الاقتصادي في الشارقة".

وتركز الدورة الثالثة للمجلس، التي تحمل هذا العام عنوان "الاقتصاد المبتكر"، على أهم الفرص والتحديات الحالية والمستقبلية، وتسلط الضوء على العوامل الرئيسة التي تشكل أساس الاستراتيجية العامة لدولة الإمارات العربية المتحدة في التصدي لتحديات المستقبل، وضمان تطوير الاقتصاد الإبداعي، ونموه واستدامته.

وتتمحور مناقشات المجلس، الذي ينعقد في 4 يونيو 2017 الساعة 10:30 مساءً في مركز الجواهر للمناسبات والمؤتمرات بالشارقة، حول تبادل الخبرات والتجارب، والمعارف المختلفة المتعلقة بالاقتصاد المبتكر، بهدف تحقيق أكبر قدر من الفائدة للقطاعين العام والخاص، لاسيما لناحية تعزيز التعاون لتطوير الاقتصاد الإبداعي على المستوى التجاري، وبناء اقتصاد متنوع على المستوى الحكومي.

ويستعرض المجلس مقومات فريدة التي تتيحها بيئة الأعمال المحلية للشركات وأصحاب المشاريع، موضحاً الكيفية التي واءمت بها الشارقة بين متطلبات النمو وتلبية احتياجات المستثمرين بتبنيها اقتصاداً قائماً على المعرفة والإبداع، وتنميتها روح الابتكار في العمل الحكومي ودعم القطاع الخاص، ما حدا بإطلاق العديد من الخدمات التي حققت قيمة مضافة لاقتصاد الإمارة.

وتحتل الشركات الصغيرة والمتوسطة الحجم كبيرة في المناقشات، باعتبارها أحد أهم عناصر الاقتصاد في إمارة الشارقة، ونظراً لدورها في تعزيز الاستثمارين المحلي والأجنبي، ودفع عجلة التنمية الاقتصادية، فضلاً عن الدور البارز الذي يلعبه القطاعان العام والخاص في تطوير هذه الشركات.

وحول أهمية استدامة الابتكار في اقتصاد إمارة الشارقة، قال سعادة خالد بن بطي الهاجري مدير عام غرفة تجارة وصناعة الشارقة، إن الإبداع هو أصل من أصول عمل غرفة الشارقة في سعيها الدؤوب للمساهمة الفاعلة في تطوير اقتصاد إبداعي مستدام في إمارة الشارقة، يضمن أفضل تنظيم للحياة الاقتصادية وازدهار قطاعاتها التجارية والصناعية والمهنية على كافة المستويات، من خلال تطبيق أفضل الممارسات وتقديم أرقى الخدمات وإتاحة الفرص المجزية التي تحقق النمو والازدهار لمجتمع الأعمال المحلي في السوق العالمي.

وأكد خالد بن بطي على أهمية هذا المجلس الرمضاني كمحطة سنوية تناقش بشكل جدي ومسؤول وهادف شؤون اقتصاد الشارقة بين الأطراف الفاعلة في هذا الإطار، انطلاقاً من الحرص المشترك على تعزيز دعائم الاقتصاد المبتكر القائم على المعرفة والإبداع، ووفق رؤية بعيدة وطموحة تنسجم مع توجيهات القيادة الحكيمة، لمواصلة الارتقاء بالمكانة التنافسية للشارقة على المستويين الإقليمي والعالمي.

وأشار خالد بن بطي إلى أن مشاركة غرفة الشارقة في هذه الفعالية المشتركة، تأتي ضمن جهودها الرامية لترسيخ دورها الفاعل في جذب الاستثمارات الواعدة إلى الإمارة وطرح الفرص الإستثمارية الرائدة، داعياً مجتمع الأعمال إلى أوسع مشاركة في هذه الجلسة الرمضانية المهمة للخروج بأكبر قدر من الأفكار الإبداعية التي تخدم مستقبل الإمارة وتدفع باقتصادها نحو مزيد من الابتكار والريادة. وقال سعادة مروان بن جاسم السركال، المدير التنفيذي لهيئة الشارقة للاستثمار والتطوير (شروق): تشكل الدورة الجديدة للمجلس بادرة متميزة تعزز العلاقات القائمة بين أطراف مجتمع الأعمال في الشارقة، وتسلط في كل مرة الضوء على موضوع اقتصادي مهم مستعرضاً مختلف الجوانب المتعلقة بها . وأضاف: ركز المجلس خلال العام الماضي على أهمية الشراكة بين القطاعين العام والخاص، حيث قدم المسؤولون والخبراء خلاله طرحاً قيماً استفاد منها الحاضرون، واليوم، ها هو المجلس يتناول موضوعاً لا يقل أهمية، وهو الاقتصاد الإبداعي، الذي تتكامل فيه أدوار الإبداع والابتكار مع منظومة العمل الاقتصادية التقليدية القائمة، إذ يهدف المجلس إلى الخروج برؤى شاملة حول تأسيس اقتصاد أكثر كفاءة وقدرة على الاستجابة مع المتغيرات والمستجدات التي تطرأ على الساحة، محلياً وعالمياً.

وتابع: يشكل الاقتصاد الإبداعي حجر الزاوية في مسيرة التطور التي تتبناها دولة الإمارات العربية المتحدة، وإمارة الشارقة على وجه التحديد، ومن هذا المنطلق فإن المجلس سيتيح فرصة قيمة للتعرف إلى الإمكانات التي يتيحها الاقتصاد الإبداعي على الصعيد المحلي لأصحاب الأعمال والشركات والهيئات الحكومية على السواء، في سبيل استثمار الفرص المتاحة، وتعظيم الفوائد التي يمكن أن تجنيها المشاريع التقليدية من تبني منهجية تدعم الإبداع والابتكار.

من جهته، قال محمد جمعة المشرخ، مدير مكتب استثمر في الشارقة : تجمع الدورة الثالثة للمجلس الرمضاني بين أصحاب الأعمال التجارية ذوي الخبرة العالية، وممثلي المصالح الأجنبية المؤثرين، وكبار المسؤولين الحكوميين في دائرة صنع القرار، ويعمل كمنصة استراتيجية لمختلف النشاطات التي تعزز فرص العمل مع الشركاء، وتوطيد المزيد من العلاقات والشركات الجديدة .

وأعرب عن إيمانه بأن التكامل يلعب دوراً بارزاً في تحديد هدف مشترك مع الموارد الشخصية والمهارات المتخصصة، وقال إن "التقاء القطاعين العام والخاص في هذه السلسلة من الجلسات هو فرصة ثمينة لاكتساب رؤية شاملة ومعمقة عن واقع خدمات القطاعين، وكيفية عملها، فبهذا النوع من الوعي يمكننا إدراك الطريقة المثلى لزيادة الفرص التي توفرها الشارقة، وتطوير إمكاناتها الكبيرة، ونستطيع أن ندعم بعضنا في استقطاب الاستثمارات، وتسهيلها وضمان استدامتها، وبجهودنا المشتركة نجعل ذلك أكثر فاعلية، وكفاءة، وجاذبية . وكانت هيئة الشارقة للاستثمار والتطوير شروق نظمت، بالتعاون مع غرفة تجارة وصناعة الشارقة، العام الماضي مجلساً رمضانياً اقتصادياً، بعنوان "تقريب وجهات النظر بين القطاعين الحكومي والخاص"، ناقش خلاله نخبة من رواد الأعمال، وكبار الشخصيات في المجال الاقتصادي بدولة الإمارات العربية المتحدة، سبل تعزيز التناغم بين القطاعين، ودوره في النهوض بواقع المجتمعات في كل المجالات، لاسيما الاقتصادية منها.

بمشاركة 29 مؤسسة و10 شركاء مجتمع أعضاء في برامج مركز أخلاقيات الأعمال المتنوعة

غرفة دبي تنظم ورشة عمل لبحث مبادرات القطاع الخاص المسؤولة في عام الخير

•• دبي-الفجر:

نظم مركز أخلاقيات الأعمال التابع لغرفة تجارة وصناعة دبي مؤخراً في مقر الغرفة طاولة نقاش مستديرة لبحث مبادرات وبرامج مشتركة يقوم بها القطاع الخاص في دبي حول الاستراتيجية الوطنية لعام الخير، وبحث كيفية مواءمة خطط هذه الشركات والمؤسسات القائمة والمستقبلية مع المسارات الستة للاستراتيجية.

وشارك في الفعالية أعضاء من شبكة غرفة دبي للاستدامة وشركات ومؤسسات مجتمعية اعضاء في برنامج Engage دبي التطوعي، وشركات سبق لها وان حصلت على علامة غرفة دبي للمسؤولية الاجتماعية للمؤسسات، حيث وصل عدد الحضور إلى 58 مشاركاً من 29 شركة ومؤسسة و 10 شركاء مجتمع.

وهدفت طاولة النقاش المستديرة إلى تعريف الحاضرين بالاستراتيجية الوطنية لعام الخير التي أطلقتها حكومة دولة الإمارات بعد إعلان صاحب السمو الشيخ خليفة بن زايد آل نهيان، رئيس الدولة (حفظه الله) العام 2017 عاماً للخير. ووفرت الفعالية منصة مثالية للشركات المشاركة لمناقشة كيفية مواءمة ممارساتها المسؤولة والمستدامة الحالية والمستقبلية مع استراتيجية عام الخير، بالإضافة إلى مناقشة ووضع أطر واتجاهات مستقبلية لبرامج تنسجم مع عام الخير، والإطلاع من المشاركين على مبادراتهم الخاصة بعام الخير.

وتشمل الاستراتيجية الوطنية لعام الخير أكثر من 1000 مبادرة وبرنامج، موزعة على ستة مسارات وهي المسؤولية الاجتماعية للشركات، والشراكات بين الحكومة والقطاع الخاص، والتطوع، وتطوير الدور التنموي للمؤسسات الإنسانية، والمنظومة التشريعية ذات الصلة بأهداف عام الخير، والإعلام وخدمة الوطن. واتفق الحضور على تأسيس عدد من فرق العمل لمناقشة قضايا ومواضيع تتنوع بين فضلات الطعام إلى تعزيز الوعي البيئي لدى الأطفال الصغار. واعتبر الدكتور بلعيد رتاب، كبير الاقتصاديين، ورئيس قطاع الأبحاث الاقتصادية والتنمية المستدامة في غرفة دبي أن الفعالية نجحت في توحيد رؤى الشركات المشاركة بأهمية إطلاق مبادرات وبرامج نوعية تتماشى مع أهمية عام الخير، وترسيخ ثقافة العطاء والعمل الإنساني والخيري والتطوعي لدى مؤسسات القطاع الخاص، التي يقع عليها مسؤولية مضاعفة في هذا المجال. ولفت رتاب إلى أهمية مساهمة شركات القطاع الخاص بدورها ضمن استراتيجية عام الخير حيث يوجد مسار محدد للشراكات بين الحكومة والقطاع الخاص، معتبراً إن مركز أخلاقيات الأعمال التابع للغرفة ملتزم بلعب دور أساسي في تفعيل مساهمة الشركات بمسؤوليتها المجتمعية المؤسسية، ومساعدتها على اعتماد ممارسات مسؤولة تعزز مفهوم الخير في نشاطاتها وعملياتها التشغيلية.

وقد تأسس مركز أخلاقيات الأعمال في غرفة تجارة وصناعة دبي عام 2004، وبرز كأهم مركز يساهم في الترويج لأهمية مسؤولية المؤسسات تجاه المجتمع في دولة الإمارات العربية المتحدة. ونجح المركز منذ تأسيسه بلعب دور رئيسي في غرس ثقافة الأعمال المسؤولة في مجتمع الأعمال، ومساعدة الشركات العاملة في دبي على اعتماد اعلى معايير الاستدامة والمسؤولية الاجتماعية للمؤسسات في استراتيجياتها العملية وذلك من خلال مجموعة واسعة من المبادرات والبرامج والأدوات والورش التدريبية التي عززت من أداء الشركات وقدرتها التنافسية، وسمعة دبي كبيئة عمل تنافسية ومستدامة.

بنك الفجيرة الوطني يعزّز دعمه للبحّارة في الإمارات

•• الفجيرة -الفجر:

أعلن امس بنك الفجيرة الوطني ش.م.ع عن تقديمه مساعدة مالية وقدرها 150 ألف درهم لجمعية "مهمّة من أجل البحّارة" Mission to Seafarers، وهي مبادرة خيرية تهدف إلى الحفاظ على رفاهية البحّارة في الإمارات وتخفيف معاناتهم في البحر. وقد تعهّد البنك للسنة الخامسة على التوالي بدعم هذه المبادرة نظراً إلى مساهمة البحّارة في الاقتصاد المحلي في الفجيرة وخارجها.

شغّلت جمعية "مهمّة من أجل البحّارة" بين عامي 2007 و2017 قارب فلاينج إينجل، وهو مركز البحارة العائم الوحيد في العالم الذي يرسو قبالة ساحل الفجيرة. وقد نجح في تقليل حاجة البحّارة في المنطقة إلى خدماته فيما شهد ارتفاعاً في الطلب عليه في أماكن أخرى. فعمدت جمعية مهمّة من أجل البحّارة بالتالي إلى توسيع حضورها الجغرافي لتلبية حاجات البحّارة في مختلف المراسي والمرافئ في الإمارات العربية المتحدة.

عام 2016، زار فريق عمل الجمعية أكثر من 30 ألف بحّار ضمن إطار جولة في دولة الإمارات العربية المتحدة وقدّم المساعدة لـ1,589 منهم. كما طاف القارب الراسي في الفجيرة على 2,442 فرداً من الطاقم البحري في حين تمّ توزيع أكثر من عشرة آلاف رزمة مساعدة في أنحاء الدولة.

وفي هذا الإطار، قال فينس كوك الرئيس التنفيذي في بنك الفجيرة الوطني: "نفخر كثيراً بشراكتنا المتواصلة مع جمعية مهمّة من أجل البحّارة نظراً إلى دورها الحاسم في دعم البحّارة المحتاجين الى الراحة من قسوة الحياة اليومية في البحر.

كما تعكس مساعينها المستمرة لدعم قطاع اقتصادي هام والتزامنا بتعزيز تقدّم الفجيرة. ونحن نتطلّع لمواصلة تعاوننا مع جمعية مهمّة من أجل البحّارة خلال السنوات المقبلة مع الالتزام بمهمتها الحيوية.

14.6 مليار دولار التبادل التجاري غير النفطي خلال 2016

وزارة الاقتصاد تصدر تقريراً حول مراجعة السياسات التجارية لليابان

•• أبوظبي-الفجر:

أصدرت وزارة الاقتصاد تقريراً حول مراجعة السياسة التجارية لليابان، ألقت خلاله الضوء على أبرز التطورات التي شهدها الاقتصاد الياباني في الفترة القريبة الماضية، مع استعراض أهم الخطوات التي اتخذتها اليابان لتحسين مناخها الاستثماري وتعزيز ماليتها العامة ورفع الثقة بقطاع الأعمال لديها. كما تناول التقرير أهم ملامح العلاقات التجارية بين الإمارات واليابان.

وقالت هند اليوحة مديرة إدارة سياسات التجارة الخارجية بوزارة الاقتصاد، إن الوزارة تحرص على تحسين وعي القطاعين الحكومي والخاص بأنظمة التجارة والاستثمار لدى الشركاء الرئيسيين لدولة الإمارات من خلال رصد وتحليل ما يرد في التقارير والدراسات العالمية حول التطورات الاقتصادية في مختلف دول العالم، مشيرة إلى أن الوزارة تصدر في هذا السياق تقارير دورية مختصرة عن السياسات التجارية لبعض الدول استناداً إلى مراجعات السياسات التجارية الصادرة عن منظمة التجارة العالمية، باعتبارها من أهم مصادر المعلومات المتعلقة بقواعد وقيود التجارة والاستثمار.

وأوضحت اليوحة أن هذه التقارير تتضمن تحليلات معمقة بشأن سياسات وأنظمة التجارة الخارجية لدى الدول المستهدفة من حيث بيئتها الاقتصادية، والممارسات التجارية النافذة لديها والمؤثرة على الصادرات والواردات والإنتاج والاستثمار والخصخصة، علاوة على تحليل التوجهات والسياسات المطبقة في القطاعات الاقتصادية لهذه الدول، مشيرة إلى أن هذا التقرير الخاص باليابان يرتكز على تقرير منظمة التجارة العالمية لعام 2017 حول مراجعة سياساتها التجارية.

وأفاد التقرير بأن إجمالي حجم التجارة الخارجية غير النفطية بين الإمارات واليابان بلغ نحو 14.6 مليار دولار عام 2016، وأن البلدين يعملان بصورة مستمرة على تعزيز علاقاتهما الاقتصادية ومصالحهما المشتركة. وأوضح أن دولة الإمارات تصدّر إلى اليابان الألمنيوم غير المشغول، وخردة النحاس وبوليمرات البروبلين، والأقراص والأشرطة وأجهزة التخزين الصلبة المستديمة، فيما تستورد منها السيارات وأجزاء ولوازم المركبات وسيارات نقل البضائع والحافلات والإطارات.

تطور القطاعات الاقتصادية

أشار التقرير إلى أنه بالرغم من وجود نوع من البطء في الأداء الاقتصادي لليابان خلال فترة الرصد، والذي تمثل باستمرار انخفاض معدل التضخم وارتفاع نسبة الشيخوخة وتناقص عدد السكان، إلا أن السلطات المختصة تتخذ تدابير سياسية واسعة النطاق بهدف تعزيز الثقة بالقطاع التجاري وتعزيز المالية العامة وتحسين الاقتصاد، من أبرزها الاستراتيجية الحكومية مثل حوافز مالية وإصلاحات هيكلية في مجالات مثل الزراعة والطاقة والرعاية الصحية.

وأوضح التقرير أن الناتج المحلي الإجمالي الفعلي لليابان انخفض بنسبة 0.03% في عام 2014، وانخفض الاستهلاك الخاص مع انخفاض في القدرة الشرائية والاستثمار، الأمر الذي دفع السلطات إلى التوقف عن زيادة ضريبة الاستهلاك حتى أكتوبر 2019، ومن ثم تحقق نمو في الناتج المحلي الإجمالي بنسبة 0.5% في العام التالي 2015. وظل هيكل اقتصاد اليابان دون تغيير تقريباً حيث استحوذ قطاع الخدمات على الحصة الكبرى منه بنسبة 72% تقريباً.

وأشار التقرير إلى أن اليابان تعتبر رابع أكبر مصدر ومستورد للسلع والخدمات في العالم. وانخفضت الواردات والصادرات من البضائع بين عامي 2014 و2015، مما أدى إلى ضعف الطلب العالمي وانخفاض أسعار السلع الأساسية، ونتج عنه عجز في تجارة البضائع اليابانية. وانخفضت الصادرات والواردات من الخدمات خلال الفترة نفسها. إضافة إلى ذلك، انخفض العجز في ميزان تجارة الخدمات، وزاد فائض الحساب الجاري زيادة كبيرة في 2015 بلغت نسبتها 3.3% من الناتج المحلي الإجمالي.

تسهيل التجارة

وفي مجال الاتفاقيات التجارية الخمس عشرة التي أبرمتها اليابان، ذكر التقرير أن اثنتين منها دخلتا حيز التنفيذ خلال فترة المراجعة، وهما مع أستراليا ومنغوليا، ومازال التفاوض مستمراً بشأن الاتفاقيات مع الصين وكوريا والرابطة الاقتصادية الإقليمية الشاملة والاتحاد الأوروبي وكندا وكولومبيا وتركيا.

وأكد التقرير استمرار الحكومة اليابانية باستخدام نفس السياسات التجارية العامة تقريباً، وبذات الأهداف المعتمدة منذ 2015. وفي سبيل تحسين قدرتها التنافسية، شاركت اليابان في جميع أعمال منظمة التجارة العالمية، وساهمت في المفاوضات باتفاقيات التجارة الحرة، وواصلت الإصلاحات المحلية. إلى ذلك، انضمت اليابان إلى اتفاقية تيسير التجارة، ومازال سجلها منذ بداية 2015 خالياً من أي شكوى ضدها أمام جهاز تسوية النزاعات التجارية بالمنظمة.

محاكم دبي
محاكم دبي الابتدائية
DUBAI COURTS
حكومة دبي
GOVERNMENT OF DUBAI

الفجر
العدد ١٢٠٣٤ بتاريخ ٢٠١٧/٥/٣١

مذكرة إعلان مدعى عليه بالنشر
في الدعوى ٢٠١٧/٦٧٢ تجاري كلي

الى المدعي عليه / ١- احمد باسم الحكيم مجهول محل الاقامة بما ان المدعي/ علاء نجاح يوسف ويمثله في التوقيع:بهاء نجاح يوسف قد أقام عليك الدعوى وموضوعها المطالبة بفسخ عقد شركة ٣ دي سكاي م.د.م.س والرسوم والمصاريف. وحددت لها جلسة يوم الاحد الموافق ٢٠١٧/٥/٢٨ الساعة ١٠,٠٠ ص بالقاعة Ch 1.C.15 لذا فأنت مكلف بالحضور أو من يمثلك قانونيا وعليك بتقديم ما لديك من مذكرات او مستندات للمحكمة قبل الجلسة بثلاثة أيام على الأقل.

رئيس القسم

مركز فض المنازعات الايجارية

العدد ١٢٠٣٤ بتاريخ ٢٠١٧/٥/٣١
دائرة الاراضي والأملاك
اعلان حكم - إعلان حكم غيابي
في الدعوى رقم ٢٠١٧/٢٧٩٦ ايجارات

المحكوم له طالب الاعلان / بوتنشال للعقارات - العنوان : دبي - ديرة - شارع المرقبات - مقابل كورال ديره هوتيل - بناية المشهورة - طابق الميزانين - مكتب ام ٧

المحكوم عليه المطلوب اعلانه / باريس انترناشيونال لمقاولات الطرق - ش ذ م م

العنوان : مجهول محل الاقامة

منطوق الحكم الصادر بجلسة ٢٠١٧/٥/٢١ حكمت اللجنة بمثابة الحضوري :

الزام المدعي عيه : اخلاء العين : وتسليمه خاليا من الشواغل

الزام بقيمة ايجارية : مبلغ وقدره ٤٤٤٦٦ درهم القيمة الايجارية للفترة من ٢٠١٦/٩/١٥ ولغاية ٢٠١٧/٣/١٤ وما استجد من اجر من تاريخ ٢٠١٧/٣/١٥ وحتى الاخلاء الفعلي

تسليم المدعية براءة ذمة :

الرسوم والمصاريف.

وحيث ان القانون قد الزم باعلان الحكم الغيابي للمحكوم عليه ليمكن من الطعن لذلك نعلنكم بالحكم تمهيدا ليصبح نهائي حالة عدم الطعن عليه في المواعيد القانونية

مركز فض المنازعات الايجارية

العدد ١٢٠٣٤ بتاريخ ٢٠١٧/٥/٣١
اعلان حضور المدعي عليه بالنشر
في الدعوى ٢٠١٧/٠٤٣٣٠/٠٢ / سكني

الى المدعى عليه : بيزون للاعمال الكهروميكانيكية - ش ذ م م

بما أن المدعي : دبي للاستثمار العقاري - ش ذ م م

قد أقام ضدكم الدعوى ٢٠١٧/٠٤٣٣٠/٠٢ /سكني ايجارات امام المركز بطلب الزامكم بالتالي

- مطالبة مالية - الزام المدعي عليها بما يستجد من قيمة ايجارية من تاريخ ٢٠١٧/٥/١ وحتى تاريخ الاخلاء التام الفعلي
- اخلاء عقار - ان المدعي عليه يمتنع عن سداد الاجرة للماجور للفترة من ٢٠١٦/٥/١ وحتى ٢٠١٧/٤/٣٠ فترصد بذمته مبلغ ٢٦٩٢٠ درهم ويمتنع عن سداده رغم اخطاره بالسداد او الاخلاء في ٢٠١٧/٣/٢٦
- مطالبة مالية - انه ترصد بذمة المدعي عيله مبلغ كقيمة ايجارية للفترة من ٢٠١٦/٥/١ وحتى ٢٠١٧/٤/٣٠ ورغم اخطاره في ٢٠١٧/٣/٢٦ يمتنع عن السداد
- مطالبة مالية - انه ترصد بذمة المدعي عليه مبلغ رسوم خدمات للفترة من ٢٠١٦/٥/١ وحتى ٢٠١٧/٤/٣٠ ورغم اخطاره في ٢٠١٧/٣/٢٦ يمتنع عن السداد
- مطالبة مالية - ان العقد تضمن النص على غرامة ارتداد كل شيك مبلغ ٥٠٠ وفق البند رقم (١٠) من عقد الايجار والبند رقم (٥/د) من ملحق رسوم الخدمات وقد ارتد عدد (٢) شيك دون صرف
- مطالبة مالية- الزام المدعى عليه برسوم ومصاريف الدعوى

وقررت اللجنة القضائية اعلانكم بالنشر للحضور بجلسة يوم الاثنين الموافق ٢٠١٧/٦/٥ الساعة ١,٠٠بعد الظهر امام اللجنة القضائية (اللجنة الخامسة) بالدائرة الإبتدائية والمنعقدة بمقر مركز فض المنازعات الإيجارية لنظر الدعوى ، وقد أمر بتقصير مدة المسافة الى ثلاثة ايام من تاريخ النشر . فأنت مكلف بالحضور أو من يمثلك قانونا وتقديم ما لديكم من دفاع ومستندات

دولة الإمارات العربية المتحدة
وزارة الاقتصاد
إدارة العلامات التجارية

الأربعاء ٣١ مايو ٢٠١٧ العدد ١٢٠٣٤

يعلن قسم العلامات التجارية عن تقدم الوكيل / المحامي : عباس الحواى

بطلب لتسجيل العلامة التجارية :

W Mart

المودعة تحت رقم : ٢٦٦٢٥١ بتاريخ : ٢٠١٧/٠١/١١

باسم : شركة دبليو مارت فريش (ش ذ م م)

وعنوانه : ص ب ٢٤١٨١٨، دبي، أ ع م

وذلك لتمييز البضائع / الخدمات / المنتجات :

تجميع مجموعة من المنتجات لتمكين الزبائن من استعراضها وشراءها بسهولة من محلات السوبرماركت، مجموعات المخازن، متاجر الأقسام، محلات التسوق والمعارض

الواقعة بالفئة : ٣٥

وصف العلامة : هي عبارة عن كلمة W Mart مكتوبة باللغة اللاتينية وباللون الأسود و فى الجانب الأيسر يوجد مربعين متشابكين بشكل قائم وفي منصفهما مربع آخر صغير له إطار باللون الأبيض

فعلى من لديه اعتراض على ذلك التقدم به مكتوباً لقسم العلامات التجارية في وزارة الاقتصاد والتجارة ، أو إرساله بالبريد المسجل للقسم المشار إليه،وذلك خلال ٣٠ يوماً من هذا الإعلان .

دولة الإمارات العربية المتحدة
وزارة الاقتصاد
إدارة العلامات التجارية

الأربعاء ٣١ مايو ٢٠١٧ العدد ١٢٠٣٤

تعلن إدارة العلامات التجارية عن تقدم وكيل التسجيل / كلايد اند كو ال ال بي بطلب لتسجيل العلامة التجارية:

اغاتي

المودعة تحت رقم: ٢٦٧٣٨٤ بتاريخ: ٢٠١٧/٠١/٣٠م

تاريخ إيداع الأولوية:

باسم: بنغاطي هولدنج ليمتد

وعنوانه: الوحدة ١٠٨، الطابق-١، جيت فيليج بيلدنج ٦، مركز دبي المالي العالمي، دبي ٤٨٢٠١٠، الإمارات العربية المتحدة

وذلك لتمييز البضائع / الخدمات / المنتجات:

خدمات توفير الأطعمة والمشروبات؛ المطاعم وحافلات الطعام والمقاهي ومطاعم تقديم الوجبات الخفيفة؛ الأكشاك وخدمات السفري؛ خدمات المقاهي وردهات القهوة؛ خدمات تجهيز الطعام والشراب؛ خدمات المطاعم؛ خدمات التزويد بالطعام والشراب؛ خدمات مطاعم الوجبات السريعة؛ توفير الوجبات المحضرة؛ تحضير الأطعمة أو المشروبات لتناولها في الداخل أو الخارج؛ الخدمات الاستشارية المتعلقة بالخدمات المذكورة أعلاه.

الواقعة بالفئة: ٤٣

وصف العلامة: كتبت كلمة "اغاتي" بالأحرف العربية.

الاشتراطات:

فعلى من لديه اعتراض على ذلك التقدم به مكتوباً لقسم العلامات التجارية في وزارة الاقتصاد أو إرساله بالبريد المسجل للقسم المشار إليه، وذلك خلال ٣٠ يوماً من هذا الإعلان.

إدارة العلامات التجارية

مركز فض المنازعات الايجارية

العدد ١٢٠٣٤ بتاريخ ٢٠١٧/٥/٣١
اعلان لائحة تنفيذ رقم ٢٠١٧/٠٢٦٧١/٠٤ / تجاري
الصادر في الدعوى رقم ٢٠١٦/٠٢٥٨٠/٠٢ تجاري - ايجارات بالنشر

الى المنفذ ضده : شركة الاقتصاد للاستثمار - ذ م م

مجهول محل الاقامة

حيث تقدم طالب التنفيذ : عبدالله محمد عبدالرحمن بن حافظ

الصادر لصالحه في الدعوى المذكورة اعلاه والقاضي بالاتي:

١- الزام المدعي عليه بسداد كافة الاضرار بقيمة ١٨٣٣٤ درهم

٢- الزام المدعي عليه برسوم ومصاريف الدعوى.

لذلك نعلمكم انكم مكلفون بتنفيذ هذا الحكم خلال خمسة عشر يوم من تاريخ النشر وفي حال امتناعكم عن التنفيذ خلال المهلة المبينة سوف يتم اتخاذ الاجراءات القانونية المناسب لتنفيذه

ادارة تنفيذ الاحكام

مركز فض المنازعات الايجارية

العدد ١٢٠٣٤ بتاريخ ٢٠١٧/٥/٣١
دائرة الاراضي والأملاك
اعلان حكم بالنشر - إعلان حكم غيابي
في الدعوى رقم٣١٠٣ لسنة ٢٠١٧ ايجارات

المحكوم له طالب الاعلان / فوزية علي عبدالله - العنوان : إمارة دبي - بردبي - شارع الضيافة - نفس بناية سمرت مان - الطابق الاول - شقة رقم (٣)

المحكوم عليه المطلوب اعلانه / ١- الهيرة لتجارة القرطاسية - ش ذ م م ، ٢- نبيل كوداكانشيري محي الدين كوتي كوداكانشيري - (العنوان : إمارة دبي - ديرة - منطقة المرر - بناية رقم (M1) - محل رقم ٥ - ص ب : ٣٧٨٤٩١ دبي بناية ملك فوزية علي عبدالله

منطوق الحكم الصادر بجلسة ٢٠١٧/٥/٩ - حكمت اللجنة بمثابة الحضوري :

الزام المدعي عليها الاولى / الهيرة لتجارة القرطاسية باخلاء العين المؤجرة وتسليمها للمدعية خالية من شواغلها ، مع الزامها بان تؤدي للمدعية مبلغ وقدره (٢٢٠٠٠) درهم ، وما يستجد من بدل الايجار ٢٠١٥/١٢/٢٠ ، وحتى تاريخ الاخلاء الفعلي (٤٤٠٠٠) درهم ، وتقديم براءة ذمة من هيئة الكهرباء والمياه والزمتها بالمصاريف

الزام المدعي عليه الثاني / نبيل كوداكانشيري محي الدين كوتي كوداكانشيري بالتضامن مع المدعي عليها الاولى في ان يؤدي للمدعية مبلغ الشيكين ومقدارهما ٢٢,٠٠٠ درهم

وحيث ان القانون قد الزم باعلان الحكم الغيابي للمحكوم عليه ليمكن من الطعن لذلك نعلنكم بالحكم تمهيدا ليصبح نهائي حالة عدم الطعن عليه في المواعيد القانونية

دولة الإمارات العربية المتحدة
وزارة الاقتصاد
إدارة العلامات التجارية

الأربعاء ٣١ مايو ٢٠١٧ العدد ١٢٠٣٤

يعلن قسم العلامات التجارية عن تقدم الوكيل / المحامي : عباس الحواى

بطلب لتسجيل العلامة التجارية :

YU LAN

المودعة تحت رقم : ٢٥٨٧٩٥بتاريخ : ٢٠١٦/٠٨/٢٣

باسم : النهر الآزرق للكهربائيات (ش ذ م م)

وعنوانه : ص ب ٣٩٣٧١، دبي، أ ع م

وذلك لتمييز البضائع / الخدمات / المنتجات :

أجهزة للإنارة والتدفئة وتوليد البخار والطهي والتبريد والتجفيف والتهوية وتورد المياه وللأغراض الصحية

الواقعة بالفئة : ١١

وصف العلامة : هي عبارة عن كلمة YU وكلمة LAN مكتوبة باللغة اللاتينية وباللون الأسود ، ويوجد بينهما دائرة صغيرة مكتوب بداخلها الحرفين YL وإشارة الكهرباء مع شكل مشابة النجم فوق الحرف Y وجميها باللون الأسود

الاشتراطات : دون شرط

فعلى من لديه اعتراض على ذلك التقدم به مكتوباً لقسم العلامات التجارية في وزارة الاقتصاد والتجارة ، أو إرساله بالبريد المسجل للقسم المشار إليه،وذلك خلال ٣٠ يوماً من هذا الإعلان .

دولة الإمارات العربية المتحدة
وزارة الاقتصاد
إدارة العلامات التجارية

الأربعاء ٣١ مايو ٢٠١٧ العدد ١٢٠٣٤

تعلن إدارة العلامات التجارية عن تقدم وكيل التسجيل / كلايد اند كو ال ال بي بطلب لتسجيل العلامة التجارية:

AGHATTI

المودعة تحت رقم: ٢٦٧٣٨٢ بتاريخ: ٢٠١٧/٠١/٣٠م

تاريخ إيداع الأولوية:

باسم: بنغاطي هولدنج ليمتد

وعنوانه: الوحدة١٠٨، الطابق-١، جيت فيليج بيلدنج ٦، مركز دبي المالي العالمي، دبي ٤٨٢٠١٠، الإمارات العربية المتحدة

وذلك لتمييز البضائع / الخدمات / المنتجات:

خدمات توفير الأطعمة والمشروبات؛ المطاعم وحافلات الطعام والمقاهي ومطاعم تقديم الوجبات الخفيفة؛ الأكشاك وخدمات السفري؛ خدمات المقاهي وردهات القهوة؛ خدمات تجهيز الطعام والشراب؛ خدمات المطاعم؛ خدمات التزويد بالطعام والشراب؛ خدمات مطاعم الوجبات السريعة؛ توفير الوجبات المحضرة؛ تحضير الأطعمة أو المشروبات لتناولها في الداخل أو الخارج؛ الخدمات الاستشارية المتعلقة بالخدمات المذكورة أعلاه.

الواقعة بالفئة: ٤٣

وصف العلامة: كتبت كلمة "AGHATTI" بالأحرف اللاتينية.

الاشتراطات:

فعلى من لديه اعتراض على ذلك التقدم به مكتوباً لقسم العلامات التجارية في وزارة الاقتصاد أو إرساله بالبريد المسجل للقسم المشار إليه، وذلك خلال ٣٠ يوماً من هذا الإعلان.

إدارة العلامات التجارية

مركز فض المنازعات الايجارية

العدد ١٢٠٣٤ بتاريخ ٢٠١٧/٥/٣١
اعلان لائحة تنفيذ رقم ٢٠١٧/٠٢٨٢٦/٠٤ / سكني
الصادر في الدعوى رقم ٢٠١٧/٠٠٥٥٦/٠٢ سكني- ايجارات بالنشر

الى المنفذ ضده : منازل العقارية - ش م ع - مجهول محل الاقامة

حيث تقدم طالب التنفيذ : شركة البتيل العقارية - ش ذ م م

الصادر لصالحه في الدعوى المذكورة اعلاه والقاضي بالاتي:

١- الزام المدعي عليه بما يستجد حتى الاخلاء التام

٢- الزام المدعي عليه باخلاء المأجور وتسليمه للمدعي خالي من الشواغل والزام المدعي عليه بان يسلم للمدعي براءة ذمة من استهلاك الكهرباء والمياه

٣- الزام المدعي عليه ان يؤدي للمدعي مبلغ (١١٤٦٦٦٦ درهم) قيمة الاجرة للفترة من ٢٠١٦/٤/١٥ وحتى ٢٠١٧/١/٣

٤- الزام المدعي عليه برسوم ومصاريف الدعوى.

لذلك نعلمكم انكم مكلفون بتنفيذ هذا الحكم خلال خمسة عشر يوم من تاريخ النشر وفي حال امتناعكم عن التنفيذ خلال المهلة المبينة سوف يتم اتخاذ الاجراءات القانونية المناسب لتنفيذه

ادارة تنفيذ الاحكام

مركز فض المنازعات الايجارية

العدد ١٢٠٣٤ بتاريخ ٢٠١٧/٥/٣١
اعلان لائحة تنفيذ رقم ٢٠١٧/٠٢٠٧٠/٠٤ / تجاري
الصادر في الدعوى رقم ٢٠١٧/٠٠٠١٦/٠٢ تجاري - ايجارات بالنشر

الى المنفذ ضده : عيداروس للتجارة العامة - ش ذ م م

ومحمد يوسف ابراهيم عيداروس - مجهول محل الاقامة

حيث تقدم طالب التنفيذ : سنتيمتر كيوب للعقارات - ش ذ م م

وميثاء علي عبدالله العويس

الصادر لصالحه في الدعوى المذكورة اعلاه والقاضي بالاتي:

١- الزام المدعي عليهما باخلاء المأجور

٢- سداد المستحقات الايجارية بالتضامن بقيمة ٣٣٦٦٠ درهم للفترة من ٢٠١٦/٨/١ ولغاية ٢٠١٦/١١/٣٠ مع ما يستجد حتى الاخلاء وتقديم براءة الذمة من الماء والكهرباء

٣- مع الزامهما بغرامة الشيكات المرتجعة بقيمة ٢٠٠٠ درهم

٤- الزام المدعي عليه برسوم ومصاريف الدعوى

لذلك نعلمكم انكم مكلفون بتنفيذ هذا الحكم خلال خمسة عشر يوم من تاريخ النشر وفي حال امتناعكم عن التنفيذ خلال المهلة المبينة سوف يتم اتخاذ الاجراءات القانونية المناسب لتنفيذه

ادارة تنفيذ الاحكام

دولة الإمارات العربية المتحدة
وزارة الاقتصاد
إدارة العلامات التجارية

الأربعاء ٣١ مايو ٢٠١٧ العدد ١٢٠٣٤

يعلن قسم العلامات التجارية عن تقدم الوكيل / المحامي : عباس الحواى

بطلب لتسجيل العلامة التجارية :

YULAN

المودعة تحت رقم : ٢٥٨٧٧٩بتاريخ : ٢٠١٦/٠٨/٢٣

باسم : النهر الآزرق للكهربائيات (ش ذ م م)

وعنوانه : ص ب ٣٩٣٧١، دبي، أ ع م

وذلك لتمييز البضائع / الخدمات / المنتجات :

الأجهزة والأدوات العلمية والملاحية والمساحية وأجهزة وأدوات التصوير الفوتوغرافي والسينمائي والأجهزة والأدوات البصرية وأجهزة وأدوات الوزن والقياس والإشارة والمراقبة (الإشراف) والانقاذ والتعليم، أجهزة وأدوات لوصل أو فتح أو تحويل أو تكثيف أو تنظيم أو التحكم في الطاقة الكهربائية، أجهزة تسجيل أو إرسال أو نسخ الصوت أو الصور، حاملات بيانات مغناطيسية، أقراص تسجيل، ماكينات بيع آلية وآليات للأجهزة التي تعمل بقطع النقد، آلات تسجيل النقد، آلات حاسبة، معدات وأجهزة حاسوب لمعالجة البيانات، أجهزة إخماد النيران

الواقعة بالفئة : ٩

وصف العلامة : هي عبارة عن كلمة YU وكلمة LAN مكتوبة باللغة اللاتينية وباللون الأسود ، ويوجد بينهما دائرة صغيرة مكتوب بداخلها الحرفين YL وإشارة الكهرباء مع شكل مشابة النجم فوق الحرف Y وجميها باللون الأسود

الاشتراطات : دون شرط

فعلى من لديه اعتراض على ذلك التقدم به مكتوباً لقسم العلامات التجارية في وزارة الاقتصاد والتجارة ، أو إرساله بالبريد المسجل للقسم المشار إليه،وذلك خلال ٣٠ يوماً من هذا الإعلان .

دولة الإمارات العربية المتحدة
وزارة الاقتصاد
إدارة العلامات التجارية

الأربعاء ٣١ مايو ٢٠١٧ العدد ١٢٠٣٤

تعلن إدارة العلامات التجارية عن تقدم وكيل التسجيل / كلايد اند كو ال ال بي بطلب لتسجيل العلامة التجارية:

AGHATTI

المودعة تحت رقم: ٢٦٧٣٨١ بتاريخ: ٢٠١٧/٠١/٣٠م

تاريخ إيداع الأولوية:

باسم: بنغاطي هولدنج ليمتد

وعنوانه: الوحدة١٠٨، الطابق-١، جيت فيليج بيلدنج ٦، مركز دبي المالي العالمي، دبي ٤٨٢٠١٠، الإمارات العربية المتحدة

وذلك لتمييز البضائع / الخدمات / المنتجات:

تجميع تشكيلة من البضائع لمصلحة الغير بما يمكن جمهور المستهلكين من القيام بشكل ملائم بمعاينة وشراء تلك البضائع؛ تجميع تشكيلة من البضائع لمصلحة الغير تتضمن المواد الغذائية وتحديداً الحلويات والسكاكر والفطائر والكيك والبوظة (آيس كريم) والمشروبات بما يمكن جمهور المستهلكين من القيام بشكل ملائم بمعاينة وشراء تلك البضائع؛ خدمات البيع بالجملة فيما يخص المواد الغذائية والمشروبات؛ تقديم المعلومات للمستهلكين حول منتجات الأغذية والمشروبات.

الواقعة بالفئة: ٣٥

وصف العلامة: كتبت كلمة "AGHATTI" بالأحرف اللاتينية.

الاشتراطات:

فعلى من لديه اعتراض على ذلك التقدم به مكتوباً لقسم العلامات التجارية في وزارة الاقتصاد أو إرساله بالبريد المسجل للقسم المشار إليه، وذلك خلال ٣٠ يوماً من هذا الإعلان.

إدارة العلامات التجارية

مركز فض المنازعات الايجارية

العدد ١٢٠٣٤ بتاريخ ٢٠١٧/٥/٣١
اعلان لائحة تنفيذ رقم ٢٠١٧/٠٢٦٠١/٠٤ / تجاري
الصادر في الدعوى رقم ٢٠١٦/٠٢٥٨٢/٠٢ تجاري - ايجارات بالنشر

الى المنفذ ضده : تيكسي تيك للتجارة العامة - ش ذ م م

مجهول محل الاقامة

حيث تقدم طالب التنفيذ : عبدالله محمد عبدالرحمن بن حافظ

الصادر لصالحه في الدعوى المذكورة اعلاه والقاضي بالاتي:

١- الحكم الزام المدعي عليه بان تؤدي مبلغ وقدره ٣١٧٠٠ درهم والزمتها بالمناسب من الرسوم والمصاريف

٢- الزام المدعي عليه برسوم ومصاريف الدعوى.

لذلك نعلمكم انكم مكلفون بتنفيذ هذا الحكم خلال خمسة عشر يوم من تاريخ النشر وفي حال امتناعكم عن التنفيذ خلال المهلة المبينة سوف يتم اتخاذ الاجراءات القانونية المناسب لتنفيذه

ادارة تنفيذ الاحكام

مركز فض المنازعات الايجارية

العدد ١٢٠٣٤ بتاريخ ٢٠١٧/٥/٣١
اعلان لائحة تنفيذ رقم ٢٠١٧/٠٢٦٠٨/٠٤ / تجاري
الصادر في الدعوى رقم ٢٠١٦/٠٢٥٧٨/٠٢ تجاري - ايجارات بالنشر

الى المنفذ ضده : الاقتصاد العربي للتجارة العامة - ش ذ م م

مجهول محل الاقامة

حيث تقدم طالب التنفيذ : عبدالله محمد عبدالرحمن بن حافظ

الصادر لصالحه في الدعوى المذكورة اعلاه والقاضي بالاتي:

١- الزام المدعي عليه بسداد مبلغ ١١٨٣٣٤ درهم لطالب التنفيذ

٢- الزام المدعي عليه برسوم ومصاريف الدعوى.

لذلك نعلمكم انكم مكلفون بتنفيذ هذا الحكم خلال خمسة عشر يوم من تاريخ النشر وفي حال امتناعكم عن التنفيذ خلال المهلة المبينة سوف يتم اتخاذ الاجراءات القانونية المناسب لتنفيذه

ادارة تنفيذ الاحكام

دولة الإمارات العربية المتحدة
وزارة الاقتصاد
إدارة العلامات التجارية

الأربعاء ٣١ مايو ٢٠١٧ العدد ١٢٠٣٤

نموذج إعلان النشر

تعلن إدارة العلامات التجارية عن تقدم وكيل التسجيل / المالك : شركه الصناعية للصخور والاسمنت طلب لتسجيل بيانات العلامة التجارية : الصـــناعية للصـــخور والاســـمنت IQC

المودعة بالرقم : 272374 بتاريخ : 2017/04/30
بيانات الأولوية :
باسم : شركه الصناعية للصخور والاسمنت
وعنوانة : الامارات العربية المتحدة - الفجيرة - الطويين ص ب :3338، ، ، ،

صورة العلامة

IQC
الصناعية للصخور والاسمنت
INDUSTRIAL QUARRY & CEMENT

وذلك لتمييز السلع أو الخدمات الواقعة بالفئة : 19 مواد البناء و الأحجار الطبيعية والأسمنت و الجبس و الحصى

وصف العلامة : تمثل العلامة التجارية للشركة من الجزء العلوي صورة من الجبال بلونها البني، واسفل الجبال كلمه IQC بحجم كبير باللون البني وتحت منه كلمه الصناعية للصخور والاسمنت باللغة العربية & INDUSTRIAL QUARRY ENTCEM

الاشتراطات : الحماية للعلامة في مجملها ولا تشمل الكلمات الصخور، الاسمنت كل على حدة باعتبارها وصفية على المنتجات

فعلى من لدية إعتراض على ذلك أن يتقدم به مكتوبا لإدارة العلامات التجارية في وزارة الإقتصاد أو إرسالة بالبريد المسجل ، وذلك خلال 30 يوما من تاريخ إصدار هذا الإعلان

دولة الإمارات العربية المتحدة
وزارة الاقتصاد
إدارة العلامات التجارية

الأربعاء ٣١ مايو ٢٠١٧ العدد ١٢٠٣٤

تعلن إدارة العلامات التجارية عن تقدم وكيل التسجيل / كلايد اند كو ال ال بي بطلب لتسجيل العلامة التجارية:

اغاتي

المودعة تحت رقم: ٢٦٧٣٨٣ بتاريخ: ٢٠١٧/٠١/٣٠م

تاريخ إيداع الأولوية:

باسم: بنغاطي هولدنج ليمتد

وعنوانه: الوحدة ١٠٨، الطابق-١، جيت فيليج بيلدنج ٦، مركز دبي المالي العالمي، دبي ٤٨٢٠١٠، الإمارات العربية المتحدة

وذلك لتمييز البضائع / الخدمات / المنتجات:

تجميع تشكيلة من البضائع لمصلحة الغير بما يمكن جمهور المستهلكين من القيام بشكل ملائم بمعاينة وشراء تلك البضائع؛ تجميع تشكيلة من البضائع لمصلحة الغير تتضمن المواد الغذائية وتحديداً الحلويات والسكاكر والفطائر والكيك والبوظة (آيس كريم) والمشروبات بما يمكن جمهور المستهلكين من القيام بشكل ملائم بمعاينة وشراء تلك البضائع؛ خدمات البيع بالجملة فيما يخص المواد الغذائية والمشروبات؛ تقديم المعلومات للمستهلكين حول منتجات الأغذية والمشروبات.

الواقعة بالفئة: ٣٥

وصف العلامة: كتبت كلمة "اغاتي" بالأحرف العربية.

الاشتراطات:

فعلى من لديه اعتراض على ذلك التقدم به مكتوباً لقسم العلامات التجارية في وزارة الاقتصاد أو إرساله بالبريد المسجل للقسم المشار إليه، وذلك خلال ٣٠ يوماً من هذا الإعلان.

إدارة العلامات التجارية

مركز فض المنازعات الايجارية

العدد ١٢٠٣٤ بتاريخ ٢٠١٧/٥/٣١
إعلان إعلان حضور المدعي عليه بالنشر
في الدعوى ٢٠١٧/٠٤٠١٩/٠٢/ تجاري

الى المدعى عليه : تيمبورا لتجارة العامة - ش ذ م م

بما أن المدعي : ورثة محمد عبدالله علي الجاسم ويمثلهم الوصي على التركة السيد رضا درويش آل رحمة

قد أقام ضدكم الدعوى ٢٠١٧/٠٤٠١٩/٠٢ /تجاري ايجارات امام المركز بطلب الزامكم بالتالي

مطالبة مالية - ما يستجد من ايجار حتى تاريخ الاخلاء الفعلي

اخلاء عقار - ان المدعي عليه يمتنع عن سداد الاجرة للماجور للفترة من ٢٠١٦/١/١ وحتى ٢٠١٦/١٢/٣١ فترصد بذمته مبلغ ٨٥٠٠٠ درهم ويمتنع عن سداده رغم اخطاره بالسداد او الاخلاء في ٢٠١٦/١٢/١٢

مطالبة مالية - ان المدعي عليه حرر له عدد (٢) شيك بمبلغ (٨٥٠٠٠ درهم) كقيمة ايجارية وتبين عدم كفاية الاموال له ويمتنع عن سداد مقابلة

الزام بتسليم مستندات - ان المستاجر هو الملزم بقيمة استهلاك الكهرباء والمياه ولابد من تطهير المأجور من تلك الإلتزامات ليمكن اعادة الإنتفاع به

مطالبة مالية- الزام المدعى عليه برسوم ومصاريف الدعوى

وقررت اللجنة القضائية إعادة اعلانكم بالنشر للحضور بجلسة يوم الثلاثاء الموافق ٢٠١٧/٦/٦ الساعة ١,٠٠ بعد الظهر امام اللجنة القضائية (اللجنة الثالثة) بالدائرة الإبتدائية والمنعقدة بمقر مركز فض المنازعات الإيجارية لنظر الدعوى ، وقد أمر بتقصير مدة المسافة الى ثلاثة ايام من تاريخ النشر . فأنت مكلف بالحضور أو من يمثلك قانونا وتقديم ما لديكم من دفاع ومستندات .

مركز فض المنازعات الايجارية

العدد ١٢٠٣٤ بتاريخ ٢٠١٧/٥/٣١
اعلان لائحة تنفيذ رقم ٢٠١٧/٠٢٨٩١/٠٤ / سكني
الصادر في الدعوى رقم ٢٠١٧/٠٢٣٦٦/٠٢ سكني- ايجارات بالنشر

الى المنفذ ضده : شركة /كلوفرليف للحفلات - ش ذ م م (حاليا)

الاسم السابق /شركة ميغنيفيسنت للخدمات - مجهول محل الاقامة

حيث تقدم طالب التنفيذ : كمال محمد

الصادر لصالحه في الدعوى المذكورة اعلاه والقاضي بالاتي:

١- الزام المنفذ ضده باخلاء العين المؤجرة وتسليمها للمنفذ خالية من الشواغل

٢- الزام المدعي عليها بسداد مبلغ ٦٩٥٠٠ درهم للفترة من ٢٠١٦/٦/١ حتى تاريخ ٢٠١٧/٣/١٢ بالاضافة الى ما يستجد من ايجار حتى تاريخ الاخلاء التام ، الزام المدعي عليه برسوم ومصاريف الدعوى والزامها بتسليم براءة ذمة من هيئة الكهرباء والمياه للفواتير المستحقة على الماجور حتى تاريخ الاخلاء الفعلي.

٣- الزام المدعي عليه برسوم ومصاريف الدعوى.

لذلك نعلمكم انكم مكلفون بتنفيذ هذا الحكم خلال خمسة عشر يوم من تاريخ النشر وفي حال امتناعكم عن التنفيذ خلال المهلة المبينة سوف يتم اتخاذ الاجراءات القانونية المناسب لتنفيذه

ادارة تنفيذ الاحكام

مركز فض المنازعات الايجارية

العدد ١٢٠٣٤ بتاريخ ٢٠١٧/٥/٣١
اعلان لائحة تنفيذ رقم ٢٠١٧/٠٢٥١٧/٠٤ / تجاري
الصادر في الدعوى رقم ٢٠١٧/٠٠١٦٢/٠٣ تجاري - ايجارات بالنشر

الى المنفذ ضده : صالون صالح زيدان - مجهول محل الاقامة

حيث تقدم طالب التنفيذ : هيلتون دبي كريك (فرع لشركة جولدن ساندز) ذ م م

الصادر لصالحه في الدعوى المذكورة اعلاه والقاضي بالاتي:

١- حكمت اللجنة قبول الاستئناف شكلا وفي الموضوع بالغائه والقضاء بانفساخ العقد المبرم بين الطرفين وتسليم المأجور الى المؤجر

٢- الزام المدعي عليه برسوم ومصاريف الدعوى.

لذلك نعلمكم انكم مكلفون بتنفيذ هذا الحكم خلال خمسة عشر يوم من تاريخ النشر وفي حال امتناعكم عن التنفيذ خلال المهلة المبينة سوف يتم اتخاذ الاجراءات القانونية المناسب لتنفيذه

ادارة تنفيذ الاحكام

دولة الإمارات العربية المتحدة
وزارة الاقتصاد
إدارة العلامات التجارية

الأربعاء ٣١ مايو ٢٠١٧ العدد ١٢٠٣٤

يعلن قسم العلامات التجارية عن تقدم الوكيل / المحامي : عباس الحواى

بطلب لتسجيل العلامة التجارية :

SOMA

المودعة تحت رقم : ٢٦٦٤٧٥بتاريخ : ٢٠١٧/٠١/١٥

باسم : مطعم جوفينداز (ش ذ م م)

وعنوانه : ص ب ٧٤٤١، دبي، أ ع م

وذلك لتمييز البضائع / الخدمات / المنتجات :

البيرة (شراب الشعير) والمياه المعدنية والغازية وغيرها من المشروبات غير الكحولية، مشروبات مستخلصة من الفواكه وعصائر الفواكه، أشربة ومستحضرات أخرى لتخضير المشروبات

الواقعة بالفئة : ٣٢

وصف العلامة : هي عبارة عن كلمة SOMA مكتوبة باللغة اللاتينية وباللون الأسود ويوجد فوقها غصن شجرة عنب مع أوراق وقطفين من العنب باللون الأسود.

الاشتراطات : دون شرط

فعلى من لديه اعتراض على ذلك التقدم به مكتوباً لقسم العلامات التجارية في وزارة الاقتصاد والتجارة ، أو إرساله بالبريد المسجل للقسم المشار إليه،وذلك خلال ٣٠ يوماً من هذا الإعلان .

محاكم دبي
محاكم دبي الابتدائية

العدد ١٢٠٣٤ بتاريخ ٢٠١٧/٥/٣١

انذار عدلي بالنشر

رقم ٢٠١٧/٣٣٧٢

المنذرة : سنتميتر كيوب للعقارات

المنذر اليهم : ١- محمد جول للنقليات - ش ذ م م

٢- محمد صادق ديدان كل - مجهول محل الاقامة

فان المنذرة ترسل هذا الانذار العدلي للمنذر اليهم لدفع القيمة الايجارية من تاريخ ٢٠١٧/٤/٢٦ حتى تاريخه بالاضافة الى الغرامات المترتبة عليهم حسب عقد الايجار وبالاضافة الى الرسوم والمصاريف وذلك خلال ٣٠ يوما من تاريخه ، وإلا سوف تتخذ المنذرة تجاة المنذر اليهم كافة الاجراءات القانونية المناسبة لاخلاء العين المؤجرة مع تحميلهم كافة الرسوم والمصاريف وكافة الغرامات المترتبة عليهم حسب عقد الايجار والفائدة القانونية ومطالبتهم بالتعويض المناسب عما فتها من كسب وما لحقها من خسارة.

الكاتب العدل

حكومة دبي
دائرة التنمية الاقتصادية

العدد ١٢٠٣٤ بتاريخ ٢٠١٧/٥/٣١

شهادة بالتاشير في السجل التجاري- بتعين مصفي

اسـم المصفي : يوسف بن خادم لتدقيق الحسابات

عنوانه : مكتب (١٠-٩) ملك مركز منت للاعمال - رقة البطين بموجب هذا تعلن دائرة التنمية الاقتصادية بدبي بأنه ، قد تم التأشير في السجل التجاري لديها بتعيين المصفي المذكور اعلاه للقيام بتصفية « امارتس جلوبال ستاندرد لتحضير الفطائر والمعجنات » (ش.ذ.م.م) وعنوانها : محل رقم ٢ ملك الشيخة مريم بنت راشد ال مكتوم - الرقة وذلك بموجب القرار الصادر من الجمعية العمومية للشركاء بتارخ (٢٠١٧/٠٥/١٤) والمصدق لدى السيد الكاتب العدل بتاريخ (٢٠١٧/٠٥/١٤) وعلى من لديه اعتراض او مطالبة التقدم الى المصفي المعين في مكتب (١٠- ٩) ملك مركز منت للاعمال - رقة البطين - هاتف : (٢٢٢٦٢٦٦ — ٠٤) فاكس (٢٢٢٣٧٧٣ — ٠٤) مصتحبا معه كافة المستندات والأوراق الثبوتية وذلك في خلال ٤٥ يوما من تاريخ نشر هذا الاعلان.

دائرة التنمية الاقتصادية

حكومة دبي
دائرة التنمية الاقتصادية

العدد ١٢٠٣٤ بتاريخ ٢٠١٧/٥/٣١

شهادة بالتاشير في السجل التجاري- بانحلال شركة

اسـم الشركة : "امارتس جلوبال ستاندرد لتحضير الفطائر والمعجنات" (ش.ذ.م.م)

رقم الرخصة : ٦٧٣٧٤٢ عنوانها : محل رقم ٢ ملك الشيخة مريم بنت راشد ال مكتوم - الرقة الشكل القانوني : ذات مسئولية محدودة رقـم القـيـد بالسجل التجاري : ١٠٩٩٠٥٦ بموجب هذا تعلن دائرة التنمية الاقتصادية بدبي بأنه ، قد تم التأشير في السجل التجاري لديها بانحلال الشركة المذكور اعلاه ، وذلك بموجب القرار الصادر من الجمعية العمومية للشركاء بتارخ (٢٠١٧/٠٥/١٤) والمصدق لدى السيد الكاتب العدل بتاريخ (٢٠١٧/٠٥/١٤) وعلى من لديه اعتراض او مطالبة التقدم الى المصفي المعين في مكتب (١٠- ٩) ملك مركز منت للاعمال - رقة البطين - هاتف : (٢٢٢٦٢٦٦ — ٠٤) فاكس (٢٢٢٣٧٧٣ — ٠٤) مصتحبا معه كافة المستندات والأوراق الثبوتية وذلك في خلال ٤٥ يوما من تاريخ نشر هذا الاعلان .

دائرة التنمية الاقتصادية

محاكم دبي
محاكم دبي الابتدائية

العدد ١٢٠٣٤ بتاريخ ٢٠١٧/٥/٣١

اعلان حكم بالنشر

في الدعوى رقم ٢٠١٥/٦٣٢٣ عمالي جزئي

الى المدعي عليه/١- سيرين يوسف ابو حيدر مجهول محل الاقامة بما ان المدعي/مودة للسفر والسياحة ويمثلها مالكها/راشد احمد محمد عبدالله نعلنكم بان المحكمة حكمت بجلستها المنعقدة بتاريخ ٢٠١٦/٨/٣٠ في الدعوى المذكورة اعلاه لصالح/مودة للسفر والسياحة ويمثلها مالكها/راشد احمد محمد عبدالله بحكمت المحكمة بالزام المدعي عليها بان تؤدي للمدعية مبلغ (٣٥٤٦٨) درهم وبالمناسب من الرسوم والمصاريف شاملة اتعاب المحاماة. حكما بمثابة الحضوري قابلا للاستئناف خلال ثلاثين يوما اعتبارا من اليوم التالي لنشر هذا الاعلان صدر باسم صاحب السمو الشيخ محمد بن راشد بن سعيد آل مكتوم حاكم دبي وتلى علنا.

رئيس القسم

وزارة العدل
الشئون الفنية والتعاون الدولي
ادارة الكاتب العدل والتصديقات

العدد ١٢٠٣٤ بتاريخ ٢٠١٧/٥/٣١

اعلان بالنشر

المرجع : ١٠١٦

ليكن معلوما للجميع بان السيد/ عبداللطيف احمد عبدالكريم حسن المازمي - إماراتي الجنسية يرغب في البيع والتنازل عن كامل حصته البالغة ١٠٠٪ وذلك الى السيد/ موتيرام رامشاران برادان رامشاران - هندي الجنسية في الرخصة المساة (الوصل لكي الملابس) تأسست بإمارة الشارقة بموجب رخصة رقم (٢١٠٤٣٧) الصادرة من دائرة التنمية الاقتصادية بالشارقة - تعديلات اخرى : تم تغيير الشكل القانوني من (مؤسسة فردية) الى (مؤسسة فردية بوكيل خدمات)

وعملابنص المادة (١٤) فقرة (٥) من احكام القانون الاتحادي رقم (٤) لسنة ٢٠١٣ في شان الكاتب العدل . فقد اقتضى نشر هذا الاعلان للعلم وانه سوف يتم التصديق على الاجراء المشار اليه بعد اسبوعين من تاريخ هذا الاعلان فمن لديه اي اعتراض حيال ذلك عليه مراجعة مكتب الكاتب العدل المذكورة لاتباع الاجراءات القانونية

مكتب الكاتب العدل بالشارقة
إنجازات للخدمات الصناعية ١٣

وزارة العدل
الشئون الفنية والتعاون الدولي
ادارة الكاتب العدل والتصديقات

العدد ١٢٠٣٤ بتاريخ ٢٠١٧/٥/٣١

اعلان بالنشر

المرجع : ١٠١٧

ليكن معلوما للجميع بان السيد/ طارش محمد طارش عبدالله بن كعب ، إماراتي الجنسية يرغب في البيع والتنازل عن كامل حصته البالغة ١٠٠٪ في الرخصة التجارية المسماة / بن عيسى لتجارة اكسسوارات السيارات - تأسست بإمارة الشارقة بموجب رخصة رقم (٥١٩٦١٠) - تأسست بإمارة الشارقة بموجب رخصة رقم (٥٢٢٥٣١) وذلك لكل من السيد/ محمد حجي الحسين - سوري الجنسية - تم تغيير الشكل القانوني من مؤسسة فردية الى وكيل خدمات

وعملابنص المادة (١٤) فقرة (٥) من احكام القانون الاتحادي رقم (٤) لسنة ٢٠١٣ في شان الكاتب العدل . فقد اقتضى نشر هذا الاعلان للعلم وانه سوف يتم التصديق على الاجراء المشار اليه بعد اسبوعين من تاريخ هذا الاعلان فمن لديه اي اعتراض حيال ذلك عليه مراجعة مكتب الكاتب العدل المذكورة لاتباع الاجراءات القانونية

مكتب الكاتب العدل بالشارقة
إنجازات للخدمات الصناعية ١٣

محاكم دبي
محاكم دبي الابتدائية

العدد ١٢٠٣٤ بتاريخ ٢٠١٧/٥/٣١

انذار عدلي بالنشر

رقم ٢٠١٧/٣٣٩٣

المنذر : البنك العربي المتحد

المنذر اليه : محمد فرهاد عثمان - مجهول محل الاقامة

- ينذر المنذر المنذر اليه بضرورة سداد مبلغ وقدره ١,٢٦٠,٠٠٠/٠٠ درهم (فقط مليون ومائتين وستين الف درهم لا غير) وما يستجد عليها من فائدة للمنذر خلال ثلاثون يوما من تاريخه وحال امتناعكم عن السداد خلال هذه المهلة فان المنذر يحق له اتخاذ كافة الاجراءات القانونية قبلكم لالزامكم بتسوية المديونية المترصدة بذمتكم بما فيها طلب ببع العقار رقم ٢١٠٩ بالطابق رقم ٢١ بمبنى دبي مول السكن رقم ٢ البالغ مساحته ٥٦,١٤ متر مربع والمواقف L8-8090 بقطعة الارض رقم ١٥٦ بمنطقة برج خليفة بإمارة دبي طبقا لاحكام القانون والمادتين (٢٥) و (٢٦) وما بعدهما من قانون الرهن التأميني رقم ١٤ لسنة ٢٠٠٨ بإمارة دبي مع حفظ كافة حقوق المنذر القانونية الاخرى.

الكاتب العدل

محاكم دبي
محاكم دبي الابتدائية

العدد ١٢٠٣٤ بتاريخ ٢٠١٧/٥/٣١

انذار عدلي بالنشر

رقم ٢٠١٧/٣٣٩٢

المنذر : البنك العربي المتحد

المنذر اليه : نائل السيد توفيق الشال - مجهول محل الاقامة

- ينذر المنذر المنذر اليه بضرورة سداد مبلغ وقدره ١,٧٦٠,٠٠٠/٠٠ درهم (فقط مليون وسبعمائة وستين الف درهم لا غير) وما يستجد عليها من فائدة للمنذر خلال ثلاثون يوما من تاريخه وحال امتناعكم عن السداد خلال هذه المهلة فان المنذر يحق له اتخاذ كافة الاجراءات القانونية قبلكم لالزامكم بتسوية المديونية المترصدة بذمتكم بما فيها طلب بيع العقار رقم ٨١٠ بالطابق رقم ٨ بمبنى الصدف رقم ٦ البالغ مساحته ١٣١,٨٨ متر مربع والمواقف B304 بقطعة الارض رقم ١٧٢ بمنطقة مرسى دبي بإمارة دبي طبقا لاحكام القانون والمادتين (٢٥) و (٢٦) وما بعدهما من قانون الرهن التأميني رقم ١٤ لسنة ٢٠٠٨ بإمارة دبي مع حفظ كافة حقوق المنذر القانونية الاخرى.

الكاتب العدل

وزارة العدل
محكمة الشارقة الاتحادية الابتدائية
مكتب إدارة الدعوى

العدد ١٢٠٣٤ بتاريخ ٢٠١٧/٥/٣١

الإعلان بالنشر

الى المدعى عليه / احمد محمود الجاموس

نعلمكم بان المدعي /اكسيوم تيليكوم - ذ م م في الدعوى رقم ٢٠١٧/٢٦٤٩ الدائرة المدنية الجزئية الاولى قد رفع الدعوى المذكورة اعلاه يطالب فيها

الزام المدعي عليهم بالتضامن فيما بينهما بان يؤديا للمدعية مبلغ (١٢٠,٠٠٠,٠٠) درهم والفائدة القانونية بواقع ١٢٪ من تاريخ المطالبة وحتى تمام السداد والحكم بصحة وتثبيت الحجز التحفظي الصادر في الامر على عريضة رقم ٢٠١٧/٢٢١٤ والزام المدعي عليهما بالمصروفات والرسوم ومقابل اتعاب المحاماة مع شمول الحكم بالنفاذ المعجل.

لذا يقتضي حضوركم أمام مكتب ادارة الدعوى رقم ٦ بمحكمة الشارقة الاتحادية الابتدائية شخصيا او بواسطة وكيل معتمد ، وذلك للاجابة على الدعوى وتقديم ما لديكم من بيانات وذلك يوم الاربعاء الموافق ٢٠١٧/٦/٧ وذلك للنظر في الدعوى المذكورة ارقامها بوصفك مدعي عليه ، وفي حال تخلفك عن الحضور او عدم ارسال وكيل عنك فانه سيتم استكمال الاجراءات القانونية في غيابك.

محكمة الشارقة الاتحادية الابتدائية
مكتب إدارة الدعوى

اعلان لحضور اجتماع
الخبرة الحسابية التكميلية

العدد ١٢٠٣٤ بتاريخ ٢٠١٧/٥/٣١

في الدعوى رقم ٢٠١٦/٢٨٤٧ تجاري جزئي

يعلن الخبير/ راشد احمد الشيخ مبارك المنتدب في الدعوى المذكورة أعلاه بموجب الحكم الصادر عن عدالة هيئة عدالة محكمة دبي الموقرة بتاريخ ٢٠١٧/٥/٢٥ المرفوعة من المدعي/ فوج كلر بور لايف صالون يعلن الخبير المدعي عليه/بيلا كونسيبت للمعدات الطبية وذلك لدعوة المدعي عليه او ما يمثلها لحضور اجتماع الخبرة الحسابية يوم الثلاثاء الموافق ٢٠١٧/٦/٦ الساعة الثانية ظهرا بمقر مكتبنا بدبي الكائن بمنطقة هور العنز شرق بناية الشيخ راشد بن خليفة بجوار وزارة العمل والعمال القديمة الدور الاول مكتب رقم (١١٨,١١٩) وإحضار كافة الوثائق والمسندات التي تؤيد موقفكم في الدعوى ، حتى نستطيع أداء المهمة الموكلة لنا وفقا للقواعد والاصول وفي الوقت المحدد للاستسفار الاتصال على الرقم : ٠٥٠٩٠٩٢١٩٢

الخبير الحسابي
راشد احمد الشيخ مبارك

وزارة العدل
الشئون الفنية والتعاون الدولي
ادارة الكاتب العدل والتصديقات

العدد ١٢٠٣٤ بتاريخ ٢٠١٧/٥/٣١

اعلان بالنشر

المرجع : ١٠١٩

ليكن معلوما للجميع بان السيد/ مقبول شريف سبجان صاحب - هندي الجنسية يرغب في البيع والتنازل عن كامل حصته في الترخيص التجارية : مغسلة اللمسة الملكية - ترخيص تجاري ٥٤٣٤١٧ وذلك للسيد/ محمد افتخار شيخ شيخ محمد ابراهيم - هندي الجنسية ، حيث تم تنازل صاحب الرخصة - وعملابنص المادة (١٤) فقرة (٥) من احكام القانون الاتحادي رقم (٤) لسنة ٢٠١٣ في شان الكاتب العدل. فقد اقتضى نشر هذا الاعلان للعلم وانه سوف يتم التصديق على الاجراء المشار اليه بعد اسبوعين من تاريخ هذا الاعلان.

مكتب الكاتب العدل بالشارقة
إنجازات للخدمات الصناعية ١٣

وزارة العدل
الشئون الفنية والتعاون الدولي
ادارة الكاتب العدل والتصديقات

العدد ١٢٠٣٤ بتاريخ ٢٠١٧/٥/٣١

اعلان بالنشر

المرجع : ١٠١٨

ليكن معلوما للجميع بان السيد/ امنه محمد سالم المطوع السويدي - إماراتية الجنسية يرغب في البيع والتنازل عن كامل حصته البالغة ١٠٠٪ وذلك الى السيدة/ عذيجه خلفان علي خلفان السويدي - إماراتية الجنسية في الرخصة المسماة / سيده الورود للعبايات والشيل) تأسست بإمارة الشارقة بموجب رخصة رقم (٥١٣١٤٣) الصادرة من دائرة التنمية الاقتصادية بالشارقة

تعديلات اخرى : لا يوجد

وعملابنص المادة (١٤) فقرة (٥) من احكام القانون الاتحادي رقم (٤) لسنة ٢٠١٣ في شان الكاتب العدل . فقد اقتضى نشر هذا الاعلان للعلم وانه سوف يتم التصديق على الاجراء المشار اليه بعد اسبوعين من تاريخ هذا الاعلان فمن لديه اي اعتراض حيال ذلك عليه مراجعة مكتب الكاتب العدل المذكورة لاتباع الاجراءات القانونية

مكتب الكاتب العدل بالشارقة
إنجازات للخدمات الصناعية ١٣

محاكم دبي
محاكم دبي الابتدائية

العدد ١٢٠٣٤ بتاريخ ٢٠١٧/٥/٣١

مذكرة اعلان المدعى عليه بالنشر

الى المدعي عليه/ نيل سيتي للمقاولات - ش ذ م م

نعلنكم بأن المدعيين قد اقاموا عليكم الدعاوي العمالية المذكورة أدناه وحددت المحكمة لها جلسة ٢٠١٧/٦/٤ الساعة ٩,٠٠

م	رقم القضية	اسم المدعي	مبلغ المطالبة
١	٣٦٥٥/٢٠١٧/١٣	اخلاق احمد محمد الياس	٧٨٥٠ درهم + تذكرة العودة
٢	٣٦٥٦/٢٠١٧/١٣	تصور اقبال محمد اسلم	٨٨٥٠ درهم + تذكرة العودة

بالحضور او من يمثلكم قانونا وعليكم تقديم ما لديكم من مذكرات او مستندات للمحكمة قبل الجلسة بثلاثة ايام على الاقل بالاضافة الى الرسوم والمصاريف وفي حال تخلفكم سوف يصدر الحكم بمثابة الحضوري.

قسم القضايا العمالية

محاكم دبي
محاكم دبي الابتدائية

العدد ١٢٠٣٤ بتاريخ ٢٠١٧/٥/٣١

انذار عدلي بالنشر

رقم ٢٠١٧/٣٣٥٩

المنذر : مارويلا فويلا سمانيان

المنذر اليه : شفين كوتانترايل راماكريشنان

ينذر المنذر - المنذر اليه - بسداد المبالغ المترصدة في ذمتك وقدرها ٤٠,٠٠٠ درهم وذلك خلال مدة اقصاها اسبوع من تاريخ نشر هذا الانذار والا سوف سنضطر اسفين الى اتخاذ الاجراءات القانونية امـام لجنة فض المنازعات الايجارية مع تحميلكم الرسوم والمصروفات ومقابل اتعاب المحاماة.

الكاتب العدل

محاكم دبي
محاكم دبي الابتدائية

العدد ١٢٠٣٤ بتاريخ ٢٠١٧/٥/٣١

انذار عدلي بالنشر

رقم ٢٠١٧/٣٣٨٣

المنذر : مركز برجمان للاعمال - ش ذ م م

المنذر اليها : روسكو ميدل ايست فاشن - ش ذ م م - (مجهول محل الاقامة)

ينذر المنذر المنذر اليها وينبه عليها بضرورة سداد بدل الايجار المترصد بذمة المنذر اليها مبلغه وقدره / ٣٠٥,٢٤٥,٩٢ درهم (فقط ثلاثمائة وخمسة الاف ومائتان وخمسة واربعون درهم واثنان وتسعون فلسا لا غير) مقابل اجمالي المبالغ الرئيسية المستحقة لقاء الايجار عن فترة شغل العين بعد انقضاء مدة الايجار ورسوم اجمالي حركة المبيعات ورسوم الخدمة بالاضافة الى سداد جميع الفوائد ورسوم الخدمة المستحقة وفقا لشروط الايجار والتعهد بنقل البضايع وتعويض موكلنا المنذر عن جميع الحسائر التي تكبدها جراء عدم اخلاء العين المؤجرة وذلك خلال شهر واحد من تاريخ استلامهم هذا الاخطار والا سيكون المنذر مضطر للاستثمار في الاجراءات القانونية حيال المنذر اليها مع الزامها بالرسوم والمصاريف ومقابل اتعاب المحاماة ، مع حفظ حقوق المنذر الاخرى ايا كانت

الكاتب العدل

وزارة العدل
محكمة الشارقة الاتحادية الابتدائية
مكتب إدارة الدعوى

العدد ١٢٠٣٤ بتاريخ ٢٠١٧/٥/٣١

الإعلان بالنشر

الى المدعى عليه / ريشنين مويدو شيريا تايتودات بوتياد

نعلمكم بان المدعي / بنك رأس الخيمة الوطني - ش م ع - في الدعوى رقم ٢٠١٧/٢٥٩٦ الدائرة المدنية الجزئية الاولى قد رفع الدعوى المذكورة اعلاه يطالب فيها

الزام المدعي عليه بان يؤدي للمدعية مبلغ وقدره (١١٧,٩٠٧,١٩) درهم والفائدة القانونية بواقع ١٢٪ من تاريخ المطالبة وحتى تمام السداد والرسوم والمصاريف ومقابل اتعاب المحاماة.

لذا يقتضي حضورك أمام مكتب ادارة الدعوى رقم ٦ بمحكمة الشارقة الاتحادية الابتدائية شخصيا او بواسطة وكيل معتمد ، وذلك للاجابة على الدعوى وتقديم ما لديكم من بيانات وذلك يوم الثلاثاء الموافق ٢٠١٧/٦/٦ وذلك للنظر في الدعوى المذكورة ارقامها بوصفك مدعي عليه ، وفي حال تخلفك عن الحضور او عدم ارسال وكيل عنك فانه سيتم استكمال الاجراءات القانونية في غيابك.

محكمة الشارقة الاتحادية الابتدائية
مكتب إدارة الدعوى

محاكم دبي
محاكم دبي الابتدائية

العدد ١٢٠٣٤ بتاريخ ٢٠١٧/٥/٣١

مذكرة اعلان مدعى عليه بالنشر

في الدعوى ٢٠١٧/١٧٦٠ تجاري جزئي

الى المدعي عليه / ١-سوبر ستار لتجارة غيار السيارات - ش ذ م م مجهول محل الاقامة بما ان المدعي/ في تاير اند رابر ليمتد ويمثله : هانى رجب موسى عبدالله الجسمي - قد أقام عليك الدعوى وموضوعها المطالبة بالزام المدعي عليها بان تؤدي مبلغ وقدره (٦٥,٤١٥ دولار امريكي) او ما يعادلها بالدرهم الإماراتي بمبلغ وقدره (٢٤٠,٠٧٣,٠٥ درهم) والفوائد القانونية بواقع ٩٪ من تاريخ المطالبة وحتى تمام السداد والزام المدعي عليها بالرسوم والمصاريف ومقابل اتعاب المحاماة. وحددت لها جلسة يوم الاربعاء الموافق ٢٠١٧/٦/٧ الساعة ٩,٣٠ ص بالقاعة Ch1.C.12 لذا فأنت مكلف بالحضور أو من يمثلك قانونيا وعليك بتقديم ما لديك من مذكرات او مستندات للمحكمة قبل الجلسة بثلاثة أيام على الأقل

رئيس القسم

محاكم دبي
التسويات الودية

العدد ١٢٠٣٤ بتاريخ ٢٠١٧/٥/٣١

مذكرة اعلان متنازع ضده بالنشر

في الدعوى ٢٠١٧/١٩٢ نزاع تعيين خبرة تجاري

الى المتنازع ضده/١- نيجيندر بال شارما مجهول محل الاقامة بما ان المتنازع/راجيش جوبتا ويمثله : هانى رجب موسى عبدالله الجسمي - قد اقام عليك الدعوى المطالبة بندب خبير متخصص مع الزام المدعى عليه بالرسوم والمصاريف واتعاب المحاماة وشمول الحكم بالنفاذ المعجل بلا كفالة. وحددت لها جلسة يوم الاربعاء الموافق ٢٠١٧/٦/١٤ الساعة ٩,٠٠ ص بمكتب المصلح لذا فانت مكلف بالحضور او من يمثلك قانونيا وعليك بتقديم ما لديك من مذكرات او مستندات للمحكمة قبل الجلسة بثلاثة ايام على الاقل.

رئيس القسم

محاكم دبي
محاكم دبي الابتدائية

العدد ١٢٠٣٤ بتاريخ ٢٠١٧/٥/٣١

اعلان حكم بالنشر

في الدعوى رقم ٢٠١٧/٢٨٨ مدني جزئي

الى المحكوم عليه/١- محمد بشير اتيكال بافا اتيكال مجهول محل الاقامة نعلنكم بان المحكمة حكمت بجلستها المنعقدة بتاريخ ٢٠١٧/٤/٦ في الدعوى المذكورة اعلاه لصالح/ مهين كيز هدوم ناصر ناصر ب حكمت المحكمة حضوريا بالنسبة للمدعي عليها الثانية وبمثابة الحضوري بالنسبة للمدعي عليه الاول : بالزامهما بان يؤديا بالتضامن فيما بينهما للمدعي تعويضا مقداره ١٠٠,٠٠٠ درهم (مائة الف درهما) مع الفائدة القانونية عنه بواقع ٩٪ من تاريخ صيرورة الحكم نهائيا وحتى - حكما بمثابة الحضوري قابلا للاستئناف خلال ثلاثين يوما اعتبارا من اليوم التالي لنشر هذا الاعلان صدر باسم صاحب السمو الشيخ محمد بن راشد بن سعيد آل مكتوم حاكم دبي وتلى علنا.

رئيس القسم

حكومة دبي
دائرة التنمية الاقتصادية

العدد ١٢٠٣٤ بتاريخ ٢٠١٧/٥/٣١

شهادة بالتأشير في السجل التجاري- بانحلال شركة

اسم الشركة : **اصف ابو وليد للاعمال الكهروميكانيكية - ش ذ م م**

رقم الرخصة : ٦٠٦٣٦٩ العنوان : مكتب رقم ١٠٣ ملك شركة انجازات للتنمية العقارية - القوز - هور العنز الشكل القانوني : ذات مسئولية محدودة رقم القيد بالسجل التجاري : ١٠٢٣١٩٨ تعلن دائرة التنمية الاقتصادية بدبي بانهابصدد الغاء الترخيص الخاص بالشركة الواردة اعلاه وذلك بموجب الاجراءات والنظم المتبعة في الدائرة .وعلى من لديه اي اعتراض التقدم الى دائرة التنمية الاقتصادية بدبي من خلال البريد الالكتروني Suggest_complain@dubaided.gov.ae مرفقا معه كافة المستندات والاوراق الثبوتية وذلك خلال (١٥) يوما من تاريخ نشر هذا الاعلان.

دائرة التنمية الاقتصادية

محاكم دبي
محكمة الاستئناف

العدد ١٢٠٣٤ بتاريخ ٢٠١٧/٥/٣١

مذكرة اعادة اعلان بالنشر

في الدعوى ٢٠١٦/٥٧٧ استئناف عقاري

الى المستأنف ضده/ ١-فلاش للعقارات مجهول محل الاقامة بما ان المستأنف /مـرزوق راشد عبدالله محمد الرشدان ويمثله : سيف سعيد راشد الغبار الشامسي قد استأنف الحكم الصادر بالدعوى رقم : ٢٠١٦/٤٢٩ عقاري كلي بتاريخ ٢٠١٦/١٠/١٩ وحددت لها جلسه يوم الاثنين الموافق ٢٠١٧/٧/١٧ الساعة ١٠,٠٠ صباحا بالقاعة رقم ch1.C.11 وعليه يقتضي حضوركم او من يمثلكم قانونيا وفي حال تخلفكم ستجري محاكمتكم غيابيا

رئيس القسم

محاكم دبي
محاكم دبي الابتدائية

العدد ١٢٠٣٤ بتاريخ ٢٠١٧/٥/٣١

اعادة اعلان بالنشر

في الدعوى ٢٠١٧/٣٢٦ مدني جزئي

الى المدعي عليه / ١-العنود صالح محمد عبدالله الفلاسي مجهول محل الاقامة بما ان المدعي/ محمد بن علي بن سالم الكعبي قد أقام عليك الدعوى وموضوعها المطالبة بالزام المدعي عليها بمبلغ وقدره (١٢٠,٠٠٠ درهم) والرسوم والمصاريف واتعاب المحاماة والفائدة ٩٪ وحددت لها جلسة يوم الاحد الموافق ٢٠١٧/٦/١١ الساعة ٩,٣٠ ص بالقاعة Ch1.B.10 لذا فأنت مكلف بالحضور أو من يمثلك قانونيا وعليك بتقديم ما لديك من مذكرات او مستندات للمحكمة قبل الجلسة بثلاثة أيام على الأقل وفي حالة تخلفك فان الحكم سيكون بمثابة حضوري.

رئيس القسم

محاكم دبي
محاكم دبي الابتدائية

العدد ١٢٠٣٤ بتاريخ ٢٠١٧/٥/٣١

مذكرة اعلان مدعى عليه بالنشر

في الدعوى ٢٠١٧/١٢٢ عقاري كلي

الىالخصم المدخل / ١-شركة سيلكت للوساطة العقارية (مؤسسة فردية) ويمثلها مالكها ومديرها / اسد الله حسين علي كيخا بخشي و الخصم المدخل /٢-سامي بن كامل بن محمد داود - مجهولي محل الاقامة بما ان المدعي/ ناديزهدا فيليبوفا قد أقام عليك الدعوى وموضوعها المطالبة ببطلان اتفاقية بيع وشراء ، ومطالبة بمبلغ مقداره ٩١٨,٧٠٣,٨٢ درهم (تسعمائة وثمانية عشر الف وسبعمائة وثلاثة دراهم واثنان وثمانون فلس) والفائدة القانونية ٩٪ من تاريخ المطالبة وحتى السداد التام والزام بالرسوم والمصاريف واتعاب المحاماة. وحددت لها جلسة يوم الخميس الموافق ٢٠١٧/٦/١ الساعة ١١,٠٠ ص بالقاعة Ch1.B.8 لذا فأنت مكلف بالحضور أو من يمثلك قانونيا وعليك بتقديم ما لديك من مذكرات او مستندات للمحكمة قبل الجلسة بثلاثة أيام على الأقل

رئيس القسم

محاكم دبي
محاكم دبي الابتدائية

العدد ١٢٠٣٤ بتاريخ ٢٠١٧/٥/٣١

مذكرة اعلان مدعى عليه بالنشر

في الدعوى ٢٠١٧/١٥٠٢ تجاري جزئي

الى المدعي عليه / ١-ايوجينيو لوباتينكو مجهول محل الاقامة بما ان المدعي/ محمد فهر عبدالرحمن كالو ويمثله : عبدالرحمن عمر عبدالله مخير - قد أقام عليك الدعوى وموضوعها المطالبة بصحة وتثبيت منع المدعي عليه من السفر الصادر بموجب الامر على عريضة رقم ٢٠١٧/٣٦ تجاري والزام المدعي عليه بان يؤدي للمدعي مبلغ وقدره (٤٨,٠٠٠ درهم) والفائدة ١٢٪ من تاريخ استحقاق الشيك حتى السداد التام والرسوم والمصاريف ومقابل اتعاب المحاماة. وحددت لها جلسة يوم الاحد الموافق ٢٠١٧/٦/٤ الساعة ٩,٣٠ ص بالقاعة Ch1.C.12 لذا فأنت مكلف بالحضور أو من يمثلك قانونيا وعليك بتقديم ما لديك من مذكرات او مستندات للمحكمة قبل الجلسة بثلاثة أيام على الأقل

رئيس القسم

محاكم دبي
محاكم دبي الابتدائية

العدد ١٢٠٣٤ بتاريخ ٢٠١٧/٥/٣١
اعلان وتكليف بالوفاء بالنشر
في الدعوى رقم ٢٠١٦/١٢٢ بيع عقار مرهون

الى المنفذ ضده/١- سويت واتر ديفولوبمنت دي دبليو سي ليمتد مجهول محل الاقامة بما ان طالب التنفيذ/البنك العربي
ويمثله: محمد عيسى سلطان السويدي.
قررت محكمة دبي الابتدائية بتاريخ: ٢٠١٧/٥/٢٤ اعلانكم لسداد قيمة المطالب بها (٦٠٠٠٠٠٠) درهم خلال ٣٠ يوم من تاريخ الاعلان والا بيع العقار المبين اوصافه ادناه بطريق المزايدة وفقا لنص المادة ٢٩٥ من قانون الاجراءات المدنية (نوع العقار: ارض - المنطقة: مدينة المطار - رقم الارض: ١ - مساحة العقار: ٢٦٠٩٦,٧٨ قدم مربع)

رئيس الشعبة

محاكم دبي
محاكم دبي الابتدائية

العدد ١٢٠٣٤ بتاريخ ٢٠١٧/٥/٣١
مذكرة اعلان مدعى عليه بالنشر
في الدعوى ٢٠١٧/٢٦٠ عقاري كلي

الى المدعي عليه / ١-فرانك بيرنارد مارسيل دايلس مجهول محل الاقامة بما ان المدعي / املاك للتمويل (شركة مساهمة عامة) ويمثله: عبداللطيف محمد أبوبكر احمد الحمادي قد أقام عليك الدعوى وموضوعها المطالبة بفسخ اتفاقية الاجارة وملاحقها والزام المدعي عليه بتسليم الوحدة موضوع الدعوى خالية من الشواغل ورد الحيازة والغاء اشارة القيد العقاري والزامه بسداد مبلغ وقدره (٤١١,٩٩٨,١١) درهم والرسوم والمصاريف ومقابل اتعاب المحاماة. وحددت لها جلسة يوم الاربعاء الموافق ٢٠١٧/٦/٧ الساعة ١١,٠٠ ص بالقاعة: Ch 1.B.8
لذا فأنت مكلف بالحضور أو من يمثلك قانونيا وعليك بتقديم ما لديك من مذكرات او مستندات للمحكمة قبل الجلسة بثلاثة أيام على الأقل .

رئيس القسم

محاكم دبي
محاكم دبي الابتدائية

العدد ١٢٠٣٤ بتاريخ ٢٠١٧/٥/٣١
اعلان حكم بالنشر
في الدعوى رقم ٢٠١٧/٣٢٦ تجاري جزئي

الى المدعي عليه/١- محمد الخاجة لقطع غيار السيارات ش.ذ.م.م ٢- خير الدين محمد مصطفى مجهول محل الاقامة بما ان المدعي/بنك الخليج الاول - فرع دبي ويمثله: محمد عبدالملك مصطفى اهلي نعلنكم بان المحكمة حكمت بجلستها المنعقدة بتاريخ ٢٠١٧/٣/٣٠ في الدعوى المذكورة اعلاه لصالح/بنك الخليج الاول - فرع دبي بالزام المدعي عليهما بان يؤديا بالتضامن والتكافل بينهما للبنك المدعي (بنك الخليج الاول - فرع دبي) مبلغ (١٥٣٨٥٥,١٢) درهم (مائة وثلاثة وخمسون الف وثمانمائة وخمسة وخمسون درهم واثني عشر فلس) والفائدة بواقع ٩٪ سنويا من تاريخ المطالبة الحاصل في: ٢٠١٧/١/٣٠ وحتى تمام السداد فضلا عن الرسوم والمصاريف ومبلغ ثلاثمائة درهم مقابل اتعاب المحاماة . حكما بمثابة الحضوري قابلا للاستئناف خلال ثلاثين يوما اعتبارا من اليوم التالي لنشر هذا الاعلان صدر باسم صاحب السمو الشيخ محمد بن راشد بن سعيد آل مكتوم حاكم دبي وتلى علنا.

رئيس القسم

محاكم دبي
محاكم دبي الابتدائية

العدد ١٢٠٣٤ بتاريخ ٢٠١٧/٥/٣١
اعلان حكم بالنشر
في الدعوى رقم ٢٠١٧/٦ عقاري كلي

الى المدعي عليه/١- رودني جاميس اليس مجهول محل الاقامة بما ان المدعي/مصرف الامارات الاسلامي ش.م.ع نعلنكم بان المحكمة حكمت بجلستها المنعقدة بتاريخ ٢٠١٧/٤/٣٠ في الدعوى المذكورة اعلاه لصالح/مصرف الامارات الاسلامي ش.م.ع بفسخ اتفاقية الاجارة المنتهية بالتملك موضوع الدعوى وملاحقها والزام المدعي عليه بتسليم العقار (الشقة السكنية رقم: ٢٠٦ الطابق رقم: ٦ الكائنة ببرج فينيتيان (VENETIAN BUILDING) مدينة دبي الرياضية) خالي من الشواغل ومحو القيد الذي فحواه (خضوع العقار لترتيبات الاجارة المنتهية بالتملك لصالح المدعي عليه) والزمت المدعي عليه بالرسوم والمصاريف والف درهم مقابل اتعاب المحاماة . حكما بمثابة الحضوري قابلا للاستئناف خلال ثلاثين يوما اعتبارا من اليوم التالي لنشر هذا الاعلان صدر باسم السمو الشيخ محمد بن راشد بن سعيد آل مكتوم حاكم دبي وتلى علنا.

رئيس القسم

محاكم دبي
محاكم دبي الابتدائية

العدد ١٢٠٣٤ بتاريخ ٢٠١٧/٥/٣١
إعادة اعلان بالنشر
في الدعوى ٢٠١٧/١٦٥٦ عمالي جزئي

الى المدعي عليه / ١-انتيريرولوجي ديزائن للاعمال الفنية ش.ذ.م.م مجهول محل الاقامة بما ان المدعي / منور علي علي محمد شبابراني قد أقام عليك الدعوى وموضوعها المطالبة بمستحقات عمالية وقدرها (١٠٦٠٩ درهم) وتذكرة عوده بمبلغ (٢٠٠٠ درهم) والرسوم والمصاريف رقم الشكوى: MB168310500AE وحددت لها جلسة يوم الثلاثاء الموافق ٢٠١٧/٦/٢٠ الساعة ٨,٣٠ ص بالقاعة: ch1.A.5 لذا فأنت مكلف بالحضور أو من يمثلك قانونيا وعليك بتقديم ما لديك من مذكرات او مستندات للمحكمة قبل الجلسة بثلاثة أيام على الأقل، وفي حالة تخلفك فأن الحكم سيكون بمثابة حضوري .

رئيس الشعبة

محاكم دبي
محاكم دبي الابتدائية

العدد ١٢٠٣٤ بتاريخ ٢٠١٧/٥/٣١
مذكرة اعلان مدعى عليه بالنشر
في الدعوى ٢٠١٧/٣٧٧٩ عمالي جزئي

الى المدعي عليه / ١-سبيد بارك ش.ذ.م.م مجهول محل الاقامة بما ان المدعي / عليم الدين الهام الدين قد أقام عليك الدعوى وموضوعها المطالبة بمستحقات عمالية وقدرها (١٤٨٣٢ درهم) وتذكرة عوده بمبلغ (٨٠٠ درهم) والرسوم والمصاريف في الشكوى رقم: AE172042536MB وحددت لها جلسة يوم الاحد الموافق ٢٠١٧/٦/٤ الساعة ٨,٣٠ ص بالقاعة: ch1.A.2 لذا فأنت مكلف بالحضور أو من يمثلك قانونيا وعليك بتقديم ما لديك من مذكرات او مستندات للمحكمة قبل الجلسة بثلاثة أيام على الأقل ، وامرت المحكمة مع تقصير المدة .

رئيس الشعبة

محاكم دبي
محاكم دبي الابتدائية

العدد ١٢٠٣٤ بتاريخ ٢٠١٧/٥/٣١
إعادة اعلان بالنشر
في الدعوى ٢٠١٧/٢٧٥٠ عمالي جزئي

الى المدعي عليه / ١-ابداع المستقبل للطباعه ش.ذ.م.م مجهول محل الاقامة بما ان المدعي / فاروق حسين بلال حسين قد أقام عليك الدعوى وموضوعها المطالبة بمستحقات عمالية وقدرها (٢٥٨٠٠ درهم) وتذكرة عوده بمبلغ (١٠٠٠ درهم) والرسوم والمصاريف رقم الشكوى: MB171415407AE/2017 وحددت لها جلسة يوم الثلاثاء الموافق ٢٠١٧/٦/٢٠ الساعة ٨,٣٠ ص بالقاعة: ch1.A.5 لذا فأنت مكلف بالحضور أو من يمثلك قانونيا وعليك بتقديم ما لديك من مذكرات او مستندات للمحكمة قبل الجلسة بثلاثة أيام على الأقل، وفي حالة تخلفك فأن الحكم سيكون بمثابة حضوري .

رئيس الشعبة

محاكم دبي
محاكم دبي الابتدائية

العدد ١٢٠٣٤ بتاريخ ٢٠١٧/٥/٣١
اعلان حكم بالنشر
في الدعوى رقم ٢٠١٦/٣٦٢ عقاري كلي

الى الخصم المدخل/١- شركة أمنيات بروبرتيز تن ليمتد ش.ذ.م.م مجهول محل الاقامة بما ان المدعي/ شاهر مروان الموصلي ويمثله: راشد عبدالله علي هويش النعيمي نعلنكم بان المحكمة حكمت بجلستها المنعقدة بتاريخ ٢٠١٧/١/١٦ في الدعوى المذكورة اعلاه لصالح/شاهر مروان الموصلي اولا: بعدم قبول الدعوى قبل المدعي عليها لرفعها على غير ذي صفة - ثانيا: بفسخ عقد البيع المؤرخ: ٢٠١٢/٤/٣ المبرم بين المدعي والخصم المدخل للوحدة العقارية رقم: ١٠١١ من مشروع: ذا جيميني ، والزام الخصم المدخل برد المبالغ المسددة عن الوحدة سند التداعي مبلغا وقدره (١,٠٨٥,٨٤٣) درهما (مليون وخمسة وثمانون الفا وثمانمائة وثلاثة واربعون درهما) والفائدة القانونية بواقع ٩٪ سنويا من تاريخ المطالبة القضائية الحاصل في : ٢٠١٦/٥/١٨ وحتى السداد التام ثانيا : الزام الخصم المدخل بكافة الرسوم والمصاريف والف درهم مقابل اتعاب المحاماة ، ورفضت ما دون ذلك من طلبات. حكما بمثابة الحضوري قابلا للاستئناف خلال ثلاثين يوما اعتبارا من اليوم التالي لنشر هذا الاعلان صدر باسم صاحب السمو الشيخ محمد بن راشد بن سعيد آل مكتوم حاكم دبي وتلى علنا

رئيس القسم

محاكم دبي
محاكم دبي الابتدائية

العدد ١٢٠٣٤ بتاريخ ٢٠١٧/٥/٣١
إعادة اعلان بالنشر
في الدعوى ٢٠١٧/٢٤٩٢ عمالي جزئي

الى المدعي عليه / ١-جي دبليو اس لخدمات متابعة المعاملات ش.ذ.م.م مجهول محل الاقامة بما ان المدعي /رامي محمد عبدالعزيز احمد قد أقام عليك الدعوى وموضوعها المطالبة بمستحقات عمالية وقدرها (٢٧٢٢٧ درهم) وتذكرة عوده بمبلغ (٩٠٠ درهم) والرسوم والمصاريف في الشكوى رقم: AE170872963MB وحددت لها جلسة يوم الخميس الموافق ٢٠١٧/٦/٢٢ الساعة ٨,٣٠ ص بالقاعة: ch1.A.1 لذا فأنت مكلف بالحضور أو من يمثلك قانونيا وعليك بتقديم ما لديك من مذكرات او مستندات للمحكمة قبل الجلسة بثلاثة أيام على الأقل، وفي حالة تخلفك فأن الحكم سيكون بمثابة حضوري .

رئيس الشعبة

محاكم دبي
محاكم دبي الابتدائية

العدد ١٢٠٣٤ بتاريخ ٢٠١٧/٥/٣١
إعادة اعلان بالنشر
في الدعوى ٢٠١٧/٢٦١٢ عمالي جزئي

الى المدعي عليه / ١-ابو حنيف محمد نعمان لتجارة المنسوجات ش.ذ.م.م مجهول محل الاقامة بما ان المدعي / قطب الدين عبدالرسول قد أقام عليك الدعوى وموضوعها المطالبة بمستحقات عمالية وقدرها (٤٦٧٢١ درهم) وتذكرة عوده بمبلغ (٢٠٠٠ درهم) والرسوم والمصاريف رقم الشكوى: MB168683696AE وحددت لها جلسة يوم الثلاثاء الموافق ٢٠١٧/٦/٢٠ الساعة ٨,٣٠ ص بالقاعة: ch1.A.2 لذا فأنت مكلف بالحضور أو من يمثلك قانونيا وعليك بتقديم ما لديك من مذكرات او مستندات للمحكمة قبل الجلسة بثلاثة أيام على الأقل، وفي حالة تخلفك فأن الحكم سيكون بمثابة حضوري .

رئيس الشعبة

محاكم دبي
محاكم دبي الابتدائية

العدد ١٢٠٣٤ بتاريخ ٢٠١٧/٥/٣١
إعادة اعلان بالنشر
في الدعوى ٢٠١٧/٣٢٧٨ عمالي جزئي

الى المدعي عليه / ١-اكسل بلاست ش.ذ.م.م مجهول محل الاقامة بما ان المدعي / سوسيتا براساد كومار راناسينهى قد أقام عليك الدعوى وموضوعها المطالبة بمستحقات عمالية وقدرها (٣٤٦١١ درهم) وتذكرة عوده بمبلغ (٨٠٠ درهم) والرسوم والمصاريف في الشكوى رقم: AE170199092MB وحددت لها جلسة يوم الثلاثاء الموافق ٢٠١٧/٦/٢٠ الساعة ٨,٣٠ ص بالقاعة: ch1.A.5 لذا فأنت مكلف بالحضور أو من يمثلك قانونيا وعليك بتقديم ما لديك من مذكرات او مستندات للمحكمة قبل الجلسة بثلاثة أيام على الأقل، وفي حالة تخلفك فأن الحكم سيكون بمثابة حضوري .

رئيس الشعبة

محاكم دبي
محاكم دبي الابتدائية

العدد ١٢٠٣٤ بتاريخ ٢٠١٧/٥/٣١
اعلان حكم بالنشر
في الدعوى رقم ٢٠١٧/٣٥٢٤ عمالي جزئي

الى المدعي عليه / ١-صالون القيواني للحلاقة مجهول محل الاقامة بما ان المدعي /جوجوديش شاندرا داش سورجو موهون داش قد أقام عليك الدعوى وموضوعها المطالبة بالزام المدعي عليها بان تؤدي للمدعي مبلغ اجمالي (١١٦١٧) درهم وتذكرة عودة بقيمة (٢٠٠٠ درهم) والزامها بالرسوم والمصاريف رقم الشكوى العمالية: mb171671613ae وحددت لها جلسة يوم الثلاثاء الموافق ٢٠١٧/٦/٦ الساعة ٨,٣٠ ص بمكتب القاضي لذا فأنت مكلف بالحضور أو من يمثلك قانونيا وعليك بتقديم ما لديك من مذكرات او مستندات للمحكمة قبل الجلسة بثلاثة أيام على الأقل .

رئيس الشعبة

محاكم دبي
محاكم دبي الابتدائية

العدد ١٢٠٣٤ بتاريخ ٢٠١٧/٥/٣١
إعادة اعلان بالنشر
في الدعوى ٢٠١٧/١٧٢٨ عمالي جزئي

الى المدعي عليه / ١-ناندان شيركل كنان شيركل مجهول محل الاقامة بما ان المدعي / خوالي للاقمشة ش.ذ.م.م قد أقام عليك الدعوى وموضوعها المطالبة بمستحقات عمالية وقدرها (٩٣٣٣٤ درهم) والرسوم والمصاريف رقم الشكوى: mb170302023ae/2017 وحددت لها جلسة يوم الاثنين الموافق ٢٠١٧/٦/٥ الساعة ٨,٣٠ ص بمكتب القاضي لذا فأنت مكلف بالحضور أو من يمثلك قانونيا وعليك بتقديم ما لديك من مذكرات او مستندات للمحكمة قبل الجلسة بثلاثة أيام على الأقل، وفي حالة تخلفك فأن الحكم سيكون بمثابة حضوري .

رئيس الشعبة

محاكم دبي
محاكم دبي الابتدائية

العدد ١٢٠٣٤ بتاريخ ٢٠١٧/٥/٣١
مذكرة اعلان مدعى عليه بالنشر
في الدعوى ٢٠١٧/٢٧٠٣ عمالي جزئي

الى المدعي عليه / ١-اس جي بست لخدمات مكافحة الحشرات ش.ذ.م.م مجهول محل الاقامة بما ان المدعي /عمر فواز شاليكاندي بيديكاييل قد أقام عليك الدعوى وموضوعها المطالبة بمستحقات عمالية وقدرها (٥١٨٦٦ درهم) وتذكرة عوده بمبلغ (٢٠٠٠ درهم) وتذكرة عودة بقيمة (٢٠٠٠) درهم والزامها بالرسوم والمصاريف رقم الشكوى العمالية: MB170442131AE وحددت لها جلسة يوم الثلاثاء الموافق ٢٠١٧/٦/٢٠ الساعة ٨,٣٠ ص بالقاعة: ch1.A.2 لذا فأنت مكلف بالحضور أو من يمثلك قانونيا وعليك بتقديم ما لديك من مذكرات او مستندات للمحكمة قبل الجلسة بثلاثة أيام على الأقل .

رئيس الشعبة

محاكم دبي
محاكم دبي الابتدائية

العدد ١٢٠٣٤ بتاريخ ٢٠١٧/٥/٣١
مذكرة اعلان مدعى عليه بالنشر
في الدعوى ٢٠١٧/٣٦٧٧ عمالي جزئي

الى المدعي عليه / ١-البركة الطيبة لتجارة الملابس الجاهزة ش.ذ.م.م مجهول محل الاقامة بما ان المدعي /نوشاد محي الدين نيدوفالي نيدوفالي قد أقام عليك الدعوى وموضوعها المطالبة بمستحقات عمالية وقدرها (٣٠٠٠٠ درهم) وتذكرة عوده بمبلغ (٨٠٠ درهم) والرسوم والمصاريف في الشكوى رقم: AE17006378MB وحددت لها جلسة يوم الخميس الموافق ٢٠١٧/٦/٢٢ الساعة ٨,٣٠ ص بالقاعة: ch1.A.1 لذا فأنت مكلف بالحضور أو من يمثلك قانونيا وعليك بتقديم ما لديك من مذكرات او مستندات للمحكمة قبل الجلسة بثلاثة أيام على الأقل .

رئيس الشعبة

محاكم دبي
محاكم دبي الابتدائية

العدد ١٢٠٣٤ بتاريخ ٢٠١٧/٥/٣١
اعلان حكم تمهيدي بالنشر
في الدعوى رقم ٢٠١٧/١٦٠٩ عمالي جزئي

الى المدعي عليه/١- وتر لاند سبا سنتر (حاليا) مركز برستيج غاليري للتجميل (سابقا) مجهول محل الاقامة بما ان المدعي/مريم بن عزيز قد اقام الدعوى المذكورة اعلاه وعليه نعلنكم بان المحكمة حكمت بتاريخ/٢٠١٧/٥/١٧ الحكم التمهيدي التالي: حكمت المحكمة وبمثابة الحضوري بتوجيه اليمين الحاسمة لمالكة المدعي عليها مرغريت مفيد الخوري لتؤديها بالصيغة الاتية (اقسم بالله العظيم بانه لم يتم الاتفاق مع المدعية على ان يكون راتبها الاجمالي مبلغ ٣٠٠٠ درهم شهريا) وحددت المحكمة جلسة: ٢٠١٧/٦/٧ لاداء اليمين وعلى مالكة المدعي عليها المثول بشخصها بالجلسة المحددة وعلى المدعية اعلان مالكة المدعي عليها بالحكم وبالجلسة بالبريد الالكتروني والفاكس وبالنشر وابقت الفصل في المصروفات.

رئيس القسم

محاكم دبي
محاكم دبي الابتدائية

العدد ١٢٠٣٤ بتاريخ ٢٠١٧/٥/٣١
مذكرة اعلان مدعى عليه بالنشر
في الدعوى ٢٠١٧/٧٧٤ عمالي جزئي

الى المدعي عليه / ١-مطعم ومخابز الريف اليمني - مؤسسة فردية مجهول محل الاقامة بما ان المدعي /كليف ديكلارو قد أقام عليك الدعوى وموضوعها المطالبة بمستحقات عمالية وقدرها (٩٥٠٠ درهم) وتذكرة عوده بمبلغ (٢٠٠٠ درهم) والرسوم والمصاريف رقم الشكوى: mb1691820ae وحددت لها جلسة يوم الاثنين الموافق ٢٠١٧/٦/١٩ الساعة ٨,٣٠ ص بالقاعة: ch1.A.5 لذا فأنت مكلف بالحضور أو من يمثلك قانونيا وعليك بتقديم ما لديك من مذكرات او مستندات للمحكمة قبل الجلسة بثلاثة أيام على الأقل .

رئيس الشعبة

محاكم دبي
محاكم دبي الابتدائية

العدد ١٢٠٣٤ بتاريخ ٢٠١٧/٥/٣١
اعلان حكم بالنشر
في الدعوى رقم ٢٠١٧/٦٤١ عمالي جزئي

الى المدعي عليه/١- طيف الصباح لمقاولات البناء ش.ذ.م.م مجهول محل الاقامة بما ان المدعي/سجاد حسين محمد علي نعلنكم بان المحكمة حكمت بجلستها المنعقدة بتاريخ ٢٠١٧/٥/٩ في الدعوى المذكورة اعلاه لصالح/سجاد حسين محمد علي بالزام المدعي عليها بان تؤدي للمدعي مبلغ (٨٨٨٠ درهم) وبتذكرة العودة لوطنه عينا او نقدا ما لم يلتحق بخدمة صاحب عمل اخر عند تنفيذ هذا الحكم وبالمناسب من الرسوم والمصروفات ورفضت عدا ذلك من طلبات . حكما بمثابة الحضوري قابلا للاستئناف خلال ثلاثين يوما اعتبارا من اليوم التالي لنشر هذا الاعلان صدر باسم صاحب السمو الشيخ محمد بن راشد بن سعيد آل مكتوم حاكم دبي وتلى علنا.

رئيس القسم

محاكم دبي
محاكم دبي الابتدائية

العدد ١٢٠٣٤ بتاريخ ٢٠١٧/٥/٣١
مذكرة اعلان مدعى عليه بالنشر
في الدعوى ٢٠١٧/٢٩٠٤ عمالي جزئي

الى المدعي عليه / ١-صالون روبز للتجميل مجهول محل الاقامة بما ان المدعي /يحي فوزي سليمان قد أقام عليك الدعوى وموضوعها المطالبة بمستحقات عمالية وقدرها (٩٥٩٥٩ درهم) وتذكرة عوده بمبلغ (٢٠٠٠ درهم) والرسوم والمصاريف رقم الشكوى: mb171070484ae وحددت لها جلسة يوم الاثنين الموافق ٢٠١٧/٦/١٢ الساعة ٨,٣٠ ص بالقاعة: ch1.A.1 لذا فأنت مكلف بالحضور أو من يمثلك قانونيا وعليك بتقديم ما لديك من مذكرات او مستندات للمحكمة قبل الجلسة بثلاثة أيام على الأقل .

رئيس الشعبة

محاكم دبي
محاكم دبي الابتدائية

العدد ١٢٠٣٤ بتاريخ ٢٠١٧/٥/٣١
مذكرة اعلان مدعى عليه بالنشر
في الدعوى ٢٠١٧/٣٩٤١ عمالي جزئي

الى المدعي عليه / ١-الومكو الامارات ش.ذ.م.م مجهول محل الاقامة بما ان المدعي /جوسيف مورينجامياليل توماس قد أقام عليك الدعوى وموضوعها المطالبة بمستحقات عمالية وقدرها (٨٩٨١٦ درهم) وتذكرة عوده بمبلغ (٣٠٠٠ درهم) والرسوم والمصاريف واتعاب المحاماة رقم الشكوى: mb171066987ae وحددت لها جلسة يوم الثلاثاء الموافق ٢٠١٧/٦/٢٠ الساعة ٨,٣٠ ص بالقاعة: ch1.A.5 لذا فأنت مكلف بالحضور أو من يمثلك قانونيا وعليك بتقديم ما لديك من مذكرات او مستندات للمحكمة قبل الجلسة بثلاثة أيام على الأقل .

رئيس الشعبة

محاكم دبي
محاكم دبي الابتدائية

العدد ١٢٠٣٤ بتاريخ ٢٠١٧/٥/٣١
مذكرة اعلان مدعى عليه بالنشر
في الدعوى ٢٠١٧/١٠٤ عمالي كلي

الى المدعي عليه / ١-ايه ام ال اي دي لادارة المنشات ش.ذ.م.م مجهول محل الاقامة بما ان المدعي /اتول انانت اونديكار ويمثله: حنان سالم حسين البايض قد أقام عليك الدعوى وموضوعها المطالبة بمستحقات عمالية وقدرها (٧٥٣٥٨٣ درهم) وتذكرة عوده بمبلغ (٣٠٠٠ درهم) والرسوم والمصاريف واتعاب المحاماة رقم الشكوى: MB169093191AE/2017 وحددت لها جلسة يوم الثلاثاء الموافق ٢٠١٧/٦/٦ الساعة ٩,٣٠ ص بالقاعة: ch2.E.22 لذا فأنت مكلف بالحضور أو من يمثلك قانونيا وعليك بتقديم ما لديك من مذكرات او مستندات للمحكمة قبل الجلسة بثلاثة أيام على الأقل .

رئيس الشعبة

محاكم دبي
محاكم دبي الابتدائية

العدد ١٢٠٣٤ بتاريخ ٢٠١٧/٥/٣١
مذكرة اعلان مدعى عليه بالنشر
في الدعوى ٢٠١٧/٣١٤١ عمالي جزئي

الى المدعي عليه / ١-ابراء للحفلات مجهول محل الاقامة بما ان المدعي / ليونيلا هيرنانديز ميديل قد أقام عليك الدعوى وموضوعها المطالبة بمستحقات عمالية وقدرها (١٧١٢٥ درهم) وتذكرة عوده بمبلغ (٢٠٠٠ درهم) والرسوم والمصاريف رقم الشكوى: mb170484851ae وحددت لها جلسة يوم الاحد الموافق ٢٠١٧/٦/٤ الساعة ٨,٣٠ ص بالقاعة: ch1.A.2 لذا فأنت مكلف بالحضور أو من يمثلك قانونيا وعليك بتقديم ما لديك من مذكرات او مستندات للمحكمة قبل الجلسة بثلاثة أيام على الأقل .

رئيس الشعبة

محاكم دبي
محاكم دبي الابتدائية

العدد ١٢٠٣٤ بتاريخ ٢٠١٧/٥/٣١
إعادة اعلان بالنشر
في الدعوى ٢٠١٧/٣٠٤٩ عمالي جزئي

الى المدعي عليه / ١-مكتب المستشار الوطني المحدودة - فرع دبي مجهول محل الاقامة بما ان المدعي / محمد عبدالرحمن محمدان التوم قد أقام عليك الدعوى وموضوعها المطالبة بمستحقات عمالية وقدرها (٨٠٢٠٠ درهم) وتذكرة عوده بمبلغ (٢٠٠٠ درهم) والرسوم والمصاريف رقم الشكوى: MB168868407AE وحددت لها جلسة يوم الخميس الموافق ٢٠١٧/٦/٢٢ الساعة ٨,٣٠ ص بالقاعة: ch1.A.1 لذا فأنت مكلف بالحضور أو من يمثلك قانونيا وعليك بتقديم ما لديك من مذكرات او مستندات للمحكمة قبل الجلسة بثلاثة أيام على الأقل، وفي حالة تخلفك فأن الحكم سيكون بمثابة حضوري .

رئيس الشعبة

محاكم دبي
محاكم دبي الابتدائية

العدد ١٢٠٣٤ بتاريخ ٢٠١٧/٥/٣١
إعادة اعلان بالنشر
في الدعوى ٢٠١٧/٢٢٣٢ عمالي جزئي

الى المدعي عليه / ١-اس اند كيه للحفلات والمناسبات ش.ذ.م.م مجهول محل الاقامة بما ان المدعي / ندى محمد عبدالله جار النبى قد أقام عليك الدعوى وموضوعها المطالبة بمستحقات عمالية وقدرها (٧١٧٠١ درهم) وتذكرة عوده بمبلغ (٢٠٠٠ درهم) والرسوم والمصاريف رقم الشكوى: mb170794075ae وحددت لها جلسة يوم الاثنين الموافق ٢٠١٧/٦/١٢ الساعة ٨,٣٠ ص بالقاعة: ch1.A.2 لذا فأنت مكلف بالحضور أو من يمثلك قانونيا وعليك بتقديم ما لديك من مذكرات او مستندات للمحكمة قبل الجلسة بثلاثة أيام على الأقل، وفي حالة تخلفك فأن الحكم سيكون بمثابة حضوري .

رئيس الشعبة

محاكم دبي
محكمة الاستئناف

العدد ١٢٠٣٤ بتاريخ ٢٠١٧/٥/٣١
مذكرة إعادة اعلان بالنشر
في الدعوى ٢٠١٧/٣١ استئناف مدني

الى المستأنف ضده/ ١- اكمل راخيموف مجهول محل الاقامة بما ان المستأنف / رويال اند صن اللاينس للتأمين (الشرق الاوسط) المحدودة ش.م.ب (فرع دبي) ويمثله: حبيب محمد شريف عبدالله الملا قد استأنف / الحكم الصادر بالدعوى رقم ٢٠١٦/١٢٥٠ مدني جزئي بتاريخ:٢٠١٧/١/٨ وحددت لها جلسه يوم الاربعاء الموافق ٢٠١٧/٧/٢٦ الساعة ١٠,٠٠ صباحا بالقاعة رقم ch2.D.17 وعليه يقتضي حضوركم او من يمثلكم قانونيا وفي حال تخلفكم ستجري محاكمتكم غيابيا

رئيس القسم

محاكم دبي
محاكم دبي الابتدائية

العدد ١٢٠٣٤ بتاريخ ٢٠١٧/٥/٣١
اعلان وتكليف بالوفاء بالنشر
في الدعوى رقم ٢٠١٧/١٦٦٣ تنفيذ عمالي

الى المنفذ ضده/١- الشليله للتغليف ش.ذ.م.م مجهول محل الاقامة بما ان طالب التنفيذ/رانا كومار دي راتون كومار دي قد أقام عليك الدعوى التنفيذية المذكورة اعلاه والزامك بدفع المبلغ المنفذ به وقدره (١٢٩٢٧) درهم الى طالب التنفيذ او خزينة المحكمة بالاضافة الى مبلغ (١١٠٦) درهم رسوم لخزينة المحكمة. وعليه فان المحكمة ستباشر الاجراءات التنفيذية بحقك في حالة عدم الالتزام بالقرار المذكور خلال ١٥ يوما من تاريخ نشر هذا الاعلان.

رئيس الشعبة

محاكم دبي
محاكم دبي الابتدائية

العدد ١٢٠٣٤ بتاريخ ٢٠١٧/٥/٣١
اعلان حكم بالنشر
في الدعوى رقم ٢٠١٧/١٦٤٩ عمالي جزئي

الى المحكوم عليه/١-البساتين الخضراء لتجارة الخضار والفواكه مجهول محل الاقامة نعلنكم بان المحكمة حكمت بجلستها المنعقدة بتاريخ ٢٠١٧/٥/١٦ في الدعوى المذكورة اعلاه لصالح/مصطفى عبدالرزاق محمد سيد بالزام المدعي عليها بان تؤدي للمدعي مبلغ (١٣٧٠٠ درهم) وبتذكرة العودة عينا او نقدا ما لم يلتحق بخدمة صاحب عمل اخر وبالمناسب من الرسوم والمصاريف واعفت المدعي منها ورفضت عدا ذلك من طلبات . حكما بمثابة الحضوري قابلا للاستئناف خلال ثلاثين يوما اعتبارا من اليوم التالي لنشر هذا الاعلان صدر باسم صاحب السمو الشيخ محمد بن راشد بن سعيد آل مكتوم حاكم دبي وتلى علنا.

رئيس القسم

محاكم دبي
محاكم دبي الابتدائية

العدد ١٢٠٣٤ بتاريخ ٢٠١٧/٥/٣١
إعادة اعلان بالنشر
في الدعوى ٢٠١٧/١٨٩٠ عمالي جزئي

الى المدعي عليه / ١-ح م م حجنيت مجهول محل الاقامة بما ان المدعي / نبيله علي اصغر قد أقام عليك الدعوى وموضوعها المطالبة بمستحقات عمالية وقدرها (٧٤٥٥٥ درهم) وتذكرة عوده بمبلغ (١٠٠٠ درهم) والرسوم والمصاريف وحددت لها جلسة يوم الخميس الموافق ٢٠١٧/٦/١٥ الساعة ٨,٣٠ ص بالقاعة: ch1.A.2 لذا فأنت مكلف بالحضور أو من يمثلك قانونيا وعليك بتقديم ما لديك من مذكرات او مستندات للمحكمة قبل الجلسة بثلاثة أيام على الأقل، وفي حالة تخلفك فأن الحكم سيكون بمثابة حضوري .

رئيس الشعبة

محاكم دبي
محاكم دبي الابتدائية

العدد ١٢٠٣٤ بتاريخ ٢٠١٧/٥/٣١
اعلان محضر حجز بالنشر
في الدعوى رقم ٢٠١٦/١٠٥ بيع عقار مرهون

موضوع القضية: طلب اذن بيع مال مرهون عبارة عن (الفيلا) السكنية الكائنة في دبي معيصم الاولى عقارات جميرا قولف ، فيلا بي ١٦ ، لايم تري فالي ، على الارض رقم ٩٥٢ ، رقم البلدية: ١-٦٨٥ ، المساحة: ٦٦,١٠ م م - والتصريح لطالب التنفيذ باستلام كافة حقوقه وطلباته في اللائحة.

طالب الإعلان: طالب التنفيذ: بنك اتش اس بي سي الشرق الاوسط المحدودة

المطلوب اعلانه: المنفذ ضده: ١- رايموند هوجن هوجن ٢- ايما هوجن هوجن مجهولي محل الاقامة - موضوع الاعلان: نعلنكم بانه تم الحجز على اموالكم الخاصة وهي عبارة نوع العقار: ارض - المنطقة: معيصم الاول - رقم الارض: ٩٥٢ - رقم البلدية: ١-٦٨٥ - المساحة: ٦٦١,١٠ متر مربع - وفاءا للمبلغ المطالب به (٦,٣٧٥,٠٠٠) درهم وذلك للعلم بما جاء ونفاذ مفعوله قانونا.

رئيس الشعبة

محاكم دبي
محاكم دبي الابتدائية

العدد ١٢٠٣٤ بتاريخ ٢٠١٧/٥/٣١
اعلان محضر حجز بالنشر
في الدعوى رقم ٢٠١٧/٣٥ بيع عقار مرهون

موضوع القضية: طلب اذن بيع مال مرهون عبارة عن (الفيلا) الكائنة في مجمع دبي للاستثمار الاول ، اسم المبنى جرين ابارتمنتس غرب ، روز درايف ، تاون هاوس ٢٠٥ ، على قطعة الارض ٣٥٧ ، رقم البلدية ١٠٠٢ - ٥٩٨ ، المساحة ٧٠/٣٧٤ متر مربع ، دبي ، والتصريح لطالب التنفيذ بكافة طلباته في اللائحه.

طالب الإعلان: طالب التنفيذ: بنك اتش اس بي سي الشرق الاوسط المحدودة

المطلوب اعلانه: المنفذ ضده: ١- تشارلز مونتاجو جوي هاتفيلد ٢- ليسا جواني هاتفليد مجهولي محل الاقامة - موضوع الاعلان: نعلنكم بانه تم الحجز على اموالكم الخاصة وهي عبارة فيلا - المنطقة مجمع دبي للاستثمار الاول - رقم الارض: ٣٥٧ - رقم المبنى: ٢٠٥ - اسم المبنى: جرين ابارتمنتس غرب ، روز درايف ، تاون هاوس - مساحة العقار: ٤,٠٣٣,٢٤ قدم مربع - وفاءا للمبلغ المطالب به (٣,٠٧٩,٤٣١,٠٨) درهم وذلك للعلم بما جاء ونفاذ مفعوله قانونا.

رئيس الشعبة

محاكم دبي
محكمة الاستئناف

العدد ١٢٠٣٤ بتاريخ ٢٠١٧/٥/٣١
مذكرة اعلان بالنشر
في الدعوى ٢٠١٧/٦١١ استئناف مدني

الى المستأنف ضده/ ١- مبارك مطر لمقاولات العزل مجهول محل الاقامة بما ان المستأنف / بلال حسين ابو شاما ويمثله: عادل سالم عبدالله سالم الغافري قد استأنف / الحكم الصادر بالدعوى رقم ٢٠١٧/١١١ مدني كلي وحددت لها جلسه يوم الخميس الموافق ٢٠١٧/٦/٨ الساعة ١٠,٣٠ صباحا بالقاعة رقم ch2.E.23 وعليه يقتضي حضوركم او من يمثلكم قانونيا وفي حال تخلفكم ستجري محاكمتكم غيابيا

رئيس القسم

محاكم دبي
محاكم دبي الابتدائية

العدد ١٢٠٣٤ بتاريخ ٢٠١٧/٥/٣١
مذكرة اعلان متظلم ضده بالنشر
في الدعوى ٢٠١٧/٦١ تظلم شرعي

الى المتظلم ضده / ١-لارا محمد سمير نجار الميداني مجهول محل الاقامة بما ان المتظلم / محمد مازن عاطف السبسبي قد أقام عليكم التظلم المذكور اعلاه وموضوعه تظلم من قرار الامر على عريضة (شرعي) رقم:٢٠١٦/١ بالغاء امر منع الابن محمد يزن من السفر والرسوم والمصاريف. وحددت لها جلسة يوم الاثنين الموافق ٢٠١٧/٦/٥ الساعة ١١,٠٠ ص بالقاعة رقم:(١) لذا فأنت مكلف بالحضور أو من يمثلك قانونيا وعليك بتقديم ما لديك من مذكرات او مستندات للمحكمة قبل الجلسة بثلاثة أيام على الأقل ، وفي حالة تخلفك فأن الحكم سيكون بمثابة حضوري .

رئيس الشعبة

محاكم دبي
محاكم دبي الابتدائية

العدد ١٢٠٣٤ بتاريخ ٢٠١٧/٥/٣١
مذكرة إعلان مدعى عليه بالنشر
في الدعوى ٢٠١٧/١١١٠ تجاري كلي

الى المدعي عليه / ١-جلوبال باور تيك للتجارة العامة ش.ذ.م.م ٢- شابور زنكنه خاني ٣- شركة الميسور للتجارة العامة ذ.م.م ٤- كفاية هاشم موسى الحمادي مجهولي محل الاقامة بما ان المدعي/ بنك ملي ايران/فرع شركة اجنبية ويمثله :منصور عبدالله محمد احمد الزرعوني قد أقام عليك الدعوى وموضوعها بالزام المدعي عليه بمبلغ وقدره (٩,١٦٠,٠٠٠) درهم والرسوم والمصاريف واتعاب المحاماة والفائدة ١٢٪ من تاريخ المطالبة وحتى السداد التام. وحددت لها جلسة يوم الاثنين الموافق ٢٠١٧/٦/١٩ الساعة ١٠,٠٠ ص بالقاعة Ch 2.E.22 لذا فأنت مكلف بالحضور أو من يمثلك قانونيا وعليك بتقديم ما لديك من مذكرات او مستندات للمحكمة قبل الجلسة بثلاثة أيام على الأقل.

رئيس القسم

محاكم دبي
محاكم دبي الابتدائية

العدد ١٢٠٣٤ بتاريخ ٢٠١٧/٥/٣١
اعلان حكم بالنشر
في الدعوى رقم ٢٠١٦/٢٩١٩ تجاري جزئي

الى المحكوم عليهما/١-شركة سبا انترناشيونال التجارية ذ.م.م ٢- ناصر محمد رضا هاشم بور مجهولي محل الاقامة نعلنكم بان المحكمة حكمت بجلستها المنعقدة بتاريخ ٢٠١٧/٢/٢٧ في الدعوى المذكورة اعلاه لصالح/بنك ملي ايران (فرع شركة اجنبية) بالزام المدعي عليهما بالتضامن والتكافل بان يؤديا للبنك المدعي مبلغ (ثلاثمائة وثلاثين الف درهم) والفائدة القانونية بواقع ٩٪ من تاريخ المطالبة القضائية الحاصل في:٢٠١٦/٧/٢٥ وحتى تمام السداد والزمت المدعي عليهما بالمصروفات وبمبلغ الف درهم مقابل اتعاب المحاماة . حكما بمثابة الحضوري قابلا للاستئناف خلال ثلاثين يوما اعتبارا من اليوم التالي لنشر هذا الاعلان صدر باسم صاحب السمو الشيخ محمد بن راشد بن سعيد آل مكتوم حاكم دبي وتلى علنا.

رئيس القسم

محاكم دبي
محاكم دبي الابتدائية

العدد ١٢٠٣٤ بتاريخ ٢٠١٧/٥/٣١
اعلان حكم بالنشر
في الدعوى رقم ٢٠١٦/١٦٨٥ تجاري كلي

الى المحكوم عليه/١-خالد سليمان حميد سليمان الكعبي مجهولي محل الاقامة نعلنكم بان المحكمة حكمت بجلستها المنعقدة بتاريخ ٢٠١٧/٤/١٧ في الدعوى المذكورة اعلاه لصالح/مصرف الامارات الاسلامي ش.م.ع حكمت المحكمة بمثابة الحضوري بالزام المدعي عليه بان يؤدي للمصرف المدعي الاول مبلغ وقدره (١٧٤٧١٣٤,٥٩) (مليون وسبعمائة وسبعة واربعين الف ومائة واربعة ثلاثين درهم وتسعة وخمسين فلسا) والزمته المصروفات ومبلغ الف درهم مقابل اتعاب المحاماة . حكما بمثابة الحضوري قابلا للاستئناف خلال ثلاثين يوما اعتبارا من اليوم التالي لنشر هذا الاعلان صدر باسم صاحب السمو الشيخ محمد بن راشد بن سعيد آل مكتوم حاكم دبي وتلى علنا.

رئيس القسم

محاكم دبي
محاكم دبي الابتدائية

العدد ١٢٠٣٤ بتاريخ ٢٠١٧/٥/٣١
اعلان وتكليف بالوفاء بالنشر
في الدعوى رقم ٢٠١٧/١٦٨٢ تنفيذ عمالي

الى المنفذ ضده/١- دريم فلور لخدمات الفنية ش.ذ.م.م مجهول محل الاقامة بما ان طالب التنفيذ/محمد حفيظ حاجي محمد قد أقام عليك الدعوى التنفيذية المذكورة اعلاه والزامك بدفع المبلغ المنفذ به وقدره (٦٤٦٦,٦٦) درهم الى طالب التنفيذ او خزينة المحكمة بالاضافة الى مبلغ (٩٠٠) درهم رسوم لخزينة المحكمة. وعليه فان المحكمة ستباشر الاجراءات التنفيذية بحقك في حالة عدم الالتزام بالقرار المذكور خلال ١٥ يوما من تاريخ نشر هذا الاعلان.

رئيس الشعبة

محاكم دبي
محاكم دبي الابتدائية

العدد ١٢٠٣٤ بتاريخ ٢٠١٧/٥/٣١
مذكرة إعلان مدعى عليه بالنشر
في الدعوى ٢٠١٧/١٠٨٠ تجاري كلي

الى المدعي عليه / ١-الرؤية الملكية للسياحة ش.ذ.م.م مجهول محل الاقامة بما ان المدعي/ مطعم الريحان ش.ذ.م.م قد أقام عليك الدعوى وموضوعها المطالبة بمبلغ وقدره (٧٠٨,٦٥٦) درهم والرسوم والمصاريف ومقابل اتعاب المحاماة. وحددت لها جلسة يوم الاثنين الموافق ٢٠١٧/٦/١٢ الساعة ١٠,٠٠ ص بالقاعة Ch 2.E.21 لذا فأنت مكلف بالحضور أو من يمثلك قانونيا وعليك بتقديم ما لديك من مذكرات او مستندات للمحكمة قبل الجلسة بثلاثة أيام على الأقل.

رئيس القسم

محاكم دبي
محكمة الاستئناف

العدد ١٢٠٣٤ بتاريخ ٢٠١٧/٥/٣١
مذكرة إعادة اعلان بالنشر
في الدعوى ٢٠١٦/٧٤٦ استئناف تجاري

الى المستأنف ضده/ ١- نيهاز دوسا NEHAZ DOSSA مجهول محل الاقامة بما ان المستأنف / فادي شومل قد استأنف القرار/ الحكم الصادر بالدعوى رقم ٢٠١٥/١٠٦١ تجاري كلي بتاريخ:٢٠١٦/٥/١٩ وحددت لها جلسه يوم الثلاثاء الموافق ٢٠١٧/٦/٢٠ الساعة ١٠,٣٠ صباحا بالقاعة رقم ch2.E.23 وعليه يقتضي حضوركم او من يمثلكم قانونيا وفي حال تخلفكم ستجري محاكمتكم غيابيا

رئيس القسم

محاكم دبي
محاكم دبي الابتدائية

العدد ١٢٠٣٤ بتاريخ ٢٠١٧/٥/٣١
اعلان وتكليف بالوفاء بالنشر
في الدعوى رقم ٢٠١٧/٢٧٩ تنفيذ عقاري

الى المنفذ ضده/١- بلال حسانجي محمود مجهول محل الاقامة بما ان طالب التنفيذ/بنك دبي الاسلامي (شركة مساهمة عامة) نعلنكم بالحكم الصادر في الدعوى رقم: ٢٠١٦/٦٥٠ عقاري كلي يوم الاحد بتاريخ: ٢٠١٧/١/٣٠ باعتباره سندا تنفيذيا وذلك: ١- بالزامكم بسداد مبلغ وقدره (٦٦٨٤٦٨) درهم على سبيل التعويض وتسليمه الى طالب التنفيذ أو خزينة المحكمة خلال ١٥ يوم من تاريخ نشر هذا الاعلان.

٢- بفسخ الاتفاقية المبرمة بين المدعية والمدعي عليه بشان الوحدة العقارية رقم الوحدة العقارية رقم (JPJ4V005) فيلا الكائنة في جميرا بارك ، المقامة على قطعة الارض رقم: ٣٦٠٥ - منطقة الثنية الخامسة - امارة دبي ، محل التداعي في الدعوى الراهنة ، والغاء اشارة القيد العقاري ، الاجارة المنتهية بالتملك الواردة في شهادة الملكية لصالح المدعي عليه والتي مفادها (تخضع ملكية العقار الى ترتيبات الاجارة المنتهية بالتملك طبقا لعقد الايجار المنتهي بالتملك وملحقاته المودع لدى الدائرة والمبرم بتاريخ: ٢٠٠٨/٦/١٠ (٤) بالزام المدعي عليه برد حيازة الوحدة محل التداعي للمدعي خالية من الشواغل. وعليه فان المحكمة ستباشر الاجراءات التنفيذية بحقك في حالة عدم الالتزام بالقرار المذكور خلال ١٥ يوما من تاريخ نشر هذا الاعلان

رئيس الشعبة

محاكم دبي
محاكم دبي الابتدائية

العدد ١٢٠٣٤ بتاريخ ٢٠١٧/٥/٣١
اعادة اعلان بالنشر
في الدعوى ٢٠١٧/١٢٢٠ مدني جزئي

الى المدعي عليه / ١- مطعم ابنى وود وتمثله السيدة/زوليفاتو كريستل عباسي مجهول محل الاقامة بما ان المدعي/ عمر فاروق حاجي نور محمد قد أقام عليك الدعوى وموضوعها المطالبة بمبلغ وقدره (٥٠٠٠ درهم) والرسوم والمصاريف والفائدة ٩٪ من تاريخ المطالبة وحتى السداد التام وشمول الحكم بالنفاذ المعجل بلا كفالة. وحددت لها جلسة يوم الاربعاء الموافق ٢٠١٧/٦/٧ الساعة ٩,٣٠ ص بالقاعة Ch 1.B.10 لذا فأنت مكلف بالحضور أو من يمثلك قانونيا وعليك بتقديم ما لديك من مذكرات او مستندات للمحكمة قبل الجلسة بثلاثة أيام على الأقل وفي حالة تخلفك فان الحكم سيكون بمثابة حضوري.

رئيس القسم

محاكم دبي
محاكم دبي الابتدائية

العدد ١٢٠٣٤ بتاريخ ٢٠١٧/٥/٣١
مذكرة اعلان مدعى عليه بالنشر
في الدعوى ٢٠١٧/١٦٣٢ تجاري جزئي

الى المدعي عليه / ١- جولدن سيجنتشر للدعاية والاعلان ش.ذ.م.م ٢- شيجون بالان شاليل مجهولي محل الاقامة بما ان المدعي/ داشتيك للتنظيف بالبخار ش.ذ.م.م ويمثلها المدير والشريك/محمد علي ويمثله: محمد حمد مسعود علي المسلم قد أقام عليك الدعوى وموضوعها المطالبة بالزام المدعي عليهم بالتضامن والتضامم فيما بينهم باداء مبلغ وقدره (١٢٥,٠٠٩) درهم (مائة وخمس وعشرون الف وتسعة درهم) والرسوم والمصاريف واتعاب المحاماة والفائدة القانونية ١٢٪ سنويا من تاريخ الاستحقاق وحتى تمام السداد وشمول الحكم بالنفاذ المعجل بلا كفالة . وحددت لها جلسة يوم الخميس الموافق ٢٠١٧/٦/١٥ الساعة ٩,٣٠ ص بالقاعة Ch 1.C.13 لذا فأنت مكلف بالحضور أو من يمثلك قانونيا وعليك بتقديم ما لديك من مذكرات او مستندات للمحكمة قبل الجلسة بثلاثة أيام على الأقل .

رئيس القسم

محاكم دبي
محاكم دبي الابتدائية

العدد ١٢٠٣٤ بتاريخ ٢٠١٧/٥/٣١
إعادة إعلان بالنشر
في الدعوى ٢٠١٧/١٣٧٠ تجاري جزئي

الى المدعي عليه / ١- يونايتد للالمنيوم ش.ذ.م.م (سابقا) الدنيار لخدمات الفنية ش.ذ.م.م (حاليا) ٢- ناصر روشن علي ناصر مجهولي محل الاقامة بما ان المدعي/ شركة بوسكو لطلاء المعادن ذ.م.م ويمثله : احمد حسن محمد عبدالله المازمي قد أقام عليك الدعوى وموضوعها المطالبة بمبلغ (٣٤,٤٢٣ درهم) (اربعة وثلاثون الف درهم واربعمائة وثلاثة وعشرون) . وحددت لها جلسة يوم الاثنين الموافق ٢٠١٧/٦/١٩ الساعة ٩,٣٠ ص بالقاعة Ch 1.C.12 لذا فأنت مكلف بالحضور أو من يمثلك قانونيا وعليك بتقديم ما لديك من مذكرات او مستندات للمحكمة قبل الجلسة بثلاثة أيام على الأقل وفي حالة تخلفك فان الحكم سيكون بمثابة حضوري.

رئيس القسم

محاكم دبي
محاكم دبي الابتدائية

العدد ١٢٠٣٤ بتاريخ ٢٠١٧/٥/٣١
إعادة اعلان بالنشر
في الدعوى ٢٠١٧/٢٣١ عقاري كلي

الى المدعي عليه / ١-اوستاد فيروز مجهول محل الاقامة بما ان المدعي / بنك اتش اس بي سي الشرق الاوسط المحدود قد أقام عليك الدعوى وموضوعها المطالبة بالزام المدعى عليه بمبلغ وقدره (٤,١٨٤,٣٣٣,٣٢ درهم) والرسوم والمصاريف واتعاب المحاماة والفائدة ١٢٪ من المطالبة وحتى السداد التام. وحددت لها جلسة يوم الاربعاء الموافق ٢٠١٧/٦/٧ الساعة ١١,٠٠ ص بالقاعة : Ch 1.B.8 لذا فأنت مكلف بالحضور أو من يمثلك قانونيا وعليك بتقديم ما لديك من مذكرات او مستندات للمحكمة قبل الجلسة بثلاثة أيام على الأقل ، وفي حالة تخلفك فأن الحكم سيكون بمثابة حضوري.

رئيس الشعبة

محاكم دبي
محاكم دبي الابتدائية

العدد ١٢٠٣٤ بتاريخ ٢٠١٧/٥/٣١
مذكرة إعلان مدعى عليه بالنشر
في الدعوى ٢٠١٧/٩٩٣ تجاري كلي

الى المدعي عليه / ١-ابتموس لتجارة الحاسب الالي ش.ذ.م.م ٢- ميرا كول رافيندير كول مجهولي محل الاقامة بما ان المدعي/ اناباتا يورب جي ام بي اتش ميدل ايست - فرع منطقة حرة ويمثله :راشد عبدالله علي هويشل النعيمي قد أقام عليك الدعوى وموضوعها المطالبة بالزام المدعي عليه بمبلغ وقدره (٩٦٧٨٠١١,٦١) درهم والرسوم والمصاريف واتعاب المحاماة والفائدة ١٢٪ من تاريخ الاستحقاق وحتى السداد التام. وحددت لها جلسة يوم الاثنين الموافق ٢٠١٧/٦/١٢ الساعة ١٠,٠٠ ص بالقاعة Ch 2.E.22 لذا فأنت مكلف بالحضور أو من يمثلك قانونيا وعليك بتقديم ما لديك من مذكرات او مستندات للمحكمة قبل الجلسة بثلاثة أيام على الأقل.

رئيس القسم

محاكم دبي
محاكم دبي الابتدائية

العدد ١٢٠٣٤ بتاريخ ٢٠١٧/٥/٣١
اعلان حكم تمهيدي بالنشر
في الدعوى رقم ٢٠١٧/٥٦٤ تجاري جزئي

الى المدعي عليه/١- كلداري ريدى مكس ش.ذ.م.م مجهول محل الاقامة بما ان المدعي/الخط الساخن للنقل بالشاحنات الخفيفة والثقيلة ش.ذ.م.م قد اقام الدعوى المذكورة اعلاه وعليه نعلنكم بان المحكمة حكمت بتاريخ/٢٠١٧/٥/١١ الحكم التمهيدي التالي: حكمت المحكمة وبمثابة الحضوري وقبل الفصل في الموضوع بندب الخبير الحسابي صاحب الدور في الجدول ما لم يتفق الطرفان على تعيينه خلال اسبوع تكون مهمته الاطلاع على ملف الدعوى ومابه من مستندات وماعسى ان يقدم له من اصول مستندات والانتقال الى الشركة المدعية والشركة المدعي عليها والاطلاع على سجلاتهم ودفاترهم الحسابية المنتظمة الورقية والالكترونية وبيان طبيعة العلاقة بينهما وسند ذلك من اصول مستندات غير مجحودة وحددت مبلغ اربعة الاف درهم تودع خزينة المحكمة كامانة تحت حساب اتعاب الخبره وكلفت المدعي صاحب عبء الاثبات بسدادها ، وحددت المحكمة جلسة يوم الخميس الموافق:٢٠١٧/٦/٢٢ الساعة: ٠٩:٣٠ صباحا في القاعة: ch1.C.14.

رئيس القسم

محاكم دبي
محاكم دبي الابتدائية

العدد ١٢٠٣٤ بتاريخ ٢٠١٧/٥/٣١
مذكرة اعلان مدعى عليه بالنشر
في الدعوى ٢٠١٥/٤٢٢ عقاري كلي

الى المدعي عليه / ١-تنميات جلوبل للتطوير العقاري ش.ذ.م.م مجهول محل الاقامة بما ان المدعي /علي حسن صحبتي قد أقام عليك الدعوى وموضوعها المطالبة بفسخ وبطلان اتفاقية البيع المؤرخة في:٢٠٠٨/٣/٦ والزام المدعي عليهما متضامنين باعادة مبلغ وقدره (٣٦٢,١٠٠) درهم مع الفائدة القانونية ٩٪ من تاريخ المطالبة وحتى السداد التام والرسوم والمصاريف واتعاب المحاماة. وحددت لها جلسة يوم الاربعاء الموافق ٢٠١٧/٦/٧ الساعة ١١,٠٠ ص بالقاعة : Ch 1.B.8 لذا فأنت مكلف بالحضور أو من يمثلك قانونيا وعليك بتقديم ما لديك من مذكرات او مستندات للمحكمة قبل الجلسة بثلاثة أيام على الأقل .

رئيس القسم

محاكم دبي
محاكم دبي الابتدائية

العدد ١٢٠٣٤ بتاريخ ٢٠١٧/٥/٣١
مذكرة اعلان مدعى عليه بالنشر
في الدعوى ٢٠١٧/١٢٩٥ تجاري جزئي

الى المدعي عليه / ١- عبدالله بن علي بن عبدالله البلوشي مجهول محل الاقامة بما ان المدعي/ ار بي ام لتاجير السيارات ش.ذ.م.م قد أقام عليك الدعوى وموضوعها المطالبة بالزام المدعي عليه بمبلغ وقدره (٣٠٠٠٠) درهم والرسوم والمصاريف واتعاب المحاماة والفائدة ١٢٪ من المطالبة وحتى السداد التام وشمول الحكم بالنفاذ المعجل بلا كفالة . وحددت لها جلسة يوم الاربعاء الموافق ٢٠١٧/٦/١٤ الساعة ٩,٣٠ ص بالقاعة Ch 1.C.13 لذا فأنت مكلف بالحضور أو من يمثلك قانونيا وعليك بتقديم ما لديك من مذكرات او مستندات للمحكمة قبل الجلسة بثلاثة أيام على الأقل ، علما بانه تم احالة ملف الدعوى من مكتب ادارة الدعوى الى محكمة التجارية الجزئية .

رئيس القسم

محاكم دبي
محاكم دبي الابتدائية

العدد ١٢٠٣٤ بتاريخ ٢٠١٧/٥/٣١
إعادة إعلان بالنشر
في الدعوى ٢٠١٧/٥٦٣ تجاري جزئي

الى المدعي عليه / ١- كونهي محمد كيدامبادي مجهول محل الاقامة بما ان المدعي/ عبدالجمال محمد كونهي قد أقام عليك الدعوى وموضوعها المطالبة بمبلغ وقدره (٣٩٥٠٠ درهم) والفائدة والرسوم والمصاريف . وحددت لها جلسة يوم الثلاثاء الموافق ٢٠١٧/٦/٦ الساعة ٩,٣٠ ص بالقاعة Ch 1.C.14 لذا فأنت مكلف بالحضور أو من يمثلك قانونيا وعليك بتقديم ما لديك من مذكرات او مستندات للمحكمة قبل الجلسة بثلاثة أيام على الأقل وفي حالة تخلفك فان الحكم سيكون بمثابة حضوري.

رئيس القسم

حكومة رأس الخيمة
دائرة المحاكم

العدد ١٢٠٣٤ بتاريخ ٢٠١٧/٥/٣١

إخطار عدلي بالنشر
رقم (١٣٠٧٥ / ٢٠١٧)

المنذر : مصرف أبوظبي الإسلامي

المنذر إليها : جالاكسي لتأجير السيارات والحافلات .

ينذر المنذر المنذر إليها بسرعة سداد مبلغ وقدرة (٢٦،٦١١,٣٨) درهم نتيجة الإخلال بسداد الأقساط الشهرية المتعلقة بعقد البيع بالتقسيط وذلك خلال أسبوع من تاريخ النشر وإلا سيضطر المنذر لاتخاذ الإجراءات التنفيذية على السيارة رقم (١٨٧٣٧/ خصوصي/ B / عجمان) من نوع (نيسان سنترا __ صالون) والممولة لصالحكم من قبل المنذر مع حفظ كافة حقوق المنذر من أي نوع كانت،،،

الكاتب العدل

حكومة رأس الخيمة
دائرة المحاكم

العدد ١٢٠٣٤ بتاريخ ٢٠١٧/٥/٣١

إخطار عدلي بالنشر
رقم (١٣٠٦٢/ ٢٠١٧)

المنذره : دنيا للتمويل ذ.م.م .

المنذر إليها : تفسير سلطان احمد خان .

تنذر المنذره المنذر إليها بسرعة سداد مبلغ وقدرة (١٥،٨٧٠,٠٠) درهم نتيجة الإخلال بسداد الأقساط الشهرية المتعلقة بعقد البيع بالتقسيط وذلك خلال أسبوع من تاريخ النشر وإلا سيضطر المنذر لاتخاذ الإجراءات التنفيذية على السيارة رقم (٥٨٩٩٣/ خصوصي/ابيض /الشارقة) من نوع (تويوتا ياريس __ صالون) والممولة لصالحكم من قبل المنذر مع حفظ كافة حقوق المنذر من أي نوع كانت،،،

الكاتب العدل

حكومة رأس الخيمة
دائرة المحاكم

العدد ١٢٠٣٤ بتاريخ ٢٠١٧/٥/٣١

إخطار عدلي بالنشر
رقم (١٣٠٦٤/ ٢٠١٧)

المنذره : دنيا للتمويل ذ.م.م.

المنذر إليها : اليوم السعيد لتجاره المواد الغذائية .

تنذر المنذره المنذر إليها بسرعة سداد مبلغ وقدرة (٥١،٣٣٦,٠٠) درهم نتيجة الإخلال بسداد الأقساط الشهرية المتعلقة بعقد البيع بالتقسيط وذلك خلال أسبوع من تاريخ النشر وإلا سيضطر المنذر لاتخاذ الإجراءات التنفيذية على السيارة رقم (٣٠٤٩٢/ خصوصي/B /عجمان) من نوع (نيسان تيدا __ صالون) والممولة لصالحكم من قبل المنذر مع حفظ كافة حقوق المنذر من أي نوع كانت،،،

الكاتب العدل

حكومة رأس الخيمة
دائرة المحاكم

العدد ١٢٠٣٤ بتاريخ ٢٠١٧/٥/٣١

إخطار عدلي بالنشر
رقم (١٣٠٦٨ / ٢٠١٧)

المنذر : مصرف أبوظبي الإسلامي

المنذر إليها : الاتحاد لتأجير السيارات .

ينذر المنذر المنذر إليها بسرعة سداد مبلغ وقدرة (٣٥،٦٠٦,٤١) درهم نتيجة الإخلال بسداد الأقساط الشهرية المتعلقة بعقد البيع بالتقسيط وذلك خلال أسبوع من تاريخ النشر وإلا سيضطر المنذر لاتخاذ الإجراءات التنفيذية على السيارة رقم (٥٣٩٩٥/ خصوصي/ A / عجمان) من نوع (تويوتا كورولا ١،٦__ صالون) والممولة لصالحكم من قبل المنذر مع حفظ كافة حقوق المنذر من أي نوع كانت،،،

الكاتب العدل

حكومة رأس الخيمة
دائرة المحاكم

العدد ١٢٠٣٤ بتاريخ ٢٠١٧/٥/٣١

إخطار عدلي بالنشر
رقم (١٣٤١٥/ ٢٠١٧)

المنذره : دنيا للتمويل ذ.م.م .

المنذر إليها : جيلسون كالاتيل اكسافير فرجيس كالاتيل فرجيس .

تنذر المنذره المنذر إليها بسرعة سداد مبلغ وقدرة (٧٦،٥٤٥,٢٢) درهم نتيجة الإخلال بسداد الأقساط الشهرية المتعلقة بعقد البيع بالتقسيط وذلك خلال أسبوع من تاريخ النشر وإلا سيضطر المنذر لاتخاذ الإجراءات التنفيذية على السيارة رقم (٣٥٥٩٢/ خصوصي/B /عجمان) من نوع (رينو داستر __ استيشن) والممولة لصالحكم من قبل المنذر مع حفظ كافة حقوق المنذر من أي نوع كانت،،،

الكاتب العدل

حكومة رأس الخيمة
دائرة المحاكم

العدد ١٢٠٣٤ بتاريخ ٢٠١٧/٥/٣١

إخطار عدلي بالنشر
رقم (١٣٠٦٩/ ٢٠١٧)

المنذر : مصرف أبوظبي الإسلامي

المنذر إليها : الاتحاد لتأجير السيارات.

ينذر المنذر المنذر إليها بسرعة سداد مبلغ وقدرة (٣٥،٧٦١,١٢) درهم نتيجة الإخلال بسداد الأقساط الشهرية المتعلقة بعقد البيع بالتقسيط وذلك خلال أسبوع من تاريخ النشر وإلا سيضطر المنذر لاتخاذ الإجراءات التنفيذية على السيارة رقم (٥٢١٤٢/ خصوصي/ A / عجمان) من نوع (تويوتا كورولا ١،٦ __ صالون) والممولة لصالحكم من قبل المنذر مع حفظ كافة حقوق المنذر من أي نوع كانت،،،

الكاتب العدل

حكومة رأس الخيمة
دائرة المحاكم

العدد ١٢٠٣٤ بتاريخ ٢٠١٧/٥/٣١

إخطار عدلي بالنشر
رقم (١٤١٦١ / ٢٠١٧)

المنذر : مصرف أبوظبي الإسلامي

المنذر إليها : جالاكسي لتأجير السيارات والحافلات .

ينذر المنذر المنذر إليها بسرعة سداد مبلغ وقدرة (١٩،٣٣٧,٩٤) درهم نتيجة الإخلال بسداد الأقساط الشهرية المتعلقة بعقد البيع بالتقسيط وذلك خلال أسبوع من تاريخ النشر وإلا سيضطر المنذر لاتخاذ الإجراءات التنفيذية على السيارة رقم (١٨٧٤٢/ خصوصي/ B / عجمان) من نوع (نيسان سنترا __ صالون) والممولة لصالحكم من قبل المنذر مع حفظ كافة حقوق المنذر من أي نوع كانت،،،

الكاتب العدل

حكومة رأس الخيمة
دائرة المحاكم

العدد ١٢٠٣٤ بتاريخ ٢٠١٧/٥/٣١

إخطار عدلي بالنشر
رقم (١٤١٦٣ / ٢٠١٧)

المنذر : مصرف أبوظبي الإسلامي

المنذر إليها : جالاكسي لتأجير السيارات والحافلات .

ينذر المنذر المنذر إليها بسرعة سداد مبلغ وقدرة (٣٩،٦٥٨,٣٥) درهم نتيجة الإخلال بسداد الأقساط الشهرية المتعلقة بعقد البيع بالتقسيط وذلك خلال أسبوع من تاريخ النشر وإلا سيضطر المنذر لاتخاذ الإجراءات التنفيذية على السيارة رقم (١٨٧٣٨/ خصوصي/ B / عجمان) من نوع (نيسان سنترا __ صالون) والممولة لصالحكم من قبل المنذر مع حفظ كافة حقوق المنذر من أي نوع كانت،،،

الكاتب العدل

حكومة رأس الخيمة
دائرة المحاكم

العدد ١٢٠٣٤ بتاريخ ٢٠١٧/٥/٣١

إخطار عدلي بالنشر
رقم (١٤١٦٢/ ٢٠١٧)

المنذر : مصرف أبوظبي الإسلامي

المنذر إليها : زباره لتأجير السيارات.

ينذر المنذر المنذر إليها بسرعة سداد مبلغ وقدرة (٢٤،٨٨٠,٦) درهم نتيجة الإخلال بسداد الأقساط الشهرية المتعلقة بعقد البيع بالتقسيط وذلك خلال أسبوع من تاريخ النشر وإلا سيضطر المنذر لاتخاذ الإجراءات التنفيذية على السيارة رقم (٦٣٥٠٣/ خصوصي/ ١ / الشارقة) من نوع (نيسان سنترا __ صالون) والممولة لصالحكم من قبل المنذر مع حفظ كافة حقوق المنذر من أي نوع كانت،،،

الكاتب العدل

حكومة رأس الخيمة
دائرة المحاكم

العدد ١٢٠٣٤ بتاريخ ٢٠١٧/٥/٣١

إخطار عدلي بالنشر
رقم (١٤١٦٤/ ٢٠١٧)

المنذر : مصرف أبوظبي الإسلامي

المنذر إليها : زباره لتأجير السيارات .

ينذر المنذر المنذر إليها بسرعة سداد مبلغ وقدرة (٢٤،٨٨٠,٦) درهم نتيجة الإخلال بسداد الأقساط الشهرية المتعلقة بعقد البيع بالتقسيط وذلك خلال أسبوع من تاريخ النشر وإلا سيضطر المنذر لاتخاذ الإجراءات التنفيذية على السيارة رقم (٥٠٨٩٥/ خصوصي/ ١ / الشارقة) من نوع (نيسان سنترا __ صالون) والممولة لصالحكم من قبل المنذر مع حفظ كافة حقوق المنذر من أي نوع كانت،،،

الكاتب العدل

حكومة رأس الخيمة
دائرة المحاكم

العدد ١٢٠٣٤ بتاريخ ٢٠١٧/٥/٣١

إخطار عدلي بالنشر
رقم (١٤١٥٩/ ٢٠١٧)

المنذر : مصرف أبوظبي الإسلامي

المنذر إليها : زباره لتأجير السيارات .

ينذر المنذر المنذر إليها بسرعة سداد مبلغ وقدرة (٢١٧،٥٠٠,٤٦) درهم نتيجة الإخلال بسداد الأقساط الشهرية المتعلقة بعقد البيع بالتقسيط وذلك خلال أسبوع من تاريخ النشر وإلا سيضطر المنذر لاتخاذ الإجراءات التنفيذية على السيارة رقم (٤٩١٨٨/ خصوصي/ ١ / الشارقة) من نوع (تويوتا لاند كروزر __ استيشن) والممولة لصالحكم من قبل المنذر مع حفظ كافة حقوق المنذر من أي نوع كانت،،،

الكاتب العدل

حكومة رأس الخيمة
دائرة المحاكم

العدد ١٢٠٣٤ بتاريخ ٢٠١٧/٥/٣١

إخطار عدلي بالنشر
رقم (١٢٢١٨/ ٢٠١٧)

المنذر : بنك دبي الإسلامي

المنذر إليها : روسيل وارين وودينبيرج .

تنذر المنذره المنذر إليها بسرعة سداد مبلغ وقدرة (١٣٢،٠٠٠,٠٠) درهم نتيجة الإخلال بسداد الأقساط الشهرية المتعلقة بعقد البيع بالتقسيط وذلك خلال أسبوع من تاريخ النشر وإلا سيضطر المنذر لاتخاذ الإجراءات التنفيذية على السيارة رقم (٩٨٢٠٥/ خصوصي/٢ /الشارقة) من نوع (جيب جراند شيروكي __ استيشن) والممولة لصالحكم من قبل المنذر مع حفظ كافة حقوق المنذر من أي نوع كانت،،،

الكاتب العدل

حكومة رأس الخيمة
دائرة المحاكم

العدد ١٢٠٣٤ بتاريخ ٢٠١٧/٥/٣١

إخطار عدلي بالنشر
رقم (١٣٤١٧/ ٢٠١٧)

المنذره : دنيا للتمويل ذ.م.م .

المنذر إليه : سجير بابو احمد كايا ثاياتوبيديكا .

تنذر المنذره المنذر إليه بسرعة سداد مبلغ وقدرة (٣٤،٢٩١,٠٠) درهم نتيجة الإخلال بسداد الأقساط الشهرية المتعلقة بعقد البيع بالتقسيط وذلك خلال أسبوع من تاريخ النشر وإلا سيضطر المنذر لاتخاذ الإجراءات التنفيذية على السيارة رقم (٥٨٢٠٩/ خصوصي/١٤ /ابوظبي) من نوع (تويوتا كورولا __ صالون) والممولة لصالحكم من قبل المنذر مع حفظ كافة حقوق المنذر من أي نوع كانت،،،

الكاتب العدل

حكومة رأس الخيمة
دائرة المحاكم

العدد ١٢٠٣٤ بتاريخ ٢٠١٧/٥/٣١

إخطار عدلي بالنشر
رقم (١١١٥٤/ ٢٠١٧)

المنذره : دنيا للتمويل ذ.م.م

المنذر إليها : زهرة الريحان لتجارة قطع غيار السيارات .

تنذر المنذره المنذر إليها بسرعة سداد مبلغ وقدرة (١١٧،٠٧٥,٠٠) درهم نتيجة الإخلال بسداد الأقساط الشهرية المتعلقة بعقد البيع بالتقسيط وذلك خلال أسبوع من تاريخ النشر وإلا سيضطر المنذر لاتخاذ الإجراءات التنفيذية على السيارة رقم (٦٩٤٥٨/ خصوصي/٢ /الشارقة) من نوع (هوندا اكورد __ صالون) والممولة لصالحكم من قبل المنذر مع حفظ كافة حقوق المنذر من أي نوع كانت،،،

الكاتب العدل

حكومة رأس الخيمة
دائرة المحاكم

العدد ١٢٠٣٤ بتاريخ ٢٠١٧/٥/٣١

إخطار عدلي بالنشر
رقم (١٤١٥٨/ ٢٠١٧)

المنذر : مصرف أبوظبي الإسلامي

المنذر إليها : زباره لتأجير السيارات .

ينذر المنذر المنذر إليها بسرعة سداد مبلغ وقدرة (٢٤،٨٨٠,٦) درهم نتيجة الإخلال بسداد الأقساط الشهرية المتعلقة بعقد البيع بالتقسيط وذلك خلال أسبوع من تاريخ النشر وإلا سيضطر المنذر لاتخاذ الإجراءات التنفيذية على السيارة رقم (٦٥٦٠٣/ خصوصي/ ابيض / الشارقة) من نوع (نيسان سنترا __ صالون) والممولة لصالحكم من قبل المنذر مع حفظ كافة حقوق المنذر من أي نوع كانت،،،

الكاتب العدل

حكومة رأس الخيمة
دائرة المحاكم

العدد ١٢٠٣٤ بتاريخ ٢٠١٧/٥/٣١

إخطار عدلي بالنشر
رقم (١٤١٦٠/ ٢٠١٧)

المنذر : مصرف أبوظبي الإسلامي

المنذر إليها : زباره لتأجير السيارات .

ينذر المنذر المنذر إليها بسرعة سداد مبلغ وقدرة (١٩٣،٣٠٤,٧٤) درهم نتيجة الإخلال بسداد الأقساط الشهرية المتعلقة بعقد البيع بالتقسيط وذلك خلال أسبوع من تاريخ النشر وإلا سيضطر المنذر لاتخاذ الإجراءات التنفيذية على السيارة رقم (٦٥٤٦٦/ خصوصي/ ابيض / الشارقة) من نوع (شيفرلية كورفيت __ كوبيه) والممولة لصالحكم من قبل المنذر مع حفظ كافة حقوق المنذر من أي نوع كانت،،،

الكاتب العدل

حكومة رأس الخيمة
دائرة المحاكم

العدد ١٢٠٣٤ بتاريخ ٢٠١٧/٥/٣١

إخطار عدلي بالنشر
رقم (١٣٤١٨/ ٢٠١٧)

المنذره : دنيا للتمويل ذ.م.م.

المنذر إليه : محمد سهيل بازوفاتوبارامبيل .

تنذر المنذره المنذر إليه بسرعة سداد مبلغ وقدرة (٥٣،٢٢٩,٠٠) درهم نتيجة الإخلال بسداد الأقساط الشهرية المتعلقة بعقد البيع بالتقسيط وذلك خلال أسبوع من تاريخ النشر وإلا سيضطر المنذر لاتخاذ الإجراءات التنفيذية على السيارة رقم (٩٤٨٦٣/ خصوصي/A /عجمان) من نوع (جيب باتريوت __ استيشن) والممولة لصالحكم من قبل المنذر مع حفظ كافة حقوق المنذر من أي نوع كانت،،،

الكاتب العدل

حكومة رأس الخيمة
دائرة المحاكم

العدد ١٢٠٣٤ بتاريخ ٢٠١٧/٥/٣١

إخطار عدلي بالنشر
رقم (١٣٠٤٤ / ٢٠١٧)

المنذر : بنك دبي الاسلامي .

المنذر إليه : عمر مبارك حمد عبدالله.

ينذر المنذر المنذر إليه بسرعة سداد مبلغ وقدرة (١٣٠،٢٤٧,٠٠) درهم نتيجة الإخلال بسداد الأقساط الشهرية المتعلقة بعقد البيع بالتقسيط وذلك خلال أسبوع من تاريخ النشر وإلا سيضطر المنذر لاتخاذ الإجراءات التنفيذية على السيارة رقم (٨٥٧٢٥/ خصوصي/ ١٤ / أبوظبي) من نوع (بيجو٥٠٨ __ صالون) والممولة لصالحكم من قبل المنذر مع حفظ كافة حقوق المنذر من أي نوع كانت،،،

الكاتب العدل

حكومة رأس الخيمة
دائرة المحاكم

العدد ١٢٠٣٤ بتاريخ ٢٠١٧/٥/٣١

إخطار عدلي بالنشر
رقم (١٢٢١٩/ ٢٠١٧)

المنذره : دنيا للتمويل ذ.م.م.

المنذر إليها : شولين يانج .

تنذر المنذره المنذر إليها بسرعة سداد مبلغ وقدرة (١٦،٣٤١,٠٠) درهم نتيجة الإخلال بسداد الأقساط الشهرية المتعلقة بعقد البيع بالتقسيط وذلك خلال أسبوع من تاريخ النشر وإلا سيضطر المنذر لاتخاذ الإجراءات التنفيذية على السيارة رقم (٤٧٥٧٦/ خصوصي/الفئة الاولى /الشارقة) من نوع (نيسان فيرسا__ صالون) والممولة لصالحكم من قبل المنذر مع حفظ كافة حقوق المنذر من أي نوع كانت،،،

الكاتب العدل

حكومة رأس الخيمة
دائرة المحاكم

العدد ١٢٠٣٤ بتاريخ ٢٠١٧/٥/٣١

إخطار عدلي بالنشر
رقم (١٣٠٦١/ ٢٠١٧)

المنذره : دنيا للتمويل ذ.م.م .

المنذر إليها : سناء الحق سراج الحق .

تنذر المنذره المنذر إليها بسرعة سداد مبلغ وقدرة (١٤،٨٧٦,٠٠) درهم نتيجة الإخلال بسداد الأقساط الشهرية المتعلقة بعقد البيع بالتقسيط وذلك خلال أسبوع من تاريخ النشر وإلا سيضطر المنذر لاتخاذ الإجراءات التنفيذية على السيارة رقم (٥٨٤٠/ خصوصي/B /عجمان) من نوع (تويوتا كامري __ صالون) والممولة لصالحكم من قبل المنذر مع حفظ كافة حقوق المنذر من أي نوع كانت،،،

الكاتب العدل

حكومة رأس الخيمة
دائرة المحاكم

العدد ١٢٠٣٤ بتاريخ ٢٠١٧/٥/٣١

إخطار عدلي بالنشر
رقم (١٣٠٧٤ / ٢٠١٧)

المنذر : بنك دبي الاسلامي .

المنذر إليها : هبه محمد حسن حسين سعود .

ينذر المنذر المنذر إليها بسرعة سداد مبلغ وقدرة (٦٩،٨٦٣,٠٠) درهم نتيجة الإخلال بسداد الأقساط الشهرية المتعلقة بعقد البيع بالتقسيط وذلك خلال أسبوع من تاريخ النشر وإلا سيضطر المنذر لاتخاذ الإجراءات التنفيذية على السيارة رقم (٦٢٨٩/ خصوصي/ ابيض / الشارقة) من نوع (تويوتا __ استيشن برادو) والممولة لصالحكم من قبل المنذر مع حفظ كافة حقوق المنذر من أي نوع كانت،،،

الكاتب العدل

حكومة رأس الخيمة
دائرة المحاكم

العدد ١٢٠٣٤ بتاريخ ٢٠١٧/٥/٣١

إخطار عدلي بالنشر
رقم (١٣٠٧١ / ٢٠١٧)

المنذر : مصرف أبوظبي الإسلامي

المنذر إليها : ميركوري جلوبال ش.م.ح .

ينذر المنذر المنذر إليها بسرعة سداد مبلغ وقدرة (٢٧،٠٦٨,٤٨) درهم نتيجة الإخلال بسداد الأقساط الشهرية المتعلقة بعقد البيع بالتقسيط وذلك خلال أسبوع من تاريخ النشر وإلا سيضطر المنذر لاتخاذ الإجراءات التنفيذية على السيارة رقم (٨٢٢٦٣/ خصوصي/ الفئة ابيض / الشارقة) من نوع (هينو ٧١١ __ شحن) والممولة لصالحكم من قبل المنذر مع حفظ كافة حقوق المنذر من أي نوع كانت،،،

الكاتب العدل

حكومة رأس الخيمة
دائرة المحاكم

العدد ١٢٠٣٤ بتاريخ ٢٠١٧/٥/٣١

إخطار عدلي بالنشر
رقم (١٣٤١٨/ ٢٠١٧)

المنذره : دنيا للتمويل ذ.م.م.

المنذر إليه : محمد سهيل بازوفاتوبارامبيل .

تنذر المنذره المنذر إليه بسرعة سداد مبلغ وقدرة (٥٣،٢٢٩,٠٠) درهم نتيجة الإخلال بسداد الأقساط الشهرية المتعلقة بعقد البيع بالتقسيط وذلك خلال أسبوع من تاريخ النشر وإلا سيضطر المنذر لاتخاذ الإجراءات التنفيذية على السيارة رقم (٩٤٨٦٣/ خصوصي/A /عجمان) من نوع (جيب باتريوت __ استيشن) والممولة لصالحكم من قبل المنذر مع حفظ كافة حقوق المنذر من أي نوع كانت،،،

الكاتب العدل

حكومة رأس الخيمة
دائرة المحاكم

العدد ١٢٠٣٤ بتاريخ ٢٠١٧/٥/٣١

إخطار عدلي بالنشر
رقم (١٤١٥٧ / ٢٠١٧)

المنذر : مصرف أبوظبي الإسلامي

المنذر إليه : فهد عبدالله احمد عبدالله.

ينذر المنذر المنذر إليه بسرعة سداد مبلغ وقدرة (٣٨،٣٥٠,٠٤) درهم نتيجة الإخلال بسداد الأقساط الشهرية المتعلقة بعقد البيع بالتقسيط وذلك خلال أسبوع من تاريخ النشر وإلا سيضطر المنذر لاتخاذ الإجراءات التنفيذية على السيارة رقم (٤٩٢٤٥/ خصوصي/ ١٢ / أبوظبي) من نوع (تويوتا كورولا ١،٨__ صالون) والممولة لصالحكم من قبل المنذر مع حفظ كافة حقوق المنذر من أي نوع كانت،،،

حكومة رأس الخيمة
دائرة المحاكم

العدد ١٢٠٣٤ بتاريخ ٢٠١٧/٥/٣١

إخطار عدلي بالنشر
رقم (١٤٢٠٨ / ٢٠١٧)

المنذر : بنك دبي الاسلامي .
المنذر إليها : الكوشه لخدمات الافراح .
ينذر المنذر المنذر إليها بسرعة سداد مبلغ وقدرة (١٢٩،٨٠٦,٠٠) درهم نتيجة الإخلال بسداد الأقساط الشهرية المتعلقة بعقد البيع بالتقسيط وذلك خلال أسبوع من تاريخ النشر وإلا سيضطر المنذر لاتخاذ الإجراءات التنفيذية على السيارة رقم (٥٧٦٣٤/ خصوصي/A /عجمان) من نوع (تويوتا هايس __ فان شحن) والممولة لصالحكم من قبل المنذر مع حفظ كافة حقوق المنذر من أي نوع كانت،،،

الكاتب العدل

حكومة رأس الخيمة
دائرة المحاكم

العدد ١٢٠٣٤ بتاريخ ٢٠١٧/٥/٣١

إخطار عدلي بالنشر
رقم (١٤٢١١ / ٢٠١٧)

المنذر : بنك دبي الاسلامي .
المنذر إليه : السيد عبدالله عطيه حجاج .
ينذر المنذر المنذر إليه بسرعة سداد مبلغ وقدرة (٤٤،٥٥٢,٠٠) درهم نتيجة الإخلال بسداد الأقساط الشهرية المتعلقة بعقد البيع بالتقسيط وذلك خلال أسبوع من تاريخ النشر وإلا سيضطر المنذر لاتخاذ الإجراءات التنفيذية على السيارة رقم (٤٧٨٥٣/ خصوصي/١١ /ابوظبى) من نوع (تويوتا كورولا١،٦ __ صالون) والممولة لصالحكم من قبل المنذر مع حفظ كافة حقوق المنذر من أي نوع كانت،،،

الكاتب العدل

حكومة رأس الخيمة
دائرة المحاكم

العدد ١٢٠٣٤ بتاريخ ٢٠١٧/٥/٣١

إخطار عدلي بالنشر
رقم (١٤٢١٠ / ٢٠١٧)

المنذر : بنك دبي الاسلامي .
المنذر إليه : احمد مبارك خصيف زويد الناصري .
ينذر المنذر المنذر إليه بسرعة سداد مبلغ وقدرة (١٦٧،٧٤٠,٨٨) درهم نتيجة الإخلال بسداد الأقساط الشهرية المتعلقة بعقد البيع بالتقسيط وذلك خلال أسبوع من تاريخ النشر وإلا سيضطر المنذر لاتخاذ الإجراءات التنفيذية على السيارة رقم (٢١٤١٣/ خصوصي/١١ /ابوظبى) من نوع (تويوتا لاند كروزر __ استيشن) والممولة لصالحكم من قبل المنذر مع حفظ كافة حقوق المنذر من أي نوع كانت،،،

الكاتب العدل

حكومة رأس الخيمة
دائرة المحاكم

العدد ١٢٠٣٤ بتاريخ ٢٠١٧/٥/٣١

إخطار عدلي بالنشر
رقم (١١٢٦٧/ ٢٠١٧)

المنذره : دنيا للتمويل ذ.م.م.
المنذر إليه : ابو اليزيد ابو اليزيد عبدالسلام الشاعر .
تنذر المنذره المنذر إليه بسرعة سداد مبلغ وقدرة (٤٠،٥١٩,٦١) درهم نتيجة الإخلال بسداد الأقساط الشهرية المتعلقة بعقد البيع بالتقسيط وذلك خلال أسبوع من تاريخ النشر وإلا سيضطر المنذر لاتخاذ الإجراءات التنفيذية على السيارة رقم (٧٤٥٩٦/ خصوصي/٢ /الشارقة) من نوع (تويوتا كورولا سيدان __ صالون) والممولة لصالحكم من قبل المنذر مع حفظ كافة حقوق المنذر من أي نوع كانت،،،

حكومة رأس الخيمة
دائرة المحاكم

العدد ١٢٠٣٤ بتاريخ ٢٠١٧/٥/٣١

إخطار عدلي بالنشر
رقم (١٤٢٠٦ / ٢٠١٧)

المنذر : بنك دبي الاسلامي .
المنذر إليه : سلمان داود سليم .
ينذر المنذر المنذر إليه بسرعة سداد مبلغ وقدرة (١١٠،٠٣١,٠٠) درهم نتيجة الإخلال بسداد الأقساط الشهرية المتعلقة بعقد البيع بالتقسيط وذلك خلال أسبوع من تاريخ النشر وإلا سيضطر المنذر لاتخاذ الإجراءات التنفيذية على السيارة رقم (٢٩٢١٧/ خصوصي/١١ /ابوظبى) من نوع (تويوتا لاند كروزر __ استيشن) والممولة لصالحكم من قبل المنذر مع حفظ كافة حقوق المنذر من أي نوع كانت،،،

الكاتب العدل

حكومة رأس الخيمة
دائرة المحاكم

العدد ١٢٠٣٤ بتاريخ ٢٠١٧/٥/٣١

إخطار عدلي بالنشر
رقم (١٤١٩٦/ ٢٠١٧)

المنذر : مصرف أبوظبي الإسلامي
المنذر إليها : دجله لتأجير السيارات.
ينذر المنذر المنذر إليها بسرعة سداد مبلغ وقدرة (٩٩،٨٠١,٤٤) درهم نتيجة الإخلال بسداد الأقساط الشهرية المتعلقة بعقد البيع بالتقسيط وذلك خلال أسبوع من تاريخ النشر وإلا سيضطر المنذر لاتخاذ الإجراءات التنفيذية على السيارة رقم (١٥٤٩٥/ خصوصي/ ١ / الشارقة) من نوع (هايونداي اتش ١ __ استيشن) والممولة لصالحكم من قبل المنذر مع حفظ كافة حقوق المنذر من أي نوع كانت،،،

الكاتب العدل

حكومة رأس الخيمة
دائرة المحاكم

العدد ١٢٠٣٤ بتاريخ ٢٠١٧/٥/٣١

إخطار عدلي بالنشر
رقم (١٤٢٠١ / ٢٠١٧)

المنذر : بنك دبي الاسلامي .
المنذر إليه : حمدان بن خلفان بن محمد النعيمي .
ينذر المنذر المنذر إليه بسرعة سداد مبلغ وقدرة (٦٩،٠٣٦,٠٠) درهم نتيجة الإخلال بسداد الأقساط الشهرية المتعلقة بعقد البيع بالتقسيط وذلك خلال أسبوع من تاريخ النشر وإلا سيضطر المنذر لاتخاذ الإجراءات التنفيذية على السيارة رقم (٧٠٧١٩/ خصوصي/٧ /ابوظبى) من نوع (فولكس واجن جولف __ صالون) والممولة لصالحكم من قبل المنذر مع حفظ كافة حقوق المنذر من أي نوع كانت،،،

الكاتب العدل

حكومة رأس الخيمة
دائرة المحاكم

العدد ١٢٠٣٤ بتاريخ ٢٠١٧/٥/٣١

إخطار عدلي بالنشر
رقم (١٤٢٠٠ / ٢٠١٧)

المنذر : بنك دبي الاسلامي .
المنذر إليه : حسن عيد سوري ابراهيمي البلوشي .
ينذر المنذر المنذر إليه بسرعة سداد مبلغ وقدرة (٧٥،٧٤٦,٠٠) درهم نتيجة الإخلال بسداد الأقساط الشهرية المتعلقة بعقد البيع بالتقسيط وذلك خلال أسبوع من تاريخ النشر وإلا سيضطر المنذر لاتخاذ الإجراءات التنفيذية على السيارة رقم (٣١١١٦/ خصوصي/٩ /ابوظبى) من نوع (لكزس ال اس ٤٦٠ __ صالون) والممولة لصالحكم من قبل المنذر مع حفظ كافة حقوق المنذر من أي نوع كانت،،،

حكومة رأس الخيمة
دائرة المحاكم

العدد ١٢٠٣٤ بتاريخ ٢٠١٧/٥/٣١

إخطار عدلي بالنشر
رقم (١٤١٩٨ / ٢٠١٧)

المنذر : بنك دبي الاسلامي .
المنذر إليه : علي خلفان علي الحاس الشامسي.
ينذر المنذر المنذر إليه بسرعة سداد مبلغ وقدرة (٧٦،٤٦٩,٠٠) درهم نتيجة الإخلال بسداد الأقساط الشهرية المتعلقة بعقد البيع بالتقسيط وذلك خلال أسبوع من تاريخ النشر وإلا سيضطر المنذر لاتخاذ الإجراءات التنفيذية على السيارة رقم (١٣٧٨٨/ خصوصي/١٣ /ابوظبى) من نوع (مرسيدس اس ٥٥٠__ صالون) والممولة لصالحكم من قبل المنذر مع حفظ كافة حقوق المنذر من أي نوع كانت،،،

الكاتب العدل

حكومة رأس الخيمة
دائرة المحاكم

العدد ١٢٠٣٤ بتاريخ ٢٠١٧/٥/٣١

إخطار عدلي بالنشر
رقم (١٤٢٠٥ / ٢٠١٧)

المنذر : بنك دبي الاسلامي .
المنذر إليه : عبدالله احمد عبدالله باحنحن .
ينذر المنذر المنذر إليه بسرعة سداد مبلغ وقدرة (٩٧،٥٩٤,٠٠) درهم نتيجة الإخلال بسداد الأقساط الشهرية المتعلقة بعقد البيع بالتقسيط وذلك خلال أسبوع من تاريخ النشر وإلا سيضطر المنذر لاتخاذ الإجراءات التنفيذية على السيارة رقم (٢٧٨٥٨/ خصوصي/١٣ /أبوظبى) من نوع (تويوتا اف جيه __ استيشن) والممولة لصالحكم من قبل المنذر مع حفظ كافة حقوق المنذر من أي نوع كانت،،،

الكاتب العدل

حكومة رأس الخيمة
دائرة المحاكم

العدد ١٢٠٣٤ بتاريخ ٢٠١٧/٥/٣١

إخطار عدلي بالنشر
رقم (١٤١٩٩ / ٢٠١٧)

المنذر : بنك دبي الاسلامي .
المنذر إليه : طارق محمد علي احمد .
ينذر المنذر المنذر إليه بسرعة سداد مبلغ وقدرة (١٧،٠٤٤,٠٠) درهم نتيجة الإخلال بسداد الأقساط الشهرية المتعلقة بعقد البيع بالتقسيط وذلك خلال أسبوع من تاريخ النشر وإلا سيضطر المنذر لاتخاذ الإجراءات التنفيذية على السيارة رقم (٥٨٧٥٠/ خصوصي/١٤ /أبوظبى) من نوع (نيسان باثفايندر __ استيشن) والممولة لصالحكم من قبل المنذر مع حفظ كافة حقوق المنذر من أي نوع كانت،،،

الكاتب العدل

حكومة رأس الخيمة
دائرة المحاكم

العدد ١٢٠٣٤ بتاريخ ٢٠١٧/٥/٣١

إخطار عدلي بالنشر
رقم (١٤١٩٧/ ٢٠١٧)

المنذر : مصرف أبوظبي الإسلامي
المنذر إليها : سماره طارق عبدالرحمن.
ينذر المنذر المنذر إليها بسرعة سداد مبلغ وقدرة (١٣٦،٩٣١,٥٣) درهم نتيجة الإخلال بسداد الأقساط الشهرية المتعلقة بعقد البيع بالتقسيط وذلك خلال أسبوع من تاريخ النشر وإلا سيضطر المنذر لاتخاذ الإجراءات التنفيذية على السيارة رقم (٢٢٣٢٤/ خصوصي/ ١ / الشارقة) من نوع (رنج روفر __ استيشن) والممولة لصالحكم من قبل المنذر مع حفظ كافة حقوق المنذر من أي نوع كانت،،،

الكاتب العدل

حكومة رأس الخيمة
دائرة المحاكم

العدد ١٢٠٣٤ بتاريخ ٢٠١٧/٥/٣١

إخطار عدلي بالنشر
رقم (١٤٢٠٩ / ٢٠١٧)

المنذر : بنك دبي الاسلامي .
المنذر إليه : محمد سالم محمد عبدالله الكعبي.
ينذر المنذر المنذر إليه بسرعة سداد مبلغ وقدرة (٩٢،١٦٥,٠٠) درهم نتيجة الإخلال بسداد الأقساط الشهرية المتعلقة بعقد البيع بالتقسيط وذلك خلال أسبوع من تاريخ النشر وإلا سيضطر المنذر لاتخاذ الإجراءات التنفيذية على السيارة رقم (١٨٥٥٢/ خصوصي/٦ /ابوظبى) من نوع (تويوتا افالون __ صالون) والممولة لصالحكم من قبل المنذر مع حفظ كافة حقوق المنذر من أي نوع كانت،،،

حكومة رأس الخيمة
دائرة المحاكم

العدد ١٢٠٣٤ بتاريخ ٢٠١٧/٥/٣١

إخطار عدلي بالنشر
رقم (١٤٢١٢ / ٢٠١٧)

المنذر : بنك دبي الاسلامي .
المنذر إليه : محمد خالد الامين محمد .
ينذر المنذر المنذر إليه بسرعة سداد مبلغ وقدرة (١٦٧،٤٦٢,٠٠) درهم نتيجة الإخلال بسداد الأقساط الشهرية المتعلقة بعقد البيع بالتقسيط وذلك خلال أسبوع من تاريخ النشر وإلا سيضطر المنذر لاتخاذ الإجراءات التنفيذية على السيارة رقم (٤٠٢٣٣/ خصوصي/١١ /ابوظبى) من نوع (انفينيتي كيو ٥٠__ صالون) والممولة لصالحكم من قبل المنذر مع حفظ كافة حقوق المنذر من أي نوع كانت،،،

الكاتب العدل

حكومة رأس الخيمة
دائرة المحاكم

العدد ١٢٠٣٤ بتاريخ ٢٠١٧/٥/٣١

إخطار عدلي بالنشر
رقم (١٤٢٠٣ / ٢٠١٧)

المنذر : بنك دبي الاسلامي .
المنذر إليه : لويس كوستافو كوماريز ريت.
ينذر المنذر المنذر إليه بسرعة سداد مبلغ وقدرة (٧١،٣٤٦,٠٠) درهم نتيجة الإخلال بسداد الأقساط الشهرية المتعلقة بعقد البيع بالتقسيط وذلك خلال أسبوع من تاريخ النشر وإلا سيضطر المنذر لاتخاذ الإجراءات التنفيذية على السيارة رقم (٨٧٩٩٣/ خصوصي/١٢ /ابوظبى) من نوع (فورد تورس __ صالون) والممولة لصالحكم من قبل المنذر مع حفظ كافة حقوق المنذر من أي نوع كانت،،،

الكاتب العدل

حكومة رأس الخيمة
دائرة المحاكم

العدد ١٢٠٣٤ بتاريخ ٢٠١٧/٥/٣١

إخطار عدلي بالنشر
رقم (١٤٢٠٢ / ٢٠١٧)

المنذر : بنك دبي الاسلامي .
المنذر إليه : لاورو دي فيجويروا فاريا نيتو.
ينذر المنذر المنذر إليه بسرعة سداد مبلغ وقدرة (٦٢،٠٨٧,٠٠) درهم نتيجة الإخلال بسداد الأقساط الشهرية المتعلقة بعقد البيع بالتقسيط وذلك خلال أسبوع من تاريخ النشر وإلا سيضطر المنذر لاتخاذ الإجراءات التنفيذية على السيارة رقم (٣٦٥٧٢/ خصوصي/٦ /أبوظبى) من نوع (كيا كادنزا __ صالون) والممولة لصالحكم من قبل المنذر مع حفظ كافة حقوق المنذر من أي نوع كانت،،،

الكاتب العدل

محاكم دبي
محاكم دبي الابتدائية

العدد ١٢٠٣٤ بتاريخ ٢٠١٧/٥/٣١

انذار عدلي بالنشر
رقم ٢٠١٧/٣٣٣٩

المنذر : بنك راس الخيمة الوطني - ش م ع - بوكالة المحامية / موزه الخظر
المنذر اليه / محمد فرهاد عثمان - الجنسية : جنوب افريقيا
(مجهول محل الاقامة) بصفتنا وكلاء عن المنذر / بنك رأس الخيمة الوطني - ش م ع - جئنا ننذرك بضرورة وسرعة سدادك المديونية المترصدة في ذمتك وقدره ١,٧٦٧,٥٨٠,٧٥ درهم (مليون وسبع مائة وسبعة وستين الف خمسمائة وثمانين درهم وخمسة وسبعين فلس) وذلك في مدة اقصاها ٣٠ يوم من تاريخ نشر هذا الانذار ، والا سنضطر اسفين اللجوء الى القضاء لاختصامكم قانونا مطالبين بنزع ملكية العقار والكائن : في منطقة برج خليفة - اسم المبنى : برج ليك هوتيل - العنوان دون تاون - رقم العقار ٥٥٠٦ - الطابق ٥٥ رقم المبنى ١ رقم الارض ١٥٧ - رقم البلدية ٨٢٧-٣٤٥ والمرهون للبنك المنذر رهنا تأمينا من الدرجة الاولى رهنا تأمينيا من الدرجة الاولى تحت رقم ٢٠١٣/٨٧٤٥ بتاريخ ٢٠١٣/١٢/١٩ وذلك نظير مبلغ ١,٨٠٠,٠٠٠ درهم (مليون وثمانمائة الف درهم) لحين اكتمال السداد ومن ثم بيعه لصالح البنك عملا باحكام المادتين ٢٥، ٢٦ من القانون رقم ١٤ لسنة ٢٠٠٨ بشأن الرهن التأمين في إمارة دبي.

الكاتب العدل

محاكم دبي
محاكم دبي الابتدائية

العدد ١٢٠٣٤ بتاريخ ٢٠١٧/٥/٣١

اعلان وتكليف بالوفاء بالنشر
في الدعوى رقم ٢٠١٦/٢٣٦ تنفيذ عقاري

الى المنفذ ضده/١- الماسة انترناشيونال للتطوير العقاري - ش ذ م م مجهول محل الاقامة بما ان طالب التنفيذ/ خليل هادي كاظم كاظم ويمثله : عبدالله رحمه عبدالله ناصر العويس الشامسي - قررت محكمة دبي الابتدائية بتاريخ ٢٠١٧/٥/٢٥ اعلانكم لسداد قيمة المطالبة وقدرها (٥٠٧٩١٠) درهم في ملف التنفيذ أعلاه وإلابيع العقار محل الحجز (ارض رقم ٣ بمنطقة معيصم الاول مبنى لاجو فيستا - سي وحدة رقم ٢٠٠٣) خلال ٣٠ يوم من الاعلان. وعليه فان المحكمة ستباشر الاجراءات التنفيذية بحقك في حالة عدم الالتزام بالقرار المذكور خلال ١٥ يوما من تاريخ نشر هذا الاعلان.

رئيس الشعبة

حكومة رأس الخيمة
دائرة المحاكم

العدد ١٢٠٣٤ بتاريخ ٢٠١٧/٥/٣١

إخطار عدلي بالنشر
رقم (١٤٢٠٧/ ٢٠١٧)

المنذر : بنك دبي الاسلامي .
المنذر إليها : نفلاء محمد زوجه مفرح محمد هادي الاحبابي .
ينذر المنذر المنذر إليها بسرعة سداد مبلغ وقدرة (١٥٥،٩٣٠,٣٤) درهم نتيجة الإخلال بسداد الأقساط الشهرية المتعلقة بعقد البيع بالتقسيط وذلك خلال أسبوع من تاريخ النشر وإلا سيضطر المنذر لاتخاذ الإجراءات التنفيذية على السيارة رقم (٤١٢٩٠/ خصوصي/احمر /ابوظبي) من نوع (تويوتا لاند كروزر __ استيشن) والممولة لصالحكم من قبل المنذر مع حفظ كافة حقوق المنذر من أي نوع كانت،،،

الكاتب العدل

حكومة رأس الخيمة
دائرة المحاكم

العدد ١٢٠٣٤ بتاريخ ٢٠١٧/٥/٣١

إخطار عدلي بالنشر
رقم (١٤٢٠٤ / ٢٠١٧)

المنذر : بنك دبي الاسلامي .
المنذر إليه : مصطفي نور محمد.
ينذر المنذر المنذر إليه بسرعة سداد مبلغ وقدرة (٩١،٥٤٣,٣٥) درهم نتيجة الإخلال بسداد الأقساط الشهرية المتعلقة بعقد البيع بالتقسيط وذلك خلال أسبوع من تاريخ النشر وإلا سيضطر المنذر لاتخاذ الإجراءات التنفيذية على السيارة رقم (٨٨٧١٢/ خصوصي/١٠ /أبوظبى) من نوع (هوندا اكورد __ صالون) والممولة لصالحكم من قبل المنذر مع حفظ كافة حقوق المنذر من أي نوع كانت،،،

الكاتب العدل

محاكم دبي
محاكم دبي الابتدائية

العدد ١٢٠٣٤ بتاريخ ٢٠١٧/٥/٣١

اعلان وتكليف بالوفاء بالنشر
في الدعوى رقم ٢٠١٧/١٧٢٠ تنفيذ عمالي

الى المنفذ ضده/١- الشروق لغسيل السيارات وتبديل الزيوت مجهول محل الاقامة بما ان طالب التنفيذ/ محمد باتشو ميا محمد كلزار حسين - قد أقام عليك الدعوى التنفيذية المذكورة اعلاه والزامك بدفع المبلغ المنفذ به وقدره (٩٥٠١,٦٠) درهم الى طالب التنفيذ او خزينة المحكمة. بالاضافة الى مبلغ ٩٠٠ درهم رسوم لخزينة المحكمة. وعليه فان المحكمة ستباشر الاجراءات التنفيذية بحقك في حالة عدم الالتزام بالقرار المذكور خلال ١٥ يوما من تاريخ نشر هذا الاعلان.

رئيس الشعبة

محاكم دبي
محاكم دبي الابتدائية

العدد ١٢٠٣٤ بتاريخ ٢٠١٧/٥/٣١

اعلان وتكليف بالوفاء بالنشر
في الدعوى رقم ٢٠١٧/٥٦٢ تنفيذ مدني

الى المنفذ ضده/١- اورسلا وينزل - بصفتها الشخصية وبصفتها مالكه المؤسسة فردية المسماة بالكوني ٨ كومنكيشن ارتيتكت مجهول محل الاقامة بما ان طالب التنفيذ/رشا محمود لبابيدى - بصفتها الشخصية وبصفتها مالكه المؤسسة ويمثله : سيف سعيد راشد الغبار الشامسي - قد أقام عليك الدعوى التنفيذية المذكورة اعلاه والزامك بدفع المبلغ المنفذ به وقدره (٢٦٤٦٢٥,٩٩) درهم الى طالب التنفيذ او خزينة المحكمة. وعليه فان المحكمة ستباشر الاجراءات التنفيذية بحقك في حالة عدم الالتزام بالقرار المذكور خلال ١٥ يوما من تاريخ نشر هذا الاعلان.

رئيس الشعبة

محاكم دبي
محاكم دبي الابتدائية

العدد ١٢٠٣٤ بتاريخ ٢٠١٧/٥/٣١

اعلان وتكليف بالوفاء بالنشر
في الدعوى رقم ٢٠١٧/١٣٠٨ تنفيذ تجاري

الى المنفذ ضده/١- الراجحي للانشاءات - ش ذ م م مجهول محل الاقامة بما ان طالب التنفيذ/اريبيان بيتروليوم كوربوريشين - ش م ح ويمثله : إسماعيل حسن ابراهيم الصفار - قد أقام عليك الدعوى التنفيذية المذكورة اعلاه والزامك بدفع المبلغ المنفذ به وقدره (٧٧٥٦٣) درهم الى طالب التنفيذ او خزينة المحكمة. وعليه فان المحكمة ستباشر الاجراءات التنفيذية بحقك في حالة عدم الالتزام بالقرار المذكور خلال ١٥ يوما من تاريخ نشر هذا الاعلان.

رئيس الشعبة

محاكم دبي
محاكم دبي الابتدائية

العدد ١٢٠٣٤ بتاريخ ٢٠١٧/٥/٣١

اعلان وتكليف بالوفاء بالنشر
في الدعوى رقم ٢٠١٧/١٣٨٦ تنفيذ تجاري

الى المنفذ ضدهما/١- مطعم ايتزا بيتزا - ش ذ م م ٢-ايتزا بيتزا مجهولي محل الاقامة بما ان طالب التنفيذ/إيتالفود - ش م ح ويمثله : روكز جورج حبيقه - قد أقام عليك الدعوى التنفيذية المذكورة اعلاه والزامك بدفع المبلغ المنفذ به وقدره (٨٣٢٧١) درهم بالتضامم الى طالب التنفيذ او خزينة المحكمة. وعليه فان المحكمة ستباشر الاجراءات التنفيذية بحقك في حالة عدم الالتزام بالقرار المذكور خلال ١٥ يوما من تاريخ نشر هذا الاعلان.

رئيس الشعبة

يسبب السكري الذي يظهر خلال فترة الحمل مضاعفات للأم والطفل معاً.
لكن لا داعي للهلع لأن تدابير رعايتهما والاهتمام بصحتهما باتت منظّمة وفاعلة.

يختفي بعد الولادة لكنه قد يكشف أحياناً عن مشكلة كامنة

سكري الحمل... اسبابه وطرق التعامل معه

ما معنى سكّري الحمل؟

يشير سكّري الحمل إلى مشكلة في تحمّل الغلوكوز. خلال الحمل، تتغيّر عملية الأيض في جسم المرأة ويعجز البنكرياس عن التكيّف مع الوضع المستجد. لذا تصبح الخلايا مقاومة لهرمون الأنسولين الذي ينتجه البنكرياس تزامناً مع زيادة حاجات الأم المستقبلية بدءاً من الربع الثاني. نتيجةً لذلك، يرتفع معدل السكر في الدم بشكل غير طبيعي، تحديداً بعد وجبات الطعام.

بعد الولادة، يختفي سكري الحمل عموماً لكنه قد يكشف أحياناً عن مشكلة كامنة لم تعرف بها المرأة قبل الحمل، فيستمر النوع الثاني من السكري في هذه الحالة. لذا من الضروري أن تستشير المرأة التي تخطط للإنجاب طبيبها قبل الحمل للتأكد من عدم إصابتها بالسكري.

فئات أكثر عرضة له

تتعدد العوامل التي تزيد خطر الإصابة بسكري الحمل: العمر (أكثر من 35 عاماً)، الوزن الزائد (مؤشر كتلة الجسم أعلى من 25)، البدانة (مؤشر كتلة الجسم أعلى من 30)، إصابات عائلية بالنوع الثاني من السكري، الإصابة بالسكري في تجارب الحمل السابقة، إنجاب طفل سمين سابقاً (أكثر من 4 كيلوغرامات).

هل من عواقب على الطفل؟

ينمو الجنين ويسمن سريعاً لأن فائض السكر في دم أمه ينتقل إلى مجرى دمه عبر المشيمة. لذا قد تزداد الولادة تعقيداً أو تبرز مشاكل تعيقها: بعد خروج رأس الطفل، يعلق كتفاه لذا تبرز الحاجة إلى مناورات إضافية لاستكمال الولادة.

هل من مخاطر على الأم المستقبلية؟

أصبحت الولادة القيصرية أكثر شيوعاً من أي وقت مضى ويزداد احتمال تسمّم الحمل أيضاً. يشير هذا المرض المرتبط بالحمل إلى ارتفاع ضغط الدم وظهور وذمات ورصد بروتينات في البول، وقد يؤدي في حالات نادرة إلى تشنّجات حادة.

كيف يمكن الكشف عن الخلل؟

توصي الجهات الصحية بإجراء الفحص الذي يكشف عن اضطرابات الحمل لدى النساء الأكثر عرضة للخطر. يكفي أن يظهر عامل خطر واحد كي يصبح الفحص ضرورياً. يقضي الفحص بسحب الدم على الريق خلال الربع الأول من الحمل للكشف عن ارتفاع مؤشر سكر الدم الذي يمكن أن يشير إلى النوع الثاني من السكري. ويمكن تشخيص سكري الحمل إذا كان المعدل أعلى من 0.92 غرام/ليتر على الريق.

ما العمل عند الكشف عنه؟

لا بد من تطبيق حمية متوازنة. يجب أن تقصد الأم المستقبلية اختصاصياً بالغدد الصماء أو اختصاصي تغذية للحصول على حمية تناسب حاجاتها.

ويجب أن تركز بشكل أساسي على تناول الألياف والمأكولات التي يقلّ فيها مؤشر سكر الدم (خضراوات خضراء، خبز كامل، أرز كامل، عدس، حمص...) مقابل التخلي عن السكريات السريعة.

يجب أن تمارس أيضاً نشاطاً جسدياً منتظماً ومناسباً للحوامل: مشي، سباحة، تمارين بدنية سلسة... كذلك، يجب أن تراقب المرأة مؤشر السكر في دمها قبل وجبات الطعام وبعدها عبر جهازٍ يحلل الدم المأخوذ من طرف إصبعها.

في معظم الحالات، يكون تغيير أسلوب الحياة كافياً للحفاظ على معدل مقبول.

إذا لم يستعد مؤشر سكر الدم مستوىً متوازناً بعد عشرة أيام على بدء النظام الجديد، قد يصف الطبيب حقن الأنسولين. يبدأ العلاج في المستشفى ويُستكمَل في المنزل حتى موعد الولادة.

لكن من الأفضل ألا تأخذ المرأة الحامل الأقراص المضادة للسكري.

ماذا يحصل بعد الولادة؟

يجب أن يأكل الطفل سريعاً بعد ولادته ولا بد من قياس مؤشر سكر الدم في جسمه بعد أول جلسة رضاعة. لا داعي للقلق في معظم الحالات لكنه قد يعاني أحياناً نقص السكر ويحتاج إلى استهلاك قليل من السكر أو الأنسولين.

إذا أصيبت المرأة بسكري الحمل، يزداد احتمال أن تتكرر المشكلة في تجربة الحمل اللاحقة بنسبة 50%. لذا يجب أن تتابع قياس السكري من وقت إلى آخر وتتخذ تدابير وقائية (حمية متوازنة ونشاط جسدي).

في هذه الحالة، يزداد خطر الإصابة بالنوع الثاني من السكري في عمر الخمسين تقريباً بسبعة أضعاف! يتولى حينها فريق طبي متعدد الاختصاصات (طبيب عام، طبيب توليد، طبيب سكري، اختصاصي تغذية، اختصاصي في أمراض الغدد الصماء) الاعتناء بالمرأة المصابة بالسكري.

غيرمكلفة ونتيجتها رائعة

اقنعة مفيدة لوجهك وجسمك وشعرك

لا تترددي في تجربة الأقنعة التالية، فهي مفيدة لوجهك وجسمك وشعرك وغيرمكلفة أبداً. التزمي بالمقادير والطريقة وستكون النتيجة رائعة.

قناع دقيق الذرة

• المقادير

- بياض بيضة. يتألف بياض البيض في جزء منه من البروتينات ومنها الألبومين الذي يحول هذا المزيج إلى قناع فاعل عندما يجف. كذلك، يحتوي على أنزيم قيّم يُعتبر غالباً مضاداً حيوياً طبيعياً يُدعى ليسوزيم يهاجم البكتيريا ويقضي عليها.

- ملعقة صغيرة من دقيق الذرة. دقيق الذرة غني بالنشاء ويتمتع بخصائص مضادة للفطريات وتنعم البشرة. لذلك، يُعتبر مناسباً لعلاج البشرة التي تعاني الشوائب.

• الطريقة

1- ابدئي بحمام للوجه على البخار بغية فتح المسام وزيادة فاعلية القناع: ضعي قليلاً من الماء المغلي في وعاء، انتظري دقائق قليلة ثم ضعي وجهك فوقه وغطي رأسك بمنشفة للحفاظ على البخار. يمكنك أيضاً إجراء حمام البخار بزيت العرعر أو الرز الوارد أدناه.

2- اخفقي بياض البيض جيداً، ثم أضيفي إليه الدقيق وتابعي الخلط إلى أن تحصلي على عجينة متجانسة.

3- ضعي القناع على منطقة الجبين والأنف والذقن لأنها الأكثر دهناً.

4- اتركيه على الوجه كي يجف مدة 15 دقيقة.

5- اغسلي الوجه بالماء الفاتر.

6- يمكنك وضعه على البشرة المختلطة أو الدهنية كل أسبوع.

7- يمكن بعد هذا القناع أن تضعي على هذه المنطقة من الوجه كريماً مؤلفاً من ملعقة صغيرة من خل الرز، ملعقة صغيرة من عصير الليمون الحامض، وملعقة صغيرة من الماء. جففي وجهك بعد ذلك بالتربيت عليه بواسطة منشفة نظيفة.

• الفوائد

- ينظف هذا القناع الوجه برفق ويحول دون ظهور البثور.

- يُعتبر حلاً طبيعياً يمنحك بشرة نضرة.

• ملاحظات

- يجب تحضير هذا القناع مباشرة ولا يمكنك الاحتفاظ به في البراد.

- من الضروري أن تتبعي معايير نظافة عالية خلال تحضيره.

- لا تنسي أن تنظفي يديك وتطهريهما، كذلك الأمر بالنسبة إلى الأوعية والأدوات والسطح الذي تعملين عليه.

حمام بخار زيت العرعر

• المقادير

- ماء ساخن.

- 5 إلى 10 نقاط من زيت العرعر أو الرز الأساسي.

• الطريقة

1- صبي المكونات في وعاء.

2- ضعي وجهك فوقه.

3- غطي رأسك بمنشفة مدة 3 إلى 4 دقائق.

• الفوائد

- يوسّع مسام البشرة قبل استعمال مساحيق العناية بالبشرة.

- يحسّن فاعلية القناع.

عناية مطهرة من الصلصال الأخضر

• المقادير

- ملعقة كبيرة من مسحوق الصلصال المجفف.

- قطرتان من زيت البابونج الأساسي.

- عصارة الألوي فيرا النقية.

• الطريقة

1- اخلطي الصلصال وعصارة الألوي فيرا بواسطة ملعقة خشبية إلى أن تحصلي على عجينة متجانسة.

2- أضيفي إليها بضع قطرات من الزيت الأساسي من دون التوقف عن التحريك.

3- مدي هذه العجينة على وجهك وصولاً إلى عنقك.

4- اتركيها على وجهك مدة 20 دقيقة.

5- اغسلي بعد ذلك وجهك بالماء الفاتر.

6- ضعي عليه كريماً مرطباً.

• الفوائد

- ينقي البشرة المختلطة والدهنية.

- يجفف البشرة شرط أن توضع العجينة عليه فحسب طوال الليل.

قناع العسل

• المقادير

- 3 قطرات من زيت إكليل الجبل الأساسي.

- 3 قطرات من زيت خشب الورد الأساسي.

- ملعقتان كبيرتان من العسل.

• الطريقة

1- اخلطي المكونات معاً.

2- ضعي هذا الخليط على الوجه.

3- اتركيه عليه مدة لا تقل عن 5 دقائق.

4- اغسلي الوجه بالماء الفاتر ثم البارد.

• الفوائد

- يزيل التجاعيد برفق.

- يكافح علامات الشيخوخة.

زيت مغذٍّ قبل الاستحمام

• المقادير

- مليليتران من زيت الخروع.

- 12 مليليتراً من زيت الأفوكا.

- 10 قطرات من زيت نبتة اليلانغ-يلانغ الأساسي.

• الطريقة

1- ضعي زيت الخروع والأفوكا في قارورة صغيرة.

2- أضيفي إليهما زيت اليلانغ-يلانغ واخلطيها جيداً.

3- ضعي هذا الخليط على الشعر لا البصلة مرتين أسبوعياً.

4- اتركيه مدة لا تقل عن ساعة وإن أمكن طوال الليل.

5- اغسلي شعرك بعد ذلك بالصابون.

• الفوائد

- يعطي الشعر لمعاناً.

- يغذي الشعر الجاف. في هذه الحالة، يمكنك أيضاً استبدال زيت الخروع بزيت جوز الهند والقليل من زبدة الشيا الذهبية الذائبة.

منوعات الفجر

غابت الممثلة الإنكليزية إيما واتسون عن الساحة طوال سنة لكن لم تكن هذه الاستراحة عادية. زارت خلالها ملاوي في جنوب أفريقيا مع نساء من الأمم المتحدة، وألقت خطابات عالية المستوى حول المساواة بين الجنسين، وقابلت عدداً من الناشطات والممثلات لإطلاق منشورات ومواقع إلكترونية متنوعة، كذلك قابلت رئيس الوزراء الكندي جاستن ترودو للمشاركة في مؤتمر حول قيادة الشباب في العالم... بالإضافة إلى نشاطاتها الاجتماعية والبيئية قرأت ٤٦ كتاباً، بمعدل كتاب في الأسبوع.

هدفي أن احدد ما استطيع فعله لاحدث فرقا حقيقيا في حياتي

إيما واتسون.. سنة أمضتها بعيداً عن كاميرا التمثيل

- صديقة وفية للمقربين منها وتركّز خصوصاً على كل ما يتعلق بعائلتها

- لم أعد أهتم بمعارضة الناس أو محاولة إرضائهم

(لم أشأ أن أثبت أمراً بالضرورة. فكرتُ بكل بساطة بأن أخصص هذه السنة لنفسي وأحدد ما أستطيع فعله لإحداث فرق حقيقي)، تقول إيما واتسون عن انشغالاتها الكثيرة خلال سنة أمضتها بعيداً عن كاميرا التمثيل.

تتقاسم الممثلة نقاطاً مشتركة مع شخصية هيرميون التي اشتهرت بها في سلسلة Harry Potter، بدءاً من نزعتها المثالية وصولاً إلى حاجتها إلى فعل الصواب.

تبلغ واتسون اليوم 26 عاماً وتتمتع بحسّ فضول (مدروس): إنها ميزة جاذبة لدى امرأة تدرك حجم تأثيرها في هذا العالم المضطرب.

تعترف واتسون بأنها تحب المكوث في المنزل وتحتاج إلى عزل نفسها عن الناس طوال 24 ساعة كي تستعيد توازنها. كذلك تعبّر الممثلة الشابة عن دعمها القوي للحركة النسائية، لذا توحي بأنها امرأة جدّية مع أنها مرحة أكثر مما يظن كثيرون. وهي تُعتبر صديقة وفية للمقربين منها وتركّز خصوصاً على كل ما يتعلق بعائلتها.

(الجميلة والوحش)

شاركت واتسون أخيراً في فيلم Beauty and the Beast (الجميلة والوحش). نال إعلانه الترويجي أعلى نسبة مشاهدة على الإطلاق، فحصد أكثر من 127 مليون مشاهدة خلال 24 ساعة. أخذت واتسون دروساً مكثفة في رقص الفالس والغناء قبل المشاركة في الفيلم. تقول عن تجربتها الأخيرة: (بالنسبة إلي، كان هذا الفيلم أفضل خيار وأكثره بهجة بعد سنة حافلة. العمل أشبه بملاذ للهرب من الواقع وصوّرتُه قبل أخذ استراحة طوال سنة. أعترف بأنني نضجتُ خلال هذه السنة وزادت قوتي. يجب أن يتقبل الممثلون و ا لشخصيا ت العامة مستوىً من النقد لكن يختلف الوضع بالكامل عند تبنّي قضية كحقوق المرأة. في بعض الأيام، شعرتُ بأنني لا أستطيع النهوض من سريري. سرعان ما أدركتُ أنني أحتاج إلى 24 ساعة كي أهدأ وأمضي قدماً. تلقيتُ دعماً قوياً من بعض الشخصيات المؤيّدة للحركة النسائية. كان يجب أن أتذكر أن النقد ليس شخصياً بل إنه جزء من مجال عملي). ربما تعلّقت أصعب الانتقادات بتلك التي وجّهها لها بعض المنتسبات الأخريات إلى الحركة النسائية، فاعتبرن واتسون (مجرّد امرأة بيضاء ثرية) ولها مكانة خاصة في المجتمع: (يصعب أن نسمع انتقادات من أشخاص يشاركوننا القيم نفسها. لكني قررتُ متابعة مساري ودفعني بعض الحوادث إلى التفكير وإعادة النظر في مقاربتي. أحياناً، يكفي أن نضحك على سخافة التعليقات. أتساءل دوماً عما يمكنني فعله كي أنشر رسالتي بطريقة مرحة. في النهاية، ثمة جوانب في الحياة لا يمكن أن نتعامل معها بجدّية).

في شهر نوفمبر الماضي، وزّعت واتسون نسخاً من كتاب مايا أنجيلو، Mom & Me & Mom (أمي وأنا وأمي)، في أنحاء لندن ثم في محطة قطار الأنفاق في نيويورك بعد انتخاب ترامب كجزء من مشروع نادي الكتب الذي أطلقته. لكن تقول النجمة الشابة إن الناس كانوا منشغلين بالنظر إلى هواتفهم لدرجة أنّ أحداً لم يلحظ وجودها. تطرح واتسون على موقعها الإلكتروني لائحة من الكتب الممتازة التي يجب أن تقرأها كل امرأة ويتناقش الأعضاء بشأنها بطريقة مفيدة.

كتب وكتابة

تفضّل واتسون الكتب التي تؤلفها نساء جريئات عن مسار حياتهن وتحاول اكتشاف أسرارهن لأنها لا تعتبر نفسها جريئة لكنها تسعى إلى اكتساب هذه الصفة: (لا أهتم بما يقوله الناس عني الآن لكني لم أصل بعد إلى مستوى التوقعات التي وضعتُها لنفسي. إنه وضع متعب. بعد سنة من الغياب، أشعر بأنني لم أعد أهتمّ بمعارضة الناس أو محاولة إرضائهم طوال الوقت. أحياناً، يكفي أن نقوم بما نريده).

تحب واتسون كتاب Persepolis لأن جدّيها أمضيا فترة في إيران ووُلد أبوها هناك: (يجمعني رابط مميز بذلك الكتاب لأنه يقدم صورة عامة عن الحركة النسائية حول العالم).

ربما تفكر واتسون بالكتابة في مرحلة لاحقة من حياتها لأن هذا المشروع يحتاج إلى وقت طويل بحسب رأيها ولا يمكن أن تُقدم على خطوة لا تبرع فيها: (يجب أن أزيد معارفي أولاً. أنا لا أقرأ هذه المؤلفات كلها منذ سنوات ولا أعرف معلومات كثيرة. أشعر بضغط شديد أحياناً لأن الناس يفترضون أن ثقافتي عالية. أنزعج حين ينتظر مني الناس أن ألقي المحاضرات عن الحركة النسائية لأن الطريق لا يزال طويلاً أمامي. لستُ واثقة من أنني أستحق هذا الاحترام كله لكني أعمل على تطوير نفسي).

مؤلفات خفيفة

إلى جانب الكتب العميقة، تعترف واتسون بأنها تحب المؤلفات الخفيفة والمرحة أيضاً وتميل إلى الكتب التي تشجّعها على تحسين نفسها لأنها تحب قراءة كل ما يمكن أن يغيّر حياتها. حين سُئلت عن قصة الحب المفضلة لديها، اختارت مذكرات باتي سميث التي حملت عنوان Just Kids (مجرّد أولاد) وتروي فيها الكاتبة قصة حبها الطويلة مع المصور روبرت مابلثورب: (سحرتني الفكرة القائلة إن الحب يشبه السفينة كونه يحتاج إلى توازن دائم، وتجاوزت قصتهما حدود العلاقة الجسدية ودامت طوال الحياة.

كانت القصة سابقة لأوانها فعلاً).

من اللافت أن تكشف إيما واتسون عن هذا الجانب الحساس منها ومن المتوقع أن تزيد ثقتها بنفسها مع مرور الوقت واقترابها من عمر الثلاثين. في النهاية، من الواضح أن هذه الممثلة المميزة اكتسبت سلاسة متزايدة في تصرفاتها وأفكارها، ما ينذر بمستقبل واعد للشخصيات التي يمكن الاقتداء بها في أوساط الحركة النسائية!

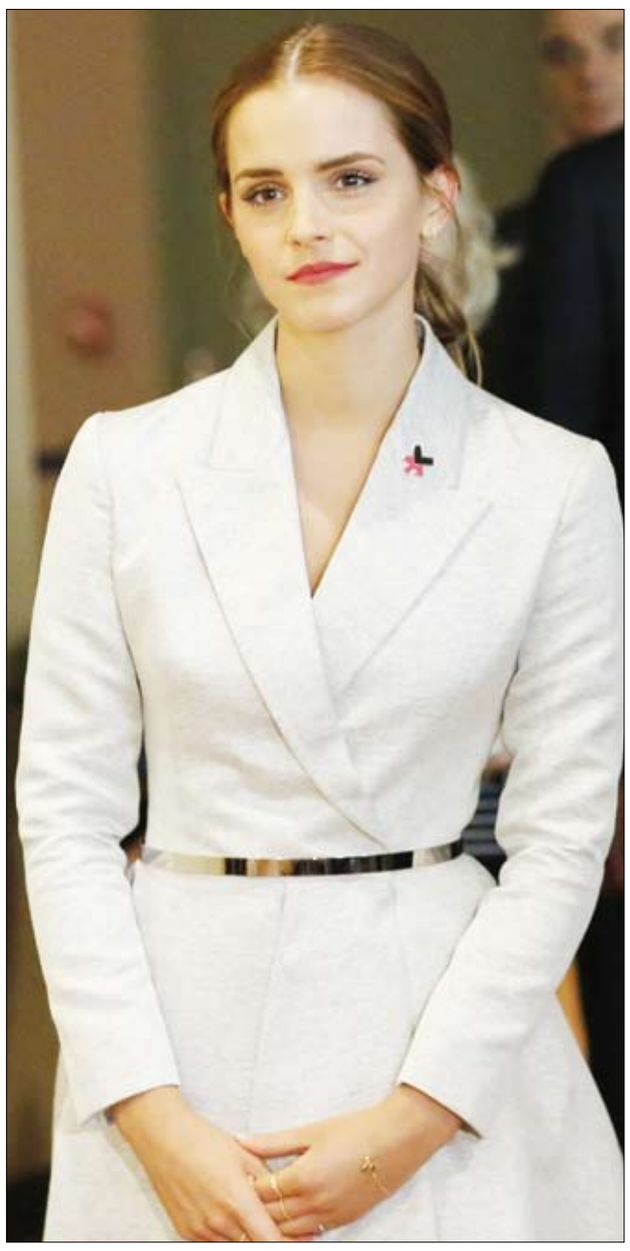

سرعان ما يتراجع مستوى التشويق في الفيلم

Life... في الفضاء، لا أحد يستطيع سماعك حين تصرخ... أو تتثاءب!

يشبه فيلم Life (حياة) حكاية الخيال العلمي الكلاسيكية الخانقة Alien (الكائن الفضائي) التي أخرجها ريدلي سكوت عام ١٩٧٩، قبل ٣٨ سنة، وتهاجم فيها كائنات وحشية لا يضاهيها الفيلم الجديد مجموعة من رواد الفضاء.

عند تقييم فيلم Life وحده، يمكن رصد ما يكفي من اللحظات المشوقة التي تجعله ممتعاً (لا سيما في نصفه الأول) لكنها غير مؤثرة على المدى الطويل. تدور أحداث الفيلم في محطة فضائية دولية تُكلَّف بجمع عينات من سطح المريخ وتحليلها. أما الفترة الزمنية فتقع في مرحلة من المستقبل القريب (قريب بما يكفي لدرجة أن الطاقم يطلق دعابات عن فيلم الرعب المعروف Re-Animator (مُجَدد الحياة) من عام 1985، ويبدو أن ديفيد موير لم يتقدم في السن كونه لا يزال مذيع الأخبار في قناة (إي بي سي). لكن يبقى الزمن بعيداً بما يكفي لدرجة أن الجنس البشري يستطيع استكشاف المريخ).

كما يحصل في هذا النوع من الأفلام، يرتبط طاقم العمل المؤلف من ستة أشخاص بعلاقة صداقة مرحة، لكن يواجه كل فرد منهم مشاكله الخاصة ضمناً.

هيو (أريون باكاري من فيلم Rogue One المحتال) عالم لامع يحاول تقبّل إصابته بالشلل النصفي. ويَبدو روي (راين رينولدز) كوميدياً يستعمل الفكاهة لإخفاء عواطفه الأخرى. أما ديفيد (جايك غيلينهال)، فيحب المشاركة في المهام الفضائية كي لا يضطر إلى التعامل مع معظم البشر على كوكب الأرض. يريد شو (هيرويوكي سانادا من فيلم The Wolverine المستذئب) من جهته أن يعود إلى دياره لرؤية ابنه المولود حديثاً.

تبدو ميراندا (ريبيكا فيرغسون من فيلم Mission:Impossible — Rogue Nation (مهمة مستحيلة: أمّة مخادعة) بدورها منضبطة لكنها ربما تكون مخطئة. أخيراً، تظهر الروسية كات (أولغا ديهوفيشنايا من فيلم House of Others منزل الآخرين) أقل حضوراً لكنها تعطي لمحة عن التعاون الأميركي الروسي.

(المولود الجديد)

يكتشف هيو في تربة الكوكب الأحمر ما يظن أنه مجرّد كائن خامد وأحادي الخلية، فيعيده إلى الحياة ويُسَرّ جميع أعضاء الفريق لأنهم قابلوا أول كائن حي لا يأتي من كوكب الأرض. حتى أنهم يحبون اكتشافهم لدرجة أنهم يطلقون عليه اسماً: كالفن.لكن سرعان ما تتحول السعادة إلى خوف من (المولود الجديد) الذي ينمو بلا توقف ويشعر بالجوع كجميع الأولاد في مراحل نموهم.

بعدما يهرب كالفن من المختبر، يتطرق الفيلم ببراعة إلى الخوف من تنقّل كائن وحشي هارب والعجز عن إلقاء القبض عليه. سيكون الوضع سيئاً بما يكفي لو كان ذلك الكائن من فئة الصراصير أو الجرذان أو حيوانات الراكون. لكن يختلف الوضع إذا كان كائناً فضائياً ذكياً يشبه الأخطبوط ويقتات من لحم البشر.

مخالفة التوقعات

رغم جوانب الفيلم المألوفة، تبقى هذه اللحظات الأولى مشوقة فعلاً. استناداً إلى سيناريو من كتابة الثنائي ريت ريز وبول ويرنيك (Deadpool قائمة الأموات وZombieland أرض الزومبي)، ينجح المخرج دانيال إيسبينوزا (Child 44 الولد 44)، Safe House المنزل الآمن) بمخالفة التوقعات عبر حدث مفاجئ يصيب إحدى الشخصيات في مرحلة مبكرة نسبياً.

لكن سرعان ما يتراجع مستوى التشويق في فيلم Life وتصبح أحداثه مألوفة مع اقتراب النهاية المتوقعة. يقول رينولدز بعض السطور المضحكة لكن يتردد ريز وويرنيك المعروفان بدمج الكوميديا مع مشاهد الحركة في ضخ جرعة إضافية من الفكاهة وكأنهما يريدان أن يقدّما فيلماً مرعباً عن الوحوش بكل بساطة.إنه هدف جدير بالثناء لكن لا ينجح فيلم Life في تحقيقه دوماً. في الفضاء، لا أحد يستطيع سماعك حين تصرخ... أو تتثاءب!

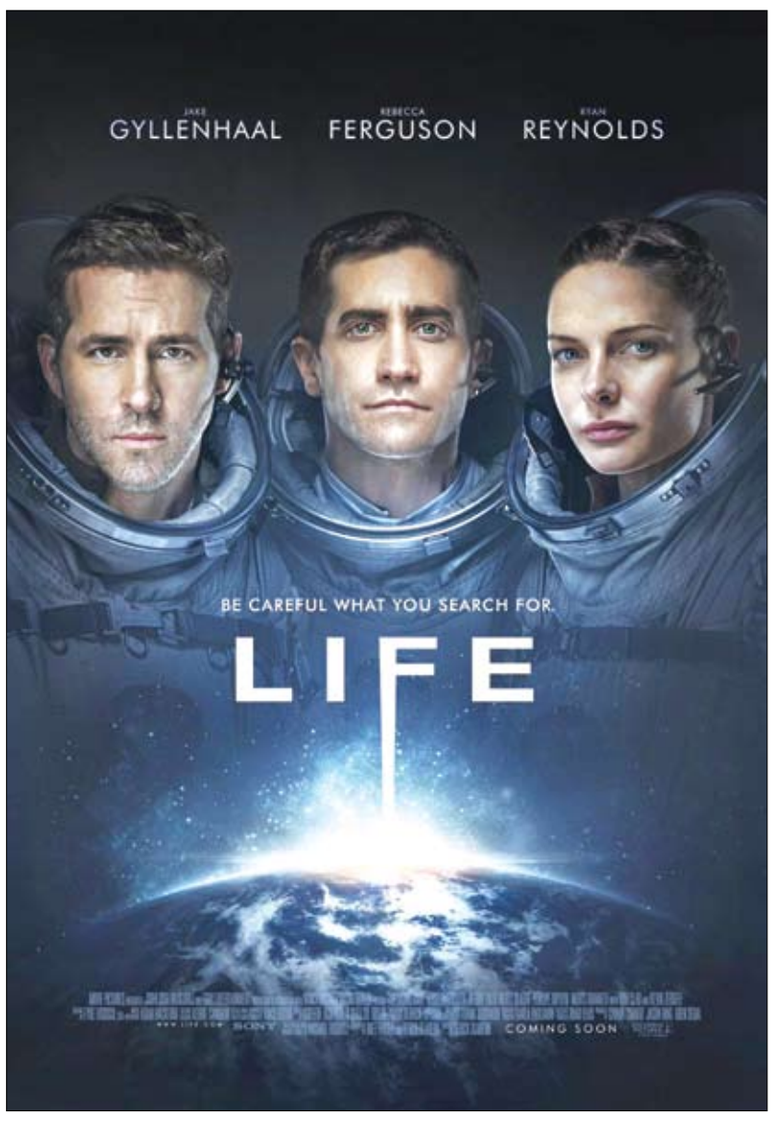

منوعات الفجر

الصيام يقلل خطر الشيخوخة

كشفت دراسة أن اتباع نظام غذائي يشبه الصيام قد يقلص عوامل خطر الإصابة بالأمراض بشكل عام، وأعراض الشيخوخة بشكل خاص.

واختبر الدكتور مين وي من معهد أبحاث العمر المديد التابع لجامعة كاليفورنيا في لوس أنجلوس وزملاؤه تأثير نظام حمية شبيه بالصيام على عوامل إصابة بأمراض السكري والقلب والسرطان وغيرها.

وتناول 48 من المشاركين في الدراسة طعامهم بشكل طبيعي على مدار ثلاثة أشهر، فيما اتبع 52 آخرون نظام غذاء شبيها بالصيام لمدة خمسة أيام كل شهر، وتناولوا طعامهم بشكل طبيعي باقي الوقت، وبعد ثلاثة أشهر بدلت المجموعتان نظام الغذاء، وبرغم أن جميع المشاركين في الدراسة كانوا أصحاء، إلا أن بعضهم كان يعاني ارتفاعا في ضغط الدم، وانخفاض مستويات الكوليسترول الجيد، إضافة إلى عوامل خطورة أخرى.

وذكرت الدراسة -التي نشرت في دورية ساينس ترانسلشونال ميديسن- أن (مؤشر كتلة الجسم وضغط الدم ومستوى السكر والكوليسترول في الدم تحسنت لدى المشاركين مع نظام الغذاء الشبيه بالصيام، لكن بالنسبة لمن كانوا يواجهون عوامل خطورة بالفعل كانت الآثار الجانبية لهذا النظام متوسطة، وتشمل الإرهاق والضعف والصداع).

قرأت لك

فوائد الرمان

تحتوي ثمر الرمان الحلو على 10 % مواد سكرية، 1 % حامض الليمون، 84 % ماء، 3 % رماد قشر الرمان بعد تجفيفه وحرقه، 3 % بروتين، 3 % ألياف وعناصر مرة وفيتامينات (A، B، C) ومقادير قليلة من الحديد والفوسفور والكبريت والكالسيوم والبوتاس والمنغنيز وفي بذوره ترتفع نسبة المواد الدهنية 7-9 %.

يعتبر الرمان غني بعناصره الغذائية وخاصة بالفيتامينات وله خواص وقائية وعلاجية عظيمة فهو مسكن للآلام ومخفض للحرارة ويفيد في حالات العطش الشديد أثناء الطقس الحار وقابض لحالات الإسهال ومانع للنزيف وخاصة الناتج عن البواسير والأغشية المخاطية.

حيث عصير الرمان يشفي بعض حالات الصداع وأمراض العيون وخاصة ضعف النظر وإن مغلي أزهار الرمان يفيد في علاج أمراض اللثة وترهلها، تساعد على إيقاف النزف وعلاج الإسهال المزمن، على قطع السيلان الأبيض من المهبل.

سؤال وجواب

• متى أعلن استقلال الولايات المتحدة ؟

- اعلن استقلال الولايات المتحدة الامريكية في الرابع من شهر يوليو لعام 1776 وكان الاتحاد من 13 ولاية فقط، وكتب توماس جيفرسون الجزء الأعظم من وثيقة الاعلان عاونه فيها مشاهير مثل جون آدمز - بنيامين فرانكلين

• ما معنى كلمة بنغلاديش ؟ وعلى ما يطلق ؟

يطلق اسم بنغلاديش على مكان يعرف سابقا باسم (باكستان الشرقية) ومعناه البنغال الحر .

• ما هى القاعدة الصحيحة في أعمار الحيوانات والنباتات؟

القاعدة الصحيحة هنا تقول إنه كلما أبطأ النبات أو الحيوان في نموه طال عمره فمن الحشرات ما لا يعيش في طور البلوغ أكثر من ساعات بينما يطول عمر السلاحف والإنسان إلى قرن أو أكثر وتعيش بعض الأشجار آلاف السنين.

ويدي رحماواتي وفيردا كورنيا، عضوتان بفرقة الحجاب تعزفان خلال حفل نهاية العام الدراسي في اندونيسيا. (رويترز)

نصائح مهمة لمداواة الأطفال حال تعرضهم للدغات الحشرات

أكدت الجمعية الألمانية لأطباء الأطفال، أن الحساسية تجاه لدغات الحشرات تعد من أكثر أنواع الحساسية شيوعا بين الأطفال، مشيرة إلى أن لدغة النحلة أو الدبور للطفل تعتبر أمراً لا يستدعي القلق في حد ذاته، طالما لم تتجاوز استجابة الجلد موضع اللدغ.

وأوصت الرابطة بالذهاب إلى الطبيب إذا تجاوزت استجابة الجلد موضع اللدغ، وذلك لفحص مواضع احمرار الجلد، وعند تحقق الطبيب من أن الأمر يتعلق باستجابة تحسسية شديدة، سيتعين على الوالدين حينئذ اصطحاب طقم طوارئ.

ويلزم على الوالدين استيضاح طريقة استخدام الأدوية من طبيب الأطفال، ويمكن أن يكون العلاج المناعي وارداً، إذا كان المريض في مرحلة الشباب، وذلك لمساعدة الجسم على التعود ببطء على السم الحشري خلال فترة تتراوح بين 3 و5 سنوات.

عقاقير علاج الصلع تضعف هرمون الذكورة

حذر فريق من الأطباء البريطانيين من العلاج بواسطة العقاقير المعالجة للصلع لدورها في ضعف الانتصاب، مشددين على أن الأشخاص الذين دأبوا على تناول منشطات لإنماء الشعر، عانوا من عجز لمدة بلغت في متوسطها 4 سنوات بعد انتهاء المرحلة العلاجية، على الرغم من تناول المنشطات في محاولة لحل مشكلاتهم.

ويقول خبراء الصحة في جامعة لندن: إن تناول عقار" فيناسترايد"، هو أحد عوامل الخطر لزيادة فرص الإصابة بمرض السكر، ضغط الدم المرتفع والتدخين، فضلا عن مشكلات في عملية الانتصاب بين الرجال الذين يعانون من الصلع.

وقال الدكتور "ستيفن بلكناب" أستاذ أمراض الذكورة بجامعة لندن: إن عقاقير علاج الصلع قد تشكل تهديدا لآلية الانتصاب المستمر، والتي قد تمتد لقرابة أربع سنوات من استخدام العقار، والذي يعمل على محاصرة هرمون "التستوستيرون"، (هرمون الذكورة) ويمنعه من الاستقرار والارتفاع .

كانت الأبحاث قد أجريت على أكثر من 11.909 رجال يعانون من الصلع ويتناولون العقاقير المعالجة له، حيث لوحظ معاناة نحو 1.4 % منهم من مشكلات في الانتصاب المستمر لتستمر هذه الحالة في المتوسط إلى 1.348 يوما.

مساحة للتلوين

هل تعلم؟

- هل تعلم أن الأذن اليسرى أضعف سمعاً من الأذن اليمنى.
- هل تعلم أن أقوى عضلة في جسم الإنسان هي عضلة الفك.
- هل تعلم أن الجسم يحتمل حرارة حتى 128 درجة مئوية
- هل تعلم أن الكبد هو العضو الوحيد الذي يمكنه أن يحول البروتينات و ما تحويه من أحماض أمينية إلى مادة الجلوكوز أو السكر.
- هل تعلم أن نقص فيتامين ب الموجود في الخمائر واللبن والبيض واللحم والأجاص والفول والحنطة غير المصنّعة والحبوب كالفاصولياء واللوبياء والبطاطا يؤخر النمو ويشوّه ويسبب تهيجات واضطرابات في الأعصاب وامساكا حادًا .
- هل تعلم أن بعض الخضروات مثل الخيار و الباذنجان يمكن أن يكون لها تأثير ضار على الإنسان حيث أثبتت البحوث أن الخيار لو تحول لونه من الاخضرار إلى الاصفرار نتج عنه مواد لها تأثير سام على الإنسان كما أثبتت أن الخيارة المرة ذات الشكل المعوج لها تأثير سام على الإنسان .. و هذه المادة السامة توجد في قلب الخيارة .. كما أثبتت البحوث أن أكل الباذنجان بكثرة يؤثر على الجهاز العصبي للإنسان.
- هل تعلم أن تناول الفول المدمس يمنع الإصابة بالأزمات القلبية .. فهو يقضي على ارتفاع نسبة الكولسترول في الدم .. و بذلك يخفض تناول الفول المدمس نسبة واحد بالمئة من المواد التي تؤدي إلى تصلب الشرايين.

قصة السمكة والصياد

خرج الصياد إلى البحر كما هي عادته كل يوم ورمى شباكه اكثر من مرة لكنه لم يخرج الا ببضع سمكات احداهما غريبة عجيبة لم ير مثلها لقد كانت سمكة فضية تبرق تحت اشعة الشمس فلا تستطيع العين النظر اليها كثيرا فقال الصياد الطيب سبحانك ربي ما اعظمك ومد يده إلى السمكة التي تتلوى وسط الاسماك وقال انطلقي فحرام ان اضعك فوق النار لتكوني غذاء وشواء ويا للعجب فقد سمع صوتا يقول اشكرك ايها الصياد الطيب فقال سبحانك يا ربي سمكة تتكلم اذهبي اذهبي فقالت لا اريد اولا ان اعطيك مكافأة فقال اذهبي انت حرة لوجه الله الكريم وعندما حكى لزوجته ما حصل ..نهرته الزوجة القاسية بشدة وغلاظة وقالت ارجع للبحر مر اخرى وناد عليها واطلب مكافأة ايها الزوج الفاشل الخايب فذهب المسكين إلى البحر ونادي على السمكة الفضية التي اطلت عليه من الماء لتقول اعرف ماذا حدث لا تحكي شيئا سألبي لك ثلاث طلبات فقط واحذر زوجتك مني عد الان وستجد مفاجأة في انتظارك وعاد ليجد بيته الخشبي قد اصبح جميلا لكن الزوجة الطماعة صرخت وقالت اريد نولا ينسج الحرير والصوف وقطيعا من الماعز وحظيرة مليئة بالدجاج هيا يا زوجي العزيز اذهب هيا فذهب المسكين إلى البحر ليجد السمكة في انتظاره وقالت عد إلى بيتك وستجد ما طلبته زوجتك هناك وعاد بالفعل ووجد ماطلبت زوجته لكنها صرخت فيه مرة ثالثة وقالت عد اليها واطلب منها الذهب والفضة والجواهر فقال الصياد المسكين لقد حذرت انها لن تلبي الا ثلاث طلبات فاعلمي هذا طلبك الثالث بسيط وكفانا ما نحن فيه ولنحمد الله فقذفته ببكرة الصوف وصرخت فيه اذهب ايها الطائش فعاد ووجد السمكة في انتظاره وقالت حان الان وقت الراحة عد إلى بيتك ارجوك وعاد ليجد معزة كبيرة تجلس قرب النول تغزل الحرير ولما رأته صرخت فيه فقال لها ايتها القاسية اصرخي مرة ثانية وستكون السكين في انتظارك فسكتت وكانت هذه اخر مرة تصرخ فيها وبقيت على حالها حتى جاء لص يوما فسرقها وباعها لأحد الاغنياء لتكون غذاء وشواء.