منوعات الفجر

الأربعاء 5 فبراير 2020 م - العـدد 12850

Wednesday 5 February 2020 - Issue No 12850

ص 22

شما بنت محمد بن خالد آل نهيان تشارك في مسيرة النساء التراثية

ص 31

هنادي مهنا: تجربتي في الغناء لم تخرج بعد للنور

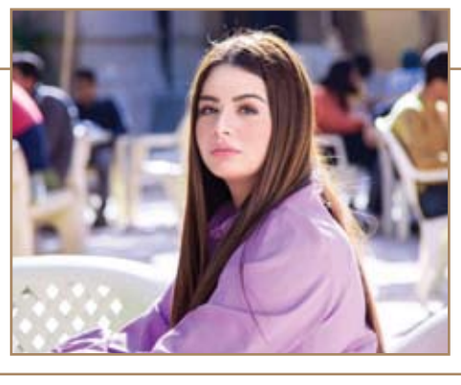

السبانخ.. يحرر الجسم من السموم ويمده بالفيتامينات ص 23

المراسلات: ص.ب :505

email:munawaat@alfajrnews.ae

تحذير من حمية البروتين: القلب يدفع الثمن

يعتقد كثيرون ممن يريدون خسارة الوزن، أن اتباع نظام غذائي يخلو من النشويات ويعتمد بشكل أساسي على البروتينات، سيجدي نفعا، لكنهم لا يعرفون على ما يبدو مخاطر هذا النوع من الحمية.

وسلطت دراسة حديثة الضوء على الأضرار التي قد تصيب القلب والأوعية الدموية، بما في ذلك الأزمات والسكتات، عند التركيز على تناول الأغذية الغنية بالبروتينات بهدف خسارة الوزن وبناء مزيد من العضلات، وذلك بعد تجارب أجريت على فئران.

ويقول باباك رازاني، بروفيسور التغذية بمدرسة الطب في جامعة واشنطن: "الأنظمة الغذائية الغنية بالبروتين تعمل بشكل واضح على إنقاص الوزن. لقد أصبحت الأكثر شيوعا خلال السنوات الأخيرة".

وأضاف قائلا: "الدراسات التي اختبرت الحيوانات وبعض الدراسات الأخرى ربطت بين هذا النظام ومشاكل القلب والأوعية الدموية"، حسبما نقل موقع "ميديكال نيوز توداي" الطبي.

وهذا ما دفع الطبيب وزملاءه لإجراء دراسة موسعة للتحقق من هذا التأثير، بإطعام الفئران جرعات مكثفة من البروتين، ونشروا النتائج في صحيفة "ناتشر ميتابوليزم".

وأعطى الباحثون الحيوانات القارضة 3 أضعاف الجرعة المطلوبة يوميا من البروتين، المقدرة بنحو 40 غراما، وقارنوها بفئران أخرى بنظام غذائي غني بالبروتين والدهون.

التشخيص الطبي لآلام الظهر ضروري

ينبغي أخذ آلام الظهر على محمل الجد، فقد تكون مجرد عرض لمشكلة صحية أكبر. فقد تحدث هذه الأوجاع نتيجة مشاكل الديسك والغضروف إذا كانت أسفل الظهر، أو بسبب يتعلّق بالعظام، أو لوجود مشكلة في عضو قريب من العمود الفقري كالكلية. ويتطلّب تحديد طبيعة المشكلة تشخيصاً طبياً يبدأ من تقدير مدى شدة الألم، وموضعه، ومدى تأثيره على الحركة، إضافة إلى فحص أعضاء أخرى.

مشاكل صحية تسبب آلام الظهر:

ضيق العمود الفقري. نتيجة ضيق المساحة حول الحبل الشوكي يحدث ضغط على العصب. وتتضمن الأعراض: الإحساس بألم أسفل الظهر، وصعوبة المشي، وانتفاخ أو تورّم الديسك.

الديسك. عندما يتعرض الغضروف للضغط قد يحدث تمزّق له، ويتطلّب تشخيص الحالة التصوير بأشعة إكس.

التهاب المفاصل. قد يمتد الالتهاب بطول العمود الفقري أو يصيب مواضع فيه، لكن الحالة الأكثر شيوعاً هي أسفل الظهر أو في فقرات الرقبة. وفي هذه الحالة يزداد الألم عند ثني الظهر أو الاستدارة والالتفاف. عدم انتظام الهيكل العظمي. من أمثلة هذه الحالة ألا يكون العمود الفقري في منتصف الجسم، وتتطوّر هذه الحالة في مرحلة منتصف العُمر.

تطعيم الإنفلونزا يحمي كبار السن

أوصى معهد طب العدوى بمستشفى بينا الجامعي المسنين بتلقي تطعيمات ضد الإنفلونزا للحد من أيضاً من خطر إصابتهم بأزمات قلبية أو سكتات دماغية.

وأوضح المعهد الألماني أن اعتلال المسالك التنفسية بسبب فيروسات الإنفلونزا والمكورات الرئوية قد يؤدي - بالاشتراك مع عوامل أخرى - إلى انسداد الأوعية الدموية بالقلب أو المخ، ما يؤدي إلى الإصابة بأزمة قلبية أو سكتة دماغية، وهو ما يفسر ارتفاع خطر الإصابة بأزمة قلبية أو سكتة دماغية بعد الإصابة بالإنفلونزا أو الالتهاب الرئوي، خاصة لدى كبار السن.

وأشار المعهد إلى أن التطعيم ضد المكورات الرئوية يحمي أيضاً من الإصابة بالتهاب الأذن الوسطى والتهاب السحايا وتسمم الدم.

حين ينطق الجسم معبراً عن حاجته للفيتامينات

بعض الأمراض التي تصيب الإنسان لا تحتاج لزيارة الطبيب، وإنما فقط مجرد تلبية حاجة الجسم الذي يقدم الكثير من المؤشرات والعلامات الدالة على شعوره بخلل ما. خبراء أمريكيون يفسرون تلك الأعراض ودلالتها للتمتع بصحة جيدة.

يعطي جسم الإنسان كثيراً من المؤشرات والمعلومات التي تُترجم في صورة أعراض تدل على حدوث خلل ما في إحدى وظائفه الحيوية، وهو ما ينتج عنه الإصابة ببعض الأمراض. وتحدث معظم تلك الأمراض نتيجة نقص أحد العناصر الغذائية والفيتامينات في الجسم. رصد الخبراء في موقع "بريفينشن" مجموعة من الفيتامينات التي تنقص في الجسم مسببة تلك الأمراض.

يقول الخبراء أن فيتامين (د) يعتبر من أكثر الفيتامينات التي يؤدي نقصها للإصابة بالعديد من الأمراض، وربما يكون الشعور المستمر بالتعب والإجهاد والرغبة في النوم هي السبب في معاناة ما يقرب من 42 بالمئة من الأمريكيين من نقص فيتامين (د)، كما أوضح الخبراء.

وفقا لدراسة نشرت عام 2011 في مجلة "نيوترشن ريسيرش"، فإن ما يقدر بنحو مليار شخص على مستوى العالم لا يحصلون على كميات كافية من فيتامين (د) اللازم لبناء عظام قوية، إذ أنه يساعد الجسم على امتصاص الكالسيوم. كما يلعب هذا الفيتامين الحيوي دوراً كبيراً في نمو الخلايا بشكل سليم، بل ويقلل من الالتهابات المسببة للأمراض، وفقاً للمعهد الوطني للصحة في أمريكا. ومن أهم أعراض نقص فيتامين (د) هي الشعور بالاكتئاب، فقد ربطت كثير من الأبحاث بينه وبين نقص فيتامين (د) ، وخاصة عندما يتعلق الأمر بالاضطراب العاطفي الموسمي، بحسب الموقع الأمريكي المختص في الشؤون الصحية والطبية.

ضغط الدم والسكري

ويحذر الدكتور مايكل هوليك من المركز الطبي بجامعة بوسطن، من إهمال علاج حالات نقص فيتامين (د) إذ قد يتسبب ذلك في : " ارتفاع احتمالات الإصابة بأمراض ضغط الدم والسكري لمرة ونصف المرة عن المعدلات الطبيعية" كما أنه قد يؤدي إلى الخرف وبعض أنواع السرطان، وكثير من المشاكل الصحية الأخرى، على حد قوله.

حكة الرأس

ويقول الخبير ستاكي سمول بمركز Wellness Philosophy في ولاية انديانا الأمريكية، إن البعض يعتقد أن الرغبة المستمر في الحكة في الرأس سببها وجود القشرة فقط، لكن الحقيقة أنه ربما يكون ذلك نتيجة لنقص بعض الأحماض الدهنية الأساسية في الجسم مثل أوميغا3 وألفا لينولينك ALA. وللحصول على تلك الأحماض يراعى تناول الأسماك الدهنية مرتين بالأسبوع، بالإضافة إلى الجوز والكتان، وفقاً لما أوضحه سمول في حواره لموقع ريدرز دايجيست الأمريكي.

بقع حمراء على البشرة

إذا اكتشفت بقعا أو نتوءات حمراء صغيرة على ذراعيك، قد تكون تلك حالة تسمى تقرن الشعيرات. ويرجع الخبراء السبب في حدوثها إلى نقص فيتامين (أ) والزنك. وبحسب مركز التحكم في الأمراض، فإن حوالي 17.3 في المئة من سكان العالم معرضون لخطر نقص الزنك، في حين أن واحداً من بين كل ثلاثة أطفال وواحدة من كل ست نساء حوامل، يعانون من نقص فيتامين أ. ومن مصادر فيتامين (أ)، البطاطس الحلوة والشمام، أما الزنك فتجده في اللحوم البيضاء مثل الدجاج والحمص وبذور اليقطين، كما ذكر موقع curiosity الأمريكي.

الشعر الأبيض أو الضعيف

إذا لاحظت فجأه ظهور بعض الشعر الأبيض أو حتى الرمادي، فربما يكون السبب نقص معدلات النحاس في الجسم. فالنحاس يلعب دوراً هاماً في إنتاج الميلانين الذي يمنح الشعر لونه، فكلما نقصت معدلاته، زادت فرصة فقدان الشعر للونه الطبيعي وتحوله للرمادي أو الأبيض. وينصح الخبراء بتفقد معدلات النحاس في الجسم في حالة حدوث شيب مبكر دون وجود تاريخ وراثي، ويمكن تناول المشروم (الفطر) والرخويات والمحار المُعلب فكلها مصادر جيدة له، حسب ما أكده الخبراء. أما بالنسبة للشعر الهش التالف فقد يكون السبب هو نقص الحديد وانخفاض مستويات فيتامين (ب) مثل البيوتين وحمض الفوليك، ومن مصادرهما: اللحم البقري والفاصوليا والعدس والسبانخ، بحسب الموقع نفسه .

تقرحات الفم

تسبب نقص معدلات فيتامين (ب 12) الإصابة بتقرحات الفم التي تكون مؤلمة ومسببة للإزعاج. ويرى الخبراء أنه ليس بالضرورة أن يكون هذا فقط هو السبب، وإنما يجب مراجعة الطبيب في حال استمرارها لفترات طويلة أو لفترات متقطعة. وفي تلك الأثناء، ينصح الخبراء بزيادة معدلات فيتامين (ب 12)، عن طريق تناول اللحوم الحمراء والدواجن والبيض ولبن الصويا، فكلها مصادر جيدة لهذا الفيتامين الحيوي، طبقاً للموقع الأمريكي لأخبار الصحة. وبكل تأكيد، لا تنسَ أن تراجع سريعا الطبيب في حال ظهور أي من الأعراض أعلاه، فربما هناك أسباب أخرى لها، تستدعي العلاج بطرق ينصح بها الطبيب.

نصائح تجميل للرجال يقدمها المشاهير

يقدم نجوم السينما والفن والرياضة قدوة للباحثين عن الأناقة والتميز، من خلال ارتداء ملابس فاخرة والعناية بنضارة بشرتهم وجمال تسريحات شعرهم.

وفيما يلي مجموعة من النصائح يقدمها المشاهير للرجال للظهور بأبهى إطلالة، بحسب صحيفة هافينغتون بوست الأمريكية:

ديفيد بيكهام: يقول نجم الكرة الإنكليزية السابق ديفيد بيكهام إنه يتبع روتين عناية يومي يعتمد على تنظيف بشرته وترطيبها واستخدام كريمات خاصة للتجاعيد، وكل ذلك في غضون سبع دقائق فقط في اليوم.

ريكي مارتن: يركز المطرب المشهور ريكي مارتن على نعومة بشرة يديه، ويقول إن بشرة اليدين تشيخ كما هو الحال بالنسبة للوجه، لذلك يجب العناية بهما بنفس الطريق، ويلجأ إلى استخدام الأقنعة المرطبة والمضادة للشيخوخة بشكل دائم للعناية بنضارة بشرة يديه.

جورج كلوني: لا يزال جوج كلوني يتمتع بمظهر الشباب رغم بلوغه الستين، ويعزو ذلك إلى حمامات السبا وغرف البخار، إضافة إلى استخدام الصابون العاجي لغسيل بشرته.

جستن بايبر: المغني الكندي المثير للدجل جستن بايبر لديه نصيحة عاطفية للشباب، حيث يقول إن أفضل طريقة للحفاظ على وسامته هي فعل ذلك مع من تحب، حيث شوهد مؤخراً وهو يخضع لجلسة للعناية بالأظفر مع والدته في أحد صالونات التجميل.

إطلالة لبيرين سات تصدم المتابعين

انتشرت بين المتابعين صورة للممثلة التركية بيرين سات عبر مواقع التواصل الاجتماعي بدت فيها بإطلالة غير مألوفة، إذ اعتمدت في إطلالتها تسريحة الشعر الطويل جداً، علماً أنها تعتمد دائماً الشعر المتوسط الطول أو القصير.

وبدت سات بـ "لوك" مظهر مختلف تماماً عن عن ما اعتمدته سابقاً، وتبيّن أن الصورة المرفقة للممثلة التركية مركّبة وتمّ تعديلها من جانب أحد معجبيها القيمين على إحدى الصفحات لمعرفة ردة فعل المتابعين.

علماء صينيون: الخفافيش مصدر فيروس كورونا الجديد

رجح علماء صينيون أن يكون فيروس كورونا الجديد، الذي تفشى في الصين وبعض دول العالم، قد نشأ في الخفافيش مثله في ذلك مثل فيروس "سارس".

وقال علماء الصينيون، إن لديهم مزيدا من الأدلة على أن الفيروس الجديد نشأ على الأرجح في الخفافيش. ففي بحثين علميين، نشرا في دورية "جورنال نيتشر"، ذكر العلماء أن تسلسل مجموع التركيب الجيني المأخوذ من عدة مرضى في ووهان يبين أن فيروس كورونا الجديد يرتبط ارتباطا وثيقا بالفيروسات المسببة لمرض الالتهاب الرئوي الحاد، المعروف باسم "سارس". وفي واحدة من الدراستين، قال الأستاذ في معهد ووهان لعلم الفيروسات، شي تشن لي وزملاؤه، إن تسلسل مجموع التركيب الجيني المأخوذ من 7 مرضى يتطابق بنسبة 96 في المئة مع فيروس كورونا لدى الخفافيش، حسبما نقلت "الأسوشيتدبرس". ويعتقد أن "السارس" نشأ أيضا في الخفافيش، على الرغم من أنه انتقل إلى قطط الزباد قبل أن يصيب الناس في التفشي العالمي للمرض الذي حدث عامي 2002 و2003.

عادات النوم غير الصحية تزيد خطر الزهايمر

قالت نتائج دراسة جديدة من جامعة واشنطن إن الصلة قوية بين عادات النوم غير الصحية وبين الإصابة بالزهايمر والخرف. ولاحظ فريق البحث أن من ينامون بعمق لفترة طويلة من الليل ويشعرون بانتعاش الذاكرة عند الاستيقاظ يكون خطر الزهايمر والخرف لديهم أقل.

ودعت توصيات الدراسة التي نُشرت في دورية "الزهايمر" من يسهرون طوال الليل من أجل الانتهاء من أعمال متأخرة إلى تغيير عادات النوم، واتخاذ الإجراءات التي تساعد على الاستغراق في النعاس بعمق لبضع ساعات متتالية.

كما حثّت توصيات الدراسة على اتخاذ وضعية النوم على الجانب وليس الاستلقاء على الظهر، لأن ذلك يساعد خلايا الدماغ على تنظيف نفسها من البروتين الضار الذي ترتبط زيادته بمخاطر ضعف الذاكرة.

ولفتت نتائج الدراسة الانتباه إلى أن النوم لوقت قليل أثناء الليل والاعتماد على تعويض ساعات النوم بالقيلولة ليس من الإجراءات الصحية، وأن الأفضل لصحة الذاكرة هو النوم أطول وقت أثناء الليل لأن دورة النوم الطويلة هي التي تعيد تجديد خلايا الدماغ وتنقيها من الالتهابات.

أبهر زوجتك بهذه الهدايا في الفالنتاين

مع اقتراب عيد الفالنتاين، يبدأ الكثير من الأزواج التفكير بشكل جاد بالهدية التي سيختارونها لزوجاتهم، للتعبير عن حبهم لهن، والاحتفال بهذه المناسبة التي يغلب عليها الطابع الرومانسي.

ومع توفر الكثير من المنتجات الخاصة بعيد الفالنتاين في الأسواق، يصبح من الصعب اختيار هدية مناسبة مميزة، لذا فقد أوردت صحيفة هافنغتون بوست الأفكار التالية:

- قناع نوم حريري: إذا كانت زوجتك من الأشخاص الذين يحبون أخذ قيلولة في النهار، فإن أفضل هدية لها في عيد الفالنتاين قد تكون قناع نوم حريري يساعدها على حجب ضوء النهار، والحصول على نوم مريح وهانئ.

- ثوب نوم مزين: يمكنك اختيار هدية من وحي مناسبة عيد الفالنتاين، مثل ثوب نوم مزين بالأشكال المتنوعة أو بالقلوب والأزهار، أو تي شيرت مزين بالبطاقات البريدية.

- خاتم مرصع بالقلوب: إن كنت تملك المال الكافي، يمكنك اختيار خاتم مرصع بالقلوب أو بشكل المجوهرات المفضل لدى زوجتك، وتقديمه لها في عيد الفالنتاين كتعبير عن حبك وإخلاصك لها.

- حافظة للمجوهرات: حاول أن تختار حافظة مجوهرات ذات شكل مميز، ومفاجأة زوجتك بها في عيد الفالنتاين.

- منتجات التجميل: قد تكون بعض منتجات العناية والتجميل خياراً مثالياً وهدية مناسبة في عيد الفالنتاين، فالنساء عادة ما يشعرن بالسعادة لدى حصولهن على مثل هذه الهدايا لأنها تساعدهن على الظهور بأفضل مظهر.

منوعات الفجر

22

شما بنت محمد بن خالد آل نهيان تشارك في مسيرة النساء التراثية

•• العين - الفجر

شاركت الشيخة الدكتورة شما بنت محمد بن خالد آل نهيان رئيس مجلس إدارة مؤسسات الشيخ محمد بن خالد آل نهيان الثقافية والتعليمية فى مسيرة النساء التراثية والتي تسير على خطى رحلة الحضاضير ورحلات الإجازات الصيفية التقليدية التي كانوا يقطعونها سابقا فى الصحراء سيرا على الأقدام انتقالا من مكان لآخر في معاناة تاريخية مع الطبيعة .

تقوم بتنظم هذه المسيرة سنويا السيدة أسماء صديق والتي تضم مجموعة من سيدات المجتمع من مختلف الجنسيات؛ للانتقال من أبوظبي لمدينة العين سيرا على الأقدام في صحراء أبوظبي، وكانت الشيخة شما قد قالت في لقائها مع السيدات المشاركات بالمسيرة (أهلا بكن في صحراء الخير .. هذه الرمال التي قد تبدو هادئة صامتة، لكن حين تنصتون إليها بأرواحكم ستسمعون آلاف الحكايا عن أجدادنا الذين سكنوها منذ آلاف السنين، و ظلوا يعانون قسوتها وقيظها وهم ينقلون لكل جيل جاء بعدهم القيم الإنسانية التي تربوا عليها، وتراكمت سنوات وراء سنوات تحمل في مضمونها تلك المعاناة التي عاشوا فيها ، ونحن نعيد تلك الرحلة كي نتذكر كيف كانوا يعيشون وقوتهم في تحمل الحياة الصعبة) ، كما أشارت سموها إلى أن المجتمع الإماراتي مجتمع متسق مع ذاته، لم تنسه الحضارة الحديثة التي نشأت بعد قيام الاتحاد بفضل رؤية نافذة للمستقبل من قيادتنا الرشيدة. منذ قيام الاتحاد لم تنسه ماضيه وما بذله أجدادنا من أجل أن نصل إلى تلك الحداثة والتطور المجتمعي والاقتصادي والعمراني والعلمي الذي نعيش فيه في الإمارات حاليا ، وختمت الشيخة شما حوارها قائلة: "أهلا بكن على أرض الخير والمحبة والسلام؛ فالإمارات ظلت معبرا ما بين الحضارات القديمة ، و بقيت ملتقى للعالم الحديث، يعيش فيها أكثر من 200 من الجنسيات المختلفة والثقافات المتباينة، والأديان وكل يعيش في سلام وتناغم في ظل قيم التسامح والتعايش التي استطاعت الإمارات أن تصنع منها نموذجا فريدا لكل العالم" .

ووجهت شكرها لمنظمي المسيرة ، والتي وصفتها بالتجربة الإنسانية الرائعة التي تظل محفورة بالأذهان ، متمنية للجميع رحلة آمنة .

زايد للثقافة الإسلامية تستقطب 107 جنسية في برامجها التعليمية بـ 10 لغات مختلفة

•• العين - الفجر

كشفت دار زايد للثقافة الإسلامية عن استقطابها 107 جنسية خلال عام 2019 للانتساب في دوراتها التعليمية الثلاث وهي برنامج الثقافة الإسلامية وبرنامج تعليم اللغة العربية للناطقين بغيرها وبرنامج القرآن الكريم ضمن استراتيجيتها في تفعيل أسلوب التعايش والتعدد الثقافي وتعزيز القيم الإنسانية والتعريف الصحيح لجوهر الإسلام وحقيقته الذي تتمتع به دولة الإمارات العربية المتحدة، بوجود أكثر من 200 جنسية يعيشون على أرضها بتناغم وتفاعل مما يحقق التآلف والتراحم والحوار بين الجميع من أجل منفعة المجتمع. حيث أشارت الإحصائيات إلى تنفيذ 828 دورة في برنامج الثقافة الإسلامية بالمستويات الخمس التعليمية خلال العام الماضي واستفاد منها 5،344 مهتدي جديد، وقُدمت هذه الدورات للأفراد بعدد (10) لغات مختلفة، وتهدف إلى تنميَّة المعاني الرّوحيَّة والخُلقيَّة والاجتماعيَّة، وتعزيز قيم التّسامُح والتَّراحُم والتّعايُش مع مُختلف الثقافات والحضارات الإنسانيّ حيث تم تنظيم 254 دورة في المركز الرئيس بالعين و294 بفرع أبو ظبي و280 بفرع عجمان. كما استفاد من دورات القرآن الكريم أكثر من 1202 شخص انتسبوا في 170 دورة توزعت في المركز الرئيسي بالعين بـ 64 دروة وأفرع الدار الخارجية بأبوظبي بـ 59 دورة وعجمان 47 دورة، ومن خلال هذا البرنامج تمكن 50 طالب من الالتحاق بمسابقات القرآن الكريم التي يتم تنظيمها داخلياً في الدار ومحلياً على مستوى المسابقات في الدولة.

واستقطبت دورات تعليم اللغة العربية للناطقين بغيرها بمستوياتها الأربع 2524 مهتم بتعلم اللغة العربية اجتاز 2100 منتسب جميع المستويات التعليمية المقررة ضمن الدورات المطروحة والتي بلغ عددها 322 دورة، توزعت بين 114 دورة في المركز الرئيسي للدار بالعين، و125 دورة في أبو ظبي، و83 دورة في عجمان. وقالت الدكتورة نضال محمد الطنيجي المدير العام للدار: انطلاقاً من حرص الدار على الإسهام في إظهار صورة متميزة لمجتمع الإمارات في التعايش المشترك والتسامح، وتعزيز الثقافة والهوية الاماراتية، ونشر ثقافة احترام الآخر ، تسعى الدار إلى تقديم برامج تعليمية مطورة للمهتدين الجدد والمهتمين بالثقافة الإسلامية وتعلم اللغة العربية، من خلال التّعاون مع الجهات المُختصَّة، كما تقدم هذه الدورات من ذوي الاختصاص من مدرسي الدار المتميزين، وتأتي هذه البرامج التعليمية بلغات عالمية مختلفة، كما تعمل الدار سنوياً على استحداث وتطوير المناهج التعليمية بما يتناسب مع متطلبات و طموح طلبة الدار.

بمشاركة 17 جهة حكومية وخاصة

انطلاق شهر الإمارات للابتكار ببلدية مدينة العين بمجموعة من الفعاليات المتنوعة

مسابقات للأنظمة المرورية حول مدن المستقبل و أخرى لرسم صورة مستقبلية لمدينة العين

نظام جديد لتوفير الطاقة في المباني باستخدام مواد قابلة للتحول

•• العين - الفجر

افتتح سعادة المهندس علي خليفة القمزي مدير عام بلدية مدينة العين بحضور الشيخ الدكتور سالم بن ركاض عضو المجلس الوطني سابقا صباح أمس فعاليات شهر الإمارات للابتكار 2020، الذي ينظم تحت شعار "العين تبتكر لمدينة ذكية"، يمتد ثلاثة أيام ولفترتين صباحية ومسائية، وبمشاركة 17 جهة حكومية وخاصة وعدد من المؤسسات الأكاديمية، وبحضور عدد من أعيان المدينة والـزوار، كحدث وطني يسعى لترسيخ وتجسيد ثقافة الابتكار وتعزيز المشاركة المجتمعية من مختلف المستويات.

وأشار مبارك سيف الشامسي مدير إدارة الأداء و مكتب التميز المؤسسي بأن بلدية مدينة العين تسعى من خلال فعاليات الابتكار لهذا العام لتعزيز المحتوى المقدم وتطوير التجارب والأفكار المبتكرة التي تهدف لخلق حلول استباقية لتحديات المدينة والدولة استعداداً لمستقبل يرتقي بفكر قادته ويجعل دولة الإمارات ضمن أفضل دول العالم .

كما وتضمنت الفعاليات ثلاثة مسابقات برعاية شركة ساعد للأنظمة المرورية حول مدن المستقبل و مسابقة تخيل مدينة العين في نسختها الثانية والتي تعنى باستخدامات تقنيات مختلفة لرسم صورة مستقبلية لمدينة العين من خلال عيون الأجيال الشابة، وهاكثون المدينة الذكية الذي ينظم لأول مرة في مدينة العين ، حيث يجمع رواد الأعمال و مختصين في مجال التكنولوجيا و طلاب الجامعات لوضع تصورات و حلول علمية و عملية مستدامة لمدن المستقبل ، حيث سيعلن عن الفائزين في هذه المسابقات في اليوم الأخير من الفعالية .

فيما ضم معرض الابتكار الذي شغل الساحة الخارجية ببلدية مدينة العين ، كمنصة متخصصة تستعرض نخبة من التطبيقات المبتكرة والتي شكلت ملتقى تشاركي يجمع مشاريع الموظفين والطلبة من جميع المستويات التعليمية ، بالإضافة لركن المختبرات الذي يضم مختبر الروبوتات، و مختبر الطائرات المسيرة، و مختبر الطابعات ثلاثية الأبعاد ويقدم القائمين عليه ورش تدريبية لتشجيع موظفي الجهات الحكومية و الاتحادية و زوار المعرض على تقديم أفكارهم ومشاريعهم المبتكرة وذلك لدعم وتحفيز الابتكارات الصغيرة في جميع الجهات الحكومية، ومنح فرصة لأي موظف حكومي لتحويل فكرته إلى حقيقة.

ومن جانب آخر شارك فريق "وسم" من طلاب جامعة الإمارات لهذا العام بمعرض القبة المبتكرة والتي صممها الطلاب كمسرح للعروض التعليمية والترفيهية حول علم الفلك والفضاء بطرق إبداعية ومبتكرة.

ومن قسم الهندسة المعمارية بكلية الهندسة بجامعة الإمارات شارك أربعة طلاب هم غالب سعيد وحمزة حمد وحامد احمد وعبد الرحمن الجاهوري وبإشراف الدكتور محمود حجاج فى طرح نظام جديد لتوفير الطاقة فى المبانى بأستخدام مواد قابلة للتحول من خلال تخزين الطاقة الحرارية وذلك للحد من ذروة الطلب على طاقة التبريد فى المبانى من خلال تمرير الهواء على مادة قابلة للتحول باستخدام شمع البرافين الذى يحتفظ بالتبريد ليلا ويمتص حرارة الهواء الساخن نهارا.

وبمشاركة إدارات الحدائق و شركات القطاع الخاص تم استعراض ألعاب حديثة و مستدامة تخدم فئات كبار المواطنين و فئة أصحاب الهمم و توفر لهم تجربة رائدة لتقنيات حديثة، كما تم عرض مشاريع مبتكرة للري بأحدث المواصفات العالمية التي تراعي معايير الاستدامة. وتضمنت الفعالية مجموعة من الفقرات الترفيهية والفعاليات المميزة وعربات المأكولات المتجولة، حيث استقطبت الفعالية عدد كبير من الزوار على مستوى المدينة والدولة للحصول على فرصة الاطلاع على الابتكارات المشاركة في المسابقات وورش العمل والمختبرات.

208 بحثاً علمياً بمشاركة 96 باحثاً .. انطلاق جلسات المؤتمر العلمي السنوي للبحوث والابتكار 2020 بجامعة الإمارات

•• العين - الفجر

انطلقت أمس فعاليات "المؤتمر السنوي للبحوث والابتكار بجامعة الإمارات العربية المتحدة والتي تستمر جلساته على مدى يومين 4-5 فبراير لتسليط الضوء على القضايا والأبحاث الجديدة المتعلقة بعلوم مصادر المياه، وعلوم الفضاء، وعلوم المواد، والابتكار في البيولوجيا الخلوية والجزيئية، والابتكار في الرياضيات .بحضور سعيد أحمد غباش – الرئيس الأعلى للجامعة– ، وعدد من القيادات وعمداء الكليات وأعضاء الهيئة التدريسية والطلبة، بالإضافة إلى عدد من المتحدثين والخبراء المختصين من مختلف مؤسسات الدولة ومتحدثين من الولايات المتحدة الأمريكية، وبريطانيا، وروسيا، وبولندا، وجامعات ومراكز بحثية عالمية.

وأكد سعيد أحمد غباش –الرئيس الأعلى للجامعة- على دور جامعة الإمارات في تعزيز البحث العلمي والابتكار وأن الجامعة تولي هذا الجانب أهمية خاصة ويتم ذلك من خلال دعم وتنسيق كافة الكليات والإدارات والمراكز البحثية بالجامعة وتحفيز وتوعية الطلبة بأهمية الابتكار بهدف تعزيز توجهات الحكومة وفق خطتها الاستراتيجية للتحول إلى الاقتصاد القائم على المعرفة والمبني على الابتكار لمختلف القطاعات الحيوية الهامة التي حددتها للعام 2030، ورصد التحديات التي تواجه انتاج بحوث عالية الجودة في الدولة والمنطقة بما يتناسب والنمو المتسارع لاقتصادات الدول الناشئة وزيادة معايير التنافسية في بناء الاقتصاد المعرفي من خلال ثلاثة ركائز أساسية هي: البحث العلمي، والتطوير التقني، والابتكار. وأشار إلى أن من أهم أهداف المؤتمر عرض أحدث الأبحاث العلمية لأعضاء هيئة التدريس وطلبة الدراسات العليا وطلبة المرحلة الجامعية والاستفادة من مخرجات البحث العلمي في تطوير ونشر المعرفة، والتعريف بدور الجامعة في مجال البحث العلمي والابتكار، وتوثيق التعاون في مجال البحث العلمي والابتكار بين الجامعة والهيئات والمراكز البحثية والمؤسسات المختلفة محلياً وعالمياً - وعرض انجازات الجامعة في الابتكار وبراءات الاختراع

وقال في كلمته الافتتاحية: لقد اعتمدت حكومة دولة الإمارات في فبراير 2018، الاستراتيجية الوطنية للابتكار المتقدم، والتي تعتبر النسخة المطورة من الاستراتيجية الوطنية للابتكار، ومرحلة جديدة تقوم على تمكين الإنسان من خلال الانتقال من التركيز على القطاعات الحيوية إلى الغايات والنتائج في سبع مجالات هي: الاستكشاف، ومهارات المستقبل، وجودة الصحة، والمعيشة والحياة، والقوة الخضراء، والتنقل، والتكنولوجيا لخدمة الإنسان... وتهدف الاستراتيجية إلى تطوير نمط تفكير يشجع على التجربة والمخاطرة المدروسة، في القطاعين الحكومي والخاص، وابتكار حلول للمستقبل بما يدعم تحقيق محاور وأهداف مئوية الإمارات 2071، بأن تكون دولة الإمارات أفضل دولة في العالم في التعليم، والأداء الحكومي، وسعادة المجتمع، والاقتصاد.

ونوه إلى إن انعقاد هذا المؤتمر العلمي في هذا العام يأتي منسجماً مع اهتمام الجامعة في البحث العلمي النوعي وجعل الابتكار ثقافة راسخة ومتأصلة لدى باحثيها وطلبتها وحرص الجامعة على تحقيق الأهداف الاستراتيجية للدولة ورسم مستقبلها بفاعلية وكفاءة من خلال تقديم مشاريع ابتكارية قابلة للتطبيق في مجالات التقنيات والطاقة المتجددة والنقل والقطاع الصحي والتعليم وعلوم الفضاء. وقال: إننا نتطلع إلى هذا المؤتمر من خلال تواجد نخبة من العلماء والباحثين والمختصين ومشاركة الأفكار والتجارب وتبادل الرؤى والخبرات بأن يسهم في معالجة التحديات فكما تعلمون بأن العلم يتقدم بشكل سريع وهناك انفجار معرفي وكل يوم نسمع ونشاهد عن ابتكارات واختراعات.. ومن هذا المنطلق ارتأينا أن نعقد هذا المؤتمر العلمي الهام لمناقشة الابتكار وأهمية توظيف الابتكار في البحث العلمي بمشاركة واسعة من علماء وباحثين مرموقين يمثلون عدداً من الهيئات والمؤسسات والجامعات والمراكز البحثية على مستوى العالم. ومن جهته ذكر الأستاذ الدكتور أحمد مراد- النائب المشارك للبحث العلمي- بأن البحث والابتكار يعدان عاملاً رئيسياً في التطور السريع والتحول اللذين يشكلان مستقبل الدولة. وباعتبار جامعة الإمارات الجامعة الأولى في الدولة، فإنها تلعب دوراً رائداً في الإسهام بالتطور وتقديم الحلول المبتكرة لكثير من القضايا وقال: يعد المؤتمر السنوي للبحوث والابتكار بجامعة الإمارات العربية المتحدة تعبيراً عن التزامنا بقيادة التغيير الإيجابي. إنه يعرض التقدم الذي نحرزه في المجالات ذات الأولوية الرئيسية، ويسمح للتبادل الفكري، ويحفز على مواصلة تطوير برامج البحوث الحيوية. لقد حددنا هذا العام سبعة محاور رئيسية يكون فيها البحث والابتكار محوريان في معالجة الأولويات الاستراتيجية للدولة: موارد المياه وعلوم الفضاء وعلوم المواد وبيولوجيا الخلايا والجزيئات والطاقة والتنمية المستدامة وتعليم العلوم والرياضيات. وأضاف: إن هذا المؤتمر يدور حول المستقبل، للعمل على مواجهة التحديات المشتركة. وإضافة قيمة علمية تثري المؤتمر ونتائجه تماشياً مع الأجندة الوطنية لدولة الإمارات للعلوم والابتكار.

وفي الجلسة الافتتاحية عرض السيد /كريستوف ساسولاس -رئيس التطوير في شركة توتال ورقة علمية حول بناء شراكة لأفضل منظومة مبتكرة في البحث والتطوير للنظام البيئي، وتناول الدكتور استيفن تينجاي - المدير التنفيذي لمعهد سيرتن لعلم الفلك الراديوي من جامعة بيرث بأستراليا موضوع استكشاف الكون باستخدام تلسكوب راديو صفيف الكيلومتر المربع كما سيقدم البروفيسور سيبيل أردوران من كلية سانت كروس في جامعة أكسفورد، المملكة المتحدة ندوة علمية بعنوان "تعزيز مهارات القرن الحادي والعشرين في تعليم العلوم والتكنولوجيا والهندسة والرياضيات: حالة الجدال في تعليم العلوم" ويحاضر الدكتور أشوك فاسيشتا من المعهد الدولي للمياه النظيفة - جامعة ولاية نيوجيرسي، الولايات المتحدة الأمريكية حول تقنيات وتكنولوجيات نيكسيس Nexus of Technologies والنظام البيئي للابتكارات في علوم المواد لدعم الاستدامة وجودة الحياة.

يشارك في المؤتمر 96 باحثاً يمثلون جامعات وهيئات ومراكز بحثية محلية وعالمية.

بحضور سالم بن ركاض

منتدى الشعوب الهندية في الإمارات يكرم الفائزين بالمهارات اللغوية والأدبية

•• العين - الفجر

برعاية وحضور الشيخ الدكتور سالم محمد بن ركاض العامري احتفل منتدى الشعوب الهندية في الإمارات بتكريم الطلبة الفائزين بمسابقة المهارات اللغوية الهندية والعربية بمشاركة 700 طالب وطالبة من كافة الجنسيات على مستوى إمارات الدولة شملت مختلف المراحل الابتدائية والإعدادية والجامعية، وقد حضر الحفل الذي أقيم في مدرسة الواحة الدولية في مدينة العين وفد من سفارة جمهورية الهند في أبو ظبي، والقنصلية الهندية في دبي، ومصطفى مبارك رئيس المركز الاجتماعي الهندي في العين، وأنجاني كومار منسق فعاليات المسابقة والدكتور نيكمال شوجي منسق المسابقة في مدارس منطقة العين، وحضور ممثلين عن المؤسسات التعليمية وعدد من أبناء الجاليات والطلبة والطالبات والمتطوعين، وهي المرة الأولى الذي يقام فيه حفل تكريم المتفوقين خارج مدينة دبي.

في بداية الحفل أضاء الشيخ سالم بن ركاض شعلة الفائزين ثم قدم الطلبة المتميزين مهارتهم في العديد من المجالات اللغوية والأدبية، وألقى راعي الحفل كلمة أشاد فيها بمستوى أداء الطلاب ومهارتهم في التخصصات، معرباً عن تقديره لمنتدى الشعوب الهندية على الإعداد والتنظيم لهذه الحدث الكبير على مستوى مدارس الإمارات كافة، مثمناً جهود الفريق الذي قام بالتخطيط والتنفيذ لهذه المسابقة المبتكرة، إنطلاقاً من تعزيز العلاقات الثقافية وصناعة المجتمع المعرفي بين الشعوب من خلال البرامج االتعليمية والثقافية المتعددة.

وأكد الشيخ سالم بن ركاض أن الإمارات ستبقى بين دول العالم منارة في قيم التسامح والتعايش والاحترام وقبول الآخر والتعاون بين الجميع دون تفرقة على أساس الجنسية أو الدين أو اللغة بفضل النهج الذي أسسه باني الدولة المغفور له الشيخ زايد بن سلطان آل نهيان، طيب الله ثراه، الذي غرس قيم التسامح والمحبة بين جميع الشرائح والمكونات في مجتمع الإمارات.

وفي الختام تم تكريم الفائزين وعددهم 135 فائزاً شاركوا في 19 مسابقة شملت المهارات اللغوية والكتابة واللغات القديمة والمعرفة والكفاءة.

عصير السبانخ هو من بين العصائر التي تساهم في خسارة الوزن بفضل قدرته على كبح الشهيّة. سموثي السبانخ مع الزبادي ومكوّنات أخرى، يساعد في تحرير الجسم من السموم، مدّه بالفيتامينات، وحرق الدهون، وهو يحتوي على ٢٨٠ سعره حرارية، مما يجعله فطور مثالي لتبدئي صباحكِ به إذا كنتِ تحاولين خسارة الوزن. شاهدي الفيديو أعلاه وتابعي القراءة للمزيد من التفاصيل حول سموثي السبانخ.

لإنقاص الوزن وحرق الدهون

السبانخ.. يحرر الجسم من السموم ويمده بالفيتامينات

طريقة عمل سموثي السبانخ لإنقاص الوزن

أنت بحاجة إلى:

- كوبان من أوراق السبانخ.
- حبّة من الإجاص المقطّعة.
- 15 حبّة من العنب الأخضر أو الأحمر.
- ملعقتان من الأفوكادو المقطّع.
- 4/3 كوب من الزبادي الخالي من الدسم.
- ملعقة من عصير الليمون الطازج.

طريقة التحضير:

- امزجي المكوّنات بعضها مع البعض داخل خلّاط كهربائي.
- تناولي هذا السموثي بدل وجبة الفطور للتخلّص من الوزن.

كيف يساعد سموثي السبانخ في إنقاص الوزن وحرق الدهون الزائدة؟

فوائد السبانخ لخسارة الوزن

- تساهم السبانخ في قطع الشهيّة لتمنحك أيضاً الشعور الدائم بالشبع، الأمر الذي يمنعكِ من تناول المأكولات بشكل متكرّر، ليردعك بالتالي عن اكتساب الوزن.
- تحتوي السبانخ على نسبة عالية من الألياف التي تحسّن الجهاز الهضمي وتحرّر الجسم من السموم. هذا الأمر يساعد أكثر فأكثر في عمليّة خسارة الوزن.
- تساعد السبانخ في حرق الدهون وتحديداً تلك المتكدّسة في منطقة البطن والخصر.

فوائد الزبادي لخسارة الوزن

- الزبادي يعزز فقدان الوزن ويحدّ من السعرات الحراريّة. تبين بحسب العديد من الدراسات أنّه يساهم في حرق الدهون المتكدسة في الجسم وذلك لاحتوائه على كميّة كبيرة من البروبيوتيك ما يجعل منه سلاحاً فتّاكاً ضدّ الدهون خصوصاً تلك المتكدّسة عند البطن.
- يحتوي اللبن على مستويات مرتفعة من البروتينات التي تساعدك على الشعور بالشبع لمدّة أطول وعلى تقليل الشعور بالشهيّة، هذا الأمر يدفعك إلى عدم تناول الطعام بشكل متكرّر ممّا يمنع عمليّة اكتساب الوزن.
- يحتوي الزبادي على الفيتامينات والمعادن الطبيعيّة التي تعطيك دفعة سريعة من الطاقة عند حاجتك إليها على عكس مشروبات الطاقة. كما أنه يحتوي على مكونات صحية مثل الألياف، البوتاسيوم، المغنسيوم، ومضادات الأكسدة التي تحافظ على مستويات الطاقة مرتفعةً لوقت طويل. يُعتبر الزبادي أيضاً مصدراً غنيّاً بعنصر الكالسيوم، الذي يقوي الجسم ويزوّده بالطاقة.
- بفضل احتواء لبن الزبادي على الكثير من الفيتامينات، المعادن، المكمّلات الغذائيّة وغيرها، فهذا الأمر سينعكس بشكل مباشر على جهاز المناعة التي سيستمد طاقته من كل المكمّلات الغذائية والفيتامينات المتوفّرة في الجسم. يحتوي الزبادي على البكتيريا الحية التي تسمى بالبروبيوتيك Probiotics والتي تمتلك مجموعة من الفوائد الصحية من أبرزها تعزيز صحّة الجهاز المناعي.

فوائد الليمون لخسارة الوزن

- الليمون يساعد في خسارة الوزن وحرق الدهون، وذلك بفضل ألياف الPectin في الليمون التي تكافح الجوع وتقلّص الرغبة الشديدة في تناول الأطعمة خلال النهار.

فوائد العنب لخسارة الوزن

- تحتوي هذه الفاكهة على الألياف التي تزيد الشعور بالشبع. طريقة غير مباشرة تساهم في خسارة الوزن وعدم اكتساب الكيلوغرامات الزائدة.
- يساهم العنب في حرق الدهون كما يلعب دوراً مهمّاً في تعديل مستوى الكولسترول في الدمّ.

فوائد الإجاص لخسارة الوزن

- يحتوي الإجاص على نسبة عالية من الألياف التي تساعد في الشعور بالشبع وعدم تناول الطعام بكمّيات كبيرة طيلة النهار.

فوائد الأفوكادو لخسارة الوزن

- يحتوي الأفوكادو على نسبة عالية من الألياف لذلك فهو يسهّل عملية الهضم بالإضافة للألياف القابلة للذوبان، التي تعمل على مقاومة عملية تكسير الكربوهيدرات وتبطئيها،
مما يسبب الشعور بالشبع لفترة أطول، وبالتالي يساعد على إنقاص الوزن.
- يحتوي الأفوكادو أيضاً على حمض الأوليك الذي يعمل على تنشيط مركز الإحساس بالشبع في الدماغ، ويحتوي على نسبة عالية من الدهون الأحادية غير المشبعة أي أنها دهون جيدة مفيدة للجسم، وتتميز بقدرتها على خفض نسبة الكولسترول بالجسم.

مرض لا يناسبه الكيوي والفراولة والأناناس والأفوكادو

قال د. كريستوف ليبيش إن عدمتحمل الهستامين حالة مرضية تنشأ بسبب نقص إنزيم (ديامينأوكسيديز) في الجسم،

والذي يقوم بتفكيك الهستامين عند تناول الأطعمة المحتوية عليه.

والهستامين مادة كيميائية موجودة في العديد من الأغذية. ويطلق عليه amine.

وهو مسؤول عن بعض الوظائف مثل نقل الرسائل بالدماغ،

وإطلاق حمض المعدة للمساعدة في الهضم، ويطلق بعد الإصابة أو رد الفعل التحسسي كجزء من الاستجابة المناعية.

ومن الأطعمة التي تحتوي على الهستامين الجبن الصلب والكيوي والفراولة والأناناس والأفوكادو والفواكه الحمضية والسبانخ والطماطم والباذنجان وثمار البحر والخل وصوص الصويا والنقانق والكاكاو والشوكولاتة.

وأوضح طبيب الأمراض الجلدية الألماني أن أعراض عدم تحمل الهستامين تتمثل في احمرار الجلد والطفح الجلدي والحكة وانسداد الأنف أو الرشح،

بالإضافةإلى آلام البطن والغثيان والقيء وخفقان القلب والتعب والصداع والدوار.

لذا يجب استشارة الطبيب فور ملاحظة هذه الأعراض للخضوع للعلاج سريعا،والذي يتمثل في المراهم المحتوية على الكورتيزون مع التخلي عن الأطعمة المحتوية على الهستامين.

أيتها الحامل.. عليك بفيتامين الحمل وابتعدي عن تبييض الأسنان

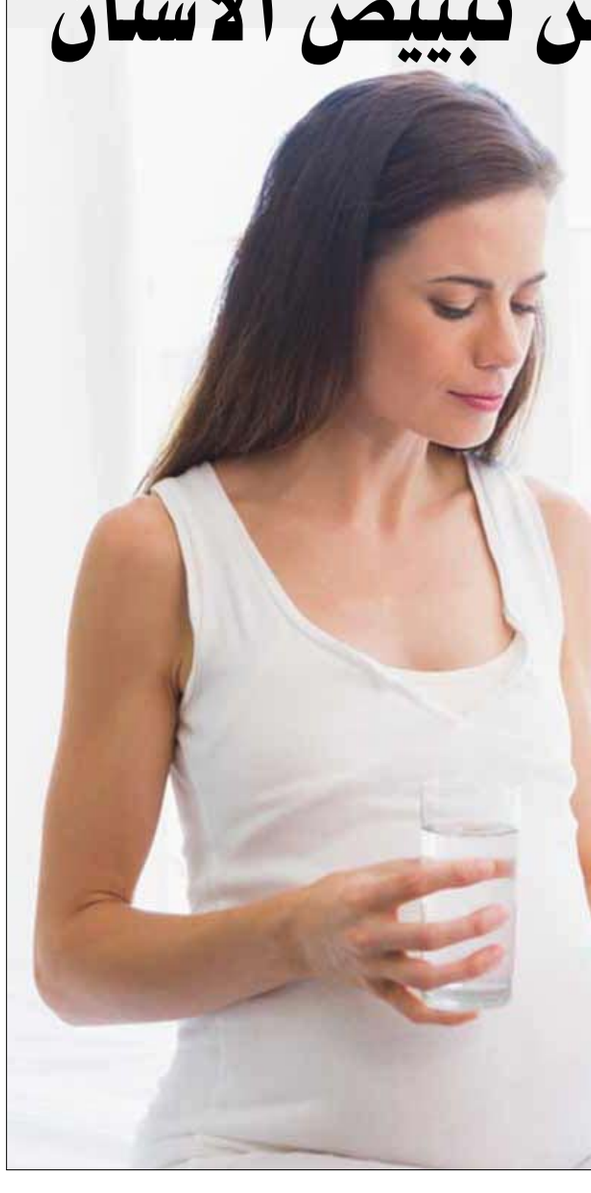

قالت الجمعية الألمانية للتغذية إن حمض الفوليك يتمتع بأهمية كبيرة أثناء الحمل،

حيث إنه يلعب دورا كبيرا في نمو الجنين ويحميه من التشوهات مثل عيوب الأنبوب العصبي، لذا يُطلق على حمض الفوليك اسم (فيتامين الحمل).

وأوضحت الجمعية أن المرأة تحتاج خلال فترة الحمل إلى تناول حمض الفوليك، الذي يعرف أيضا باسم فيتامين (بي9)، بكمية تتراوح بين 400 و600 ميكروغرام يوميا، مشيرة إلى أنه مصادره الغذائية تتمثل في الخضروات الورقية الخضراء كالسبانخ والكرنب، بالإضافة إلى الهليون وفول الصويا والمكسرات وجنين القمح.

وعند الحاجة يمكن أيضا تناول أقراص حمض الفوليك تحت إشراف الطبيب.

على صعيد آخر، حذر المركز الاتحادي للتوعية الصحية من إجراء تبييض الأسنان أثناء الحمل، خاصة في الثلث الثالث من الحمل.

وأوضح المركز الألماني أنه في الثلث الأخير من الحمل يحدث ارتخاء للأنسجة والأربطة لتحضير الجسم للولادة، وفي هذه المرحلة تكون اللثة حساسة للغاية.

وأضاف المركز أن مواد التبييض الشديدة قد تتسبب في تهيج اللثة والإصابة بالتهاب دواعم السن، الذي يرفع خطر حدوث ولادة مبتسرة (ولادة مبكرة وتعرف الولادة المبتسرة بأنها ولادة الطفل حيا قبل استكماله 37 أسبوعا من الحمل).

لذا ينبغي إرجاء تبييض الأسنان لما بعد فترتي الحمل والرضاعة، مع مراعاة الاهتمام جيدا بصحة الأسنان خلال هاتين الفترتين الحرجتين.

الفجر العدد 12850 بتاريخ 2020/2/5

الإمارات العربية المتحدة
وزارة الاقتصاد

نموذج إعلان النشر عن التجديد

تعلن إدارة العلامات التجارية عن تقدم وكيل التسجيل/المالك:
ابوغزاله للملكية الفكرية تي ام بي اجنتس
بنشر طلب تجديد مدة الحماية للعلامة التجارية التالية:
المودعة بالرقم:- 139767
باسم:- شاتجري - لا انترناشيونال هوتيل ماناجمينت ليمتد
صورة العلامة:

وعنوانه:-تريدينت شامبيرز، ص ب 146 ، رود تاون، تورتولا، الجزر العذراء البريطانية
والمسجلة تحت الرقم: 158530
بتاريخ:2011/10/30

وستظل الحماية نافذة المفعول لمدة عشر سنوات أخرى اعتباراً من تاريخ انتهاء الحماية في:2020/03/07
وحتى تاريخ: 2030/03/07

الفجر العدد 12850 بتاريخ 2020/2/5

الإمارات العربية المتحدة
وزارة الاقتصاد

نموذج إعلان النشر عن التجديد

تعلن إدارة العلامات التجارية عن تقدم وكيل التسجيل/المالك:
ابوغزاله للملكية الفكرية تي ام بي اجنتس
بنشر طلب تجديد مدة الحماية للعلامة التجارية التالية:
المودعة بالرقم:- 139282
باسم:- نامو شونيك جي ام بي اتش
صورة العلامة:

وعنوانه:-ويلهيلم – دوملينج- اس تي ار. 12، 39218 شونيك، المانيا
والمسجلة تحت الرقم: 152311
بتاريخ:2011/09/22

وستظل الحماية نافذة المفعول لمدة عشر سنوات أخرى اعتباراً من تاريخ انتهاء الحماية في: 2020/02/18
وحتى تاريخ: 2030/02/18

الفجر العدد 12850 بتاريخ 2020/2/5

الإمارات العربية المتحدة
وزارة الاقتصاد

نموذج إعلان النشر عن التجديد

تعلن إدارة العلامات التجارية عن تقدم وكيل التسجيل/المالك:
ابوغزاله للملكية الفكرية تي ام بي اجنتس
بنشر طلب تجديد مدة الحماية للعلامة التجارية التالية:
المودعة بالرقم:- 138370
باسم:- شيمادزو كوربوريشن
صورة العلامة:
SHIMADZU

وعنوانه:- 1، نيشينوكيو - كيوابارانشو، ناكاجيو - كو، كيوتو، اليابان
والمسجلة تحت الرقم: 158099
بتاريخ:2011/10/26

وستظل الحماية نافذة المفعول لمدة عشر سنوات أخرى اعتباراً من تاريخ انتهاء الحماية في: 2020/01/24
وحتى تاريخ: 2030/01/24

الفجر العدد 12850 بتاريخ 2020/2/5

الإمارات العربية المتحدة
وزارة الاقتصاد

نموذج إعلان النشر عن التجديد

تعلن إدارة العلامات التجارية عن تقدم وكيل التسجيل/المالك:
ابوغزاله للملكية الفكرية تي ام بي اجنتس
بنشر طلب تجديد مدة الحماية للعلامة التجارية التالية:
المودعة بالرقم:- 139256
باسم:-جورجيو ارماني اس. بي. ايه.
صورة العلامة:
EA7
EMPORIO ARMANI

وعنوانه:-فيا بورجونوفو 11، 20121 ميلانو، ايطاليا
والمسجلة تحت الرقم: 160424
بتاريخ:2011/11/24

وستظل الحماية نافذة المفعول لمدة عشر سنوات أخرى اعتباراً من تاريخ انتهاء الحماية في: 2020/02/18
وحتى تاريخ: 2030/02/18

الفجر العدد 12850 بتاريخ 2020/2/5

الإمارات العربية المتحدة
وزارة الاقتصاد

نموذج إعلان النشر عن التجديد

تعلن إدارة العلامات التجارية عن تقدم وكيل التسجيل/المالك:
ابوغزاله للملكية الفكرية تي ام بي اجنتس
بنشر طلب تجديد مدة الحماية للعلامة التجارية التالية:
المودعة بالرقم:- 139928
باسم:- كينجزداون، انك
صورة العلامة:
Sleep to Live

وعنوانه:-ص.ب. 388 ميياتي، نورث كارولاينا 27302، الولايات المتحدة الأمريكية
والمسجلة تحت الرقم: 164572
بتاريخ:2012/02/16

وستظل الحماية نافذة المفعول لمدة عشر سنوات أخرى اعتباراً من تاريخ انتهاء الحماية في: 2020/03/11
وحتى تاريخ: 2030/03/11

الفجر العدد 12850 بتاريخ 2020/2/5

الإمارات العربية المتحدة
وزارة الاقتصاد

نموذج إعلان النشر عن التجديد

تعلن إدارة العلامات التجارية عن تقدم وكيل التسجيل/المالك:
ابوغزاله للملكية الفكرية تي ام بي اجنتس
بنشر طلب تجديد مدة الحماية للعلامة التجارية التالية:
المودعة بالرقم:- 139927
باسم:- كينجزداون، انك
صورة العلامة:
Sleep to Live

وعنوانه:-ص.ب. 388 ميياتي، نورث كارولاينا 27302، الولايات المتحدة الأمريكية
والمسجلة تحت الرقم: 164571
بتاريخ:2012/02/16

وستظل الحماية نافذة المفعول لمدة عشر سنوات أخرى اعتباراً من تاريخ انتهاء الحماية في: 2020/03/11
وحتى تاريخ: 2030/03/11

الفجر العدد 12850 بتاريخ 2020/2/5

الإمارات العربية المتحدة
وزارة الاقتصاد

نموذج إعلان النشر عن التجديد

تعلن إدارة العلامات التجارية عن تقدم وكيل التسجيل/المالك:
ابوغزاله للملكية الفكرية تي ام بي اجنتس
بنشر طلب تجديد مدة الحماية للعلامة التجارية التالية:
المودعة بالرقم:- 139827
باسم:- السيد/ مون جانج كيو
صورة العلامة:

وعنوانه:-بواسطة انترناشيونال كراتيه اورجانايزيشن، كيوكوشين كايكان، 2-9-16 هيجاشي، شيبويا – كو، طوكيو 150-0011، اليابان
والمسجلة تحت الرقم: 139827
بتاريخ:2012/02/16

وستظل الحماية نافذة المفعول لمدة عشر سنوات أخرى اعتباراً من تاريخ انتهاء الحماية في: 2020/03/08
وحتى تاريخ: 2030/03/08

الفجر العدد 12850 بتاريخ 2020/2/5

الإمارات العربية المتحدة
وزارة الاقتصاد

نموذج إعلان النشر عن التجديد

تعلن إدارة العلامات التجارية عن تقدم وكيل التسجيل/المالك:
ابوغزاله للملكية الفكرية تي ام بي اجنتس
بنشر طلب تجديد مدة الحماية للعلامة التجارية التالية:
المودعة بالرقم:- 139824
باسم:- هاناي موري اسوشييتس كو. ، ليمتد
صورة العلامة:
HANAE MORI

وعنوانه:-3-17، كاندانيشيكي -تشو، تشيودا كو، طوكيو، اليابان
والمسجلة تحت الرقم: 164549
بتاريخ:2012/02/16

وستظل الحماية نافذة المفعول لمدة عشر سنوات أخرى اعتباراً من تاريخ انتهاء الحماية في: 2020/03/08
وحتى تاريخ: 2030/03/08

الفجر العدد 12850 بتاريخ 2020/2/5

الإمارات العربية المتحدة
وزارة الاقتصاد

نموذج إعلان النشر عن التجديد

تعلن إدارة العلامات التجارية عن تقدم وكيل التسجيل/المالك:
ابوغزاله للملكية الفكرية تي ام بي اجنتس
بنشر طلب تجديد مدة الحماية للعلامة التجارية التالية:
المودعة بالرقم:- 140249
باسم:- كالدريس فرانس
صورة العلامة:
PLIBRICO

وعنوانه:-روتي دي ترويس، 51120 سيزاني، فرنسا
والمسجلة تحت الرقم: 164600
بتاريخ:2012/02/16

وستظل الحماية نافذة المفعول لمدة عشر سنوات أخرى اعتباراً من تاريخ انتهاء الحماية في: 2020/03/18
وحتى تاريخ: 2030/03/18

الفجر العدد 12850 بتاريخ 2020/2/5

الإمارات العربية المتحدة
وزارة الاقتصاد

نموذج إعلان النشر عن التجديد

تعلن إدارة العلامات التجارية عن تقدم وكيل التسجيل/المالك:
ابوغزاله للملكية الفكرية تي ام بي اجنتس
بنشر طلب تجديد مدة الحماية للعلامة التجارية التالية:
المودعة بالرقم:- 140250
باسم:- كالدريس فرانس
صورة العلامة:
PLICAST

وعنوانه:-روتي دي ترويس، 51120 سيزاني، فرنسا
والمسجلة تحت الرقم: 164396
بتاريخ:2012/02/15

وستظل الحماية نافذة المفعول لمدة عشر سنوات أخرى اعتباراً من تاريخ انتهاء الحماية في: 2020/03/18
وحتى تاريخ: 2030/03/18

الفجر العدد 12850 بتاريخ 2020/2/5

الإمارات العربية المتحدة
وزارة الاقتصاد

نموذج إعلان النشر عن التجديد

تعلن إدارة العلامات التجارية عن تقدم وكيل التسجيل/المالك:
ابوغزاله للملكية الفكرية تي ام بي اجنتس
بنشر طلب تجديد مدة الحماية للعلامة التجارية التالية:
المودعة بالرقم:- 140248
باسم:- كالدريس فرانس
صورة العلامة:
PLIBRICO

وعنوانه:-روتي دي ترويس، 51120 سيزاني، فرنسا
والمسجلة تحت الرقم: 164599
بتاريخ:2012/02/16

وستظل الحماية نافذة المفعول لمدة عشر سنوات أخرى اعتباراً من تاريخ انتهاء الحماية في: 2020/03/18
وحتى تاريخ: 2030/03/18

الفجر العدد 12850 بتاريخ 2020/2/5

الإمارات العربية المتحدة
وزارة الاقتصاد

نموذج إعلان النشر عن التجديد

تعلن إدارة العلامات التجارية عن تقدم وكيل التسجيل/المالك:
ابوغزاله للملكية الفكرية تي ام بي اجنتس
بنشر طلب تجديد مدة الحماية للعلامة التجارية التالية:
المودعة بالرقم:- 137
باسم:- دايملير ايه جي
صورة العلامة:
SLSAMG

وعنوانه:-مرسيدسشتراسه 137، دي – 70327 شتوتغارت، المانيا
والمسجلة تحت الرقم: 158407
بتاريخ:2011/10/27

وستظل الحماية نافذة المفعول لمدة عشر سنوات أخرى اعتباراً من تاريخ انتهاء الحماية في: 2020/03/11
وحتى تاريخ: 2030/03/11

الفجر العدد 12850 بتاريخ 2020/2/5

الإمارات العربية المتحدة
وزارة الاقتصاد

نموذج إعلان النشر عن التجديد

تعلن إدارة العلامات التجارية عن تقدم وكيل التسجيل/المالك:
ابوغزاله للملكية الفكرية تي ام بي اجنتس
بنشر طلب تجديد مدة الحماية للعلامة التجارية التالية:
المودعة بالرقم:- 140728
باسم:- جابان ايرلاينز كو.، ليمتد
صورة العلامة:
JALPAK

وعنوانه:-2-4-11، هاجاشي- شيناجاوا، شيناجاوا – كو، طوكيو، اليابان
والمسجلة تحت الرقم: 164367
بتاريخ:2012/02/15

وستظل الحماية نافذة المفعول لمدة عشر سنوات أخرى اعتباراً من تاريخ انتهاء الحماية في: 2020/03/31
وحتى تاريخ: 2030/03/31

الفجر العدد 12850 بتاريخ 2020/2/5

الإمارات العربية المتحدة
وزارة الاقتصاد

نموذج إعلان النشر عن التجديد

تعلن إدارة العلامات التجارية عن تقدم وكيل التسجيل/المالك:
ابوغزاله للملكية الفكرية تي ام بي اجنتس
بنشر طلب تجديد مدة الحماية للعلامة التجارية التالية:
المودعة بالرقم:- 140729
باسم:- جابان ايرلاينز كو.، ليمتد
صورة العلامة:
JALPAK

وعنوانه:-2-4-11، هاجاشي- شيناجاوا، شيناجاوا – كو، طوكيو، اليابان
والمسجلة تحت الرقم: 164366
بتاريخ:2012/02/15

وستظل الحماية نافذة المفعول لمدة عشر سنوات أخرى اعتباراً من تاريخ انتهاء الحماية في: 2020/03/31
وحتى تاريخ: 2030/03/31

الفجر العدد 12850 بتاريخ 2020/2/5

الإمارات العربية المتحدة
وزارة الاقتصاد

نموذج إعلان النشر عن التجديد

تعلن إدارة العلامات التجارية عن تقدم وكيل التسجيل/المالك:
ابوغزاله للملكية الفكرية تي ام بي اجنتس
بنشر طلب تجديد مدة الحماية للعلامة التجارية التالية:
المودعة بالرقم:- 140988
باسم:- سنجنتا بارتيسيبيشنز ايه جي
صورة العلامة:
OPTIGARD

وعنوانه:-215 شوارزوالدالي، بال 4058، سويسرا
والمسجلة تحت الرقم: 156680
بتاريخ:2011/10/16

وستظل الحماية نافذة المفعول لمدة عشر سنوات أخرى اعتباراً من تاريخ انتهاء الحماية في: 2020/04/08
وحتى تاريخ: 2030/04/08

الفجر العدد 12850 بتاريخ 2020/2/5

الإمارات العربية المتحدة
وزارة الاقتصاد

نموذج إعلان النشر عن التجديد

تعلن إدارة العلامات التجارية عن تقدم وكيل التسجيل/المالك:
ابوغزاله للملكية الفكرية تي ام بي اجنتس
بنشر طلب تجديد مدة الحماية للعلامة التجارية التالية:
المودعة بالرقم:- 141566
باسم:- رينايسانس 1849 اس ايه
صورة العلامة:
MOYNAT

وعنوانه:-4 – 2 افنيو ماري – ثيريس، ال – 2132 لكسمبورج
والمسجلة تحت الرقم: 141566
بتاريخ:2012/02/18

وستظل الحماية نافذة المفعول لمدة عشر سنوات أخرى اعتباراً من تاريخ انتهاء الحماية في:2020/04/21
وحتى تاريخ: 2030/04/21

الفجر العدد 12850 بتاريخ 2020/2/5

الإمارات العربية المتحدة
وزارة الاقتصاد

نموذج إعلان النشر عن التجديد

تعلن إدارة العلامات التجارية عن تقدم وكيل التسجيل/المالك:
ابوغزاله للملكية الفكرية تي ام بي اجنتس
بنشر طلب تجديد مدة الحماية للعلامة التجارية التالية:
المودعة بالرقم:- 138372
باسم:- شيمادزو كوربوريشن
صورة العلامة:
SHIMADZU

وعنوانه:- 1، نيشينوكيو - كيوابارانشو، ناكاجيو - كو، كيوتو، اليابان
والمسجلة تحت الرقم: 158101
بتاريخ:2011/10/26

وستظل الحماية نافذة المفعول لمدة عشر سنوات أخرى اعتباراً من تاريخ انتهاء الحماية في: 2020/01/24
وحتى تاريخ: 2030/01/24

الفجر العدد 12850 بتاريخ 2020/2/5

الإمارات العربية المتحدة
وزارة الاقتصاد

نموذج إعلان النشر عن التجديد

تعلن إدارة العلامات التجارية عن تقدم وكيل التسجيل/المالك:
ابوغزاله للملكية الفكرية تي ام بي اجنتس
بنشر طلب تجديد مدة الحماية للعلامة التجارية التالية:
المودعة بالرقم:- 140967
باسم:- رافينتوريسيو او واي
صورة العلامة:
Benecol

وعنوانه:-ريسيونكاري 55، 21200 ريسيو، فنلندة
والمسجلة تحت الرقم: 164349
بتاريخ:2012/02/15

وستظل الحماية نافذة المفعول لمدة عشر سنوات أخرى اعتباراً من تاريخ انتهاء الحماية في: 2020/04/07
وحتى تاريخ: 2030/04/07

الفجر العدد 12850 بتاريخ 2020/2/5

الإمارات العربية المتحدة
وزارة الاقتصاد

نموذج إعلان النشر عن التجديد

تعلن إدارة العلامات التجارية عن تقدم وكيل التسجيل/المالك:
ابوغزاله للملكية الفكرية تي ام بي اجنتس
بنشر طلب تجديد مدة الحماية للعلامة التجارية التالية:
المودعة بالرقم:- 140969
باسم:- رافينتوريسيو او واي
صورة العلامة:
Benecol

وعنوانه:-ريسيونكاري 55، 21200 ريسيو، فنلندة
والمسجلة تحت الرقم: 164348
بتاريخ:2012/02/15

وستظل الحماية نافذة المفعول لمدة عشر سنوات أخرى اعتباراً من تاريخ انتهاء الحماية في: 2020/04/07
وحتى تاريخ: 2030/04/07

الفجر العدد 12850 بتاريخ 2020/2/5

الإمارات العربية المتحدة
وزارة الاقتصاد

نموذج إعلان النشر عن التجديد

تعلن إدارة العلامات التجارية عن تقدم وكيل التسجيل/المالك:
ابوغزاله للملكية الفكرية تي ام بي اجنتس
بنشر طلب تجديد مدة الحماية للعلامة التجارية التالية:
المودعة بالرقم:- 140997
باسم:- تشيفاس هولدنغز (أي بي) ليمتد
صورة العلامة:
GOLD SIGNATURE

وعنوانه:-111-113 رينفرو رود، بيسلي، رينفروشاير، بي ايه 4 3 دي واي، اسكتلنده المملكة المتحدة
والمسجلة تحت الرقم: 142017
بتاريخ:2011/10/26

وستظل الحماية نافذة المفعول لمدة عشر سنوات أخرى اعتباراً من تاريخ انتهاء الحماية في: 2020/05/04
وحتى تاريخ: 2030/05/04

الفجر العدد 12850 بتاريخ 2020/2/5

الإمارات العربية المتحدة
وزارة الاقتصاد

نموذج إعلان النشر عن التجديد

تعلن إدارة العلامات التجارية عن تقدم وكيل التسجيل/المالك:
ابوغزاله للملكية الفكرية تي ام بي اجنتس
بنشر طلب تجديد مدة الحماية للعلامة التجارية التالية:
المودعة بالرقم:- 142464
باسم:- كونينكليجكه فيليبس الكترونيس ان. في.
صورة العلامة:
GyroFlex 3D

وعنوانه:-1 غرونيوودسويغ، ايندهوفن، هولندا
والمسجلة تحت الرقم: 158385
بتاريخ:2011/10/26

وستظل الحماية نافذة المفعول لمدة عشر سنوات أخرى اعتباراً من تاريخ انتهاء الحماية في: 2020/05/16
وحتى تاريخ: 2030/05/16

الفجر العدد 12850 بتاريخ 2020/2/5

الإمارات العربية المتحدة
وزارة الاقتصاد

نموذج إعلان النشر عن التجديد

تعلن إدارة العلامات التجارية عن تقدم وكيل التسجيل/المالك:
ابوغزاله للملكية الفكرية تي ام بي اجنتس
بنشر طلب تجديد مدة الحماية للعلامة التجارية التالية:
المودعة بالرقم:- 325
باسم:- ريتيل ورلد ليمتد
صورة العلامة:
shukran

وعنوانه:-325 وترفرنت درايف، مبنى عمر هودج، الطابق الثاني، ويكهامز كيه، رودناون، تورتولا، الجزر العذراء البريطانية
والمسجلة تحت الرقم: 143160
بتاريخ:2012/10/18

وستظل الحماية نافذة المفعول لمدة عشر سنوات أخرى اعتباراً من تاريخ انتهاء الحماية في: 2020/06/02
وحتى تاريخ: 2030/06/02

الفجر العدد 12850 بتاريخ 2020/2/5

الإمارات العربية المتحدة
وزارة الاقتصاد

نموذج إعلان النشر عن التجديد

تعلن إدارة العلامات التجارية عن تقدم وكيل التسجيل/المالك:
ابوغزاله للملكية الفكرية تي ام بي اجنتس
بنشر طلب تجديد مدة الحماية للعلامة التجارية التالية:
المودعة بالرقم:- 143163
باسم:- ريتيل ورلد ليمتد
صورة العلامة:
homecentre

وعنوانه:-325 وترفرنت درايف، مبنى عمر هودج، الطابق الثاني، ويكهامز كيه، رودناون، تورتولا، الجزر العذراء البريطانية
والمسجلة تحت الرقم: 143163
بتاريخ:2015/01/20

وستظل الحماية نافذة المفعول لمدة عشر سنوات أخرى اعتباراً من تاريخ انتهاء الحماية في: 2020/06/02
وحتى تاريخ: 2030/06/02

الفجر العدد 12850 بتاريخ 2020/2/5

الإمارات العربية المتحدة
وزارة الاقتصاد

نموذج إعلان النشر عن التجديد

تعلن إدارة العلامات التجارية عن تقدم وكيل التسجيل/المالك:
ابوغزاله للملكية الفكرية تي ام بي اجنتس
بنشر طلب تجديد مدة الحماية للعلامة التجارية التالية:
المودعة بالرقم:- 143164
باسم:- ريتيل ورلد ليمتد
صورة العلامة:
homecentre

وعنوانه:-325 وترفرنت درايف، مبنى عمر هودج، الطابق الثاني، ويكهامز كيه، رودناون، تورتولا، الجزر العذراء البريطانية
والمسجلة تحت الرقم: 143164
بتاريخ:2013/08/04

وستظل الحماية نافذة المفعول لمدة عشر سنوات أخرى اعتباراً من تاريخ انتهاء الحماية في: 2020/06/02
وحتى تاريخ: 2030/06/02

الفجر العدد 12850 بتاريخ 2020/2/5

الإمارات العربية المتحدة
وزارة الاقتصاد

نموذج إعلان النشر عن التجديد

تعلن إدارة العلامات التجارية عن تقدم وكيل التسجيل/المالك:
ابوغزاله للملكية الفكرية تي ام بي اجنتس
بنشر طلب تجديد مدة الحماية للعلامة التجارية التالية:
المودعة بالرقم:- 143162
باسم:- ريتيل ورلد ليمتد
صورة العلامة:
homecentre

وعنوانه:-325 وترفرنت درايف، مبنى عمر هودج، الطابق الثاني، ويكهامز كيه، رودناون، تورتولا، الجزر العذراء البريطانية
والمسجلة تحت الرقم: 143162
بتاريخ:2013/08/04

وستظل الحماية نافذة المفعول لمدة عشر سنوات أخرى اعتباراً من تاريخ انتهاء الحماية في: 2020/06/02
وحتى تاريخ: 2030/06/02

الفجر العدد 12850 بتاريخ 2020/2/5

الإمارات العربية المتحدة
وزارة الاقتصاد

نموذج إعلان النشر عن التجديد

تعلن إدارة العلامات التجارية عن تقدم وكيل التسجيل/المالك:
ابوغزاله للملكية الفكرية تي ام بي اجنتس
بنشر طلب تجديد مدة الحماية للعلامة التجارية التالية:
المودعة بالرقم:- 143161
باسم:- ريتيل ورلد ليمتد
صورة العلامة:
شكراً

وعنوانه:-325 وترفرنت درايف، مبنى عمر هودج، الطابق الثاني، ويكهامز كيه، رودناون، تورتولا، الجزر العذراء البريطانية
والمسجلة تحت الرقم: 143161
بتاريخ:2012/10/18

وستظل الحماية نافذة المفعول لمدة عشر سنوات أخرى اعتباراً من تاريخ انتهاء الحماية في: 2020/06/02
وحتى تاريخ: 2030/06/02

أحمد بن سعيد: المناطق الحرة مساهم رئيسي في ترجمة مخرجات وثيقة 04 يناير على أرض الواقع

•• دبي-الفجر:

ناقش مجلس المناطق الحرة في دبي خلال اجتماعه الرابع عشر الذي ترأسه سمو الشيخ أحمد بن سعيد آل مكتوم، رئيس المجلس، وعقد في مقر المجلس التنفيذي لحكومة دبي، البوابة الإلكترونية للمناطق الحرة، ومبادرة رسم خارطة اقتصادية جغرافية لدبي، والمتطلبات الخاصة بتطبيق أنظمة الأنشطة الاقتصادية، والتعاون بين المجلس وغرفة تجارة وصناعة دبي والإدارة العامة للإقامة وشؤون الأجانب بخصوص الإقامة طويلة الأمد للمستثمرين، ومبادرة إنشاء منطقة خاصة للألعاب الإلكترونية.

وقال سمو الشيخ أحمد بن سعيد آل مكتوم، رئيس مجلس المناطق الحرة بدبي: إن وثيقة 4 يناير تضع الركائز الرئيسية لمستقبل دبي، وتعزيز مكانة الامارة في ظل التغيرات الاقتصادية الطارئة على الساحة العالمية .

وأكد سموه أن تحقيق مستهدفات الوثيقة يتطلب تضافر جميع الجهود بين مختلف الجهات ورفع مستويات التنسيق والتعاون لبناء منظومة عمل اقتصادي متميز ومبتكر، يواكب تطلعات الإمارة الاقتصادية لجذب المزيد من الاستثمارات الخارجية وتنويع الاقتصاد.

وبين سموه أن المناطق الحرة تنفذ توجيهات القيادة الرشيدة لدولة الإمارات وتحويل رؤية صاحب السمو الشيخ محمد بن راشد آل مكتوم نائب رئيس الدولة رئيس مجلس الوزراء حاكم دبي رعاه الله إلى خطط عمل ترقى من خلالها في الأداء وتوظف الابتكار والتقنيات الحديثة، للمساهمة بفاعلية في مسيرة التطور التي تنتهجها دبي كمقر لكبرى الشركات العالمية.

وتم خلال الاجتماع استعراض مبادرة البوابة Free Zone Window الإلكترونية للمناطق الحرة في إمارة دبي، والتي ستكون إحدى القنوات لمساعدة المستثمرين في تحديد المنطقة الحرة الأنسب وفقاً لمتطلباتهم، وذلك من خلال بضع خطوات بسيطة ستمكن المستثمر من الاتصال بالمنطقة الحرة المناسبة بحسب المعايير التي تم تحديدها من قبل المستثمر على البوابة. وسيتم إطلاق البوابة خلال الربع الثالث من العام الجاري.

وناقش المجلس المبادرة الخاصة برسم خارطة اقتصادية جغرافية لدبي حيث تم بحث مخرجات الدراسة التي تبرز الأهمية الاقتصادية للمناطق الحرة، ومدى مساهمتها في الناتج المحلي واستشراف المستقبل وتحديد القطاعات الواعدة التي يجب التركيز عليها وفقاً لأفضل الممارسات العالمية مع الاستفادة من التجارب الناجحة دون التأثير على التنافسية والنموذج الذي أوجدته إمارة دبي.

كما ركزت الدراسة على تقييم المناطق الحرة عن طريق مؤشر ازدهار وعمل مقارنة مع المناطق الحرة على المستوى العالمي، حيث أوصت بوضع خطة عمل واستراتيجية شاملة تماشياً مع أهداف وثيقة 4 يناير المتعلقة بالمسار الاقتصادي لإمارة دبي.

كما تم خلال الاجتماع إطلاع الأعضاء على المتطلبات الخاصة بتطبيق أنظمة الأنشطة الاقتصادية الواقعية والآثار المتوقعة على قطاع المناطق الحرة والشركات المتأثرة بهذه الأنظمة، بالإضافة إلى اطلاع الأعضاء على آخر المستجدات الخاصة بعملية التقييم المتبادل في الدولة، وفقاً لمنهجية مجموعة العمل المالي(فاتف) بشأن مكافحة غسل الأموال وتمويل الإرهاب.

كما تمت مناقشة التعاون بين مجلس المناطق الحرة بدبي وغرفة تجارة وصناعة دبي والإدارة العامة للإقامة وشؤون الأجانب لتسهيل الإجراءات التي تمكن المستثمرين من ممارسة الأعمال عبر تأمين حصولهم على تأشيرة الإقامة الطويلة الأجل (التأشيرة الذهبية) كحافز لجذبهم والمحافظة عليهم كمساهم رئيسي لاقتصاد دبي. وتم كذلك بحث التوجيه الخاص من المجلس التنفيذي بإعداد دراسة لإنشاء منطقة خاصة للألعاب الإلكترونية في دبي كجزء من خطة الخمسين لعام 2020.

في أعقاب إعلان أدنوك عن أهدافها الشاملة في مجال الاستدامة

توقيع اتفاقية إطارية بين أدنوك ووزارة التغير المناخي وبيئة - أبوظبي لتعزيز التعاون في مجال حماية البيئة

•• أبوظبي-وام:

وقعت شركة بترول أبوظبي الوطنية أدنوك ووزارة التغير المناخي والبيئة وهيئة البيئة - أبوظبي، امس اتفاقية إطارية تهدف لاستكشاف فرص تعزيز التعاون في مجال حماية البيئة والمحافظة عليها. ووفقاً للاتفاقية، تتعاون كل من أدنوك وهيئة البيئة - أبوظبي لتقييم فرص تعزيز تبادل المعارف والبيانات، وتوسعة التزامات أدنوك الحالية للحفاظ على الموائل الطبيعية الحساسة وحمايتها، وتسهيل المبادرات الجديدة الرامية لحماية البيئة والمجتمعات المحلية في دولة الإمارات. وقع الاتفاقية .. معالي الدكتور ثاني بن أحمد الزيودي وزير التغير المناخي والبيئة ومعالي الدكتور سلطان بن أحمد الجابر وزير دولة الرئيس التنفيذي لشركة بترول أبو ظبي الوطنية أدنوك ومجموعة شركاتها وسعادة الدكتورة شيخة سالم الظاهري، الأمين العام لهيئة البيئة - أبوظبي.

وقال معالي الدكتور سلطان بن أحمد الجابر - بهذه المناسبة - : تماشياً مع رؤية الوالد المؤسس الشيخ زايد بن سلطان آل نهيان، طيب الله ثراه، الذي دعا دائماً لترسيخ الاستدامة وحماية النظم البيئية والطبيعية في الدولة وأرسى مبدأ الإنتاج المسؤول للطاقة، تسهم هذه الاتفاقية في دعم جهود أدنوك ومساعيها المستمرة الرامية لحماية البيئة والموائل الطبيعية في دولة الإمارات والمحافظة عليها للأجيال القادمة. كما تعزز هذه الاتفاقية التعاون الوثيق بين أدنوك وهيئة البيئة -أبوظبي بما يسهم بصورة فاعلة في تحقيق الأهداف الشاملة لدولة الإمارات في مجال حماية البيئة والتنمية المستدامة.

من جهته قال معالي الدكتور ثاني بن أحمد الزيودي : إن تطور دولة الإمارات قام منذ تأسيسها على مبدأ تحقيق التوازن بين التنمية الاقتصادية وحماية البيئة والحفاظ على مواردها الطبيعية وتنوعها البيولوجي، وبفضل توجيهات ورؤية القيادة الرشيدة تم تطبيق منظومة متكاملة من التشريعات والقوانين والمبادرات والمشاريع الداعمة لتحقيق هذا التوازن وتعزيز تحقيق الاستدامة على مستوى كافة القطاعات وفقا لمستهدفات رؤية الإمارات 2021. وأشار إلى أن الاتفاقية تواكب توجهات ومستهدفات الدولة في حماية البيئة وموائل التنوع البيولوجي الطبيعية وتعزيز استدامتها، لافتاً إلى أن وزارة التغير المناخي والبيئة ولدعم جهود والتزامات مؤسسات القطاع الحكومي والخاص أنشطتهما تجاه البيئة أصدرت خارطة رأس المال الطبيعي والتي توفر بيانات ومعلومات وافيه عن تأثير أعمال وأنشطة المؤسسات على البيئة المحيطة بها والقيمة المالية لما يمكن أن تحدثه من تأثير سلبي على مكونات البيئة من تنوع بيولوجي وموائل طبيعية.

ولفت معاليه إلى أن الدور الذي تلعبه شركة أدنوك عبر العديد من المشاريع والمبادرات التي تستهدف حماية البيئة المحلية وتنوعها البيولوجي وتعزيز استدامتهم يمثل نموذجاً رائداً يواكب توجهات دولة الإمارات ومستهدفاتها، وعبر الاتفاقية الجديدة ستعزز من أهمية دورها في هذا المجال.

من ناحيتها قالت سعادة الدكتورة شيخة سالم الظاهري : لقد ساعدت شراكتنا طويلة الأمد مع

الإنشاءات البترولية الوطنية تحصل على سيف الشرف من مجلس السلامة البريطاني

•• أبوظبي -وام:

حصدت شركة الإنشاءات البترولية الوطنية، التابعة لمجموعة صناعات ، مؤخراً جائزة سيف الشرف من مجلس السلامة البريطاني، في تكريم رفيع المستوى لالتزامها بأفضل معايير إدارة الصحة والسلامة والبيئة حيث تعد هذه هي المرة الثانية التي تحصل فيها الشركة على هذه الجائزة المرموقة. واستلم ناصر محمد الديني، نائب الرئيس لإدارة الجودة والصحة والسلامة والبيئة في شركة الإنشاءات البترولية الوطنية، الجائزة من المجلس البريطاني للسلامة خلال حفل كبير أقيم مؤخراً بهذه المناسبة في لندن.

ووقع الاختيار على شركة الإنشاءات البترولية الوطنية للفوز بالجائزة بعد عملية تقييم صارمة من قبل لجنة تحكيم مستقلة، أشادت بالأداء المتميز للشركة في إدارة المخاطر المتعلقة بصحة العمال وسلامتهم والأثر البيئي لأعمالها. وكانت شركة الإنشاءات البترولية الوطنية من بين نخبة من الشركات العالمية التي حصدت سيف الشرف تعمل في وتمثل قطاعات متعددة تشمل البناء والتعليم وتوليد الطاقة والأطعمة والمشروبات والترفيه والخدمات اللوجستية والصناعة وتجارة التجزئة والنقل. وقال المهندس أحمد سالم الظاهري، الرئيس التنفيذي لشركة الإنشاءات البترولية الوطنية: يمثل الفوز بسيف الشرف من مجلس السلامة البريطاني دليلا وإشادة بجودة ممارسات الصحة والسلامة والبيئة المتبعة في الشركة، ويعود النجاح الذي توصلنا إليه اليوم نتاج حرصنا المستمر على إيلاء تطبيق معايير الأمان والسلامة والبيئة أهمية كبرى في شتى أعمالنا التشغيلية والمؤسسية، ونفخر بأن التزامنا بإدارة الصحة والسلامة والبيئة قد ساهم في تعزيز ثقة عملائنا بنا وفي تمكيننا من تنفيذ كافة مشاريعنا وفق أعلى مقاييس الجودة واسلامة.

برعاية حاكم عجمان

غرفة عجمان تنظم جائزة غرفة عجمان للأعمال وتدعو الشركات والمصانع للمشاركة

•• عجمان- الفجر

تحت رعاية صاحب السمو الشيخ حميد بن راشد النعيمي، عضو المجلس الأعلى حاكم عجمان، تنظم غرفة تجارة وصناعة عجمان جائزة غرفة عجمان للأعمال والتي تهدف إلى إيجاد بيئة تنافسية بناءَة تدعم ثقافة الابداع والتميز وتسلط الضوء على أفضل الممارسات لتصب في استدامة ونمو القطاع الخاص في إمارة عجمان.

ودعا رئيس اللجنة المنظمة لجائزة غرفة عجمان للأعمال . ناصر الظفري المدير التنفيذي لقطاع الاتصال ودعم الاعضاء في غرفة عجمان، أعضاء الغرفة من الشركات والمصانع إلى المشاركة في جائزة غرفة عجمان للأعمال والتي تتضمن ستة فئات المسؤولية المجتمعية للشركات، القطاع التجاري، القطاع الصناعي، الشركات الصغيرة والمتوسطة، التوطين والابتكار .

وأفاد أن كافة التفاصيل المعنية بشروط الجائزة وآليات التقديم متاحة عبر الموقع الالكتروني https://ajmanchamberba.ae، كما أوضح أن الجائزة تهدف بشكل عام إلى إلقاء الضوء على أفضل الممارسات المتبعة لدى الشركات والمصانع ضمن فئات الجائزة للاستفادة منها وتعميمها كتجربة ناجحة، لتعكس الجائزة ابتكارات وانجازات الجهات المشاركة وتعزز من بيئة الابداع ورفع مستوى الآداء وجودة المنتجات والخدمات.

وأشار إلى أن الاشتراك في الجائزة من شأنه تعزيز ثقة العملاء والجمهور في المؤسسات الفائزة وتقدير الشركات والمصانع الرائدة في عجمان وتحسين وتطوير السمعة للنشاطات التجارية إلى جانب فتح مجالات واسعة للتواصل والعلاقات مع النخبة من أصحاب الاعمال.

وأشار ناصر الظفري، ان فريق عمل الجائزة اعتمد سلسلة من ورش العمل يقدمها نخبة من الخبراء للتعريف بالجائزة وإطارها الزمني وتفاصيلها وآليات التقديم، موضحاً ان الجائزة ستستهل أولى ورش العمل خلال فبراير الجاري.

هذا بالإضافة إلى حرص القائمين على الجائزة بتعزيز التواصل المباشر مع الجهات الحكومية في الامارة والمعنية بالشأن الاقتصادي لضمان مشاركة عدد أكبر من المؤسسات العاملة في عجمان.

محاكم دبي
محاكم دبي الابتدائية

العدد ١٢٨٥٠ بتاريخ ٢٠٢٠/٢/٥
اعلان بيع عقار بالنشر
فى الدعوى رقم ٢٠١٨/٣٥ تنفيذ عقاري

طالب التنفيذ: انترناشيونال سيتي - ش ذ م م - عنوانه : إمارة دبي - بردبي - شارع الشيخ زايد - منطقة الصفوح الأولى - العقارية - إن ايه - مركز مبيعات نخيل - هاتف : 043903333 - رقم مكاني : 4022184881
المنفذ ضده : دبي بروبرتيز ديفيلوبرز إنك - عنوانه : إمارة دبي - بردبي - شارع الشيخ زايد - مكتب الريامي للمحاماة والاستشارات القانونية - تيكوم - مبنى الشعفار 1 - مكتب رقم 2408 - هاتف : 044534181
انه في يوم الأربعاء الموافق 2020/2/12 الساعة 5.00 مساء وفي الايام الثلاث التالية ان اقتضى الحال سيجرى بيع العقار الموضحة اوصافه ادناه لدى الجهة التى انيط بها البيع(شركة الامارات للمزادات وعلى موقعها الالكتروني (WWW.emiratesauction.ae) وعلى راغبي الشراء ايداع تأمين لا يقل عن 20% من الثمن الأساسي قبل دخول المزايدة ولكل من لديه اعتراض على البيع التقدم باعتراضه معززا بما يبرره من مستندات قبل الجلسة المحددة للبيع وفي المواعيد المبينة بالمادة 301 من قانون الإجراءات المدنية وعلى من يعتمد عطاؤه ايداع كامل الثمن والمصاريف خلال عشرة ايام التالية لجلسة البيع ولكل شخص غير ممنوع من المزايدة ان يزيد على الثمن خلال العشرة ايام التالية لرسوم المزاد بشرط الا تقل هذه الزيادة عن عشر الثمن على ان يقوم بايداع كامل الثمن المعروض والمصروفات خزينة المحكمة وفيما يلي بيان اوصاف الممتلكات :
نوع العقار :ارض فضاء - المنطقة : ورسان الرابعة - رقم الارض : 321 - رقم البلدية : 658 - 624 - المساحة : 3422.04 متر مربع - القيمة الكلية (13.812.936.00) درهم - ملاحظة : يدفع المبلغ فورا.
رئيس القسم

محاكم دبي
محاكم دبي الابتدائية

العدد ١٢٨٥٠ بتاريخ ٢٠٢٠/٢/٥
اعلان بيع عقار بالنشر
فى الدعوى رقم ٢٠١٧/١٣٥ بيع عقار مرهون

طالب التنفيذ: بنك رأس الخيمة الوطني - ش م ع
عنوانه : الإمارات - إمارة دبي - دبي - القصيص الثانية - مبنى نيهال - ص ب : 1531
المنفذ ضده : محمد فرهاد عثمان
عنوانه : الإمارات - إمارة دبي - دبي - بردبي - شارع برج خليفة - مبنى فندق العنوان - شقة 2413 - دبي مول
انه في يوم الأربعاء الموافق 2020/2/12 الساعة 5.00 مساء وفي الايام الثلاث التالية ان اقتضى الحال سيجرى بيع العقار الموضحة اوصافه ادناه لدى الجهة التى انيط بها البيع(شركة الامارات للمزادات وعلى موقعها الالكتروني (WWW.emiratesauction.ae) وعلى راغبي الشراء ايداع تأمين لا يقل عن 20% من الثمن الأساسي قبل دخول المزايدة ولكل من لديه اعتراض على البيع التقدم باعتراضه معززا بما يبرره من مستندات قبل الجلسة المحددة للبيع وفي المواعيد المبينة بالمادة 301 من قانون الإجراءات المدنية وعلى من يعتمد عطاؤه ايداع كامل الثمن والمصاريف خلال عشرة ايام التالية لجلسة البيع ولكل شخص غير ممنوع من المزايدة ان يزيد على الثمن خلال العشرة ايام التالية لرسوم المزاد بشرط الا تقل هذه الزيادة عن عشر الثمن على ان يقوم بايداع كامل الثمن المعروض والمصروفات خزينة المحكمة وفيما يلي بيان اوصاف الممتلكات :
شقة سكنية - رقم الارض : 157 - المنطقة : برج خليفة - اسم المبنى : برج ليك هوتيل - العنوان : دون تاون - رقم المبنى : 1 - رقم الوحدة : 5506 - رقم الطابق 55 - المساحة : 89.09 متر مربع - التقييم : 2.301.494.00 درهم ، يباع لاعلى عطاء - ملاحظة : يدفع المبلغ فورا.
رئيس القسم

محاكم دبي
محاكم دبي الابتدائية

العدد ١٢٨٥٠ بتاريخ ٢٠٢٠/٢/٥
اعلان بيع عقار بالنشر للمنفذ ضده
فى الدعوى رقم ٢٠١٧/١٣٥ بيع عقار مرهون

طالب التنفيذ: بنك رأس الخيمة الوطني - ش م ع
عنوانه : الإمارات - إمارة دبي - دبي - القصيص الثانية - مبنى نيهال - ص ب : 1531
المنفذ ضده : محمد فرهاد عثمان
عنوانه : الإمارات - إمارة دبي - دبي - بردبي - شارع برج خليفة - مبنى فندق العنوان - شقة 2413 - دبي مول
انه في يوم الأربعاء الموافق 2020/2/12 الساعة 5.00 مساء وفي الايام الثلاث التالية ان اقتضى الحال سيجرى بيع العقار الموضحة اوصافه ادناه لدى الجهة التى انيط بها البيع(شركة الامارات للمزادات وعلى موقعها الالكتروني (WWW.emiratesauction.ae) وعلى راغبي الشراء ايداع تأمين لا يقل عن 20% من الثمن الأساسي قبل دخول المزايدة ولكل من لديه اعتراض على البيع التقدم باعتراضه معززا بما يبرره من مستندات قبل الجلسة المحددة للبيع وفي المواعيد المبينة بالمادة 301 من قانون الإجراءات المدنية وعلى من يعتمد عطاؤه ايداع كامل الثمن والمصاريف خلال عشرة ايام التالية لجلسة البيع ولكل شخص غير ممنوع من المزايدة ان يزيد على الثمن خلال العشرة ايام التالية لرسوم المزاد بشرط الا تقل هذه الزيادة عن عشر الثمن على ان يقوم بايداع كامل الثمن المعروض والمصروفات خزينة المحكمة وفيما يلي بيان اوصاف الممتلكات :
شقة سكنية - رقم الارض : 157 - المنطقة : برج خليفة - اسم المبنى : برج ليك هوتيل - العنوان : دون تاون - رقم المبنى : 1 - رقم الوحدة : 5506 - رقم الطابق 55 - المساحة : 89.09 متر مربع - التقييم : 2.301.494.00 درهم ، يباع لاعلى عطاء - ملاحظة : يدفع المبلغ فورا.
رئيس القسم

محاكم دبي
محاكم دبي الابتدائية

العدد ١٢٨٥٠ بتاريخ ٢٠٢٠/٢/٥
اعلان بيع عقار بالنشر
فى الدعوى رقم ٢٠١٨/١٣٢ بيع عقار مرهون

طالب التنفيذ: بنك ابوظبي الوطني (سابقا) - بنك ابوظبي الأول (حاليا) - عنوانه : إمارة دبي - ديرة - بورسعيد - بناية البزنس بوينت مكتب رقم 401 خلف وكالة النيسان للسيارات - هاتف : 04/2946945 رقم مكاني : 3244594826
المنفذ ضده : عبدالرؤوف صديقي - وآخرون - عنوانه : إمارة دبي - بردبي - منطقة برج خليفة - مبنى ب د 29 بوليفارد مبنى رقم 2 - العقار رقم 2409 - رقم مكاني : 25949 87332 - المنفذ ضده : عبدالرؤوف صديقي - المنفذ ضده / عرفانه رؤوف عبدالرؤوف صديقي - المنفذ ضده / محمد سليم عبدالرؤوف صديقي - المنفذ ضده / محمد سليم عبدالرؤوف صديقي - انه في يوم الأربعاء الموافق 2020/2/12 الساعة 5.00 مساء وفي الايام الثلاث التالية ان اقتضى الحال سيجرى بيع العقار الموضحة اوصافه ادناه لدى الجهة التى انيط بها البيع(شركة الامارات للمزادات وعلى موقعها الالكتروني (WWW.emiratesauction.ae) وعلى راغبي الشراء ايداع تأمين لا يقل عن 20% من الثمن الأساسي قبل دخول المزايدة ولكل من لديه اعتراض على البيع التقدم باعتراضه معززا بما يبرره من مستندات قبل الجلسة المحددة للبيع وفي المواعيد المبينة بالمادة 301 من قانون الإجراءات المدنية وعلى من يعتمد عطاؤه ايداع كامل الثمن والمصاريف خلال عشرة ايام التالية لجلسة البيع ولكل شخص غير ممنوع من المزايدة ان يزيد على الثمن خلال العشرة ايام التالية لرسوم المزاد بشرط الا تقل هذه الزيادة عن عشر الثمن على ان يقوم بايداع كامل الثمن المعروض والمصروفات خزينة المحكمة وفيما يلي بيان اوصاف الممتلكات:
فيلا سكنية - رقم الارض : 529 - المنطقة : البرشاء جنوب الرابعة - المساحة : 336.96 متر مربع - التقييم 3000000 درهم - ملاحظة : يدفع المبلغ فورا.
رئيس القسم

محاكم دبي
محاكم دبي الابتدائية

العدد ١٢٨٥٠ بتاريخ ٢٠٢٠/٢/٥
اعلان بيع عقار بالنشر للمنفذ ضده
فى الدعوى رقم ٢٠١٨/١٣٢ بيع عقار مرهون

طالب التنفيذ: بنك ابوظبي الوطني (سابقا) - بنك ابوظبي الأول (حاليا) - عنوانه : إمارة دبي - ديرة - بورسعيد - بناية البزنس بوينت مكتب رقم 401 خلف وكالة النيسان للسيارات - هاتف : 04/2946945 رقم مكاني : 3244594826
المنفذ ضده : عبدالرؤوف صديقي - وآخرون - عنوانه : إمارة دبي - بردبي - منطقة برج خليفة - مبنى ب د 29 بوليفارد مبنى رقم 2 - العقار رقم 2409 - رقم مكاني : 25949 87332 - المنفذ ضده : عبدالرؤوف صديقي - المنفذ ضده / عرفانه رؤوف عبدالرؤوف صديقي - المنفذ ضده / محمد سليم عبدالرؤوف صديقي - المنفذ ضده / محمد سليم عبدالرؤوف صديقي - انه في يوم الأربعاء الموافق 2020/2/12 الساعة 5.00 مساء وفي الايام الثلاث التالية ان اقتضى الحال سيجرى بيع العقار الموضحة اوصافه ادناه لدى الجهة التى انيط بها البيع(شركة الامارات للمزادات وعلى موقعها الالكتروني (WWW.emiratesauction.ae) وعلى راغبي الشراء ايداع تأمين لا يقل عن 20% من الثمن الأساسي قبل دخول المزايدة ولكل من لديه اعتراض على البيع التقدم باعتراضه معززا بما يبرره من مستندات قبل الجلسة المحددة للبيع وفي المواعيد المبينة بالمادة 301 من قانون الإجراءات المدنية وعلى من يعتمد عطاؤه ايداع كامل الثمن والمصاريف خلال عشرة ايام التالية لجلسة البيع ولكل شخص غير ممنوع من المزايدة ان يزيد على الثمن خلال العشرة ايام التالية لرسوم المزاد بشرط الا تقل هذه الزيادة عن عشر الثمن على ان يقوم بايداع كامل الثمن المعروض والمصروفات خزينة المحكمة وفيما يلي بيان اوصاف الممتلكات:
فيلا سكنية - رقم الارض : 529 - المنطقة : البرشاء جنوب الرابعة - المساحة : 336.96 متر مربع - التقييم 3000000 درهم - ملاحظة : يدفع المبلغ فورا.
رئيس القسم

محاكم دبي
محاكم دبي الابتدائية

العدد ١٢٨٥٠ بتاريخ ٢٠٢٠/٢/٥
اعلان بيع عقار بالنشر
فى الدعوى رقم ٢٠١٧/٧٤٢ تنفيذ عقاري

طالب التنفيذ: محمد محمد عبداللطيف أبو عيسى
عنوانه : إمارة دبي - ديرة - الجافليه - شارع رقم 48 - فيلا رقم 8 - رقم مكاني 2785692517
المنفذ ضده : ذا ديفلوبر للعقارات - ش ذ م م وآخرون - عنوانه : إمارة دبي - بردبي - تقاطع شارع عود ميثاء مع شارع st10 بجانب محطة مترو عود ميثاء - مبنى اوفيس كورت - الطابق الرابع - مكتب 405
انه في يوم الأربعاء الموافق 2020/2/12 الساعة 5.00 مساء وفي الايام الثلاث التالية ان اقتضى الحال سيجرى بيع العقار الموضحة اوصافه ادناه لدى الجهة التى انيط بها البيع(شركة الامارات للمزادات وعلى موقعها الالكتروني (WWW.emiratesauction.ae) وعلى راغبي الشراء ايداع تأمين لا يقل عن 20% من الثمن الأساسي قبل دخول المزايدة ولكل من لديه اعتراض على البيع التقدم باعتراضه معززا بما يبرره من مستندات قبل الجلسة المحددة للبيع وفي المواعيد المبينة بالمادة 301 من قانون الإجراءات المدنية وعلى من يعتمد عطاؤه ايداع كامل الثمن والمصاريف خلال عشرة ايام التالية لجلسة البيع ولكل شخص غير ممنوع من المزايدة ان يزيد على الثمن خلال العشرة ايام التالية لرسوم المزاد بشرط الا تقل هذه الزيادة عن عشر الثمن على ان يقوم بايداع كامل الثمن المعروض والمصروفات خزينة المحكمة وفيما يلي بيان اوصاف الممتلكات : نوع العقار : وحدة - رقم الارض : 88 - رقم البلدية : 480 - 346 - المساحة : 65.82 متر مربع - المنطقة : الخليج التجاري - اسم المبنى : بارك لاين - رقم الوحدة : 1416 - رقم المبنى : 1 القيمة التقديرية : 495935 درهم - وحدة - رقم الارض : 88 - رقم البلدية : 480 - 346 - المساحة : 64.21 متر مربع - المنطقة : الخليج التجاري - اسم المبنى : بارك لا ين رقم الوحدة : 1506 - رقم المبنى : 1 - القيمة التقديرية : 483805 درهم - ملاحظة : يدفع المبلغ فورا.
رئيس القسم

محاكم دبي
محاكم دبي الابتدائية

العدد ١٢٨٥٠ بتاريخ ٢٠٢٠/٢/٥
اعلان بيع عقار بالنشر للمنفذ ضده
فى الدعوى رقم ٢٠١٧/٧٤٢ تنفيذ عقاري

طالب التنفيذ: محمد محمد عبداللطيف أبو عيسى
عنوانه : إمارة دبي - ديرة - الجافليه - شارع رقم 48 - فيلا رقم 8 - رقم مكاني 2785692517
المنفذ ضده : ذا ديفلوبر للعقارات - ش ذ م م وآخرون - عنوانه : إمارة دبي - بردبي - تقاطع شارع عود ميثاء مع شارع st10 بجانب محطة مترو عود ميثاء - مبنى اوفيس كورت - الطابق الرابع - مكتب 405
انه في يوم الأربعاء الموافق 2020/2/12 الساعة 5.00 مساء وفي الايام الثلاث التالية ان اقتضى الحال سيجرى بيع العقار الموضحة اوصافه ادناه لدى الجهة التى انيط بها البيع(شركة الامارات للمزادات وعلى موقعها الالكتروني (WWW.emiratesauction.ae) وعلى راغبي الشراء ايداع تأمين لا يقل عن 20% من الثمن الأساسي قبل دخول المزايدة ولكل من لديه اعتراض على البيع التقدم باعتراضه معززا بما يبرره من مستندات قبل الجلسة المحددة للبيع وفي المواعيد المبينة بالمادة 301 من قانون الإجراءات المدنية وعلى من يعتمد عطاؤه ايداع كامل الثمن والمصاريف خلال عشرة ايام التالية لجلسة البيع ولكل شخص غير ممنوع من المزايدة ان يزيد على الثمن خلال العشرة ايام التالية لرسوم المزاد بشرط الا تقل هذه الزيادة عن عشر الثمن على ان يقوم بايداع كامل الثمن المعروض والمصروفات خزينة المحكمة وفيما يلي بيان اوصاف الممتلكات : نوع العقار : وحدة - رقم الارض : 88 - رقم البلدية : 480 - 346 - المساحة : 65.82 متر مربع - المنطقة : الخليج التجاري - اسم المبنى : بارك لاين - رقم الوحدة : 1416 - رقم المبنى : 1 القيمة التقديرية : 495935 درهم - وحدة - رقم الارض : 88 - رقم البلدية : 480 - 346 - المساحة : 64.21 متر مربع - المنطقة : الخليج التجاري - اسم المبنى : بارك لا ين رقم الوحدة : 1506 - رقم المبنى : 1 - القيمة التقديرية : 483805 درهم - ملاحظة : يدفع المبلغ فورا.
رئيس القسم

محاكم دبي
محاكم دبي الابتدائية

العدد ١٢٨٥٠ بتاريخ ٢٠٢٠/٢/٥
اعلان بيع عقار بالنشر
فى الدعوى رقم ٢٠١٩/١٢٣ بيع عقار مرهون

طالب التنفيذ: نور بنك (مساهمة عامة) بنك نور الإسلامي (ش م ع) سابقا)
عنوانه : الإمارات - إمارة دبي - بردبي - شارع الشيخ زايد - مكتب رقم 801 ملك إعمار العقارية - تليفون رقم (044268888)
ص ب رقم : 3117 - بوكالة المحامي / جابر راشد السلامي وعنوانه : إمارة دبي - بردبي - شارع الشيخ زايد
المنفذ ضده : أكرم أغا - عنوانه : الإمارات - إمارة دبي - منطقة دبي مارينا - شارع الملك سلمان بن عبد العزيز - بناية ATTESSA - شقة رقم 405 - هاتف متحرك رقم : 0505506977 - هاتف رقم : 04226050 ص ب رقم : 121430 - مكاني رقم 1175874605 - انه في يوم الأربعاء الموافق 2020/2/12 الساعة 5.00 مساء وفي الايام الثلاث التالية ان اقتضى الحال سيجرى بيع العقار الموضحة اوصافه ادناه لدى الجهة التى انيط بها البيع(شركة الامارات للمزادات وعلى موقعها الالكتروني (www.emiratesauction.ae) وعلى راغبي الشراء ايداع تأمين لا يقل عن 20% من الثمن الأساسي قبل دخول المزايدة ولكل من لديه اعتراض على البيع التقدم باعتراضه معززا بما يبرره من مستندات قبل الجلسة المحددة للبيع وفي المواعيد المبينة بالمادة 301 من قانون الإجراءات المدنية وعلى من يعتمد عطاؤه ايداع كامل الثمن والمصاريف خلال عشرة ايام التالية لجلسة البيع ولكل شخص غير ممنوع من المزايدة ان يزيد على الثمن خلال العشرة ايام التالية لرسوم المزاد بشرط الا تقل هذه الزيادة عن عشر الثمن على ان يقوم بايداع كامل الثمن المعروض والمصروفات خزينة المحكمة وفيما يلي بيان اوصاف الممتلكات : نوع العقار : شقة سكنية - المنطقة : الثنية الخامسة - رقم الارض : 64 - رقم البلدية : 930 - 393 - المساحة : 74.69 متر مربع - رقم المبنى : 1 - اسم المبنى : ون ليك بلازا - رقم الوحدة : 608 - بمبلغ (522.571.00) درهم - ملاحظة : يدفع المبلغ فورا.
رئيس القسم

محاكم دبي
محاكم دبي الابتدائية

العدد ١٢٨٥٠ بتاريخ ٢٠٢٠/٢/٥
اعلان بيع عقار بالنشر للمنفذ ضده
فى الدعوى رقم ٢٠١٩/١٢٣ بيع عقار مرهون

طالب التنفيذ: نور بنك (مساهمة عامة) بنك نور الإسلامي (ش م ع) سابقا)
عنوانه : الإمارات - إمارة دبي - بردبي - شارع الشيخ زايد - مكتب رقم 801 ملك إعمار العقارية - تليفون رقم (044268888)
ص ب رقم : 3117 - بوكالة المحامي / جابر راشد السلامي وعنوانه : إمارة دبي - بردبي - شارع الشيخ زايد
المنفذ ضده : أكرم أغا - عنوانه : الإمارات - إمارة دبي - منطقة دبي مارينا - شارع الملك سلمان بن عبد العزيز - بناية ATTESSA - شقة رقم 405 - هاتف متحرك رقم : 0505506977 - هاتف رقم : 04226050 ص ب رقم : 121430 - مكاني رقم 1175874605 - انه في يوم الأربعاء الموافق 2020/2/12 الساعة 5.00 مساء وفي الايام الثلاث التالية ان اقتضى الحال سيجرى بيع العقار الموضحة اوصافه ادناه لدى الجهة التى انيط بها البيع(شركة الامارات للمزادات وعلى موقعها الالكتروني (www.emiratesauction.ae) وعلى راغبي الشراء ايداع تأمين لا يقل عن 20% من الثمن الأساسي قبل دخول المزايدة ولكل من لديه اعتراض على البيع التقدم باعتراضه معززا بما يبرره من مستندات قبل الجلسة المحددة للبيع وفي المواعيد المبينة بالمادة 301 من قانون الإجراءات المدنية وعلى من يعتمد عطاؤه ايداع كامل الثمن والمصاريف خلال عشرة ايام التالية لجلسة البيع ولكل شخص غير ممنوع من المزايدة ان يزيد على الثمن خلال العشرة ايام التالية لرسوم المزاد بشرط الا تقل هذه الزيادة عن عشر الثمن على ان يقوم بايداع كامل الثمن المعروض والمصروفات خزينة المحكمة وفيما يلي بيان اوصاف الممتلكات : نوع العقار : شقة سكنية - المنطقة : الثنية الخامسة - رقم الارض : 64 - رقم البلدية : 930 - 393 - المساحة : 74.69 متر مربع - رقم المبنى : 1 - اسم المبنى : ون ليك بلازا - رقم الوحدة : 608 - بمبلغ (522.571.00) درهم - ملاحظة : يدفع المبلغ فورا.
رئيس القسم

للعام الثاني على التوالي

شركة الإمارات للاتصالات المتكاملة تحصد جائزة الإمارات للتوطين في نسختها الثانية

•• دبي-الفجر:

كرّم صاحب السمو الشيخ محمد بن راشد آل مكتوم نائب رئيس الدولة رئيس مجلس الوزراء حاكم دبي رعاه الله ، وبحضور الفريق سمو الشيخ سيف بن زايد آل نهيان نائب رئيس مجلس الوزراء وزير الداخلية، وسمو الشيخ منصور بن زايد آل نهيان نائب رئيس مجلس الوزراء وزير شؤون الرئاسة، شركة الإمارات للاتصالات المتكاملة، للمرة الثانية على التوالي بـ جائزة الإمارات للتوطين في نسختها الثانية خلال الحفل الذي أُقيم مؤخراً في قصر الرئاسة بأبوظبي .

ونالت الشركة هذه الجائزة المرموقة عن فئة شركات القطاع شبه الحكومي ، مما يشكل إنجازاً مهماً يبرهن على جهود الشركة وسياساتها المتميزة لتعزيز مبادرات التوطين ورفد المواطنين الإماراتيين بمسارات مهنية ناجحة، مما يرسخ مكانتها كواحدة من الشركات الوطنية الرائدة في تمكين أبناء الإمارات ودعم التوجهات الاستراتيجية للشركة. وتسلّم الجائزة نيابةً عن الشركة، فهد الحساوي، نائب الرئيس التنفيذي، رئيس قطاع خدمات الاتصال في شركة الإمارات للاتصالات المتكاملة. وتُمنح جائزة الإمارات للتوطين للشركات التي تستوفي عدة معايير في إطار منظومة عملها بما في ذلك بيئة العمل الداخلية ومعدلات الابتكار وبرامج التطوير والتدريب للموظفين وغيرها من المعايير الأخرى.

وفي سياق حديثه عن الفوز بالجائزة،

قال الحساوي: نفخر بتكريمنا للسنة الثانية على التوالي بجائزة الإمارات للتوطين، مما يشكل دليلاً على جهودنا المستمرة لدعم المواهب والكفاءات الإماراتية وتوفير بيئة عمل جاذبة للمواطنين. وبصفتنا شركة وطنية إماراتية تنشط في أحد أكثر القطاعات أهميةً للاقتصاد المحلي، نؤمن في شركة الإمارات للاتصالات المتكاملة بأن إحدى أهم مسؤولياتنا تتمثل في تطوير مواهب موظفينا وبشكل خاص المواهب الإماراتية بما يتيح لنا لعب دور محوري في عملية بناء رأس مال بشري إماراتي مستدام يمكنه المساهمة في تعزيز العملية التنموية التي تشهدها دولة الإمارات. لقد كانت شركة الإمارات للاتصالات المتكاملة سباقة في ريادة هذه الجهود ليس في الوقت الراهن فحسب وإنما منذ تأسيسها، حيث أدركت الشركة الفوائد الاستراتيجية التي يمكن الحصول عليها على المدى البعيد من خلال دعم ورعاية أبناء الإمارات .

وتمكنت دو بفضل سياساتها المتميزة من مضاعفة عدد المواطنين الإماراتيين العاملين لديها منذ العام 2006، وتبلغ نسبة التوطين في دو حالياً 35.91% من القوى العاملة الإجمالية في الشركة (48٪ من الإناث و52٪ من الذكور)، كما تبلغ نسبة المواطنين الذين يشغلون مناصب إدارية في الشركة 60% من القوى العاملة في الشركة فضلاً عن أن عدد كبير من الإماراتيين يشغلون مناصب قيادية عبر كافة الأقسام، مع خطط لزيادة نسبة التوطين على أساس سنوي. ويُعد مركز اتصال دو في الفجيرة مثالاً مميزاً على الجهود التي تبذلها الشركة لدعم أبناء الإمارات، حيث يعمل المركز بكادر موظفين إماراتي بنسبة 100% وتشكل السيدات 90% من مجموع موظفي المركز. وكانت دو قد وضعت استراتيجية شاملة للاحتفاظ بالكفاءات الإماراتية من خلال برنامج التطوير الوظيفي رؤية فضلاً عن تمكين موظفي الشركة من الانخراط في برامج تدريب شاملة للمساعدة في إعدادهم للمستوى التالي .

ومن جهته قال إيهاب حسن الرئيس التنفيذي للموارد البشرية في دو: يسعدنا ويشرفنا الفوز بـ جائزة الإمارات للتوطين بنسختها الثانية والتي تأتي ثمرة العمل الجماعي والبرامج والمبادرات المميزة التي أطلقتها الشركة لجذب وتوظيف وتطوير المواهب الإماراتية، حيث تواصل الشركة دعم ملف التوطين من خلال إطلاق مبادرات وبرامج تدريب استثنائية للشباب الإماراتيين وإتاحة المجال أمامهم للشروع في مسارات

مهنية ناجحة في قطاع تكنولوجيا المعلومات والاتصالات. كما حرصت الشركة على توفير فرص عمل مجزية بدوام كامل وجزئي لأبناء الإمارات بمختلف أعمارهم، مما يؤكد التزامها بالمضي قدماً في دعم أبناء الإمارات بما يتماشى مع رؤية القيادة الرشيدة نحو تأسيس اقتصاد متقدم قائم على المعرفة والابتكار عماده الأساسي أبناء الإمارات . وتُعد دو من أكثر الشركات الداعمة لسياسات التوطين على مستوى القطاع، حيث تركز استراتيجية الشركة على توظيف الشباب الإماراتيين واستقطاب المواهب والكفاءات من خلال مشاركاتها المستمرة في مختلف معارض التوظيف عبر دولة الإمارات إضافة إلى مشاركتها في أيام التوظيف المفتوحة عبر الجامعات والمؤسسات الأكاديمية. ويعتبر برنامج تدريب الخريجين من المساهمات الكبيرة التي قدمتها الشركة في هذا المجال. وخلال العام الماضي، واصل فريق التطوير الوطني في الشركة توفير العديد من البرامج الهادفة إلى تنمية المواهب الإماراتية مثل برامج التدريب المهني والتدريب الصيفي والمنح الدراسية في الجامعة الأمريكية في دبي . ويولي فريق التعلم والتطوير المهني في الشركة أولوية خاصة بتدريب مواطني الدولة وتعزيز قدراتهم القيادية من خلال أكاديمية القيادة التي شهدت حتى الآن تخريج عدد كبير من المواطنين من مختلف المستويات. إضافة إلى ذلك، عملت الشركة على تسجيل موظفيها من المواطنين ذوي الإمكانات العالية في برامج تنفيذية مميزة مثل إنسياد و برنامج القيادات النسائية في جامعة آشريدج في المملكة المتحدة. وتعتبر دو من الداعمين الرئيسيين لبرامج المسرعات الحكومية، المبادرة التي أطلقتها وزارة الموارد البشرية والتوطين من خلال توظيف 37 من مواطني دولة الإمارات العربية المتحدة عبر كافة أقسام الشركة.

يُشار إلى أن جائزة الإمارات للتوطين ضمت في دورتها الثانية ثلاث فئات رئيسية شملت فئة المنشآت التي تضم ثلاث فئات فرعية هي فئة القطاع الخاص وتقسم إلى المنشآت الكبيرة التي يعمل لديها ألف موظف فأكثر والمنشآت المتوسطة التي يعمل لديها من 500 إلى 999 موظفا والمنشآت الصغيرة التي يعمل لديها 500 موظف فأقل، فيما تتمثل الفئتان الفرعيتان الأخريان في فئة منشآت التقنية العليا وفئة القطاع شبه الحكومي. أما الفئة الرئيسية الثانية فتشمل فئة أفضل جهة داعمة للتوطين بينما تشمل الفئة الرئيسية الثالثة فئة أفضل موظف مواطن في ثلاثة مجالات.

شركة أبوظبي الوطنية للمعارض تستضيف وتنظم معارض وفعاليات عالمية تركز على الابتكار في فبراير

•• أبوظبي-الفجر:

أعلنت شركة أبوظبي الوطنية للمعارض أدنيك عن تنظيم واستضافة عدد من المعارض والمؤتمرات العالمية الرائدة خلال شهر فبراير الجاري في مركز أبوظبي الوطني للمعارض ومركز العين للمؤتمرات، لتواصل جهودها لترسيخ مكانة إمارة أبوظبي كعاصمة لسياحة الأعمال في المنطقة. وستشمل قائمة الفعاليات الهامة المنتدى الحضري العالمي 2020 ومعرضي الأنظمة غير المأهولة يومكس 2020 والمحاكاة والتدريب سيمتكس 2020 والمؤتمر المصاحب لهما.

وينطلق منتدى القادة بتاريخ 4 فبراير في إطار فعاليات أسبوع التعليم التقني والابتكار 2020 والذي يسلط الضوء على أحدث التطورات في التعليم والتدريب المهني والتقني. وسينعقد المنتدى على مدار يوم واحد، ويضم رواد التجارة وخبراء السياسة لمناقشة آليات ردم الفجوة بين المؤسسات الصناعية والتعليمية لتشجيع وتطبيق التدريب المهني في سبيل مواكبة التطورات المستقبلية.

كما ستستضيف أدنيك الدورة العاشرة من المنتدى الحضري العالمي ، المؤتمر الأكبر عالمياً في مجال التخطيط العمراني والذي يستمر على مدار 6 أيام في الفترة من 8 - 13 فبراير. ويتولى تنظيم هذا المؤتمر، برنامج الأمم المتحدة للمستوطنات البشرية (موئل الأمم المتحدة) بالتعاون مع دائرة البلديات والنقل في أبوظبي وذلك للمرة الأولى في المنطقة العربية. وسيجمع هذا الحدث شخصيات عالمية من صنّاع السياسات والأكاديميين لمناقشة وتعزيز سبل التعاون في مجال تصميم المدن بما يتناسب مع التطورات المستقبلية. وفي الفترة الممتدة بين 23 – 25 فبراير، سيستضيف مركز أبوظبي الوطني للمعارض مصنعين عالميين وخبراء مختصين من قطاعات الأنظمة غير المأهولة والمحاكاة والتدريب في إطار فعاليات الدورة الرابعة من معرضي يومكس و سيمتكس ، التي تنظمها شركة أبوظبي الوطنية للمعارض. وسيتناول المعرضان أحدث التطورات التي يستخدمها أبرز الخبراء المختصين والباحثين الأكاديميين وقادة الفكر على مستوى العالم في مجال الذكاء الاصطناعي وتشغيل المركبات والأنظمة غير المأهولة في سبيل تحقيق أهداف تصبّ في مصلحة البيئة والإنسان. ويشمل هذا تحديد مواقع انتشار حرائق الغابات وتطوير فهم أفضل حول أماكن زراعة المحاصيل والتخطيط للمراكز الحضرية بغية مواكبة التطورات المستقبلية.

إلى جانب معرضي يومكس و سيمتكس ، سينعقد مؤتمر يومكس و سيمتكس بتاريخ 22 فبراير، ليجمع محللين مختصين وصنّاع سياسات لمناقشة التحديات والفرص التي نشأت نتيجةً لتطور الذكاء الاصطناعي والثورة الصناعية الرابعة.

وبالتزامن مع يومكس 2020 و سيمتكس 2020 ، سيتم تنظيم تحدي محمد بن زايد العالمي للروبوت من قبل جامعة خليفة و سلسلة مسابقات الذكاء الاصطناعي والروبوت من قبل وزارة التربية والتعليم، وذلك في الفترة من 23 - 25 فبراير. وسيضم التحدي 34 فريق و500 باحث موهوب في مجال الروبوتات والذكاء الاصطناعي من جميع أنحاء العالم. أما سلسلة المسابقات، فتهدف إلى دمج 1,500 طالب وطالبة في مجالات العلوم والابتكار وتوسيع آفاقهم المهنية.

استعرضت المشهد الاقتصادي والمزايا التنافسية للإمارة

غرفة دبي تشارك في منتدى اقتصادي عالمي في مولدوفا وتدعو رواد الأعمال لاتخاذ الإمارة مركزا لنشاطاتهم

•• دبي-الفجر:

شاركت غرفة تجارة وصناعة دبي عبر مكتبها التمثيلي في العاصمة الأذرية باكو، في منتدى الأعمال الدولي مولدوفا 2020: إعادة تشكيل مستقبل التعاون الاقتصادي الدولي والذي جرت فعالياته على هامش المعرض الوطني صنع في مولدوفا الذي أقيم خلال الأسبوع الماضي.

ونظمت غرفة تجارة وصناعة دولدوفا هذا المنتدى بالتعاون مع انتربرايز يوروب نتورك ، أحد المشاريع التابعة للاتحاد الأوروبي، وذلك بهدف تطوير التعاون التجاري والاستثماري بين رواد الأعمال في مولدوفا والأسواق العالمية، حيث حضر المنتدى ممثلون عن المشاريع الصغيرة والمتوسطة ومؤسسات الأبحاث والتطوير حول العالم بالإضافة إلى ممثلين عن حكومات دول متعددة.

وعرضت غرفة دبي خلال المنتدى المزايا التنافسية التي توفرها إمارة دبي لرواد الأعمال، والجهود التي تبذلها لتعزيز مكانتها كمركز عالمي وعاصمة دولية لريادة الأعمال، بالإضافة إلى تسليط الضوء على المشهد الاقتصادي للإمارة، والمبادرات المتنوعة التي تعتمدها لاستقطاب الاستثمارات الأجنبية المباشرة في مختلف القطاعات الاقتصادية خصوصاً مع اقتراب استضافة معرض إكسبو 2020 دبي، والفرص الاستثمارية التي يتيحها المعرض للشركات العالمية ورواد الأعمال.

وجاء العرض التعريفي الذي قدمته غرفة دبي خلال المنتدى في جلسة نقاشية خاصة حول أفضل الممارسات العالمية المعتمدة في بيئات الأعمال الإيجابية والمحفزة للاستثمارات، حيث استعرضت غرفة دبي أبرز مؤشرات النمو الاقتصادي، والخطط الموضوعة لتفعيل دور الاقتصاد في التنمية الشاملة التي تحققها الإمارة،، والنموذج الاقتصادي المتميز الذي تعتمده دبي .

وتعليقاً على مشاركة الغرفة في المنتدى، أشار عمر خان، مدير المكاتب الخارجية في غرفة دبي، إلى الجهود التي تبذلها دبي على الساحة الدولية لترسيخ مكانتها كوجهة أعمال مثالية لريادة الأعمال، مؤكداً إن ريادة الأعمال هي ركيزة أساسية في الخطط المستقبلية لتحقيق التنمية الاقتصادية.

ولفت خان إلى الأهمية المتزايدة لإمارة دبي في المنظومة الاقتصادية العالمية، والمبادرات التي تطلق تباعاً لتشجيع رواد الأعمال واستقطابهم من كافة أنحاء العالم، حيث تتيح لهم دبي البيئة الملائمة لتأسيس أعمالهم والتوسع بأفكارهم الاستثمارية إلى أسواق قريبة نتيجة المقومات التنافسية التي تمتلكها الإمارة على مختلف الصعد .

وأوضح مدير المكاتب الخارجية في غرفة دبي أن تجارة دبي غير النفطية مع مولدوفا بلغت 23 مليون درهم خلال العام 2018، وعدد الشركات المولدوفية في عضوية غرفة دبي يبلغ 47 شركة، داعياً الشركات المولدوفية إلى اتخاذ دبي قاعدة لعملياتهم ونشاطاتهم في المنطقة، ومشيراً إلى أن الملابس تشكل حوالي 79% من إجمالي واردات الإمارة من مولدوفا في العام 2018، في حين تهيمن الأقمشة وأجزاء وإكسسوارات المركبات على صادرات وإعادة صادرات دبي إلى مولدوفا، موجهاً الدعوة للشركات المولدوفية للمشاركة في المعارض والمؤتمرات العالمية التي تستضيفها الإمارة على مدار العام.

وعقدت غرفة دبي على هامش مشاركتها في المعرض والمنتدى اجتماعات ثنائية مع ممثلين عن غرفة تجارة وصناعة مولدوفا وهيئة الترويج الاستثماري المولدوفية، حيث جرى البحث في سبل تنسيق التعاون المشترك، وبحث آليات التبادل التجاري والاستثماري وآفاق تطويره.

مدير عام مالية عجمان يحصد جائزة عالمية كأفضل رئيس تنفيذي

•• عجمان- الفجر

تسلم سعادة مروان أحمد آل علي، مدير عام دائرة المالية بعجمان، جائزة أفضل رئيس تنفيذي في التخطيط المالي للتنمية الحكومية. خلال حفل جوائز إنترناشيونال فاينانس International Finance Awards2019 وذلك تقديراً لقيادته الإدارية الناجحة ومساهمته الدؤوبة في التخطيط المالي للتنمية الحكومية والأداء المتميز الذي حققته الدائرة تحت إدارته، جاء ذلك خلال حفل التكريم الذي أقيم في دبي.

وقال سعادته: إنه لمن دواعي الفخر والسرور استلامي هذه الجائزة المميزة وأننا نؤمن بالعمل الجاد لتحقيق أهداف الرؤية الاستراتيجية لحكومة عجمان لخلق بيئة عمل متطورة تدعم التنمية المستدامة لاقتصاد أخضر متفتح ومنافس عالميا، وعلى هذا الأساس تعمل دائرة المالية في عجمان على وضع الركائز الأساسية لتحقيق هذه الرؤية كونها الذراع المالية للحكومة والتي تعمل على تهيئة المتطلبات والموارد المالية للشروع في توظيفها ضمن المجالات والمشاريع التي تحقق أفضل النتائج . وأضاف آل علي : إن رؤية عملنا على مستوى دائرة المالية في عجمان تقوم على منظومة مالية حكومية رائدة على مستوى الحكومة المحلية والعمل على تعزيز تنافسيتها، من خلال إدارة وتنمية الموارد المالية بكفاءة من خلال سياسات وتشريعات مالية وأنظمة مبتكرة بكوادر مؤهلة وشراكات فاعلة فدائرة المالية لا تدخر جهداً لدعم كافة المشاريع والمبادرات التنموية في مختلف المجالات التي تفتح آفاق العمل الواسع أمام المستثمرين ورجال الأعمال، وأن ربط التخطيط المالي بالتخطيط الاستراتيجي يؤكد سعي دائرة المالية الدائم للوصول الى أفضل الممارسات الإدارية والمنهجية في مجال المالية العامة، وذلك من خلال تعزيز الشركات الاستراتيجية ودعم العلاقات مع الشركاء والمتعاملين عبر توفير بيئة جاذبة تحفز المستثمرين .

وتعقيباً على فوزه بهذه الجائزة المرموقة، قال سعادته أود أن أشير بأن أي نجاح أثناء مسيرة العمل المؤسسية يرجع بالأساس الى العمل بروح الفريق الواحد وذلك ضمن نخبة من الكوادر الوطنية ذات الكفاءة والعاملة في مختلف إدارات وأقسام دائرة المالية، حيث أن العمل الجاد والتطوير المستمر وتبادل الخبرات يجعل الفرد منا قادر على تقديم الاضافة وضمان استدامة العمل، وإن هذه الجائزة تعد محفزا لمزيد من البذل والعطاء .

وتابع سعادته: إن وجودنا في إمارة عجمان يحتم علينا دائما أن نخدم اقتصاد الإمارة ودولة الإمارات العربية المتحدة والمجتمع، وأن نجدد سعينا الدائم للتميز والنهوض بمستقبل الخدمات المالية المبتكرة، ومن خلال هذه الجائزة نسعى إلى إبراز المساهمات المتميزة والمبادرات المبتكرة التي تعود بأثر إيجابي ملموس على الاقتصاد . وتعد جائزة «أفضل رئيس تنفيذي في التخطيط المالي للتنمية الحكومية إضافة متميزة إلى سجل الدائرة الحافل بالإنجازات، وكانت الدائرة قد حصدت مؤخراً جائزة الشرق الأوسط السابعة عشرة لتميز قيادات المستقبل وذلك عن فئة القيادات الشابة في القطاع المالي 2020 من معهد جائزة الشرق الأوسط للتميز، وفاز بها مدير إدارة الموازنات الحكومية السيد/ عبد الله الجناحي، فضلاً عن جائزة أفضل تخطيط مالي، وجائزة أفضل أنظمة وإجراءات للموازنة عن فئة القطاع العام المقدمة من كابيتال فاينانس إنترناشيونال (Capital Finance International 2019)، في دورتها الثامنة.

657.6 مليون درهم أرباح دبي للاستثمار خلال 2019

•• دبي-وام:

بلغت أرباح شركة دبي للاستثمار ، المدرجة في سوق دبي المالي 657.6 مليون درهم في نهاية عام 2019، مقارنة مع 651.4 مليون درهم تم تحقيقها خلال الفترة ذاتها من عام 2018.

وأظهرت البيانات المالية التي أعلنت عنها الشركة ارتفاع ربحية السهم إلى 15.5 فلس خلال العام 2019 مقارنة مع 15.3 فلس في العام 2018.

وبلغ إجمالي أصول الشركة 20.88 مليار درهم في العام 2019 مقارنة مع 19.55 مليار درهم في العام 2018 في حين ارتفع إجمالي حقوق المساهمين من 11.915 مليار درهم إلى 11.976 مليار درهم خلال فترة المقارنة ذاتها.

ووصلت قيمة الإيرادات 2.83 مليار درهم تقريبا خلال العام 2019، علما بأن الربح من العمليات التشغيلية بلغ 1.188 مليار درهم.

موانئ دبي العالمية تسجل نموا في الكميات خلال 2019

•• دبي – وام:

أعلنت موانئ دبي العالمية قيامها بمناولة 71.2 مليون حاوية نمطية قياس 20 قدماً عبر محفظة أعمالها العالمية لمحطات الحاويات خلال العام 2019، مع الحفاظ على إجمالي كميات الحاويات في المستوى نفسه مقارنة بالفترة ذاتها من العام السابق على النحو المسجل، فيما حققت زيادة نسبتها +1.0% على أساس المقارنة المثلية1.

وارتفع إجمالي كميات الحاويات خلال الربع الأخير من عام 2019 بنسبة +2.1% على أساس المقارنة المثلية مدفوعة بالأعمال في منطقة آسيا المحيط الهادئ وأفريقيا، فيما قام ميناء جبل بمناولة 14.1 مليون حاوية نمطية قياس 20 قدماً في 2019 بانخفاض 5.6% مقارنة بالفترة نفسها من العام السابق نظراً للتراجع الذي شهدته أعمال الشحن ذات الهامش الربحي المنخفض.

وزارة المالية تنظم ورشتي عمل حول تطوير منظومة التقارير الإحصائية المالية في الدولة

•• دبي-الفجر:

نظمت وزارة المالية مؤخراً ورشتي عمل حول تطوير منظومة التقارير الإحصائية المالية في الدولة، واستهدفت ورشة العمل الأولى الدوائر المالية في حكومات الإمارات، اما الثانية فقد استهدفت الجهات الاتحادية المستقلة في الدولة . هدفت كلا الورشتين إلى رفع مستوى الوعي بأهمية تطوير منظومة التقارير الإحصائية المالية في الدولة من حيث التغطية والدورية ووقت النشر، بما يخدم جهود الدولة في رسم سياسات اقتصادية كلية سليمة تدعم صناع القرار في اتخاذ القرارات ورسم السياسات وذلك بالاستناد إلى معطيات واضحة، فضلاً عن تعزيز مكانة الدولة على المستوى العالمي.

وقال سعادة سعيد راشد اليتيم، وكيل الوزارة المساعد لشؤون الموارد والميزانية: تهدف دولة الإمارات من خلال تطوير منظومة التقارير الإحصائية المالية والافصاح عن البيانات ونشرها إلى تحقيق رؤية دولة الإمارات، الرامية لأن تكون الدولة ضمن أفضل دول العالم من حيث التنمية الاقتصادية والاجتماعية، بحلول اليوبيل الذهبي للاتحاد في عام 2021 .

وأضاف اليتيم: يأتي هذا التوجه بناء على نقاشات وتوصيات مجلس تنسيق السياسات المالية على مستوى الدولة، بهدف تحقيق أعلى مستويات الشفافية والتقدم في مجال الافصاح عن البيانات المالية والاقتصادية وفقاً للمعايير الدولية، من خلال توفير بيانات متكاملة وشاملة، وتعزيز مبدأ شفافية نشر البيانات الاقتصادية والمالية على المستوى الدولي، وانتاج سياسات اقتصادية كلية سليمة وبالتالي المساعدة في منع حدوث الأزمات المالية أو التخفيف من حدتها .

واستعرضت الوزارة خلال الورشتين؛ نبذة عن متطلبات تطوير منظومة التقارير الإحصائية المالية في الدولة، ومدى أهميتها لدولة الإمارات، إضافة إلى الاطلاع على أفضل الممارسات الدولية في هذا المجال، كما تمت الإشارة الى وسائل نشر البيانات الحالية وتغطيها ودوريتها وحداثتها حسب المعايير الدولية، وتطرقت الورشة أيضا الى أثر تطوير منظومة التقارير الحالية على نظام بوابة الإمارات لإحصاءات مالية الحكومة (الأثر التقني) ومناقشة الوضع الحالي في الدولة.

وتضمنت التوصيات التي تم عرضها في نهاية ورشتي العمل؛ تطوير توفير بيانات المالية العامة من خلال نشر البيانات الشهرية بمستوى الحداثة المطلوبة، وتحديث أنظمة الربط الإلكترونية مع نظام بوابة الإمارات لإحصاءات مالية الحكومة لاستقبال بيانات شهرية، وتحديث صفحة البيانات الوطنية الموجزةNSDP ؛ فيما يخص بيانات المالية العامة حسب دورية البيانات الجديدة، واعداد جدول بمواعيد النشر المتوقعة للبيانات الشهرية والسنوية ونشره على صفحة الوزارة.

تجدر الإشارة إلى أن دولة الإمارات العربية المتحدة عضو في النظام العام المعزز لنشر البياناتe-GDDS ، منذ يونيو 2018، والذي يتطلب نشر بيانات المالية العامة بشكل ربعي وسنوي، وان نشر بيانات المالية العامة بشكل شهري سيخدم توجه الدولة للانضمام للمعيار الخاص لنشر البيانات .SDDS

في ورشة عمل تواصل القطاعين العام والخاص 2020

دبي لتنمية الاستثمار تطلع وفدا من المستثمرين الدنمركيين على الخصائص الاستثمارية الفريدة لإمارة دبي

•• دبي-الفجر:

استضافت مؤسسة دبي لتنمية الاستثمار، إحدى مؤسسات اقتصادية دبي، مجموعة من المستثمرين الدنمركيين للمشاركة في ورشة حول مزايا الاستثمار في دبي، والقطاعات الصناعية الرئيسية التي تسهم في تحقيق التنوع الاقتصادي لموارد الإمارة.

وكان سعادة فرانز مايكل سكيولد ميلبين، السفير الدنماركي إلى دولة الإمارات العربية المتحدة في مقدمة الحضور خلال اللقاء الذي عقد في متحف الاتحاد بدبي مؤخراً. ويأتي هذا اللقاء في إطار سلسلة ورش تواصل القطاعين العام والخاص 2020 التي طورتها دبي لتنمية الاستثمار بهدف تعزيز فرص الشراكة والتواصل بين القطاعين، وإطلاع المستثمرين حول العالم على بيئة الأعمال الفريدة في الإمارة .

في هذه الورش أيضًا الهيئات الحكومية المحلية والاتحادية، بما في ذلك وزارة المالية وقطاع تسجيل والترخيص التجاري في اقتصادية دبي، والجهات الاستشارية من القطاع الخاص، لتقديم شروحات عامة حول القوانين والعمليات والإصلاحات التي تساعد على نمو بيئة الأعمال المستدامة في دبي. وقال سعادة فرانز مايكل سكيولد ميلبن، السفير الدنماركي لدى دولة الإمارات العربية المتحدة: أودّ أن أعرب عن تقديري للجهود التي تبذلها دبي لفتحها أبوابها أمام المزيد من الاستثمار الأجنبي المباشر. وتعد الدنمرك والإمارات العربية المتحدة من أبرز الدول التي حققت تقدمًا ملحوظًا في العولمة، لتسهمان في تسهيل ممارسة الأعمال وجعلها أكثر مرونة، وهو ما يجسّد قدراتنا التنافسية. وفي الوقت الذي تواجه فيه الفرص التجارية العالمية والتجارة الحرة الكثير من التحديات، فإنني أشعر بالسعادة عندما أن أرى دولة مثل الإمارات العربية المتحدة، تعمل بجد واجتهاد لترسيخ مكانتها كواحدة من أفضل الوجهة العالمية للعمل على مستوى الوطن العربي.

وفي هذا الصدد قال فهد القرقاوي، المدير التنفيذي لمؤسسة دبي لتنمية الاستثمار: توجد هناك فرصة رائعة أمام دبي والدنمرك لتعزيز آفاق التعاون بينهما، عبر العديد من القطاعات الجديدة والناشئة، نظرًا للتركيز الاستراتيجي من جانب دبي على التقنيات الذكية والمستدامة. بما أن دبي تعدّ مركزًا يوفر أفضل فرص الاتصال للناس وعالم التجارة، فضلاً عن كونها الوجهة المفضلة للعيش بمواصفات راقية للغاية، فإنها تتمتع بمكانة مثالية تساعدها على تعزيز فرصها لجذب الاستثمارات في الصناعات المستقبلية، وتحديدًا في مجالات التصنيع والقنيات البيئية الخضراء وتكنولوجيا المعلومات وتجارة التجزئة والتعليم والرعاية الصحية. وتمثل دبي منصة تنافسية للشركات الدنمركية لدعم تميزها الصناعي وتوظيف خبراتها في مجال الطاقة النظيفة، والوصول إلى الأسواق الواعدة في جميع أنحاء العالم.

ومن خلال إبرازها للدور المحوري لإمارة دبي كبوابة تربط بين 2.4 مليار مستهلك في منطقة الشرق الأوسط وشبه القارة الهندية وشرق إفريقيا، قامت دبي لتنمية الاستثمار بإطلاع المشاركين على القطاعات والصناعات المتاحة للاستثمار الأجنبي في دبي، لاسيما على ضوء استعدادها للعمل وفق المستجدات التي تحملها الثورة الصناعية الرابعة، والمساعي الدؤوبة لقيادتها الرشيدة لتمكين التحول إلى اقتصاد رقمي مبتكر.

وقدم وليد مرهون، مدير أول ترويج الاستثمار في مؤسسة دبي لتنمية الاستثمار، عرضاً تقديمياً تحت عنوان ميزة دبي ، يظهر فيه تربع دبي المركز الثالث كأكثر الوجهات جاذبية على مستوى العالم للمستثمرين في قطاع البنية التحتية، حيث استثمرت المدينة 100 مليار درهم في البنية التحتية للطرق والنقل فقط. وسلط العرض الضوء على استراتيجية دبي الصناعية 2030 ودورها في تعزيز الفرص في عدد من المجالات، بما في ذلك مشاريع الفضاء والأنشطة البحرية والصناعات الدوائية والمعدات الطبية والسلع الاستهلاكية السريعة والألمنيوم والمعادن والآلات والمعدات المصنعة، لجعل دبي وجهة صناعية مفضلة للشركات العالمية.

من جانبها، استعرضت هند اليوحة، مديرة إدارة الاستثمار بوزارة الاقتصاد في كلمتها أمام الحضور، للسياسات التجارية والاستثمارية، والإجراءات المتعلقة بتأسيس الأنشطة التجارية في دولة الإمارات العربية المتحدة. وأوضحت اليوحة قانون الاستثمار الأجنبي المباشر في دولة الإمارات العربية المتحدة، والذي ينص على منح الملكية التامة بنسبة 100% للمستثمرين الأجانب في 122 نشاطًا اقتصاديًا متنوعًا، كما اشتمل عرضها على الفوائد التي يجنيها المستثمرون، وآفاق الشراكة المتاحة في دولة الإمارات العربية المتحدة.

الاتحاد للشحن تجدد اتفاقية خدمات مناولة الشحن العالمية مع ورلدوايد فلايت سيرفيسيس

•• أبوظبي-الفجر:

أعلنت الاتحاد للشحن ، ذراع الشحن والخدمات اللوجستية التابعة لمجموعة الاتحاد للطيران ، عن تجديد اتفاقية خدمات مناولة الشحن العالمية مع ورلدوايد فلايت سيرفيسيس ، أكبر شركة متخصصة في خدمات مناولة الشحن الجوي على مستوى العالم، مع انضمام فرانكفورت ومدريد إلى المحطات الست الموجودة حالياً في أوروبا وآسيا والولايات المتحدة . وفي ظلّ تمديد فترة التعاون بين الطرفين لمدة ثلاث سنوات، ستستمر ورلدوايد فلايت سيرفيسيس بتزويد الاتحاد للشحن بخدمات التخزين ومناولة الشحن في مطار جون إف كينيدي الدولي في نيويورك ومطار واشنطن دولس الدولي في الولايات المتحدة، ومطار سوفارنابومي الدولي في بانكوك، وكذلك البوابات الأوروبية الرئيسية في مطار هيثرو في لندن، ومطار شارلز ديغول في باريس ومطار بروكسل. ويبلغ وزن بضائع الشحن الجوي الخاصة بـ الاتحاد للشحن سنوياً أكثر من 120 ألف طن. وبعد توسيع محفظة عمليات التخزين لتشمل مطار أدولفو سواريز، مدريد-باراخاس في نوفمبر 2019، ستبدأ ورلدوايد فلايت سيرفيسيس بتقديم خدماتها في مطار فرانكفورت من تاريخ 15 فبراير 2020. وبهذا الصدد، قال أندريه بليتش، رئيس العمليات والتسليم في الاتحاد للشحن: تماشياً مع التزامنا بتوفير أعلى مستويات الخدمة وأفضل الممارسات في جميع المحطات، فإن إضافة فرانكفورت ومدريد ضمن إطار عملنا الحالي مع ورلدوايد فلايت سيرفيسيس يدل على استمرار تعاوننا بما يعود بالمنفعة المتبادلة للطرفين. من جهته، قال باري ناسبرغ، الرئيس التنفيذي للشؤون التجارية لدى مجموعة ورلدوايد فلايت سيرفيسيس : مواكبة لموقعها الريادي في قطاع الطيران على صعيد المنطقة، تتطلع الاتحاد للشحن إلى توفير أجود خدمات المناولة لعملائها، علاوة على تسليم الشحنات وفق جداول محددة في جميع المطارات الرئيسية ضمن شبكتها. وتتطلب هذه الرؤية عقد تحالفات متينة مع شركاء يتمتعون بموثوقية عالية. ويعكس إطار عمليات المناولة العالمية لدينا، قدرة فائقة لـ مجموعة ورلدوايد فلايت سيرفيسيس على صعيد توفير الدعم الاستباقي وضمان حصول الاتحاد للشحن على أفضل خدمات الشحن والتداول الأرضي .

سوق أبوظبي للأوراق المالية يجري تطويرا على نظام الإفصاح المالي الالكتروني للبيانات المالية (XBRL)

•• أبوظبي -الفجر:

أعلن سوق أبوظبي للأوراق المالية امس عن إجراء تحسينات وتطوير كبير على نظام الافصاح المالي الالكتروني الخاص بلغة البرمجة المرنة للتقارير المالية للسوق، والمعروفة اصطلاحا باسم إكس بي آر إل (XBRL)، وذلك في إطار جهود السوق لتعزيز مبادئ الشفافية والإفصاح والارتقاء بمستوى الحوكمة من أجل تحقيق مصلحة العمل للشركات المدرجة وكافة المستثمرين والمتعاملين في الأوراق المالية بالسوق.

ويأتي هذا التحديث والتطوير لنظام الإفصاح المالي الالكتروني والخاص بالبيانات المالية للسوق (XBRL) ليتماشى مع أحدث الممارسات العالمية في هذا الشأن والتي يحرص السوق دائماً على اتباعها.

وعمل السوق على تحديث مصفوفة بنود قوائم البيانات المالية (Taxonomy)، لتصبح أكثر ملائمة لأحدث تعديلات معايير التقارير المالية الدولية (IFRs).

وسوف يمكن هذا التطوير كافة المستثمرين والمحللين الماليين من تحليل البيانات بشكل أسرع وأكثر كفاءة نظرا لما تتميز به من إمكانية تصنيف البيانات المالية بشكل يسمح بإجراء المقارنات، عموديا وأفقيا، والوصول إلى تحليلات متعمقة بدرجة عالية من الدقة، فضلاً عن تسهيل عمليات إصدار العديد من التقارير الإلكترونية التي يمكن بنائها على هذه البيانات ومن خلال هذا النظام.

وفي تعليقه على نظام الافصاح الالكتروني المطور، أفاد سعادة خليفة المنصوري، الرئيس التنفيذي لسوق أبو ظبي للأوراق المالية أن هذه الخطوة تأتي ضمن العديد من المبادرات التطويرية للسوق خلال العام الحالي. كما أفاد سعادته أن تبني السوق مبادرة نشر لغة البرمجة المرنة في الدولة كان منذ العام 2006 وذلك ضمن إطار جهوده المتواصلة للارتقاء ببنيته الأساسية بما يتواكب مع أفضل الممارسات العالمية. موضحا أن سوق أبو ظبي كان داعما رئيسيا في تشكيل لجنة إكس بي آر إل –الامارات عام 2006. كما قام السوق في عام 2009 بالتنسيق مع الجهات المعنية لتعميم نظام لغة البرمجة المرنة على الأسواق المحلية لغرض تحقيق أقصى فائدة مرجوة من استخدامات النظام.

ومن الجدير بالذكر أن سوق أبو ظبي للأوراق المالية أصدر تعميماً للشركات المدرجة يطلب منهم استخدام النظام الحالي المحدث والمطور وذلك اعتباراً من يوم الثلاثاء الموافق 2020/02/04. عند البدء في تعبئة النماذج الخاصة بالقوائم المالية السنوية المدققة للعام 2019، بحيث تقوم الشركات اعتبارا من هذا التاريخ باستخدام هذه المصفوفة المحدثة للبيانات المالية، كما سيقوم السوق بتقديم المساعدات الفنية اللازمة للشركات في هذا الشأن من أجل تسهيل جميع أمورها بالتعامل مع النظام المحدث.

محاكم دبي
محكمة دبي الابتدائية التجارية

الفجر
العدد ١٢٨٥٠ بتاريخ ٢٠٢٠/٢/٥
اعلان بالنشر
في الدعوى رقم ٢٧٧/٢٠٢٠/٦٠ امر اداء

موضوع الدعوى : امر أداء الزام المدعي عليهما بالتضامن والتكافل بسداد مبلغ وقدره (٢٤٠٩٢٣ درهم) مع الفائدة القانونية من تاريخ الإستحقاق الحاصل في ٢٠١٨/٣/٣١ وحتى السداد التام مع شمول الامر بالنفاذ المعجل والزامهما بالرسوم والمصروفات ومقابل اتعاب المحاماة. طالب الإعلان : عبر الإمارات للتموين بالمواد الغذائية - ش ذ م م - صفته بالقضية : مدعي ويمثله : خالد كلندر عبدالله حسين - صفته بالقضية : وكيل المطلوب إعلانهما : ١- ملحمه العز للتجارة ٢- رضوان محمد نجيب الخضر - صفتهما بالقضية : مدعي عليهما مجهولي محل الإقامة موضوع الإعلان : قررت محكمة دبي الابتدائية بتاريخ ٢٠٢٠/١/٢٠ بالزام المدعى عليهما ملحمه العز للتجارة و رضوان محمد نجيب الخضر بان يؤديا بالتضامن للمدعية عبر الإمارات للتموين بالمواد الغذائية ش ذ م م مبلغ ٢٤٠٩٢٣ درهم (مائتين واربعون الفا وتسعمائة وثلاثة وعشرون درهما) والفائدة القانونية بواقع ٩٪ سنويا من تاريخ الاستحقاق الحاصل في ٢٠١٨/٧/٣٠ وحتى السداد التام وبالرسوم والمصروفات ومبلغ خمسمائة درهم مقابل اتعاب المحاماة. ولكم الحق في إستئناف الأمر خلال ١٥ يوم من اليوم التالي لنشر هذا الاعلان.

رئيس القسم

محاكم دبي
محاكم دبي الابتدائية

الفجر
العدد ١٢٨٥٠ بتاريخ ٢٠٢٠/٢/٥
اعلان بيع عقار بالنشر
فى الدعوى رقم ٢٠١٨/٢١٦ بيع عقار مرهون

طالب التنفيذ: نور بنك - عنوانه : إمارة دبي بردبي شارع الشيخ زايد مكتب رقم 801 ملك إعمار العقارية بوكالة مكتب الثقة للمحاماة والاستشارات القانونية الكائن في الشارقة
المنفذ ضده : مصطفى سليمان شكاريان
عنوانه : إمارة دبي الثنية الخامسة برج الريف شقة رقم 1303 الطابق رقم 13 مبنى رقم 1 رقم الارض : 48
انه في يوم الأربعاء الموافق 2020/2/12 الساعة 5.00 مساء وفي الايام الثلاث التالية ان اقتضى الحال سيجرى بيع العقار الموضحة اوصافه ادناه لدى الجهة التى انيط بها البيع(شركة الامارات للمزادات وعلى موقعها الالكتروني (.WWW emiratesauction.ae) وعلى راغبي الشراء ايداع تأمين لا يقل عن 20% من الثمن الأساسي قبل دخول المزايدة ولكل من لديه اعتراض على البيع التقدم باعتراضه معززا بما يبرره من مستندات قبل الجلسة المحددة للبيع وفي المواعيد المبينة بالمادة 301 من قانون الإجراءات المدنية وعلى من يعتمد عطاؤه ايداع كامل الثمن والمصاريف خلال عشرة ايام التالية لجلسة البيع ولكل شخص غير ممنوع من المزايدة ان يزيد على الثمن خلال العشرة ايام التالية لرسوم المزاد بشرط الا تقل هذه الزيادة عن عشر الثمن على ان يقوم بايداع كامل الثمن المعروض والمصروفات خزينة المحكمة وفيما يلي بيان اوصاف الممتلكات : نوع العقار : مكتب - المنطقة : الثنية الخامسة - رقم الارض : 48 رقم المبنى : 1 - اسم المبنى : برج الريف - رقم العقار : 1303 - رقم الطابق : 13 - المساحة : 220.65 متر مربع - التقييم : 2.375.054.00 درهم يباع لاعلى عطاء
ملاحظة : يدفع المبلغ فورا.

رئيس القسم

محاكم دبي
محاكم دبي الابتدائية

الفجر
العدد ١٢٨٥٠ بتاريخ ٢٠٢٠/٢/٥
اعلان بيع عقار بالنشر للمنفذ ضده
فى الدعوى رقم ٢٠١٢/٤٣٥ تنفيذ عقاري

طالب التنفيذ: حسين احمد ناصر - وآخرون
عنوانه : إمارة أبوظبي - شارع حمدان - منطقة النادي السياحي - بناية بنك ام القوين - شركة الهدف الهندسية ذ م م
المنفذ ضده : مجموعة فورتشن للاستثمار - ذ م م - عنوانه : إمارة دبي - شارع الشيخ زايد - طريق جبل علي مقابل دبي مارينا - بناية الفورتش - الطابق الأول - مكتب رقم 108
انه في يوم الأربعاء الموافق 2020/2/12 الساعة 5.00 مساء وفي الايام الثلاث التالية ان اقتضى الحال سيجرى بيع العقار الموضحة اوصافه ادناه لدى الجهة التى انيط بها البيع (شركة الامارات للمزادات وعلى موقعها الالكتروني (.WWW emiratesauction.ae) وعلى راغبي الشراء ايداع تأمين لا يقل عن 20% من الثمن الأساسي قبل دخول المزايدة ولكل من لديه اعتراض على البيع التقدم باعتراضه معززا بما يبرره من مستندات قبل الجلسة المحددة للبيع وفي المواعيد المبينة بالمادة 301 من قانون الإجراءات المدنية وعلى من يعتمد عطاؤه ايداع كامل الثمن والمصاريف خلال عشرة ايام التالية لجلسة البيع ولكل شخص غير ممنوع من المزايدة ان يزيد على الثمن خلال العشرة ايام التالية لرسوم المزاد بشرط الا تقل هذه الزيادة عن عشر الثمن على ان يقوم بايداع كامل الثمن المعروض والمصروفات خزينة المحكمة وفيما يلي بيان اوصاف الممتلكات : نوع العقار : شقة سكنية - المنطقة : جبل علي الأولى - رقم الارض : 259 - رقم المبنى : 1 - اسم المبنى : MED 80 -رقم العقار : 309 - رقم الطابق : 3 - المساحة : 74.31 متر مربع - التقييم : 599.899.00 درهم
ملاحظة : يدفع المبلغ فورا.

رئيس القسم

محاكم دبي
محاكم دبي الابتدائية

الفجر
العدد ١٢٨٥٠ بتاريخ ٢٠٢٠/٢/٥
اعلان بيع عقار بالنشر للمنفذ ضده
فى الدعوى رقم ٢٠١٧/٤١٢ تنفيذ عقاري

طالب التنفيذ: راجيش رامداس بوجاري - عنوانه : الإمارات - إمارة دبي - ديرة - شارع رقم (21 -أ) متفرع من شارع البراحة - بناية ياسين الخاجة - طابق (2) شقة رقم (202)
المنفذ ضده : جلف ديفيلوبرز - ش م ح - عنوانه : الإمارات - إمارة الشارقة - مطار الشارقة الدولي - شارع الإدارة المتفرع من شارع الذيد - مبنى المنطقة الحرة بمطار الشارقة - مكتب رقم (ايه 3 - 69/1 سي)
انه في يوم الأربعاء الموافق 2020/2/12 الساعة 5.00 مساء وفي الايام الثلاث التالية ان اقتضى الحال سيجرى بيع العقار الموضحة اوصافه ادناه لدى الجهة التى انيط بها البيع (شركة الامارات للمزادات وعلى موقعها الالكتروني (.WWW emiratesauction.ae) وعلى راغبي الشراء ايداع تأمين لا يقل عن 20% من الثمن الأساسي قبل دخول المزايدة ولكل من لديه اعتراض على البيع التقدم باعتراضه معززا بما يبرره من مستندات قبل الجلسة المحددة للبيع وفي المواعيد المبينة بالمادة 301 من قانون الإجراءات المدنية وعلى من يعتمد عطاؤه ايداع كامل الثمن والمصاريف خلال عشرة ايام التالية لجلسة البيع ولكل شخص غير ممنوع من المزايدة ان يزيد على الثمن خلال العشرة ايام التالية لرسوم المزاد بشرط الا تقل هذه الزيادة عن عشر الثمن على ان يقوم بايداع كامل الثمن المعروض والمصروفات خزينة المحكمة وفيما يلي بيان اوصاف الممتلكات : نوع العقار : ارض وما عليها من بناء - المنطقة : وادي الصفا 7 - رقم الارض : 1204 - رقم البلدية : 9757 - 665 - رقم المبنى : V026 - المساحة : 295.99 متر مربع - القيمة التقديرية : 2.500.000 درهم تباع لاعلى عطاء
ملاحظة : يدفع المبلغ فورا.

رئيس القسم

محاكم دبي
محاكم دبي الابتدائية

الفجر
العدد ١٢٨٥٠ بتاريخ ٢٠٢٠/٢/٥
اعلان بيع عقار بالنشر
فى الدعوى رقم ٢٠١٧/٧٥٦ تنفيذ مدني

طالب التنفيذ: ديسنت للإعلان وتنظيم المناسبات
عنوانه : إمارة دبي / القوز الصناعية الثالثة / بجانب جراند مول / الشبرة رقم - B61/043406651
المنفذ ضده : سلطان محمد علي الزرعوني - بصفته صاحب فندق رامادا كونتيننتال
عنوانه : إمارة دبي - بردبي - شارع الشيخ زايد - برج سعيد 2 - الطابق السابع - مكتب رقم 704
انه في يوم الأربعاء الموافق 2020/2/12 الساعة 5.00 مساء وفي الايام الثلاث التالية ان اقتضى الحال سيجرى بيع العقار الموضحة اوصافه ادناه لدى الجهة التى انيط بها البيع (شركة الامارات للمزادات وعلى موقعها الالكتروني (.WWW emiratesauction.ae) وعلى راغبي الشراء ايداع تأمين لا يقل عن 20% من الثمن الأساسي قبل دخول المزايدة ولكل من لديه اعتراض على البيع التقدم باعتراضه معززا بما يبرره من مستندات قبل الجلسة المحددة للبيع وفي المواعيد المبينة بالمادة 301 من قانون الإجراءات المدنية وعلى من يعتمد عطاؤه ايداع كامل الثمن والمصاريف خلال عشرة ايام التالية لجلسة البيع ولكل شخص غير ممنوع من المزايدة ان يزيد على الثمن خلال العشرة ايام التالية لرسوم المزاد بشرط الا تقل هذه الزيادة عن عشر الثمن على ان يقوم بايداع كامل الثمن المعروض والمصروفات خزينة المحكمة وفيما يلي بيان اوصاف الممتلكات : نوع العقار : ارض وما عليها من بناء - المنطقة : وادي الصفا 5 - رقم الارض : 787 - المساحة : 1471.61 متر مربع - التقييم : 6.500.000.00 درهم يباع لاعلى عطاء - ملاحظة : يدفع المبلغ فورا.

رئيس القسم

الفجر العدد 12850 بتاريخ 2020/2/5

الإمارات العربية المتحدة
وزارة الاقتصاد

نموذج إعلان النشر عن التجديد

تعلن إدارة العلامات التجارية عن تقدم وكيل التسجيل/المالك:
ابوغزاله للملكية الفكرية تي ام بي اجنتس

بنشر طلب تجديد مدة الحماية للعلامة التجارية التالية:
المودعة بالرقم:- 143167
باسم:- ريتيل ورلد ليمتد
صورة العلامة:

هوم سنتر

وعنوانه:-325 وترفرنت درايف، مبنى عمر هودج، الطابق الثاني، ويكهامز كيه، رودناون، تورتولا، الجزر العذراء البريطانية
والمسجلة تحت الرقم: 143167
بتاريخ:2015/01/20

وستظل الحماية نافذة المفعول لمدة عشر سنوات أخرى اعتباراً من تاريخ انتهاء الحماية في: 2020/06/02
وحتى تاريخ: 2030/06/02

الفجر العدد 12850 بتاريخ 2020/2/5

الإمارات العربية المتحدة
وزارة الاقتصاد

نموذج إعلان النشر عن التجديد

تعلن إدارة العلامات التجارية عن تقدم وكيل التسجيل/المالك:
ابوغزاله للملكية الفكرية تي ام بي اجنتس
بنشر طلب تجديد مدة الحماية للعلامة التجارية التالية:
المودعة بالرقم:- 138409
باسم:- السيد/ مارتن بوت
صورة العلامة:

MPS

وعنوانه:- فالكنستينستر. 21، 54329 كونز، المانيا
والمسجلة تحت الرقم: 156577
بتاريخ:2011/10/16

وستظل الحماية نافذة المفعول لمدة عشر سنوات أخرى اعتباراً من تاريخ انتهاء الحماية في:2020/01/25
وحتى تاريخ: 2030/01/25

الفجر العدد 12850 بتاريخ 2020/2/5

الإمارات العربية المتحدة
وزارة الاقتصاد

نموذج إعلان النشر عن التجديد

تعلن إدارة العلامات التجارية عن تقدم وكيل التسجيل/المالك:
ابوغزاله للملكية الفكرية تي ام بي اجنتس

بنشر طلب تجديد مدة الحماية للعلامة التجارية التالية:
المودعة بالرقم:- 143166
باسم:- ريتيل ورلد ليمتد
صورة العلامة:

homecentre

وعنوانه:-325 وترفرنت درايف، مبنى عمر هودج، الطابق الثاني، ويكهامز كيه، رودناون، تورتولا، الجزر العذراء البريطانية
والمسجلة تحت الرقم: 143166
بتاريخ:2013/08/04

وستظل الحماية نافذة المفعول لمدة عشر سنوات أخرى اعتباراً من تاريخ انتهاء الحماية في: 2020/06/02
وحتى تاريخ: 2030/06/02

الفجر العدد 12850 بتاريخ 2020/2/5

الإمارات العربية المتحدة
وزارة الاقتصاد

نموذج إعلان النشر عن التجديد

تعلن إدارة العلامات التجارية عن تقدم وكيل التسجيل/المالك:
ابوغزاله للملكية الفكرية تي ام بي اجنتس

بنشر طلب تجديد مدة الحماية للعلامة التجارية التالية:
المودعة بالرقم:- 143165
باسم:- ريتيل ورلد ليمتد
صورة العلامة:

homecentre

وعنوانه:-325 وترفرنت درايف، مبنى عمر هودج، الطابق الثاني، ويكهامز كيه، رودناون، تورتولا، الجزر العذراء البريطانية
والمسجلة تحت الرقم: 143165
بتاريخ:2013/08/04

وستظل الحماية نافذة المفعول لمدة عشر سنوات أخرى اعتباراً من تاريخ انتهاء الحماية في: 2020/06/02
وحتى تاريخ: 2030/06/02

الفجر العدد 12850 بتاريخ 2020/2/5

الإمارات العربية المتحدة
وزارة الاقتصاد

نموذج إعلان النشر عن التجديد

تعلن إدارة العلامات التجارية عن تقدم وكيل التسجيل/المالك:
ابوغزاله للملكية الفكرية تي ام بي اجنتس
بنشر طلب تجديد مدة الحماية للعلامة التجارية التالية:
المودعة بالرقم:- 143601
باسم:- ايلرينجكلينجر ايه جي
صورة العلامة:

elring

وعنوانه:-ماكس – ايث- شتراسي 2، 72581 ديتينجن، المانيا
والمسجلة تحت الرقم: 143601
بتاريخ:2013/02/04

وستظل الحماية نافذة المفعول لمدة عشر سنوات أخرى اعتباراً من تاريخ انتهاء الحماية في: 2020/06/14
وحتى تاريخ: 2030/06/14

الفجر العدد 12850 بتاريخ 2020/2/5

الإمارات العربية المتحدة
وزارة الاقتصاد

نموذج إعلان النشر عن التجديد

تعلن إدارة العلامات التجارية عن تقدم وكيل التسجيل/المالك:
ابوغزاله للملكية الفكرية تي ام بي اجنتس
بنشر طلب تجديد مدة الحماية للعلامة التجارية التالية:
المودعة بالرقم:- 143600
باسم:- ايلرينجكلينجر ايه جي
صورة العلامة:

elring

وعنوانه:-ماكس – ايث- شتراسي 2، 72581 ديتينجن، المانيا
والمسجلة تحت الرقم: 143600
بتاريخ:2013/02/04

وستظل الحماية نافذة المفعول لمدة عشر سنوات أخرى اعتباراً من تاريخ انتهاء الحماية في: 2020/06/14
وحتى تاريخ: 2030/06/14

الفجر العدد 12850 بتاريخ 2020/2/5

الإمارات العربية المتحدة
وزارة الاقتصاد

نموذج إعلان النشر عن التجديد

تعلن إدارة العلامات التجارية عن تقدم وكيل التسجيل/المالك:
ابوغزاله للملكية الفكرية تي ام بي اجنتس
بنشر طلب تجديد مدة الحماية للعلامة التجارية التالية:
المودعة بالرقم:- 143599
باسم:- ايلرينجكلينجر ايه جي
صورة العلامة:

elring

وعنوانه:-ماكس – ايث- شتراسي 2، 72581 ديتينجن، المانيا
والمسجلة تحت الرقم: 143599
بتاريخ:2013/02/04

وستظل الحماية نافذة المفعول لمدة عشر سنوات أخرى اعتباراً من تاريخ انتهاء الحماية في: 2020/06/14
وحتى تاريخ: 2030/06/14

الفجر العدد 12850 بتاريخ 2020/2/5

الإمارات العربية المتحدة
وزارة الاقتصاد

نموذج إعلان النشر عن التجديد

تعلن إدارة العلامات التجارية عن تقدم وكيل التسجيل/المالك:
ابوغزاله للملكية الفكرية تي ام بي اجنتس
بنشر طلب تجديد مدة الحماية للعلامة التجارية التالية:
المودعة بالرقم:- 143335
باسم:- انفيوجن الدولية للتجارة العامة
صورة العلامة:

وعنوانه:-ص.ب. 27043 صفاة، 13131، الكويت
والمسجلة تحت الرقم: 143335
بتاريخ:2012/10/17

وستظل الحماية نافذة المفعول لمدة عشر سنوات أخرى اعتباراً من تاريخ انتهاء الحماية في: 2020/06/07
وحتى تاريخ: 2030/06/07

الفجر العدد 12850 بتاريخ 2020/2/5

الإمارات العربية المتحدة
وزارة الاقتصاد

نموذج إعلان النشر عن التجديد

تعلن إدارة العلامات التجارية عن تقدم وكيل التسجيل/المالك:
ابوغزاله للملكية الفكرية تي ام بي اجنتس
بنشر طلب تجديد مدة الحماية للعلامة التجارية التالية:
المودعة بالرقم:- 143605
باسم:- ايلرينجكلينجر ايه جي
صورة العلامة:

elring

وعنوانه:-ماكس – ايث- شتراسي 2، 72581 ديتينجن، المانيا
والمسجلة تحت الرقم: 143605
بتاريخ:2013/02/04

وستظل الحماية نافذة المفعول لمدة عشر سنوات أخرى اعتباراً من تاريخ انتهاء الحماية في: 2020/06/14
وحتى تاريخ: 2030/06/14

الفجر العدد 12850 بتاريخ 2020/2/5

الإمارات العربية المتحدة
وزارة الاقتصاد

نموذج إعلان النشر عن التجديد

تعلن إدارة العلامات التجارية عن تقدم وكيل التسجيل/المالك:
ابوغزاله للملكية الفكرية تي ام بي اجنتس
بنشر طلب تجديد مدة الحماية للعلامة التجارية التالية:
المودعة بالرقم:- 143604
باسم:- ايلرينجكلينجر ايه جي
صورة العلامة:

elring

وعنوانه:-ماكس – ايث- شتراسي 2، 72581 ديتينجن، المانيا
والمسجلة تحت الرقم: 143604
بتاريخ:2013/02/04

وستظل الحماية نافذة المفعول لمدة عشر سنوات أخرى اعتباراً من تاريخ انتهاء الحماية في: 2020/06/14
وحتى تاريخ: 2030/06/14

الفجر العدد 12850 بتاريخ 2020/2/5

الإمارات العربية المتحدة
وزارة الاقتصاد

نموذج إعلان النشر عن التجديد

تعلن إدارة العلامات التجارية عن تقدم وكيل التسجيل/المالك:
ابوغزاله للملكية الفكرية تي ام بي اجنتس
بنشر طلب تجديد مدة الحماية للعلامة التجارية التالية:
المودعة بالرقم:- 143603
باسم:- ايلرينجكلينجر ايه جي
صورة العلامة:

elring

وعنوانه:-ماكس – ايث- شتراسي 2، 72581 ديتينجن، المانيا
والمسجلة تحت الرقم: 143603
بتاريخ:2013/02/04

وستظل الحماية نافذة المفعول لمدة عشر سنوات أخرى اعتباراً من تاريخ انتهاء الحماية في: 2020/06/14
وحتى تاريخ: 2030/06/14

الفجر العدد 12850 بتاريخ 2020/2/5

الإمارات العربية المتحدة
وزارة الاقتصاد

نموذج إعلان النشر عن التجديد

تعلن إدارة العلامات التجارية عن تقدم وكيل التسجيل/المالك:
ابوغزاله للملكية الفكرية تي ام بي اجنتس
بنشر طلب تجديد مدة الحماية للعلامة التجارية التالية:
المودعة بالرقم:- 143602
باسم:- ايلرينجكلينجر ايه جي
صورة العلامة:

elring

وعنوانه:-ماكس – ايث- شتراسي 2، 72581 ديتينجن، المانيا
والمسجلة تحت الرقم: 143602
بتاريخ:2012/12/11

وستظل الحماية نافذة المفعول لمدة عشر سنوات أخرى اعتباراً من تاريخ انتهاء الحماية في: 2020/06/14
وحتى تاريخ: 2030/06/14

الفجر العدد 12850 بتاريخ 2020/2/5

الإمارات العربية المتحدة
وزارة الاقتصاد

نموذج إعلان النشر عن التجديد

تعلن إدارة العلامات التجارية عن تقدم وكيل التسجيل/المالك:
ابوغزاله للملكية الفكرية تي ام بي اجنتس
بنشر طلب تجديد مدة الحماية للعلامة التجارية التالية:
المودعة بالرقم:- 143812
باسم:-تويوتا جيدوشا كابوشيكي كايشا (تويوتا موتور كوربوريشن)
صورة العلامة:

86

وعنوانه:-1، تويوتا- تشو، تويوتا – شي، ايشي-كين، اليابان
والمسجلة تحت الرقم: 143812
بتاريخ:2013/08/05

وستظل الحماية نافذة المفعول لمدة عشر سنوات أخرى اعتباراً من تاريخ انتهاء الحماية في: 2020/06/20
وحتى تاريخ: 2030/06/20

الفجر العدد 12850 بتاريخ 2020/2/5

الإمارات العربية المتحدة
وزارة الاقتصاد

نموذج إعلان النشر عن التجديد

تعلن إدارة العلامات التجارية عن تقدم وكيل التسجيل/المالك:
ابوغزاله للملكية الفكرية تي ام بي اجنتس
بنشر طلب تجديد مدة الحماية للعلامة التجارية التالية:
المودعة بالرقم:- 143684
باسم:- جيبياتج ناتمينج لاوجاتما سبيشيال فليفور فودزستاف كو. ال تي دي
صورة العلامة:

وعنوانه:-138 – 15 # جيتلونجدونج رود، لونجدونجبار، ناتمينج ديستريكت، جيبياتج، الصين
والمسجلة تحت الرقم: 143684
بتاريخ:2013/05/23

وستظل الحماية نافذة المفعول لمدة عشر سنوات أخرى اعتباراً من تاريخ انتهاء الحماية في:2020/06/16
وحتى تاريخ: 2030/06/16

الفجر العدد 12850 بتاريخ 2020/2/5

الإمارات العربية المتحدة
وزارة الاقتصاد

نموذج إعلان النشر عن التجديد

تعلن إدارة العلامات التجارية عن تقدم وكيل التسجيل/المالك:
ابوغزاله للملكية الفكرية تي ام بي اجنتس
بنشر طلب تجديد مدة الحماية للعلامة التجارية التالية:
المودعة بالرقم:- 138457
باسم:- ديا اس. ار. ال.
صورة العلامة:

dea

وعنوانه:-فيا ستانالي 371 – اولمي، اي – 51038 كوارنا (بي تي)، ايطاليا
والمسجلة تحت الرقم: 152816
بتاريخ:2011/09/25

وستظل الحماية نافذة المفعول لمدة عشر سنوات أخرى اعتباراً من تاريخ انتهاء الحماية في: 2020/01/26
وحتى تاريخ: 2030/01/26

الفجر العدد 12850 بتاريخ 2020/2/5

الإمارات العربية المتحدة
وزارة الاقتصاد

نموذج إعلان النشر عن التجديد

تعلن إدارة العلامات التجارية عن تقدم وكيل التسجيل/المالك:
ابوغزاله للملكية الفكرية تي ام بي اجنتس
بنشر طلب تجديد مدة الحماية للعلامة التجارية التالية:
المودعة بالرقم:- 143606
باسم:- ايلرينجكلينجر ايه جي
صورة العلامة:

Dirko

وعنوانه:-ماكس – ايث- شتراسي 2، 72581 ديتينجن، المانيا
والمسجلة تحت الرقم: 143606
بتاريخ:2013/04/02

وستظل الحماية نافذة المفعول لمدة عشر سنوات أخرى اعتباراً من تاريخ انتهاء الحماية في: 2020/06/14
وحتى تاريخ: 2030/06/14

الفجر العدد 12850 بتاريخ 2020/2/5

الإمارات العربية المتحدة
وزارة الاقتصاد

نموذج إعلان النشر عن التجديد

تعلن إدارة العلامات التجارية عن تقدم وكيل التسجيل/المالك:
ابوغزاله للملكية الفكرية تي ام بي اجنتس
بنشر طلب تجديد مدة الحماية للعلامة التجارية التالية:
المودعة بالرقم:- 147500
باسم:- مايلور لابوراتوريز ليمتد
صورة العلامة:

PAPULEX

وعنوانه:-افونبريدج هاوس، باث روود، تشيبنام، ويلتشاير، اس ان 15 2 بي بي، المملكة المتحدة
والمسجلة تحت الرقم: 156816
بتاريخ:2011/10/17

وستظل الحماية نافذة المفعول لمدة عشر سنوات أخرى اعتباراً من تاريخ انتهاء الحماية في: 2020/09/28
وحتى تاريخ: 2030/09/28

الفجر العدد 12850 بتاريخ 2020/2/5

الإمارات العربية المتحدة
وزارة الاقتصاد

نموذج إعلان النشر عن التجديد

تعلن إدارة العلامات التجارية عن تقدم وكيل التسجيل/المالك:
ابوغزاله للملكية الفكرية تي ام بي اجنتس
بنشر طلب تجديد مدة الحماية للعلامة التجارية التالية:
المودعة بالرقم:- 147499
باسم:- مايلور لابوراتوريز ليمتد
صورة العلامة:

PAPULEX

وعنوانه:-افونبريدج هاوس، باث روود، تشيبنام، ويلتشاير، اس ان 15 2 بي بي، المملكة المتحدة
والمسجلة تحت الرقم: 156815
بتاريخ:2011/10/17

وستظل الحماية نافذة المفعول لمدة عشر سنوات أخرى اعتباراً من تاريخ انتهاء الحماية في: 2020/09/28
وحتى تاريخ: 2030/09/28

الفجر العدد 12850 بتاريخ 2020/2/5

الإمارات العربية المتحدة
وزارة الاقتصاد

نموذج إعلان النشر عن التجديد

تعلن إدارة العلامات التجارية عن تقدم وكيل التسجيل/المالك:
ابوغزاله للملكية الفكرية تي ام بي اجنتس
بنشر طلب تجديد مدة الحماية للعلامة التجارية التالية:
المودعة بالرقم:- 147498
باسم:- مايلور لابوراتوريز ليمتد
صورة العلامة:

BIO-TACHES

وعنوانه:-افونبريدج هاوس، باث روود، تشيبنام، ويلتشاير، اس ان 15 2 بي بي، المملكة المتحدة
والمسجلة تحت الرقم: 156814
بتاريخ:2011/10/17

وستظل الحماية نافذة المفعول لمدة عشر سنوات أخرى اعتباراً من تاريخ انتهاء الحماية في: 2020/09/28
وحتى تاريخ: 2030/09/28

الفجر العدد 12850 بتاريخ 2020/2/5

الإمارات العربية المتحدة
وزارة الاقتصاد

نموذج إعلان النشر عن التجديد

تعلن إدارة العلامات التجارية عن تقدم وكيل التسجيل/المالك:
ابوغزاله للملكية الفكرية تي ام بي اجنتس
بنشر طلب تجديد مدة الحماية للعلامة التجارية التالية:
المودعة بالرقم:- 147497
باسم:- مايلور لابوراتوريز ليمتد
صورة العلامة:

BIO-TACHES

وعنوانه:-افونبريدج هاوس، باث روود، تشيبنام، ويلتشاير، اس ان 15 2 بي بي، المملكة المتحدة
والمسجلة تحت الرقم: 147497
بتاريخ:2013/02/10

وستظل الحماية نافذة المفعول لمدة عشر سنوات أخرى اعتباراً من تاريخ انتهاء الحماية في: 2020/09/28
وحتى تاريخ: 2030/09/28

الفجر العدد 12850 بتاريخ 2020/2/5

الإمارات العربية المتحدة
وزارة الاقتصاد

نموذج إعلان النشر عن التجديد

تعلن إدارة العلامات التجارية عن تقدم وكيل التسجيل/المالك:
ابوغزاله للملكية الفكرية تي ام بي اجنتس
بنشر طلب تجديد مدة الحماية للعلامة التجارية التالية:
المودعة بالرقم:- 148338
باسم:- فيو ماكس اندستريال كو ,ليمتد
صورة العلامة:

VIEW MAX

وعنوانه:- رقم 36، لين 53، تشونج تشينج 5 تي اتش ستريت، يونج كانج سيتي، تايفان، تايوان، جمهورية الصين
والمسجلة تحت الرقم: 148338
بتاريخ:2013/02/11

وستظل الحماية نافذة المفعول لمدة عشر سنوات أخرى اعتباراً من تاريخ انتهاء الحماية في: 2020/10/20
وحتى تاريخ: 2030/10/20

الفجر العدد 12850 بتاريخ 2020/2/5

الإمارات العربية المتحدة
وزارة الاقتصاد

نموذج إعلان النشر عن التجديد

تعلن إدارة العلامات التجارية عن تقدم وكيل التسجيل/المالك:
ابوغزاله للملكية الفكرية تي ام بي اجنتس
بنشر طلب تجديد مدة الحماية للعلامة التجارية التالية:
المودعة بالرقم:-147942
باسم:- جوتن ايه. اس.
صورة العلامة:

JOTUN REVEAL

وعنوانه:-هايستادفيين 167، 3209 ساندفيجور، النرويج
والمسجلة تحت الرقم: 147942
بتاريخ:2013/02/12

وستظل الحماية نافذة المفعول لمدة عشر سنوات أخرى اعتباراً من تاريخ انتهاء الحماية في: 2020/10/07
وحتى تاريخ: 2030/10/07

الفجر العدد 12850 بتاريخ 2020/2/5

الإمارات العربية المتحدة
وزارة الاقتصاد

نموذج إعلان النشر عن التجديد

تعلن إدارة العلامات التجارية عن تقدم وكيل التسجيل/المالك:
ابوغزاله للملكية الفكرية تي ام بي اجنتس
بنشر طلب تجديد مدة الحماية للعلامة التجارية التالية:
المودعة بالرقم:-144259
باسم:- تويوتا جيدوشا كابوشيكي كايشا (تويوتا موتور كوربوريشن)
صورة العلامة:

HYBRID SERVICE

وعنوانه:-1، تويوتا – تشو، تويوتا – شي، ايشي – كين، اليابان
والمسجلة تحت الرقم: 144259
بتاريخ:2013/03/19

وستظل الحماية نافذة المفعول لمدة عشر سنوات أخرى اعتباراً من تاريخ انتهاء الحماية في:2020/06/30
وحتى تاريخ: 2030/06/30

الفجر العدد 12850 بتاريخ 2020/2/5

الإمارات العربية المتحدة
وزارة الاقتصاد

نموذج إعلان النشر عن التجديد

تعلن إدارة العلامات التجارية عن تقدم وكيل التسجيل/المالك:
ابوغزاله للملكية الفكرية تي ام بي اجنتس
بنشر طلب تجديد مدة الحماية للعلامة التجارية التالية:
المودعة بالرقم:- 144012
باسم:- بروبر سيبلوارن جي ام بي اتش + كو. كيه جي
صورة العلامة:

bruder

وعنوانه:-بيرنباتشرشتراسي 94 – 98، 90768 فورث، المانيا
والمسجلة تحت الرقم: 144012
بتاريخ:2012/12/12

وستظل الحماية نافذة المفعول لمدة عشر سنوات أخرى اعتباراً من تاريخ انتهاء الحماية في: 2020/06/24
وحتى تاريخ: 2030/06/24

الفجر العدد 12850 بتاريخ 2020/2/5

الإمارات العربية المتحدة
وزارة الاقتصاد

نموذج إعلان النشر عن التجديد

تعلن إدارة العلامات التجارية عن تقدم وكيل التسجيل/المالك:
ابوغزاله للملكية الفكرية تي ام بي اجنتس
بنشر طلب تجديد مدة الحماية للعلامة التجارية التالية:
المودعة بالرقم:- 143889
باسم:- دي ال ار ديزاين، ال ال سي
صورة العلامة:

40/4

وعنوانه:-739 بارك بوليفارد، ماربون، فرجينيا 24354، الولايات المتحدة الأمريكية
والمسجلة تحت الرقم: 143889
بتاريخ:2012/12/09

وستظل الحماية نافذة المفعول لمدة عشر سنوات أخرى اعتباراً من تاريخ انتهاء الحماية في: 2020/06/22
وحتى تاريخ: 2030/06/22

الفجر العدد 12850 بتاريخ 2020/2/5

الإمارات العربية المتحدة
وزارة الاقتصاد

نموذج إعلان النشر عن التجديد

تعلن إدارة العلامات التجارية عن تقدم وكيل التسجيل/المالك:
ابوغزاله للملكية الفكرية تي ام بي اجنتس
بنشر طلب تجديد مدة الحماية للعلامة التجارية التالية:
المودعة بالرقم:- 147940
باسم:- جوتن ايه. اس.
صورة العلامة:

JOTUN GUARD

وعنوانه:-هايستادفيين 167، 3209 ساندفيجور، النرويج
والمسجلة تحت الرقم: 147940
بتاريخ:2013/02/12

وستظل الحماية نافذة المفعول لمدة عشر سنوات أخرى اعتباراً من تاريخ انتهاء الحماية في: 2020/10/07
وحتى تاريخ: 2030/10/07

الفجر العدد 12850 بتاريخ 2020/2/5

الإمارات العربية المتحدة
وزارة الاقتصاد

نموذج إعلان النشر عن التجديد

تعلن إدارة العلامات التجارية عن تقدم وكيل التسجيل/المالك:
ابوغزاله للملكية الفكرية تي ام بي اجنتس
بنشر طلب تجديد مدة الحماية للعلامة التجارية التالية:
المودعة بالرقم:- 138512
باسم:- نوبيكو، ال ال سي
صورة العلامة:

وعنوانه:-5650 اسهوف درايف، كونكورد، كاليفورنيا 94520، الولايات المتحدة الأمريكية
والمسجلة تحت الرقم: 158110
بتاريخ:2011/10/26

وستظل الحماية نافذة المفعول لمدة عشر سنوات أخرى اعتباراً من تاريخ انتهاء الحماية في: 2020/01/27
وحتى تاريخ: 2030/01/27

الفجر العدد 12850 بتاريخ 2020/2/5

الإمارات العربية المتحدة
وزارة الاقتصاد

نموذج إعلان النشر عن التجديد

تعلن إدارة العلامات التجارية عن تقدم وكيل التسجيل/المالك:
ابوغزاله للملكية الفكرية تي ام بي اجنتس
بنشر طلب تجديد مدة الحماية للعلامة التجارية التالية:
المودعة بالرقم:- 150470
باسم:- صنكيست جروبرز انك
صورة العلامة:

Sunkist

وعنوانه:-27770 ان. انترتينمنت درايف، فالنسيا، كاليفورنيا 91355-1092، الولايات المتحدة الأمريكية
والمسجلة تحت الرقم: 150470
بتاريخ:2012/09/12

وستظل الحماية نافذة المفعول لمدة عشر سنوات أخرى اعتباراً من تاريخ انتهاء الحماية في: 2020/12/12
وحتى تاريخ: 2030/12/12

الفجر العدد 12850 بتاريخ 2020/2/5

الإمارات العربية المتحدة
وزارة الاقتصاد

نموذج إعلان النشر عن التجديد

تعلن إدارة العلامات التجارية عن تقدم وكيل التسجيل/المالك:
ابوغزاله للملكية الفكرية تي ام بي اجنتس
بنشر طلب تجديد مدة الحماية للعلامة التجارية التالية:
المودعة بالرقم:- 150275
باسم:- أركراي، انك
صورة العلامة:

arkray

وعنوانه:-57 نيشي اكيتا – تشو، هيجاشي – كوجو ميناميـ – كو، كيوتو، اليابان
والمسجلة تحت الرقم: 150275
بتاريخ:2012/09/30

وستظل الحماية نافذة المفعول لمدة عشر سنوات أخرى اعتباراً من تاريخ انتهاء الحماية في: 2020/12/06
وحتى تاريخ: 2030/12/26

الفجر العدد 12850 بتاريخ 2020/2/5

الإمارات العربية المتحدة
وزارة الاقتصاد

نموذج إعلان النشر عن التجديد

تعلن إدارة العلامات التجارية عن تقدم وكيل التسجيل/المالك:
ابوغزاله للملكية الفكرية تي ام بي اجنتس
بنشر طلب تجديد مدة الحماية للعلامة التجارية التالية:
المودعة بالرقم:- 150274
باسم:- أركراي، انك
صورة العلامة:

arkray

وعنوانه:-57 نيشي اكيتا – تشو، هيجاشي – كوجو ميناميـ – كو، كيوتو، اليابان
والمسجلة تحت الرقم: 150274
بتاريخ:2012/10/20

وستظل الحماية نافذة المفعول لمدة عشر سنوات أخرى اعتباراً من تاريخ انتهاء الحماية في: 2020/12/06
وحتى تاريخ: 2030/12/26

الفجر العدد 12850 بتاريخ 2020/2/5

الإمارات العربية المتحدة
وزارة الاقتصاد

نموذج إعلان النشر عن التجديد

تعلن إدارة العلامات التجارية عن تقدم وكيل التسجيل/المالك:
ابوغزاله للملكية الفكرية تي ام بي اجنتس
بنشر طلب تجديد مدة الحماية للعلامة التجارية التالية:
المودعة بالرقم:- 150273
باسم:- أركراي، انك
صورة العلامة:

arkray

وعنوانه:-57 نيشي اكيتا – تشو، هيجاشي – كوجو ميناميـ – كو، كيوتو، اليابان
والمسجلة تحت الرقم: 150273
بتاريخ:2012/09/30

وستظل الحماية نافذة المفعول لمدة عشر سنوات أخرى اعتباراً من تاريخ انتهاء الحماية في: 2020/12/06
وحتى تاريخ: 2030/12/26

محاكم دبي
محكمة دبي الابتدائية العمالية

العدد ١٢٨٥٠ بتاريخ ٢٠٢٠/٢/٥

اعلان بالنشر
في الدعوى ٧٢٧١/٢٠١٨/١٣ عمالي جزئي

موضوع الدعوى : المطالبة بمستحقات عماليه وقدرها (٢٢٥٥٠) درهم وتذكرة عوده بمبلغ (٢٠٠٠) درهم والرسوم والمصاريف رقم الشكوى mb183154966ae

طالب الإعلان / ١-عبدالغفار عبدالرزاق - صفته بالقضية : مدعي

المطلوب إعلانه : ١- فوود تيك للتجارة ش.ذ.م.م - صفته بالقضية : مدعي عليه مجهول محل الاقامة

موضوع الإعلان : نعلنكم بان المحكمة حكمت بجلستها المنعقدة بتاريخ:٢٠١٨/١٠/٢٤ في الدعوى المذكورة اعلاه لصالح/ عبدالغفار عبدالرزاق بالزام المدعي عليها بان تؤدي للمدعي مبلغ وقدره (١٣٩٨٤) درهم وتذكرة عودة الى وطنه عينا او ما يقابلها نقدا ما لم يكن قد التحق بخدمة صاحب عمل اخر والزمت المدعي عليها بالرسوم والمصاريف ورفضت ما عدا ذلك من طلبات ، حكما بمثابة الحضوري قابلا للاستئناف خلال ثلاثين يوما اعتبارا من اليوم التالي لنشر هذا الاعلان صدر باسم صاحب السمو الشيخ محمد بن راشد بن سعيد آل مكتوم حاكم دبي وتلى علنا

رئيس القسم

محاكم دبي
محكمة دبي الابتدائية العمالية

العدد ١٢٨٥٠ بتاريخ ٢٠٢٠/٢/٥

اعلان بالنشر
في الدعوى ٢٩/٢٠٢٠/١٣ عمالي جزئي

موضوع الدعوى : المطالبة بمستحقات عماليه وقدرها (٣٢٢٠٠) درهم وتذكرة عوده بمبلغ (٢٠٠٠) درهم والرسوم والمصاريف رقم الشكوى MB992711951AE

طالب الإعلان / ١-ابوبكر تونداكاشي كانوكاران - صفته بالقضية : مدعي

المطلوب إعلانه : ١- السائق الامين - صفته بالقضية : مدعي عليه مجهول محل الاقامة

موضوع الإعلان : قد أقام عليك الدعوى وموضوعها المطالبة بمستحقات عماليه وقدرها (٣٢٢٠٠) درهم وتذكرة عوده بمبلغ (٢٠٠٠) درهم والرسوم والمصاريف رقم الشكوى MB992711951AE. وحددت لها جلسة يوم الخميس الموافق ٢٠٢٠/٢/١٣ الساعة ٠٨,٣٠ ص بالقاعة Ch1.A.5 لذا فأنت مكلف بالحضور أو من يمثلك قانونيا وعليك بتقديم ما لديك من مذكرات او مستندات للمحكمة قبل الجلسة بثلاثة أيام على الأقل

رئيس القسم

محاكم دبي
محكمة دبي الابتدائية العمالية

العدد ١٢٨٥٠ بتاريخ ٢٠٢٠/٢/٥

اعلان بالنشر
في الدعوى ١٤٤١٩/٢٠١٩/١٣ عمالي جزئي

موضوع الدعوى : المطالبة بمستحقات عماليه وقدرها (٢٥٥٠٠) درهم والرسوم والمصاريف رقم الشكوى mb992293497ae

طالب الإعلان / ١-ليفو هي - صفته بالقضية : مدعي

المطلوب إعلانه : ١- مطعم لينا ما - صفته بالقضية : مدعي عليه - مجهول محل الاقامة

موضوع الإعلان : قد أقام عليك الدعوى وموضوعها المطالبة بمستحقات عماليه وقدرها (٢٥٥٠٠) درهم والرسوم والمصاريف رقم الشكوى mb992293497ae. وحددت لها جلسة يوم الثلاثاء الموافق ٢٠٢٠/٢/١٨ الساعة ١٠,٠٠ ص بالقاعة Ch1.A.4 لذا فأنت مكلف بالحضور أو من يمثلك قانونيا وعليك بتقديم ما لديك من مذكرات او مستندات للمحكمة قبل الجلسة بثلاثة أيام على الأقل

رئيس القسم

العدد 12850 بتاريخ 2020/2/5

الإمارات العربية المتحدة
وزارة الاقتصاد

نموذج إعلان النشر عن التجديد

تعلن إدارة العلامات التجارية عن تقدم وكيل التسجيل/المالك: ابو غزاله للملكية الفكرية تي ام بي اجنتس

وعنوانه:-27770 ان. انترتينمنت درايف، فالنسيا، كاليفورنيا 1092-91355، الولايات المتحدة الأمريكية
والمسجلة تحت الرقم: 150471
بتاريخ:2013/05/12

بنشر طلب تجديد مدة الحماية للعلامة التجارية التالية:
المودعة بالرقم:- 150471
باسم:- صنكيست جروير انك
صورة العلامة:

وستظل الحماية نافذة المفعول لمدة عشر سنوات أخرى اعتباراً من تاريخ انتهاء الحماية في: 2020/12/12
وحتى تاريخ: 2030/12/12

محاكم دبي
محكمة التنفيذ

العدد ١٢٨٥٠ بتاريخ ٢٠٢٠/٢/٥

اعلان بالنشر
في التنفيذ رقم ٢٨٠/٢٠١٩/٢١١ تنفيذ عقاري

موضوع التنفيذ : تنفيذ الحكم الصادر في الدعوى رقم ٢٠١٥/٢٦١ عقاري كلي والمعدل بالاستئنافين رقم:٢٠١٦/٤١٧ - ٢٠١٧/٤٤٤ استئناف عقاري والمميز برقم:٢٠١٩/٦/١٤/٢٠١٩ طعن عقاري، بسداد المبلغ المنفذ به وقدره (٤٧٥٥٥٦,٦ درهم) ، شاملا للرسوم والمصاريف

طالب الإعلان : مؤسسة اويشنز للوساطة العقارية ويمثلها خلود محمد عابد ثاني المهيري - صفته بالقضية : طالب التنفيذ

ويمثله : حميد غلام درويش ابراهيم - صفته بالقضية : وكيل

المطلوب إعلانه : ١- محمد عبدالله احمد الوحيشي - صفته بالقضية : منفذ ضده مجهول محل الإقامة

موضوع الإعلان : قررت محكمة دبي الابتدائية بتاريخ:٢٠٢٠/١/١٦ اخطاركم بسداد المبلغ المنفذ به وقدره (٤٧٥٥٥٦,٦) درهم خلال ١٥ يوم من تاريخ التبليغ والا سيتم بيع العقار الكائن بمنطقة البرشاء جنوب الرابعة - رقم الارض ١٨٢٠ والعائدة لكم بطريق المزايدة وفقا لمقتضيات نص المادة ٢٩٥ من قانون الاجراءات المدنية.

رئيس الشعبة

محاكم دبي
محاكم دبي الابتدائية التجارية

العدد ١٢٨٥٠ بتاريخ ٢٠٢٠/٢/٥

اعلان بالنشر
في الدعوى رقم ٣٤٤١/٢٠١٩/٦٠ امر اداء

موضوع الدعوى :المطالبة باصدار الامر بالزام المدعي عليهم بسداد مبلغ (٩٠٧١,٧٥) مع الزام المدعي عليهم بفائدة قانونية ٩٪ من تاريخ اقامة الامر حتى السداد التام والنهائي درهم والرسوم والمصاريف ومقابل اتعاب المحاماه

طالب الإعلان : ويغو لتجارة السلع بالجملة ش.ذ.م.م - صفته بالقضية : مدعي ويمثله:ابرهيم موسى علي مراد البلوشي - صفته بالقضية:وكيل المطلوب إعلانه: ١- كيفين توماس هانسون - صفته بالقضية : مدعي عليه مجهول محل الإقامة. موضوع الإعلان : قررت محكمة دبي الابتدائية بتاريخ ٢٠١/١٢/٢٤ بالزام المدعي عليهما/متضامنين بان يؤديا للمدعية مبلغ (٩٠٧١,٧٥) درهم والفائدة القانونية بواقع ٩٪ من تاريخ المطالبة القضائية وحتى السداد التام والزمتهما بالرسوم والمصروفات ومبلغ خمسمائة درهم مقابل اتعاب المحاماة ، ولكم الحق في إستئناف الأمر خلال ١٥ يوم من اليوم التالي لنشر هذا الاعلان.

رئيس القسم

محاكم دبي
محكمة التنفيذ

العدد ١٢٨٥٠ بتاريخ ٢٠٢٠/٢/٥

اعلان بالنشر
في التنفيذ رقم ٤٩٨٣/٢٠١٩/٢٠٧ تنفيذ تجاري

موضوع التنفيذ : تنفيذ الحكم الصادر في الدعوى رقم ٢٠١٩/١٤٢٦ امر اداء بالزام المنفذ ضده الاولى والثاني ، بسداد المبلغ المنفذ به وقدره (٢٧٥٤٢٧,٦٤ درهم) وبالزام المنفذ ضده الاول والثالث بسداد المبلغ المنفذ به وقدره (١٦٠٣٠٤,٩) درهم ، شاملا للرسوم والمصاريف

طالب الإعلان : عبدالغفور لتجارة الديزل ش.ذ.م.م - صفته بالقضية : طالب التنفيذ

ويمثله : ابراهيم علي الموسى الحمادي - صفته بالقضية : وكيل

المطلوب إعلانهما : ١- نبي بخش ماديا ٢-عصام الدين حيدر ماديا - صفتهما بالقضية : منفذ ضدهما- مجهولي محل الإقامة

موضوع الإعلان : قد أقام عليك الدعوى التنفيذية المذكورة اعلاه بالزام المنفذ ضدها الاولى والثاني ، بسداد المبلغ المنفذ به وقدره (٢٧٥٤٢٧,٦٤ درهم) وبالزام المنفذ ضدهما الاول والثالث بسداد المبلغ المنفذ به وقدره (١٦٠٣٠٤,٩)، درهم الى طالب التنفيذ او خزينة المحكمة. وعليه فان المحكمة ستباشر الاجراءات التنفيذية بحقك في حالة عدم الالتزام بالقرار المذكور خلال ١٥ يوما من تاريخ نشر هذا الاعلان.

رئيس الشعبة

العدد 12850 بتاريخ 2020/2/5

الإمارات العربية المتحدة
وزارة الاقتصاد

نموذج إعلان النشر عن التجديد

تعلن إدارة العلامات التجارية عن تقدم وكيل التسجيل/المالك: ابو غزاله للملكية الفكرية تي ام بي اجنتس

وعنوانه:-6-9، 3 – تشوم، واكنوهاما – تشو، تشو – كو، كوب كوب – شي، هيوجو، اليابان
والمسجلة تحت الرقم: 72538
بتاريخ:2019/10/08

بنشر طلب تجديد مدة الحماية للعلامة التجارية التالية:
المودعة بالرقم:- 72538
باسم:- سيميتومو ربر اندستريز، ليمتد
صورة العلامة:

FALKEN

وستظل الحماية نافذة المفعول لمدة عشر سنوات أخرى اعتباراً من تاريخ انتهاء الحماية في: 2015/08/21
وحتى تاريخ: 2025/08/21

محاكم دبي
محكمة دبي الابتدائية التجارية

العدد ١٢٨٥٠ بتاريخ ٢٠٢٠/٢/٥

اعلان بالنشر
في الدعوى رقم ٢٠٠/٢٠٢٠/٦٠ امر اداء

موضوع الدعوى :المطالبة باصدار الأمر بالزام المدعى عليه بسداد مبلغ (١,٤٧٠,٠٠٠) درهم إماراتي مليون واربعمائة وسبعون درهم إماراتي ، مع الفائدة القانونية بواقع ١٢٪ سنويا من تاريخ امر الاداء الحاضر وحتى السداد التام ، والرسوم والمصاريف ومقابل اتعاب المحاماة. طالب الإعلان : باور أند فولتاج للمقاولات - ش ذ م م - صفته بالقضية : مدعي ويمثله : احمد حسن محمد عبدالله المازمي - صفته بالقضية : وكيل المطلوب إعلانه : ١- ايلفي ادام - صفته بالقضية : مدعى عليه - مجهولي محل الإقامة. موضوع الإعلان : قررت محكمة دبي الابتدائية بتاريخ ٢٠٢٠/١/١٥ بالزام المدعى عليها/باور أند فولتاج للمقاولات - ش ذ م م مبلغ مليون واربعمائة وسبعون الف درهم والفائدة القانونية بواقع ٩٪ سنويا من تاريخ المطالبة القضائية في ٢٠٢٠/١/١٣ وحتى السداد التام والرسوم والمصاريف ومبلغ الف درهم مقابل اتعاب المحاماة. ولكم الحق في إستئناف الأمر خلال ١٥ يوم من اليوم التالي لنشر هذا الاعلان.

رئيس القسم

محاكم دبي
محكمة دبي الابتدائية التجارية

العدد ١٢٨٥٠ بتاريخ ٢٠٢٠/٢/٥

اعلان بالنشر
في الدعوى رقم ٦٢٦/٢٠١٩/٢٠ تجاري كلي

موضوع الدعوى : المطالبة بالزام المدعي عليهم بالتضامن والتكافل بمبلغ وقدره (١,٥٢٤,٧٠٤,٩٣ درهم) والرسوم والمصاريف واتعاب المحاماة والفائدة ١٢٪ سنويا من تاريخ المطالبة وحتى السداد التام. طالب الإعلان : بنك ملي ايران - صفته بالقضية : مدعي ويمثله : محمد عيسى سلطان السويدي - صفته بالقضية : وكيل المطلوب إعلانه : ١- ديجيتال مى نورث افريكا - ش ذ م م - صفته بالقضية : مدعى عليه ٢- محمود رحيم زاده - بصفته كفيل وضامن لمديونية ديجيتال مى نورث - صفته بالقضية : مدعى عليه - مجهول محل الإقامة. موضوع الإعلان : نعلنكم بان المحكمة حكمت بجلستها المنعقدة بتاريخ ٢٠١٩/١١/١٨ في الدعوى المذكورة أعلاه لصالح/بنك ملي ايران أولا : بالزام المدعي عليهم جميعا بالتكافل والتضامن فيما بينهم بان يؤدوا مبلغ وقدره مليون واربعمائة وواحد واربعون الف وستمائة وخمسة وتسعون درهم وثلاثة وستون فلسا (١,٤٤١,٦٩٥,٦٣ درهم) للمدعي والفائدة القانونية بواقع ٩٪ من تاريخ المطالبة القضائية الحاصل في ١-٤-٢٠١٩ وحتى السداد التام والزامكم بالمصروفات ومبلغ الف درهم مقابل اتعاب المحاماة. ثانيا : بعدم قبول طلب صحة وثبوت الحجز التحفظي ٢٠١٩/٢١٣. حكما بمثابة الحضوري قابلا للاستئناف خلال ثلاثين يوما اعتبارا من اليوم التالي لنشر هذا الاعلان صدر باسم صاحب السمو الشيخ محمد بن راشد بن سعيد آل مكتوم حاكم دبي وتلى علنا.

رئيس القسم

وزارة العدل
الشئون الفنية والتعاون الدولي
ادارة الكاتب العدل والتصديقات

العدد ١٢٨٥٠ بتاريخ ٢٠٢٠/٢/٥

اعلان بالنشر

المرجع : ١٢٢

ليكن معلوما للجميع بان السيد/سردار ولى زمان خيل فرزند محمد سرور ، افغانستاني الجنسية يرغب في البيع والتنازل عن كامل حصته البالغة (١٠٠٪) في (العلامة الذهبية لتنجيد مقاعد السيارات) بموجب رخصة رقم (٧٧٣٥٥٧) الى كل من السيد/ خالد وليد راشد السلومي الزعابي - إماراتي الجنسية والسيد/ محمد سكير تاراكال مامو تاراكال - هندي الجنسية والسيد/ محمد شمير تازهاتييديكال محمد ، هندي الجنسية. تعديلات اخرى : تنازل صاحب الرخصة الى اخرين تغيير الشكل القانوني للرخصة من (مؤسسة فردية بوكيل خدمات) الى (شركة ذات مسؤولية محدودة) وتغيير الاسم التجاري والنشاط وهو كما يلي : الاسم التجاري السابق : العلامة الذهبية لتنجيد مقاعد السيارات - الاسم التجاري الجديد : تاج القمر لتجارة قطع الغيار الجديدة للسيارات ذ م م - النشاط السابق : تنجيد مقاعد المركبات - النشاط التجاري الجديد : تجارة قطع الغيار الجديدة للسيارات. وعملابنص المادة (١٤) فقرة (٥) من احكام القانون الاتحادي رقم (٤) لسنة ٢٠١٣ في شان الكاتب العدل. فقد اقتضى نشر هذا الاعلان للعلم وانه سوف يتم التصديق على الاجراء المشار اليه بعد اسبوعين من تاريخ نشر هذا الاعلان فمن لديه اي اعتراض حيال ذلك عليه مراجعة مكتب الكاتب العدل المذكورة لاتباع الاجراءات القانونية

مكتب الكاتب العدل بالشارقة
إنجازات للخدمات الصناعية ١٣

محاكم دبي
محاكم دبي الابتدائية

العدد ١٢٨٥٠ بتاريخ ٢٠٢٠/٢/٥

اعلان بيع عقار بالنشر
فى الدعوى رقم ٢٠١٩/٧٥ بيع عقار مرهون

طالب التنفيذ : بنك دبي التجاري - ش م ع عنوانه : الإمارات - إمارة دبي - بورسعيد - ديره - دبي - شارع بورسعيد - المبنى الرئيسي - مكتب G09 مقابل ديرة سيتي سنتر

المنفذ ضده : سلمان لطفي علي حسين الهرموزي - عنوانه : الإمارات - إمارة دبي - بردبي - دبي - منطقة الخليج التجاري - شارع الابراج - مبنى O-14 تاور - مكتب 901 و 902 - الطابق التاسع

انه في يوم الأربعاء الموافق ٢٠٢٠/٢/١٢ الساعة ٥,٠٠ مساء وفي الايام الثلاث التالية ان اقتضى الحال سيجرى بيع العقار الموضحة اوصافه ادناه لدى الجهة التى انيط بها البيع (شركة الامارات للمزادات وعلى موقعها الالكتروني (www.emiratesauction.ae) وعلى راغبي الشراء ايداع تأمين لا يقل عن ٢٠٪ من الثمن الأساسي قبل دخول المزايدة ولكل من لديه اعتراض على البيع التقدم باعتراضه معززا بما يبرره من مستندات قبل الجلسة المحددة للبيع وفي المواعيد المبينة بالمادة ٣٠١ من قانون الإجراءات المدنية وعلى من يعتمد عطاؤه ايداع كامل الثمن والمصاريف خلال عشرة ايام التالية لجلسة البيع ولكل شخص غير ممنوع من المزايدة ان يزيد على الثمن خلال العشرة ايام التالية لرسوم المزاد بشرط الا تقل هذه الزيادة عن عشر الثمن على ان يقوم بايداع كامل الثمن المعروض والمصروفات خزينة المحكمة وفيما يلي بيان اوصاف الممتلكات : عبارة عن شقة سكنية - المنطقة : الخليج التجاري - رقم الارض : ٢٥١ - رقم البلدية : ٥٥٠ - ٣٤٦ - المساحة : ٣١٣,٣٧ متر مربع - رقم المبنى : ١ - اسم المبنى : او ١٤ تاور - رقم الوحدة : ٩٠٢ - بمبلغ (٣,٠٣٥,٧٧٥) درهم - عبارة عن شقة سكنية - المنطقة : الخليج التجاري - رقم الارض : ٢٥١ - رقم البلدية : ٥٥٠ - ٣٤٦ - المساحة : ٣١٣,٣٧ متر مربع - رقم المبنى : ١ - اسم المبنى : او ١٤ تاور - رقم الوحدة : ٩٠١ - بمبلغ (٣,٠٣٥,٧٧٥) درهم - عبارة عن عقار بمنطقة البرشاء الثالثة - رقم الارض : ١٥٤٩ - رقم البلدية : ٥٦٨ - ٣٧٥ - المساحة : ١٣٩٣,٥٥ متر مربع - بمبلغ (٥,٥٠٠,٠٠٠) درهم

ملاحظة : يدفع المبلغ فورا.

رئيس القسم

محاكم دبي
محكمة دبي الابتدائية التجارية

العدد ١٢٨٥٠ بتاريخ ٢٠٢٠/٢/٥

اعلان بالنشر
في الدعوى رقم ٦٧٣/٢٠١٩/٢٠ تجاري كلي

موضوع الدعوى : المطالبة بصحة القرارات الصادرة عن اجتماعات مجلس الادارة بتاريخ:٢٠١٨/٣/١٨ و ٢٠١٨/٣/٢٥ والخاصة باستقالة المدعية من منصب مدير الشركة مع الزام المدعي عليهما بازالة اسم المدعية من الرخصة التجارية والسجلات التجارية للشركة والرسوم والمصاريف ومقابل اتعاب المحاماة

طالب الإعلان : هونجيان تيان - صفته بالقضية : مدعي

ويمثله : محمد عبيد خلفان الرضة السويدي - صفته بالقضية : وكيل

المطلوب إعلانهم : ١- ايست مان بيلدينج ماتيريلز سنتر ش.م.ح ٢- وي جيانفا ٣- يوجيه تساو صفتهم بالقضية : مدعي عليهم - مجهولي محل الإقامة

موضوع الإعلان : نعلنكم بان المحكمة حكمت بجلستها المنعقدة بتاريخ ٢٠١٩/١٠/٢٧ في الدعوى المذكورة أعلاه لصالح/هونجيان تيان لاثبات استقالة المدعية (هونجيان تيان) من منصب مدير الشركة المدعي عليها الاولى بتاريخ:٢٠١٨/٣/٢٥ والزمت المدعي عليهم باتخاذ اجراءات تغيير بيان المدير في رخصة المدعي عليها الاولى بحذف اسم المدعية منها في الرخصة والسجلات التجارية للشركة والزمتهم بالرسوم والمصاريف ومبلغ الف درهم مقابل اتعاب المحاماة، حكما بمثابة الحضوري قابلا للاستئناف خلال ثلاثين يوما اعتبارا من اليوم التالي لنشر هذا الاعلان صدر باسم صاحب السمو الشيخ محمد بن راشد بن سعيد آل مكتوم حاكم دبي وتلى علنا.

رئيس القسم

محاكم دبي
محكمة دبي الابتدائية التجارية

العدد ١٢٨٥٠ بتاريخ ٢٠٢٠/٢/٥

اعلان بالنشر
في الدعوى رقم ٩٣١/٢٠١٩/١٦ تجاري جزئي

موضوع الدعوى : مطالبة مبلغ وقدره (١٥٨,٥٨٣,٥٣) درهم و ١٢٪ فوائد قانونية من تاريخ الاستحقاق وحتى تمام السداد

طالب الإعلان : اللبان لتجارة وتوزيع المواد الغذائية ش.ذ.م.م - صفته بالقضية : مدعي

ويمثله : عائشة محمد حسن طاهر - صفته بالقضية : وكيل

المطلوب إعلانه : ١- مجموعة لندن للاعمال ش.ذ.م.م صفته بالقضية : مدعي عليه - مجهول محل الإقامة

موضوع الإعلان : نعلنكم بان المحكمة حكمت بجلستها المنعقدة بتاريخ ٢٠١٩/١٢/١٦ في الدعوى المذكورة أعلاه لصالح/اللبان لتجارة وتوزيع المواد الغذائية ش.ذ.م.م بالزام المدعي عليها بان تؤدي للمدعية مبلغ (١٥٨,٥٨٣,٥٣) درهم والفائدة القانونية ٩٪ من تاريخ المطالبة القضائية في:٢٠١٩/٢/٢٦ وحتى تمام السداد والزمت المدعي عليها بمصاريف الدعوى ومبلغ خمسمائة درهم مقابل اتعاب المحاماة حكما بمثابة الحضوري قابلا للاستئناف خلال ثلاثين يوما اعتبارا من اليوم التالي لنشر هذا الاعلان صدر باسم صاحب السمو الشيخ محمد بن راشد بن سعيد آل مكتوم حاكم دبي وتلى علنا.

رئيس القسم

محاكم دبي
محكمة دبي الابتدائية التجاريه

العدد ١٢٨٥٠ بتاريخ ٢٠٢٠/٢/٥

اعلان بالنشر
في الدعوى ٨٦/٢٠٢٠/١٦ تجاري جزئي

موضوع الدعوى: المطالبة بحل وتصفيه الشركه والرسوم والمصاريف ومقابل اتعاب المحاماة طالب الإعلان/١-نبيل عبدالهادي ندم - صفته بالقضية : مدعي ويمثله:مأمون عيسى الخولي - صفته بالقضية وكيل المطلوب إعلانهما : ١-فادي نبيل ندم ٢- احمد يعقوب حسن محمد - صفتهما بالقضية : مدعي عليهما - مجهولي محل الاقامة موضوع الإعلان : قد أقام عليك الدعوى وموضوعها المطالبة بحل وتصفيه الشركه والرسوم والمصاريف ومقابل اتعاب المحاماة. وحددت لها جلسة يوم الأحد الموافق ٢٠٢٠/٢/٩ الساعة ٨,٣٠ ص بالقاعة Ch1.C.13 لذا فأنت مكلف بالحضور أو من يمثلك قانونيا وعليك بتقديم ما لديك من مذكرات او مستندات للمحكمة قبل الجلسة بثلاثة ايام على الاقل.(يعلن بجريدتين احداهما باللغة الانجليزية)

رئيس القسم

إجتمـــاع خبـــرة

العدد ١٢٨٥٠ بتاريخ ٢٠٢٠/٢/٥

إعــلان بالنشــر
أعمال الخبرة الحسابية
في الدعوى رقم ٣٢١٣/٢٠١٩ تجاري جزئي

المدعي عليها/ مطعم وكافيه بتش هوسبيتاليتي - ش ذ م م

بالإشارة للموضوع أعلاه وعطفا علي قرار محكمة دبي بتعييني خبيرا حسابيا في الدعوى المذكورة اعلاه بموجب الحكم التمهيدي الصادر عن محكمة دبي، يقتضي حضوركم او من يمثلكم قانونا للإجتماع ومراجعة الخبير الحسابي / مصعب منصور (دبي - القرهود - بناية بنك الشارقة - أمانة محاسبون قانونيون - مكتب ٣١٢) - هاتف رقم ٢٨٦٨٨٣٦-٠٤ ، يوم الاحد الموافق ٢٠٢٠/٢/٩ في تمام الساعة العاشرة والنصف صباحا ، وبخلاف ذلك يكون موعد اقصاه سبعة ايام من تاريخ نشر هذا الاعلان وذلك لتقديم كافة وجميع ما لديكم من اوراق او مستندات بخصوص موضوع الدعوى.

الخبير الحسابي
مصعب منصور

محاكم دبي
محكمة التنفيذ

العدد ١٢٨٥٠ بتاريخ ٢٠٢٠/٢/٥

اعلان بالنشر
في التنفيذ رقم ٤١٢/٢٠١٩/٢٠٧ تنفيذ تجاري

موضوع التنفيذ : تنفيذ الحكم الصادر في الدعوى رقم ٢٠١٤/١٨٦٧ تجاري كلي ، بسداد المبلغ المنفذ به وقدره (٢٢٢٨٤٣٥,٤٨ درهم) ، شاملا للرسوم والمصاريف

طالب الإعلان : بنك دبي التجاري ش.م.ع - صفته بالقضية : طالب التنفيذ

ويمثله : ناصر حمد سليمان جابر الشامسي - صفته بالقضية : وكيل

المطلوب إعلانه : ١- عبدالرحيم عبيد عبدالله البدواوي - صفته بالقضية : منفذ ضده مجهول محل الإقامة

موضوع الإعلان : نعلنكم بانه تم الحجز على اموالكم الخاصة في سوق دبي المالي وهي عبارة عن اسهم لدى شركة سوق دبي المالي ، عدد الاسهم ١٥٠٠٠ سهم ، شركة الامارات للاتصالات المتكاملة - دو ، عدد الاسهم ٥٦٢ سهم ، وفاء للمبلغ المطالب به وقدره (٢٢٢٨٤٣٥,٤٨) درهم وذلك للعلم بما جاء به ونفاذ مفعوله قانونا ، بناءا على قرار المحكمة الصادر بتاريخ:٢٠٢٠/١/٢٢.

رئيس الشعبة

محاكم دبي
محكمة دبي الابتدائية التجارية

العدد ١٢٨٥٠ بتاريخ ٢٠٢٠/٢/٥

اعلان بالنشر
في الدعوى رقم ٣٤٣٣/٢٠١٩/١٦ تجاري جزئي

موضوع الدعوى : المطالبة بالزام المدعي عليهما بالتضامم والتكافل بمبلغ وقدره (٦٩٤٥٩١,٣٣) درهم والرسوم والمصاريف واتعاب المحاماة والفائدة ٩٪ من تاريخ الاستحقاق وحتى السداد التام

طالب الإعلان : مشاريع ام اتش ش.ذ.م.م - صفته بالقضية : مدعي

ويمثله : يوسف محمد احمد يوسف الحمادي - صفته بالقضية : وكيل

المطلوب إعلانهما : ١- نجمة الريف لتجارة المواد الغذائية ٢- سيف راشد احمد بن حمدون الشحي صفته بالقضية : مدعي عليه - مجهول محل الإقامة

موضوع الإعلان : نعلنكم بان المحكمة حكمت بجلستها المنعقدة بتاريخ ٢٠١٩/١٠/٢٩ في الدعوى المذكورة أعلاه لصالح/مشاريع ام اتش ش.ذ.م.م بالزام المدعي عليهما بالتضامن فيما بينهما بان يؤديا للمدعية مبلغ (٦٧٦٦١٦) درهم وفوائده بواقع ٩٪ من تاريخ المطالبة وحتى تمام السداد والزمتهما المصروفات والف درهم مقابل اتعاب المحاماة حكما بمثابة الحضوري قابلا للاستئناف خلال ثلاثين يوما اعتبارا من اليوم التالي لنشر هذا الاعلان صدر باسم صاحب السمو الشيخ محمد بن راشد بن سعيد آل مكتوم حاكم دبي وتلى علنا.

رئيس القسم

محاكم دبي
محكمة التنفيذ

العدد ١٢٨٥٠ بتاريخ ٢٠٢٠/٢/٥

اعلان بالنشر
في الإستئناف رقم ٢٨٠٩/٢٠١٩/٣٠٥ إستئناف تجاري

موضوع الإستئناف : إستئناف الحكم الصادر في الدعوى رقم ٢٠١٨/١٨١٥ والرسوم والمصاريف والاتعاب. طالب الإعلان : خالد بن عبدالعزيز بن عبدالله الدبيكل - صفته بالقضية : مستأنف ويمثله : عبدالله مطر عبدالله الزعابي - صفته بالقضية : وكيل المطلوب إعلانه : ١- جراند برايم استار للتجارة العامة - ذ م م - ويمثلها مديرها / السيد محمد اشرف سهيل - صفته بالقضية : مستأنف ضده. مجهول محل الإقامة. موضوع الإعلان : قد استأنف القرار/الحكم الصادر بالدعوى رقم ٢٠١٩/١٨٨ إستئناف تجاري وبتاريخ ٢٠١٩/١١/١٤ وحددت لها جلسه يوم الاربعاء الموافق ٢٠٢٠/٢/١٩ الساعة ١٧,٣٠مساءا بالقاعة رقم ch1.B.8 وعليه يقتضي حضوركم او من يمثلكم قانونيا وفي حال تخلفكم ستجري محاكمتكم غيابيا.

رئيس القسم

محاكم دبي
محاكم دبي الابتدائية

العدد ١٢٨٥٠ بتاريخ ٢٠٢٠/٢/٥

اعلان وتكليف بالوفاء بالنشر
في الدعوى رقم ٢٠١٩/٤٤٦٧ تنفيذ عمالي

الى المنفذ ضده/١- شركة وابل العربية للاستثمار ذ م م - فرع دبي - مجهول محل الاقامة بما ان طالب التنفيذ/تالا خالد ديب قمورية - ويمثله / موزة عبيد ربيع الخظر - قد أقام عليك الدعوى التنفيذية المذكورة اعلاه والزامك بدفع المبلغ المنفذ به وقدره (٤١٣٢٧٧) درهم الى طالب التنفيذ او خزينة المحكمة. وعليه فان المحكمة ستباشر الاجراءات التنفيذية بحقك في حالة عدم الالتزام بالقرار المذكور خلال ١٥ يوما من تاريخ نشر هذا الاعلان.

رئيس الشعبة

محاكم دبي
محكمة التنفيذ

العدد ١٢٨٥٠ بتاريخ ٢٠٢٠/٢/٥

اعلان بالنشر
في التنفيذ رقم ٦٧٠٤/٢٠١٩/٢٠٧ تنفيذ تجاري

موضوع التنفيذ : تنفيذ الحكم الصادر في الدعوى رقم ٢٠١٩/١٤٤٤ أمر أداء ، بسداد المبلغ المنفذ به وقدره (١٧٥,٧٣٧ درهم) ، شاملا للرسوم والمصاريف. طالب الإعلان : عبدالله محمد ابراهيم العبدولي صفته بالقضية : طالب التنفيذ ويمثله : حسن عبدالله محمد العبدولي - صفته بالقضية : وكيل المطلوب إعلانهما : ١- الوضوح للخدمات الفنية - ذ م م ٢- اسماء محمد احمد النجار - صفته بالقضية : منفذ ضده - مجهولي محل الإقامة. موضوع الإعلان : قد أقام عليك الدعوى التنفيذية المذكورة اعلاه والزامك بدفع المبلغ المنفذ به وقدره (١٧٥٧٣٧) درهم الى طالب التنفيذ او خزينة المحكمة. وعليه فان المحكمة ستباشر الاجراءات التنفيذية بحقك في حالة عدم الالتزام بالقرار المذكور خلال ١٥ يوما من تاريخ نشر هذا الاعلان.

رئيس الشعبة

حكومة دبي
دائرة التنمية الاقتصادية

العدد ١٢٨٥٠ بتاريخ ٢٠٢٠/٢/٥

شهادة بالتاشير في السجل التجاري- بتعين مصفي

اسم المصفي/**الجيرودي للتدقيق والمحاسبة**

العنوان : مكتب رقم ٢٠٤- ملك عبدالله الشعالي - ديرة - هور العنز - هاتف : ٢٣٨٩٧٢١-٠٤ فاكس: ٢٣٨٩٧٢٢-٠٤ بموجب هذا تعلن دائرة التنمية الاقتصادية بدبي بأنه قد تم تعيين المصفي المذكور أعلاه لتصفية **أوشن ٣٦٠ لإدارة المراسي - ذ م م** وذلك بموجب قرار محاكم دبي بتاريخ ٢٠٢٠/١/٢٨ والموثق لدى كاتب العدل محاكم دبي بتاريخ ٢٠٢٠/١/٢٨ وعلى من لديه أي اعتراض أو مطالبة التقدم إلى المصفي المعين في مكتبه الكائن بدبي على العنوان المذكور أعلاه ، مصطحباً معه كافة المستندات والأوراق الثبوتية وذلك خلال (٤٥) يوماً من تاريخ نشر هذا الإعلان

دائرة التنمية الاقتصادية

حكومة دبي
دائرة التنمية الاقتصادية

العدد ١٢٨٥٠ بتاريخ ٢٠٢٠/٢/٥

شهادة بالتاشير في السجل التجاري- بانحلال شركة

اسم الشركة : **أوشن ٣٦٠ لإدارة المراسي - ذ م م**

العنوان : مكتب رقم ٢٢٠١ -٠٤ ملك نور البنك (مساهمة عامة) - برج خليفة - الشكل القانوني : ذات مسؤولية محدودة. رقم الرخصة: ٨٢٤٨٨٨ رقم القيد بالسجل التجاري : ١٣٨٩٣٣٨ بموجب هذا تعلن دائرة التنمية الاقتصادية بدبي بأنه قد تم التأشير في السجل التجاري لديها بإنحلال الشركة المذكورة أعلاه، وذلك بموجب قرار محاكم دبي بتاريخ ٢٠٢٠/١/٢٨ والموثق لدى كاتب العدل محاكم دبي بتاريخ ٢٠٢٠/١/٢٨ وعلى من لديه أي اعتراض أو مطالبة التقدم إلى المصفي المعين **الجيرودي للتدقيق والمحاسبة** العنوان : مكتب رقم ٢٠٤ - ملك عبدالله الشعالي - ديرة - هور العنز - هاتف ٢٣٨٩٧٢١-٠٤ فاكس: ٢٣٨٩٧٢٢-٠٤ مصطحباً معه كافة المستندات والأوراق الثبوتية وذلك خلال (٤٥) يوماً من تاريخ نشر هذا الإعلان

دائرة التنمية الاقتصادية

محاكم دبي
محاكم دبي الابتدائية

العدد ١٢٨٥٠ بتاريخ ٢٠٢٠/٢/٥

اعلان بيع عقار بالنشر
فى الدعوى رقم ٢٠١٥/٦٢٥ تنفيذ عقاري

طالب التنفيذ: قرية جميرا - ش ذ م م

عنوانه : إمارة دبي - بردبي - منطقة الصفوح الأولى العقارية إن ايه - مركز مبيعات نخيل - هاتف رقم 043903333

المنفذ ضده : ايه ايه للتثمين - ايه ايه لتنظيم المزادات العلنية وإدارتها سابقا لصاحبتها رنا عبدالله الأشرف وآخرون

عنوانه : إمارة دبي - بردبي - القوز الصناعية - ملك فاكسون للعقارات - ص ب 72585

انه في يوم الأربعاء الموافق 2020/2/12 الساعة 5.00 مساء وفي الايام الثلاث التالية ان اقتضى الحال سيجرى بيع العقار الموضحة اوصافه ادناه لدى الجهة التى انيط بها البيع(شركة الامارات للمزادات وعلى موقعها الالكتروني (www.emiratesauction.ae) وعلى راغبي الشراء ايداع تأمين لا يقل عن 20% من الثمن الأساسي قبل دخول المزايدة ولكل من لديه اعتراض على البيع التقدم باعتراضه معززا بما يبرره من مستندات قبل الجلسة المحددة للبيع وفي المواعيد المبينة بالمادة 301 من قانون الإجراءات المدنية وعلى من يعتمد عطاؤه ايداع كامل الثمن والمصاريف خلال عشرة ايام التالية لجلسة البيع ولكل شخص غير ممنوع من المزايدة ان يزيد على الثمن خلال العشرة ايام التالية لرسوم المزاد بشرط الا تقل هذه الزيادة عن عشر الثمن على ان يقوم بايداع كامل الثمن المعروض والمصروفات خزينة المحكمة وفيما يلي بيان اوصاف الممتلكات : نوع العقار : ارض فضاء - المنطقة : البرشاء جنوب الرابعة - رقم الارض : 1089 - رقم البلدية : 300 - 681 - المساحة : 5484.12 متر مربع - القيمة الكلية : 24.792.818.00 درهم. ملاحظة : يدفع المبلغ فورا.

رئيس القسم

فقدان جواز سفر

فقد المدعو/ ممتاز حسين جام محمد حسين ، باكستان الجنسية جواز سفره رقم (6906241) يرجى ممن يعثر عليه تسليمه بالسفارة الباكستانية او اقرب مركز شرطة بالامارات.

فقدان جواز سفر

فقد المدعو/ جيناور خان فضل خان ، افغانستان الجنسية جواز سفره رقم (OR1170729) يرجى ممن يعثر عليه تسليمه بالسفارة الافغانستانية او اقرب مركز شرطة بالامارات.

حكومة دبي
دائرة التنمية الاقتصادية

العدد ١٢٨٥٠ بتاريخ ٢٠٢٠/٢/٥

شهادة بالتاشير في السجل التجاري- بتعين مصفي

اسم المصفي/**الجيرودي للتدقيق والمحاسبة**

العنوان : مكتب رقم ٢٠٤- ملك عبدالله الشعالي - ديرة - هور العنز - هاتف : ٢٣٨٩٧٢١-٠٤ فاكس: ٢٣٨٩٧٢٢-٠٤ بموجب هذا تعلن دائرة التنمية الاقتصادية بدبي بأنه قد تم تعيين المصفي المذكور أعلاه لتصفية **كونفكس ميدل ايست للمؤتمرات والحفلات والمعارض - ش ذ م م** وذلك بموجب قرار محاكم دبي بتاريخ ٢٠١٩/١٢/١٢ والموثق لدى كاتب العدل محاكم دبي بتاريخ ٢٠١٩/١٢/١٢ وعلى من لديه أي اعتراض أو مطالبة التقدم إلى المصفي المعين في مكتبه الكائن بدبي على العنوان المذكور أعلاه ، مصطحباً معه كافة المستندات والأوراق الثبوتية وذلك خلال (٤٥) يوماً من تاريخ نشر هذا الإعلان

دائرة التنمية الاقتصادية

حكومة دبي
دائرة التنمية الاقتصادية

العدد ١٢٨٥٠ بتاريخ ٢٠٢٠/٢/٥

شهادة بالتاشير في السجل التجاري- بانحلال شركة

اسم الشركة : **كونفكس ميدل ايست للمؤتمرات والحفلات والمعارض - ش ذ م م**

العنوان : مكتب رقم ٣١٦ ملك مجموعة سلطان للاستثمار / بردبي/ عود ميثاء - الشكل القانوني : ذات مسؤولية محدودة. رقم الرخصة: ٨١٩٤٩٤ رقم القيد بالسجل التجاري : ١٣٧٦٠٧١ بموجب هذا تعلن دائرة التنمية الاقتصادية بدبي بأنه قد تم التأشير في السجل التجاري لديها بإنحلال الشركة المذكورة أعلاه، وذلك بموجب قرار محاكم دبي بتاريخ ٢٠١٩/١٢/١٢ والموثق لدى كاتب العدل محاكم دبي بتاريخ ٢٠١٩/١٢/١٢ وعلى من لديه أي اعتراض أو مطالبة التقدم إلى المصفي المعين **الجيرودي للتدقيق والمحاسبة** العنوان : مكتب رقم ٢٠٤ - ملك عبدالله الشعالي - ديرة - هور العنز - هاتف ٢٣٨٩٧٢١-٠٤ فاكس : ٢٣٨٩٧٢٢-٠٤ مصطحباً معه كافة المستندات والأوراق الثبوتية وذلك خلال (٤٥) يوماً من تاريخ نشر هذا الإعلان

دائرة التنمية الاقتصادية

حكومة دبي
دائرة التنمية الاقتصادية

العدد ١٢٨٥٠ بتاريخ ٢٠٢٠/٢/٥

شهادة بالتاشير في السجل التجاري- بتعين مصفي

اسم المصفي/**الجيرودي للتدقيق والمحاسبة**

العنوان : مكتب رقم ٢٠٤- ملك عبدالله الشعالي - ديرة - هور العنز - هاتف : ٢٣٨٩٧٢١-٠٤ فاكس: ٢٣٨٩٧٢٢-٠٤ بموجب هذا تعلن دائرة التنمية الاقتصادية بدبي بأنه قد تم تعيين المصفي المذكور أعلاه لتصفية **ايرجون لإدارة المنشآت - ش ذ م م** وذلك بموجب قرار محاكم دبي بتاريخ ٢٠٢٠/١/١٦ والموثق لدى كاتب العدل محاكم دبي بتاريخ ٢٠٢٠/١/١٦ وعلى من لديه أي اعتراض أو مطالبة التقدم إلى المصفي المعين في مكتبه الكائن بدبي على العنوان المذكور أعلاه ، مصطحباً معه كافة المستندات والأوراق الثبوتية وذلك خلال (٤٥) يوماً من تاريخ نشر هذا الإعلان

دائرة التنمية الاقتصادية

حكومة دبي
دائرة التنمية الاقتصادية

العدد ١٢٨٥٠ بتاريخ ٢٠٢٠/٢/٥

شهادة بالتاشير في السجل التجاري- بانحلال شركة

اسم الشركة : **ايرجون لإدارة المنشآت - ش ذ م م**

العنوان : مكتب رقم ٤٤٠١ الى ٤٤٠٤ ملك ايه اتش كيه القابضة - المركز التجاري الأول - استدامة b - الشكل القانوني : ذات مسؤولية محدودة. رقم الرخصة: ٨٣١٣٤٤ رقم القيد بالسجل التجاري : ١٤٠٦٤٦٩ بموجب هذا تعلن دائرة التنمية الاقتصادية بدبي بأنه قد تم التأشير في السجل التجاري لديها بإنحلال الشركة المذكورة أعلاه، وذلك بموجب قرار محاكم دبي بتاريخ ٢٠٢٠/١/١٦ والموثق لدى كاتب العدل محاكم دبي بتاريخ ٢٠٢٠/١/١٦ وعلى من لديه أي اعتراض أو مطالبة التقدم إلى المصفي المعين **الجيرودي للتدقيق والمحاسبة** العنوان : مكتب رقم ٢٠٤ - ملك عبدالله الشعالي - ديرة - هور العنز - هاتف ٢٣٨٩٧٢١-٠٤ فاكس: ٢٣٨٩٧٢٢-٠٤ مصطحباً معه كافة المستندات والأوراق الثبوتية وذلك خلال (٤٥) يوماً من تاريخ نشر هذا الإعلان

دائرة التنمية الاقتصادية

وزارة العدل
الشئون الفنية والتعاون الدولي
ادارة الكاتب العدل والتصديقات

العدد ١٢٨٥٠ بتاريخ ٢٠٢٠/٢/٥

اعلان بالنشر

المرجع : ١٢٠

ليكن معلوما للجميع بان كل من السيدة/ هيمانجي اناند جوشي برافولا سيتارام جوشي - الهند الجنسية والسيدة/ مانيشا ساشين شيتالي - الهند الجنسية يرغبون في البيع والتنازل عن كامل حصتهم البالغة (١٠٠٪) وذلك الى السيدة/ بريانكا برامود ساوانت - الهند الجنسية في الرخصة المسماة (كافتيريا السمحة) تأسست بإمارة الشارقة بموجب رخصة رقم (٧٢٤٢٣١) الصادرة من دائرة التنمية الإقتصادية بالشارقة. تم تغيير الشكل القانوني من شراكة اعمال مهنية بوكيل خدمات الى مؤسسة فردية بوكيل خدمات.

وعملابنص المادة (١٤) فقرة (٥) من احكام القانون الاتحادي رقم (٤) لسنة ٢٠١٣ في شان الكاتب العدل. فقد اقتضى نشر هذا الاعلان للعلم وانه سوف يتم التصديق على الاجراء المشار اليه بعد اسبوعين من تاريخ هذا الاعلان فمن لديه اي اعتراض حيال ذلك عليه مراجعة مكتب الكاتب العدل المذكورة لاتباع الاجراءات القانونية

مكتب الكاتب العدل بالشارقة
إنجازات للخدمات الصناعية ١٣

الامارات العربية المتحدة
وزارة العدل

العدد ١٢٨٥٠ بتاريخ ٢٠٢٠/٢/٥

أمر على عريضة / إضافة شهرة وقبيلة

مقدم الطلب : فاطمة سعيد محمد

يطيب لمحكمة خورفكان الإتحادية الإبتدائية ان تتقدم لسعادتكم أطيب تحياتها ووافر شكرها. للطلب المقدم من السيدة/ فاطمة سعيد محمد / إضافة شهرة (الدوخة) وقبيلة (الشحي) في جواز سفره وخلاصة القيد رقم (٥٦٠/٣٠٤) ليصبح الاسم الكامل (فاطمة سعيد محمد الدوخة الشحي) فمن لديه اعتراض على ذلك ان يتقدم الى محكمة خورفكان الإتحادية الإبتدائية خلال خمسة عشر يوما من تاريخ هذا الإعلان.

القاضي / سليمان راشد سليمان الكعبي
رئيس محكمة خورفكان الإتحادية الإبتدائية

الامارات العربية المتحدة
وزارة العدل

العدد ١٢٨٥٠ بتاريخ ٢٠٢٠/٢/٥

محكمة الشارقة الاتحادية الابتدائية
صادر من محكمة الشارقة الإتحادية
اعلان حكم بالنشر
٢٠١٨/٦٦٤٩ مدني

المرفوعة من المدعي/ النمر لتجارة الحديد المحدودة - ذ م م

ضد المدعي عليها / شركة لكي للخدمات الهندسية ويمثلها اصغر علي احمد دين

نعلمك بأنه قد صدر بحقكم حكما في الدعوى المشار اليها قضى بالآتي :

حكمت المحكمة بمثابة الحضوري :-

بالزام المدعي عليها بان تؤدي الى المدعية مبلغ مالي إجمالي وقدره (٩٩,٤٣١ درهم) وفائدة قانونية بواقع ٥٪ من تاريخ قيد الدعوى وحتى تمام السداد على ألا تزيد عن أصل المبلغ المقضى به ، والزامها بالرسوم والمصروفات و (٥٠٠ درهم) مقابل اتعاب المحاماة. حكما قابلا للاستئناف خلال المدة القانونية.

مكتب إدارة الدعوى

دعوة لحضور
الاجتماع الأول للتصفية القضائية

العدد١٢٨٥٠بتاريخ٢٠٢٠/٢/٥

في الدعوى ١٩١١ لسنة ٢٠١٩ تجاري جزئي - أبوظبي

المستأنف / عائشة ناصر سعيد معيوف الهطالي

بوكالة المحامي / علي الحوسني للمحاماة والاستشارات القانونية

المعلن اليه / المستأنف ضده / عصام عبدالله كردية بناء على تكليفنا من قبل محكمة أبوظبي الموقرة لاعمال التصفية القضائية في الدعوى اعلاه فقد حددنا يوم الاثنين الموافق ٢٠٢٠/٢/١٠ في تمام الساعة العاشرة صباحا لعقد الاجتماع الأول للتصفية القضائية وذلك بمقر مكتبنا الكائن في : مكتب الشارد مركز زينس للاعمال - قاعة الإجتماعات في الطابق الثالث عشر - برج منصور أسفل البناية بنك الصين المحدود (بجانب مطعم قصر الهند) شارع السلام في أبوظبي. لذا يطلب حضوركم او من يمثلكم قانونا لحضور الاجتماع المذكور مع إحضار كافة المستندات المتعلقة بالدعوى ، وعليكم مراجعة الخبير اولا بأول بشأن اية استفسارات ولمتابعة تطورات اجراءات تنفيذ المأمورية واستلام المستندات والتعقيب عليها.

الخبير / عبيد محمد الشارد
رقم القيد بوزارة العدل ٤٩٢
رقم القيد بمحاكم دبي ١٥٢

حكومة دبي
دائرة التنمية الاقتصادية

العدد ١٢٨٥٠ بتاريخ ٢٠٢٠/٢/٥

شهادة بالتاشير في السجل التجاري- بتعين مصفي

اسم المصفي/**الجيرودي للتدقيق والمحاسبة**

العنوان : مكتب رقم ٢٠٤- ملك عبدالله الشعالي - ديرة - هور العنز - هاتف : ٢٣٨٩٧٢١-٠٤ فاكس: ٢٣٨٩٧٢٢-٠٤ بموجب هذا تعلن دائرة التنمية الاقتصادية بدبي بأنه قد تم تعيين المصفي المذكور أعلاه لتصفية **كونفكس ميدل ايست للمؤتمرات والحفلات والمعارض - ش ذ م م** وذلك بموجب قرار محاكم دبي بتاريخ ٢٠١٩/١٢/١٢ والموثق لدى كاتب العدل محاكم دبي بتاريخ ٢٠١٩/١٢/١٢ وعلى من لديه أي اعتراض أو مطالبة التقدم إلى المصفي المعين في مكتبه الكائن بدبي على العنوان المذكور أعلاه ، مصطحباً معه كافة المستندات والأوراق الثبوتية وذلك خلال (٤٥) يوماً من تاريخ نشر هذا الإعلان

دائرة التنمية الاقتصادية

حكومة دبي
دائرة التنمية الاقتصادية

العدد ١٢٨٥٠ بتاريخ ٢٠٢٠/٢/٥

شهادة بالتاشير في السجل التجاري- بانحلال شركة

اسم الشركة : **تريدورك للتجارة العامة - ش ذ م م**

العنوان : مكتب رقم ٣٠٣ ملك الشيخ محمد بن خالد محمد ثاني ال ثاني - ديرة - القرهود - الشكل القانوني : ذات مسؤولية محدودة. رقم الرخصة : ٦٥٢٨٩٥ رقم القيد بالسجل التجاري : ١٠٧٤٩٩٦ بموجب هذا تعلن دائرة التنمية الاقتصادية بدبي بأنه قد تم التأشير في السجل التجاري لديها بإنحلال الشركة المذكورة أعلاه، وذلك بموجب قرار محاكم دبي بتاريخ ٢٠٢٠/١/٢٠ والموثق لدى كاتب العدل محاكم دبي بتاريخ ٢٠٢٠/١/٢٠ وعلى من لديه أي اعتراض أو مطالبة التقدم إلى المصفي المعين **الكتبي ومشاركوه محاسبون قانونيون** العنوان : مكتب رقم ٣ ملك مكتب ولي عهد دبي اللجنة المؤقتة - بردبي - القوز الاولى - هاتف ٣٢١٥٣٥٥-٠٤ فاكس : ٣٢١٥٣٥٦-٠٤ مصطحباً معه كافة المستندات والأوراق الثبوتية وذلك خلال (٤٥) يوماً من تاريخ نشر هذا الإعلان

دائرة التنمية الاقتصادية

حكومة دبي
محـــاكم دبـي

العدد ١٢٨٥٠ بتاريخ ٢٠٢٠/٢/٥

انذار عدلي بالنشر
رقم (٢٠٢٠/٨٠٣)

المخطرة : اورتس سبورتس انترناشيونال ذ م م

بوكالة المحامي / محمد السركال للمحاماة والاستشارات القانونية

المخطر اليها : كوتور انترناشيونال - ذ م م

وعليه ، تكلف المخطرة المخطر اليها بالوفاء لها بمبلغ ٦٠,٨٣٣ درهم (ستة الف وثمانمائة وثلاثة وثلاثون درهم) وذلك خلال خمسة ايام من تاريخ الإعلان بالنشر ، ونحتفظ بالحق كاملا في اتخاذ كافة الإجراءات القانونية اللازمة لحفظ حقوقنا في حال عدم الإستجابة لما ورد في هذا الاخطار مع تحملكم كافة الرسوم والاتعاب ومقابل اتعاب المحاماة.

الكاتب العدل

حكومة دبي
محـــاكم دبـي

العدد ١٢٨٥٠ بتاريخ ٢٠٢٠/٢/٥

لدى مقام الكاتب العدل بمحاكم دبي ،،، الموقر
انذار عدلي بالنشر

المنذر : مشاريع ام. اتش ش ذ م م

ضد المنذر اليهما /١- فندق جي دبليو ماريوت دبي (مؤسسة فردية)

٢- راشد سيف راشد سعيد حمر عين - (مجهولا العنوان)

حيث انه بموجب تعاملات تجارية بين المنذر والمنذر اليهما بإمارة دبي لتوريد مواد غذائية للمنذر اليها الأولى ، حيث ترصد بذمة المنذر اليهما مبلغ وقدره ٢٣٣,٧٨١,٠٩ وذلك عن قيمة البضاعة الموردة بموجب اوامر التسليم. لذا فإننا بهذا الإنذار نخطركم ، وذلك بان تقوموا بسداد المبلغ المستحق في ذمتكم والبالغ ٢٣٣,٧٨١,٠٩ درهم مع الفائدة القانونية بواقع ٩٪ سنويا من تاريخ الإستحقاق وذلك خلال اسبوع من تاريخ نشر هذا الإنذار ، وإلا سنلجأ لمقاضاتكم وفقا للقانون واتخاذ الإجراءات اللازمة والكفيلة بحفظ حقوق موكلنا ومطالبتكم بالتعويض ، مع تحميلكم كافة التكاليف الناجمة عن إجراءات التقاضي من رسوم واتعاب محاماة وغيرها.

الكاتب العدل

حكومة دبي
دائرة التنمية الاقتصادية

العدد ١٢٨٥٠ بتاريخ ٢٠٢٠/٢/٥

شهادة بالتاشير في السجل التجاري- بتعين مصفي

اسم المصفي/**الجيرودي للتدقيق والمحاسبة**

العنوان : مكتب رقم ٢٠٤- ملك عبدالله الشعالي - ديرة - هور العنز - هاتف : ٢٣٨٩٧٢١-٠٤ فاكس: ٢٣٨٩٧٢٢-٠٤ بموجب هذا تعلن دائرة التنمية الاقتصادية بدبي بأنه قد تم تعيين المصفي المذكور أعلاه لتصفية **كونفكس ميدل ايست للمؤتمرات والحفلات والمعارض - ش ذ م م** وذلك بموجب قرار محاكم دبي بتاريخ ٢٠١٩/١٢/١٢ والموثق لدى كاتب العدل محاكم دبي بتاريخ ٢٠١٩/١٢/١٢ وعلى من لديه أي اعتراض أو مطالبة التقدم إلى المصفي المعين في مكتبه الكائن بدبي على العنوان المذكور أعلاه ، مصطحباً معه كافة المستندات والأوراق الثبوتية وذلك خلال (٤٥) يوماً من تاريخ نشر هذا الإعلان

دائرة التنمية الاقتصادية

حكومة دبي
دائرة التنمية الاقتصادية

العدد ١٢٨٥٠ بتاريخ ٢٠٢٠/٢/٥

شهادة بالتاشير في السجل التجاري- بانحلال شركة

اسم الشركة : **اس ايه ايه بي لاعمال الألمنيوم - ش ذ م م**

العنوان : مستودع رقم ١٣ ملك حسين ناصر لوتاه - مجمع دبي للاستثمار ٢ - الشكل القانوني : ذات مسؤولية محدودة ، رقم الرخصة : ٦٨٢٤٣١ رقم القيد بالسجل التجاري : ١١٥١٦٩٤ بموجب هذا تعلن دائرة التنمية الاقتصادية بدبي بأنه قد تم التأشير في السجل التجاري لديها بإنحلال الشركة المذكورة أعلاه ، وذلك بموجب قرار محاكم دبي بتاريخ ٢٠١٩/١/٣٠ والموثق لدى كاتب العدل محاكم دبي بتاريخ ٢٠١٩/١/٣٠ وعلى من لديه أي اعتراض أو مطالبة التقدم إلى المصفي المعين **بأمر من محكمة دبي لتعيين الخبير من ديوان سمو الحاكم دبي** العنوان : مستودع رقم ١٣ ملك حسين ناصر لوتاه - مجمع دبي للاستثمار ٢ - هاتف : ٨٨٣٣٤٢٦-٠٤ فاكس : ٨٨٣٣٤٢٧-٠٤ مصطحباً معه كافة المستندات والأوراق الثبوتية وذلك خلال (٤٥) يوماً من تاريخ نشر هذا الإعلان

دائرة التنمية الاقتصادية

محاكم دبي
محاكم دبي الابتدائية

العدد ١٢٨٥٠ بتاريخ ٢٠٢٠/٢/٥

اعلان وتكليف بالوفاء بالنشر
في الدعوى رقم ٢٠١٩/٣١٨٨ تنفيذ تجاري

الى المنفذ ضدهم/١- عبر البحار العالمية للصناعات الحديدية - ش م م ٢- شاندان بانيرجي (بصفته الكفيل الشخصي) ٣-سيمريت بانيرجي (بصفته الكفيل الشخصي) مجهول محل الاقامة بما ان طالب التنفيذ/ بنك دبي التجاري (ش م ع) ويمثله / ناصر حمد سليمان جابر الشامسي - نعلنكم بانه تم الحجز على اموالكم الخاصة في الحجز التحفظي (٢٠١٧/٢٢٥ تجاري) وهي عبارة عن الاسهم المحجوز عليها لدى سوق دبي المالي (شركة ارابتك القابضة) وعددها ١٥,٨٥٢ ، وفاء للمبلغ المطالبة (٥١٥٩٥١٦٨,٥٣) درهم وتقرر تحويل الحجز التحفظي رقم (٢٠١٧/٢٢٥ تجاري) الى حجز تنفيذي في ملف التنفيذ رقم (٢٠١٩/٣١٨٨ تجاري) بما جاء ونفاذ مفعوله قانونا بناء على قرار سعادة القاضي بتاريخ ٢٠١٩/٩/٩

رئيس الشعبة

امارة ابوظبي (دائرة القضاء)
إدارة الكاتب العدل والتوثيق

العدد ١٢٨٥٠ بتاريخ ٢٠٢٠/٢/٥

اعلان تغيير اسم

تقدم المواطن (امين مبارك عبدالله علي المصعبي) بطلب الى محكمة أبوظبي الابتدائية - قسم التوثيقات بتغيير اسمه من (امين) الى (حمدان)

فمن لديه اعتراض يتقدم به الى القسم المذكور خلال ١٥ يوما من تاريخ نشر الاعلان

امنه عبدالله اسماعيل الحمادي - أمين سر
محمد سالم المنصوري - قاضي توثيقات

حكومة دبي
دائرة التنمية الاقتصادية

العدد ١٢٨٥٠ بتاريخ ٢٠٢٠/٢/٥

شهادة بالتاشير في السجل التجاري- بتعين مصفي

اسم المصفي:**بأمر من محكمة دبي لتعيين الخبير من ديوان سمو الحاكم دبي** العنوان : مستودع رقم ١٣ ملك حسين ناصر لوتاه - مجمع دبي للاستثمار ٢ - هاتف : ٨٨٣٣٤٢٦-٠٤ فاكس : ٨٨٣٣٤٢٧-٠٤ بموجب هذا تعلن دائرة التنمية الاقتصادية بدبي بأنه قد تم تعيين المصفي المذكور أعلاه لتصفية **اس ايه ايه بي لاعمال الألمنيوم - ش ذ م م** وذلك بموجب قرار محاكم دبي بتاريخ ٢٠١٩/١/٣٠ والموثق لدى كاتب العدل محاكم دبي بتاريخ ٢٠١٩/١/٣٠ وعلى من لديه أي اعتراض أو مطالبة التقدم إلى المصفي المعين في مكتبه الكائن بدبي على العنوان المذكور أعلاه، مصطحباً معه كافة المستندات والأوراق الثبوتية وذلك خلال (٤٥) يوماً من تاريخ نشر هذا الإعلان

دائرة التنمية الاقتصادية

محاكم دبي
محكمة التنفيذ

العدد ١٢٨٥٠ بتاريخ ٢٠٢٠/٢/٥

اعلان بالنشر
في التنفيذ رقم ٥٢٩٣/٢٠١٩/٢٠٧ تنفيذ تجاري

موضوع التنفيذ : تنفيذ الحكم الصادر في الدعوى رقم ٢٠١٩/٥٧١ امر أداء ، بسداد المبلغ المنفذ به وقدره (١٤٨١٨,٢٥ درهم) ، شاملا للرسوم والمصاريف طالب الإعلان : عبر الإمارات للتموين بالمواد الغذائية - ش ذ م م - صفته بالقضية : طالب التنفيذ ويمثله : خالد كلندر عبدالله حسين - صفته بالقضية : وكيل المطلوب إعلانه : ١- فندق البراق (مؤسسة فردية لمالكها/ طيبة بيجم محمد غوث - إماراتي الجنسية) صفته بالقضية : منفذ ضده - مجهول محل الإقامة موضوع الإعلان : قد أقام عليك الدعوى التنفيذية المذكورة اعلاه والزامك بدفع المبلغ المنفذ به وقدره (١٤٨١٨,٢٥) درهم الى طالب التنفيذ او خزينة المحكمة. وعليه فان المحكمة ستباشر الاجراءات التنفيذية بحقك في حالة عدم الالتزام بالقرار المذكور خلال ١٥ يوما من تاريخ نشر هذا الاعلان.

رئيس الشعبة

محاكم دبي
محكمة التنفيذ

العدد ١٢٨٥٠ بتاريخ ٢٠٢٠/٢/٥

اعلان بالنشر
في التنفيذ رقم ٧٠٤٥/٢٠١٩/٢٠٧ تنفيذ تجاري

موضوع التنفيذ : تنفيذ الحكم الصادر في الدعوى رقم ٢٠١٩/١٣١٦ تجاري جزئي ، بسداد المبلغ المنفذ به وقدره (٨٩٢٢١,٣٠ درهم) ، شاملا للرسوم والمصاريف. طالب الإعلان : زعبيل لتأجير السيارات (ش ذ م م) - صفته بالقضية : طالب التنفيذ المطلوب إعلانه : ١- عائدة فوزي مارون - صفته بالقضية : منفذ ضده - مجهول محل الإقامة موضوع الإعلان : قد أقام عليك الدعوى التنفيذية المذكورة اعلاه والزامك بدفع المبلغ المنفذ به وقدره (٨٩٢٢١,٣٠) درهم الى طالب التنفيذ او خزينة المحكمة. وعليه فان المحكمة ستباشر الاجراءات التنفيذية بحقك في حالة عدم الالتزام بالقرار المذكور خلال ١٥ يوما من تاريخ نشر هذا الاعلان.

رئيس الشعبة

محاكم دبي
محكمة التنفيذ

العدد ١٢٨٥٠ بتاريخ ٢٠٢٠/٢/٥

اعلان بالنشر
في التنفيذ رقم ٢٠٥/٢٠١٩/٢٥٦ تنفيذ شرعى مؤقت

موضوع التنفيذ : تنفيذ الحكم الصادر في الدعوى رقم ٢٠١٩/٩٤٠ احوال نفس مسلمين ، بسداد المبلغ المنفذ به وقدره (٢٠٠٠ درهم) ، شاملا للرسوم والمصاريف من تاريخ الإستحقاق طالب الإعلان : عزه يوسف ابنعوف مكاوي - صفته بالقضية : طالب التنفيذ ويمثله : عبدالرحمن عبدالله حسين المضرب - صفته بالقضية : وكيل المطلوب إعلانه: ١- محمد بشير محمد نورالدين - صفته بالقضية : منفذ ضده - مجهول محل الإقامة. موضوع الإعلان : قد أقام عليك الدعوى التنفيذية المذكورة اعلاه والزامك تنفيذ الحكم الصادر في الدعوى رقم ٢٠١٩/٩٤٠ احوال نفس مسلمين بسداد المبلغ المنفذ به وقدره (٢٠٠٠ درهم) شاملا للرسوم والمصاريف من تاريخ الإستحقاق. وعليه فان المحكمة ستباشر الاجراءات التنفيذية بحقك في حالة عدم الالتزام بالقرار المذكور خلال ٧ أيام من تاريخ نشر هذا الاعلان.

رئيس الشعبة

محاكم دبي
محكمة الاستئناف

العدد ١٢٨٥٠ بتاريخ ٢٠٢٠/٢/٥

اعلان بالنشر
في الإستئناف رقم ٤٧٧/٢٠١٨/٣٠٥ إستئناف تجاري

موضوع الإستئناف:إستئناف الحكم الصادر في الدعوى رقم ٢٠١٧/٤٣٣ تجاري كلي ، والرسوم والمصاريف والأتعاب. طالب الإعلان : سيتي بنك ان ايه - صفته بالقضية : مستأنف المطلوب إعلانه : ١- اكشن اي تي جي ام بي اتش - صفته بالقضية : مستأنف ضده. مجهول محل الإقامة. موضوع الإعلان : قد استأنف القرار/الحكم الصادر بالدعوى رقم ٢٠١٧/٤٣٣ تجاري كلي بتاريخ ٢٠١٨/٣/٦ وحددت لها جلسه يوم الثلاثاء الموافق ٢٠٢٠/٣/٣ الساعة ١٠,٠٠ صباحا بالقاعة رقم ch2.E.23 وعليه يقتضي حضوركم او من يمثلكم قانونيا وفي حال تخلفكم ستجري محاكمتكم غيابيا.

رئيس القسم

محاكم دبي
محكمة الاستئناف

العدد ١٢٨٥٠ بتاريخ ٢٠٢٠/٢/٥

اعلان بالنشر
في الإستئناف رقم ٢١١٧/٢٠١٩/٣١٥ إستئناف عمالي

موضوع الإستئناف: إستئناف الحكم الصادر في الدعوى رقم ٢٠١٩/١٦٦٦ والرسوم والمصاريف والاتعاب. طالب الإعلان : ستار ديجيتال برينتس - صفته بالقضية : مستأنف ويمثله : فتوح يوسف محمد حسين النصار - صفته بالقضية : وكيل المطلوب إعلانه: ١-انتوني سانتياجو نافين انتوني سيلفاراج - صفته بالقضية : مستأنف ضده. مجهول محل الإقامة. موضوع الإعلان : وحددت لها جلسه يوم الاحد الموافق ٢٠٢٠/٣/١ الساعة ١٠,٠٠ صباحا بالقاعة رقم ch2.D.18 وعليه يقتضي حضوركم او من يمثلكم قانونيا وفي حال تخلفكم ستجري محاكمتكم غيابيا

رئيس القسم

محاكم دبي
محكمة الاستئناف

العدد ١٢٨٥٠ بتاريخ ٢٠٢٠/٢/٥

اعلان بالنشر
في الإستئناف رقم ١٥٧٣/٢٠١٩/٣٠٥ إستئناف تجاري

موضوع الإستئناف: إستئناف الحكم الصادر في الدعوى رقم ٢٠١٩/١٥٨٣ أمر أداء والرسوم والمصاريف. طالب الإعلان : الاين لخدمات التزويد بعاملين تحت الطلب - ش ذ م م - صفته بالقضية : مستأنف ويمثله : حنان سالم حسن البيض الشميلي - صفته بالقضية : وكيل المطلوب إعلانه : ١- ٣ دي ميغاستراكتشارس لصناعة الاشغال المعدنية - ش ذ م م - صفته بالقضية : مستأنف ضده. مجهول محل الإقامة. موضوع الإعلان : قد استأنف الحكم الصادر بالدعوى رقم ٢٠١٩/١٥٨٣ أمر أداء بتاريخ ٢٠١٩/١٠/٢٤ وحددت لها جلسه يوم الأحد الموافق ٢٠٢٠/٣/١ الساعة ١٠,٠٠ صباحا بالقاعة رقم ch2.D.19 وعليه يقتضي حضوركم او من يمثلكم قانونيا وفي حال تخلفكم ستجري محاكمتكم غيابيا

رئيس القسم

محاكم دبي
محكمة الاستئناف

العدد ١٢٨٥٠ بتاريخ ٢٠٢٠/٢/٥

اعلان بالنشر
في الإستئناف رقم ٢٨٦٢/٢٠١٩/٣٠٥ إستئناف تجاري

موضوع الإستئناف: إستئناف الحكم الصادر في امر الأداء رقم ٢٧٤٨/٢٠١٩ والرسوم والمصاريف والاتعاب. طالب الإعلان : شركة ليمنار للتكييف (ذ م م) - صفته بالقضية : مستأنف المطلوب إعلانهما : ١-تكنوكرافت انجنيرينج (ش ذ م م) صفته بالقضية : مستأنف ضده. ٢-ابهجيت شاندراكانت فنديا - صفته بالقضية : مستأنف ضده - مجهول محل الإقامة موضوع الإعلان : قد استأنف القرار/ الحكم الصادر بالدعوى رقم ٢٠١٩/٢٧٤٨ امر اداء بتاريخ ٢٠١٩/١١/٢٠ وحددت لها جلسه يوم الأحد الموافق ٢٠٢٠/٢/١٦ الساعة ١٠,٠٠ صباحا بالقاعة رقم ch2.E.23 وعليه يقتضي حضوركم او من يمثلكم قانونيا وفي حال تخلفكم ستجري محاكمتكم غيابيا.

رئيس القسم

(بنات ثانوي) حقق إيرادات جيدة ونال إعجاب الجمهور

هنادي مهنا: تجربتي في الغناء لم تخرج بعد للنور

تعيش الفنانة هنادي مهنا حالة من السعادة حالياً بعد ردود الأفعال الإيجابية على تجربتها الجديدة "بنات ثانوي" الذي استقبلته دور العرض السينمائية في مصر والخليج أخيراً. وفي هذا الحوار، تتحدث هنادي عن الفيلم وكواليسه إضافة إلى مشاريعها الجديدة وغيرها من التفاصيل في الحوار التالي:

• حدثينا عن تجربتك الأخيرة "بنات ثانوي"؟

- سعدت جداً بتجربتي في الفيلم، خصوصاً أنني من اختار الشخصية التي سأقدمها، وهذا أمر ربما لا يتوافر كثيراً، والفضل فيه يرجع إلى المنتج أحمد السبكي الذي رشحني للعمل، وسعدت بالتعاون معه جداً، فهو منتج متميز واختياراته موفقة دائماً، وهو من تواصل معي في البداية وأخبرني بفكرة الفيلم وأرسل لي السيناريو، الذي كتبه السيناريست أيمن سلامة، وبعد قراءة السيناريو وجدت أن شخصية آيتن استفزتني وأرغب في تقديمها، خصوصاً أنها شخصية مختلفة عني وبعيدة عن أي أدوار قدمتها من قبل، لذا كنت متحمسة بشدة لها وأخبرته بهذا الأمر فوافق على الفور وتعاقدت على الاشتراك بالعمل.

• وبالنسبة للمخرج محمود كامل؟

- محمود بذل مجهوداً كبيراً جداً كي يخرج الفيلم بهذه الصورة، وعلى الرغم من الإرهاق بسبب المجهود الكبير الذي بذلناه في التصوير، خصوصاً أن محمود يعمل بطريقة مختلفة عن غيره من المخرجين فإنني كنت سعيدة بالعمل معه، وذكريات التصوير من أفضل الأعمال التي قدمتها حتى الآن ليس مع المخرج فقط، بل أيضاً مع باقي فريق العمل من الفنانين والفنانات.

• لكن ثمة أحاديث عن خلافات حدثت في الكواليس بين البطلات تحديداً؟

- ليس صحيحاً على الإطلاق، فهذا الأمر خرج من مواقع التواصل الاجتماعي بتدوينات مجهولة ولم يكن حقيقياً، فجميعنا علاقتنا جيدة جداً حتى بعد انتهاء التصوير، وفرحتنا بالفيلم لا توقف.

• هل وجدت في الدور فرصة لتقديم دور الفتاة الشعبية بشكل مختلف؟

- بالتأكيد، وجدت تحدياً لنفسي بالدور بسبب صعوبته واختلافه عني كما ذكرت، فالأدوار البعيدة عني على المستوى الشخصي تستفزني وأسعى إلى تقديمها باستمرار بالشكل المناسب لها، وهو ما جعلني أحرص خلال فترة التحضير على دراسة الشخصية وأبعادها من جميع جوانبها كي لا تظهر مفتعلة في بعض المشاهد أو غير مناسبة للسياق السينمائي، وهذا الأمر لم يكن قاصراً على السيناريو وتحضيراته ولكن أيضاً طريقة القاء الحوار التي تدربت عليها، واعتبرها من أهم عوامل إجادتي للدور.

• وبالنسبة لمرحلة الثانوي التي تظهرين بها، كيف تعاملت معها؟

- عشت هذه المرحلة بكل تفاصيلها، ولاتزال في ذاكرتي، وهذا الأمر ساعدني جداً في استحضار مواقف عديدة حدثت أمامي وعادت لذهني أثناء التصوير، فكانت تجربة ثرية جداً من الناحية الفنية بالنسبة لي، خصوصاً أنني لم أقدم هذه المرحلة من قبل أمام الكاميرا، والفرصة بالنسبة لي في "بنات ثانوي" جيدة جداً لكنني كنت خائفة منها.

• ... وما السبب وراء خوفك هذا؟

- ليس الخوف من الإخفاق، لكنه إحساس الخوف من التجارب الجديدة بشكل عام وهو شعور جميل لأنه يمنحك قوة أيضاً، وردود الأفعال على التجربة فاق توقعاتي كثيراً خاصة وأنني لمستها ممن يقابلني في الشارع أو بدور العرض وليس فقط من المقربين مني، وهذا الأمر جعلني أشعر بسعادة كبيرة خصوصاً منذ انطلاق عرض الفيلم وتابعت كثيراً مما كتب عبر مواقع التواصل الاجتماعي من تعليقات.

• هل ترين أن الفيلم نجح في تحقيق إيرادات جيدة مقارنة بتوقيت عرضه؟

- الفيلم حقق إيرادات جيدة ونال إعجاب الجمهور وهذا الأمر أسعدني كمشاركة في العمل، وتوقيت طرح الفيلم مسألة مرتبطة بالجهة المنتجة والتوزيع ولا دخل لي فيها لكن ما يمكن تأكيده وفق قناعاتي الشخصية أن طبيعة الفيلم الجيدة تفرض نفسها بغض النظرعن توقيت العرض، والمنافسة التي تكون قوية عادة كما في الموسم الحالي، فرهاني كممثلة على الفيلم و"تيمته" المختلفة ، واعتقد انني ربحت هذا الرهان.

• ماذا عن دورك في مسلسل "ملاك"؟

- أشارك في العمل مع أحمد فهمي وآيتن عامر وسيعرض خلال رمضان المقبل،

وهو تجربة مختلفة بالنسبة لي جداً وأتمنى أن تعجب الجمهور لكن في الوقت الحالي لا أستطع الحديث عن الدور بشكل أكبر التزاماً باتفاقي مع جهة الإنتاج للحفاظ على سرية العمل.

• ما سبب تصريحك أخيراً برغبتك في احتراف الغناء؟

- سألت عن تكرار تجربة الغناء بعد مشاركتي في الأغنية الدعائية لفيلم "القرد بيتكلم"، وبالنسبة لي تجربتي في الغناء لم تخرج بعد للنور، ولكن سأعمل على تقديمها للجمهور قريباً، وأتمنى أن يكون هناك عمل يجمعني فيها مع والدي الموسيقار هاني مهنا الذي أعتز به كثيراً وبدوره في حياتي.

• تأخير إعلان خطبتك أثار جدلاً واسعاً، فلمَ لم تفصحي عنها مبكراً؟

- أفضل أن تبقي حياتي الشخصية بعيدة نسبياً عن الأضواء،

وأتفهم بالطبع ما حدث لكن هناك عدة أمور تعتبر خاصة لا أحب الحديث عنها، وعندما تمت الخطوبة على أحمد خالد صالح نشرنا صورها بوجود أصدقائنا وأقاربنا الذين شاركونا فرحتنا أنا وأحمد، فالأمر لم يكن سراً كما حاول البعض التعامل معه لكنه شأن خاص يعلن في وقته المناسب هذا كل ما في الأمر.

هبة مجدي تنتهي من تصوير (الأخ الكبير)

تنتهي الفنانة هبة مجدي من تصوير مشاهدها في مسلسل (الأخ الكبير)، للنجم محمد رجب، بعد أسبوع، والذي يُعرض حالياً على شاشة cbc يومياً، حيث تجسّد دور فتاة شعبية، وهي شقيقة بطل العمل الفنان محمد رجب، الذي يقوم بدور (حربي)، ويعمل سائقا، ويعيش بحي بولاق أبوالعلا.

وينتمي مسلسل (الأخ الكبير) لنوعية أعمال الـ45 حلقة، من تأليف أحمد عبدالفتاح، وإخراج إسماعيل فاروق، وإنتاج شركة سينرجي، وبطولة: محمد رجب، أيتن عامر، عبير صبري، هبة مجدي، دينا فؤاد، محمد عز، أشرف زكي، محمود حجازي، إيهاب فهمي، رندا البحيري، هاجر أحمد، أحمد حلاوة، حمادة بركات وعدد من الفنانين.من ناحية أخرى، بدأت هبة تصوير مشاهدها الأولى من مسلسل (فرصة تانية).

حمدي الوزير لأداء شخصية (طلحة بن خويلد) في (سيف الله)

مبدياً حماسته لتجسيد شخصية (طلحة بن خويلد الأسدي) في المسلسل التاريخي (سيف الله)، قال الفنان المصري حمدي الوزير إن مثل هذه الأعمال التاريخية، تحمل قيمة فنية كبيرة، لأنها تسلط الضوء على حقبة مهمة من التاريخ الإسلامي، كما تعيد إلى الدراما المصرية وهجها من جديد، (عبر تلك الأعمال التي افتقدناها كثيراً خلال السنوات الأخيرة).الوزير، عبّر عن سعادته الغامرة بالمشاركة في المسلسل، حيث قال: (سَعدتُ بترشيحي لأداء شخصية طلحة، لأنه رجل يمتلك مشاعر متباينة، خصوصاً بعد ارتداده عن الإسلام فور وفاة الرسول صلى الله عليه وسلم). وتمنى أن يحالفه الحظ والتوفيق في تقديم دوره على أكمل وجه، كي ينال إعجاب المشاهدين والنقاد، إبان عرض المسلسل على الشاشة الصغيرة.على جهة أخرى، كشف الوزير عن أنه بصدد إعداد كتاب خاص، يستعرض من خلاله العدوان الثلاثي على مصر، كونه كان في الصف الثاني الإبتدائي وقت العدوان الثلاثي على مدينة بورسعيد في العام 1956، بعد تأميم قناة السويس، حيث كان يسكن في(حي المناخ) بمدينة بورسعيد شمال شرقي دلتا مصر.

حلا شيحة تكشف تفاصيل (مش أنا)

كشفت الفنانة حلا شيحة عن دورها في الفيلم الجديد الذي يعيدها إلى السينما بعد غياب نحو 13 عاما، حيث تجسد دور رسامة في فيلم (مش أنا) للنجم تامر حسني.

وقالت حلا، في تصريح صحافي، إنها تجسد دور رسامة تتعرض لكثير من المواقف الكوميدية مع تامر حسني، موضحة أنها انتهت من تصوير نصف المشاهد حتى الآن.

الفيلم قصة وسيناريو وحوار تامر حسني، وإخراج سارة وفيق، ويشارك في البطولة ماجد الكدواني، وسوسن بدر، وشيرين، ومجموعة من ضيوف الشرف.

يشار إلى أن حلا قدمت آخر أعمالها التلفزيونية مسلسل (زلزال) مع النجم محمد رمضان، وعرض في شهر رمضان الماضي، وشارك في بطولته أحمد صيام، وماجد المصري، وهنادي مهنى، ومصطفى منصور، ومحمود حجازي، وعدد كبير من النجوم، والعمل من تأليف عبدالرحيم كمال، وإخراج إبراهيم فخر.

منوعات
الفجر

الحليب الخالي من الدسم قد يصيب طفلك بالبدانة

من الشائع استخدام الحليب الخالي من الدسم في الحمية الغذائية للحفاظ على وزن مثالي، وبما أن بدانة الأطفال أصبحت من الأمراض الشائعة، أصبحت الأمهات
يتجهن إلى إعطاء أطفالهن الحليب الخالي من الدسم، من أجل الحفاظ عليهم من الإصابة بالبدانة.
ولكن دراسة حديثة ظهرت لتحذّر الأمهات من التأثير العكسي للحليب الخالي من الدسم على الأطفال.
فقد وجدت دراسة أميركية أن الأطفال الذين يتناولون الحليب الخالي من الدسم، يصبحون أكثر عرضة للإصابة بالبدانة بنسبة 40%، مقارنة بالأطفال الذين يتناولون الحليب الكامل الدسم.
الدراسة أُجريت في 23 دولة، وشملت 21000 طفل ومراهق، روقبت أنظمتهم الغذائية وأوزانهم في مراحل مختلفة من العمر.
وجاءت نتائج هذه الدراسة صادمة للكثير من الأمهات اللواتي يقدّمن الحليب الخالي من الدسم لأطفالهن ظناً منهن أنه يحمي الأطفال من زيادة الوزن.

قرأت لك

مضار الملح

كشفت نتائج دراسة ألمانية حديثة عن خطر جديد للإفراط في أكل الملح هو قتل البكتريا الصديقة في الأمعاء، وينتج عن ذلك ضعف جهاز المناعة.
ويعتبر ارتفاع ضغط الدم الأثر من أشهر أضرار التناول الزائد للملح، وقد سعت الدراسة إلى كشف الآلية التي يؤثر بها الملح على الضغط، بحسب وكالة الأنباء الألمانية. واقترحت الدراسة التي أجريت في مركز ماكس ديلبروك للأبحاث وجود علاقة بين إضعاف خط المناعة الذي يوجد في الأمعاء وبين زيادة الأمراض الالتهابية ومنها ارتفاع ضغط الدم.
وأجريت تجارب الدراسة على الفئران ثم على البشر، وطُلب من 12 شخصاً تناول 6 غرامات إضافية من الملح كل يوم لمدة أسبوعين.
وخضع المشاركون لاختبارات لمستوى الميكروبات في الجهاز الهضمي، وتبين أن الملح الزائد يقتل البكتريا الصديقة التي تعمل كأحد خطوط المناعة في الجسم قبل وصول الميكروبات والالتهابات إلى الدم.
وتساعد البكتريا الصديقة على تحسين الهضم إلى جانب دورها كخط مناعي، وتحظى بكتريا الأمعاء باهتمام بحثي كبير في الوقت الحالي لمعرفة كيف يمكن الاستفادة منها في الوقاية من أمراض عديدة.

سؤال وجواب

- **ما المقصود بالحكم العرفي؟**
  - الحكم الذي لا تراعى فيه قواعد القانون العام
- **ما المقصود بالاستاطيقا؟**
  - علم الجمال وكل ما هو جميل
- **ما هو معنى اسم أديس أبابا؟**
  - الزهرة الجديدة
- **ما هو برغوث البحر؟**
  - نوع كبير من الروبيان
- **من هم أول من استخدم التفريخ الاصطناعي للدواجن؟**
  - المصريون القدماء

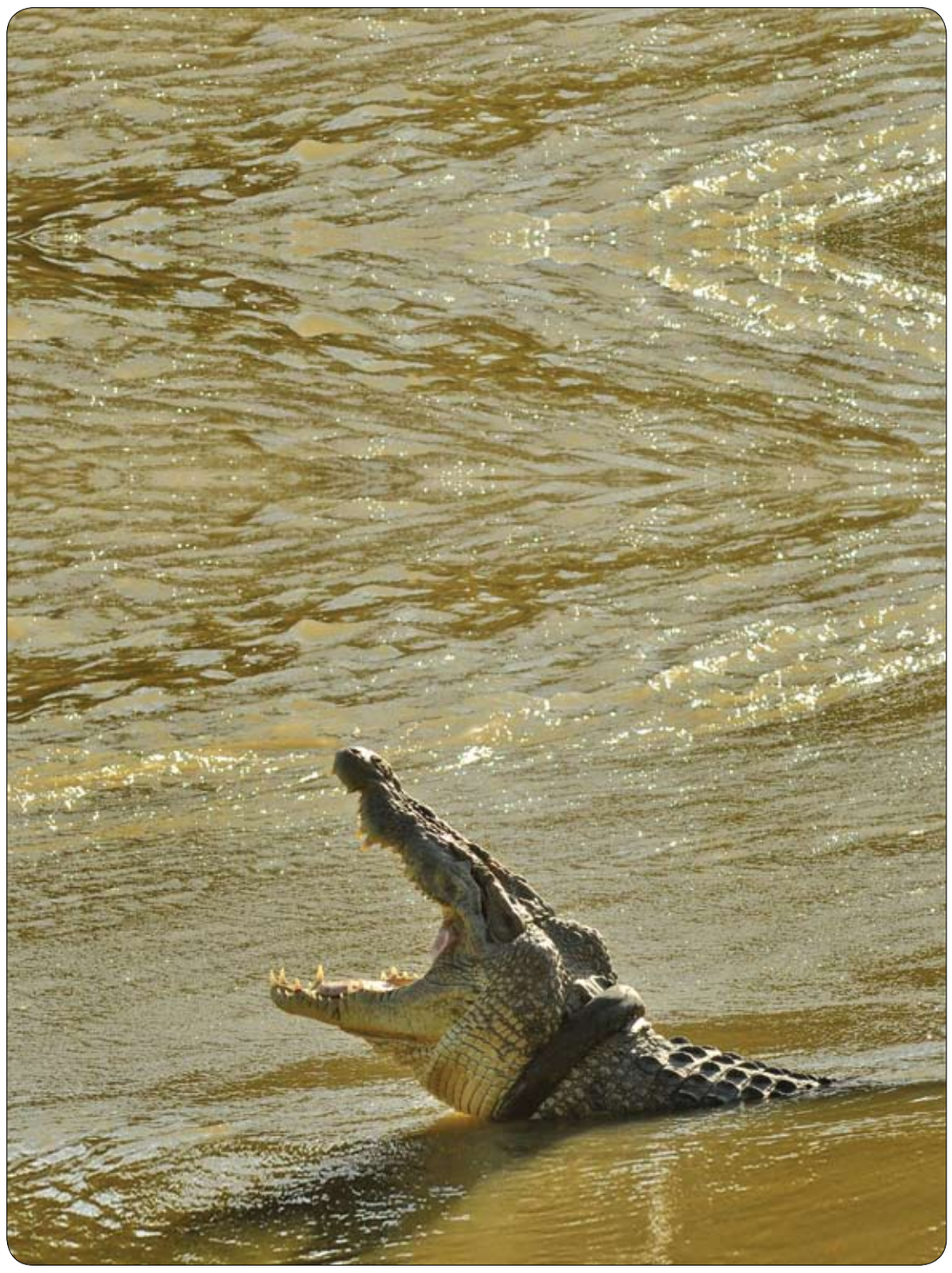

تمساح بري ملفوف حول عنقه إطار في بالو، وسط سولاويزي ، إندونيسيا. رويترز

لن تصدقوا النتائج في الصباح؟

فوائد شرب القرفة قبل النوم

فوائد شرب القرفة محمّل بالفوائد الصحية على الجسم. كما أنّ العسل من الأطعمة الأكثر صحية في العالم. وهذا المكون الغذائي الرائع غني بالعناصر الغذائية الصحية، ويجلب العديد من الفوائد إلى الصحة. ولكن، هل تعرفين أنك إذا مزجت العسل مع القرفة فسوف تحصلين على المزيج الأكثر قوة لمساعدتك على حرق السعرات الحرارية خلال الليل؟
الأمر بسيط للغاية في الواقع ، ويكفي أن تشربي العسل مع القرفة، هذا المشروب القوي قبل الذهاب إلى الفراش وسوف تستيقظين كل صباح ووزنك أقل. يبدو ذلك رائعا، أليس كذلك؟ نعم، إنه كذلك وهذا التأثير حقيقي وفعلي، لأنَّ هذا المشروب القوي مدهش في الواقع.

فوائد القرفة الصحية

تعطي القرفة العديد من الفوائد للصحة والتي منها: المساعدة على تحسين بشرتك وتقليل مستوى الكولسترول وزيادة تدفق الدم. والقرفة مثالية للقلب والمعدة والأمعاء. وأفضل ما في القرفة هو أنها تسمح لك بفقدان الوزن وتساعد على تسريع عملية فقدان الوزن، وبالتالي فقدان ما تريدينه من الوزن الزائد بشكل أسرع بكثير (حتى خلال النوم).
ويمكنك استخدام القرفة وكأنها مكمّل لجميع الأطباق، بعد إضافة ربع ملعقة صغيرة من القرفة إلى الطبق في كل وجبة، وإضافتها بدلاً من السكر كلياً أو جزئياً، أو بإمكانك عمل مزيج خاص من أجل فقدان الوزن، وذلك بأن تشربي بانتظام هذا المزيج. وفي كل مساء وقبل النوم يمكنك شرب مزيج العسل ومسحوق القرفة. وإذا تناولت هذا المزيج بانتظام فسوف تدهشك النتائج.
ملاحظة: هذا المزيج بسيط للغاية ومن السهل عمله، وعلى الأرجح أن لديك كل المكونات الآن في خزانة مطبخك.

طريقة تحضير القرفة والعسل

اغلي 200 مل من الماء، ثمَّ أضيفي نصف ملعقة صغيرة من مسحوق القرفة، واتركي المزيج يُنقع لمدة 30 دقيقة. بعد ذلك أضيفي ملعقة صغيرة من العسل وضعي المزيج في الثلاجة. اشربي كوبا من هذا المشروب الفائق الصحة قبل 30 دقيقة من الذهاب إلى الفراش. وتأكدي من عدم إضافة أي شيء إلى هذا المزيج. وهذا المشروب ليس له تأثير خلال النهار، إنه يعمل خلال الليل فقط.
سوف يعمل هذا المزيج على تنظيف الجهاز الهضمي، ويقضي على الطفيليات والفطريات وأنواع البكتيريا والجراثيم الأخرى، الأمر الذي يؤدي إلى إبطاء عملية الهضم في الجسم.

مساحة للتلوين

هل تعلم؟

- هل تعلم أن كثافة كوكب زحل قليلة جدا بحيث انك لو جعلت هذا الكوكب يسقط في بحر وسيع لطفا على سطحه
- هل تعلم أن قلم الرصاص مصنوع من الجرافيت
- هل تعلم أن الكسوف لا يستمر أكثر من 7 دقائق و8 ثانية وذلك بسبب السرعة التي تدور بها الأرض حول الشمس
- هل تعلم أن زجاجة الحليب تفقد ما يعادل ثلثي محتواها من فيتامين (ب) إذا ما وضعت حوالي ساعتين في ضوء النهار
- هل تعلم أن الماء البارد هو أخف من الماء الساخن
- هل تعلم أن الغاز في طبيعته غاز لا رائحة له ، ولكن تضاف إليه هذه الرائحة لدى تصفيته وتخزينه من أجل عامل الأمان والحماية للانتباه إليه
- هل تعلم أن القطط لا يمكنها تحريك فكّيها بشكل جانبي.
- هل تعلم أن العنب ينفجر عند وضعه في الميكروويف.
- الخنازير لايمكنها أبدا أن تنظر للسماء في الأعلى.
- هل تعلم أن الإصبع الأكثر حساسية هو إصبع السبابة الأقرب إلى الإبهام.
- الستائر الفينيسية أخترعت في اليابان.
- كرة الغولف تحتوي على حوالي 336 تجويف.
- هل تعلم أن ضوء الشمس لا يتخلل مياه البحر أكثر من 400 م

قصة مسابقة الحيوانات

قرر الأسد ان يتخلص من أي حيوان غبي في الغابة حتى تصبح غابته غابة الحيوانات الذكية فقط، لذلك تم الاعلان عن اختبار ذكاء لكل حيوانات الغابة للأجابة على سؤال واحد فقط وهو هل يستطيع الكلب ان يتزوج قطة وان حدث ذلك فماذا يكون المولود.. كان السؤال مفاجأه كبيرة لكل الحيوانات فثارت جميعها وقالت الزرافه هل معنى ذلك ان اتزوج من قرد مثلاً فثار القرد وقال ومن يريد ان يتزوجك يا صاحبة الرقبة الطويلة هل تريدين ان يكون المولود طويل الرقبة والزيل، ضحك الجميع ثم قال الدب وهل من الممكن ان اتزوج انا من ابنة الفيل، يا الهي سيكون المولود مضحكا جداً وسيكون من الضخامة بحيث يأخذ ثلث الغابه.. فرد الفيل وهو يضحك، حسناً سيكون فيل جميل تكسو زلومته فراء غالي ويتبختر في مشيته وكأنه دبدوب.. امتلأت الساحة بالضحك والأسد في غيظ شديد فصاحت الغزالة انا برقتي وحلاوتي هل اتزوج من الضبع مثلاً.. آه كم هذا مخيف، فقال الضبع ليت ذلك يتحقق.. هنا صاح قرد ظريف ان الفهد من الممكن ان يتزوج من الحمار المخطط وسيكون المولود آخر موضة جلده مخطط بالأسود وعنقه وقدماه وذيله مرقط بالبني والأسود او يكون جلده مرقط مع رقبة مخططه وآذنان سوداوان بنقطه كبيرة وذيل مخطط بالعرض وفي اخره نقطة.. صاح الجميع ضاحكين منكفئين على ظهورهم حتى الأسد لم يتمالك نفسه وفقد كياسته وهدوءه ووقاره وضحك كثيراً جداً وهو يتصور ذلك.. ثم صاح فليسكت الجميع والان انا اريد اجابة على سؤالي هل من الممكن ان يتزوج كلب من قطة.. انشغل الجميع في التفكير هناك من يفكرون مع بعض كجماعه او كل اثنين معاً ومنهم من جلس وحيداً تحت ظل شجرة يفكر ويفكر، حتى الكلب نفسه فقد انشغل بهذا السؤال وقال لنفسه هى بالفعل رقيقة جميلة هادئة ولكن هل استطيع ان اتزوجها ولا اجري ورائها ليل ونهار.. يأس الجميع من الأجابة على ذلك السؤال فقرر الملك للأسف ان كل من في غابته اغبياء ولكن عندما اعلن ذلك صاح الحمار: فالينتظر مولاي عندي الأجابة فضحك الأسد وقال ان كانت الأجابة عندك ايها الحمار فسأترك الغابة وأرحل.. سكت الجميع منتظرين فقال الحمار من الممكن ان يتزوج الكلب والقطة ان شاءوا ذلك وسيكون المولود كلب جميل مقطقط او قطة قوية بنت كلب.. هذه الأجابة الغريبة كانت هى الصحيحة فضج الجميع بالضحك والتصفيق الشديد والفرحة العارمة وحملوا الحمار وطافوا به الغابة كلها والبسوه طوقاً من الأزهار الجميلة، اما الأسد فقد كان يعرف ان فرحتهم هذه لم تكن بسبب الأجابة ولكن لأنه سيترك الغابه ويرحل، ومحافظةً على كرامته حمل الأسد متاعه ورحل تاركاً الغابه يحكمها اذكى من فيها وهو الحمار.