الفجر

يومية - سياسية - مستقلة
www.alfajrnews.ae

36 صفحة- الثمن درهمان

أسسها عام 1975 عبيد حميد المزروعي

مواقيت الصلاة
الفجر..... 04:20
الظهر..... 12:29
العصر..... 03:56
المغرب..... 07:11
العشاء..... 08:41

الثلاثاء 25 يوليو 2017 م - 2 ذي القعدة 1438 العدد 12079
Tuesday 25 July 2017 - Issue No 12079

ولي عهد أبوظبي يستقبل وفد وكالة الإمارات للفضاء

محمد بن راشد ومحمد بن زايد يستعرضان القضايا التي تهم الوطن والمواطن

•• أبوظبي-وام:

التقى صاحب السمو الشيخ محمد بن راشد آل مكتوم نائب رئيس الدولة رئيس مجلس الوزراء حاكم دبي .. صاحب السمو الشيخ محمد بن زايد آل نهيان ولي عهد أبوظبي نائب القائد الأعلى للقوات المسلحة امس في مجلس قصر البحر في أبوظبي.

وتبادل سموهما بحضور سمو الشيخ حمدان بن محمد بن راشد آل مكتوم ولي عهد دبي الأحاديث الأخوية وتناولا عددا من القضايا التي تهم الوطن والمواطن بما يحقق التنمية المستدامة ويعزز من مكانة الدولة عالميا ويعلي من شأنها تحت القيادة الحكيمة لصاحب السمو الشيخ خليفة بن زايد آل نهيان رئيس الدولة حفظه الله.

من جهة اخرى استقبل صاحب السمو الشيخ محمد بن زايد آل نهيان، ولي عهد أبوظبي نائب القائد الأعلى للقوات المسلحة وفدا من وكالة الإمارات للفضاء يرافقه ممثلو قطاع الفضاء في دولة الإمارات العربية المتحدة.

وقدم الوفد استعراضا لاهم الإنجازات التي حققتها دولة الإمارات العربية المتحدة في علوم الفضاء وآخر المستجدات الخاصة بمشروع مسبار الأمل والمشاريع الوطنية الأخرى الطموحة.

(التفاصيل ص2)

محمد بن راشد ومحمد بن زايد في حديث ودي حول عدد من القضايا التي تهم الوطن والمواطن (وام)

الهلال الأحمر الإماراتي يواصل توزيع المساعدات الغذائية على الأسر الفقيرة بصحراء حضرموت

•• حضرموت-وام:

واصلت هيئة الهلال الأحمر الاماراتي امس توزيع المساعدات الإنسانية العاجلة على ذوي الاحتياجات الخاصة والأسر الفقيرة وذوي الدخل المحدود بصحراء حضرموت اليمنية.

وفي هذا الشأن وزعت هيئة الهلال الأحمر الإماراتي 3500 سلة غذائية على أهالي مديريتي رماه وثمود بصحراء حضرموت وذلك في إطار حملتها الإنسانية التي أطلقتها والجهود الاغاثية التي تبذلها دولة الامارات على أكثر من صعيد لمساعدة الأشقاء في اليمن والتخفيف من معاناتهم وتحسين ظروفهم المعيشية والاقتصادية.

وأكد محمد المهيري رئيس فريق الهلال الأحمر الإماراتي بحضرموت أن توزيع هذه المساعدات الإغاثية يأتي تلبية لاحتياجات الأهالي وتطبيع حياة الأسر التي تعاني أوضاعا اقتصادية صعبة خاصة في المجالات الخدمية والإنسانية كافة. (التفاصيل ص4)

سكاي نيوز عربية تبث وثائقي قطر.. الطريق إلى مانهاتن غدا

•• أبوظبي-وام:

تبث قناة سكاي نيوز عربية يوم غدا الأربعاء فيلما وثائقيا جديدا ضمن سلسلة وثائقيات سكاي بعنوان: قطر.. الطريق إلى مانهاتن.

يعرض الوثائقي في تمام الساعة 20:00 بتوقيت غرينتش منتصف الليل بتوقيت أبوظبي ويبحث في دهاليز العلاقة التي جمعت دولة قطر بالعقل المدبر لهجمات الحادي عشر من سبتمبر 2001 خالد شيخ محمد واحتضانها له لسنوات موفرة له الحماية ومتطلباته المادية كافة لضمان تحقيقه لأهدافه ومخططاته الإرهابية.

(التفاصيل ص11)

الاحتلال يقصف مواقع في قطاع غزة

مبعوث ترامب في اسرائيل لبحث أزمة الأقصى

•• القدس المحتلة-أ ف ب:

وصل إلى اسرائيل مبعوث الرئيس الأميركي دونالد ترامب إلى الشرق الأوسط في محاولة لتخفيف التوترات بشأن اجراءات أمنية جديدة فرضتها الدولة العبرية على مداخل الحرم القدسي وتسببت باندلاع أعمال عنف دامية خلال الأيام الأخيرة.

وتأتي زيارة جيسون غرينبلات بعد أكثر من أسبوع من التوترات المرتبطة بالحرم القدسي والذي يعد في قلب النزاع الفلسطيني-الاسرائيلي.

وقال مسؤول أميركي طلب عدم الكشف عن هويته إنه مع تنامي المخاوف من وقوع المزيد من الاضطرابات، غادر (غرينبلات) إلى اسرائيل لدعم الجهود من اجل الحد من التوتر في المنطقة.

واتخذت الأزمة بعدا دوليا حيث ستجري محادثات مغلقة الاثنين في مجلس الأمن بشأن العنف المتصاعد بعدما دعت كل من مصر وفرنسا والسويد إلى اجتماع عاجل لبحث سبل وقف التصعيد في القدس.

ومن جهتهم، ألمح مسؤولون اسرائيليون إلى أنهم قد يعدلون الاجراءات في الحرم، وهو ما زاد من إمكانيته وضع كاميرات مراقبة على بعض مداخله، في إشارة محتملة إلى أنها قد تشكل بديلا لبوابات كشف المعادن.

وفي قطاع غزة، قصفت مدفعية اسرائيلية أمس الاثنين موقعا تابعا لحركة حماس بعدما سقط ما يعتقد أنه صاروخ أطلق من المكان في منطقة غير مأهولة في اسرائيل.

وقصفت دبابة للجيش الإسرائيلي مواقع لحركة حماس في قطاع غزة فجر الاثنين رداً على إطلاق قذيفة من القطاع على جنوب إسرائيل، دون تسجيل إصابات في الجانبين، وفق الجيش الإسرائيلي ومصادر حماس.

وقال الجيش الإسرائيلي ان الدبابة قصفت مواقع في خان يونس لكتائب عز الدين القسام، الجناح العسكري لحركة حماس التي تسيطر على قطاع غزة.

الغضب الفلسطيني مستمر رفضا للاجراءات الاسرائيلية على مداخل المسجد الأقصى (رويترز)

الإمارات تدين التفجير الإرهابي في العاصمة الأفغانية

عشرات القتلى والجرحى بتفجير انتحاري في كابول

•• أبوظبي-وام-كابول-وكالات:

أدانت دولة الإمارات التفجير الإرهابي الذي وقع في العاصمة الأفغانية كابول صباح امس وتبنته حركة طالبان وأسفر عن مقتل وإصابة عشرات الأبرياء.

و أكدت وزارة الخارجية والتعاون الدولي في بيان لها امس موقف الإمارات المناهض للإرهاب بكل صوره وأشكاله والداعي إلى مكافحته وضرورة تعزيز التنسيق بين دول العالم وتكاتف جهود المجتمع الدولي لضمان اجتثاث هذه الآفة الخطيرة التي تهدد الأمن والاستقرار العالميين والقضاء على مسبباتها وتجفيف منابع تمويلها.

و أعربت الوزارة في ختام بيانها عن خالص تعازيها ومواساتها لأهالي وذوي الضحايا جراء هذه الجريمة النكراء وتمنياتها بالشفاء العاجل لجميع المصابين.

وقتل 30 شخصا على الأقل، وأصيب نحو 42 آخرين، حينما فجر انتحاري سيارة مفخخة غربي العاصمة الأفغانية كابول.

أعلن ذلك متحدث باسم وزارة الداخلية الأفغانية، مشيرا إلى إن عدد الضحايا مرشح للارتفاع.

وطوقت الشرطة منطقة الانفجار التي تقع بالقرب من منزل نائب رئيس الوزراء محمد محقق زعيم طائفة الهزارة الشيعية، التي تشكل غالبية سكان تلك الضاحية.

عدد كبير من المحلات دمرت بفعل الانفجار في كابول (رويترز)

تفجير دام بسوق في لاهور بباكستان

•• لاهور-أ ف ب:

قتل 20 شخصا على الاقل وأصيب العشرات في انفجار مجهول السبب في سوق في لاهور العاصمة الثقافية لباكستان، وفق ما اعلن مسؤولون الاثنين. وقال المسؤول البلدي عبدالله خان سمبل ان الانفجار كان اشبه بعملية انتحارية استهدفت الشرطة لكننا ما زلنا نحقق في سببه. واضاف ان آخر حصيلة تفيد عن سقوط 20 قتيلا على الاقل واصابة 35.

من جهته قال المتحدث باسم شرطة لاهور سيد حمد شاه ان عدد القتلى 25 والجرحى 40.

وتحدث وزير الداخلية شودري خان سابقا عن سقوط 14 قتيلا مشيرا الى ان الحصيلة قابلة للارتفاع.

واضاف خلال مؤتمر صحافي ان أغلب الضحايا من عناصر الشرطة والمارة ونجهل حتى الان ما اذا كان الامر يتعلق بعمل ارهابي.

خلاف دبلوماسي بين الأردن وإسرائيل بعد حادث السفارة

•• عمان-أ ف ب:

أفاد مصدر حكومي أردني أمس ان عمان طلبت التحقيق مع دبلوماسي بسفارة إسرائيل في عمان قتل أردنيين اثنين إثر خلاف وقع داخل مجمع السفارة، مؤكدا ان إسرائيل لازالت تدرس الطلب.

وقال المصدر، ان الاردن طلب التحقيق مع موظف أمن السفارة الدبلوماسي مضيفا ان إسرائيل لازالت تدرس هذا الطلب.

أعنف قصف ضد الحوثيين في صنعاء وصعدة

•• عواصم-وكالات:

شنت مقاتلات التحالف العربي خلال الساعات الماضية أعنف قصف جوي ضد أهداف ومواقع عسكرية وثكنات لميليشيات الحوثي والمخلوع صالح في أمانة العاصمة صنعاء ومحافظتي صعدة وعمران شمال اليمن.

وأفادت مصادر محلية في صنعاء أن معسكراً تابعاً للأمن القومي في ضاحية صرف شمال شرقي العاصمة صنعاء تعرض للقصف بخمس غارات فجرا، ومعسكر الحرس الجمهوري في منطقة السواد جنوب العاصمة قصف بثلاث غارات من طائرات التحالف.

وفي صعدة المعقل الرئيس لجماعة الحوثي استهدفت طائرات التحالف بعشرات الغارات مواقع وتجمعات للميليشيات في مديريات الظاهر وشدا وسحار وساقين، وغمر، ومنطقتي آل سالم والبقع في مديرية كتاف والجعملة في مديرية مجز، كما استهدف ثكنات للميليشيات في مدينة صعدة من بينها مبنى المجمع الحكومي ومعسكر قوات الأمن الخاصة، ومعسكر الصيفي. أما في محافظة عمران فقد استهدفت مقاتلات التحالف مواقع حيوية وتجمعات للميليشيات في مديرية المدان، ومحطة اتصالات في مديرية حوث، ومراكز قيادية في مبنى المجمع الحكومي في مديرية بني صريم، ومبنى المعهد المهني في مدينة خمر، ومعسكر اللواء التاسع في مدينة عمران.

عملية عسكرية لاستعادة القائم غرب الأنبار

•• بغداد-وكالات:

كشف محافظ الأنبار في العراق، صهيب الراوي، عن موعد انطلاق العملية العسكرية المرتقبة لاستعادة المنطقة الغربية الحدودية في المحافظة، وتشمل القائم وراوة وعانه.

وأضاف الراوي أن قواته ستعمل مع قيادة العمليات المشتركة على إطلاق عمليات المنطقة الغربية في القريب العاجل، وتوفير الممرات والملاذات الآمنة للمدنيين.

وأضاف أن مقاتلي العشائر والشرطة المحلية سيشاركون القوات الأمنية في العمليات العسكرية.

موسكو ترفض اقتراحا قطريا باستضافة محادثات سورية

قوات روسية لمراقبة خفض التصعيد في سوريا

•• موسكو-أ ف ب:

اعلن الجيش الروسي أمس نشر قوات من الشرطة العسكرية الروسية على طول منطقتين يشملهما خفض التصعيد في سوريا في جنوب غرب البلاد وفي الغوطة الشرقية قرب دمشق لمراقبة التزام الهدنة.

وقال الجنرال سيرغي رودسكوي من هيئة الاركان في مؤتمر صحافي في موسكو "لضمان احترام وقف اطلاق النار، اقامت الشرطة العسكرية الروسية مركزي تدقيق وعشرة مراكز مراقبة" على طول حدود منطقة خفض التصعيد في جنوب غرب سوريا.

واوضح ان القوات الروسية انتشرت الجمعة والسبت الفائتين في هذه المنطقة التي تضم محافظات درعا والقنيطرة والسويداء.

واقيم ايضا مركزا تدقيق واربعة مراكز مراقبة الاثنين في الغوطة الشرقية، معقل الفصائل المعارضة قرب دمشق. واضاف رودسكوي ان هذه الاجراءات ستتيح استمرار وقف اطلاق النار وضمان وصول القوافل الانسانية من دون معوقات وعودة اللاجئين والنازحين.

واكد ان روسيا أبلغت مسبقا الأميركيين والاردنيين والاسرائيليين بنشر قواتها في جنوب غرب سوريا.

الى ذلك، رفضت موسكو، على لسان نائب رئيس لجنة الشؤون الخارجية في الدوما، إلكسي تشيبا، اقتراحاً قطرياً باستضافة الدوحة محادثات سلام حول سوريا.

وبحسب المسؤول الروسي من الصعب تحويل الدوحة إلى منصة جديدة للمحادثات، بسبب الوضع السياسي المتوتر في البلاد.

وجاءت تصريحات تشيبا رداً على قول سفير قطر في موسكو، فهد محمد العطية، إن بلاده على استعداد لاستضافة محادثات حول تسوية في سوريا.

محمد بن راشد ومحمد بن زايد يستعرضان القضايا التي تهم الوطن والمواطن

•• أبوظبي-وام:

التقى صاحب السمو الشيخ محمد بن راشد آل مكتوم نائب رئيس الدولة رئيس مجلس الوزراء حاكم دبي .. صاحب السمو الشيخ محمد بن زايد آل نهيان ولي عهد أبوظبي نائب القائد الأعلى للقوات المسلحة امس في مجلس قصر البحر في أبوظبي. وتبادل سموهما بحضور سمو الشيخ حمدان بن محمد بن راشد آل مكتوم ولي عهد دبي الأحاديث الأخوية وتناولا عددا من القضايا التي تهم الوطن والمواطن بما يحقق التنمية المستدامة ويعزز من مكانة الدولة عالميا ويعلي من شأنها تحت القيادة الحكيمة لصاحب السمو الشيخ خليفة بن زايد آل نهيان رئيس الدولة حفظه الله. حضر مجلس سموه .. سمو الشيخ سيف بن محمد آل نهيان و سمو الشيخ سرور بن محمد آل نهيان و سمو الشيخ سعيد بن زايد آل نهيان ممثل حاكم أبوظبي و سمو الشيخ نهيان بن زايد آل نهيان رئيس مجلس أمناء مؤسسة زايد بن سلطان آل نهيان للأعمال الخيرية والإنسانية و الفريق سمو الشيخ سيف بن زايد آل نهيان نائب رئيس مجلس الوزراء وزير الداخلية و سمو الشيخ منصور بن زايد آل نهيان نائب رئيس مجلس الوزراء وزير شؤون الرئاسة و سمو الشيخ عبدالله بن زايد آل نهيان وزير الخارجية والتعاون الدولي و سمو الشيخ خالد بن زايد آل نهيان رئيس مجلس إدارة مؤسسة زايد العليا للرعاية الإنسانية وذوي الإحتياجات الخاصة و معالي الشيخ نهيان بن مبارك آل نهيان وزير الثقافة وتنمية المعرفة وعدد من الشيوخ وكبار المسؤلين وعدد من المواطنين.

استقبل وفد وكالة الإمارات للفضاء

محمد بن زايد: المرحلة المقبلة تتطلب مزيدا من الجهد والعطاء لدفع عجلة التنمية والتطور وتحقيق طموحات الوطن

الإمارات تولي الاستثمار في الإنسان عناية فائقة باعتباره الثروة الحقيقية

•• أبوظبي-وام:

استقبل صاحب السمو الشيخ محمد بن زايد آل نهيان، ولي عهد أبوظبي نائب القائد الأعلى للقوات المسلحة وفدا من وكالة الإمارات للفضاء يرافقه ممثلو قطاع الفضاء في دولة الإمارات العربية المتحدة.

وقدم الوفد استعراضا لاهم الإنجازات التي حققتها دولة الإمارات العربية المتحدة في علوم الفضاء وآخر المستجدات الخاصة بمشروع مسبار الأمل والمشاريع الوطنية الأخرى الطموحة.

كما قدم الوفد رؤية تطوير قطاع الفضاء في دولة الإمارات وفق خطة استراتيجية تعمل على وضع أساس قوي ومستدام للعلم والمعرفة في قطاع علوم الفضاء وترسيخها في المجتمع، الأمر الذي من شأنه أن يقود الكوادر الوطنية لتقديم ابتكارات واكتشافات جديدة في مجال الفضاء تخدم التطور المتنامي لدولة الإمارات في القطاعات كافة.

وأعرب صاحب السمو الشيخ محمد بن زايد آل نهيان عن سعادته برؤية هذه الكوادر الوطنية الشابة المؤهلة والطموحة في مجال حيوي ومتقدم وهم يضعون اللبنات الاساسية لجيل من العلماء الذين سيقودون مستقبل قطاع الفضاء الوطني، مؤكدا سموه ان دولة الإمارات العربية المتحدة بقيادة صاحب السمو الشيخ خليفة بن زايد آل نهيان رئيس الدولة حفظه الله تحرص على إعداد الكوادر والكفاءات الوطنية القادرة على تلبية متطلبات المستقبل في شتى القطاعات والميادين.

وأكد سموه أن دولة الإمارات تولي الاستثمار في الإنسان عناية فائقة باعتباره الثروة الحقيقية للوطن والعمود الأساسي لحماية مكتسباته وإنجازاته وبناء مستقبله، مشيرا سموه إلى ان الإمارات تضع ثقتها كاملة في كوادرها الشابة المبدعة والمتميزة والقادرة على إحداث التغير وتحقيق الطموحات الوطنية . منوها سموه ان دولة الامارات تتطلع إلى صناعة الفارق واختصار الزمن عبر تعزيز التنمية المستدامة في المجالات العلمية والتكنولوجية والبحثية والفضائية .

وأضاف صاحب السمو الشيخ محمد بن زايد آل نهيان ان المرحلة المقبلة تتطلب مزيدا من الجهد والعطاء والتفاني في العمل لدفع عجلة التنمية والتطور وتحقيق طموحات الوطن وتعزيز قدرته على ارتقاء مراتب أرفع من التقدم والازدهار.

الجدير بالذكر ان وكالة الإمارات للفضاء حققت مجموعة بارزة من الإنجازات حيث نجحت الوكالة خلال السنوات الثلاث في ترسيخ حضورها بين نظيراتها من الوكالات الفضائية العالمية، وأن تؤسس لمكانتها بين أهم المنظمات الدولية من خلال الحصول على عضويتها، حيث حصلت الوكالة مؤخرا على عضوية الاتحاد الدولي للملاحة الفضائية»، وذلك في أعقاب الحصول على عضوية اللجنة الدولية لاستكشاف الفضاء، ومجموعة التنسيق الدولي لاستكشاف الفضاء الخارجي، واللجنة الدولية لأنظمة الملاحة العالمية باستخدام الأقمار الصناعية، ومجموعة مراقبة الأرض. كما وقعت الوكالة 16 مذكرة تفاهم مع أهم وكالات الفضاء العالمية مثل الوكالات الأمريكية والفرنسية والروسية والجزائرية والصينية والإيطالية واليابانية والبريطانية، والتي تشمل جميعها مختلف نواحي الاستكشاف السلمي للفضاء الخارجي، إلى جانب التعاون المشترك في مجال السياسات والتشريعات الفضائية وعلوم الفضاء والتكنولوجيا والتطبيقات، فضلا عن تطوير الكوادر البشرية وتبادل الخبرات والدراسات والاستفادة من الإمكانات الفنية للوكالات. حضر مجلس سموه سمو الشيخ سيف بن محمد آل نهيان وسمو الشيخ سرور بن محمد آل نهيان و سمو الشيخ سعيد بن زايد آل نهيان ممثل حاكم أبوظبي و سمو الشيخ نهيان بن زايد آل نهيان رئيس مجلس أمناء مؤسسة زايد بن سلطان آل نهيان للأعمال الخيرية والإنسانية و الفريق سمو الشيخ سيف بن زايد آل نهيان نائب رئيس مجلس الوزراء وزير الداخلية و سمو الشيخ منصور بن زايد آل نهيان نائب رئيس مجلس الوزراء وزير شؤون الرئاسة و سمو الشيخ عبدالله بن زايد آل نهيان وزير الخارجية والتعاون الدولي و سمو الشيخ خالد بن زايد آل نهيان رئيس مجلس إدارة مؤسسة زايد العليا للرعاية الإنسانية وذوي الإحتياجات الخاصة و معالي الشيخ نهيان بن مبارك آل نهيان وزير الثقافة وتنمية المعرفة وعدد من الشيوخ وكبار المسؤلين وعدد من المواطنين.

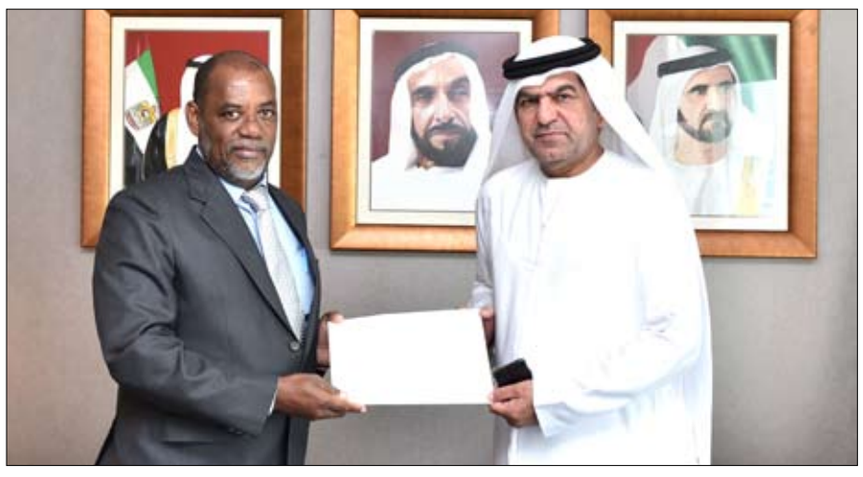

وكيل الخارجية والتعاون الدولي يتسلم نسخة من أوراق اعتماد سفير سيشل

•• أبوظبي -وام:

تسلم سعادة محمد مير عبدالله الرئيسي وكيل وزارة الخارجية والتعاون الدولي في مكتبه بديوان عام الوزارة نسخة من أوراق اعتماد سعادة جان كلود أدرياني سفير جمهورية سيشل لدى الدولة. وتمنى سعادة محمد الرئيسي لسفير سيشل التوفيق والنجاح في أداء مهام عمله بما يعزز علاقات التعاون بين دولة الإمارات وجمهورية سيشل. من جانبه أعرب سفير سيشل عن سعادته بتمثيل بلاده لدى دولة الإمارات لما تحظى به من مكانة إقليمية ودولية مرموقة بفضل السياسة الحكيمة لصاحب السمو الشيخ خليفة بن زايد آل نهيان رئيس الدولة "حفظه الله".

سعيد بن طحنون يزور أحمد بن سرور الظاهري في قصره

•• العين-وام:

زار معالي الشيخ سعيد بن طحنون آل نهيان الشيخ أحمد بن سرور الظاهري في قصره بمدينة العين تعزيزا لأواصر المحبة والإحترام المتبادل بين أبناء الوطن. وتجاذب معاليه مع الحضور الأحاديث الودية التي تعكس حرص أبناء الوطن على التزاور والتواصل مع بعضهم بعضا وتؤكد عمق الروابط بينهم وترسخ القيم والروح الأصيلة لأبناء الإمارات. ودعا الجميع الموالى تبارك وتعالى أن يديم على دولتنا العزيزة نعمة الأمن والأمان وعلى شعبنا دوام التقدم والاستقرار والتلاحم الوطني في ظل قيادتنا الرشيدة. حضر اللقاء سرور بن أحمد بن سرور الظاهري ومحمد بن أحمد بن سرور الظاهري وسعيد بن أحمد بن سرور الظاهري وأحفاد صاحب القصر.

شرطة أبوظبي تطلق شعارها الجديد تعزيزا لريادتها في الحفاظ على مكتسبات الأمن

•• أبوظبي-وام:

أطلقت القيادة العامة لشرطة أبوظبي امس شعارها الجديد الذي يعكس تصميمه موروثها ضمن الموروث التاريخي لإمارة أبوظبي .

ويتكون الشعار الذي يتطابق مع شعار حكومة أبوظبي من " الصقر والخنجر وسعف النخيل والإطار" ويختزل مسيرة "60" عاما من الإنجاز والحفاظ على مكتسبات الأمن والاستقرار ترجمة لرؤية القيادة الرشيدة في صون مقدرات الوطن والريادة في مؤشرات التنافسية العالمية.

ودشن معالي اللواء محمد خلفان الرميثي القائد العام لشرطة أبوظبي الشعار الجديد في الاحتفال الذي أقيم اليوم في نادي ضباط القوات المسلحة بأبوظبي إيذانا ببدء تطبيقه .

حضر التدشين كل من معالي الدكتور أحمد مبارك المزروعي الأمين العام للمجلس التنفيذي ومعالي سعيد عيد الغفلي رئيس المكتب التنفيذي ومعالي رياض عبدالرحمن المبارك رئيس دائرة المالية أمين عام المجلس التنفيذي لإمارة أبوظبي ومعالي جاسم محمد بوعتابه الزعابي رئيس مكتب اللجنة التنفيذية ومعالي الدكتور مغير خميس الخييلي رئيس هيئة الصحة - أبوظبي ومعالي المهندس عويضة مرشد المرر رئيس دائرة الشؤون البلدية والنقل ومعالي الدكتور علي راشد النعيمي مدير عام مجلس أبوظبي للتعليم وسعادة اللواء مكتوم علي الشريفي مدير عام شرطة أبوظبي ومدراء القطاعات بشرطة أبوظبي وكبار الضباط.

وأعلن الرميثي عن مبادرتين لشرطة أبوظبي بعد إطلاق الشعار الجديد وهما الشارة التعريفية الجديدة لمنتسبي شرطة أبوظبي وفرقتها الوترية الموسيقية التي تعنى بالموروث الوطني في الاحتفالات والتي قدمت أغنية من كلماتها مهداة لجنود الوطن خلال فعاليات الحفل .

من جانبه سلم معالي الدكتور أحمد مبارك المزروعي خلال الحفل الشارة الجديدة لمنتسبي شرطة أبوظبي إلى سعادة اللواء مكتوم علي الشريفي مدير عام شرطة أبوظبي والعميد الشيخ محمد بن طحنون آل نهيان مدير قطاع شؤون الأمن والمنافذ والعميد سعيد سيف النعيمي مدير قطاع المالية والخدمات والعميد حماد أحمد الحمادي مدير قطاع أمن المجتمع والعميد مبارك عبدالله المهيري مدير قطاع المهام الخاصة والعميد سالم شاهين النعيمي مدير قطاع شؤون القيادة .

واستعرض معالي اللواء محمد خلفان الرميثي مراحل مسيرة شعار شرطة أبوظبي على مدى 60 عاما حافلة بالعطاء والمنجزات والتي تعزز ريادتها في العمل الشرطي الحديث .

مشيرا إلى أن الشعار يتكون من أربعة عناصر وهي : الصقر الذي ينحدر من أفضل سلالات الصقور والذي يتميز ببنيته القوية وهو ذات الصقر المستخدم في شعار حكومة أبوظبي وتم اعتماده في العام 2013 والخنجر: وهو رمز عملي وجمالي ينم عن مكانة المرء وسعف النخيل: الذي يبرز مكانة النخلة في الموروث الثقافي والتاريخي في إمارة أبوظبي والإطار: وهو مأخوذ من أول شعار لشرطة أبوظبي واللون مستوحى من شعار حكومة أبوظبي .

وقال الرميثي في تصريح له : يأتي إطلاق الشعار الجديد ترجمة لرؤية القيادة الرشيدة في مواصلة برامج التطوير والتحديث وفق أفضل المعايير العالمية في العمل الشرطي الحديث القائم على الإبداع والابتكار ويجسد رسالة العمل الشرطي في تقديم أفضل الخدمات للمتعاملين وصون مكتسبات الوطن وتأدية الواجبات والمسؤوليات بمهنية عالية .

مؤكدا استمرارية العمل في إسعاد الجمهور وتلبية احتياجاتهم من الخدمات الشرطية وتعزيز الشراكة المجتمعية على نحو يعكس الدور الريادي للمؤسسة الشرطية في النهضة الوطنية الشاملة .

وأوضح أن للشعار دلالات كثيرة تعكس مسيرة تطور شرطة أبوظبي وما حققته من منجزات على صعيد الأمن والاستقرار ومواصلة الإبداع والتميز والعمل وفق أفضل المعايير العالمية ومواكبة ما يستجد من معرفة وتكنولوجيا وإدخال أحدث الأساليب في العمل الشرطي الذي شهد قفزات نوعية في التصدي للجريمة والتوسع في تقديم الخدمات للجمهور بيسر وسهولة ضمن نطاق استراتيجية شرطة أبوظبي التي تسابق الزمن في التحديث والتطوير على نحو يجسد تطلعات حكومة أبوظبي ويعزز ريادة الدولة في مؤشرات التنافسية العالمية .

وذكر أن الشعار مستوحى من شعار حكومة أبوظبي الذي يعزز هويتها و يعكس تاريخا متميزا يتطلع إلى المستقبل .. مشيرا إلى أن الحكومة تقدم كل الدعم اللازم للمؤسسة الشرطية لتمكينها من مواكبة المستجدات العصرية واستخدام أفضل التقنيات وتوظيف الامكانيات المتاحة لديها في تطوير وتحسين الخدمات وصون المكتسبات الأمنية التي حققتها على مدى العقود الماضية لتبقى أبوظبي المدينة الأكثر أمانا.

و أضاف إن الشعار الجديد يعكس في مكوناته الصورة الحضارية لشرطة أبوظبي عبر مراحل تطورها وصولا إلى استخدام المنهجية العلمية والتكنولوجية الحديثة وإدخال الابتكار والإبداع في عملها ورفع قدرات العاملين وفق أفضل المعايير العالمية لتمكينهم من القيام بمهامهم ضمن استراتيجية شاملة لتطوير العمل.

واعتبر الرميثي الشعار الجديد تطورا لشعارات شرطة أبوظبي عبر مسيرتها الحافلة بالمنجزات المختلفة وجزءاً من هوية أبوظبي التي تعكس النهضة الحضارية للإمارة والقيم الإنسانية النبيلة التي يتحلى بها أبناء الإمارات والسمعة الطيبة التي تحظى بها في المحافل الدولية وينسجم مع رؤية الحكومة الشاملة في ترسيخ علامة مميزة للعاصمة أبوظبي وتحقيق خطتها وتنفيذ مشاريعها المستقبلية بإقامة مجتمع واثق آمن وبناء اقتصاد مستدام ومنفتح عالميا.

من جهته قال سعادة اللواء مكتوم علي الشريفي مدير عام شرطة أبوظبي إن دعم القيادة الرشيدة مكن شرطة أبوظبي من تحقيق قفزات نوعية في العمل الشرطي الحديث .

مشيرا إلى أن الشعار الجديد ينسجم في ألوانه ومكوناته الأساسية مع شعار حكومة أبوظبي والتي تواكب مستجدات العصر التكنولوجية والتقنية وتأهيل كوادرها وتحفيزهم على الإبداع والابتكار لضمان تقديم أفضل الخدمات للمتعاملين من أجل إسعادهم وزيادة مؤشرات رضاهم بالمؤسسة الشرطية.

وأضاف إن العمل الشرطي تجاوز الدور التقليدي للشرطة وأصبح يستند إلى مفاهيم الأمن الحديثة والوصول إلى الأفراد ضمن نطاق الشراكة المجتمعية وتعزيزها من خلال التعاون والعمل معا على مكافحة الجريمة وإنجاح أهداف المؤسسة الشرطية التي تركز على تلك الشراكة من خلال التوعية والتواصل مع أفراد ومؤسسات المجتمع، والبرامج والفعاليات المشتركة التي تعود بالنفع على الجميع .

واعتبر إسعاد المتعاملين في مقدمة أولويات شرطة أبوظبي التي تسخر إمكانياتها من أجل تحقيق هذه الغاية التي تجسد خطوات الحكومة في هذا الجانب وتعزز الشراكة المجتمعية وترسيخ هذا المفهوم لدى أفراد المجتمع وتنمية الحس الأمني لديهم .. مؤكدا مواصلة تحسين جودة الخدمات التي تقدمها للمتعاملين وتعزيز جهود مكافحة الجريمة حفاظا على مكتسبات الأمن والاستقرار.

الداخلية تدعو متعهدي حملات الحج وسائقي الحافلات إلى الالتزام باشتراطات نقل الحجيج

•• أبوظبي -وام:

دعت وزارة الداخلية متعهدي حملات الحج وسائقي الحافلات الناقلة لهم للحجاج إلى الالتزام والتقيد بالشروط والمواصفات المعتمدة للعمل في موسم الحج هذا العام التي أقرتها السلطات المختصة في المملكة العربية السعودية لنقل الركاب والحجاج عن طريق البر تجنبا لتعرضهم للتأخير أو المسائلة القانونية.

تتضمن الاشتراطات والمتطلبات المعلنة ألا يزيد عمر الحافلة التشغيلي عن 10 سنوات من سنة الصنع وألا يقل عدد مقاعدها عن 25 مقعدا ويفضل أن تكون من الحافلات الكبيرة المريحة المخصصة للنقل الطويل ذات سعة 45 مقعدا وألا يقل عدد الركاب عن 75 % من سعتها. وتشمل الاشتراطات أيضا أن تحمل الحافلة كشف تحميل بالركاب مكتوبا آليا يشتمل على أسماء الركاب والغرض من قدوم الرحلة ومقصدها وألا ينبعث من الحافلة الدخان أو أبخرة مرئية وأن تكون مكيفة ومريحة للرحلات الطويلة وأن تكون الحافلة قد اجتازت فحصا فنيا وتحمل شهادة مصدقة بذلك من الجهة المختصة في بلد تسجيل الحافلة اضافة إلى تزويد الحافلة بجميع وسائل السلامة والطوارئ ومنها حقيبة الاسعافات الأولية والمثلث العاكس والعدة اللازمة لتغيير الإطارات مع إطار احتياطي على الأقل وأداة لكسر الزجاج الجانبي من الداخل عند الحاجة وطفاية حريق ووسائل الوقاية والسلامة. وقال العميد غيث حسن الزعابي مدير عام التنسيق المروري بوزارة الداخلية إن الشروط والمتطلبات الخاصة بممارسة نشاط نقل الركاب والحجاج بالحافلات إلى أراضي المملكة العربية السعودية تهدف إلى ضمان سلامة الركاب وراحتهم وسلامة مستخدمي الطريق داعيا اصحاب الحافلات إلى الالتزام بالتعليمات الجديدة الصادرة من الجهات المختصة في السعودية حتى لا يتعرضوا لمنعهم من دخول الأراضي السعودية. و دعا الزعابي متعهدي حملات الحج وسائقي الحافلات الناقلة للحجاج الى الالتزام بالاشتراطات والمتطلبات الخاصة بدخول الحافلات إلى الأراضي السعودية لافتا إلى أن هذا القرار يأتي انطلاقا من حرص السعودية على تحقيق أقصى درجات الأمن والسلامة لضمان راحة حجاج بيت الله الحرام.

الأعراس الجماعية بالإمارات تساعد في بناء أسر تنعم بالاستقرار والترابط الاجتماعي

•• رأس الخيمة-وام:

تعتبر " الأعراس الجماعية " في دولة الامارات أحد أهم المبادرات الاجتماعية التي تصب في مصلحة أبناء الوطن وتساعدهم على بناء أسر جديدة تنعم بالاستقرار الأسري والترابط الاجتماعي.

و ساهمت " الأعراس الجماعية " في مساعدة الشباب في التقليل من التكاليف المصاحبة لمراسم الزفاف التي تبتلع مبالغ خيالية من الأولى أن توجه لبناء وتأمين حياه أسرية مستقرة في وقت لا يملك البعض فيه الإمكانات الكافية لإقامة العرس مما يدفعه للاستدانة.

وشجعت إقامة مثل هذه الأعراس الجماعية التي تقيمها المؤسسة على الزواج بين المواطنين والمواطنات بما يسهم في بناء أسر مستقرة سعيدة بعيدة عن الديون والقروض.

وأولت القيادة في دولة الإمارات هدف إقامة أسرة متماسكة جل إهتمامها عبر دعم مختلف المبادرات المجتمعية التي تشجع الشباب المواطن على الزواج والاستقرار الأسري من منطلق قناعتها بأن بناء أسرة مستقرة هو ركيزة هذا المجتمع وتنميته واستقراره بما يسهم في تخفيف معاناة الشباب المقبلين على الزواج وتيسير أمور زواجهم للإسهام في بناء أسر متماسكة تتولى بدورها تربية وتقويم وتهذيب الأجيال.

وتجسد الأعراس الجماعية رؤية القيادة في الدولة نحو تحقق أهدافها انطلاقا من الايمان العميق بضرورة دفع مسيرة الشباب نحو الغد المشرق ورعايتهم باعتبارهم لبنة البناء ودعامة المستقبل وعنصرا اجتماعيا فعالا نتطلع من خلاله إلى آفاق الغد المشرق بالإضافة الى دعم جهود إحياء الأعراس الجماعية بدولة الإمارات ومواكبة للجهود التي تتبناها الدولة عبر مؤسساتها في تحقيق أهدافها الاجتماعية .

وتعد الأعراس الجماعية في الدولة خطوة طيبة تسهم في القضاء على آفة التبذير وهو الأعراس التي تدعمها القيادة الرشيدة لصاحب السمو الشيخ خليفة بن زايد آل نهيان رئيس الدولة "حفظه الله" وصاحب السمو الشيخ محمد بن راشد آل مكتوم نائب رئيس الدولة رئيس مجلس الوزراء حاكم دبي "رعاه الله".

وصاحب السمو الشيخ محمد بن زايد آل نهيان ولي عهد أبوظبي نائب القائد الأعلى للقوات المسلحة واخوانهم أصحاب السمو حكام الإمارات .

ويتوجب في هذا الشأن تشجيع الشباب وتوعيتهم بإيجابيات الأعراس الجماعية من خلال وسائل الإعلام مع تنمية ثقافة ترشيد الإنفاق فيهم .

إن تنظيم حفلات الأعراس الجماعية يقلل أعباء وتكاليف الزواج بدرجة كبيرة ولها أبعاد اجتماعية إيجابية عديدة فهي تجسد روح التعاون المشترك وترسخ قيم التكافل في المجتمع وتشكل أيضا فرصة لالتقاء أبناء القبائل للاحتفال وسط مظاهر من السعادة والألفة والتلاحم .

وأصبحت الأعراس الجماعية التي تقام في ربوع دولتنا ذات دور فعال في تمكين الشباب من أبناء الوطن المقبلين على الزواج من تكوين أسرة ناجحة ومتماسكة رباطها المودة والسكينة والاستقرار في ظل ما تتيحه من مساهمة في تغيير نمط السلوك الاجتماعي نحو الأفضل وصولا إلى مجتمع متقدم يتمتع بمستويات عالية من المعيشة والرفاه إلى جانب أنها غدت حالة اجتماعية ووطنية أصبحت تجسد مدى التلاحم بين أبناء الوطن ودعم التواصل الوطني وتوحد البيت الإماراتي وارتفاع مؤشرات التسامح والسعادة في الدولة .

وفد من إسعاف دبي يطلع على خدمات الإسعاف المستقبلية في ألمانيا

•• دبي-وام:

اطلع وفد من مؤسسة دبي لخدمات الإسعاف - خلال زيارته لشركة " Ambulanz Mobile " الألمانية المختصة بتصنيع مركبات الإسعاف - على مجموعة من الابتكارات التي من شأنها تحسين مستوى العمل وتطوير قدرات العاملين واستشراف مستقبل الخدمات الإسعافية.

وشارك وفد المؤسسة برئاسة سعادة خليفة الدراي مديرها التنفيذي في معرض "ettMobil " المخصص لعرض أحدث التقنيات في مجال مركبات الإسعاف وإدارة الكوارث وتجهيزاتهما.. وناقش مع مجموعة من العارضين المختصين في مجال تصنيع وتطوير مركبات الإسعاف والأنظمة التابعة لها سبل استشراف خدمات الاسعاف في المستقبل.

ويعقد هذا المعرض سنويا في ألمانيا ويصاحبه منتدى وورش عمل لعرض أحدث التقنيات في مجال سيارات الإسعاف والطوارئ والدعم اللوجستي والطب الطارئ والخدمات المتعلقة بالإسعاف والاجهزة الطبية اضافة الى عرض افضل الممارسات والمبادرات في مجال برامج وانظمة التدريب الخاصة بالمسعفين والسائقين .

وقال خليفة الدراي ان أكثر من 517 شركة عارضة من 18 دولة أوروبية شاركت في دورة هذا العام وان نحو 27 ألف متخصص من مختلف دول العالم زاروا المعرض الذي يقدم المنتجات والإبتكارات والخدمات من الشركات المصنعة الشهيرة في مجال الإسعاف والإنقاذ في حالات الطوارئ ويعرض المعدات الخاصة بهذا المجال من آليات وتكنولوجيا الإتصال ومختلف الألبسة الخاصة بالعاملين فيه.. كما يشارك في المعرض دور نشر وجمعيات تجارية وجمعيات إغاثة وأفراد الإسعاف والإطفاء. وأضاف ان الوفد بحث خلال الزيارة سبل نقل التكنولوجيا الحديثة والتطبيقات والخدمات الذكية للمؤسسة بهدف تطوير مهارات المسعفين وتحسين قدراتهم على التدخل السريع ورعاية المرضى والحفاظ على حياتهم خاصة خلال اللحظات الذهبية التي تسبق نقل المريض الى المستشفى او تسليمه للطبيب.

وأكد ان المؤسسة لا تألو جهدا في سبيل الحفاظ على جاهزية المسعفين والطاقم الطبي المصاحب وتدريب السائقين تدريبا راقيا يتناسب مع تقديم خدمة اسعاف عالمية ذات اعتمادية والحصول على آخر ما توصل إليه العلم الحديث في تصنيع وانتاج وتجهيز مركبات وحافلات الإسعاف وتحقيق رؤية امارة دبي واهدافها الاستراتيجية والتجهيز للحدث الاهم دبي اكسبو 2020 .

ولفت الدراي إلى أن الاطلاع على أفضل الممارسات العالمية في مجال الإسعاف وتبادل الخبرات والتجارب وتمثيل المؤسسة في المحافل العالمية والتعرف على آخر ما توصلت إليه التكنولوجيا الحديثة في مجال الإسعاف والطب الطارئ هو ما ترمي إليه المؤسسة من وراء مشاركاتها في المحافل والمنتديات والمعارض الدولية إضافة إلى تحديد المناسب من التقنيات والمركبات الحديثة للمؤسسة والإستفادة من خبرة المتخصصين في الشركات المعنية و المشاركين في هذا الحدث والاجتماع مع المسؤولين فيه والتمهيد لإتفاقات مع الشركات الموردة الرائدة ألمانيا وأوروبا لتحقيق الاهداف الاستراتيجية لإسعاف دبي.

واطلع الوفد على مجموعة من الإبتكارات التي من شأنها تحسين قيمة العمل بصورة كبيرة.. وأجرى مباحثات مع مجموعة من العارضين ممن لهم خبرات واسعة في مجال تصنيع و تطوير مركبات الإسعاف والأنظمة التابعة لها .. كما اطلع على الجديد في مركبات الدعم اللوجستي والطوارئ وإدارة الأزمات.

أكاديمية شرطة دبي تبرم إتفاقية تعاون مع حرة بجبل علي

•• دبي- وام:

وقعت أكاديمية شرطة دبي ممثلة في المركز الدولي للأمن والسلامة ICSS امس اتفاقية تعاون مع المنطقة الحرة بجبل علي ممثلة في الشركة العالمية للأمن.. للتعاون في مجال الخدمات الاستشارية والتدريب على مكافحة الحرائق والصحة والسلامة المهنية والإسعافات الأولية وسلامة الأغذية.

وقع الإتفاقية بحضور سعادة اللواء الدكتور محمد أحمد بن فهد مساعد القائد العام لشؤون الأكاديمية والتدريب - كل من العميد الدكتور غيث غانم السويدي مدير أكاديمية شرطة دبي ومحمود محمد أمين المدير التنفيذي في العالمية للأمن . وأكد إبن فهد أهمية تفعيل الشراكات بين الدوائر المحلية للقطاعين الحكومي والخاص بهدف تقديم خدمات تدريبية وتعليمية في إطار تعزيز سبل تبادل الخبرات ودعم المنظومة التدريبية والتعليمية بين القطاعين الحكومي والخاص. مشيرا إلى أن التوقيع يأتي ضمن جهود الأكاديمية المتواصلة وسعيها الدؤوب للإرتقاء بمنظومة العمل الأمني إلى مستويات عالمية ومواكبة للتوسع العمراني والنهضة الحضارية الشاملة التي تشهدها الدولة ترجمة لرؤى وتطلعات القيادة العامة لشرطة دبي. من جهته قال العميد غيث السويدي إن توقيع الاتفاقية يهدف إلى رفع كفاءة وتنمية وتطوير مهارات قطاع الخدمات التدريبية وتأهيل العاملين فيها من خلال توفير دورات متقدمة لتمكينهم من أداء مهامهم بمهنية واحترافية عالية وفق أسس علمية وقواعد مهنية منهجية معتمدة دوليا استكمالا للمنظومة الأمنية في بسط الأمن والاستقرار وبث الطمأنينة في مجتمع دولة الإمارات .

ضمن إطار «عام الخير» و تحت شعار « شارك في سقياهم»

بلدية مدينة أبوظبي توزع المياه والعصائر على العمال في منطقة مصفح

•• أبوظبي -الفجر:

تجسيداً للقيم والمبادئ الإنسانية لمبادرة صاحب السمو الشيخ خليفة بن زايد آل نهيان، رئيس الدولة، حفظه الله، باعتبار عام 2017 عاماً للخير، أطلقت دائرة الشؤون البلدية والنقل – بلدية مدينة أبوظبي مبادرة خيرية انسانية تحت شعار « شارك في سقياهم» استهدفت العمال في منطقة مصفح. وتأتي هذه المبادرة ضمن إطار حرص بلدية مدينة أبوظبي على تنظيم فعاليات مجتمعية ومبادرات إنسانية من شأنها تعزيز قيم التعاون والتكافل بين أفراد المجتمع، وتجسيداً للقيم الإنسانية التي تحرص عليها البلدية ودعمها لكافة الأفراد والفئات، لاسيما فئة العمال التي تعد مكون رئيسي وعنصر فعال في المجتمع. وفي هذه الإطار، وزعت بلدية مدينة أبوظبي بالتعاون مع شركة «نادك للألبان» المياه والعصائر على 300 من العمال المنتشرين في المواقع الإنشائية بمنطقة مصفح، وذلك بهدف إسعادهم والتخفيف عنهم في خلال أوقات العمل من آثار العطش ، ومن حرارة الشمس. وأكدت البلدية أن هذه المبادرة الإنسانية تأتي ضمن مبادرات عام الخير، وانطلاقاً من حرص النظام البلدي على دعم المبادرات المجتمعية، ونوهت أن إطلاق ودعم هذه المبادرات الإنسانية الخيرية في صلب اهتماماتها وضمن أولوياتها، وانها تعمل دائماً بهدف إسعاد شرائح المجتمع والتواصل مع كافة أفراده لغرس بذور الخير ونشر العطاء في نفوس الجميع، ودعم العمل الخيري أينما كان.

في تاريخ الإمارات وتراثها وعاداتها وفي علم الأنساب

الأرشيف الوطني يعيد تأهيل ركنه في كيدزانيا ويدعمه بالألعاب التفاعلية والأفلام المعرفية

•• دبي-الفجر:

شهد ركن الأرشيف الوطني في مدينة الأطفال العالمية التعليمية الترفيهية كيدزانيا دبي نقلة نوعية وتحديثاً جوهرياً، تمثل بتأهيل المكان وتزويده بأجهزة تفاعلية تعتمد إثراء الزائر بالمعرفة وتعزيز الذكاء عن طريق اللعب والتجربة والمرح والمتعة، وجاء تأهيل المكان على ضوء احتياجات الزوار واقتراحاتهم.

ويسهم ركن الأرشيف الوطني في كيدزانيا منذ تأسيسه في عام 2013 بتعريف الجيل الجديد بالإرث الحضاري والثقافي لدولة الإمارات العربية المتحدة وقادتها العظام، وعلى تعميق الإحساس بالهوية الوطنية، وتعزيز الولاء والانتماء للوطن، وإعداد المواطن الصالح القادر على البذل والعطاء. وقد شمل تأهيل ركن الأرشيف الوطني في كيدزانيا وتعزيزه بالعديد من الألعاب التفاعلية الكفيلة بتنمية الذكاء المعرفي لدى الأطفال، وتحقق الألعاب التفاعلية في ركن الأرشيف الوطني مزيداً من التواصل بين الأطفال وأولياء أمورهم، ولعل إعداد "شجرة العائلة" تأتي في مقدمة الألعاب التفاعلية؛ إذ يستطيع الطفل التدرّب على إنشاء "شجرة العائلة" الخاصة به عبر إدخال البيانات والتصاميم والتطبيقات المستوحاة من البيئة الإماراتية، وهذه التجربة الممتعة تثري معرفة الطفل بعلم الأنساب لديه، وما يزيد من أهمية هذه اللعبة التفاعلية وغيرها في ركن الأرشيف الوطني أن جميع المعارف فيها باللغتين العربية والإنجليزية. ويعرض ركن الأرشيف الوطني على شاشة 360 درجة فيلماً تعليمياً تم إعداده وتصويره بالتعاون بين الأرشيف الوطني ونادي تراث الإمارات، ويعرّف الفيلم الزائر بإرث دولة الإمارات العربية المتحدة وتاريخها العريق عبر سلسلة تعليمية توثق تاريخ الدولة بما يتضمنه من المهن البحرية التي كان يمارسها أبناء المجتمع البحري في الإمارات قبل فترة النفط، مثل: الغوص على اللؤلؤ، وصيد السمك بالطرق التقليدية، ويتناول الفيلم أيضاً الألعاب الشعبية في الإمارات، والعادات والتقاليد، وتراث البر والبحر، والصحة والتعليم في المجتمع الإماراتي القديم، ومقارنة جميع الجوانب التي سبق ذكرها بالحاضر الزاهر الذي استطاعت دولة الإمارات في ظل قيادتها الحكيمة تحقيقه لشعبها والمقيمين على أراضيها.

وتم تزويد ركن الأرشيف الوطني في عالم كيدزانيا بنظام الشاشات الخضراء التي يلتقط الزائر بواسطتها صوراً تذكارية في زيارات افتراضية للآثار والحصون والقلاع وهذا ما يجعل زيارة الطفل إلى ركن الأرشيف الوطني في كيدزانيا ثروة معرفية ورحلة تبقى خالدة في ذاكرته.

الجدير بالذكر أن ركن الأرشيف الوطني في كيدزانيا – دبي قد استقبل حتى يونيو من العام الجاري 2017 حوالي 64 ألف زائر وقرابة 1500 مؤسسة تعليمية.

الهلال الأحمر الإماراتي يواصل توزيع المساعدات الغذائية على الأسر الفقيرة بصحراء حضرموت

•• حضرموت-وام:

واصلت هيئة الهلال الأحمر الاماراتي امس توزيع المساعدات الإنسانية العاجلة على ذوي الاحتياجات الخاصة والأسر الفقيرة وذوي الدخل المحدود بصحراء حضرموت اليمنية.

وفي هذا الشأن وزعت هيئة الهلال الأحمر الإماراتي 3500 سلة غذائية على أهالي مديريتي رماه وثمود بصحراء حضرموت وذلك في إطار حملتها الإنسانية التي أطلقتها والجهود الاغاثية التي تبذلها دولة الامارات على أكثر من صعيد لمساعدة الأشقاء في اليمن والتخفيف من معاناتهم وتحسين ظروفهم المعيشية والاقتصادية.

وأكد محمد المهيري رئيس فريق الهلال الأحمر الإماراتي بحضرموت أن توزيع هذه المساعدات الإغاثية يأتي تلبية لاحتياجات الأهالي وتطبيع حياة الأسر التي تعاني أوضاعا اقتصادية صعبة خاصة في المجالات الخدمية والإنسانية كافة.

و عبر عن حرص الهيئة على مواصلة تنفيذ هذه المشاريع الإنسانية وإدخال المساعدات الإغاثية لتصل إلى كل المواطنين المحتاجين في مختلف مديريات حضرموت في ظل الظروف التي تمر بها اليمن وتجسيدا لروح الأخوة والتضامن معهم.

و لفت المهيري إلى أن الهيئة ستواصل توزيع المساعدات في جميع مديريات حضرموت على مستحقيها بهدف التخفيف من معاناتهم.

من جانبه أشاد محمد المنهالي عضو المجلس المحلي بحضرموت بدور هيئة الهلال الاحمر الاماراتي في تحسين مستوى المعيشة لدى سكان الصحراء من خلال تقديمها المساعدات الانسانية المستمرة لأهالي صحراء حضرموت لافتا الى أن البصمات الإماراتية الواضحة في أرجاء محافظة حضرموت ومختلف المحافظات المحررة لا يمكن نسيانها خصوصا أنها جاءت في ظروف صعبة كانت تعيشها المحافظة جراء الأحداث الأخيرة.

وأعرب الأهالي من جانبهم عن شكرهم وتقديرهم لدولة الإمارات قيادة و حكومة وشعبا على تقديم المساعدات الإنسانية التي جاءت في وقتها نظرا لتردي الأوضاع الاقتصادية في البلاد.

حضر توزيع المساعدات مشرف مشاريع الهلال الأحمر الإماراتي بوادي وصحراء حضرموت وجمع من الشخصيات الاجتماعية بالمديريات المستهدفة.

"كليفلاند كلينك أبوظبي" يطلق برنامج التدريب الصيفي لطلاب المدارس الثانوية

•• أبوظبي-وام:

أطلق مستشفى "كليفلاند كلينك أبوظبي" - أحد مرافق الرعاية الصحية التابعة لشركة مبادلة للاستثمار - برنامج التدريب الصيفي لطلاب المدارس الثانوية من جميع الإمارات.

ويوفر البرنامج للمشاركين فرصة التعرف على العمل في مجال الرعاية الصحية عن كثب وذلك بهدف المساهمة في تطوير قطاع الرعاية الصحية في الدولة وضمان استدامته.

ويأتي هذا البرنامج بالتعاون مع مشروع مهنتي المتضمن في فعاليات "صيفنا مميز" التابع لمجلس أبوظبي للتعليم الذي يوفر الفرصة لنحو 100 طالب إماراتي للانخراط في بيئة العمل من خلال ممارسة أنماط العمل الوظيفي على الواقع ضمن مختلف الإدارات في جهات تابعة لحكومة أبوظبي وذلك بهدف إكسابهم المهارات الضرورية للحياة العملية في المستقبل. وتضم الدفعة الأولى من منتسبي برنامج التدريب الصيفي في مستشفى "كليفلاند كلينك أبوظبي" 40 طالبا - 35 طالبا إماراتيا و5 طلاب وافدين من مختلف المدارس الحكومية والخاصة في الدولة.

ويمتد برنامج التدريب الصيفي لمدة أسبوعين يتنقل خلالها الطلبة عبر 13 قسما مختلفا من أقسام المستشفى للتعرف على ظروف العمل في وظائف الطب والصيدلة والتمريض والوظائف الإدارية واكتشاف مجالات العمل التي يفضلونها في قطاع الرعاية الصحية.

وأقيم في مستشفى "كليفلاند كلينك أبوظبي" يوم الأحد المصادف 16 يوليو حفل إطلاق برنامج التدريب الصيفي حضره محمد سالم الظاهري المدير التنفيذي لقطاع العمليات المدرسية في مجلس أبوظبي للتعليم وعدد من المسؤولين في المجلس. ورحب الظاهري بطلاب الدفعة الأولى من المشاركين في البرنامج مؤكدا أن هذا العدد الكبير من الطلبة الراغبين في المشاركة يبعث الكثير من التفاؤل بمستقبل قطاع الرعاية الصحية في الدولة. من جانبه قال ياسر عبيد رئيس الموارد البشرية في كليفلاند كلينك أبوظبي ان زيادة أعداد المواطنين الإماراتيين الراغبين في العمل في قطاع الرعاية الصحية يساهم في تحقيق الاستدامة في هذا القطاع على المدى الطويل وتحسين مستوى الصحة في الإمارات بشكل عام. ويسعى مستشفى كليفلاند كلينك أبوظبي من خلال توفير برامج تدريب كهذه إلى تشجيع الشباب الإماراتيين والوافدين وتوعيتهم لاتخاذ مسارات مهنية في مجالات الطب والصيدلة والتمريض والإدارة ليكونوا مستعدين للعمل في هذا القطاع مستقبلا .

ويعد كليفلاند كلينك أبوظبي مستشفى متعدد التخصصات عالمي المستوى ويساهم مع المرافق الأخرى التابعة لشبكة مبادلة للرعاية الصحية في تلبية احتياجات الرعاية الصحية المتزايدة في إمارة أبوظبي ويلتزم بتقديم أعلى مستويات الرعاية الصحية التي تقوم على الجودة والتميز وسلامة المرضى.

ولي عهد عجمان يستقبل قنصل عام فرنسا

•• عجمان-وام:

استقبل سمو الشيخ عمار بن حميد النعيمي ولي عهد عجمان بمكتبه في الديوان امس سعادة مجدي عابد قنصل عام جمهورية فرنسا الذي قدم للسلام على سموه. ورحب سمو ولي عهد عجمان خلال اللقاء بالقنصل العام الفرنسي .. متمنيا له التوفيق والسداد في تعزيز أواصر التعاون المشترك بين البلدين الصديقين على مختلف المستويات.

واستعرض سموه خلال اللقاء علاقات التعاون الثنائية القائمة بين الجانبين وتبادل الأحاديث التي من شأنها أن تعززها وسبل توطيدها لما فيه مصلحة الشعبين.

من جانبه أعرب القنصل العام الفرنسي عن سعادته بلقاء ولي عهد عجمان .. مشيدا بمكانة وعمق العلاقات الثنائية وبما تشهده دولة الإمارات عامة وعجمان خاصة من نهضة حضارية في الميادين كافة.

حضر اللقاء معالي الشيخ الدكتور ماجد بن سعيد النعيمي رئيس ديوان صاحب السمو حاكم عجمان وسعادة عبدالله أمين الشرفا المستشار في ديوان الحاكم وسعادة حمد راشد النعيمي مدير الديوان وسعادة سالم سيف المطروشي نائب مدير الديوان وعدد من وكبار المسؤولين.

خدمة حافلات مجانية بديلة بسبب إغلاق الخط الأحمر للمترو بين محطتي أبراج بحيرات جميرا وابن بطوطة

•• دبي -وام:

تطلق مؤسسة المواصلات العامة في هيئة الطرق والمواصلات خطا دائريا مجانيا للحافلات كخدمة بديلة لنقل الركاب بسبب الإغلاق الجزئي للسكة الحديدية لمسار الخط الأحمر من محطة مترو أبراج بحيرات جميرا إلى محطة ابن بطوطة في نهاية الأسبوع "يومي الجمعة والسبت فقط" لمدة 10 أسابيع وذلك ابتداء من 28 يوليو الجاري وحتى 15 أكتوبر المقبل. وقال محمد أبو بكر الهاشمي مدير إدارة التخطيط وتطوير الأعمال في مؤسسة المواصلات العامة في الهيئة أنه سيتم تشغيل خدمة مجانية لحافلات سريعة على خط دائري لتكون بديلا عن خط المترو بين محطتي أبراج بحيرات جميرا وابن بطوطة الذي سيغلق كل نهاية أسبوع أي فقط يومي الجمعة والسبت ولمدة 10 أسابيع وذلك بسبب الشروع بتنفيذ أعمال إنشائية لاستكمال مشروع مسار 2020.

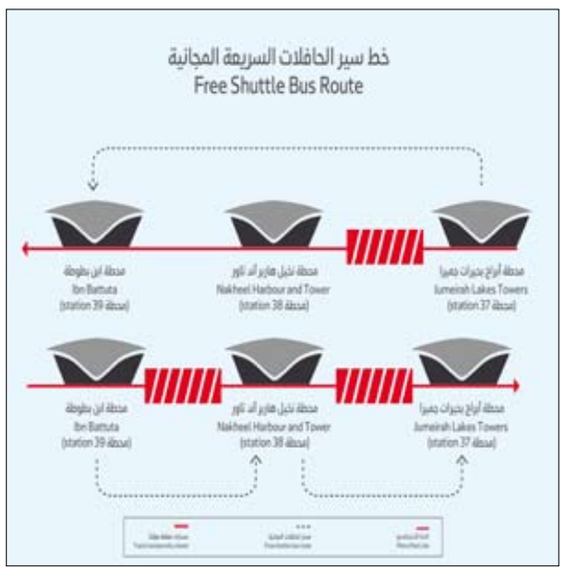

وأضاف إن الهدف من إطلاق هذه الخدمة هو تأمين احتياجات المتعاملين من ركاب المواصلات العامة عموما وركاب مترو دبي المتنقلين بين المحطتين المذكورتين على وجه الخصوص لافتا الى إن الهيئة تحرص دائما على تلبية احتياجات ركاب المواصلات العامة في إمارة دبي وتسعى إلى توفير خدمات متكاملة ومميزة لمتعامليها لإسعادهم جميعا.

وأوضح أنه سيتوجب على ركاب المترو المتجهين إلى محطة الإمارات للصرافة النزول في محطة أبراج بحيرات جميرا وركوب الحافلات المجانية المتوفرة كبديل للتنقل ومتابعة الرحلة إلى محطة ابن بطوطة ومن ثم إلى محطة الإمارات للصرافة.. أما ركاب المترو المتجهين إلى محطة الراشدية فعليهم النزول في محطة ابن بطوطة وركوب الحافلات المجانية المتوفرة كبديل للتنقّل ومتابعة الرحلة إلى محطة مترو أبراج بحيرات جميرا ومن ثم إلى محطة مترو الراشدية. وأكد اهتمام هيئة الطرق والمواصلات بتطبيق أعلى مستويات المرونة والسهولة في استخدام شبكة النقل الجماعي واستجابتها السريعة بما يلبي احتياجات الجمهور من مختلف شرائح ويوفر لهم سبل الراحة وسهولة التنقل حتى في الحالات الاستثنائية التي تستدعي إجراء تغييرات على الأرض وهذا ما تهدف إليه رؤية هيئة الطرق والمواصلات من خلال تقديم "تنقل آمن وسهل للجميع".

الإمارات تشارك في أعمال الدورة الـ42 للجنة الدائمة لحقوق الإنسان العربية بالقاهرة

•• القاهرة-وام:

تشارك دولة الإمارات العربية المتحدة في أعمال الدورة الـ 42 للجنة العربية الدائمة لحقوق الانسان التي بدأت امس بالجامعة العربية وتستمر أربعة أيام لبحث سبل وقف الانتهاكات الاسرائيلية بالقدس والأراضي الفلسطينية .

مثل الدولة مبارك محمد مبارك الحمادي رئيس قسم مسائل حقوق الإنسان بوزارة الخارجية والتعاون الدولي.

ترأس الاجتماع الدكتور أمجد شموط رئيس اللجنة بمشاركة مديري ادارات حقوق الانسان بالدول العربية الأعضاء بالجامعة.

وتناقش اللجنة تسعة بنود رئيسية في مقدمتها التصدي للانتهاكات الاسرائيلية لحقوق الانسان فى الأراضي العربية المحتلة وفضح الانتهاكات الإسرائيلية ضد الأسرى والمعتقلين العرب في السجون الإسرائيلية وجثامين الشهداء الفلسطينيين والعرب المحتجزين لدى سلطات الاحتلال الإسرائيلية بمقابر الأرقام ومناقشة قضية الإرهاب وحماية حقوق الانسان والتدابير القسرية الانفرادية وآثارها السلبية على التمتع بحقوق الانسان في جمهورية السودان بالإضافة الى مشروع الإعلان العربي المعتق بحق ومسئولية الافراد والجماعات وهيئات المجتمع فى تعزيز وحماية حقوق الانسان والحريات الأساسية إلى جانب متابعة مواقف الدول العربية من التصديق على الميثاق العربي لحقوق الانسان . وأكد « شموط » أن المنطقة تمر بظروف استثنائية ما يتطلب الارتقاء الى مستوى التحديات والتعامل معا من الناحية الحقوقية . مشددا على أهمية تضافر الجهود العربية للتصدي لانتهاكات حقوق الإنسان المرتكبة من قبل سلطات الاحتلال الصهيوني ضد أبناء الشعب الفلسطيني بالأراضي المحتلة بصفة عامة والقدس والأقصى بصفة خاصة .

وقال : نحن أمام مشهد لا يسر البال فيما يتعلق بمنع المصلين الفلسطينيين من الوصول الى المسجد الاقصى وهو أمر غير انساني وغير أخلاقي إلى جانب كونه غير قانوني ويتعارض مع جميع التشريعات ذات الصلة خاصة وأن حق العبادة والشعائر الدينية أحد الحقوق الأساسية في مبادئ حقوق الإنسان .

ودعا إلى وقفة عربية حاسمة من قبل ممثلي حقوق الإنسان لفضح الممارسات الإسرائيلية التي ما زالت تمارس كل أنواع العدوان والاجرام ضد أبناء الشعب الفلسطيني وضد آلاف الأسري والمعتقلين الفلسطينيين والعرب في سجون الإحتلال حيث بلغ عددهم حوالى سبعة آلاف أسير و700 طفل و57 امرأة في سجون الاحتلال .

وأشار إلى أن اللجنة ستناقش أيضا الإستراتيجية العربية لحقوق الإنسان فى ضوء ملاحظات الدول العربية عليها تمهيدا لرفعها لوزراء الخارجية العرب لإقرارها إلى جانب مناقشة الأضرار السلبية للعقوبات الاقتصادية الأمريكية على حقوق الإنسان بالسودان .

وفد من مؤسسة المواصلات العامة يزور دار رعاية المسنين في عجمان

•• عجمان: الفجر

ترأست سارة أحمد الحوسني رئيس فريق لجنة «مواصلات الخير» وفدا من مؤسسة المواصلات العامة لزيارة دار رعاية المسنين في عجمان بناء على تفاعل المؤسسة مع مبادرة صاحب السمو الشيخ خليفة بن زايد آل نهيان، رئيس الدولة، حفظه الله، بإعلان عام 2017 عاما للخير.

وأكدت سارة الحوسني أن الزيارة تأتي في سياق الدور المجتمعي لمبادرة «مواصلات الخير» ومن منطلق أهمية تعزيز التواصل مع المراكز الداعمة لرعاية فئة المسنين بمد جسور التعاون وكسر الحياة الروتينية بالنسبة لهم وادخال البهجة والسرور على قلوبهم الطيبة وعرفانا من المجتمع بالجهود التى بذلوها على مدار حياتهم العملية حيث انهم قد أدوا الدور المنوط بهم تجاه المجتمع وعلى الجميع ان يتكاتف في سبيل اسعادهم من خلال التحاور معهم والاستفادة من خبراتهم الحياتية وبث روح الامل لديهم، مشيرة إلى ضرورة تفعيل دور العمل التطوعي في المجالات الخيرية على مستوى المؤسسات والدوائر الحكومية بوضع اجندة زيارات لمراكز الرعاية المختلفة تماشيا مع عام الخير وبما يخدم مسيرة التنمية والتطور في الدولة بشكل عام وإمارة عجمان بصفة خاصة.

وكان في استقبال وفد مواصلات الخير حمدة سالم الشامسي مدير عام دار رعاية المسنين والتي اعربت عن سعادتها باهتمام مؤسسة المواصلات العامة بزيارة فئة مهمة من المجتمع ينبغي على الجميع الاحتفاء بها وتقديرها لما قدمته من جهد لتنمية المجتمع على مدار مسيرة حياتهم. وجرى خلال الزيارة تبادل اطراف الحديث مع نزلاء دار رعاية المسنين، ثم وزع الوفد الهدايا على المقيمين في الدار، والذين عبروا بدورهم عن بالغ شكرهم لمؤسسة المواصلات العامة.

جامعة عجمان تمنح خصما 30 % للطلبة الجدد في برنامج الدبلوم المهني في التدريس

•• عجمان ـ الفجر

أعلنت جامعة عجمان عن منحها خصما بنسبة 30% للطلبة الجدد الملتحقين في برنامج الدبلوم المهني في التدريس الذي تطرحه كلية التربية والعلوم الأساسية وذلك بدءا من العام الأكاديمي الحالي 2017-2018. ويهدف هذا البرنامج إلى تأهيل الخريجين من حملة البكالوريوس ممن يرغبون في الالتحاق بمهنة التدريس؛ إذ يزوّد البرنامج المتعلمين بالمعرفة والمهارات التربوية في المناهج وطرائق التدريس والقياس والتقويم وعلم النفس التربوي وتقنيات التعليم الحديثة، ومنهجية البحث التربوي. أكد الدكتور سامي القطاونة، رئيس قسم العلوم التربوية بكلية التربية والعلوم الأساسية، أن الجامعة تطرح هذا البرنامج منذ العام 2010 وبهذا تكون جامعة عجمان من أوائل الجامعات في الدولة التي تطرح هذا البرنامج، وهو معتمد من وزارة التربية والتعليم، شؤون التعليم العالي، مشيرا إلى أنه ومنذ انطلاق البرنامج شهد تخريج 1252 معلما ومعلمة. وأوضح الدكتور القطاونة أن جامعة عجمان تطرح البرنامج بأسعار تنافسية مقارنة بباقي الجامعات على مستوى الدولة، مع تميزها بجودة الأداء، وكفاءة المخرجات.

وبيّن أن البرنامج يتألف من 24 ساعة معتمدة، وأن لغة الدراسة هي العربية، عدا مساقات طرائق تدريس اللغة الإنجليزية، وتقنية المعلومات والرياضيات، والعلوم. وأشار الدكتور سامي إلى أن المحاضرات في برنامج الدبلوم المهني في التدريس تعتمد على التعلّم النشط باستخدام أحدث مختبرات التعليم المصغر المزوّدة بأحدث تقنيات التعليم. كما أن المحاضرات ستكون في عطلة نهاية الأسبوع. وجدير بالذكر أن الجامعة قد خصصت خصما إضافيا مقداره 5% للمدارس التي يسجّل منها 25 معلما أو أكثر في برنامج الدبلوم المهني في التدريس، كما توفر الجامعة مواصلات للدارسين في البرنامج إلى مختلف إمارات الدولة.

فقدان شهادة أسهم

تعلن السيدة/ عائشة عبد الله حسن الزعابي (إماراتية الجنسية) عن فقدان شهادة أسهم صادرة من (الواحة كابيتال) عدد الاسهم (7.530) سهم على من يجدها برجاء تسليمها للشركة المذكورة اعلاه او تسليمها لأقرب مركز شرطة.. او الاتصال على رقم 0502133600 مشكورا

فقدان جوازسفر

فقد المدعو / مافيلين ايستيمادا جوتيريز ، الفلبين الجنسية - جواز سفره رقم (8872728) من يجده عليه الاتصال بتليفون رقم 050/6899887

فقدان جوازسفر

فقد المدعو / اقارب علي محمد نزير ، باكستان الجنسية - جواز سفره رقم (1804141) من يجده عليه الاتصال بتليفون رقم 052/7160949

فقدان جوازسفر

فقد المدعو / احمد علي محمد سكندر ، الهند الجنسية - جواز سفره رقم (5049690) من يجده عليه الاتصال بتليفون رقم 050/4180555

فقدان جوازسفر

فقد المدعو / تيرون جونزاجا ماباسا ، الفلبين الجنسية - جواز سفره رقم (0568899) من يجده عليه الاتصال بتليفون رقم 056/8174145

فقدان جوازسفر

فقد المدعو / اكاش ديب رام لال ، الهند الجنسية - جواز سفره رقم (4229432) من يجده عليه الاتصال بتليفون رقم 052/9317035

خطوط ساخنة لأرقام الطوارئ على مدار 24 ساعة

المستشفيات الحكومية

أبوظبى	
مستشفى المفرق	5823100
مستشفى ابوظبى	6214666
مدينة الشيخ خليفة الطبية	6103535
العين	
مستشفى توام	7677444
مستشفى الجيمى	7635888
دبى	
مستشفى راشد	3371111
مستشفى دبى	2714444
مستشفى البراحة	2710000
مستشفى المكتوم	2221211
مستشفى الامل	3444010
مستشفى الوصل	2193000
الشارقة	
مستشفى القاسمى	5386444
مستشفى الكويتى	5242111
عجمان	
عجمان ميدكال كومبلكس	7422227
مستشفى خليفة	7439333
ام القيوين	
مستشفى ام القيوين	7656888
راس الخيمة	
مستشفى صقر	2223666
مستشفى سيف بن غباش	2223555
الفجيرة	
مستشفى الفجيرة	2242999

المستشفيات الخاصة

أبوظبى	
المركز الطبى الجديد	6332255
المستشفى الأهلى مردش	6262666
مستشفى النور	6139111
المستشفى الاماراتى الفرنسى	6265722
دبى	
مستشفى ولكير	2829900
المستشفى الأمريكى	3096644
بلهول الدولية	3454000
المستشفى الدولية الخاصة	2212484
الشارقة	
مستشفى الزهراء الخاصة	5619999
مستشفى زليخة	5658866
المستشفى المركزى الخاص	5639900
المستشفى الملكى	5452222
العين	
مستشفى الواحة	7221251

صيدليات تعمل حتى أوقات متأخرة

ابوظبى	
صيدلية النور الجديدة	6264264
صيدلية الرازى	6326671
الصيدلية الأهلية المركزية	6269545
صيدلية ريما	6744214
صيدلية المركز الطبى الجديد	6341134
صيدلية مصفح	5546674
صيدلية دار الشفاء	6411299
صيدلية ابن سينا - الدانا بلازا	6669240
عجمان	
صيدلية عجمان	7446031
صيدلية مكة	7446343
صيدلية المدينة	7468424
صيدلية الامارات	7474900
صيدلية الأم	7429006
دبى	
صيدلية المدينة	2240566
صيدلية الجامعة	3967335
صيدلية الأتحاد	3935619
صيدلية ابن سينا - بر دبى	3556909
صيدلية جراند بن سينا - طريق ريجا	2247650
العين	
صيدلية العين	7655120
صيدلية فرح	7630120
صيدلية السلام الجديدة	7543887
الشارقة	
صيدلية مسافى	5732221
صيدلية حمد	5582800
صيدلية مكة	5656994
صيدلية الرازى	5565262
صيدلية نادين	5733311
صيدلية ابن سينا الكورنيش	5726885
صيدلية الشارقة	5623850
ام القوين	
صيدلية الحرم	7660292

الشرطة / المطافى

الامارات	997 / 999
الأمين	
تليفون :	04 8004888
فاكس :	04 2097777

Email : alameen@emirates.net.ae

44.7 % نسبة انخفاض تجاوز الاشارة الحمراء برأس الخيمة

•• رأس الخيمة – الفجر

أكد العميد الدكتور محمد سعيد الحميدي مدير عام العمليات المركزية بشرطة رأس الخيمة، أن اجمالي المخالفات المرورية الناتجة عن تجاوز وقطع الإشارة الضوئية الحمراء، قد حقق انخفاضاً ملحوظاً بنسبة 44.7% خلال النصف الاول من العام الجاري 2017م، وذلك مقارنة مع ذات الفترة من العام المنصرم، حيث تم رصد 1580 مخالفة خلال النصف الأول من العام المنصرم 2016م، فيما تم رصد 870 مخالفة خلال النصف الأول من العام 2017م، وذلك بواسطة رادرات وآلآت تصوير رقمية، تم تثبيتها في في عدد من طرق الإمارة، تقوم برصد المخالفات المرورية، في حال تجاوز وقطع الإشارة الحمراء، وتجاوز السرعات عند التقاطعات. وأوضح مدير عام العمليات المركزية، أنه يتم رصد وتوثيق كافة معدلات السرعة المهلكة وقطع الإشارة الضوئية الحمراء بالتقنية الرقمية، وبآلات تصوير عالية الجودة، بهدف ضبط وردع جميع مرتكبي هذه المخالفات، بالاستعانة بالتقنية الرقمية، للحد من تكرارها مرة أخرى. واشاد العميد الدكتور الحميدي، ببرامج ومبادرات التوعية الأمنية التي ينظمها فرع التوعية والإعلام المروري بشرطة رأس الخيمة، لتوعية الجمهور بخطورة تجاوز وقطع الإشارة الحمراء، من خلال الحملات المرورية، وتوزيع البروشورات التوعوية، والتواصل مع الجمهور، عبر وسائل الإعلام المختلفة لنشر الرسائل المرورية التوعوية، وفرض سلطة القانون، مشيداً بجهود شرطة رأس الخيمة المرورية الحثيثة، التى تعمل على تطبيق إستراتيجية وزارة الداخلية الرامية إلى ضبط أمن الطرق، بالحفاظ على أمن وسلامة أرواح مستخدمي الطرق من مخاطر السرعات الزائدة، وتجاوز الإشارة الضوئية الحمراء، عبر إلزام السائقين بالتقيّد بالسرعات المحددة للحد من المخالفات المرورية، لافتاً إلى أن السرعة الزائدة عند قطع الإشارة الضوئية الحمراء تعد هي واحدة من أهم عوامل الحوادث المرورية المهلكة التي تخلّف العديد من الخسائر المادية والبشرية، كما تؤدي إلى حدوث الإصابات البليغة نتيجة تغاضي بعض السائقين غير الملتزمين، عن قوانين وأنظمة السير والمرور، أو اللوائح المرورية الإرشادية، وعليه عمدنا إلى وضع أجهزة مراقبة السرعة الـرادارات في مختلف التقاطعات، خاصة الحيوية منها والتي تشهد عادةً تدفق في أعداد المركبات وسيرها بسرعات مرتفعة، مؤكداً ان تجربة تركيب اجهزة ضبط الرادار والسرعة في مختلف تقاطعات الإمارة قد حققت نجاحاً ملموساً في ضبط المخالفات المرورية المتمثلة في مخالفات السرعة الزائدة، وبالتالي الحد من حوادث قطع الإشارة الضوئية الحمراء، وذلك منذ اطلاقها قبل عام، مما ساهم في تعزيز الضبط المروري والحفاظ على سلامة الأرواح.

انطلاق فعاليات الأسبوع الرابع لملتقى السمالية الصيفي 2017

•• أبوظبي–وام:

استقبلت جزيرة السمالية أمس الاول نحو 320 طالبا من المنتسبين لمراكز أبوظبي و العين و السمحة و الوثبة وذلك في إطار فعاليات اليوم الأول من الأسبوع الرابع لملتقى السمالية الصيفي التراثي 2017 التي ينظمها نادي تراث الإمارات تحت شعار " بالتراث نرتقي " بتوجيهات ورعاية سمو الشيخ سلطان بن زايد آل نهيان ممثل صاحب السمو رئيس الدولة رئيس النادي .

وكانت فرحة التلاميذ لا توصف وهم متجهين إلى جزيرة الأحلام على متن اليخت البحري بعدما شاهدوا كل ما يحيط بالجزيرة من طبيعة وجمال وسحر .

وحرصت إدارة النادي في برنامج هذا الإسبوع على أن يكون شغل فراغ الطلبة بأنشطة مميزة خاصة النشاط البحري بما يتوازى مع أجواء الصيف السائدة وتوفير هذه الأنشطة في جزيرة الأحلام بمرافقها وميادينها التراثية وفي بعض مقار المراكز التابعة للنادي بالإضافة إلى الاهتمام بحضور أولياء أمور الطلبة المشاركين والاطلاع على الفعاليات المقدمة لأبنائهم والتي تشمل محاور عديدة في التراث والثقافة والفنون والابتكار والرياضة والعادات والتقاليد و السباحة البحرية و السفينة التراثية و المسابقات التراثية والثقافية و تنظيم المهرجانات والرحلات والزيارات الميدانية للأماكن الأثرية والمتاحف والمؤسسات الوطنية تحت مظلة برنامج " إعرف وطنك " إلى جانب أنشطة ممتعة وشيقة وتعليمية لإثراء وقت الفراغ وتعزيز روح الانتماء والهوية الوطنية وتوفير جو من المرح مع التعلم وتنمية المعارف والمهارات .

استهل برنامج الافتتاح بإطلاق منافسات المهرجان المائي في المسبح الأولمبي بجزيرة السمالية تحت إشراف أحمد الحوسني رئيس قسم الأنشطة التخصصية في النادي ومشاركة 50 طالبا من الفريق الأساسي التابع لشعبة السباحة ومراكز النادي .

وسجل المهرجان في يومه الأول تفاعلا واضحا من جانب المتسابقين لا سيما وأن المنافسات تجري على مسبح هو الأحدث في العاصمة والذي شيد على نمط العمارة التقليدية بطول 50 مترا وعرض 25 مترا .

وبمواصفاته العالمية يستقطب بطولات المجرى الطويل والمجرى القصير لرياضات كرة الماء .. أما المسبح الرئيس فصمم وفق عمق يصل إلى مترين بإشراف فريق متخصص .. كما يحتوي على مدرج يتسع لـ 530 متفرجا إلى جانب ناد صحي وصالة لياقة بدنية و60 غرفة لتبديل الملابس ومرافق عديدة توفر الراحة لكافة المشاركين في البطولات ،والضيوف والزوار والوفود الرياضية .

ويستهدف المهرجان معظم الفئات العمرية ويشمل العديد من المهارات الرياضية التي تصقل مواهب الطلبة وتنميها وإشتمل البرنامج على منافسات الفريق الأساسي في رياضات السباحة الحرة و سباحة الفراشة و سباحة الظهر و سباحة الصدر .

وشارك السباحون الهواة في عرض المهارات الأساسية من خلال التدريبات التي تلقوها مثل ضربات الأرجل والأيدي .. وإشتملت المنافسات التي اشرف على تقييم المشاركين فيها لجنة تحكيم ضمت كلا من محمد المدهون و إبراهيم جاسم و عبد الكريم أسعد على بدء التصفيات في لعبة كرة الماء وتنظيم مجموعة من سباقات التيلماتش على إعتبار أن السباحة خاصة في فصل الصيف هي نمط شائع للترويح ورياضة عالمية فضلا عن كونها تمارين صحية من أجل تحسين اللياقة البدنية والعقلية .

وسيتم في ختام المهرجان الذي يستمر ثلاثة أيام تكريم الفائزين بالمراكز الثلاثة الأولى بميداليات ذهبية وفضية وبرونزية في كل لعبة من ألعاب المهرجان كما سيتم إختيار عدد من الطلبة المتميزين من المبتدئين لضمهم لعضوية الفريق الأساسي الذي يمثل النادي عادة في منافسات السباحة والألعاب المائية التي تنظم داخل الدولة وخارجها تحت مظلة إتحاد الامارات للسباحة .

على صعيد متصل أكد الطالب خالد وليد الحميري 12 عاما من أعضاء الفريق الأساسي للسباحة أنه سعيد بالمشاركة في منافسات المهرجان وأوضح أنه بفضل دعم النادي ومدربيه حصل على ميدالية برونزية في بطولة صاحب السمو رئيس الدولة من تنظيم إتحاد الإمارات للسباحة في سباق 200 متر سباحة حرة تتابع.. و قال : أطمح للوصول إلى أهم جائزة في المهرجان .

وعبر الطالب علي حسن المرزوقي 13 عاما عن سعادته بالمشاركة في المهرجان وقال : لقد كنت سابقا أخشى الماء والسباحة وبعد المزيد من التدريبات والتوجيهات خلال الملتقى أصبحت أعشق الماء ورياضة السباحة على وجه الخصوص .

وشهد اليوم الافتتاحي تواصل فعاليات الميادين في الرياضات التراثية من هجن وفروسية ونشاطات الواجهة البحرية لمدرسة الامارات للشراع فيما أعد للمنتسبات لمركز السمحة النسائي برنامج حافل يشتمل على رحلات ترفيهية إلى عالم فيراري وزيارة إلى مركز السمحة الصحي .

و يقوم شباب مركز العين التابع للنادي بزيارة لقصر المويجعي وهو مبنى تاريخي مميز شيد بمقربة من الواحات منذ قرابة 100 عام وتم بناؤه في السنوات الأولى من القرن العشرين في عهد الشيخ زايد بن خليفة الأول إلى جانب الاستماع إلى محاضرة تثقيفية في العادات والتقاليد . ورأت إدارة نادي تراث الامارات منذ إنشاء جزيرة السمالية وحتى الآن وعبر مشاريع تراثية وثقافية ووطنية متعددة أن الطلبة لديهم ميول حقيقية نحو الفعاليات والبرامج التراثية والشعبية ومن هذا المنطلق سعت في إطار توجيهات وحرص وإهتمام سمو الشيخ سلطان بن زايد آل نهيان إلى إستثمار إجازات الطلبة المدرسية بصورة مثالية لتدخلهم في تجارب تعليمية حقيقية عبر تكثيف البرامج وتنويعها على نطاق واسع ويبدو أن النشاطات المدروسة بعناية و المقدمة لهم نجحت في توثيق العلاقة بين الطلبة وتراث وطنهم حيث يبدي الجميع من مشاركين وأولياء أمور فرحهم واستعدادهم للالتحاق بجميع الملتقيات والبرامج التراثية التي ينظمها النادي والموزعة على مدار العام لاسيما التطبيقية والابتكارية كونها تلامس رغباتهم المتمثلة في تعلم تراث الأجداد في فضاء مفتوح لا يتحقق إلا في السمالية المحمية الطبيعية النادرة .. كما نجحت الجزيرة في أن تكون حلقة الوصل الأهم بين الأسرة الاماراتية ونادي تراث الامارات بمشاريعه المكرسة لخدمة أبنائهم خاصة من خلال هذا الملتقى الذي يستقطب يوميا المزيد من طلاب وطالبات الوطن من الناشئة والشباب في إطار تحقيق معادلة الأصالة والمعاصرة .

شرطة رأس الخيمة المجتمعية تحذر من حوادث الغرق

•• رأس الخيمة – الفجر

نفذ فرع الشرطة المجتمعية بمركز شرطة المدينة الشامل حملتين توعويتين حول صيفنا بلا حوادث و الإجازة والصيف والتي أطلقتها الإدارة مؤخراً تزامناً مع فترة الصيف والعطلة الصيفية وازدياد أعداد الجمهور المقبلين على البحر للتخفيف من حرارة الجو ، فضلاً عن توجيه أولياء الأمور بكيفية استغلال أوقات فراغ أبنائهم من خلال إدخالهم بورش عمل ودورات تدريبية مفيدة وحمايتهم من الوقوع بشيء يضرهم ويضر مجتمعهم . حيث أوضح النقيب جاسم بوروغة مدير فرع الشرطة المجتمعية بمركز شرطة المدينة الشامل عن الخطة التوعوية الشاملة لإدارة الشرطة المجتمعية بشرطة رأس الخيمة بجميع أفرعها الجغرافية بمراكز الشرطة الشاملة الممتدة في جميع أنحاء إمارة رأس الخيمة للحد من ظواهر الغرق ومخاطر السباحة في البحر أو أحواض السباحة في الفنادق والمنازل دون أخذهم لاشتراطات السلامة .

مشيراً إلى أن الإدارة دفعت أفرعها بمراكز الشرطة لنشر التوعية وتوجيه مرتادي البحر على الشواطئ لتحذير المواطنين والمقيمين والسواح وتجنيبهم مخاطر السباحة .

مشيراً إلى أن حوادث الغرق ظاهرة مزعجة خاصة في ظل الصيف والعطلة الصيفية ، من جانبه ناشد المواطنين بضرورة توخي الحيطة والحذر والانتباه لأبنائهم وتجنب السباحة في أماكن غير المخصصة لها واتباع التعليمات للحفاظ على الأرواح ، وضرورة متابعتهم للحالة الجوية التي تؤثر على حالة البحر والامواج.

«كيف تفكر خارج الصندوق» بالإمارات للتنمية

•• رأس الخيمة – الفجر

نظمت جمعية الإمارات للتنمية الاجتماعية ورشة عمل بعنوان «كيف تفكر خارج الصندوق» في مقر الجمعية بمنطقة الظيت برأس الخيمة ، إسهاماً من الجمعية في اكساب الجمهور اساليب التفكير الإبداعي في جميع مجالات الحياة، قدمتها أ. علياء احمد الحرمي مدربه معتمدة في التنمية البشرية وتطوير الذات وبحضور 58 شخصا من موظفي الدوائر المحلية والحكومية . وكانت الورشة قيمة بمحتواها وحصيلتها المعلوماتية وممتعة في الوقت ذاته قدمت فيها المدربة مفهوم التفكير خارج الصندوق وهو أن تفكر في أي مشكلة تواجهها وكأنك لست طرفاً بها اخرج من الصندوق لتجد حلاً للمشكلة التي تعاني منها. والفرق بين التفكير الابداعي والتفكير التقليدي ودعمت ذلك بالأمثلة والمواقف ، كما تطرقت المحاضرة إلى أهمية إكساب الجمهور مهارات وأساليب التفكير الإبداعي ومهارات توظيف التفكير الإبداعي في جميع مجالات الحياة فالطلاقة والقدرة على توليد عدد كبير من البدائل والافكار من أهم مهارات التفكير الابداعي وتوسع رقعة الخيال والتفكير بالاحتمالات الكثيرة و إيجاد الحلول للكثير من القضايا والمشاكل اليومية في حياتك التي قد تبدو لك معقدة في البداية . لذلك فالتفكير خارج الصندوق ينمي العقل بالتجاه التفكير الموسع الشامل ، ويساهم هذا النوع من التفكير أساساً في تنمية مهارات الذكاء و الاستنتاج العميق بشكل كبير. كما قدمت المحاضرة الكثير من النماذج والتطبيقات المنهجية للتفكير الابداعي لمؤسسات محلية وعالمية .

المجلس الوطني للإعلام يعيد هيكلة خدماته ويطلق بوابته الإلكترونية الجديدة

•• أبوظبي-وام:

أعلن المجلس الوطني للإعلام إعادة هيكلة خدماته التي يقدمها للمتعاملين من الأفراد والمؤسسات والشركات التي تمارس أنشطة إعلامية داخل الدولة ودور النشر والطباعة والتوزيع والسينما بما ينسجم مع قرار مجلس الوزراء رقم 19 لسنة 2017 بشأن الرسوم الخاصة بالخدمات الإعلامية.

ويترتب على هذا القرار دمج بعض الخدمات واستحداث آخرى بهدف رفع مستوى الأداء وزيادة سرعة الإنجاز .. فيما تشمل إعادة الهيكلة أيضا تطوير الخدمات المقدمة في مراكز سعادة المتعاملين لتحقيق أعلى درجات الرضا والسعادة لهم بما ينسجم مع رؤية القيادة الرشيدة وتطلعاتها لأن تكون دولة الإمارات من أفضل الدول على مستوى العالم بحلول عام 2021. كما أعلن المجلس عن إطلاق بوابة إلكترونية جديدة تمكن المتعاملين من المؤسسات والأفراد من إنجاز معاملاتهم بطريقة إلكترونية سلسة وبسيطة من بداية تقديم المعاملة وحتى الحصول عليها من دون الحاجة إلى زيارة مكاتب سعادة المتعاملين التي تستمر بدورها في تقديم الخدمات للراغبين بالحصول عليها بصورة شخصية.

و دعا المجلس المتعاملين للاطلاع على قائمة الخدمات والرسوم المقررة عليها واستخدام بوابة الخدمات الجديدة على الموقع الإلكتروني للمجلس ابتداء من 30 يوليو 2017.

بلدية دبي أول جهة حكومية تحصل على تصريح ممارسة النشاط الإشعاعي في العيادة البيطرية

•• دبي-وام:

حصل قسم الخدمات البيطرية بإدارة خدمات الصحة العامة في بلدية دبي على تصريح ممارسة النشاط الإشعاعي في العيادة البيطرية وذلك من قبل الهيئة الاتحادية للطاقة النووية "فنار" وهي جهة رقابية مسؤولة عن تنظيم القطاع النووي في الدولة وفقا للمرسوم بقانون اتحادي رقم 6 لسنة 2009 في شأن الاستعمالات السلمية للطاقة النووية.

وقالت زهور الصباغ مديرة إدارة خدمات الصحة العامة أن قسم الخدمات البيطرية يعتبر أول جهة حكومية مرخصة لمزاولة النشاط الإشعاعي في المجال البيطري على مستوى الدولة. مشيرة الى ان منح هذا الترخيص يتم بناء على معايير واشتراطات معينة تم وضعها من قبل الهيئة من خلال إخضاع الكوادر العاملة على استخدام الجهاز لبرامج رقابة نووية على الأمان والأمن والوقاية من الإشعاعات والضمانات وهي برامج تحقق في مجملها الأهداف الرئيسية في عملية الترخيص والتفتيش وفقا لأفضل الممارسات الدولية. وأضافت انه من منطلق وحرص قسم الخدمات البيطرية على الرفق بالحيوان يهدف استخدام جهاز الأشعة السينية لمعالجة الكسور وفي العمليات الجراحية للمفاصل ولزيادة الإنتاج الحيواني والحفاظ على السلالات النادرة من الانقراض.

الحمادي يترأس اجتماع اللجنة الوطنية الإماراتية للتربية والثقافة والعلوم

•• دبي -وام:

ناقشت اللجنة الوطنية الإماراتية للتربية والثقافة والعلوم في اجتماعها الأول الذي عقدته بمقر وزارة التربية والتعليم بدبي برئاسة معالي حسين بن إبراهيم الحمادي وزير التربية والتعليم وبحضور أعضاء اللجنة العمومية وممثلين عن عدد من المؤسسات والجهات الحكومية بالدولة خططها واستراتيجياتها المستقبلية.

وتخلل اللقاء إطلاق معالي حسين الحمادي الموقع الالكتروني للجنة الوطنية ليكون مرجعية للمعلومات والبيانات وكل ما يتصل بمهام وشؤون اللجنة وأنشطتها وتوجهاتها المستقبلية. ويأتي إنشاء اللجنة وفقا للقرار الوزاري رقم 67 للعام 2017 حيث تعد اللجنة حلقة الاتصال بين جميع أجهزة الدولة المعنية بشؤون التربية والثقافة والعلوم والإعلام والاتصال من ناحية وجميع المنظمات ومكتب التربية من ناحية أخرى وتتضمن قنوات التواصل في الشؤون المختلفة مع هذه المنظمات.

وتضم اللجنة الوطنية الهيئات التالية " اللجنة العامة واللجان الفرعية والمكتب التنفيذي والأمانة العامة" وتنعقد اللجنة في العام مرتين وتمتد العضوية فيها لسنتين قابلة للتجديد.

ورحب معالي حسين الحمادي وزير التربية والتعليم في بداية اللقاء بالأعضاء المجتمعين مؤكدا أن اللجنة تعد ذراعا مساندة وتتسم بأهمية كبيرة في دعم الجهود المحلية والعالمية في مواضيع حيوية في التربية والثقافة والعلوم وترسيخ أطر التعاون الفعال مع المنظمات العالمية التي تعنى في هذه الشؤون.

وقال " إننا نتطلع في هذه المرحلة إلى عمل أكثر احترافية وتعزيز شراكاتنا محليا ودوليا وعالميا بما يسهم في المحصلة النهائية في رفع المؤشرات التي تعنى بقضايا التعليم ونشر الثقافة والابتكار والقيم السمحة وتأسيس منبر جديد داعم لأهداف الدولة من خلال اللجنة الوطنية وبمساهمات وابداعات الأعضاء وتوثيق القيم الراسخة لمجتمع دولة الامارات في جميع الأنشطة والبرامج التي نشارك بها عالميا أو تلك التي تنبثق عن اللجنة محليا».

واكد ضرورة تضافر الجهود والتطوير المستمر سواء في الأفكار والآراء التي تخدم عمل وجهود اللجنة وإرساء معايير الجودة في مخرجاتها وتعزيز شراكتها وتعاونها مع المنظمات الأربع المنبثقة عن اليونسكو بما يكفل تناغم العمل وتحسين آليات التواصل.

وأضاف أن وزارة التربية والتعليم لن تدخر جهدا في دعم وتوفير الامكانات كافة من خلال أجهزتها وكوادرها وفرق عملها لضمان جودة المخرجات وبشكل تشاركي وتكاملي مع اللجنة الوطنية خدمة لأهداف وأجندة الدولة ورؤيتها 2021. من جانبها استعرضت سعادة أمل الكوس الأمين العام للجنة مجمل مهام وأهداف وآلية عمل اللجنة وكل ما يتصل بها من أنشطة وفعاليات ومؤتمرات في مجالات التربية والثقافة والعلوم والاتصال والجهود المبذولة من قبل اللجنة لربط خطط التربية بأهداف اليونسكو لاسيما الهدف الرابع بجانب ورش العمل التي تنفذ في المدارس بالتعاون مع جهات عدة للتعريف بأهمية هذا الهدف.

وبينت أن ثمة 111 مدرسة سيتم تقييمها لاحقا لمعرفة مدى التزامها بأهداف اليونسكو وإعادة هيكلتها بصورة تضمن تحقيق اهداف اليونسكو إذ تم منح هذه المدارس مدة كافية للتسجيل من خلال موقع اللجنة وتبقى 11 يوما للمهلة المتاحة فضلا عن دور اللجنة في نشر الوعي بالجوائز التربوية العديدة محليا والتوجه لعقد ملتقيين سنويا للتعريف باللجنة وأهدافها محليا وتعزيز قيم راسخة مثل التسامح ونشر الابتكار والريادة والتركيز عليها ضمن خط سير ومنهجية عمل اللجنة. وأكدت أن رؤية اللجنة تتمثل في تكثيف العمل وتعزيز دورها الفعال والإيجابي بما يسهم في تحقيق رؤية دولة الإمارات وتعزيز مكانتها إقليميا ودوليا في مجالات التعليم والثقافة والعلوم والاتصال.

وأوضحت أن اللجنة الوطنية الإماراتية تعمل كمنصة رئيسية للتنسيق بين المنظمات الدولية المعنية والمؤسسات المحلية بهدف تفعيل البرامج العالمية والإقليمية للمنظمات والاستفادة من الخبرات وأفضل الممارسات لدى الدول الأعضاء في مجال التربية والثقافة والعلوم والاتصال. وحددت الكوس القيم التي تستند إليها اللجنة في الشفافية والموضوعية والمشاركة والمسؤولية والتعاون مشيرة إلى أن اللجنة ينبثق عنها ثلاث لجان فرعية وهي التربية والثقافة والاعلام والاتصال والعلوم.

وأشارت إلى المنهجية التي تقوم عليها اللجنة في عملية إعداد التوجه والخطة الاستراتيجية إذ تعمل تحت مظلة وزارة التربية والتعليم من خلال التنسيق والتعاون المشترك مع المنظمات الدولية في مجالات التربية والثقافة والعلوم والاتصال وذلك بهدف تطوير ودعم وتعزيز جهود الدولة ورؤاها الاستراتيجية الرامية الى أن نكون من أفضل دول العالم بحلول العام 2021 .

وقالت إن اللجنة الوطنية تقع عليها مهام عديدة تتوافق مع الرؤى الوطنية ومقتضيات الريادة عالميا من خلال تحديد اللجنة لتوجهها الاستراتيجي بالمواءمة مع الأهداف الاستراتيجية للدولة في قطاعات التربية والثقافة والعلوم والاتصال والاجندة الوطنية لدولة الإمارات خلال الأعوام السبعة القادمة وصولا إلى رؤية الإمارات 2021 والاطر العالمية والاقليمية للأجندات المشتركة في القطاعات الأساسية مثل الاطار العالمي للتعليم الذي تتبناه منظمة اليونسكو والمنظمات الدولية ذات العلاقة.

وأوضحت إن التكاملية والعمل على مستوى الدولة من خلال أعضاء اللجنة الذين يمثلون مؤسسات فاعلة في مجالات الثقافة والعلوم والتربية سيسهم في رفد العمل بمعززات تكون ضامنة لبلورة رؤية تستشرف كيفية تحقيق الأهداف الموضوعة وتضمن الأداء بجودة وكفاءة عاليتين.

واعتبرت الكوس أن المحاور التي تتصل بعمل اللجنة تحتل أهمية كبيرة ويتعين العمل على تحقيق أهدافها وتتمثل في تعزيز مبادئ التعليم من أجل التنمية المستدامة اليونسكو ودعم مبادرات حماية التراث الحضاري والتعددية الثقافية "الاسيسكو" ودعم جهود توسيع فرص التعلم ونوعية التعليم من خلال تكنولوجيا المعلومات والاتصالات "اليونسكو" وتعزيز مبادئ التربية للمواطنة العالمية اليونسكو وضمان بيئات تعليمية آمنة وداعمة ومحفزة للتعلم من خلال استراتيجية وزارة التربية والتعليم 2017-2021 .. لافتة إلى أن ثمة لجان مساندة للجنة الوطنية وهي التربية والتراث والعلوم هدفها تكريس أفضل الممارسات في هذه المجالات الحيوية.

أخبار الساعة :

الإمارات دور متواصل في خدمة التضامن العربي المشترك

•• أبوظبي-وام:

قالت نشرة أخبار الساعة إن حضور صاحب السمو الشيخ محمد بن زايد آل نهيان ولي عهد أبوظبي نائب القائد الأعلى للقوات المسلحة - إلى جانب فخامة الرئيس المصري عبدالفتاح السيسي حفل افتتاح قاعدة محمد نجيب العسكرية في مدينة الحمام بمحافظة مرسى مطروح المصرية برفقة عدد من الوفود العربية الرفيعة - مثل مناسبة كبيرة لاستحضار أهمية التضامن العربي وتعزيز اللحمة في وجه التحديات التي تواجهها الأمة في الوقت الراهن خصوصا في ظل تدهور الأوضاع الأمنية الذي يشهده الكثير من بلدان العالم العربي بسبب تصاعد موجة التخريب وتنامي وتيرة الإرهاب الذي يسعى إلى تقويض نهضة بعض الدول ويقف في وجه مسيرتها التنموية التي حققتها بفضل عقول أبنائها المخلصين وسواعدهم. واضافت النشرة التي تصدر عن مركز الامارات للدراسات والبحوث الاستراتيجية في افتتاحيتها امس تحت عنوان " الإمارات.. دور متواصل في خدمة التضامن العربي المشترك " لكن حرص صاحب السمو الشيخ محمد بن زايد آل نهيان على حضور هذا الحدث العسكري المهم الذي يتزامن مع ذكرى ثورة 23 يوليو المجيدة في جمهورية مصر العربية الشقيقة يبرهن بما لا يدع مجالا للشك على أن دولة الإمارات العربية المتحدة بشعبها وقيادتها الرشيدة تقف بحزم إلى جانب الإخوة لمواجهة أعداء التقدم والنماء والازدهار والاستقرار وذلك إيمانا بمبادئها ورسالتها الخالدة في إعادة الأمة العربية إلى ركب التقدم والازدهار.. وهو ما عبر عنه سموه بقوله إن دولة الإمارات في ظل قيادة صاحب السمو الشيخ خليفة بن زايد آل نهيان رئيس الدولة حفظه الله تحرص على تعزيز أواصر التضامن العربي والارتقاء بمستوى التنسيق والتشاور بين الدول العربية من أجل بلورة رؤى مشتركة حول قضايا المنطقة وأزماتها إيمانا منها بأن ذلك هو السبيل الأمثل للتصدي للتحديات التي تهدد أمن المنطقة.

مشيدا سموه بالدور الفاعل الذي تلعبه القوات المسلحة المصرية في التصدي للتحديات والمخاطر التي تهدد أمن مصر واستقرارها وكذا الأمن العربي بصفة عامة. وتابعت .. كما أكد صاحب السمو الشيخ محمد بن زايد آل نهيان عمق التعاون بين دولة الإمارات العربية المتحدة وجمهورية مصر العربية في المجالات كافة خاصة التعاون العسكري والدفاعي بما يرتقي بقدرة وأداء القوات المسلحة للدولتين.

وأكدت أخبار الساعة إن حضور سموه ومشاركته في هذا الحدث إلى جانب إخوانه من رؤساء وفود الدول العربية الشقيقة يعيد إلى الأذهان تاريخا ممتدا من الوقفات الخالدة التي قامت بها دولة الإمارات خدمة لقضايا الأمة العربية عبر تاريخها المجيد فلم يعد يرد ذكر دولة الإمارات العربية المتحدة أو المغفور له الشيخ زايد بن سلطان آل نهيان طيب الله ثراه إلا ويتم استحضار الأعمال الجليلة التي قدمها لخدمة الأمة العربية ومؤازرة شعوبها وهي الأدوار نفسها التي تضطلع بها القيادة الرشيدة من خلال عملها الدؤوب من أجل ترسيخ مكانة الإمارات كدولة محورية في قضايا الأمة العربية والعالم سواء كان ذلك بصورة منفردة أو في إطار جامعة الدول العربية أو مختلف المنظمات الإقليمية والدولية.

وأضافت إن دولة الإمارات قررت أن تسهم بشكل فعال في مواجهة التحديات التي تواجهها الأمة اليوم وفق استراتيجية محكمة تأخذ في الاعتبار كل الأبعاد اللازمة مثل التخطيط المستمر لمواجهة المخاطر والاستشراف الدائم للتحديات المحتملة.. وهي اليوم تعمل بشكل مستمر لمواصلة دعم كل الجهود الإقليمية الرامية إلى تطوير آليات العمل العربي المشترك في إطار جامعة الدول العربية.. كما تحرص بشكل متواصل على ممارسة دورها بصورة أكبر لخدمة قضايا الأمة وتحفيز نهضتها وذلك إيمانا منها بأن تحقيق التقدم الشامل يتطلب تعزيز الوحدة والتضامن والتكامل بين أبناء الأمة وتوسيع دائرة التصورات والأهداف وسد الثغرات لتجاوز العثرات.

واكدت اخبار الساعة في الختام.. إن دولة الإمارات ترى اليوم أن حجم التحدي بات أكبر بسبب تنامي ظاهرة الإرهاب في منطقتنا العربية وانتشاره في كل مناطق العالم الأمر الذي يتطلب علاجا مشتركا ينطلق من التصورات المشتركة للأمة لكن ذلك يقتضي أن توحد الأمة جهودها لمعالجة أدوائها اعتمادا على مقدراتها الذاتية وذلك ما تسعى إليه القيادة الرشيدة وسيظل هدفها المنشود حتى تستعيد الأمة العربية ألقها وأمجادها وتملك زمام التقدم الذي أصبح المعيار الوحيد لتقييم مكانة الدول على مستوى العالم.

«الجنسية والإقامة والمنافذ» تكرم الفائزين في جائزة وزير الداخلية للتميز «مرحلة القائد»

•• أبوظبي-وام:

كرم اللواء الركن خليفة حارب الخييلي وكيل وزارة الداخلية المساعد لشؤون الجنسية والإقامة والمنافذ بالإنابة الضباط وصف الضباط والأفراد والعنصر النسائي الفائزين والمشاركين والمقيمين لجائزة وزير الداخلية للتميز "مرحلة القائد" على مستوى قطاع الجنسية والإقامة والمنافذ وذلك في نادي الضباط بمقر قطاع الجنسية والإقامة والمنافذ بأبوظبي.

حضر الحفل الذي نظمته إدارة الاستراتيجية وتطوير الأداء بالقطاع اللواء محمد أحمد المري مدير عام الإقامة وشؤون الأجانب في دبي الى جانب المدراء العامين للإقامة وشؤون الأجانب بالدولة ومديري الإدارات ورؤساء الأقسام وعدد كبير من الضباط وصف الضباط والأفراد والعنصر النسائي العاملين في قطاع الجنسية والإقامة والمنافذ. وأكد اللواء الخييلي حرصه على تكريم المتميزين في عملهم لتحفيزهم على بذل المزيد من الجهد والعطاء إيمانا منه بأن ذلك يشكل دافعا وحافزا لجميع العاملين للقيام بالمهام والواجبات الموكلة إليهم على أكمل وجه ومواصلة التميز.

وقال أن قطاع الجنسية والإقامة والمنافذ يولي اهتماما كبيرا بالكوادر المتميزة التي تعمل بإخلاص من أجل الارتقاء بالخدمات التي يقدمها قطاع الجنسية والإقامة والمنافذ لكسب رضا المتعاملين والمحافظة على المكانة المتفردة التي وصلت إليها دولة الإمارات وما أنعم الله عليها من أمن واستقرار. مؤكدا أن هذا التكريم يأتي إيمانا من القطاع بأهمية ذلك في رفع المعنويات وتحفيز القدرات ونشر روح التنافس وإزكاء روح المبادرات الفعالة للنهوض بالعمل وتطويره إلى أفضل معايير الجودة والتميز. وفي ختام الحفل وزع وكيل وزارة الداخلية المساعد لشؤون الجنسية والإقامة والمنافذ بالإنابة الدروع والشهادات على المكرمين.

مشاركات في ليوا للرطب : نعتز بتراث دولتنا وحضارتها

•• أبوظبي-وام:

أكد عدد من المشاركات في السوق التراثي المقام ضمن مهرجان ليوا للرطب اعتزازهن بتراث الدولة وحضارتها وذلك عبر ما يقمن بعرضه من أزياء شعبية يطلع من خلالها الزائر على الحياة الإماراتية بكل تفاصيلها.

وقالت " أم عبدالله" إحدى المشاركات إن ملابس النساء الإماراتيات تتميز بزخرفتها وتطريزها بالخيوط الذهبية والفضية واستخدام الأقمشة القطنية وهي أزياء متعددة تتوافق والمناسبات المختلفة وتختلف في مسمياتها تبعا للمناسبة ونوعية القماش المستعمل في تفصيلها .. مشيرة إلى أن زي المرأة في الإمارات يتكون من عدة قطع تتمثل في الشيلة لغطاء الرأس والكندورة أو الثوب والعباءة والسروال والبرقع.

وأضافت إن ملابس الرجال تتميز بأقمشتها وألوانها المناسبة لطبيعة الطقس في الدولة وعلى مدار العام لذا تستخدم في تصميمها الأقمشة الخفيفة القطنية وخصوصا اللون الأبيض منها وتتكون ملابس الرجال من الكندورة والعقال والغترة والسفرة والشال والعصابة.

وأكدت " أن الزي الإماراتي متوارث من الحضارة البدوية .. ولا تزال النساء وكذلك الرجال الإماراتيون يحافظون على لباسهم التقليدي الذي ورثوه عن أجدادهم وذلك من خلال حرص أبناء الإمارات على إحياء التراث والحفاظ عليه عبر الأجيال ومن منطلق إيمانهم بأنه حلقة الوصل بين الماضي والحاضر.

وأضافت إن الزي الإماراتي يمتاز بطابعه الإسلامي العربي وتصاميمه الخليجية التي تتمايز عن غيرها بألوانها وزخرفتها وموديلاتها الخاصة.

200 مشارك يبدأون فعاليات برنامج «إلى القمم يا أصحاب الهمم»

•• دبي -وام:

بدأ 200 مشارك من أصحاب الهمم فعاليات البرنامج الصيفي المجاني الذي ينظمه ويستضيفه نادي دبي لأصحاب الهمم بالتعاون مع عدد من المؤسسات الحكومية تحت شعار " إلى القمم يا أصحاب الهمم" ويتواصل حتى 24 أغسطس المقبل. افتتح فعاليات البرنامج ثاني جمعة بالرقاد رئيس مجلس إدارة نادي دبي لأصحاب الهمم بحضور فوزية البلوشي مديرة إدارة الأنشطة الثقافية والمجتمعية في النادي وممثلي المؤسسات الحكومية الشريكة وأولياء أمور أصحاب الهمم المشاركين. ويشمل البرنامج الصيفي الرائد من نوعه برامج متنوعة هي التايكواندو لأصحاب الهمم "البارا تايكواندو" والورش الفنية والرحلات الترفيهية والتصوير الفوتوغرافي والحاسوب والخط العربي والأشغال اليدوية والرسم إضافة إلى البرامج التوعوية والتثقيفية التي تقدمها الجهات الحكومية. وتقام هذه البرامج وفق فئات عمرية بما يتناسب إمكانيات وقدرات وميول كل فرد من المشاركين. وينظم نادي دبي لأصحاب الهمم البرنامج بالتعاون مع عدد من المؤسسات الحكومية شركاء البرنامج وهم بلدية دبي وشرطة دبي وهيئة الصحة في دبي ومؤسسة وطني الإمارات وهيئة تنمية المجتمع ومؤسسة دبي لخدمات الإسعاف وهيئة المعرفة والتنمية البشرية وشركة «Evscusafe».

وقال رئيس مجلس إدارة نادي دبي لأصحاب الهمم ان البرنامج الصيفي للنادي يتضمن العديد من الأنشطة والفعاليات التي تلبي حاجة المشاركين خلال فترة الصيف مشيرا الى ان البرنامج يجسد دور النادي في رعاية المواهب وتطويرها وتنمية القدرات والمهارات وغرس قيم العمل والابداع في نفوس الشباب لتحقيق طموحاتهم بطريقة احترافية مدروسة وذلك بالتعاون والتنسيق مع مختلف الجهات الحكومية والمؤسسات الخاصة في المجتمع. من جانبها قالت فوزية البلوشي أن البرنامج يأتي تنفيذاً لتوجيهات القيادة الرشيدة لاحتواء أصحاب الهمم من الناشئة والشباب وتسخير البرامج المختلفة لتعزيز الانتماء والولاء ودعم قيم الترابط والسلام علاوة على توجيه الانفعالات السلوكية إلى الوجهة السليمة وحماية المشاركين من آثار الفراغ السلبية واستثمارهم بالبرامج المفيدة.. مشيرة الى انه سيتم التركيز على تدريب المشاركين وإكسابهم بعض المهارات والحرف التي تفيدهم في حياتهم اليومية.

دائرة التنمية الاقتصادية
DEPARTMENT OF ECONOMIC DEVELOPMENT

العدد ١٢٠٧٩ بتاريخ ٢٠١٧/٧/٢٥

إعـــلان

تعلن دائـرة التنمية الاقتصادية بان السـادة/صحارى رزيدنس

رخصة رقم: CN 2243790 قد تقدموا الينا بطلب

الغاء رخصة

فعلى كل من له حق او اعتراض على هذا الاعلان مراجعة دائرة التنمية الاقتصادية خلال أربعة عشر يوماً من تاريخ نشر هذا الاعلان والا فان الدائرة غير مسؤولة عن اي حق او دعوى بعد انقضاء هذه المدة حيث ستستكمل الاجراءات المطلوبة

قطاع الشؤون التجارية (العين)

دائرة التنمية الاقتصادية
DEPARTMENT OF ECONOMIC DEVELOPMENT

العدد ١٢٠٧٩ بتاريخ ٢٠١٧/٧/٢٥

إعـــلان

تعلن دائـرة التنمية الاقتصادية بان السـادة/نور الشمس لكوي الملابس رخصة رقم: CN 1018726 قد تقدموا الينا بطلب

تعديل الشركاء تنازل وبيع

اضافة عبدالله بن صالح بن خميس العامري ١٠٠٪

تعديل الشركاء تنازل وبيع

حذف سلمان علي عمر طالب الكثيري

فعلى كل من له حق او اعتراض على هذا الاعلان مراجعة دائرة التنمية الاقتصادية خلال أربعة عشر يوماً من تاريخ نشر هذا الاعلان والا فان الدائرة غير مسؤولة عن اي حق او دعوى بعد انقضاء هذه المدة حيث ستستكمل الاجراءات المطلوبة

قطاع الشؤون التجارية (أبوظبي)

دائرة التنمية الاقتصادية
DEPARTMENT OF ECONOMIC DEVELOPMENT

العدد ١٢٠٧٩ بتاريخ ٢٠١٧/٧/٢٥

إعـــلان

تعلن دائـرة التنمية الاقتصادية بان السـادة/سعيد المري لتجارة الادوات الكهربائية والصحية

رخصة رقم: CN 1156802 قد تقدموا الينا بطلب

تعديل الشركاء تنازل وبيع

اضافة عوض سعيد سعيد محمد منشر الراشدي ١٠٠٪

تعديل الشركاء تنازل وبيع

حذف سعيد محمد علي المري

فعلى كل من له حق او اعتراض على هذا الاعلان مراجعة دائرة التنمية الاقتصادية خلال أربعة عشر يوماً من تاريخ نشر هذا الاعلان والا فان الدائرة غير مسؤولة عن اي حق او دعوى بعد انقضاء هذه المدة حيث ستستكمل الاجراءات المطلوبة

قطاع الشؤون التجارية (أبوظبي)

دائرة التنمية الاقتصادية
DEPARTMENT OF ECONOMIC DEVELOPMENT

العدد ١٢٠٧٩ بتاريخ ٢٠١٧/٧/٢٥

إعـــلان

تعلن دائـرة التنمية الاقتصادية بان السـادة/تلال بينونه للصيانة العامة رخصة رقم: CN 1167552 قد تقدموا الينا بطلب

تعديل الشركاء تنازل وبيع

اضافة امنه عيسى محمد المنصوري ١٠٠٪

تعديل الشركاء تنازل وبيع

حذف عمر خليل ابراهيم هلال الخميري

فعلى كل من له حق او اعتراض على هذا الاعلان مراجعة دائرة التنمية الاقتصادية خلال أربعة عشر يوماً من تاريخ نشر هذا الاعلان والا فان الدائرة غير مسؤولة عن اي حق او دعوى بعد انقضاء هذه المدة حيث ستستكمل الاجراءات المطلوبة

قطاع الشؤون التجارية (أبوظبي)

دائرة التنمية الاقتصادية
DEPARTMENT OF ECONOMIC DEVELOPMENT

العدد ١٢٠٧٩ بتاريخ ٢٠١٧/٧/٢٥

إعلان قبل صدور الترخيص

تعلن دائـرة التنمية الاقتصادية بان السـادة/بلدنج اكسبرتس للصيانة العامة الرخصة رقم: CN 1144288 قد ابدوا رغبتهم في الغاء الاعلان السابق الصادر في جريدة الوطن في العدد رقم: ١٩٠١ بتاريخ: ٢٠١٦/١٢/١٩ واعادة الوضع كما كان عليه.

ثم تقدموا بطلب اجراء التعديلات التالية:

تعديل الشركاء تنازل وبيع/حذف حفصة محمد حسن علي الحداد

تعديل الشركاء تنازل وبيع/اضافة هادي حسن محسن الذويبي ٥١٪

تعديل الشركاء تنازل وبيع/اضافة ابراهيم جلال المرضعة ٤٩٪

فعلى كل من له حق او اعتراض على هذا الاجراء مراجعة دائرة التنمية الاقتصادية خلال أربعة عشر يوماً من تاريخ نشر هذا الاعلان والا فان الدائرة غير مسؤولة عن اي حق او دعوى بعد انقضاء هذه المدة حيث ستستكمل الاجراءات المطلوبة

قطاع الشؤون التجارية (أبوظبي)

دائرة التنمية الاقتصادية
DEPARTMENT OF ECONOMIC DEVELOPMENT

العدد ١٢٠٧٩ بتاريخ ٢٠١٧/٧/٢٥

إعـــلان

تعلن دائـرة التنمية الاقتصادية بان السـادة/مطعم سيدار لاونج

رخصة رقم: CN 2239788 قد تقدموا الينا بطلب

تعديل لوحة الإعلان/إجمالي من مساحة ١×١ الى ١×١

تعديل اسم تجاري من/مطعم سيدار لاونج

CEDAR LOUNGE RESTAURANT

الى/ مطعم ميزون بيروت

MAISON BEIRUT RESTAURANT

فعلى كل من له حق او اعتراض على هذا الاعلان مراجعة دائرة التنمية الاقتصادية خلال أربعة عشر يوماً من تاريخ نشر هذا الاعلان والا فان الدائرة غير مسؤولة عن اي حق او دعوى بعد انقضاء هذه المدة حيث ستستكمل الاجراءات المطلوبة

قطاع الشؤون التجارية (ابوظبي)

دائرة التنمية الاقتصادية
DEPARTMENT OF ECONOMIC DEVELOPMENT

العدد ١٢٠٧٩ بتاريخ ٢٠١٧/٧/٢٥

إعـــلان

تعلن دائـرة التنمية الاقتصادية بان السـادة/ستيل ارت لتشكيل المعادن ذ.م.م رخصة رقم: CN 1140967 قد تقدموا الينا بطلب

تعديل الشركاء تنازل وبيع/اضافة ناصر احمد ناصر احمد ٥١٪

تعديل نسب الشركاء/عبدالسلام يسين نور الدين من ٢٥٪ الى ٤٩٪

تعديل الشركاء تنازل وبيع

حذف عبيد ابراهيم هلال ابراهيم الزعابي

تعديل الشركاء تنازل وبيع/حذف عصام فؤاد اسماعيل ريان

فعلى كل من له حق او اعتراض على هذا الاعلان مراجعة دائرة التنمية الاقتصادية خلال أربعة عشر يوماً من تاريخ نشر هذا الاعلان والا فان الدائرة غير مسؤولة عن اي حق او دعوى بعد انقضاء هذه المدة حيث ستستكمل الاجراءات المطلوبة

قطاع الشؤون التجارية (أبوظبي)

دائرة التنمية الاقتصادية
DEPARTMENT OF ECONOMIC DEVELOPMENT

العدد ١٢٠٧٩ بتاريخ ٢٠١٧/٧/٢٥

إعـــلان

تعلن دائـرة التنمية الاقتصادية بان السـادة/مشن لخدمات الطباعة

رخصة رقم: CN 2168934 قد تقدموا الينا بطلب

تعديل الشركاء تنازل وبيع

اضافة ماجد يوسف احمد محمد المرزوقي ١٠٠٪

تعديل الشركاء تنازل وبيع

حذف مبارك سيف راشد سيف الشامسي

فعلى كل من له حق او اعتراض على هذا الاعلان مراجعة دائرة التنمية الاقتصادية خلال أربعة عشر يوماً من تاريخ نشر هذا الاعلان والا فان الدائرة غير مسؤولة عن اي حق او دعوى بعد انقضاء هذه المدة حيث ستستكمل الاجراءات المطلوبة

قطاع الشؤون التجارية (أبوظبي)

دائرة التنمية الاقتصادية
DEPARTMENT OF ECONOMIC DEVELOPMENT

العدد ١٢٠٧٩ بتاريخ ٢٠١٧/٧/٢٥

إعـــلان

تعلن دائـرة التنمية الاقتصادية بان السـادة/مسرور الامارات للحلاقة الرجالية - فرع 1

رخصة رقم: CN 1193518-1 قد تقدموا الينا بطلب

تعديل الشركاء تنازل وبيع/اضافة زكريا يحيى راشد سعيد العبري ٥٠٪

تعديل الشركاء تنازل وبيع/اضافة مها سالم علي ١٪

تعديل الشركاء تنازل وبيع/حذف خالد ربيع فرحان نصيب المهري

تعديل راس المال/من null الى ١٥٠٠٠٠

تعديل لوحة الإعلان/إجمالي من مساحة ٣,٢٥×١ الى ٣×١

تعديل شكل قانوني/من مؤسسة فردية الى شركة ذات مسؤولية محدودة

تعديل اسم تجاري من/مسرور الامارات للحلاقة الرجالية - فرع 1

HAPPY EIMERATS GENTS SALOON - BRANCH 2

الى/ صالون الكابيتانو للحلاقة ذ.م.م

ILCAPITANO GENTS SALOON LLC

تعديل نشاط/اضافة قص وتصفيف الشعر والحلاقة للرجال فئة ثالثة (٩٦٠٢١٠١,٣)

تعديل نشاط/حذف قص وتصفيف الشعر والحلاقة للرجال فئة اولى (٩٦٠٢١٠١,١)

فعلى كل من له حق او اعتراض على هذا الاعلان مراجعة دائرة التنمية الاقتصادية خلال أربعة عشر يوماً من تاريخ نشر هذا الاعلان والا فان الدائرة غير مسؤولة عن اي حق او دعوى بعد انقضاء هذه المدة حيث ستستكمل الاجراءات المطلوبة

قطاع الشؤون التجارية (ابوظبي)

دائرة التنمية الاقتصادية
DEPARTMENT OF ECONOMIC DEVELOPMENT

العدد ١٢٠٧٩ بتاريخ ٢٠١٧/٧/٢٥

إعـــلان

تعلن دائـرة التنمية الاقتصادية بان السـادة/صيدلية مستشفى النور - مدينة ايكاد السكنية

رخصة رقم: CN 1841052 قد تقدموا الينا بطلب

تعديل الشركاء تنازل وبيع/اضافة ميدستار انفستمنتس ش.ذ.م.م

MEDSTAR INVESTMENTS LLC

تعديل الشركاء تنازل وبيع/اضافة خالد عبيد المهيري ١٪

تعديل الشركاء تنازل وبيع/حذف شركة النور الطبية مستشفى النور صيدلية النور مستودع النور ذ.م.م AL NOOR MEDICAL COMPANY - AL NOOR HOSPITAL & AL NOOR PHARMACY LLC

تعديل راس المال/من null الى ١٠٠٠٠

تعديل لوحة الإعلان/إجمالي من مساحة ٤×١ الى ١×١

تعديل شكل قانوني/من مؤسسة فردية الى شركة ذات مسؤولية محدودة

تعديل اسم تجاري من/صيدلية مستشفى النور - مدينة ايكاد السكنية

AL NOOR HOSPITAL PHARMACY - ICAD RESIDENTIAL CITY

الى/ صيدلية ميدستار ايكاد السكنية ذ.م.م

MEDSTAR PHARMACY ICAD RESIDENTIAL LLC

فعلى كل من له حق او اعتراض على هذا الاعلان مراجعة دائرة التنمية الاقتصادية خلال أربعة عشر يوماً من تاريخ نشر هذا الاعلان والا فان الدائرة غير مسؤولة عن اي حق او دعوى بعد انقضاء هذه المدة حيث ستستكمل الاجراءات المطلوبة

قطاع الشؤون التجارية (ابوظبي)

دائرة التنمية الاقتصادية
DEPARTMENT OF ECONOMIC DEVELOPMENT

العدد ١٢٠٧٩ بتاريخ ٢٠١٧/٧/٢٥

إعـــلان

تعلن دائـرة التنمية الاقتصادية بان السـادة/صيدلية النور - وسط المدينة - فرع 2

رخصة رقم: CN 1171347-2 قد تقدموا الينا بطلب

تعديل الشركاء تنازل وبيع/اضافة ميدستار انفستمنتس ش.ذ.م.م

MEDSTAR INVESTMENTS LLC

تعديل الشركاء تنازل وبيع/اضافة خالد عبيد المهيري ١٪

تعديل الشركاء تنازل وبيع/حذف النور الذهبي للاستثمار التجاري ذ.م.م

AL NOOR GOLDEN COMMERCIAL INVESTMENT LLC

تعديل الشركاء تنازل وبيع/حذف النور للاستثمار التجاري ذ.م.م

ALNOOR COMMERCIAL INVESTMENT LLC

تعديل راس المال/من null الى ١٠٠٠٠

تعديل لوحة الإعلان/إجمالي من مساحة ١×١ الى ١×١

تعديل شكل قانوني/من مؤسسة فردية الى شركة ذات مسؤولية محدودة

تعديل اسم تجاري من/صيدلية النور - وسط المدينة - فرع 2

AL NOOR PHARMACY - MID TOWN - BRANCH 2

الى/ صيدلية ميدستار صناعية العين ذ.م.م

MEDSTAR PHARMACY SANAIYA AL AIN LLC

فعلى كل من له حق او اعتراض على هذا الاعلان مراجعة دائرة التنمية الاقتصادية خلال أربعة عشر يوماً من تاريخ نشر هذا الاعلان والا فان الدائرة غير مسؤولة عن اي حق او دعوى بعد انقضاء هذه المدة حيث ستستكمل الاجراءات المطلوبة

قطاع الشؤون التجارية (ابوظبي)

دائرة التنمية الاقتصادية
DEPARTMENT OF ECONOMIC DEVELOPMENT

العدد ١٢٠٧٩ بتاريخ ٢٠١٧/٧/٢٥

إعـــلان

تعلن دائـرة التنمية الاقتصادية بان السـادة/ورشة بريلينت لتصليح السيارات رخصة رقم: CN 2345157 قد تقدموا الينا بطلب

تعديل لوحة الإعلان/إجمالي من مساحة ٤,٥٠×١ الى ٤×١

تعديل شكل قانوني/من مؤسسة فردية الى شركة الشخص الواحد ذ.م.م

تعديل اسم تجاري من/ورشة بريلينت لتصليح السيارات

BRILLIANT AUTOMOBILE WORKSHOP

الى/ ورشة بريلينت لتصليح السيارات - شركة الشخص الواحد ذ.م.م

BRILLIANT AUTOMOBILE WORKSHOP - SOLE PROPRIETORSHIP LLC

فعلى كل من له حق او اعتراض على هذا الاعلان مراجعة دائرة التنمية الاقتصادية خلال أربعة عشر يوماً من تاريخ نشر هذا الاعلان والا فان الدائرة غير مسؤولة عن اي حق او دعوى بعد انقضاء هذه المدة حيث ستستكمل الاجراءات المطلوبة

قطاع الشؤون التجارية (ابوظبي)

دائرة التنمية الاقتصادية
DEPARTMENT OF ECONOMIC DEVELOPMENT

العدد ١٢٠٧٩ بتاريخ ٢٠١٧/٧/٢٥

إعـــلان

تعلن دائـرة التنمية الاقتصادية بان السـادة/شركة صباح ومصطفى للتجارة ذ.م.م

رخصة رقم: CN 1015056 قد تقدموا الينا بطلب

تعديل لوحة الإعلان/إجمالي من مساحة ٩,٦٠×١ الى ٥×١

تعديل اسم تجاري من/شركة صباح ومصطفى للتجارة ذ.م.م

SABAH & MUSTAFA TRADING COMPANY - WLL

الى/ شركة صباح ومصطفى لمواد البناء ذ.م.م

SABAH & MUSTAFA BUILDING MATERIALS LLC

تعديل عنوان/ من منطقة الظفرة منطقة الظفرة المرفأ مريم جمعة صقر المهيري محل ٦ الى منطقة الظفرة المرفأ المرفأ ٤٣٨٦٥ ٤٣٨٦٥

تعديل نشاط/اضافة بيع مواد البناء - بالتجزئة (٤٧٥٢٠٣٤)

تعديل نشاط/حذف بيع معدات وادوات الصيد - بالتجزئة (٤٧٦٣٠٠٢)

تعديل نشاط/حذف بيع معدات واجهزة الغطس - بالتجزئة (٤٧٦٣٠٠١)

تعديل نشاط/حذف بيع الادوات والاواني - بالتجزئة (٤٧٥٩٠٠٧)

تعديل نشاط/حذف بيع الثلاجات والغسالات والاجهزة الكهربائية المنزلة - بالتجزئة (٤٧٥٩٠١٣)

فعلى كل من له حق او اعتراض على هذا الاعلان مراجعة دائرة التنمية الاقتصادية خلال أربعة عشر يوماً من تاريخ نشر هذا الاعلان والا فان الدائرة غير مسؤولة عن اي حق او دعوى بعد انقضاء هذه المدة حيث ستستكمل الاجراءات المطلوبة

م غ **قطاع الشؤون التجارية**

دائرة التنمية الاقتصادية
DEPARTMENT OF ECONOMIC DEVELOPMENT

العدد ١٢٠٧٩ بتاريخ ٢٠١٧/٧/٢٥

إعـــلان

تعلن دائـرة التنمية الاقتصادية بان السـادة/اوفر لود للحاسب الالي رخصة رقم: CN 1195489 قد تقدموا الينا بطلب

تعديل الشركاء تنازل وبيع

اضافة حمد جمعه سالم عبود الكعبي ١٠٠٪

تعديل الشركاء تنازل وبيع

حذف سلطان محمد مصبح حمدان العزيزي

فعلى كل من له حق او اعتراض على هذا الاعلان مراجعة دائرة التنمية الاقتصادية خلال أربعة عشر يوماً من تاريخ نشر هذا الاعلان والا فان الدائرة غير مسؤولة عن اي حق او دعوى بعد انقضاء هذه المدة حيث ستستكمل الاجراءات المطلوبة

قطاع الشؤون التجارية (العين)

إعـــلان تصفيـــة شركـــة

العدد ١٢٠٧٩ بتاريخ ٢٠١٧/٧/٢٥

ابولودور لتجارة الأدوات المكتبية والهندسية - ذ م م

بناء على قرار الجمعية العمومية الغير عادية والخاص بتصفية الشركة المذكورة أعلاه

(ابولودور لتجارة الأدوات المكتبية والهندسية - ذ م م)

يعلن المصفى / مكتب الهاملى لتدقيق الحسابات عن تصفية الشركة المذكورة اعلاه فكل من له مطالبة أو حقوق على الشركة المذكورة اعلاه عليه التقدم بمطالبته مع المستندات المؤيدة لذلك إلى المصفى، وذلك خلال الدوام الرسمي ولمدة ٤٥ يوماً من تاريخ الإعلان، وكل من لم يتقدم خلال المدة المحددة بالإعلان يسقط حقه بالمطالبة. تليفون المصفى ٦٣٢١٥٤٦ / ٠٢ ، فاكس ٦٢١٠٤٧٨ /٠٢، ابوظبى شارع زايد الثاني بناية العين للزجاج الطابق (٦) شقة (١٧) مكتب الهاملى و شركاه – محاسبون قانونيون.

دائرة التنمية الاقتصادية
DEPARTMENT OF ECONOMIC DEVELOPMENT

العدد ١٢٠٧٩ بتاريخ ٢٠١٧/٧/٢٥

إعـــلان

تعلن دائـرة التنمية الاقتصادية بان السـادة/الصخره القوية للصيانة العامة رخصة رقم: CN 2155696 قد تقدموا الينا بطلب

تعديل لوحة الإعلان/إجمالي من مساحة ٠,٦٠×٠,٤٠ الى ١×١

تعديل اسم تجاري من/الصخره القوية للصيانة العامة

AL SAKHRA AL QAWYA GENERAL MAINTENANCE

الى/ جرافيتي للمقاولات العامة

GRAVITY GENERAL CONTRACTING

تعديل نشاط/اضافة مقاولات مشاريع المباني بانواعها (٤١٠٠٠٠٢)

تعديل نشاط/حذف صيانة المباني (٤٣٢٩٩٠١)

فعلى كل من له حق او اعتراض على هذا الاعلان مراجعة دائرة التنمية الاقتصادية خلال أربعة عشر يوماً من تاريخ نشر هذا الاعلان والا فان الدائرة غير مسؤولة عن اي حق او دعوى بعد انقضاء هذه المدة حيث ستستكمل الاجراءات المطلوبة

قطاع الشؤون التجارية (ابوظبي)

دولة الإمارات العربية المتحدة
وزارة الاقتصاد
إدارة العلامات التجارية

الثلاثاء ٢٥ يوليو ٢٠١٧ العدد ١٢٠٧٩

تعلن إدارة العلامات التجارية عن تقدم وكيل التسجيل / المالك: بران فودز ليمتد ش.م.ح

طلب لتسجيل بيانات العلامة التجارية :حسين KERALA FOODS - K F

المودعة بالرقم :٢٤٦٩٥١ بتاريخ : ٢٠١٦/١/١٦

باسـم :بران فودز ليمتد ش.م.ح

وعنوانه:المنطقة الحرة بعجمان بي ١-٣٠/عجمان/الامارات العربية المتحدة ، هاتف:٠٥٥٧٢٧٤٨٦٩

فاكس:٠٦٧٤٢٤٥٧٩ - صندوق البريد:٢١٠٣١ - البريد الالكتروني:logt@pranuae.com عجمان

وذلك لتمييز السلع أو الخدمات الواقعة بالفئة: ٣٠ القهوة والشاي والكاكاو والساغو الدقيق والمستحضرات المصنوعة من الحبوب الخبز والفطائر والحلويات ، الحلويات المثلجة ، عسل النحل والعسل الاسود ، الخميرة ومسحوق الخبيز ، الملح ، الخردل ، الخل والصلصات (التوابل) ، البهارات ، الثلج .

وصف العلامة:العلامة في شكل مربع بخلفية بيضاء كتب في الجزء الاعلى الاوسط بشكل عمودي بخط سميك لونه احمر حرفان K F وفي وسط العلامة بشكل افقي من جهة اليسار رسم شريط منحني بخط سميك لونه ازرق ممتد الى جهة اليمين يشغل مساحة وسط العلامة وينتهي بخط رفيع من جهة اليمين وفي الجزء الاسفل الاوسط من العلامة كتب باحرف انجليزية بلون احمر كلمة KERALA وبلون ازرق كلمة FOODS.

الاشتراطات :عدم المطالبة بحق حصري عن استخدام كلمة (KERALA) بمعزل عن العلامة وبالاوضاع الاخرى لاعتبارها اسم منطقة جغرافية.

فعلى من لديه اعتراض على ذلك التقدم به مكتوباً لإدارة العلامات التجارية في وزارة الاقتصاد أو إرساله بالبريد المسجل ، وذلك خلال (٣٠) يوماً من تاريخ هذا الإعلان .

إدارة العلامات التجارية

دولة الإمارات العربية المتحدة
وزارة الاقتصاد
إدارة العلامات التجارية

الثلاثاء ٢٥ يوليو ٢٠١٧ العدد ١٢٠٧٩

تعلن إدارة العلامات التجارية عن تقدم وكيل التسجيل / المالك: بران فودز ليمتد ش.م.ح

طلب لتسجيل بيانات العلامة التجارية :حسين MAXX COLA

المودعة بالرقم :٢٥٦٧٦٤ بتاريخ : ٢٠١٦/٧/١٩

باسـم :بران فودز ليمتد ش.م.ح

وعنوانه:المنطقة الحرة بعجمان بي ١-٣٠/عجمان/الامارات العربية المتحدة ، هاتف:٠٥٥٧٢٧٤٨٦٩

فاكس:٠٦٧٤٢٤٥٧٩ - صندوق البريد:٢١٠٣١ - البريد الالكتروني:logt@pranuae.com عجمان

وذلك لتمييز السلع أو الخدمات الواقعة بالفئة:٣٢ البيرة (شراب الشعير) والمياه المعدنية والغازية وغيرها من المشروبات غير الكحولية ، مشروبات مستخلصة من الفواكه وعصائر الفواكه ، شراب ومستحضرات اخرى لعمل المشروبات .

وصف العلامة:العلامة في شكل مربع بخلفية بيضاء كتب في وسط العلامة من جهة اليسار في شكل افقي مائل ممتد لاعلى جهة اليمين كلمة MAXX COLA بخط عريض بلون ابيض واطرافه بلون اسود.

الاشتراطات :عدم المطالبة بحق حصري عن استخدام الكلمتين (MAXX) و (COLA) كلا على حدا بمعزل عن العلامة وبالاوضاع الاخرى لاعتبارهما كلمتين شائعتين الاستخدام في الفئة.

فعلى من لديه اعتراض على ذلك التقدم به مكتوباً لإدارة العلامات التجارية في وزارة الاقتصاد أو إرساله بالبريد المسجل ، وذلك خلال (٣٠) يوماً من تاريخ هذا الإعلان .

إدارة العلامات التجارية

دولة الإمارات العربية المتحدة
وزارة الاقتصاد
إدارة العلامات التجارية

الثلاثاء ٢٥ يوليو ٢٠١٧ العدد ١٢٠٧٩

تعلن إدارة العلامات التجارية عن تقدم وكيل التسجيل / المالك:

حسين للاستسمارات ش.ذ.م.م

طلب لتسجيل بيانات العلامة التجارية :اماراتي EMARATICAP

المودعة بالرقم :٢٦٥٠٢٠ بتاريخ : ٢٠١٦/١٢/١٨

باسـم :حسين للاستسمارات ش.ذ.م.م

وعنوانه:محل رقم ٣ ملك طارق سعيد ال ثاني ديره ، هاتف:٠٤٢٢٣٢٤٩٠

البريد الالكتروني:admin@hussain.ae

وذلك لتمييز السلع أو الخدمات الواقعة بالفئة:٢٥ الكابات وطاقيات الرأس.

وصف العلامة:العلامة التجارية عبارة عن كلمة اماراتي باللغة العربية كتبت بطريقة مميزة وتحتها عبارة EMARATICAP باللغة اللاتينية شعار مستوحا من العلو ويمثل الرقم 1 و 11.

الاشتراطات :.

فعلى من لديه اعتراض على ذلك التقدم به مكتوباً لإدارة العلامات التجارية في وزارة الاقتصاد أو إرساله بالبريد المسجل ، وذلك خلال (٣٠) يوماً من تاريخ هذا الإعلان .

إدارة العلامات التجارية

دولة الإمارات العربية المتحدة
وزارة الاقتصاد
إدارة العلامات التجارية

الثلاثاء ٢٥ يوليو ٢٠١٧ العدد ١٢٠٧٩

تعلن إدارة العلامات التجارية عن تقدم وكيل التسجيل / المالك: مؤسسة حسين للتجارة العامة

طلب لتسجيل بيانات العلامة التجارية :حسين HUSSAIN

المودعة بالرقم :٢٧٠٠٦٢ بتاريخ : ٢٠١٧/٣/٢٠

باسـم :مؤسسة حسين للتجارة العامة

وعنوانه:محل رقم ١-٢-٣-٤-٥-٦ - ملك قماشة عبدالله محمد ، شارع نايف ، هاتف:٠٤٢٢٣٢٤٩٠

فاكس:٠٤٢٢٧٥٥٩٤ - صندوق البريد:١١٢٤٤ - البريد الالكتروني:admin@hussain.ae دبي

وذلك لتمييز السلع أو الخدمات الواقعة بالفئة:٣٥ خدمات تجميع مجموعة من (اقمشة المفروشات والتنجيد والستائر وكل مستلزمات التنجيد والستائر والسجاد وكل مستلزمات السجاد وتنجيد السيارات وكل المستلزمات لتنجيد السيارات والجلود بانواعها طبيعيه وصناعية والمواد الغذائية والاستهلاكية) لصالح الغير لغاية عرضها وشرائها من قبل المستهلكين عند الحاجة ولا ينطوي ذلك على خدمة النقل.

وصف العلامة:دائرة بداخلها حرف h باللغة الانجليزية تحت الدائرة تاريخ ابتداء العمل على الجنب اليمين للعلامه اسم حسين بالعربي تحته اسم حسين بالانجليزي.

الاشتراطات :.

فعلى من لديه اعتراض على ذلك التقدم به مكتوباً لإدارة العلامات التجارية في وزارة الاقتصاد أو إرساله بالبريد المسجل ، وذلك خلال (٣٠) يوماً من تاريخ هذا الإعلان .

إدارة العلامات التجارية

30 ألف زائر لمركز رأس الخيمة للمعارض خلال النصف الأول من العام الجاري

•• رأس الخيمة – الفجر

نجح مركز رأس الخيمة للمعارض، إحدى مبادرات غرفة رأس الخيمة، خلال النصف الأول من العام الجاري في استقطاب العديد من الفعاليات، وشهد حضوراً جيداً للزوار والعارضين والمهتمين بصناعة المعارض، حيث نظم واستضاف المركز 9 معارض استهلاكية ومتخصصة جذبت نحو 30 ألف زائراً من داخل الدولة وخارجها.

وكشف جمال الطاهر، القائم بأعمال مدير مركز رأس الخيمة للمعارض، أن الفعاليات في المركز متنوعة وتخصصية، مما ساهم في جذب 296374 زائراً خلال النصف الأول من العام الجاري بزيادة قدرها 4 % عن نفس المدة من العام الماضي، مؤكداً على مكانة مركز رأس الخيمة للمعارض لدى الجمهور والعارضين باعتباره من أقدم المراكز في الدولة، حيث وصل عدد المعارض بالمركز إلى 9 معارض.

وأضاف الطاهر بأن هذه الأرقام تعتبر مؤشراً على استقرار صناعة المعارض، ومساهمتها الإيجابية في دعم عجلة التنمية والاستثمار بالإمارة، ويأتي ذلك ضمن الجهود التي تبذلها غرفة رأس الخيمة لدعم صناعة المعارض والمؤتمرات، كما يعمل المركز على تنفيذ العديد من الخطط التطويرية خلال العام الجاري، لاستقطاب المزيد من المعارض في الإمارة، كما يحرص المركز على تنفيذ المسئولية المجتمعية، وذلك من منطلق الدور المنوط به في دعم المجتمع من خلال تقديم خدمات ودعم إلى العديد من الجهات.

وضمت قائمة المعارض التي استضافها مركز رأس الخيمة للمعارض : معرض رأس الخيمة للكتاب، ومعرض قرية الموضة، ومعرض سكاي لاين رأس الخيمة، ومعرض شرق آسيا، ومعرض السوق الخليجي، ومعرض العروس، ومعرض رأس الخيمة للتوظيف، ومعرض بلاد الشام، ومهرجان رأس الخيمة الرمضاني 2017.

هيئة آثار الشارقة تبحث التعاون مع النمسا في مجال التنقيب

•• الشارقة–وام:

بحث الدكتور صباح عبود جاسم مدير عام هيئة الشارقة للآثار امس بمقر الهيئة مع سعادة الدكتور أندرياس ليبماه هولتمسان سفير جمهورية النمسا لدى دولة سبل تأسيس شراكة وتعاون علمي في مجال التنقيب الأثري.

وأطلع مدير عام الهيئة سعادة السفير على آخر نتائج المكتشفات الأثرية في إمارة الشارقة وما تحقق من منجزات كبيرة في تأسيس مراكز الآثار وتحويل المواقع الأثرية إلى متاحف مفتوحة ومراكز سياحية تستقطب اعدادا كبيرة من الزوار من مختلف أرجاء العالم. من جانبه عرض سعادة السفير إمكانية الاستفادة من خبرات النمسا فيما يتعلق باستخدام التنقيبات الحديثة المتعلقة بتحديد العمر الزمني للقطع الأثرية المكتشفة.

واتفق الجانبان خلال اللقاء على مواصلة اللقاء والمشاورات والتعاون المشترك في حقل الآثار.

الزيودي يحضر احتفال القنصلية المصرية في دبي بذكرى ثورة 23 يوليو المجيدة

•• دبي –وام:

حضر معالي الدكتور ثاني بن أحمد الزيودي وزير التغير المناخي والبيئة الاحتفال الذي أقامته القنصلية العامة المصرية بدبي بمناسبة ذكرى ثورة 23 يوليو المجيدة مساء أمس الأول في فندق أبراج الإمارات. حضر الحفل سعادة وائل السيد محمد جاد سفير جمهورية مصر العربية لدى الدولة والسفير طارق عبد الحميد القنصل العام المصري بدبي وقناصل الدول العربية والأجنبية وكبار الشخصيات والأعيان وجمع كبير من رجال الأعمال الاماراتيين والمصريين وأبناء الجالية المصرية بدبي وباقي الامارات وأعضاء القنصلية المصرية. والقى السفير طارق عبدالحميد القنصل العام المصري كلمة قال فيها ان الاحتفال بذكرى ثورة 23 يوليو المجيدة على أرض الإمارات وسط اشقائنا له بعده الخاص في ظل ما يحيطوننا به من مشاعر المودة والمحبة الصادقة.

وأضاف ننتهز هذه المناسبة لنذكر بكل تقدير وإمتنان دعم دولة الامارات الشقيقة قيادة وشعبا لمصر خلال المرحلة الماضية هذا الدعم الذي يأتي إمتدادا لعلاقات الاخوة الوثيقة التي تجمع الشعبين الشقيقين والتي أرسى قواعدها الراحل العظيم المغفور له الشيخ زايد بن سلطان آل نهيان طيب الله ثراه. وتوجه القنصل المصري بالشكر الى صاحب السمو الشيخ خليفة بن زايد آل نهيان رئيس الدولة "حفظه الله" وصاحب السمو الشيخ محمد بن راشد آل مكتوم نائب رئيس الدولة رئيس مجلس الوزراء حاكم دبي "رعاه الله" وصاحب السمو الشيخ محمد بن زايد آل نهيان ولي عهد أبوظبي نائب القائد الأعلى للقوات المسلحة والى أصحاب السمو اعضاء المجلس الاعلى حكام الامارات الكرام على دعمهم المتواصل لمصر وشعبها وهي المواقف التي تعكس إيمانا صادقا بأن قوة مصر وإستقرارها جزء لا يتجزأ من قوة وإستقرار كل الوطن العربي.

تهدف إلى اكتشاف وتنمية قدرات الأطفال واليافعين في مجالي التأليف والرسم

«اقرأ، احلم، ابتكر» تمدّد موعد تسليم المشاركات في مسابقة الكتابة الإبداعية

•• الشارقة–الفجر:

أعلن المجلس الإماراتي لكتب اليافعين - الفرع الوطني من المجلس الدولي لكتب اليافعين – عن تمديد موعد تسليم المشاركات في مسابقة الكتابة الإبداعية للأطفال واليافعين، التي أطلقها ضمن حملة "اقرأ، احلم ابتكر"، خلال مشاركته في فعاليات الدورة التاسعة لمهرجان الشارقة القرائي للطفل، حتى 31 يوليو الجاري.

ويهدف هذا التمديد إلى إتاحة الفرصة أمام أكبر عدد من الأطفال واليافعين للمشاركة بإبداعاتهم، وما تتمتّع به مخيلاتهم من أفكار وصور جمالية، وتحويلها إلى قصص أدبية مبتكرة، تنمّي من مخزونهم الفكري، وتجعلهم قادرين على نسج مختلف القصص والحكايات، لا سيما خلال فترة الصيف التي تمتاز بأوقات الفراغ ليتم الاستفادة منها بالشكل الأمثل.

وقالت ميرة النقبي، مدير حملة اقرأ، احلم، ابتكر: " منذ أن تبلورت فكرة المسابقة ونحن نسعى إلى استهداف أكبر شريحة من الأطفال واليافعين، أصحاب المخيلة المبدعة، للمشاركة في المسابقة وترك بصمة إبداعية فيها، ومن هذا المنطلق عمدنا إلى تمديد الموعد المحدد لتسليم المشاركات، ليتسنى للجميع المشاركة والتعبير عن دواخلهم، ضمن بيئة تسهم في توسعة مداركهم، وتتيح لهم ترجمة أفكارهم إلى نصوص جمالية مبتكرة».

وأضافت النقبي: " تحرص حملة اقرأ، احلم، ابتكر على البقاء إلى جانب الأطفال واليافعين، ومساندتهم في شتى المجالات المعنية بتطوير أفكارهم وبلورة رؤاهم، وفق خطط وبرامج مدروسة، تبقيهم دائماً ضمن حيّز الإبداع والتطوّر، كما أن المسابقة تهدف بالدرجة الأولى إلى تنشئة هذه الفئات العمرية على مفاهيم أدبية تساعدهم، وتنمي من إدراكهم اللغوي في المستقبل ليكونوا قادرين على التعبير بشكل واضح وخلّاق، وبالطرق التي يرونها مناسبة».

وسيتسنى للأطفال من عمر 6 إلى 11 عاما، واليافعين من عمر 12 إلى 18 عام المشاركة في المسابقة بأعمال إبداعية سواء كانت نصيّة أو رسومات تعبيرية، تخضع جميعها لشروط عامة تنص على ألا تتعارض هذه الأعمال مع القيم الأصيلة والثوابت الإنسانية، كما يمكن تضمين القصص برسومات تعبيرية تتمتّع بأفكار جديدة وأسلوب مميّز، من خلال الموقع الإلكتروني الخاص بالحملة (http://readdreamcreate.ae).

وتشرف على المسابقة لجنة فنية تضم نخبة من الخبراء والمتخصصين في مجالات الكتابة الإبداعية والرسوم التعبيرية، الذين وضعوا بصمتهم الواضحة في هذا المجال، كما رصد المجلس الإماراتي لكتب اليافعين جوائز مالية قيمة تُمنح للفائزين بالمراكز الثلاثة الأولى.

وكانت المسابقة التي ينظّمها المجلس تحت مظلّة حملة "اقرأ، احلم، ابتكر" التي أطلقها المجلس في العام 2013، بهدف الكشف عن مواهب وقدرات الأطفال واليافعين في مجال الابتكار والإبداع وتنميتها، إلى جانب الاعتناء بهذه المواهب وإتاحة الفرصة أمامهم للتعبير عن أفكارهم ورغباتهم، من خلال مساعدتهم في تحويل أفكارهم إلى نصوص أدبية مبتكرة، والمساهمة في تعزيز ارتباطهم بالكتابة والقراءة وتنمية المفاهيم الإدراكية والإبداعية لديهم.

قطاع شؤون القيادة بشرطة أبوظبي يناقش مستجدات العمل الشرطي

•• أبوظبي–الفجر:

ناقش قطاع شؤون القيادة بشرطة أبوظبي مستجدات العمل الشرطي وسبل تطويره ، وحث العميد سالم شاهين النعيمي، مدير القطاع ، الضباط والمنتسبين خلال ترؤسه الاجتماع الثاني مع مدراء المديريات والإدارات التابعة للقطاع ،على ضرورة مضاعفة الجهود ، للارتقاء بمنظومة العمل الشرطي والأمني .

وأضاف إن شرطة أبوظبي سخرت الامكانيات لتحقيق تطلعات القيادة الرشيدة من خلال السعي المستمر للتميز والتطوير والاستثمار في الموارد البشرية وتقديم خدمات متميزة لتعزيز ثقة الجمهور وتحقيق أهدافها الاستراتيجية.

واستعرض مدير قطاع شؤون القيادة ، خلال الاجتماع الذي عقد بمقر القيادة العامة لشرطة أبوظبي، المستجدات، وناقش المقترحات المقدمة من قبل مديري المديريات والإدارات وسبل تنفيذها على أفضل وجه ، داعياً إلى الاهتمام بنشر ثقافة التميز والابتكار، والاستفادة من الممارسات العالمية .

وحث على بذل المزيد من الجهود التطويرية لتحقيق تطلعات الوطن ، مشيداً بالدعم الذي تقدمه القيادة لتطوير الأداء الشرطي لتستمر بلادنا واحة للأمن والأمان بين دول العالم. لافتاً إلى حرص قطاع شؤون القيادة على تعزيز الجاهزية ، بما يسهم في تحقيق الإنجازات وفق استراتيجية تهدف ضمن أولوياتها إلى تعزيز الأمن والحفاظ على المكتسبات الوطنية.

33261 كمية البضاعة المغشوشة التي تم ضبطها

اقتصادية عجمان تنفذ 1307 جولة تفتيشية وتضبط 246 مخالفة خلال الربع الثاني من العام 2017

•• عجمان–الفجر:

كشفت احصائيات الربع الثاني من عام 2017 الصادرة عن إدارة الرقابة وحماية المستهلك في دائرة التنمية الاقتصادية في إمارة عجمان عن قيام قسم التفتيش والمتابعة بـ 1307 جولة وزيارة تفتيشية شملت كافة منافذ البيع ومراكز التسوق والمراكز التجارية والمحال والأسواق المختلفة في الإمارة خلال الربع الثاني من العام الجاري.

وأفادت الأرقام الصادرة أن قسم التفتيش والمتابعة حرّر خلال تلك الفترة 246 مخالفة.

وبلغ إجمالي عدد الحملات التي نفذها قسم الغش التجاري ضمن إطار محاربة الغش التجاري 13 حملة. فيما أسفرت هذه الحملات عن ضبط كميات كبيرة من البضاعة المغشوشة بلغت 33261 قطعة. كما أفادت الإحصائيات الصادرة عن قسم حماية المستهلك أن مجموع الشكاوى المقدمة للدائرة خلال الربع الثاني من العام 2017 بلغت 368 شكوى، فيما بلغ عدد الشكاوى المغلقة 345 شكوى بواقع 94% نسبة إنجاز وحل الشكاوى في الدائرة.

وأكد أحمد شاكر عبد الله، مدير إدارة الرقابة وحماية المستهلك بالتكليف في دائرة التنمية الاقتصادية في إمارة عجمان أنه تماشياً مع رسالة الإدارة بتحقيق اقتصاد مزدهر لرفاهية سكان الإمارة، فإنها ملتزمة بدورها الرقابي والتنظيمي في مكافحة الغش التجاري، وتقوم على مراقبة الأسواق بشكل منتظم ومستمر للتأكد من سلامة المنتجات المعروضة في منافذ البيع ومراكز التسوق، وضبط المحال والمستودعات غير المرخصة، وذلك في إطار الحملات الرقابية المستمرة التي تنفذها الدائرة لضمان مزاولة الأنشطة الاقتصادية وفق القوانين المعمول بها في الدائرة، وتأمين الأسواق الاستهلاكية وحماية حقوق المستهلك حفاظاً على الأمان الاستهلاكي في إمارة عجمان.

وأشار عبد الله أنه تحقيقاً لـ "رؤية عجمان 2021» الرامية إلى بناء مجتمع سعيد من خلال كسب رضا المتعاملين والمعنيين بأداء حكومي متفوق يتسم بالكفاءة والفعالية، فإن الدائرة تؤكد جهوزيتها الكاملة لتلقي ومعالجة الشكاوى المقدمة من قبل المستهلكين بأسرع وقت ممكن، وتعمل على تطبيق أرقى المعايير المتبعة في حماية المستهلكين. لافتاً إلى حرصها على تبني أفضل الممارسات لتحقيق الشفافية وتسهيل العلاقة بين التاجر والمستهلك، للمساهمة في تعزيز استدامة التنمية في الإمارة وتحقيق أهداف الإدارة في توفير بيئة مثالية جاذبة ومشجعة للاستثمار.

وتدعو الدائرة المستهلكين في حال رصد أي ممارسات خاطئة التواصل معها عبر قنوات التواصل المتوفرة لدى الدائرة، سواء عن طريق الرقم المجاني 80070 أو عن طريق البريد الإلكتروني info@ajmanded.ae.

محاكم دبي
محاكم دبي الابتدائية
العدد ١٢٠٧٩ بتاريخ ٢٠١٧/٧/٢٥
إعادة إعلان بالنشر
في الدعوى ٢٠١٧/١٦٠٤ تجاري جزئي
الى المدعي عليه / ١- جد حفص للتحف والهدايا ش.ذ.م.م ٢- سهيل عبدالله ترين ٣- نعمت الله محمد جمالي ٤- مؤسسة بيبي لايت للازياء ٥- صفر جعفر غواصى ٦- ايه ان تي للهواتف ش.ذ.م.م ٧- شركة قصر الرياضة ذ.م.م ٨- جمال محمد خرم مجهولي محل الاقامة بما ان المدعي/بنك صادرات ايران (الفرع الرئيسي) قد أقام عليك الدعوى وموضوعها المطالبة بالزام المدعي عليهم بمبلغ وقدره (٣٨٤٤٨٧,٦٤ درهم) والرسوم والمصاريف واتعاب المحاماة والفائدة الاتفاقية بواقع ١٥٪ من تاريخ المطالبة وحتى السداد التام. وحددت لها جلسة يوم الخميس الموافق ٢٠١٧/٧/٢٧ الساعة ٨,٣٠ ص بالقاعة Ch 1.C.13 لذا فأنت مكلف بالحضور أو من يمثلك قانونيا وعليك بتقديم ما لديك من مذكرات او مستندات للمحكمة قبل الجلسة بثلاثة أيام على الأقل وفي حالة تخلفك فان الحكم سيكون بمثابة حضوري.
رئيس القسم

محاكم دبي
محاكم دبي الابتدائية
العدد ١٢٠٧٩ بتاريخ ٢٠١٧/٧/٢٥
مذكرة إعلان مدعى عليه بالنشر
في الدعوى ٢٠١٧/٢١ دعاوى مستعجلة تجارية
الى المدعي عليه / ١- الماسة مارتايم ون ليمتد مجهول محل الاقامة بما ان المدعي/ كيلي للمقاولات ش.ذ.م.م قد أقام عليك الدعوى وموضوعها المطالبة بصفة مستعجلة بندب خبير هندسي والرسوم والمصاريف. وحددت لها جلسة يوم الاحد الموافق ٢٠١٧/٨/١٣ الساعة ٨,٣٠ ص بالقاعة Ch 1.B.6 لذا فأنت مكلف بالحضور أو من يمثلك قانونيا وعليك بتقديم ما لديك من مذكرات او مستندات للمحكمة قبل الجلسة بثلاثة أيام على الأقل.
رئيس القسم

محاكم دبي
محاكم دبي الابتدائية
العدد ١٢٠٧٩ بتاريخ ٢٠١٧/٧/٢٥
إعادة إعلان بالنشر
في الدعوى ٢٠١٧/٩١ احوال نفس غير مسلمين
الى المدعي عليه / ١- جاكويس جيرهاردس بريتوريوس مجهول محل الاقامة بما ان المدعي/ ايدا روسالى بريتورياس قد أقام عليك الدعوى وموضوعها المطالبة بالطلاق للضرر والهجر وعدم الانفاق وكافة الحقوق المقررة شرعا وقانونا لها وللابناء والرسوم والمصاريف واتعاب المحاماة. وحددت لها جلسة يوم الاحد الموافق ٢٠١٧/٨/١٣ الساعة ٩,٣٠ ص بالقاعة رقم: (٣) لذا فأنت مكلف بالحضور أو من يمثلك قانونيا وعليك بتقديم ما لديك من مذكرات او مستندات للمحكمة قبل الجلسة بثلاثة أيام على الأقل ، وفي حالة تخلفك فان الحكم سيكون بمثابة حضوري.
رئيس القسم

محاكم دبي
محاكم دبي الابتدائية
العدد ١٢٠٧٩ بتاريخ ٢٠١٧/٧/٢٥
مذكرة اعلان متظلم ضده بالنشر
في الدعوى ٢٠١٧/٣٢٥ تظلم تجاري
الى المتظلم ضده / ١-رانجان مانوهار لال لالا - بصفته ضامن لشركة ايه تي ان سوليوشنز ش.ذ.م.م مجهول محل الاقامة بما ان المتظلم / بنك الاتحاد الوطني ش.م.ع ويمثله: فهد سلطان علي لوتاه قد أقام عليكم التظلم المذكور اعلاه وموضوعه تظلم من القرار الصادر في الامر على عريضة رقم ٢٠١٧/٥٥٢ والرسوم والمصاريف. وحددت لها جلسة يوم الاربعاء الموافق ٢٠١٧/٨/٢ الساعة ٠٨,٣٠ ص بالقاعة : Ch 1.B.6 لذا فأنت مكلف بالحضور أو من يمثلك قانونيا وعليك بتقديم ما لديك من مذكرات او مستندات للمحكمة قبل الجلسة بثلاثة أيام على الأقل ، وفي حالة تخلفك فأن الحكم سيكون بمثابة حضوري .
رئيس الشعبة

الإعلان عن تفاصيل الدورة الرابعة من مهرجان « ليوا عجمان للرطب »

•• عجمان –وام:

أعلنت دائرة التنمية السياحية بعجمان تفاصيل الدورة الرابعة من مهرجان ليوا عجمان للرطب الذي تقام فعالياته تحت رعاية صاحب السمو الشيخ حميد بن راشد النعيمي عضو المجلس الأعلى حاكم عجمان في مركز الإمارات للضيافة بعجمان من الثاني إلى الرابع من أغسطس 2017.

جاء ذلك خلال مؤتمر صحفي عقدته الدائرة في مسرح الزورا بعجمان صباح امس بحضور المقدم سعيد مبارك المنصوري من شرطة أبوظبي وسلطان الشامسي مدير إدارة الإمداد في شركة الفوعة وذكريات معتوق مدير إدارة المعارض والمقتنيات بمعهد الشارقة للتراث وسعود الجسمي رئيس قسم الفعاليات دائرة التنمية السياحية بعجمان .

يهدف المهرجان إلى إحياء التراث والاحتفاء بالعادات والتقاليد العريقة ومنح المقيمين والزوار فرصة التعرف على أهمية شجرة النخيل وقطاع الزراعة وأنواع المحاصيل الزراعية في دولة الإمارات العربية المتحدة ضمن أجواء حافلة بالمرح والفعاليات المشوقة لجميع أفراد العائلة.

و قال سعادة صالح محمد الجزيري مدير عام دائرة التنمية السياحية بعجمان : إن مهرجان ليوا عجمان للرطب يعتبر فعالية مهمة للإمارة تقدم تجربة سياحية فريدة للمقيمين والزوار ويمثل هذا المهرجان الذي من المتوقع أن يستقطب ما يزيد عن 10 آلاف زائر لهذا العام فرصة فريدة للاحتفاء بالثقافة والتقاليد الإماراتية العريقة وتعزيز السياحة انسجاما مع أهدافنا الاستراتيجية في ترويج الإمارة كوجهة آمنة ومتميزة للسياحة والعطلات العائلية والأعمال».

يتضمن المهرجان - الذي يقام على مدار ثلاثة أيام - العديد من الفعاليات الثقافية والتراثية التي تركز على أهمية شجرة النخيل وفوائدها بالإضافة إلى العديد من النقاشات وجلسات الحوار التي تتناول أهمية شجرة النخيل وأنواع وأصناف التمور. وأشار إلى أن سيتم إطلاق العديد من المسابقات المشوقة والمستوحاة من الرطب حيث يتم تقييم أعمال المشاركين وتكريم المتميزين خلال المهرجان.. منوها إلى أن قائمة الفعاليات تشمل مسابقة التصوير الفوتوغرافي وتصوير الفيديو والتي تم تخصيص جوائز نقدية لها قدرها 17 ألف درهم ومسابقة مزاينة للرطب وتشمل سبعة أنواع وأصنافا مختلفة من الرطب وهي النخبة والفرض والخنيزي والبرحي والشيشي واللولو والخلاص فضلا عن مسابقة مزاينة الفواكه والحمضيات وتشمل المانجو والجوافة.

ويتضمن المهرجان ولأول مرة مسابقة للحلويات يتم توجيه الدعوة خلالها للمشاركين لإعداد حلويات إماراتية شعبية أو عصرية مصنوعة يدويا تحتوي في مكونها الأساسي على التمر.

وينظم المهرجان الثقافي سوقا شعبيا يتيح للزوار استكشاف مختلف عناصر الحياة البدوية التقليدية ويعرض العديد من المنتجات اليدوية المصنوعة من أوراق شجر النخيل حيث تتاح للحضور على سبيل المثال فرصة اقتناء منتجات تراثية محلية أصيلة.. كما يقيم المهرجان مجلس شعبي حيث بإمكان الزوار تذوق المأكولات الشعبية الأصيلة وتجربة الضيافة الإماراتية العريقة.

ويحتوي السوق على ركن للطهي يتيح للزوار إمكانية تذوق أطباق شهية متنوعة ومبتكرة محضرة من التمور من إبداعات نخبة من أمهر الطهاة في عجمان.. فيما حرصت إدارة المهرجان على توفير فعاليات ترفيهية جاذبة للصغار ضمن جناح الأطفال الذي يحتضن المسابقات الثقافية وورش العمل الفنية التي تسلط الضوء على المزايا الصحية للتمور وأهمية شجرة النخيل.

ويقام مهرجان ليوا عجمان للرطب بتنظيم دائرة التنمية السياحية بعجمان بالتعاون مع الراعي الماسي شركة الفوعة للتمور والراعي الذهبي شرطة أبوظبي والرعاة الفضيين ممثلة في غرفة عجمان وليوا للتمور ومعهد الشارقة للتراث وبدعم من الراعي اللوجيستي مؤسسة عجمان للمواصلات العامة.

تهدف لتعريف موظفي الحكومة الاتحادية بقوانين وأنظمة الموارد البشرية الاتحادية

"الاتحادية للموارد البشرية" تطلق المرحلة الأولى من مشروع بوابة التعلم الإلكتروني

•• دبي-الفجر:

أطلقت الهيئة الاتحادية للموارد البشرية الحكومية، المرحلة الأولى من مشروع بوابة التعلم الإلكتروني -المورد سابقاً-، الذي يعد أحد مبادراتها الخلاقة الرامية إلى توعية موظفي الوزارات والجهات الاتحادية بسياسات وتشريعات وقوانين الموارد البشرية المطبقة على مستوى الحكومة الاتحادية، وتعريفهم بأنظمة الموارد البشرية الإلكترونية التي أطلقتها الهيئة، والمطبقة في الوزارات والجهات الاتحادية.

جاء ذلك خلال الورشة التي عقدتها الهيئة، مؤخراً، في مقرها بدبي، وحضرها سعادة ليلى السويدي المدير التنفيذي لقطاع البرامج وتخطيط الموارد البشرية في الهيئة، ولولوة المرزوقي مدير إدارة تخطيط الموارد البشرية في الهيئة، وممثلون عن الوزارات والجهات الاتحادية المستفيدة من المشروع.

وتفصيلاً أوضحت سعادة ليلى السويدي أن مشروع بوابة التعلم الإلكتروني يعد أحد المبادرات الخلاقة للهيئة، والتي تهدف المرحلة الأولى منه إلى توعية كافة موظفي الوزارات والجهات الاتحادية بشكل عام، والموظفين الجدد على وجه الخصوص بسياسات وتشريعات وقوانين الموارد البشرية المطبقة على مستوى الحكومة الاتحادية، بالإضافة إلى تعريفهم على أنظمة الموارد البشرية الإلكترونية المختلفة التي أطلقتها الهيئة على مستوى الحكومة الاتحادية تحت مظلة نظام إدارة معلومات الموارد البشرية في الحكومة الاتحادية "بياناتي".

وأكدت أن مشروع بوابة التعلم الإلكتروني يأتي استكمالاً للجهود المميزة التي تبذلها الهيئة، على صعيد تدريب رأس المال البشري في الحكومة الاتحادية وتطوير قدراته، وتعكس حرصها اللافت على تمكين هذا المورد الحيوي، الذي كان وسيظل محل اهتمام ودعم كبيرين من قبل القيادة الرشيدة لدولة الإمارات العربية المتحدة، ممثلة بصاحب السمو الشيخ خليفة بن زايد آل نهيان رئيس الدولة "حفظه الله"، وأخيه صاحب السمو الشيخ محمد بن راشد آل مكتوم نائب رئيس الدولة رئيس مجلس الوزراء حاكم دبي "رعاه الله".

أربع مراحل للمشروع

وذكرت سعادة ليلى السويدي أن المرحلة الأولى من مشروع بوابة التعلم الإلكتروني، المكون من أربع مراحل تستهدف عموم الموظفين في الوزارات والجهات الاتحادية، لافتة إلى أن المرحلة الثانية المقرر إطلاقها في سبتمبر المقبل ستستهدف مسؤولي الموارد البشرية، حيث ستتيح لهم البوابة تدريباً إلكترونياً شاملاً على كافة إجراءات الموارد البشرية الخاصة بهم.

وبينت المدير التنفيذي لقطاع البرامج وتخطيط الموارد البشرية في الهيئة أن المرحلة الثالثة من المشروع المزمع إطلاقها في ديسمبر المقبل ستكون موجهة لمختصي الموارد البشرية في الوزارات والجهات الاتحادية، بحيث تقدم لهم خيارات تدريبية واسعة، على كافة الإجراءات التي من شأنها أن تمكنهم من القيام بالمهام الموكلة إليهم، منوهةً إلى أن المرحلة الرابعة والأخيرة من مشروع بوابة التعلم الإلكتروني ستكون في إبريل من العام 2018 وستشهد إطلاق مكتبة إلكترونية تضم العديد من الكتب الإلكترونية في مختلف المجالات والتخصصات؛ بغية تشجيع الموظفين على القراءة، وترسيخ ثقافة حب الاطلاع لديهم.

من جهتها استعرضت لولوة المرزوقي مدير إدارة تخطيط الموارد البشرية في الهيئة أبرز ملامح بوابة التعلم الإلكتروني وأهدافها، ومميزاتها، مشيرةً إلى أن الهيئة راعت مجموعة من المعايير التقنية والفنية عند تصميم البوابة، لعل أبرزها سهولة وصول الزوار إلى الخدمات المختلفة المتاحة عليها، وتوفير الروابط التي تهمهم.

برنامج تعريفي شامل للموظفين الجدد عبر البوابة

وبينت مدير إدارة تخطيط الموارد البشرية أن البوابة تقدم للموظفين الجدد برنامجاً تعريفياً شاملاً، إذ يتضمن البرنامج تعريفاً بسياسات وتشريعات وقوانين الموارد البشرية المطبقة في الحكومة الاتحادية، وفيديوهات توعوية حول أنظمة الموارد البشرية الإلكترونية التي تتخذ من نظام "بياناتي" منصة لها كنظام الخدمة الذاتية، ونظامي إدارة الأداء والتدريب والتطوير الإلكترونيين، فضلاً عن أنه يتيح إمكانية تعبئة وثيقتي السلوك المهني وسرية المعلومات والتوقيع عليهما إلكترونياً، لافتةً إلى أن الموظف الذي يستكمل كافة مراحل ومتطلبات البرنامج التعريفي سيحصل على شهادة إنجاز إلكترونية تصله على بريده الإلكتروني الرسمي.

وأشارت لولوة المرزوقي إلى أن الفترة المقبلة ستشهد ربط بوابة التعلم الإلكتروني مع نظام "بياناتي"، ونظام التدريب والتطوير الإلكتروني، ومجموعة الكفاءات التخصصية، موضحةً أن الهيئة أعدت قائمة بكافة مصطلحات الموارد البشرية المستخدمة والمتداولة في الحكومة الاتحادية وأتاحتها على البوابة.

كلية الإمارات للتكنولوجيا تعقد اجتماعاً لمجلسها الاستشاري لعام 2017

•• أبوظبي-الفجر:

ترأس البروفيسور الدكتور غسان القيمري رئيس كلية الإمارات للتكنولوجيا، الإجتماع الأول لتشكيل المجالس الإستشارية لكليات إدارة الأعمال، الأعلام، العلوم الصحية والمكون من ممثلين عن مؤسسات من القطاعين العام والخاص، التي تقدم النصح والمشورة في كل مامن شأنه الارتقاء بالكلية وتطوير برامجها الأكاديمية وأنظمتها الإدارية، بهدف رفع مستوى أدائها، وتوثيق علاقتها بالمجتمع الخارجي، ومساعدتها في توفير مصادر دعم إضافية لأنشطتها البحثية والأكاديمية.

في بداية اللقاء رحب رئيس الكلية بأعضاء المجلس الإستشاري مستعرضاً في كلمته الخطط المستقبلية الخاصة بالكلية كإنشاء المبنى الجديد في مدينة مصدر ومجموعة البرامج والدرجات العلمية المقترحة للأعوام القادمة.

شارك في الاجتماع كلاً من : رئيس إدارة الإستراتيجيات وإستقطاب الطلاب الدكتور وسام الأنقر، الذي أستعرض خلال عرضه الخطة الإستراتيجية للكلية و مشاريعها للسنة الجديدة ٢٠١٧-٢٠١٨ . كما قام كل من عمداء كليات العلوم الصحية الأستاذ الدكتور عبد الرحيم أبو جياب، والإعلام الدكتور محمد فياض، والقائم بأعمال العميد لكلية إدارة الأعمال الدكتور محمد بوضياف، بتقديم لمحات عن كلياتهم والتخصصات والبرامج العلمية التي ستطرحها، والإستراتيجيات التي ستتبعها، والتدريب الميداني لطلبتها في مختلف المؤسسات والشركات داخل الدولة، كما أستعرضوا البرامج المقترحة للسنوات القادمة من درجتي البكالوريوس و الماجستير، ومجموعة المشاريع البحثية المشتركة مع الجامعات الأجنبية .

وأختتم الإجتماع بكلمة رئيس إدارة البحث المؤسسي و ضمان الجودة الدكتور نزار منصور، مستعرضاً فيها نظام ضمان الجودة المتبع في الكلية و الدور المنشود من أعضاء المجالس الإستشارية في تحسين مخرجات التعليم الجامعي من خلال المساهمة في تهيأة الخريجين لذلك والربط بين مناهج التدريس والتخصصات العلمية، وتنمية مهارات ومواهب الطلبة من خلال التواصل المستمر مع مؤسسات القطاع الخاص . وسيجري في المستقبل تكثيف المناهج وطرق التدريس والجانب العملي الميداني لتخريج جيل جديد قادر على أن يتعامل مع متطلبات وتحديات المستقبل بمسؤولية وتكليفهم بإيجاد الحلول للقضايا والتحديات التي تواجه المجتمع والشركات والمؤسسات ورجال الأعمال، وتدريبهم على كيفية إنشاء الشركات الناشئة وإدارة الأعمال الصغيرة التي قد تطور الإقتصاد في المستقبل. كما تم الإتفاق على تحديد ورشات عمل لأعضاء المجلس وأساتذة الكلية لدراسة إستراتيجية ومخرجات التعليم فيها، وكيفية التواصل وإستهداف شركات القطاع الخاص والعام، و إستعراض الإقتراحات والآراء التي سيتم التوصل إليها وتحديد آلية لعملها و تطبيقها. وفي نهاية الاجتماع، أكد رئيس الكلية البروفيسور القيمري على أهمية دور هذه المجالس التي تعد نافذة مهمة للكلية على قطاعات مختلفة وأهمية المقترحات والآراء المستعرضة التي تعمل على تحسين أداء الكلية وتدعمها في جميع النواحي، متمنياً في ختام كلمته إستمرار تعزيز التعاون المثمر المشترك بين كل الجهات المعنية .

الفجر
Summon

Before Director of Case Management
Pertaining to Case No.: (1417 / 2017)
Civil-summary - Ajman

Mr. Muhammad Imran Summtullah، Pakistani National، you are hereby compelled to attend before the Director of Case Management at Ajman Federal Court of First Instance، on Tuesday، 25th July 2017 either personally، or by an approved proxy، so as to submit your plea (a replication memo) replying to the above mentioned case in your capacity as the defendant.

محاكم دبي
محاكم دبي الابتدائية
DUBAI COURTS
حكومة دبي GOVERNMENT OF DUBAI

العدد ١٢٠٧٩ بتاريخ ٢٠١٧/٧/٢٥
اعادة اعلان بالنشر
في الدعوى ٢٠١٧/١٣٠٤ مدني جزئي

الى المدعي عليه / ١- محمد جابر يوسف مجهول محل الاقامة بما ان المدعي/ حسنه زمفاضل قد أقام عليك الدعوى وموضوعها المطالبة بمبلغ وقدره (٢٠٠٠ درهم) والفائدة والرسوم والمصاريف. وحددت لها جلسة يوم الاربعاء الموافق ٢٠١٧/٨/٩ الساعة ٨,٣٠ ص بالقاعة Ch 2.D.17 لذا فأنت مكلف بالحضور أو من يمثلك قانونيا وعليك بتقديم ما لديك من مذكرات او مستندات للمحكمة قبل الجلسة بثلاثة أيام على الأقل وفي حالة تخلفك فان الحكم سيكون بمثابة حضوري.

رئيس القسم

محاكم دبي
محاكم دبي الابتدائية
DUBAI COURTS
حكومة دبي GOVERNMENT OF DUBAI

العدد ١٢٠٧٩ بتاريخ ٢٠١٧/٧/٢٥
اعلان حكم بالنشر
في الدعوى رقم ٢٠١٧/١٣٤٥ تجاري جزئي

الى المدعي عليه/١- ماريا كاترين كاجويمبال تولينتينو مجهول محل الاقامة بما ان المدعي/ بنك ام القيوين الوطني ش.م.ع ويمثله: عبدالله حمد عبدالله عمران العمران الشامسي نعلنكم بان المحكمة حكمت بجلستها المنعقدة بتاريخ ٢٠١٧/٥/٣١ في الدعوى المذكورة اعلاه لصالح/ بنك ام القيوين الوطني ش.م.ع بالزام المدعي عليها بان تؤدي للبنك المدعي مبلغ (ثمانية وثلاثين الف وثلاثمائة وخمسة وعشرين درهم وتسعة عشر فلسا) والفائدة القانونية البسيطة بواقع ٩٪ سنويا من تاريخ الاستحقاق الحاصل في: ٢٠١١/١٢/٢٠ وحتى تمام السداد والزمتها بالمصروفات وبمبلغ الف درهم مقابل اتعاب المحاماة . حكما بمثابة الحضوري قابلا للاستئناف خلال ثلاثين يوما اعتبارا من اليوم التالي لنشر هذا الاعلان صدر باسم صاحب السمو الشيخ محمد بن راشد بن سعيد آل مكتوم حاكم دبي وتلى علنا.

رئيس القسم

محاكم دبي
محاكم دبي الابتدائية
DUBAI COURTS
حكومة دبي GOVERNMENT OF DUBAI

العدد ١٢٠٧٩ بتاريخ ٢٠١٧/٧/٢٥
إعادة إعلان بالنشر
في الدعوى ٢٠١٧/٢٠٣٧ تجاري جزئي

الى المدعي عليه / ١- جايا هاري جايا براكاش مجهولي محل الاقامة بما ان المدعي/ نيو ايج لوساطة التأمين ش.ذ.م.م ويمثله: راشد عبدالله علي هويشل النعيمي قد أقام عليك الدعوى وموضوعها المطالبة بالزام المدعي عليها بسداد مبلغ وقدره (٧٥,٠٠٠ درهم) والفائدة القانونية بواقع ١٢٪ من تاريخ الاستحقاق الحاصل في: ٢٠١٦/٤/٢٦ وحتى تمام السداد الزام المدعي عليه بالرسوم والمصاريف واتعاب المحاماة. وحددت لها جلسة يوم الاحد الموافق ٢٠١٧/٧/٣٠ الساعة ٨,٣٠ ص بالقاعة Ch 1.C.14 لذا فأنت مكلف بالحضور أو من يمثلك قانونيا وعليك بتقديم ما لديك من مذكرات او مستندات للمحكمة قبل الجلسة بثلاثة أيام على الأقل وفي حالة تخلفك فان الحكم سيكون بمثابة حضوري.

رئيس القسم

سكاي نيوز عربية تبث وثائقي قطر.. الطريق إلى مانهاتن غدا

•• أبوظبي-وام:

تبث قناة سكاي نيوز عربية يوم غدا الأربعاء فيلما وثائقيا جديدا ضمن سلسلة وثائقيات سكاي بعنوان: قطر.. الطريق إلى مانهاتن.

يعرض الوثائقي في تمام الساعة 20:00 بتوقيت غرينتش منتصف الليل بتوقيت أبوظبي ويبحث في دهاليز العلاقة التي جمعت دولة قطر بالعقل المدبر لهجمات الحادي عشر من سبتمبر 2001 خالد شيخ محمد واحتضانها له لسنوات موفرة له الحماية ومتطلباته المادية كافة لضمان تحقيقه لأهدافه ومخططاته الإرهابية.و يبين البرنامج الوثائقي الدور الخفي الذي لعبته قطر في دعم وتمويل الإرهاب خاصة من خلال احتضان وزير الأوقاف ووزير الداخلية الأسبق بقطر عبد الله بن خالد آل ثاني للإرهابي خالد شيخ محمد.. و يشير إلى ما يتردد بشأن تعاطف عبدالله بن خالد آل ثاني مع زعيم تنظيم القاعدة أسامة بن لادن والجماعات الإرهابية.و يستعرض الوثائقي قطر.. الطريق إلى مانهاتن محاولة أجهزة الأمن الأميركية اعتقال خالد شيخ محمد في الدوحة عام 1996وما يشاع عن تدخل وزير الداخلية القطري الأسبق لتهريبه بنجاح إلى خارج الدوحة ومنع أجهزة الاستخبارات الأميركية من اعتقاله ما مكنه من مواصلة العمل على خططه الإرهابية و تنفيذ هجمات سبتمبر 2001 ضد الولايات المتحدة الأميركية.و يسلط البرنامج الوثائقي الضوء على المفاوضات التي أجرتها الخارجية الأميركية مع الحكومة القطرية بشأن تسليم خالد شيخ محمد و المحاولات الأميركية لاعتقاله و المماطلات القطرية للحيلولة دون ذلك مدعمة بشهادات من عدد من عملاء الاستخبارات الأميركية التي تشير إلى تورط عبد الله بن خالد آل ثاني بعلاقة مباشرة معه حيث ادعوا أنه قام بتوفير الدعم المادي من خلال اللجوء إلى بعض الجمعيات لتمويل الإرهاب وإبقاء خالد شيخ محمد على اطلاع دائم بالخطط الأميركية لاعتقاله.ويستطلع الوثائقي آراء عدد من كبار ضباط مكتب التحقيقات الفيدرالي FBI و وكالة الاستخبارات المركزية الأميركية CIA ووكالة الأمن القومي NSA ممن عملوا على هذه القضية.

اعتبر إجراء الانتخابات البلدية في شهر ديسمبر جريمة:

مرزوق يدعو الشاهد لفك ارتباطه بما تبقى من نداء تونس

- حكومة المحاصصة الحزبية لم تعد قادرة على إنقاذ البلاد

- المشروع لن يخوض الانتخابات البلدية بالتشارك مع نداء تونس وحركة النهضة وأحزاب الترويكا

مرزوق.. يحدد مواقف حزبه من ملفات الساعة في تونس

دعوة الشاهد الى فك ارتباطه بحزبه

- بعض الأحزاب التي تدعي مساندة الحرب على الفساد عندها ملفات فساد وجب التقصي فيها

- نائب يحذر من أزمة اقتصادية واجتماعية ستسببها ثغرة في ميزانية سنة 2018

•• الفجر - تونس - خاص

شدد الأمين العام لحركة مشروع تونس محسن مرزوق على أن حزبه مازال يرفض الموعد الذي تم تحديده للانتخابات البلدية بدعوى أن البلاد غير جاهزة بعدُ لهذا الاستحقاق الانتخابي.

وأوضح مرزوق خلال ندوة صحفية عقدها حزبه أمس الاثنين لتوضيح بعض النقاط المتعلقة بمشاركته في الانتخابات البلدية والتحوير الوزاري وحرب مكافحة الفساد، أن اجراء الانتخابات البلدية يتطلب توفير الحد الأدنى لسلامة العملية الانتخابية، معتبرا أن إجراءها في الموعد جريمة.

ولفت إلى أنه من بين أسباب دعوته للتروي في اجراء الانتخابات غياب حياد الإدارة خاصة وأن جل المسؤولين المحليين عينوا على أساس المحاصصة الحزبية المعلنة والخفية خدمة لأحزابهم مصالحهم الضيقة، هذا إلى جانب محاولة بعض الأحزاب السيطرة على وسائل الاعلام الخاص والعمومي لما يخدم أغراضها الانتخابية، وفق تعبيره.

وقال إن "الدولة عاجزة إلى حد اليوم عن مراقبة المال السياسي الفاسد خاصة بعد عدم استكمال محكمة المحاسبات وافتقارها لما يكفي من الموارد البشرية والتقنية"، مشيرا إلى استحالة اجراء الانتخابات البلدية في شهر ديسمبر القادم لعدم تفعيل التقسيم الترابي وتركيز الفروع الجهوية للمحكمة الإدارية وعدم المصادقة على قانون الجماعات المحليّة.

وذكر محسن مرزوق أن من بين استحالة إجراء الانتخابات في الشهر المحدد لها استقالة رئيس هيئة الانتخابات شفيق صرصار وعضوين آخرين من الهيئة، والتصريحات التي أطلقوها المتعلقة بالإكراهات والضغوطات.

وعن مشاركة الحزب في الانتخابات أفاد مرزوق بأن حزبه مستعد للمشاركة في قائمات ائتلافية مع القوى والفعاليات الحزبية وغير الحزبية شرط انتمائها للعائلة الوطنية العصرية الوسطية، مفيدا بأن حزبه مستعد لدعم قائمات تضم شخصيات مستقلة، شريطة أن تحمل اسم الحزب.

وتابع بالقول "لا يمكن أن نشارك في الانتخابات البلدية بالتشارك مع حزب نداء تونس الرسمي وحركة النهضة وأحزاب الترويكا».

وتعليقا على ما بات يعرف بالحرب على الفساد، اعتبر الأمين العام لحركة مشروع تونس محسن مرزوق، أن هذه الحرب في خطر لأن البعض من الذين ستشملهم هذه الحملة قد رصوا صفوفهم لمواجهتها، وفق تقديره.

وشدد في السياق ذاته على ضرورة أن تتقدم هذه الحرب وتشمل مراكز النفوذ، وفق تعبيره. وقال إن بعض الأحزاب التي تدعي مساندة الحرب على الفساد عندها ملفات فساد وجب التقصي فيها، متحدثا في السياق ذاته على قضية شركة سيفاكس إيرلاينز التابعة لعضو حركة النهضة محمد فريخة.

كما دعا الأمين للعام لحركة مشروع تونس، محسن مرزق، رئيس الحكومة يوسف الشاهد، لفك ارتباطه بما تبقى من نداء تونس.

وقال مرزوق، إن حزب النداء أصبح يرتكب عديد الأخطاء على غرار تصريح فريد الباجي بخصوص يهود جربة، معتبرا ان "ما تبقى من حزب نداء تونس عصابة خاصة بعد التهديد الذي تلقته مديرة إذاعة كاب اف ام الخاصة من قيادي بالحزب" وفق قوله.

وكشف أمين حركة مشروع تونس أن رئيس الحكومة تعرض لضغوطات دفعته إلى تأخير التحوير الوزاري إلى ما بعد شهر أوت المقبل.

ودعا في هذا الصدد الشاهد إلى التسريع في إجراء التحوير الوزاري وتكوين حكومة كفاءات باعتبار أن ما أسماها بحكومة المحاصصة الحزبية لم تعد قادرة على إنقاذ البلاد حسب تقديره.

من جهته، حذّر النائب عن كتلة "الحرة" لحركة مشروع تونس رؤوف الشريف، من إمكانية أن تدخل البلاد مطلع السنة القادمة في أزمة اقتصادية واجتماعية بسبب ثغرة في ميزانية سنة 2018.

وأوضح في تصريح اعلامي على هامش الندوة الصحفية التي عقدها حزبه، أن البلاد لن تستطيع توفير موارد تفوق الـ24 مليون دينار بينما هي في حاجة إلى 30 مليون دينار لسد نفقات الأجور (16 مليون دينار) وصندوق التعويض 6 مليون دينار و سداد الديون 8 مليون دينار.

وأشار في السياق ذاته إلى أن ميزانية الدولة للسنة القادمة ستكون في حاجة إلى قرابة 12 مليون دينار، لتغطية بقية النفقات.

واقترح الشريف ضرورة فتح ملفات الفساد ومكافحة التجارة الموازية التي ستمكن الدولة من استرجاع بعض الموارد المالية التي كانت من حقها.

واعتبر أن تونس ستكون غير قادرة على الاقتراض في السنوات القادمة لسد الثغرة في ميزانية السنة القادمة، خاصة وأن نسبة الفائدة ستكون مرتفعة مقابل انخفاض قيمة الدينار مقابل العملات الأخرى.

وقال إن المكونات السياسية في البلاد منكبة على بعض الملفات الأخرى المتعلقة بحرب مكافحة الفساد والانتخابات البلدية بينما تغاضت على هذه النقطة التي اعتبرها في غاية الأهمية.

الصين تعزز قواتها على الحدود مع الهند

•• بكين-أ ف ب:

أنذرت الصين أمس بأنها ستعزز نشر قواتها وسط خلاف حدودي مع الهند متعهدة الدفاع عن سيادتها "أيا كان الثمن».

بدأ التوتر يتفاقم قبل أكثر من شهر عندما بدأت القوات الصينية شق طريق في هضبة تشومبي النائية في جبال دوكلام التي تسميها الصين دونغلانغ وتقع في مثلث الحدود بين الهند والصين وبوتان وتتنازع السيادة عليها الدول الثلاث.

وتقدمت القوات الهندية الى منطقة النزاع لوقف أعمال البناء فاتهمتها الصين بانتهاك سيادة أراضيها داعية إلى انسحابها الفوري.

وقال المتحدث باسم وزارة الدفاع الصينية وو كيان في مؤتمر صحافي ان عبور الهند الحدود الوطنية المعترف بها من الطرفين يشكل انتهاكا خطيرا لأراضي الصين ويخالف القانون الدولي .

أضاف ان تصميم الصين وإرادتها وعزمها على الدفاع عن سيادتها لا يمكن اضعافها، وستحمي سيادتها ومصالحها الأمنية أيا كان الثمن.

وتابع ان القوات الحدودية الصينية "اتخذت إجراءات طارئة للرد في المنطقة وستعزز انتشارها وتدريباتها بمواجهة الوضع"، من دون توفير تفاصيل حول هذا الانتشار.

وأكدت كل من الهند والصين حيازتها على دعم خارجي لموقفها في هذا الخلاف.

اما بوتان فأكدت ان بناء الطريق انتهاك مباشر لاتفاقات مع الصين في غياب العلاقات الدبلوماسية بين البلدين.

تؤيد الهند مطلب بوتان، وخاضت في 1962 خاضت حربا مع الصين بشأن جزء مختلف من الحدود المتنازع عليها في سلسلة جبال هيمالايا.

تتنافس الصين والهند على النفوذ في جنوب آسيا، حيث انفقت بكين مبالغ طائلة على مشاريع للبنى التحتية في النيبال وسريلانكا وبنغلادش، فيما ظلت بوتان حليفة مقربة للهند.

تركيا تحاكم صحفيين بتهمة الإرهاب

•• اسطنبول-رويترز:

مثل صحفيون بارزون وعاملون آخرون في صحيفة معارضة تركية أمام المحكمة أمس الاثنين بتهمة دعم جماعة إرهابية في قضية ينظر إليها منتقدو الرئيس رجب طيب إردوغان على أنها هجوما على حرية التعبير.

وتجمع مئات أمام المحكمة في اسطنبول للاحتجاج على محاكمة 17 من الكتاب والمديرين التنفيذيين والمحامين بصحيفة جمهوريت العلمانية ورددوا الصحافة ليست جريمة.وتتزامن الجلسة مع تصاعد خلاف مع ألمانيا بسبب اعتقال تركيا لعشرة حقوقيين بينهم ألماني ضمن حملة أمنية منذ محاولة الانقلاب على إردوغان العام الماضي. ويطلب الإدعاء عقوبة السجن 43 عاما للعاملين في الصحيفة وبينهم بعض أشهر الصحفيين في تركيا والمتهمين باستهداف إردوغان "بوسائل الحرب غير المتماثلة.وقال قدري جورسل وهو كاتب عامود من بين المدعى عليهم للمحكمة لست هنا لأنني ساعدت منظمة إرهابية عن علم واقتناع بل لأنني صحفي مستقل أطرح الأسئلة وأوجه الانتقادات.

وظل جورسل إلى جانب رئيس التحرير مراد صابونجو وغيرهما من كبار العاملين في الصحيفة رهن الاحتجاز قبل المحاكمة لمدة 267 يوما. وقالت الصحيفة في موقعها الإلكتروني إن حراس الأمن منعوا جورسيل من معانقة ابنه في المحكمة.ووفقا لعريضة الاتهام المؤلفة من 324 صفحة سيطرت شبكة رجل الدين فتح الله كولن المقيم في الولايات المتحدة، التي يلقى باللوم عليها في محاولة الانقلاب الفاشلة، بشكل فعال على صحيفة جمهوريت وتم استغلالها للتغطية على تصرفات الجماعات الإرهابية.

ونفى كولن ضلوعه في الانقلاب. وصحيفة جمهوريت متهمة أيضا بكتابة أخبار تخدم المناورة الانفصالية.

ومن بين المدعى عليهم الآخرون أحمد سيك الذي كتب ذات يوم كتابا ينتقد فيه حركة كولن. وتجري محاكمة رئيس التحرير السابق جان دوندار، المقيم في ألمانيا، غيابيا.

ووصفت الصحيفة التهم بأنها اتهامات وهمية وتشهير. وتشكل التدوينات على وسائل التواصل الاجتماعي الجزء الأكبر من الأدلة في عريضة الاتهام إضافة إلى مزاعم بأن المتهمين كانوا على اتصال بمستخدمي تطبيق بايلوك للرسائل المشفرة الذي تقول الحكومة إن أتباع كولن يستخدمونه.

عواصم

بكين

أعلن المتحدث باسم وزارة الخارجية الصينية لو كانغ أن الصين ستستمرّ في ترحيل المهاجرين من كوريا الشمالية الذين لا تعترف بوضعهم كلاجئين، معبّرا عن عدم تجاوب الصين مع طلب مسؤول كبير في الأمم المتحدة.

وصرّح لو كانغ أمام الصحافيين أن الأشخاص الذين يدخلون الصين بطريقة غير شرعية ليسوا لاجئين. سنعاملهم وفق القانون الدولي والحاجات الإنسانية.

سئل المتحدث باسم الخارجية الصينية عن تصريحات المبعوث الخاص للأمم المتحدة لشؤون حقوق الإنسان في كوريا الشمالية توماس اوجيا كينتانا الذي حث بكين على وقف ترحيل الهاربين من كوريا الشمالية الى الصين، مشيرا الى خطر التعذيب والإعدام الذي قد يتعرضون له لدى عودتهم الى بلادهم.

وعبّر كينتانا، خلال مؤتمر صحافي في سيول، عن قلقه إزاء ارتفاع عدد الموقوفين في الصين والترحيل القسري للمهاجرين من كوريا الشمالية.

أفادت "هيومن رايتس ووتش"، المنظمة الدولية التي تعنى بالدفاع عن حقوق الإنسان، أن الترحيل القسري للمهاجرين من كوريا الشمالية يعرضهم في بلادهم لخطر الاضطهاد والاعتقال التعسفي والتعذيب وحتى الموت.

وأكدت المنظمة الحقوقية في يونيو أن 51 مهاجرا على الأقل من كوريا الشمالية أوقفوا في الصين منذ يوليو 2016، مشيرة الى أن 13 مهاجرا من بينهم فقط تمّ ترحيلهم الى بلادهم فيما الآخرون لا يزالون في الصين.

سيدني

اتهمت المفوضية السامية للأمم المتحدة لشؤون اللاجئين أستراليا امس بالتنصل من اتفاق لتوطين بعض طالبي اللجوء المستضعفين المحتجزين في مراكز احتجاز مثيرة للجدل في الخارج لكن كانبيرا قالت إن هذه الصفقة لا وجود لها.وتتخذ أستراليا موقفا صارما من طالبي اللجوء وترسل من تعترض طريقهم في البحر إلى مخيمات لفحص طلباتهم على جزيرة ناورو الصغيرة بجنوب المحيط الهادي وجزيرة مانوس بدولة بابوا غينيا الجديدة وتبلغهم بأنه لن يتم توطينهم أبدا في أستراليا.وقالت المفوضية إن أستراليا وافقت على توطين بعض من نحو ألفي رجل وامرأة محتجزين في الخارج مقابل الحصول على مساعدة المفوضية في تسهيل اتفاق تبادل مع الولايات المتحدة.وقال المفوض السامي فيليبو جراندي في بيان وافقنا على القيام بذلك في ظل تفاهم واضح بأن اللاجئين المستضعفين الذين لهم صلات قرابة قوية في أستراليا سيسمح لهم في نهاية المطاف بالاستقرار هناك.وأضاف أبلغت أستراليا المفوضية في الآونة الأخيرة بأنها ترفض حتى قبول هؤلاء اللاجئين.

وقالت متحدثة باسم وزارة الهجرة الأسترالية لرويترز إن هذا الاتفاق لا وجود له.وتتضمن صفقة التبادل أن تستقبل الولايات المتحدة لاجئين من مراكز الاحتجاز الأسترالية في الخارج على أن تقبل أستراليا لاجئين من أمريكا الوسطى. ويهدف الاتفاق في جانب منه إلى مساعدة أستراليا على إفراغ المراكز التي قوبلت بانتقادات شديدة من الأمم المتحدة وجهات أخرى.

ووصف الرئيس الأمريكي دونالد ترامب الصفقة هذا العام بأنها "غبية».

برلين

قالت الحكومة الألمانية أمس الاثنين إن امرأتين محتجزين في العراق مواطنتان ألمانيتان بينهما فتاة في السادسة عشر من عمرها انضمت لتنظيم داعش الإرهابي وإنها تحاول التحقق من جنسية امرأتين أخريين.

وذكرت المتحدثة باسم وزارة الخارجية ماريا أدبهار للصحفيين أن مسؤولين قنصليين ألمانا أكدوا جنسية أول امرأتين خلال اجتماع يوم الخميس الماضي. وأضافت أنهم من المقرر أن يجتمعوا مع المرأتين الأخريين .

وقالت خلال مؤتمر صحفي اعتيادي للحكومة "سفارتنا في بغداد تمكنت من زيارة اثنتين من النساء يوم 20 يوليو". وأضافت أنه لن يكون بالإمكان نشر تفاصيل أخرى عن المرأتين الأخريين قبل زيارات المسؤولين القنصليين.

140 مهاجرا يصلون قبرص بحراً

•• نيقوسيا-أ ف ب:

أفادت سلطات نيقوسيا أن خفر السواحل القبرصي رصد قاربا على متنه أكثر من 140 مهاجرا، من المرجح انهم سوريون، قبالة شواطئ مدينة بافوس في غرب البلاد.

وأكدت الشرطة ان المهاجرين البالغ عددهما 143 شخصا بينهم 31 امرأة و50 طفلا. وقد انطلق القارب من منطقة مرسين التركية التي يلجأ إليها عدد كبير من السوريين بسبب حدودها المشتركة مع سوريا، التي تشهد نزاعا مدمرا منذ ست سنوات.

ودفع كل مهاجر حوالي ألفي دولار أميركي للمهربين من أجل العبور وأوقف شخص أشتبه بأنه المهرّب.

ومن المفترض أن ينقل المهاجرون الى مركز استقبال قريب من نيقوسيا.

تبعد قبرص العضو في الإتحاد الأوروبي 100 كلم عن سوريا لكنها لم تسجل حتى الآن تدفق عدد كبير من اللاجئين.

لكن ومنذ سبتمبر 2014، وصلت أكثر من عشرة قوارب الى الجزيرة الواقعة في البحر المتوسط على متنها أكثر من 1100 مهاجر، من ضمنهم الواصلين أخيرا.

ويستخدم المهربون سواحل مدينة بافوس لنقل المهاجرين من تركيا الى قبرص.

دولة الإمارات العربية المتحدة
وزارة الاقتصاد
إدارة العلامات التجارية

الثلاثاء ٢٥ يوليو ٢٠١٧ العدد ١٢٠٧٩

EAT 102675

التميمي و مشاركوه
AL TAMIMI & CO.

نموذج إعلان النشر

تعلن إدارة العلامات التجارية عن تقدم وكيل التسجيل / المالك :

التميمي ومشاركوه

طلب لتسجيل بيانات العلامة التجارية :

المودعة بالرقم : ٢٦٩٠٩٧ بتاريخ : ٢٠١٧/٠٣/٠٢

بيانات الأولوية :

بإسم : موريكس اس ايه اس

وعنوانه:٨ ، رو بيليني ، اف-٧٥١١٦ ، باريس ، فرنسا.

صورة العلامة

MX.3

وذلك لتمييز السلع أو الخدمات الواقعة بالفئة : ٩

برامج كمبيوتر وبرمجيات كمبيوتر ، برامج كمبيوتر وبرمجيات كمبيوتر جميعها مصممة للاستخدام في مجالات الأعمال والتمويل.

وصف العلامة : العلامة عبارة عن حرفي ورقم MX.3 باللغة الإنجليزية بينهما نقطة.

الاشتراطات :

فعلى من لديه اعتراض على ذلك أن يتقدم به مكتوبا لإدارة العلامات التجارية في وزارة الإقتصاد أو إرساله بالبريد المسجل ، وذلك خلال ٣٠ يوما من تاريخ إصدار هذا الإعلان.

دولة الإمارات العربية المتحدة
وزارة الاقتصاد
إدارة العلامات التجارية

الثلاثاء ٢٥ يوليو ٢٠١٧ العدد ١٢٠٧٩

EAT 102674

التميمي و مشاركوه
AL TAMIMI & CO.

نموذج إعلان النشر

تعلن إدارة العلامات التجارية عن تقدم وكيل التسجيل / المالك :

التميمي ومشاركوه

طلب لتسجيل بيانات العلامة التجارية :

المودعة بالرقم : ٢٦٩٠٩٦ بتاريخ : ٢٠١٧/٠٣/٠٢

بيانات الأولوية :

بإسم : موريكس اس ايه اس

وعنوانه:٨ ، رو بيليني ، اف-٧٥١١٦ ، باريس ، فرنسا.

صورة العلامة

MUREX

وذلك لتمييز السلع أو الخدمات الواقعة بالفئة : ٤٢

برمجة الكمبيوتر وتطوير وتصميم وتحديث برمجيات الكمبيوتر ، خدمات الاستشارات فيما يتعلق ببرامج الكمبيوتر ، توفير خدمات المعلومات والتدريب والتعليم والاستشارات والمشورة فيما يتعلق بالمذكور أعلاه.

وصف العلامة : العلامة عبارة عن كلمةMUREX باللغة الإنجليزية.

الاشتراطات :

فعلى من لديه اعتراض على ذلك أن يتقدم به مكتوبا لإدارة العلامات التجارية في وزارة الإقتصاد أو إرساله بالبريد المسجل ، وذلك خلال ٣٠ يوما من تاريخ إصدار هذا الإعلان.

دولة الإمارات العربية المتحدة
وزارة الاقتصاد
إدارة العلامات التجارية

الثلاثاء ٢٥ يوليو ٢٠١٧ العدد ١٢٠٧٩

EAT 102673

التميمي و مشاركوه
AL TAMIMI & CO.

نموذج إعلان النشر

تعلن إدارة العلامات التجارية عن تقدم وكيل التسجيل / المالك :

التميمي ومشاركوه

طلب لتسجيل بيانات العلامة التجارية :

المودعة بالرقم : ٢٦٩٠٩٥ بتاريخ : ٢٠١٧/٠٣/٠٢

بيانات الأولوية :

بإسم : موريكس اس ايه اس

وعنوانه:٨ ، رو بيليني ، اف-٧٥١١٦ ، باريس ، فرنسا.

صورة العلامة

MUREX

وذلك لتمييز السلع أو الخدمات الواقعة بالفئة : ٣٦

الشؤون المالية ، الشؤون النقدية ، شؤون التكنولوجيا المالية ، إدارة الاستثمار ، إدارة المخاطر المالية ، التأمين ، الشؤون العقارية ، توفير خدمات المعلومات والتدريب والتعليم والاستشارات والمشورة فيما يتعلق بالمذكور أعلاه.

وصف العلامة : العلامة عبارة عن كلمةMUREX باللغة الإنجليزية.

الاشتراطات :

فعلى من لديه اعتراض على ذلك أن يتقدم به مكتوبا لإدارة العلامات التجارية في وزارة الإقتصاد أو إرساله بالبريد المسجل ، وذلك خلال ٣٠ يوما من تاريخ إصدار هذا الإعلان.

دولة الإمارات العربية المتحدة
وزارة الاقتصاد
إدارة العلامات التجارية

الثلاثاء ٢٥ يوليو ٢٠١٧ العدد ١٢٠٧٩

EAT 102672

التميمي و مشاركوه
AL TAMIMI & CO.

نموذج إعلان النشر

تعلن إدارة العلامات التجارية عن تقدم وكيل التسجيل / المالك :

التميمي ومشاركوه

طلب لتسجيل بيانات العلامة التجارية :

المودعة بالرقم : ٢٦٩٠٩٣ بتاريخ : ٢٠١٧/٠٣/٠٢

بيانات الأولوية :

بإسم : موريكس اس ايه اس

وعنوانه:٨ ، رو بيليني ، اف-٧٥١١٦ ، باريس ، فرنسا.

صورة العلامة

MUREX

وذلك لتمييز السلع أو الخدمات الواقعة بالفئة : ٩

برامج كمبيوتر وبرمجيات كمبيوتر ، برامج كمبيوتر وبرمجيات كمبيوتر جميعها مصممة للاستخدام في مجالات الأعمال والتمويل.

وصف العلامة : العلامة عبارة عن كلمةMUREX باللغة الإنجليزية.

الاشتراطات :

فعلى من لديه اعتراض على ذلك أن يتقدم به مكتوبا لإدارة العلامات التجارية في وزارة الإقتصاد أو إرساله بالبريد المسجل ، وذلك خلال ٣٠ يوما من تاريخ إصدار هذا الإعلان.

دولة الإمارات العربية المتحدة
وزارة الاقتصاد
إدارة العلامات التجارية

الثلاثاء ٢٥ يوليو ٢٠١٧ العدد ١٢٠٧٩

EAT 105578

التميمي و مشاركوه
AL TAMIMI & CO.

نموذج إعلان النشرعن التجديد

تعلن إدارة العلامات التجارية عن تقدم وكيل التسجيل / المالك :

التميمي ومشاركوه

بنشر طلب تجديد مدة الحماية للعلامة التجارية التالية:

المودعة بالرقم : ٢١٧٣٥

بإسم : هندوستان يونيليفر ليمتد

وعنوانه : يونيليفر هاوس ، بي دي ساوانت مارج ، تشاكالا ، اندهيري ايست ، مومباي ، ماهاراشترا-إم إتش ٤٠٠٠٩٩ ، الهند.

والمسجلة تحت الرقم : ١٩٨٢٧ بتاريخ : ١٩٩٩/٢/١٧

صورة العلامة

ANNAPURNA

وستظل الحماية نافذة المفعول لمدة عشر سنوات أخرى اعتباراً من تاريخ انتهاء الحماية في : ٢٠١٧/٠٥/٢١ وحتى تاريخ : ٢٠٢٧/٠٥/٢١

دولة الإمارات العربية المتحدة
وزارة الاقتصاد
إدارة العلامات التجارية

الثلاثاء ٢٥ يوليو ٢٠١٧ العدد ١٢٠٧٩

EAT 105577

التميمي و مشاركوه
AL TAMIMI & CO.

نموذج إعلان النشرعن التجديد

تعلن إدارة العلامات التجارية عن تقدم وكيل التسجيل / المالك :

التميمي ومشاركوه

بنشر طلب تجديد مدة الحماية للعلامة التجارية التالية:

المودعة بالرقم : ٢١٧٣٤

بإسم : هندوستان يونيليفر ليمتد

وعنوانه : يونيليفر هاوس ، بي دي ساوانت مارج ، تشاكالا ، اندهيري ايست ، مومباي ، ماهاراشترا-إم إتش ٤٠٠٠٩٩ ، الهند.

والمسجلة تحت الرقم : ١٩٨٢٦ بتاريخ : ١٩٩٩/٢/١٧

صورة العلامة

ANNAPURNA

وستظل الحماية نافذة المفعول لمدة عشر سنوات أخرى اعتباراً من تاريخ انتهاء الحماية في : ٢٠١٧/٠٥/٢١ وحتى تاريخ : ٢٠٢٧/٠٥/٢١

دولة الإمارات العربية المتحدة
وزارة الاقتصاد
إدارة العلامات التجارية

الثلاثاء ٢٥ يوليو ٢٠١٧ العدد ١٢٠٧٩

EAT 102677

التميمي و مشاركوه
AL TAMIMI & CO.

نموذج إعلان النشر

تعلن إدارة العلامات التجارية عن تقدم وكيل التسجيل / المالك :

التميمي ومشاركوه

طلب لتسجيل بيانات العلامة التجارية :

المودعة بالرقم : ٢٦٩١٠٠ بتاريخ : ٢٠١٧/٠٣/٠٢

بيانات الأولوية :

بإسم : موريكس اس ايه اس

وعنوانه:٨ ، رو بيليني ، اف-٧٥١١٦ ، باريس ، فرنسا.

صورة العلامة

MX.3

وذلك لتمييز السلع أو الخدمات الواقعة بالفئة : ٤٢

برمجة الكمبيوتر وتطوير وتصميم وتحديث برمجيات الكمبيوتر ، خدمات الاستشارات فيما يتعلق ببرامج الكمبيوتر ، توفير خدمات المعلومات والتدريب والتعليم والاستشارات والمشورة فيما يتعلق بالمذكور أعلاه.

وصف العلامة : العلامة عبارة عن حرفي ورقم MX.3 باللغة الإنجليزية بينهما نقطة.

الاشتراطات :

فعلى من لديه اعتراض على ذلك أن يتقدم به مكتوبا لإدارة العلامات التجارية في وزارة الإقتصاد أو إرساله بالبريد المسجل ، وذلك خلال ٣٠ يوما من تاريخ إصدار هذا الإعلان.

دولة الإمارات العربية المتحدة
وزارة الاقتصاد
إدارة العلامات التجارية

الثلاثاء ٢٥ يوليو ٢٠١٧ العدد ١٢٠٧٩

EAT 102676

التميمي و مشاركوه
AL TAMIMI & CO.

نموذج إعلان النشر

تعلن إدارة العلامات التجارية عن تقدم وكيل التسجيل / المالك :

التميمي ومشاركوه

طلب لتسجيل بيانات العلامة التجارية :

المودعة بالرقم : ٢٦٩٠٩٩ بتاريخ : ٢٠١٧/٠٣/٠٢

بيانات الأولوية :

بإسم : موريكس اس ايه اس

وعنوانه:٨ ، رو بيليني ، اف-٧٥١١٦ ، باريس ، فرنسا.

صورة العلامة

MX.3

وذلك لتمييز السلع أو الخدمات الواقعة بالفئة : ٣٦

الشؤون المالية ، الشؤون النقدية ، شؤون التكنولوجيا المالية ، إدارة الاستثمار ، إدارة المخاطر المالية ، التأمين ، الشؤون العقارية ، توفير خدمات المعلومات والتدريب والتعليم والاستشارات والمشورة فيما يتعلق بالمذكور أعلاه.

وصف العلامة : العلامة عبارة عن حرفي ورقم MX.3 باللغة الإنجليزية بينهما نقطة.

الاشتراطات :

فعلى من لديه اعتراض على ذلك أن يتقدم به مكتوبا لإدارة العلامات التجارية في وزارة الإقتصاد أو إرساله بالبريد المسجل ، وذلك خلال ٣٠ يوما من تاريخ إصدار هذا الإعلان.

دولة الإمارات العربية المتحدة
وزارة الاقتصاد
إدارة العلامات التجارية

الثلاثاء ٢٥ يوليو ٢٠١٧ العدد ١٢٠٧٩

EAT 107997

التميمي و مشاركوه
AL TAMIMI & CO.

نموذج إعلان النشر

تعلن إدارة العلامات التجارية عن تقدم وكيل التسجيل / المالك :

التميمي ومشاركوه

طلب لتسجيل بيانات العلامة التجارية :

المودعة بالرقم : ٢٦٩٧٦٢ بتاريخ : ٢٠١٧/٠٣/١٤

بيانات الأولوية :٢٠١٦/٠٩/٢٣

بإسم : نيسان جيدوشا كابوشيكي كيشا (أيضاً تعمل تحت الاسم التجاري نيسان موتورز كومباني ليمتد)

وعنوانه : رقم ٢ تكاراتشو ، كاناجاوا- كو، يوكوهاما- شي ، كاناجاوا- كين ، اليابان.

صورة العلامة

Nissan Intelligent Mobility

وذلك لتمييز السلع أو الخدمات الواقعة بالفئة : ٣٨

الإتصالات (بخلاف البث) ، توفير المعلومات المتعلقة بالاتصال عبر البيانات (بما في ذلك توفير المعلومات من خلال الكبلات وشبكات الاتصال اللاسلكية) ، الاتصال عبر طرفيات الكمبيوتر ، الاتصال بالتلفونات ، توفير الوصول إلى شبكات الاتصال وتوفير المعلومات المتعلقة بها ، نقل أو تبادل البيانات والصور والصوت ، تأجير معدات الاتصال.

وصف العلامة : العلامة عبارة عن كلمات Nissan Intelligent Mobility باللغة الإنجليزية.

الاشتراطات :

فعلى من لديه اعتراض على ذلك أن يتقدم به مكتوبا لإدارة العلامات التجارية في وزارة الإقتصاد أو إرساله بالبريد المسجل ، وذلك خلال ٣٠ يوما من تاريخ إصدار هذا الإعلان.

دولة الإمارات العربية المتحدة
وزارة الاقتصاد
إدارة العلامات التجارية

الثلاثاء ٢٥ يوليو ٢٠١٧ العدد ١٢٠٧٩

EAT 107996

التميمي و مشاركوه
AL TAMIMI & CO.

نموذج إعلان النشر

تعلن إدارة العلامات التجارية عن تقدم وكيل التسجيل / المالك : التميمي ومشاركوه

طلب لتسجيل بيانات العلامة التجارية :

المودعة بالرقم : ٢٦٩٧٥٩ بتاريخ : ٢٠١٧/٠٣/١٤

بيانات الأولوية :٢٠١٦/٠٩/٢٣

بإسم : نيسان جيدوشا كابوشيكي كيشا (أيضاً تعمل تحت الاسم التجاري نيسان موتورز كومباني ليمتد)

وعنوانه : رقم ٢ تكاراتشو ، كاناجاوا- كو، يوكوهاما- شي ، كاناجاوا- كين ، اليابان.

صورة العلامة

Nissan Intelligent Mobility

وذلك لتمييز السلع أو الخدمات الواقعة بالفئة : ٣٥

إشراف الأعمال على الموزعين وتجار الجملة الذين يبيعون المركبات والأجهزة المرتبطة بالمركبات ولوازم المركبات ، تجميع المعلومات في قواعد بيانات كمبيوتر ، البحث التعاقدي لقواعد البيانات باستعمال أجهزة كمبيوتر ، توفير المعلومات المتعلقة بأعمال الاتصال ، خدمات تجميع تشكيلة من السلع لصالح الغير، وذلك لتمكين عامة الزبائن من معاينتها وشرائها عند الحاجة، (ولا ينطوي ذلك على خدمة النقل) تحديداً السيارات ، توفير المعلومات المتعلقة بالبيعات التجارية ، توفير المعلومات المتعلقة ببيع السلع المرتبطة بالسيارات ، توفير المعلومات المتعلقة بأسعار السلع ، الاستقبال والاعتماد التعاقدي على المكالمات الهاتفية والاعتماد على الاستفسارات الهاتفية ، الاستقبال التعاقدي للمكالمات الهاتفية ، إدارة أعمال خدمات الطرق.

وصف العلامة : العلامة عبارة عن كلمات Nissan Intelligent Mobility باللغة الإنجليزية.

الاشتراطات :

فعلى من لديه اعتراض على ذلك أن يتقدم به مكتوبا لإدارة العلامات التجارية في وزارة الإقتصاد أو إرساله بالبريد المسجل ، وذلك خلال ٣٠ يوما من تاريخ إصدار هذا الإعلان.

دولة الإمارات العربية المتحدة
وزارة الاقتصاد
إدارة العلامات التجارية

الثلاثاء ٢٥ يوليو ٢٠١٧ العدد ١٢٠٧٩

EAT 107995

التميمي و مشاركوه
AL TAMIMI & CO.

نموذج إعلان النشر

تعلن إدارة العلامات التجارية عن تقدم وكيل التسجيل / المالك :

التميمي ومشاركوه

طلب لتسجيل بيانات العلامة التجارية :

المودعة بالرقم : ٢٦٩٧٥٥ بتاريخ : ٢٠١٧/٠٣/١٤

بيانات الأولوية :٢٠١٦/٠٩/٢٣

بإسم : نيسان جيدوشا كابوشيكي كيشا (أيضاً تعمل تحت الاسم التجاري نيسان موتورز كومباني ليمتد)

وعنوانه : رقم ٢ تكاراتشو ، كاناجاوا- كو، يوكوهاما- شي ، كاناجاوا- كين ، اليابان.

صورة العلامة

Nissan Intelligent Mobility

وذلك لتمييز السلع أو الخدمات الواقعة بالفئة : ١٢

السيارات وأجزائها وقطعها الواقعة في الفئة ١٢، مركبات القيادة الذاتية ، مركبات مزودة بخصائص المساعدة في القيادة.

وصف العلامة : العلامة عبارة عن كلمات Nissan Intelligent Mobility باللغة الإنجليزية.

الاشتراطات :

فعلى من لديه اعتراض على ذلك أن يتقدم به مكتوبا لإدارة العلامات التجارية في وزارة الإقتصاد أو إرساله بالبريد المسجل ، وذلك خلال ٣٠ يوما من تاريخ إصدار هذا الإعلان.

دولة الإمارات العربية المتحدة
وزارة الاقتصاد
إدارة العلامات التجارية

الثلاثاء ٢٥ يوليو ٢٠١٧ العدد ١٢٠٧٩

EAT 107994

التميمي و مشاركوه
AL TAMIMI & CO.

نموذج إعلان النشر

تعلن إدارة العلامات التجارية عن تقدم وكيل التسجيل / المالك : التميمي ومشاركوه

طلب لتسجيل بيانات العلامة التجارية :

المودعة بالرقم : ٢٦٩٧٥٢ بتاريخ : ٢٠١٧/٠٣/١٤

بيانات الأولوية :٢٠١٦/٠٩/٢٣

بإسم : نيسان جيدوشا كابوشيكي كيشا (أيضاً تعمل تحت الاسم التجاري نيسان موتورز كومباني ليمتد)

وعنوانه : رقم ٢ تكاراتشو ، كاناجاوا- كو، يوكوهاما- شي ، كاناجاوا- كين ، اليابان.

صورة العلامة

Nissan Intelligent Mobility

وذلك لتمييز السلع أو الخدمات الواقعة بالفئة : ٠٩

آلات وأجهزة الاتصال ، أجهزة ملاحية للمركبات)أجهزة ملاحة تدار بالكمبيوتر(، أجهزة إرسال واستقبال لاسلكية ، آلات وأدوات قياس أو اختبار ، أجهزة قياس وأجهزة اختبار كهربائية أو مغناطيسية ، أجهزة لكشف وتحليل العجز والأعطال في الآلات ، أجهزة كمبيوتر ، برامج كمبيوتر وأجزاء كمبيوتر ، آلات وأجهزة إلكترونية وأجزائها الواردة في الفئة ٩ ، أجهزة كمبيوتر للمركبات المزودة بخصائص القيادة الذاتية أو خصائص المساعدة في القيادة الذاتية ، برامج كمبيوتر للمركبات المزودة بخصائص القيادة الذاتية أو خصائص المساعدة في القيادة الذاتية ، آلات وأجهزة كهربائية لخصائص القيادة الذاتية أو خصائص الصف الذاتي للسيارات.

وصف العلامة : العلامة عبارة عن كلمات Nissan Intelligent Mobility باللغة الإنجليزية.

الاشتراطات :

فعلى من لديه اعتراض على ذلك أن يتقدم به مكتوبا لإدارة العلامات التجارية في وزارة الإقتصاد أو إرساله بالبريد المسجل ، وذلك خلال ٣٠ يوما من تاريخ إصدار هذا الإعلان.

دولة الإمارات العربية المتحدة
وزارة الاقتصاد
إدارة العلامات التجارية

الثلاثاء ٢٥ يوليو ٢٠١٧ العدد ١٢٠٧٩

EAT 108001

التميمي و مشاركوه
AL TAMIMI & CO.

نموذج إعلان النشر

تعلن إدارة العلامات التجارية عن تقدم وكيل التسجيل / المالك :

التميمي ومشاركوه

طلب لتسجيل بيانات العلامة التجارية :

المودعة بالرقم : ٢٦٩٧٧٢ بتاريخ : ٢٠١٧/٠٣/١٤

بيانات الأولوية : ٢٠١٦/٠٩/٢٣

بإسم : نيسان جيدوشا كابوشيكي كيشا (أيضاً تعمل تحت الاسم التجاري نيسان موتورز كومباني ليمتد)

وعنوانه : رقم ٢ تكاراتشو ، كاناجاوا- كو، يوكوهاما- شي ، كاناجاوا- كين ، اليابان.

صورة العلامة

NISSAN INTELLIGENT MOBILITY

وذلك لتمييز السلع أو الخدمات الواقعة بالفئة : ١٢

السيارات وأجزائها وقطعها الواقعة في الفئة ١٢، مركبات القيادة الذاتية ، مركبات مزودة بخصائص المساعدة في القيادة.

وصف العلامة : العلامة عبارة عن كلمات NISSAN INTELLIGENT MOBILITY باللغة الإنجليزية بخط وطريقة مميزة باللون الأسود والحرف I من كلمة INTELLIGENT على شكل إشارة لاسلكية باللونين الأزرق والأسود.

الاشتراطات :

فعلى من لديه اعتراض على ذلك أن يتقدم به مكتوبا لإدارة العلامات التجارية في وزارة الإقتصاد أو إرساله بالبريد المسجل ، وذلك خلال ٣٠ يوما من تاريخ إصدار هذا الإعلان.

دولة الإمارات العربية المتحدة
وزارة الاقتصاد
إدارة العلامات التجارية

الثلاثاء ٢٥ يوليو ٢٠١٧ العدد ١٢٠٧٩

EAT 108000

التميمي و مشاركوه
AL TAMIMI & CO.

نموذج إعلان النشر

تعلن إدارة العلامات التجارية عن تقدم وكيل التسجيل / المالك : التميمي ومشاركوه

طلب لتسجيل بيانات العلامة التجارية :

المودعة بالرقم : ٢٦٩٧٧١ بتاريخ : ٢٠١٧/٠٣/١٤

بيانات الأولوية : ٢٠١٦/٠٩/٢٣

بإسم : نيسان جيدوشا كابوشيكي كيشا (أيضاً تعمل تحت الاسم التجاري نيسان موتورز كومباني ليمتد)

وعنوانه : رقم ٢ تكاراتشو ، كاناجاوا- كو، يوكوهاما- شي ، كاناجاوا- كين ، اليابان.

صورة العلامة

NISSAN INTELLIGENT MOBILITY

وذلك لتمييز السلع أو الخدمات الواقعة بالفئة : ٩

آلات وأجهزة الاتصال ، أجهزة ملاحية للمركبات)أجهزة ملاحة تدار بالكمبيوتر(، أجهزة إرسال واستقبال لاسلكية ، آلات وأدوات قياس أو اختبار ، أجهزة قياس وأجهزة اختبار كهربائية أو مغناطيسية ، أجهزة لكشف وتحليل العجز والأعطال في الآلات ، أجهزة كمبيوتر ، برامج كمبيوتر وأجزاء كمبيوتر ، آلات وأجهزة إلكترونية وأجزائها الواردة في الفئة ٩ ، أجهزة كمبيوتر للمركبات المزودة بخصائص القيادة الذاتية أو خصائص المساعدة في القيادة الذاتية ، برامج كمبيوتر للمركبات المزودة بخصائص القيادة الذاتية أو خصائص المساعدة في القيادة الذاتية ، آلات وأجهزة كهربائية لخصائص القيادة الذاتية أو خصائص الصف الذاتي للسيارات.

وصف العلامة : العلامة عبارة عن كلمات NISSAN INTELLIGENT MOBILITY باللغة الإنجليزية بخط وطريقة مميزة باللون الأسود والحرف I من كلمة INTELLIGENT على شكل إشارة لاسلكية باللونين الأزرق والأسود.

الاشتراطات :

فعلى من لديه اعتراض على ذلك أن يتقدم به مكتوبا لإدارة العلامات التجارية في وزارة الإقتصاد أو إرساله بالبريد المسجل ، وذلك خلال ٣٠ يوما من تاريخ إصدار هذا الإعلان.

دولة الإمارات العربية المتحدة
وزارة الاقتصاد
إدارة العلامات التجارية

الثلاثاء ٢٥ يوليو ٢٠١٧ العدد ١٢٠٧٩

EAT 107998

التميمي و مشاركوه
AL TAMIMI & CO.

نموذج إعلان النشر

تعلن إدارة العلامات التجارية عن تقدم وكيل التسجيل / المالك :

التميمي ومشاركوه

طلب لتسجيل بيانات العلامة التجارية :

المودعة بالرقم : ٢٦٩٧٦٥ بتاريخ : ٢٠١٧/٠٣/١٤

بيانات الأولوية :٢٠١٦/٠٩/٢٣

بإسم : نيسان جيدوشا كابوشيكي كيشا (أيضاً تعمل تحت الاسم التجاري نيسان موتورز كومباني ليمتد)

وعنوانه : رقم ٢ تكاراتشو ، كاناجاوا- كو، يوكوهاما- شي ، كاناجاوا- كين ، اليابان.

صورة العلامة

Nissan Intelligent Mobility

وذلك لتمييز السلع أو الخدمات الواقعة بالفئة : ٣٩

توفير معلومات المواقع للمركبات على الطريق ، توفير المعلومات الإرشادية المرورية ، توفير معلومات الطرق وحركة المرور ، توفير المعلومات المتعلقة بجداول وأسعار النقل الجوي ، توفير المعلومات المتعلقة بمواقع وتوافر أماكن وقوف السيارات ، توفير المعلومات المتعلقة بإمداد الكهرباء باستخدام وسائل الاتصال ، إمداد الكهرباء لشحن السيارات الكهربائية ، توزيع الكهرباء ، المرافقة في الرحلات السياحية ، توفير المعومات عن السفر ، تأجير السيارات والدراجات النارية ، توفير خدمات المشاركة في السيارات.

وصف العلامة : العلامة عبارة عن كلمات Nissan Intelligent Mobility باللغة الإنجليزية.

الاشتراطات :

فعلى من لديه اعتراض على ذلك أن يتقدم به مكتوبا لإدارة العلامات التجارية في وزارة الإقتصاد أو إرساله بالبريد المسجل ، وذلك خلال ٣٠ يوما من تاريخ إصدار هذا الإعلان.

دولة الإمارات العربية المتحدة
وزارة الاقتصاد
إدارة العلامات التجارية

الثلاثاء ٢٥ يوليو ٢٠١٧ العدد ١٢٠٧٩

EAT 107999

التميمي و مشاركوه
AL TAMIMI & CO.

نموذج إعلان النشر

تعلن إدارة العلامات التجارية عن تقدم وكيل التسجيل / المالك :

التميمي ومشاركوه

طلب لتسجيل بيانات العلامة التجارية :

المودعة بالرقم : ٢٦٩٧٦٦ بتاريخ : ٢٠١٧/٠٣/١٤

بيانات الأولوية :٢٠١٦/٠٩/٢٣

بإسم : نيسان جيدوشا كابوشيكي كيشا (أيضاً تعمل تحت الاسم التجاري نيسان موتورز كومباني ليمتد)

وعنوانه : رقم ٢ تكاراتشو ، كاناجاوا- كو، يوكوهاما- شي ، كاناجاوا- كين ، اليابان.

صورة العلامة

Nissan Intelligent Mobility

وذلك لتمييز السلع أو الخدمات الواقعة بالفئة : ٤٢

خدمات المعلومات عن الأحوال الجوية ، تفعيل مواقع الإنترنت ، توفير برامج الكمبيوتر ، تصميم برامج الكمبيوتر أو برمجة الكمبيوتر أو صيانة برامج الكمبيوتر ، مراقبة أنظمة الكمبيوتر عن طريق الوصل من بعيد ، مراقبة البيانات التي تم تحصيلها من أجهزة المركبات.

وصف العلامة : العلامة عبارة عن كلمات Nissan Intelligent Mobility باللغة الإنجليزية.

الاشتراطات :

فعلى من لديه اعتراض على ذلك أن يتقدم به مكتوبا لإدارة العلامات التجارية في وزارة الإقتصاد أو إرساله بالبريد المسجل ، وذلك خلال ٣٠ يوما من تاريخ إصدار هذا الإعلان.

دولة الإمارات العربية المتحدة
وزارة الاقتصاد
إدارة العلامات التجارية

الثلاثاء ٢٥ يوليو ٢٠١٧ العدد ١٢٠٧٩

EAT 108005

التميمي و مشاركوه
AL TAMIMI & CO.

نموذج إعلان النشر

تعلن إدارة العلامات التجارية عن تقدم وكيل التسجيل / المالك :

التميمي ومشاركوه

طلب لتسجيل بيانات العلامة التجارية :

المودعة بالرقم : ٢٦٩٧٨٠ بتاريخ : ٢٠١٧/٠٣/١٤

بيانات الأولوية : ٢٠١٦/٠٩/٢٣

بإسم : نيسان جيدوشا كابوشيكي كيشا (أيضاً تعمل تحت الاسم التجاري نيسان موتورز كومباني ليمتد)

وعنوانه : رقم ٢ تكاراتشو ، كاناجاوا- كو، يوكوهاما- شي ، كاناجاوا- كين ، اليابان.

صورة العلامة

NISSAN INTELLIGENT MOBILITY

وذلك لتمييز السلع أو الخدمات الواقعة بالفئة : ٤٢

خدمات المعلومات عن الأحوال الجوية ، تفعيل مواقع الإنترنت ، توفير برامج الكمبيوتر ، تصميم برامج الكمبيوتر أو برمجة الكمبيوتر أو صيانة برامج الكمبيوتر ، مراقبة أنظمة الكمبيوتر عن طريق الوصل من بعيد ، مراقبة البيانات التي تم تحصيلها من أجهزة المركبات.

وصف العلامة : العلامة عبارة عن كلمات NISSAN INTELLIGENT MOBILITY باللغة الإنجليزية بخط وطريقة مميزة باللون الأسود والحرف I من كلمة INTELLIGENT على شكل إشارة لاسلكية باللونين الأزرق والأسود.

الاشتراطات :

فعلى من لديه اعتراض على ذلك أن يتقدم به مكتوبا لإدارة العلامات التجارية في وزارة الإقتصاد أو إرساله بالبريد المسجل ، وذلك خلال ٣٠ يوما من تاريخ إصدار هذا الإعلان.

دولة الإمارات العربية المتحدة
وزارة الاقتصاد
إدارة العلامات التجارية

الثلاثاء ٢٥ يوليو ٢٠١٧ العدد ١٢٠٧٩

EAT 108004

التميمي و مشاركوه
AL TAMIMI & CO.

نموذج إعلان النشر

تعلن إدارة العلامات التجارية عن تقدم وكيل التسجيل / المالك :

التميمي ومشاركوه

طلب لتسجيل بيانات العلامة التجارية :

المودعة بالرقم : ٢٦٩٧٧٥ بتاريخ : ٢٠١٧/٠٣/١٤

بيانات الأولوية : ٢٠١٦/٠٩/٢٣

بإسم : نيسان جيدوشا كابوشيكي كيشا (أيضاً تعمل تحت الاسم التجاري نيسان موتورز كومباني ليمتد)

وعنوانه : رقم ٢ تكاراتشو ، كاناجاوا- كو، يوكوهاما- شي ، كاناجاوا- كين ، اليابان.

صورة العلامة

NISSAN INTELLIGENT MOBILITY

وذلك لتمييز السلع أو الخدمات الواقعة بالفئة : ٣٩

توفير معلومات المواقع للمركبات على الطريق ، توفير المعلومات الإرشادية المرورية ، توفير معلومات الطرق وحركة المرور ، توفير المعلومات المتعلقة بجداول وأسعار النقل الجوي ، توفير المعلومات المتعلقة بمواقع وتوافر أماكن وقوف السيارات ، توفير المعلومات المتعلقة بإمداد الكهرباء باستخدام وسائل الاتصال ، إمداد الكهرباء لشحن السيارات الكهربائية ، توزيع الكهرباء ، المرافقة في الرحلات السياحية ، توفير المعومات عن السفر ، تأجير السيارات والدراجات النارية ، توفير خدمات المشاركة في السيارات.

وصف العلامة : العلامة عبارة عن كلمات NISSAN INTELLIGENT MOBILITY باللغة الإنجليزية بخط وطريقة مميزة باللون الأسود والحرف I من كلمة INTELLIGENT على شكل إشارة لاسلكية باللونين الأزرق والأسود.

الاشتراطات :

فعلى من لديه اعتراض على ذلك أن يتقدم به مكتوبا لإدارة العلامات التجارية في وزارة الإقتصاد أو إرساله بالبريد المسجل ، وذلك خلال ٣٠ يوما من تاريخ إصدار هذا الإعلان.

دولة الإمارات العربية المتحدة
وزارة الاقتصاد
إدارة العلامات التجارية

الثلاثاء ٢٥ يوليو ٢٠١٧ العدد ١٢٠٧٩

EAT 108003

التميمي و مشاركوه
AL TAMIMI & CO.

نموذج إعلان النشر

تعلن إدارة العلامات التجارية عن تقدم وكيل التسجيل / المالك :

التميمي ومشاركوه

طلب لتسجيل بيانات العلامة التجارية :

المودعة بالرقم : ٢٦٩٧٧٤ بتاريخ : ٢٠١٧/٠٣/١٤

بيانات الأولوية : ٢٠١٦/٠٩/٢٣

بإسم : نيسان جيدوشا كابوشيكي كيشا (أيضاً تعمل تحت الاسم التجاري نيسان موتورز كومباني ليمتد)

وعنوانه : رقم ٢ تكاراتشو ، كاناجاوا- كو، يوكوهاما- شي ، كاناجاوا- كين ، اليابان.

صورة العلامة

NISSAN INTELLIGENT MOBILITY

وذلك لتمييز السلع أو الخدمات الواقعة بالفئة : ٣٨

الإتصالات (بخلاف البث) ، توفير المعلومات المتعلقة بالاتصال عبر البيانات (بما في ذلك توفير المعلومات من خلال الكبلات وشبكات الاتصال اللاسلكية) ، الاتصال عبر طرفيات الكمبيوتر ، الاتصال بالتلفونات ، توفير الوصول إلى شبكات الاتصال وتوفير المعلومات المتعلقة بها ، نقل أو تبادل البيانات والصور والصوت ، تأجير معدات الاتصال.

وصف العلامة : العلامة عبارة عن كلمات NISSAN INTELLIGENT MOBILITY باللغة الإنجليزية بخط وطريقة مميزة باللون الأسود والحرف I من كلمة INTELLIGENT على شكل إشارة لاسلكية باللونين الأزرق والأسود.

الاشتراطات :

فعلى من لديه اعتراض على ذلك أن يتقدم به مكتوبا لإدارة العلامات التجارية في وزارة الإقتصاد أو إرساله بالبريد المسجل ، وذلك خلال ٣٠ يوما من تاريخ إصدار هذا الإعلان.

دولة الإمارات العربية المتحدة
وزارة الاقتصاد
إدارة العلامات التجارية

الثلاثاء ٢٥ يوليو ٢٠١٧ العدد ١٢٠٧٩

EAT 108002

التميمي و مشاركوه
AL TAMIMI & CO.

نموذج إعلان النشر

تعلن إدارة العلامات التجارية عن تقدم وكيل التسجيل / المالك : التميمي ومشاركوه

طلب لتسجيل بيانات العلامة التجارية :

المودعة بالرقم : ٢٦٩٧٧٣ بتاريخ : ٢٠١٧/٠٣/١٤

بيانات الأولوية : ٢٠١٦/٠٩/٢٣

بإسم : نيسان جيدوشا كابوشيكي كيشا (أيضاً تعمل تحت الاسم التجاري نيسان موتورز كومباني ليمتد)

وعنوانه : رقم ٢ تكاراتشو ، كاناجاوا- كو، يوكوهاما- شي ، كاناجاوا- كين ، اليابان.

صورة العلامة

NISSAN INTELLIGENT MOBILITY

وذلك لتمييز السلع أو الخدمات الواقعة بالفئة : ٣٥

الإتصالات (بخلاف البث) ، توفير المعلومات المتعلقة بالاتصال عبر البيانات (بما في ذلك توفير المعلومات من خلال الكبلات وشبكات الاتصال اللاسلكية) ، الاتصال عبر طرفيات الكمبيوتر ، الاتصال بالتلفونات ، توفير الوصول إلى شبكات الاتصال وتوفير المعلومات المتعلقة بها ، نقل أو تبادل البيانات والصور والصوت ، تأجير معدات الاتصال.

وصف العلامة : العلامة عبارة عن كلمات NISSAN INTELLIGENT MOBILITY باللغة الإنجليزية بخط وطريقة مميزة باللون الأسود والحرف I من كلمة INTELLIGENT على شكل إشارة لاسلكية باللونين الأزرق والأسود.

الاشتراطات :

فعلى من لديه اعتراض على ذلك أن يتقدم به مكتوبا لإدارة العلامات التجارية في وزارة الإقتصاد أو إرساله بالبريد المسجل ، وذلك خلال ٣٠ يوما من تاريخ إصدار هذا الإعلان.

كورنتان سيلين يحذر من استعجال "دفنه":

بعد ستة أشهر: لم يلبس ترامب بعد ثوب الرئيس ...!

•• الفجر – خيرة الشيباني

في الوقت الذي اصطدم فيه إصلاح النظام الصحي الذي اقترحه الرئيس الامريكي برفض الكونغرس الأمريكي مرة أخرى، يقيّم كورنتان سيلين أستاذ التاريخ والمتخصص في السياسة الامريكية، ومن اصداراته كتاب "أمريكا الشمالية بين الاندماج والتجزّؤ"، يقيّم حصيلة الأشهر الستة الأولى من رئاسة دونالد ترامب في حوار لصحيفة الفيغارو الفرنسية أجرته فياني باسوت. ومن وجهة نظره، "يجب ألا ندفن ترامب».

عرف مشروع ترامب كير لإصلاح النظام الصحي فشلا آخر. وقد تم رفضه حتى من طرف عدد من أعضاء مجلس الشيوخ الجمهوريين الذين حالوا دون اعتماد النص. يبدو ان هذا المشروع لن يرى النور ... هل يعتبر هذا فشلا شخصيا لترامب؟

الفضيحة الروسية تثقل كاهل ترامب

اوباما كير.. عقدته المستمرة

- هناك موقف مناهض لترامب في جزء من الرأي العام الأمريكي والدولي يمنع أحيانا تقييما هادئا

- اثبت ترامب انه مفاوض برلماني رديء رغم أنه صاحب كتاب فن الصفقة

- هناك "فراغ" حقيقي للسلطة في إدارة ترامب التي تركها الرئيس حاليا مهجورة

- فشل متكرر في كل الوعود الكبرى التي أطلقها خلال حملته الانتخابية

صهره وابنه وضعاه في مازق اكبر

تيار مناهض لترامب داخل امريكا وفي الغرب

- إذا أصبح ترامب عائقا في افق الانتخابات النصفية ستنفض من حوله الأغلبية الجمهورية

- على ترامب الرئيس وضع عقيدة سياسية ودبلوماسية متماسكة واختيار الأدوات المناسبة للتعريف بها

- ترامب مطالب بالتخلص في أقرب وقت من ماضيه كمرشح ليتحول، أخيرا، رئيسا للبلاد

اقالة كومي فتحت باب الجحيم

الجمهوريون قد يتخلون عنه مع اقتراب الانتخابات النصفية

– الفشل في إصلاح أوباما كير، الذي اقره ترامب نفسه من خلال اعترافه بخيبة أمله، هو نكسة حقيقية شخصية وسياسية ورمزية للرئيس.

شخصية، لان ترامب قام بحملته كمضاد لأوباما: فقد اتهم الرئيس السابق بانه ضعيف وغير حاسم، في حين سيكون هو قويا وحازما. وكان إصلاح التأمين الصحي نقطة ارتكاز حملته باعتباره مختلفا عن أوباما. ووعد، مرارا وتكرارا، بإلغاء أوباما كير والاستعاضة عنها بنظام تأمين صحي أفضل، وأقل تكلفة، في اول يوم من رئاسته. وقد احتفل في العشرين من يوليو بمرور ستة أشهر من ولايته، بفشل ذريع لهذا الإصلاح.

والأكثر ازعاجا – وهنا المظهر السياسي –، ان ترامب يملك نظريا أغلبية جمهورية في غرفتي الكونغرس – مجلسي النواب ومجلس الشيوخ. وقد قامت الاغلبية العظمى من السيناتورات والنواب الجمهوريين حملة لإلغاء أوباما كير واستبداله، ولكن الاخطاء المتكررة لترامب، الذي لم يكن حقيقة مهتما بالموضوع، منعت تحقيق التوافق بين الجمهوريين الأكثر محافظة، أنصار الإلغاء الكلي، والمجموعة الأكثر اعتدالا، التي تتركّز أساسا في منطقة البحيرات العظمى والشمال الشرقي، الراغبين في الحفاظ على التغطية الصحية للناخبين الشعبيين البيض الطبقة العاملة. وهنا الفشل الرمزي لان ترامب تقدم عام 2016 باعتباره رجل أعمال قادر على تحقيق تسويات وحلول توفيقية، هو مؤلف كتاب فن الصفقة. الا ان ترامب اثبت انه مفاوض برلماني تافه، مستخدما بطريقة غير مناسبة الإطراء والقدح تجاه أعضاء الكونغرس.

×بعد ستة أشهر من ولايته، لا ينتهي ترامب من اثارة الجدل. سياسيا، هل كان هذا النصف الأول نجاحا؟ وما هي انتصارات الرئيس الأمريكي وإخفاقاته؟

– قبل أن نقيّم الأشهر الستة الأولى لترامب، يجب أن نتذكر تدهور ولايته الشعبية الأولية (46.1 بالمائة من الآراء المصرح بها في 8 نوفمبر) ، وشرارة العداء التي أطلقها في المناطق الحضرية الكبيرة في الولايات المتحدة التي صوتت ضده، وعبر العدوى في اغلب الديمقراطيات الغربية. هناك موقف مناهض لترامب ملحوظ جدا في جزء من الرأي العام الامريكي والدولي يمنع أحيانا تقييما هادئا (في استطلاع بيو للأبحاث في أواخر يونيو، كان 14 بالمائة من المستطلعين الفرنسيين يثقون في ترامب، و11 بالمائة من الألمان ...).

قد يُحسب لترامب تعيينه دون عوائق لقاض جديد بالمحكمة العليا، نيل غورستش، والذي اسعدت أولى قراراته في يونيو المحافظين. إضافة الى حركية ترامب من خلال العديد من المراسيم الرئاسية في مجالات ذات بعد رمزي (إزالة اتفاقية التجارة الحرة عبر المحيط الهادئ، ورفع القيود البيئية، ومحاربة الإجهاض)، ارضت تماما قواعده الانتخابية: من الناخبين البيض المنتصرين للحمائية، والإنجيليين البيض القلقين إزاء حرب "القيم الأخلاقية"، أو أرباب العمل في قطاعي التعدين والطاقة.

وهذا ما يفسر لماذا يحافظ ترامب، حسب استطلاع لأي بي سي- واشنطن بوست في 16 يوليو، على رضا 82 بالمائة بين الجمهوريين وأنصاره. ولكن في الوقت نفسه، سياسة ترامب هذه، المطابقة لالتزاماته المحافظة والقومية، "قطعته" كليا عن بقية الناخبين. وتمنحه واشنطن بوست تأييد 36 بالمائة، وهي نسبة منخفضة تاريخيا بالنسبة لرئيس بعد 6 أشهر من ولايته.

وتعكس عدم شعبيته هذه ثلاثة إخفاقات رئيسية هي: أولا، عدم قدرة ترامب على كسب مصداقية كرئيس للبلاد. كانت هناك نقطة استفهام حقيقية حول ما إذا كان هذا المقدم التلفزيوني، الذي لم يُنتخب أبدا سيعرف كيف يلبس ثوب الرئيس. خطته الاتصالية المنفلتة عبر التغريدات، والتي تصل حدّ الشتيمة والسباب، انتهت بان اضجرت الامريكيين بما في ذلك داخل معسكره (67 بالمائة من أفراد العينة المستجوبة من واشنطن بوست يشجبون استخدامه للتغريد، 38 بالمائة من الجمهوريين يرون ان وضعه غير رئاسي. ثانيا، هناك حقا صعوبة واضحة في ممارسة السلطة. ولذا نسجل فراغا حقيقيا للسلطة في إدارة ترامب والذي يتركه الرئيس حاليا مهجورا. فعلى564 تعيينا في الوظائف العمومية العليا التي يجب مدّ مجلس الشيوخ بها للمصادقة عليها، لم يقم ترامب سوى بـ 170 فقط في منتصف يوليو. ويتساءل الكثيرون عن العمل الفعلي الذي يقدمه ترامب بسبب الوقت الذي يقضيه في ملاعبه للغولف ومنتجعاته حسب حسابات ان بي سي نيوز، أمضى ترامب حوالي 20 بالمائة من أيامه الرئاسية في واحد من ملاعب الغولف التي يملكها منذ يناير.

ثالثا وأخيرا، هناك فشل متكرر في كل الوعود الكبرى التي أطلقها خلال حملته الانتخابية: مرسومه لتعليق الهجرة من الدول الإسلامية تم رفضه من طرف المحاكم الفدرالية الى حد انه يطبّق اليوم في نسخة مخفّفة تماما، أوباما كير مازالت قائمة، اما عن التخفيضات الضريبية الهائلة، يجب ان تتم مراجعتها من قبل الكونغرس في نهاية الصيف. وعجز ترامب هذا يعززه سياق فضيحة التدخل الروسي في انتخاب ترامب عام 2016. ×في وضع صعب امام الكونغرس، وخصوصا منذ قضية جيمس كومي، هل يمكنه استعادة ثقة اعضائه؟ واي تأثير للانتخابات النصفية على ولايته؟

– «رواية" الأشهر الستة الأولى لترامب كانت مغطاة بالكامل تقريبا باهتزازات فضيحة التدخل الروسي، والتي لم تكن الاطاحة بمدير مكتب التحقيقات الفدرالي كومي، من طرف ترامب الا حلقة منها. فالولايات المتحدة تشهد هذا الوضع غير المسبوق المتمثل في رؤية رئيس لم يتجاوز الستة أشهر في منصبه، موضوع – حتى ان لم يُتّهم بعد – تحقيقات مكتب التحقيقات الفدرالي، ولجنتي الاستخبارات على الأقل من لجان الكونغرس. ان القرار المفاجئ ودون تفسير مقنع لإقالة كومي يُلقي بثقله في حصاد الأشهر الستة الأولى من رئاسة ترامب. والاتهامات التي وجهها المدير السابق لمكتب التحقيقات الفدرالي خلال جلسة الاستماع العلنية في مجلس الشيوخ ضد الرئيس، الذي سعى الى منع تحقيق حول مستشاره السابق للأمن القومي فلين، نالت بشكل خطير من هيبة المنصب. وبإقالة كومي تسبّب ترامب، دون قصد، في تعيين مدع خاص مستقل، مولر، الذي يقود الآن تحقيق الـ "اف بي أي" الذي يتمدد بسرعة عالية في حاشية ترامب.

فصهر ترامب، كوشنر، ونجله دونالد الابن، مستهدفان اليوم من قبل مكتب التحقيقات الفدرالي واللجان البرلمانية، بما سيزيد في شل عمل الإدارة. وامام هذه الدوامة السلبية، يبقى الجمهوريون حاليا على موالاتهم للرئيس لأن عيونهم منصبّة على الاستطلاعات الجيدة في صفوف الناخبين الجمهوريين. ولكن هنا ايضا، يوفر ترامب العصا ليتم هزمه ، فمقابلته الودية مع بوتين أوائل يوليو، أغضبت كونغرسا كان يستعد للتصويت على عقوبات جديدة ضد روسيا.

إن الجمهوريين سيحددون في شتاء 2017-2018: ما إذا أصبح ترامب عائقا في سياق الانتخابات النصفية نوفمبر 2018، وساعتها يمكن لهذه الأغلبية الجمهورية ان تنأى عنه على المدى المتوسط.

×كيف تتصور ما تبقى من ولايته؟ وما هي الورشات الرئيسية التي تنتظره؟

– يجدر أولا التنبيه الى عدم "دفن" ترامب. لقد عرف ريغان اول سنتين من الرئاسة غاية في الصعوبة مع ركود عام 1982، وانتخابات تجديد نصفي سيئة (خسر 27 مقعدا في مجلس النواب) قبل أن يصبح "أيقونة" حزب المحافظين، ويعاد انتخابه مظفّرا عام 1984. غير ان الوضع مختلف. ان ترامب لم ينجح بعد في تشكيل صورة "رئاسية"، كما يشهد على ذلك تردده على الساحة الدبلوماسية الدولية (الناتو وروسيا). وهذا هو أول مَشْغَل مستعجل: على ترامب الرئيس وضع عقيدة سياسية ودبلوماسية متماسكة، واختيار الأدوات المناسبة للتعريف بها. وبشكل ملموس، لا بد ان يحقق ترامب نجاحات تشريعية قبل الانتخابات النصفية في نوفمبر 2018.وإذا كانت معركة أوباما كير تبدو قد اغلقت، فان التخفيضات الضريبية يجب أن يُقرّها الكونغرس بحلول نهاية عام 2017 تحت طائلة "رد فعل" انتخابي غير مسبوق.

وأخيرا، على ترامب توضيح، وفي أسرع وقت، حقيقة صلته وصلة المحيطين به بروسيا خلال الحملة الانتخابية وبعدها. لقد كانت الخطة الاتصالية حول اللقاء الروسي لابنه في يونيو 2016 كارثية منذ أوائل يوليو الجاري. وهي تدل أيضا على الصعوبة التي يجدها ترامب في ان يرأس وينظّم دفاعه في مواجهة التحقيقات معا. وبعبارة أخرى، إذا كان ذلك ممكنا، ترامب مطالب بالتخلص في أقرب وقت من ماضيه كمرشح ليتحول، اخيرا، رئيسا للبلاد.

محاكم دبي
محاكم دبي الابتدائية

العدد ١٢٠٧٩ بتاريخ ٢٠١٧/٧/٢٥
مذكرة إعلان مدعى عليه بالنشر
في الدعوى ٢٠١٧/٢٢٤٢ تجاري جزئي

الى المدعي عليه / ١- اكسنتيال ميديست للوساطة التجارية ش.ذ.م.م مجهول محل الاقامة بما ان المدعي/ امجيديو جر سينو دل سوكورو قد أقام عليك الدعوى وموضوعها المطالبة بالزام المدعي عليها بمبلغ وقدره (٤٠٩١٤٦) درهم والرسوم والمصاريف. وحددت لها جلسة يوم الاثنين الموافق ٢٠١٧/٨/٢١ الساعة ٨,٣٠ ص بالقاعة Ch 1.C.13 لذا فأنت مكلف بالحضور أو من يمثلك قانونيا وعليك بتقديم ما لديك من مذكرات او مستندات للمحكمة قبل الجلسة بثلاثة أيام على الأقل.

رئيس القسم

محاكم دبي
محاكم دبي الابتدائية

العدد ١٢٠٧٩ بتاريخ ٢٠١٧/٧/٢٥
مذكرة إعلان مدعى عليه بالنشر
في الدعوى ٢٠١٧/٢١٧٧ تجاري جزئي

الى المدعي عليه / ١- بهالليندر سينغ بهادور سينغ مجهول محل الاقامة بما ان المدعي/ شانديجاره لنقل المواد بالشاحنات الثقيلة قد أقام عليك الدعوى وموضوعها المطالبة بالزام المدعي عليه بمبلغ وقدره (٥٢٠٠٠) درهم والرسوم والمصاريف واتعاب المحاماة والفائدة ٩٪ من تاريخ المطالبة وحتى السداد التام وشمول الحكم بالنفاذ المعجل بلا كفالة. وحددت لها جلسة يوم الاثنين الموافق ٢٠١٧/٨/٢١ الساعة ٨,٣٠ ص بالقاعة Ch 1.C.13 لذا فأنت مكلف بالحضور أو من يمثلك قانونيا وعليك بتقديم ما لديك من مذكرات او مستندات للمحكمة قبل الجلسة بثلاثة أيام على الأقل.

رئيس القسم

محاكم دبي
محاكم دبي الابتدائية

العدد ١٢٠٧٩ بتاريخ ٢٠١٧/٧/٢٥
مذكرة إعلان مدعى عليه بالنشر
في الدعوى ٢٠١٧/٢٢٢١ تجاري جزئي

الى المدعي عليه / ١- يسي شانغ مجهول محل الاقامة بما ان المدعي/ جوان زهاو قد أقام عليك الدعوى وموضوعها المطالبة باصدار الامر بوقف صرف واسترداد الشيك رقم (٠٠١٤٢٨) بتاريخ:٢٠١٧/٩/٢٥ وقيمته (٢٠,٠٠٠) درهم والمسحوب على مصرف بنك الامارات دبي الوطني واسترداد مبلغ التامين والبالغ قدره (٥,٠٠٠) درهم والرسوم والمصاريف. وحددت لها جلسة يوم الثلاثاء الموافق ٢٠١٧/٨/١٥ الساعة ٨,٣٠ ص بالقاعة Ch 1.C.13 لذا فأنت مكلف بالحضور أو من يمثلك قانونيا وعليك بتقديم ما لديك من مذكرات او مستندات للمحكمة قبل الجلسة بثلاثة أيام على الأقل.

رئيس القسم

محاكم دبي
محاكم دبي الابتدائية

العدد ١٢٠٧٩ بتاريخ ٢٠١٧/٧/٢٥
مذكرة إعلان مدعى عليه بالنشر
في الدعوى ٢٠١٧/١٣٧٠ تجاري كلي

الى المدعي عليه / ١- مؤسسة القافلة للشحن - مالكها/سالم عبدالله سعيد العامري مجهول محل الاقامة بما ان المدعي/ بنك دبي التجاري ش.م.ع ويمثله:منى احمد عبدالعزيز يوسف الصباغ قد أقام عليك الدعوى وموضوعها المطالبة بالزام المدعي عليها بسداد مبلغ وقدره (٥٧٣,٨٨٥,٦٣) درهم والرسوم والمصاريف واتعاب المحاماة والفائدة ١٢٪ من رفع الدعوى وحتى السداد التام وشمول الحكم بالنفاذ المعجل بلا كفالة. وحددت لها جلسة يوم الاربعاء الموافق ٢٠١٧/٨/١٦ الساعة ٩,٣٠ ص بالقاعة Ch 2.E.22 لذا فأنت مكلف بالحضور أو من يمثلك قانونيا وعليك بتقديم ما لديك من مذكرات او مستندات للمحكمة قبل الجلسة بثلاثة أيام على الأقل.

رئيس القسم

محاكم دبي
محكمة التمييز

العدد ١٢٠٧٩ بتاريخ ٢٠١٧/٧/٢٥
اعلان صحيفة طعن بالنشر
في الطعن ٢٠١٧/٤٨٣ طعن تجاري

تدعو دائرة محاكم دبي - محكمة التمييز
الطاعن/١- دينيش موهانداس جاسواني
باعلان المطعون ضدهما:١- شركة فازا في التجارية ذ.م.م ٢- فيشهال بريم بامباني مجهولي محل الاقامة نعلنكم بأن الطاعن أقام عليكم الطعن المذكور أعلاه ويتوجب عليكم الحضور الى محكمة التمييز وذلك للرد على صحيفة الطعن المقدمة ضدكم .

رئيس القسم

مركز فض المنازعات الايجارية

العدد ١٢٠٧٩ بتاريخ ٢٠١٧/٧/٢٥
اعلان لائحة تنفيذ رقم ٠٤/٠٣٧١٠/٢٠١٧ / تجاري
الصادر في الدعوى رقم ٠٢/٠٣٠٨٠/٢٠١٧ تجاري - ايجارات بالنشر

الى المنفذ ضده : سفن اليفن للدعاية والإعلان - ذ م م - مجهول محل الاقامة
حيث تقدم طالب التنفيذ : لوتس جراند للشقق الفندقية - ديرة
الصادر لصالحه في الدعوى المذكورة اعلاه والقاضي بالاتي:
١- الزام المدعي عليه بسداد ما يستجد بعدها من اجرة حتى تاريخ الاخلاء الفعلي بواقع ٧١,٧٣٦,٠٠ درهم - الزام المدعي عليها المستأجرة بتقديم شهادة برائة ذمة من هيئة كهرباء ومياه دبي
٢- الزام المدعي عليه (المنفذ ضده) باخلاء العين المؤجرة وتسليمها خالية من الشواغل للمدعية
٣- الزام المدعي عليها المستأجرة بسداد مبلغ وقدره (١١٠,١٩٤,٤٦) مائة وعشرة الاف ومائة واربعة وتسعون درهم وستة واربعون فلس وذلك عن القيمة الايجارية للفترة من ٢٠١٥/٩/٢٠ حتى ٢٠١٧/٤/٢
٤- الزام المدعي عليها المستأجرة بمصاريف الدعوى.
لذلك نعلمكم انكم مكلفون بتنفيذ هذا الحكم خلال خمسة عشر يوم من تاريخ النشر وفي حال امتناعكم عن التنفيذ خلال المهلة المبينة سوف يتم اتخاذ الاجراءات القانونية المناسب لتنفيذه

ادارة تنفيذ الاحكام

العدد 12079 بتاريخ 2017/7/25

دولة الإمارات العربية المتحدة
وزارة الاقتصاد - إدارة العلامات التجارية

تعلن إدارة العلامات التجارية عن تقدم وكيل التسجيل/ أبو غزاله للملكية الفكرية تي أم بي اجنتس بنشر طلب تجديد مدة الحماية للعلامة التجارية التالية:

المودعة بالرقم :- 96933

باسم:- بيجون كوربوريشن
وعنوانه : 4 - 4، نيهونباشي هيساماتسو- تشو، تشيو- كو، طوكيو، اليابان
والمسجلة تحت رقم: 152022 بتاريخ: 22/09/2011
والمخصصة لـ: المنتجات الواقعة في الفئة 9
وستظل الحماية نافذة المفعول لمدة عشر سنوات أخرى اعتباراً من تاريخ انتهاء الحماية في: 2017/06/28 وحتى تاريخ: 2027/06/28

إدارة العلامات التجارية

العدد 12079 بتاريخ 2017/7/25

دولة الإمارات العربية المتحدة
وزارة الاقتصاد - إدارة العلامات التجارية

تعلن إدارة العلامات التجارية عن تقدم وكيل التسجيل/ أبو غزاله للملكية الفكرية تي أم بي اجنتس بنشر طلب تجديد مدة الحماية للعلامة التجارية التالية:

المودعة بالرقم :- 96937

باسم:- بيجون كوربوريشن
وعنوانه : 4 - 4، نيهونباشي هيساماتسو- تشو، تشيو- كو، طوكيو، اليابان
والمسجلة تحت رقم: 152018 بتاريخ: 22/09/2011
والمخصصة لـ: المنتجات الواقعة في الفئة 16
وستظل الحماية نافذة المفعول لمدة عشر سنوات أخرى اعتباراً من تاريخ انتهاء الحماية في: 2017/06/28 وحتى تاريخ: 2027/06/28

إدارة العلامات التجارية

العدد 12079 بتاريخ 2017/7/25

دولة الإمارات العربية المتحدة
وزارة الاقتصاد - إدارة العلامات التجارية

تعلن إدارة العلامات التجارية عن تقدم وكيل التسجيل/ أبو غزاله للملكية الفكرية تي أم بي اجنتس بنشر طلب تجديد مدة الحماية للعلامة التجارية التالية:

المودعة بالرقم :- 96934

باسم:- بيجون كوربوريشن
وعنوانه : 4 - 4، نيهونباشي هيساماتسو- تشو، تشيو- كو، طوكيو، اليابان
والمسجلة تحت رقم: 152021 بتاريخ: 22/09/2011
والمخصصة لـ: المنتجات الواقعة في الفئة 10
وستظل الحماية نافذة المفعول لمدة عشر سنوات أخرى اعتباراً من تاريخ انتهاء الحماية في: 2017/06/28 وحتى تاريخ: 2027/06/28

إدارة العلامات التجارية

العدد 12079 بتاريخ 2017/7/25

دولة الإمارات العربية المتحدة
وزارة الاقتصاد - إدارة العلامات التجارية

تعلن إدارة العلامات التجارية عن تقدم وكيل التسجيل/ أبو غزاله للملكية الفكرية تي أم بي اجنتس بنشر طلب تجديد مدة الحماية للعلامة التجارية التالية:

المودعة بالرقم :- 96935

باسم:- بيجون كوربوريشن
وعنوانه : 4 - 4، نيهونباشي هيساماتسو- تشو، تشيو- كو، طوكيو، اليابان
والمسجلة تحت رقم: 152020 بتاريخ: 22/09/2011
والمخصصة لـ: المنتجات الواقعة في الفئة 11
وستظل الحماية نافذة المفعول لمدة عشر سنوات أخرى اعتباراً من تاريخ انتهاء الحماية في: 2017/06/28 وحتى تاريخ: 2027/06/28

إدارة العلامات التجارية

العدد 12079 بتاريخ 2017/7/25

دولة الإمارات العربية المتحدة
وزارة الاقتصاد - إدارة العلامات التجارية

تعلن إدارة العلامات التجارية عن تقدم وكيل التسجيل/ أبو غزاله للملكية الفكرية تي أم بي اجنتس بنشر طلب تجديد مدة الحماية للعلامة التجارية التالية:

المودعة بالرقم :- 96936

باسم:- بيجون كوربوريشن
وعنوانه : 4 - 4، نيهونباشي هيساماتسو- تشو، تشيو- كو، طوكيو، اليابان
والمسجلة تحت رقم: 152019 بتاريخ: 22/09/2011
والمخصصة لـ: المنتجات الواقعة في الفئة 12
وستظل الحماية نافذة المفعول لمدة عشر سنوات أخرى اعتباراً من تاريخ انتهاء الحماية في: 2017/06/28 وحتى تاريخ: 2027/06/28

إدارة العلامات التجارية

مركز فض المنازعات الايجارية

العدد ١٢٠٧٩ بتاريخ ٢٠١٧/٧/٢٥
اعلان حكم
إعلان أمر اداء رقم ٢٠١٧/٣٠

المحكوم له طالب الاعلان / الصياح انفستمنت منطقة حرة - ذ م م
العنوان / إمارة دبي - منطقة الصفوح الثانية - مدينة دبي للاعلام - برج شذى - الطابق الثاني عشر - مكتب رقم ١٢٠٦
المحكوم عليه المطلوب اعلانه / عوض حمد فياض العنزي - سعودي الجنسية
العنوان : مجهول محل الاقامة
منطوق الحكم الصادر بجلسة : ٢٠١٧/٧/٢٠
اصدر سعادة قاضي الأمور المستعجلة بمركز فض المنازعات الايجارية بدبي :
قراره امر الاداء رقم ٢٠١٧/٣٠ المرفوع من شركة الصياح انفستمنت منطقة حرة بقبولة (الزام المقدم ضده ان يؤدي للطالب مبلغ ٣٠,٠٠٠ درهم ثلاثون الفا درهم بناء على السند الكتابي والذي حل اجله وذلك بعد ان امهل المدعي المدعي عليه مدة ٧ ايام الا إنه لم يوفي بالسداد بناء على العنوان الذي تم نشره في جريدة الفجر في العدد الصادر بتايخ ٢٠١٧/٧/٦ مع شمول الحكم بالنفاذ المعجل وبلاكفالة وفقا للقانون ولما أنه قد الزم القانون لمن صدر له امر الاداء ان يبادر الى إعلان القرار الصادر بإمر الاداء الى خصمه حسب القانون حتى يتسنى له تنفيذه ، لذلك نعلنكم بالقرار تمهيدا ليصبح نهائي حالة عدم الطعن عليه خلال ١٥ يوما حسب المواعيد القانونية.

مركز فض المنازعات الايجارية

العدد ١٢٠٧٩ بتاريخ ٢٠١٧/٧/٢٥
اعلان لائحة تنفيذ رقم ٠٤/٠٣٤٢٠/٢٠١٧ / تجاري
الصادر في الدعوى رقم ٠٢/٠١٨١١/٢٠١٧ تجاري - ايجارات بالنشر

الى المنفذ ضده : سمارت روفرز للسفر و للسياحة - ش ذ م م
مجهول محل الاقامة
حيث تقدم طالب التنفيذ : سوميرة ابراهيم محمد ابراهيم
الصادر لصالحه في الدعوى المذكورة اعلاه والقاضي بالاتي:
١- الزام المدعي عليه بما يستجد من ايجار حتى تمام الاخلاء
٢- بالزام المدعي عليه باخلاء العقار المؤجر وتسليمه للمدعية خالية من الشواغل
٣- الزام المدعي عليه باداء دين الاجرة المترصد بذمتها وقدره ٢٧٢٢٢ درهم عن الفترة من ٢٠١٦/١٠/١ ولغاية ٢٠١٧/٠٢/٢٠ وما يستجد من ايجار حتى تمام الاخلاء
٤ - الزام المدعي عليه برسوم ومصاريف الدعوى.
لذلك نعلمكم انكم مكلفون بتنفيذ هذا الحكم خلال خمسة عشر يوم من تاريخ النشر وفي حال امتناعكم عن التنفيذ خلال المهلة المبينة سوف يتم اتخاذ الاجراءات القانونية المناسب لتنفيذه

ادارة تنفيذ الاحكام

دولة الإمارات العربية المتحدة
وزارة الاقتصاد
إدارة العلامات التجارية

الثلاثاء ٢٥ يوليو ٢٠١٧ العدد ١٢٠٧٩

يعلن قسم العلامات التجارية عن تقدم المالك بطلب لتسجيل العلامة التجارية التالية:
المودعة تحت رقم: ٢٧٥٩٥٨ بتاريخ : ٢٠١٧/٧/٥
بإسم : بيورا لخدمات التموين ذ.م.م.
وعنوانها : مستودع رقم ١٢ اس ملك مؤسسة دبي العقارية،
بر دبي، القوز الصناعية ٤، دبي ، الامارات العربية المتحدة.
وذلك لتمييز البضائع / الخدمات / المنتجات التالية: الفئة: ٤٣
خدمات المطاعم المقاهي و الكافتيريات ومطاعم تقديم الوجبات الخفيفة و خدمات المطاعم لتقديم الطعام المعد للاخذ خارجا، مطاعم تقديم الشطائر، مطاعم تقديم العصائر، خدمات الضيافة (الطعام و الشراب)، وخدمات تعهدات تقديم الطعام والشراب ، توفير مرافق للمؤتمرات والمعارض والاجتماعات، توفير مرافق الولائم والمناسبات الاجتماعية للمناسبات الخاصة ، خدمات التعاقد للطعام ، خدمات التعاقد للمشروبات، خدمات تحضير الطعام و الشراب، تقديم الوجبات للاستهلاك الفوري، تعهدات تزويد الوجبات الغذائية الجاهزة، خدمات التوصيل للطعام و الشراب، تأجير معدات الخدمات الغذائية، خدمات تحضير الطعام للاخرين على أساس الاستعانة بمصادر خارجية، خدمات المقاهي النقالة و المتحركة لتقديم الطعام و الشراب، خدمات الطاهي/الشيف الشخصي، خدمات النصح المتعلقة بوصفات الطعام و الاكلات، خدمات النصح و المشورة و المعلومات المتعلقة بالخدمات المذكورة اعلاه.
وصف العلامة: العلامة هي علامة متسلسله ومكونة من كلمةPURA كعنصر العلامة الاساسي مكتوبة بالاحرف اللاتينية واسفلها نفس الكلمة PURA مع شكل لورقة شجر اعلى الكلمة و تحديدا فوق الحرفين UR بالابيض و الاسود والعلامة في الاسفل لنفس العلامة باللون الاخضر مقدمة في نفس الطلب وفقا للمادة ٩ من قانون العلامات التجارية ١٩٩٢/٣٧ المعدل بقانون رقم ٢٠٠٢/٨ كونها متماثلة في عناصرها الجوهرية.
الاشتراطات: لا يوجد
فعلى من لديه اعتراض على ذلك، التقدم به مكتوبا لقسم العلامات التجارية في وزارة الاقتصاد والتجارة أو إرساله بالبريد المسجل للقسم المشار إليه و ذلك خلال ثلاثين يوما من تاريخ هذا الإعلان.

ادارة العلامات التجارية

دولة الإمارات العربية المتحدة
وزارة الاقتصاد
إدارة العلامات التجارية

الثلاثاء ٢٥ يوليو ٢٠١٧ العدد ١٢٠٧٩

يعلن قسم العلامات التجارية عن تقدم وكيل التسجيل / ماير – رويمان اند بارتنيرز
بطلب لتسجيل العلامة التجارية: Kauffmann First Class Daunen
المودعة تحت رقم : ٢٦٥٦٢٢ بتاريخ : ٢٨ / ١٢ / ٢٠١٦
باسم: سليبويل كاوفمين جي أم بي أتش
وعنوانه: كروزاستر ٤، هويربرانز، النمسا
وذلك لتمييز البضائع / الخدمات / المنتجات :
أكياس نوم التخييم، و وسائد، و مخدات
الواقعة بالفئة: ٢٠
وصف العلامة: تتكون العلامة التجارية من أربع كلمات، الكلمة الأولى وهي " Kauffmann " وهي مكتوبة بالأحرف اللاتينية الكبيرة باللون الأحمر يوجد تحتها جملة " First Class Daunen" مكتوبة باللون الرمادي و يوجد أعلى العلامة التجارية خط متموج أحمر اللون ونقطة حمراء.
الاشتراطات: لا يوجد
فعلى من لديه اعتراض على ذلك التقدم به مكتوباً لإدارة العلامات التجارية في وزارة الاقتصاد، أو إرساله بالبريد المسجل ، وذلك خلال (٣٠) يوماً من تاريخ هذا الإعلان.

إدارة العلامات التجارية

دولة الإمارات العربية المتحدة
وزارة الاقتصاد
إدارة العلامات التجارية

الثلاثاء ٢٥ يوليو ٢٠١٧ العدد ١٢٠٧٩

يعلن قسم العلامات التجارية عن تقدم وكيل التسجيل /
بطلب لتسجيل العلامة التجارية:
المودعة تحت رقم ٢٦٨٨٥٥ بتاريخ : ٢٠١٧/٢/٢٧
تاريخ إيداع الأولوية: / / ٢٠٠م
باسم: / بومباي حاجي علي ستار كافيه
وعنوانه: ص ب: ٤٣٠٣٨٢ ، دبي، الامارات.
وذلك لتمييز البضائع / الخدمات / المنتجات :
المطاعم، التموين بالطعام والشراب، خدمات توفير الأطعمة و المشروبات، المقاهي الكافتيريات
فى الفئة ٤٣
وصف العلامة: عبارة عن الكلمات اللاتينيةBOMBAY HAJIALI STAR CAFE كتبت بشكل مميز باللون الأبيض المحدد باللون الأحمر و أسفلها نقاط متتالية باللون الأحمر كتبت على خلفية ورقة شجرة أفقية الشكل باللون الأخضر، وتعلوها العبارة اللاتينية love your health كتبت بشكل صغير و مميز باللون الأبيض المحدد باللون الأحمر كما هو موضح بالشكل المرفق.
الاشتراطات:
فعلى من لديه اعتراض على ذلك التقدم به مكتوباً لقسم العلامات التجارية في وزارة الاقتصاد أو إرساله بالبريد المسجل للقسم المشار إليه، وذلك خلال ٣٠ يوماً من هذا الإعلان .

إدارة العلامات التجارية

دولة الإمارات العربية المتحدة
وزارة الاقتصاد
إدارة العلامات التجارية

الثلاثاء ٢٥ يوليو ٢٠١٧ العدد ١٢٠٧٩

يعلن قسم العلامات التجارية عن تقدم وكيل التسجيل / ماير – رويمان اند بارتنيرز
بطلب لتسجيل العلامة التجارية: Kauffmann First Class Daunen
المودعة تحت رقم : ٢٦٥٦٣٢ بتاريخ : ٢٨ / ١٢ / ٢٠١٦
باسم: سليبويل كاوفمين جي أم بي أتش
وعنوانه: كروزاستر ٤، هويربرانز، النمسا
وذلك لتمييز البضائع / الخدمات / المنتجات :
بطانيات للأسرة، و أغطية سفلية، و أغطية قدمين ، و لحف
الواقعة بالفئة: ٢٤
وصف العلامة: تتكون العلامة التجارية من أربع كلمات، الكلمة الأولى وهي " Kauffmann " وهي مكتوبة بالأحرف اللاتينية الكبيرة باللون الأحمر يوجد تحتها جملة " First Class Daunen" مكتوبة باللون الرمادي و يوجد أعلى العلامة التجارية خط متموج أحمر اللون ونقطة حمراء.
الاشتراطات: لا يوجد
فعلى من لديه اعتراض على ذلك التقدم به مكتوباً لإدارة العلامات التجارية في وزارة الاقتصاد، أو إرساله بالبريد المسجل ، وذلك خلال (٣٠) يوماً من تاريخ هذا الإعلان.

إدارة العلامات التجارية

دولة الإمارات العربية المتحدة
وزارة الاقتصاد
إدارة العلامات التجارية

الثلاثاء ٢٥ يوليو ٢٠١٧ العدد ١٢٠٧٩

يعلن قسم العلامات التجارية عن تقدم الوكيل / المالك نور عبدالله احمد عبدالله ابوالهول
بطلب لتسجيل العلامة التجارية:
المودعة تحت رقم ٢٧٠٥٦٩ بتاريخ :٢٠١٧/٣/٣٠
تاريخ إيداع الأولوية: / / ٢٠٠م
باسم: نور عبدالله احمد عبدالله ابوالهول
وعنوانه: ص. ب: ٥١٩٦ ، دبي، الإمارات العربية المتحدة.
وذلك لتمييز البضائع / الخدمات / المنتجات :
الدعاية والإعلان وإدارة وتوجيه الأعمال وتفعيل النشاط المكتبي، الإعلان والدعاية المباشرة على شبكات الحاسوب.
الواقعة بالفئة: ٣٥
وصف العلامة: هي عبارة عن كلمة THECAMPUS مكتوبة باللغة اللاتينية حيث جاءت كلمة THE باللون الأزرق وكلمة CAMPUS باللون الأحمر ويوجد على جانبها الأيسر شحطة باللون الأزرق وتحتها دائرة غير مكتملة باللون الأحمر وداخلها نقطة باللون الأزرق.
. الاشتراطات:
فعلى من لديه اعتراض على ذلك التقدم به مكتوباً لقسم العلامات التجارية في وزارة الاقتصاد أو إرساله بالبريد المسجل للقسم المشار إليه، وذلك خلال ٣٠ يوماً من هذا الإعلان .

إدارة العلامات التجارية

دولة الإمارات العربية المتحدة
وزارة الاقتصاد
إدارة العلامات التجارية

الثلاثاء ٢٥ يوليو ٢٠١٧ العدد ١٢٠٧٩

EAT 110534
التميمي و مشاركوه
ALTAMIMI & CO.
نموذج إعلان النشرعن التجديد
تعلن إدارة العلامات التجارية عن تقدم وكيل التسجيل / المالك :
التميمي ومشاركوه
بنشر طلب تجديد مدة الحماية للعلامة التجارية التالية:
المودعة بالرقم : ٩٩١٧٤
بإسم : سبنسر ستيوارت إنترناشيونال أيرلندا، ليمتد
وعنوانه : ويتاكر كورت ، بلوك سي ، الطابق الثاني ، ٢٩/٢٨ سير جون روجير سونز كواي ، دبلن ٢ ، أيرلندا. والمسجلة تحت الرقم : ٩٤٠٤٦ بتاريخ : ٢٠٠٩/٣/٣١
صورة العلامة
SPENCER STUART
سبنسر ستيوارت
وستظل الحماية نافذة المفعول لمدة عشر سنوات أخرى اعتباراً من تاريخ انتهاء الحماية في : ٢٠١٧/٠٨/٢٣ وحتى تاريخ : ٢٠٢٧/٠٨/٢٣

دولة الإمارات العربية المتحدة
وزارة الاقتصاد
إدارة العلامات التجارية

الثلاثاء ٢٥ يوليو ٢٠١٧ العدد ١٢٠٧٩

EAT 110535
التميمي و مشاركوه
ALTAMIMI & CO.
نموذج إعلان النشرعن التجديد
تعلن إدارة العلامات التجارية عن تقدم وكيل التسجيل / المالك :
التميمي ومشاركوه
بنشر طلب تجديد مدة الحماية للعلامة التجارية التالية:
المودعة بالرقم : ٩٩١٧٥
بإسم : سبنسر ستيوارت إنترناشيونال أيرلندا، ليمتد
وعنوانه : ويتاكر كورت ، بلوك سي ، الطابق الثاني ، ٢٩/٢٨ سير جون روجير سونز كواي ، دبلن ٢ ، أيرلندا.
والمسجلة تحت الرقم : ٩٤٠٤٣ بتاريخ : ٢٠٠٩/٣/٣١
صورة العلامة
SPENCER STUART
سبنسر ستيوارت
وستظل الحماية نافذة المفعول لمدة عشر سنوات أخرى اعتباراً من تاريخ انتهاء الحماية في : ٢٠١٧/٠٨/٢٣ وحتى تاريخ : ٢٠٢٧/٠٨/٢٣

دولة الإمارات العربية المتحدة
وزارة الاقتصاد
إدارة العلامات التجارية

الثلاثاء ٢٥ يوليو ٢٠١٧ العدد ١٢٠٧٩

EAT 34223
التميمي و مشاركوه
ALTAMIMI & CO.
نموذج إعلان النشرعن التجديد
تعلن إدارة العلامات التجارية عن تقدم وكيل التسجيل /
المالك : التميمي ومشاركوه
بنشر طلب تجديد مدة الحماية للعلامة التجارية التالية:
المودعة بالرقم : ١٠٠٩٣٦
بإسم : جونسون أند جونسون
وعنوانه : وان جونسون أند جونسون بلازا ، نيو برنزويك ، نيو جيرسي ، ٠٨٩٣٣ -٧٠٠١ الولايات المتحدة الأمريكية.
والمسجلة تحت الرقم : ٩٩١٢٩ بتاريخ : ٢٠١٠/٠١/٤
صورة العلامة
INNOVECT
وستظل الحماية نافذة المفعول لمدة عشر سنوات أخرى اعتباراً من تاريخ انتهاء الحماية في: ٢٠١٧/١٠/٢٢ وحتى تاريخ: ٢٠٢٧/١٠/٢٢.

دولة الإمارات العربية المتحدة
وزارة الاقتصاد
إدارة العلامات التجارية

الثلاثاء ٢٥ يوليو ٢٠١٧ العدد ١٢٠٧٩

EAT 34224
التميمي و مشاركوه
ALTAMIMI & CO.
نموذج إعلان النشرعن التجديد
تعلن إدارة العلامات التجارية عن تقدم وكيل التسجيل /
المالك : التميمي ومشاركوه
بنشر طلب تجديد مدة الحماية للعلامة التجارية التالية:
المودعة بالرقم : ١٠١٣٩٦
بإسم : جونسون أند جونسون
وعنوانه : وان جونسون أند جونسون بلازا ، نيو برنزويك ، نيو جيرسي ، ٠٨٩٣٣ -٧٠٠١ الولايات المتحدة الأمريكية.
والمسجلة تحت الرقم : ٩٩١٣٠ بتاريخ : ٢٠١٠/٠١/٤
صورة العلامة
INNOVECT
وستظل الحماية نافذة المفعول لمدة عشر سنوات أخرى اعتباراً من تاريخ انتهاء الحماية في: ٢٠١٧/١٠/٢٢ وحتى تاريخ: ٢٠٢٧/١٠/٢٢.

دولة الإمارات العربية المتحدة
وزارة الاقتصاد
إدارة العلامات التجارية

الثلاثاء ٢٥ يوليو ٢٠١٧ العدد ١٢٠٧٩

تعلن إدارة العلامات التجارية عن تقدم وكيل التسجيل / المالك:
بيرفكت لاين للمنتجات الرياضية
طلب لتسجيل بيانات العلامة التجارية :A3 PERFECTLINE
المودعة بالرقم :٢٧٣٠٦٦ بتاريخ : ٢٠١٧/٥/١١
باسم :بيرفكت لاين للمنتجات الرياضية
وعنوانه:مكتب رقم ٢٠٩ ملك راشد عبد العزيز محمد المخاوي ، بر دبي ، عود ميثا
هاتف:٠٤٢٥٤١١١٠ ، فاكس:٠٤٢٥٤١١٣٠ ، صندوق البريد:٨٩٣٣٢
ايميل:info@perfectlinesports.ae دبي
وذلك لتمييز السلع أو الخدمات الواقعة بالفئة:٢٥ الملابس ولباس القدم واغطية الرأس.
وصف العلامة:عبارة عن الكتابة A3 PERFECTLINE مكتوبة باللاتينية بشكل فني مميز والعلامة.
الاشتراطات :.
فعلى من لديه اعتراض على ذلك التقدم به مكتوباً لإدارة العلامات التجارية في وزارة الاقتصاد أو إرساله بالبريد المسجل ، وذلك خلال (٣٠) يوماً من تاريخ هذا الإعلان .

إدارة العلامات التجارية

الفلبين تحدث جيشها لمواجهة التهديدات

••مانيلا –رويترز:

قال الرئيس الفلبيني رودريجو دوتيرتي أمس الاثنين إنه سيبني جيشا على مدى العامين المقبلين يتمكن من القتال على كل الجبهات بتجنيد ما بين 35 ألفا و40 ألف جندي جدد وشراء طائرات وطائرات بدون طيار للتصدي للمتمردين الشيوعيين والمتشددين .

وذكر أن التهديدات الأمنية زادت في الفلبين وأن الجيش بحاجة لمزيد من الجنود والمعدات الحديثة للتصدي لهذه التحديات.

وقال للصحفيين مطالب اليوم تتطلب جيشا قويا. سأبني قوات مسلحة تستطيع القتال على كل الجبهات في كل مكان.

وذكر أنه مستعد للانتظار قبل استعادة مدينة ماراوي من متشددين يستلهمون نهج تنظيم داعش ويتحصنون في المدينة منذ شهرين لأن حماية المدنيين والرهائن في منطقة الصراع أمر في غاية الأهمية.

رئيس بولندا يرد تعديلات قانونية تمس القضاء

•• وارسو–أ ف ب:

استخدم رئيس بولندا اندري دودا حق النقض ضد تعديلات أقرها البرلمان على قانون المحكمة العليا والمجلس الوطني للقضاء التي كانت موضع احتجاجات حاشدة ودفعت الاتحاد الأوروبي إلى تهديد بولندا بعقوبات غير مسبوقة. وبذلك، ستعاد إحالة التعديلات التي يعتبرها معارضوها تهديدا لاستقلال القضاء، إلى البرلمان حيث بات يحتاج تمريرها بصيغتها الحالية أغلبية ثلاثة اخماس وهو ما لا يملكه حزب العدالة والقانون المحافظ الحاكم.وأحدث قرار الرئيس دودا الخارج من صفوف المحافظين وكان يبدو قريبا جدا من الحزب الذي يقوده ياروسلاف كاتشينسكي، مفاجأة، الأمر الذي اشادت به المعارضة على الفور.وقال الرئيس انه سيعرض بنفسه صيغة جديدة للتعديلات سيعدها مع خبراء قانونيين في غضون شهرين.غير ان المتحدث باسم دودا اعلن ان الرئيس سيوقع على قانون ثالث مثير للجدل يتيح لوزير العدل استبدال كافة رؤساء محاكم الحق العام دون الحاجة لشرح الاسباب.بيد ان المعارضة أشادت بالفيتو الرئاسي. وقالت كاميلا بيهوفيتش غازيوك النائبة عن حزب نوفوشيسنا الحديث باللغة البولندية الليبرالي "انها بالتأكيد خطوة في الاتجاه الصحيح ودليل على نجاعة الضغط المدني».شهدت بولندا تظاهرات حاشدة على مدى أيام، هتف خلالها المشاركون مساء امس الأول الأحد "نريد الفيتو" في تجمع أمام القصر الرئاسي. وتجمع مئات الاشخاص امام القصر مجددا صباح الاثنين.وطلبت المفوضية الأوروبية الأسبوع الماضي من الحكومة البولندية تعليق التعديلات القضائية ولوحت بفرض عقوبات مثل تعليق حق بولندا في التصويت في هيئات الاتحاد الأوروبي.

إيطاليا: سيلفيو برلسكوني.. رجل العود الأبدي...!

- امام انحدار اليسار سينافس الكافالييري الشعبوي غريللو على السلطة

- لا يعود طول عمره السياسي الى خصاله الذاتية وانما الى عيوب الطبقة السياسية الإيطالية

- فوز برلسكوني ويمين الوسط بالتشريعية المقبلة في ربيع 2018 وارد

•• الفجر – مارسيل بادوفاني
– ترجمة خيرة الشيباني

ها هو مرة اخرى.. سيلفيو برلسكوني مرة اخرى. هل كنتم تعتقدون انكم لن تروا مجددا هذا الوجه المصقول أكثر من مرة؟ ولا شعره الزائف الملتصق مثل الكراميل على رأسه الأصلع؟ ولا كريم الأساس السميك الذي يقطر تحت الاضواء الكاشفة؟ هل كنتم تعتقدون أنه مات ودفن؟ انكم تخطؤون.. برلسكوني هو رجل العودة الأبدية. يشارف على 81 عاما، ها هو يطفو على السطح فجأة في هذا الصيف الساخن.

لقد فرض سيطرته على الساحة طيلة عشرين عاما منذ عام 1994. ولم يتنازل عن صولجانه سوى في مناسبتين فقط لرومانو برودي وماريو مونتي عام 2011 ... لعدم قدرته الواضحة على مواجهة الأزمة الاقتصادية. ويكفينا القول أن طول عمره السياسي لا يعود الى خصاله الذاتية وانما الى عيوب الطبقة السياسية الإيطالية، التي اعتادت الإبحار على اللاشيء، والفراغ، والشلل، وعدم الكفاءة.

ورقة الحظ ؟ عودة التصويت النسبي، منذ أن تم استبعاد النظام الأغلبي عبر استفتاء الرابع من ديسمبر. فقد قسّم النظام الانتخابي الجديد الناخبين الى ثلاث مجموعات بنفس الحجم: اليسار ويسار الوسط، واليمين ويمين الوسط، وشعبويو بيبي غريللو. وبما ان اليسار في حالة انحدار قصوى، فان الكافالييري هو الذي سينافس غريللو على السلطة... ويمكن ان يفوز بتشريعية ربيع عام 2018. لأن الرأي العام الذي اصيب بخيبة أمل من ماتيو رينزي هو في حيرة أيضا من فكرة ان يدير الكوميدي بيبي غريللو شؤون البلاد.

انشقاق حزب البديل الشعبي في خدمة عودة الكافالييري

كابوس حقيقي

ها هو يعود اذن ، على الصفحات الأولى للجرائد اليومية،أكثربدانة من أي وقت مضى، ومصطنعا أكثر كالروبوت، ولكن بنفس الأسنان الطويلة ونفس الحيل عندما دخل الميدان عام 1994. نعم، سيلفيو برلسكوني ويمين الوسط يمكن ان يفوزا بالتشريعية المقبلة في ربيع 2018 ضد الحزب الديمقراطي بزعامة ماتيو رينزي الذي يسجل سخطا وتراجعا ملحوظا، وضد حركة خمسة نجوم الشعبوية بقيادة غريللو.

وكما لو ان عودته السياسية ليست كافية، فسيظهر أيضا ... على الشاشة الكبيرة. فالمخرج باولو سورنتينو، الذي له حاسة شمّ قوية، يبدأ 15 أغسطس القادم تصوير لورو هم ، وهو نوع من فيلم السيرة الذاتية واقعي؟ هزلي؟ ومدمر؟ للكافالييري مع الممثل توني سيرفيلو في الدور الرئيسي.

وتُعتبر للكثيرين عودة برلسكوني هذه للأضواء، كابوسا. ويتساءل البعض: هل سيكون لانبعاثه طعم الانتقام؟ في حين يرى اخرون عكس ذلك، على غرار صحيفة ليبيرو، تعود ملكيتها لعائلة برلسكوني طبعا، التي رحبت بعودة الشيخ المعجزة بهذا العنوان: "الغاوي الكبير"، وثلاث صفحات من التعليقات الرثائية:

«بدا وكأنه قد مات ودفن.. وها هو على السرج مجددا، مفرط في النشاط ومقاتل، على الرغم من امراضه، والعواصف الاسرية، والهجمات الحقيرة لأعداء حقيقيين وأصدقاء مزيفين.

برلسكوني وسلاح جمعية الرفق بالحيوان

ويبقى أن نفهم بأية وسائل سيتمكن هذا الرجل من ان يلعب مجددا دورا حاسما في المشهد السياسي الإيطالي.

الحمل الوديع

خطة "سماحته" تقوم على حسبتين: الأولى لها وجه ذاك الحمل الوديع كالذي احتضنه برلسكوني في عيد الفصح، وجرى تصويره في موقف الودود، بصدد تغذية الحيوانات بالبيبرون. وقد ولدت حركة حقوق الحيوان ، التي كان يتمناها منذ فترة طويلة، في ذلك اليوم.

وعلمنا لاحقا أن أربعة آلاف فرع للحركة الجديدة موجودة فعلا بقيادة بريجيت باردو الإيطالية، ومن أتباع برلسكوني، تُدعى ماريا فيتوريا برامبيا،

بما يغوي ضمائر احباء الحيوانات، وأنصار البيئة، والمواطنين الذين تعبوا من البرامج الحوارية المتكررة. وهذه نقطة إيجابية أولى جيدة لبرلسكوني، الذي يعتزم الاستفادة من هذه الحركة.

الحسبة الثانية وهي سياسية أكثر: وهي على ارتباط بنزيف وزراء ونواب الحزب الوسطي البديل الشعبي.

انه الى الآن، يؤيدون حكومة يسار الوسط بقيادة باولو جينتيلوني والرنزية،

الا ان 25 من أعضائه المرشحين غيروا جلدهم، ويمكن أن يؤسسوا حزبا وسطيا، يدور في فلك فورزا ايطاليا، حزب برلسكوني. نقطة جيدة ثانية للكافالييري، الذي يبدو متمتعا الآن بحماية على يساره وعلى يمينه، وعلى استعداد ليلتقط كل حلول الوسط والتسويات، وجميع المفاوضات، وكل "التوليفات" الأكثر ماكيافلية المولع بها.

ان سماحته ، اذن، يهتم بأناقته في أواخر يوليو هذا في منزله السردينى الباذخ في كوستا سميرالدا، فهو يحاول إنقاص وزنه، بطبيعة الحال، والرد على عدد لا يحصى من المكالمات المادحة.. الرجل الذي حوّل إيطاليا الى مسخرة بعد قضية "بونغا بونغا"، يستعد للعودة.. دون منافس جدّي يقوم سدا امامه.

- تقوم خطة "سماحته" على عنصرين: صورة الحمل الوديع ونزيف حزب البديل الشعبي

- تتزامن عودته السياسية مع تصوير المخرج باولو سورنتينو فيلما عن برلسكوني بطولة توني سيرفيلو

باولو سورنتينو يعد فيلما عن برلسكوني

بيبي غريللو منافس سيلفيو

يسار ماتيو رينزي في انحدار

نظام الأسد يعزز قواته في تدمر ضد داعش

واشنطن تتعهد بالمشاركة في إعادة إعمار الرقة

•• عواصم–وكالات:

أرسلت القوات الحكومية السورية تعزيزات جديدة لدعم قواتها المقاتلة ضد تنظيم داعش على محور السخنة شمال شرق مدينة تدمر (70 كم وسط البلاد).

وقال مصدر في مطار القامشلي، إن نحو 200 من مقاتلي الدفاع الوطني غادروا المطار الليلة الماضية متوجهين إلى السخنة للمشاركة في القتال ضد تنظيم داعش.

وتحركت عناصر من الحرس الجمهوري مع آلياتهم ودباباتهم من جبهة الزلف بريف السويداء الشمالي الشرقي باتجاه بلدة السخنة أحد المعاقل الرئيسية للتنظيم في ريف حمص الشرقي، حسبما أفادت مصادر إعلامية مقربة من القوات الحكومية السورية.ولفتت المصادر، إلى أن التعزيزات تم إرسالها إلى السخنة بعد الخسائر الفادحة التي تكبدتها القوات الحكومية على هذا المحور حيث سقط 48 قتيلاً بين صفوفها، من بينهم ثمانية ضباط، اثنان منهم برتبة عميد خلال الأيام الثلاثة الماضية.

وعزا مصدر ميداني من القوات الحكومية هذه الخسائر الفادحة إلى "طبيعة الحرب المعقدة في البادية، وقيام تنظيم داعش بزراعة ألغام بكثافة بين التلال والهضاب المنتشرة حول بلدة السخنة».

واعتبر المصدر أن ما يتم تناقله في وسائل الإعلام عن سقوط السخنة ناريا مبالغ فيه، مبيناً أنه لا يمكن القول أن السيطرة النارية على المدينة تحققت قبل السيطرة على جبل الضاحك الاستراتيجي المشرف على البلدة، والذي يقع على بعد نحو 9 كم منها.

وتعد سيطرة القوات الحكومية على بلدة السخنة في حال تحققها خطوة مهمة نحو دخول ريف دير الزور الجنوبي الغربي، بالتوازي مع تقدمها على باقي الجبهات، ولاسيما ريف الميادين الجنوبي الغربي وريف الرقة الشرقي، حيث تفيد المعلومات بأن "قوات الحكومية التي يقودها العميد سهيل الحسن المعروف بـ(النمر) وقوات من عشائر الرقة أصبحت على بعد نحو 70 كم غرب دير الزور.

الى ذلك، أعلن مصدر عسكري أردني أمس الإثنين، إحباط محاولتي تسلل وتهريب من الأراضي السورية.

ونقلت وكالة الأنباء الأردنية (بترا) عن مصدر عسكري مسؤول في القيادة العامة للقوات المسلحة القول إن المنطقة العسكرية الشرقية أحبطت أمس محاولة 3 أشخاص اجتياز الساتر من الأراضي السورية باتجاه الأراضي الأردنية، مضيفاً أنه تم تطبيق قواعد الاشتباك، ما أدى إلى تراجعهم إلى العمق السوري، وبعد تفتيش المنطقة تم ضبط كميات من المواد المخدرة.

كما أحبطت المنطقة العسكرية الشمالية محاولة عدد من الأشخاص اجتياز الحدود من الأراضي السورية باتجاه الأراضي الأردنية، وتم تطبيق قواعد الاشتباك ما أدى إلى تراجعهم الى العمق السوري، وبعد تفتيش المنطقة تم أيضاً ضبط كمية من المواد المخدرة.

ويفرض الأردن إجراءات أمنية مشددة وقواعد اشتباك صارمة على جانبه من الحدود مع سوريا في ظل التوترات على الجانب الآخر من الحدود.

هذا وأعلنت واشنطن جهوزيتها للمشاركة في إعادة أعمار الرقة بعد طرد تنظيم داعش منها، مؤكدة أن المجلس المدني فيها سيستلم إدارة المدينة، وسط استمرار الاشتباكات في داخلها، وتقدم النظام في ريفها الجنوبي حيث وصل إلى مشارف حوض الفرات.

ونفذ نائب قائد قوات التحالف الدولي ضد تنظيم داعش روبرت جونز زيارة إلى مجلس مدينة الرقة للاطلاع على آخر الأوضاع المدنية وكيفية التنسيق لخدمة المدينة ما بعد تحرير مدينة الرقة من قبل قوات سوريا الديمقراطية.وحطّ جونز مع مجموعة من خبرائه العسكريين والشؤون المدنية في سوريا في مقر مجلس الرقة المدني الذي تشكل مع إطلاق حملة قوات سوريا الديمقراطية لتحرير مدينة الرقة في بلدة عين عيسى، حيث استقبلته شخصيات من الرئاسة المشتركة لمجلس الرقة المدني ووفد من أعضاء المجلس الإداري.

وقال الإعلامي في شمال سوريا آرين شيخموس، إن جونز أعرب عن جهوزية بلاده بعد السيطرة على الرقة، بإعادة إعمار المدينة، لافتاً إلى أن التحالف الدولي والدول الـ72 المشاركة فيه تدعم سياسياً وإغاثياً المجلس المدني لمدينة الرقة، وفقاً لصحيفة الشرق الأوسط اللندنية.

وقال: لفت جونز إلى أن التحالف الدولي سيدعم الأمم المتحدة ومنظمات المجتمع المدني لمساندة مخيمات النازحين التي يقتصر دعمها الآن على الجهود المحلية في الإدارة الذاتية في شمال سوريا.

الفجر العدد 12079 بتاريخ 2017/7/25

دولة الإمارات العربية المتحدة
وزارة الاقتصاد - إدارة العلامات التجارية
تعلن إدارة العلامات التجارية عن تقدم وكيل التسجيل/ أبو غزاله للملكية الفكرية تي أم بي اجنتس بنشر طلب تجديد مدة الحماية للعلامة التجارية التالية:

المودعة بالرقم :- 96939

باسم:- بيجون كوربوريشن
وعنوانه : 4 - 4، نيهونباشي هيساماتسو- تشو، تشيو- كو، طوكيو، اليابان
والمسجلة تحت رقم: 152017 بتاريخ: 22/09/2011
والمخصصة لـ: المنتجات الواقعة في الفئة 20
وستظل الحماية نافذة المفعول لمدة عشر سنوات أخرى اعتباراً من تاريخ انتهاء الحماية في: 2017/06/28 وحتى تاريخ: 2027/06/28
إدارة العلامات التجارية

الفجر العدد 12079 بتاريخ 2017/7/25

دولة الإمارات العربية المتحدة
وزارة الاقتصاد - إدارة العلامات التجارية
تعلن إدارة العلامات التجارية عن تقدم وكيل التسجيل/ أبو غزاله للملكية الفكرية تي أم بي اجنتس بنشر طلب تجديد مدة الحماية للعلامة التجارية التالية:

المودعة بالرقم :- 96938

باسم:- بيجون كوربوريشن
وعنوانه : 4 - 4، نيهونباشي هيساماتسو- تشو، تشيو- كو، طوكيو، اليابان
والمسجلة تحت رقم: 160888 بتاريخ: 07/12/2011
والمخصصة لـ: المنتجات الواقعة في الفئة 18
وستظل الحماية نافذة المفعول لمدة عشر سنوات أخرى اعتباراً من تاريخ انتهاء الحماية في: 2017/06/28 وحتى تاريخ: 2027/06/28
إدارة العلامات التجارية

الفجر العدد 12079 بتاريخ 2017/7/25

دولة الإمارات العربية المتحدة
وزارة الاقتصاد - إدارة العلامات التجارية
تعلن إدارة العلامات التجارية عن تقدم وكيل التسجيل/ أبو غزاله للملكية الفكرية تي أم بي اجنتس بنشر طلب تجديد مدة الحماية للعلامة التجارية التالية:

المودعة بالرقم :- 96130

باسم:- بانج اند اليوفسين ايه /اس
وعنوانه : بيتر بانجز فيج 15، بوستبوكس 40، 7600 ستروير، الدنمارك
والمسجلة تحت رقم: 95161 بتاريخ: 08/06/2009
والمخصصة لـ: المنتجات الواقعة في الفئة 38
وستظل الحماية نافذة المفعول لمدة عشر سنوات أخرى اعتباراً من تاريخ انتهاء الحماية في: 2017/06/17 وحتى تاريخ: 2027/06/17
إدارة العلامات التجارية

الفجر العدد 12079 بتاريخ 2017/7/25

دولة الإمارات العربية المتحدة
وزارة الاقتصاد - إدارة العلامات التجارية
تعلن إدارة العلامات التجارية عن تقدم وكيل التسجيل/ أبو غزاله للملكية الفكرية تي أم بي اجنتس بنشر طلب تجديد مدة الحماية للعلامة التجارية التالية:

المودعة بالرقم :- 96045

باسم:- كاسترول ليمتد
وعنوانه : تكنولوجي سنتر ، ويتشيرتش هيل ، بانجبورن ، ار جي 8 7 كيو ار ، المملكة المتحدة
والمسجلة تحت رقم: 151904 بتاريخ: 21/09/2011
والمخصصة لـ: المنتجات الواقعة في الفئة 1
وستظل الحماية نافذة المفعول لمدة عشر سنوات أخرى اعتباراً من تاريخ انتهاء الحماية في: 2017/06/14 وحتى تاريخ: 2027/06/14
إدارة العلامات التجارية

الفجر العدد 12079 بتاريخ 2017/7/25

دولة الإمارات العربية المتحدة
وزارة الاقتصاد - إدارة العلامات التجارية
تعلن إدارة العلامات التجارية عن تقدم وكيل التسجيل/ أبو غزاله للملكية الفكرية تي أم بي اجنتس بنشر طلب تجديد مدة الحماية للعلامة التجارية التالية:

المودعة بالرقم :- 96943

باسم:- بيجون كوربوريشن
وعنوانه : 4 - 4، نيهونباشي هيساماتسو- تشو، تشيو- كو، طوكيو، اليابان
والمسجلة تحت رقم: 160890 بتاريخ: 07/12/2011
والمخصصة لـ: المنتجات الواقعة في الفئة 26
وستظل الحماية نافذة المفعول لمدة عشر سنوات أخرى اعتباراً من تاريخ انتهاء الحماية في: 2017/06/28 وحتى تاريخ: 2027/06/28
إدارة العلامات التجارية

الفجر العدد 12079 بتاريخ 2017/7/25

دولة الإمارات العربية المتحدة
وزارة الاقتصاد - إدارة العلامات التجارية
تعلن إدارة العلامات التجارية عن تقدم وكيل التسجيل/ أبو غزاله للملكية الفكرية تي أم بي اجنتس بنشر طلب تجديد مدة الحماية للعلامة التجارية التالية:

المودعة بالرقم :- 96942

باسم:- بيجون كوربوريشن
وعنوانه : 4 - 4، نيهونباشي هيساماتسو- تشو، تشيو- كو، طوكيو، اليابان
والمسجلة تحت رقم: 152015 بتاريخ: 22/09/2011
والمخصصة لـ: المنتجات الواقعة في الفئة 25
وستظل الحماية نافذة المفعول لمدة عشر سنوات أخرى اعتباراً من تاريخ انتهاء الحماية في: 2017/06/28 وحتى تاريخ: 2027/06/28
إدارة العلامات التجارية

الفجر العدد 12079 بتاريخ 2017/7/25

دولة الإمارات العربية المتحدة
وزارة الاقتصاد - إدارة العلامات التجارية
تعلن إدارة العلامات التجارية عن تقدم وكيل التسجيل/ أبو غزاله للملكية الفكرية تي أم بي اجنتس بنشر طلب تجديد مدة الحماية للعلامة التجارية التالية:

المودعة بالرقم :- 96941

باسم:- بيجون كوربوريشن
وعنوانه : 4 - 4، نيهونباشي هيساماتسو- تشو، تشيو- كو، طوكيو، اليابان
والمسجلة تحت رقم: 152016 بتاريخ: 22/09/2011
والمخصصة لـ: المنتجات الواقعة في الفئة 24
وستظل الحماية نافذة المفعول لمدة عشر سنوات أخرى اعتباراً من تاريخ انتهاء الحماية في: 2017/06/28 وحتى تاريخ: 2027/06/28
إدارة العلامات التجارية

الفجر العدد 12079 بتاريخ 2017/7/25

دولة الإمارات العربية المتحدة
وزارة الاقتصاد - إدارة العلامات التجارية
تعلن إدارة العلامات التجارية عن تقدم وكيل التسجيل/ أبو غزاله للملكية الفكرية تي أم بي اجنتس بنشر طلب تجديد مدة الحماية للعلامة التجارية التالية:

المودعة بالرقم :- 96940

باسم:- بيجون كوربوريشن
وعنوانه : 4 - 4، نيهونباشي هيساماتسو- تشو، تشيو- كو، طوكيو، اليابان
والمسجلة تحت رقم: 160889 بتاريخ: 07/12/2011
والمخصصة لـ: المنتجات الواقعة في الفئة 21
وستظل الحماية نافذة المفعول لمدة عشر سنوات أخرى اعتباراً من تاريخ انتهاء الحماية في: 2017/06/28 وحتى تاريخ: 2027/06/28
إدارة العلامات التجارية

الفجر العدد 12079 بتاريخ 2017/7/25

دولة الإمارات العربية المتحدة
وزارة الاقتصاد - إدارة العلامات التجارية
تعلن إدارة العلامات التجارية عن تقدم وكيل التسجيل/ أبو غزاله للملكية الفكرية تي أم بي اجنتس بنشر طلب تجديد مدة الحماية للعلامة التجارية التالية:

المودعة بالرقم :- 96955

LADURÉE

باسم:- لادوري انترناشيونال اس.ايه
وعنوانه : ريو سانتت- لبجر 2- سي اتش- 1205، جنيف (سويسرا)
والمسجلة تحت رقم: 95668 بتاريخ: 13/07/2009
والمخصصة لـ: المنتجات الواقعة في الفئة 3
وستظل الحماية نافذة المفعول لمدة عشر سنوات أخرى اعتباراً من تاريخ انتهاء الحماية في: 2017/06/28 وحتى تاريخ: 2027/06/28
إدارة العلامات التجارية

الفجر العدد 12079 بتاريخ 2017/7/25

دولة الإمارات العربية المتحدة
وزارة الاقتصاد - إدارة العلامات التجارية
تعلن إدارة العلامات التجارية عن تقدم وكيل التسجيل/ أبو غزاله للملكية الفكرية تي أم بي اجنتس بنشر طلب تجديد مدة الحماية للعلامة التجارية التالية:

المودعة بالرقم :- 96951

باسم:- كويكسيل كونستركشن كيميكالز بي تي اي ليمتد
وعنوانه : 7 ابونوس افنيو، 8 ايه ابنوس اندستريال ايستيت، سنغافورة 409460،
والمسجلة تحت رقم: 101032 بتاريخ: 29/03/2010
والمخصصة لـ: المنتجات الواقعة في الفئة 19
وستظل الحماية نافذة المفعول لمدة عشر سنوات أخرى اعتباراً من تاريخ انتهاء الحماية في: 2017/06/28 وحتى تاريخ: 2027/06/28
إدارة العلامات التجارية

الفجر العدد 12079 بتاريخ 2017/7/25

دولة الإمارات العربية المتحدة
وزارة الاقتصاد - إدارة العلامات التجارية
تعلن إدارة العلامات التجارية عن تقدم وكيل التسجيل/ أبو غزاله للملكية الفكرية تي أم بي اجنتس بنشر طلب تجديد مدة الحماية للعلامة التجارية التالية:

المودعة بالرقم :- 96949

HORIZON

باسم:- هورايزون باخت كو ,, ليمتد
وعنوانه : رقم 8، كوانج يانج اس. تي.، هسياو كانج ديستريكت، كاوهسيونج، تايوان، جمهورية الصين
والمسجلة تحت رقم: 100790 بتاريخ: 22/03/2010
والمخصصة لـ: المنتجات الواقعة في الفئة 12
وستظل الحماية نافذة المفعول لمدة عشر سنوات أخرى اعتباراً من تاريخ انتهاء الحماية في: 2017/06/28 وحتى تاريخ: 2027/06/28
إدارة العلامات التجارية

الفجر العدد 12079 بتاريخ 2017/7/25

دولة الإمارات العربية المتحدة
وزارة الاقتصاد - إدارة العلامات التجارية
تعلن إدارة العلامات التجارية عن تقدم وكيل التسجيل/ أبو غزاله للملكية الفكرية تي أم بي اجنتس بنشر طلب تجديد مدة الحماية للعلامة التجارية التالية:

المودعة بالرقم :- 96944

باسم:- بيجون كوربوريشن
وعنوانه : 4 - 4، نيهونباشي هيساماتسو- تشو، تشيو- كو، طوكيو، اليابان
والمسجلة تحت رقم: 152014 بتاريخ: 22/09/2011
والمخصصة لـ: المنتجات الواقعة في الفئة 28
وستظل الحماية نافذة المفعول لمدة عشر سنوات أخرى اعتباراً من تاريخ انتهاء الحماية في: 2017/06/28 وحتى تاريخ: 2027/06/28
إدارة العلامات التجارية

الفجر العدد 12079 بتاريخ 2017/7/25

دولة الإمارات العربية المتحدة
وزارة الاقتصاد - إدارة العلامات التجارية
تعلن إدارة العلامات التجارية عن تقدم وكيل التسجيل/ أبو غزاله للملكية الفكرية تي أم بي اجنتس بنشر طلب تجديد مدة الحماية للعلامة التجارية التالية:

المودعة بالرقم :- 96964

POPCORNOPOLIS

باسم:- بوبكورنوبوليس، ال ال سي
وعنوانه : 1330 صنسيت افنيو، سانتا مونيكا، كاليفورنيا 90405، الولايات المتحدة الامريكية
والمسجلة تحت رقم: 95702 بتاريخ: 13/07/2009
والمخصصة لـ: المنتجات الواقعة في الفئة 35
وستظل الحماية نافذة المفعول لمدة عشر سنوات أخرى اعتباراً من تاريخ انتهاء الحماية في: 2017/06/28 وحتى تاريخ: 2027/06/28
إدارة العلامات التجارية

الفجر العدد 12079 بتاريخ 2017/7/25

دولة الإمارات العربية المتحدة
وزارة الاقتصاد - إدارة العلامات التجارية
تعلن إدارة العلامات التجارية عن تقدم وكيل التسجيل/ أبو غزاله للملكية الفكرية تي أم بي اجنتس بنشر طلب تجديد مدة الحماية للعلامة التجارية التالية:

المودعة بالرقم :- 96963

POPCORNOPOLIS

باسم:- بوبكورنوبوليس، ال ال سي
وعنوانه : 1330 صنسيت افنيو، سانتا مونيكا، كاليفورنيا 90405، الولايات المتحدة الامريكية
والمسجلة تحت رقم: 104426 بتاريخ: 13/06/2010
والمخصصة لـ: المنتجات الواقعة في الفئة 30
وستظل الحماية نافذة المفعول لمدة عشر سنوات أخرى اعتباراً من تاريخ انتهاء الحماية في: 2017/06/28 وحتى تاريخ: 2027/06/28
إدارة العلامات التجارية

الفجر العدد 12079 بتاريخ 2017/7/25

دولة الإمارات العربية المتحدة
وزارة الاقتصاد - إدارة العلامات التجارية
تعلن إدارة العلامات التجارية عن تقدم وكيل التسجيل/ أبو غزاله للملكية الفكرية تي أم بي اجنتس بنشر طلب تجديد مدة الحماية للعلامة التجارية التالية:

المودعة بالرقم :- 96959

KIMFLEX

باسم:- كيه تي ال اوفشور بي تي إي. ليمتد
وعنوانه : 71 تواس باي درايف، سنغافورة 637430
والمسجلة تحت رقم: 100803 بتاريخ: 22/03/2010
والمخصصة لـ: المنتجات الواقعة في الفئة 6
وستظل الحماية نافذة المفعول لمدة عشر سنوات أخرى اعتباراً من تاريخ انتهاء الحماية في: 2017/06/28 وحتى تاريخ: 2027/06/28
إدارة العلامات التجارية

الفجر العدد 12079 بتاريخ 2017/7/25

دولة الإمارات العربية المتحدة
وزارة الاقتصاد - إدارة العلامات التجارية
تعلن إدارة العلامات التجارية عن تقدم وكيل التسجيل/ أبو غزاله للملكية الفكرية تي أم بي اجنتس بنشر طلب تجديد مدة الحماية للعلامة التجارية التالية:

المودعة بالرقم :- 96131

BEOMASTER

باسم:- بانج اند اليوفسين ايه /اس
وعنوانه : بيتر بانجز فيج 15، بوستبوكس 40، 7600 ستروير، الدنمارك
والمسجلة تحت رقم: 95162 بتاريخ: 08/06/2009
والمخصصة لـ: المنتجات الواقعة في الفئة 39
وستظل الحماية نافذة المفعول لمدة عشر سنوات أخرى اعتباراً من تاريخ انتهاء الحماية في: 2017/06/17 وحتى تاريخ: 2027/06/17
إدارة العلامات التجارية

الفجر العدد 12079 بتاريخ 2017/7/25

دولة الإمارات العربية المتحدة
وزارة الاقتصاد - إدارة العلامات التجارية
تعلن إدارة العلامات التجارية عن تقدم وكيل التسجيل/ أبو غزاله للملكية الفكرية تي أم بي اجنتس بنشر طلب تجديد مدة الحماية للعلامة التجارية التالية:

المودعة بالرقم :- 97065

SEAT Línea R

باسم:- سيات اس ايه
وعنوانه : اوتوفيا ايه- 2، كيه ام. 585، 08760 مارتورل، برشلونة، اسبانيا
والمسجلة تحت رقم: 95222 بتاريخ: 08/06/2009
والمخصصة لـ: المنتجات الواقعة في الفئة 35
وستظل الحماية نافذة المفعول لمدة عشر سنوات أخرى اعتباراً من تاريخ انتهاء الحماية في: 2017/07/03 وحتى تاريخ: 2027/07/03
إدارة العلامات التجارية

الفجر العدد 12079 بتاريخ 2017/7/25

دولة الإمارات العربية المتحدة
وزارة الاقتصاد - إدارة العلامات التجارية
تعلن إدارة العلامات التجارية عن تقدم وكيل التسجيل/ أبو غزاله للملكية الفكرية تي أم بي اجنتس بنشر طلب تجديد مدة الحماية للعلامة التجارية التالية:

المودعة بالرقم :- 97064

SEAT Línea R

باسم:- سيات اس ايه
وعنوانه : اوتوفيا ايه- 2، كيه ام. 585، 08760 مارتورل، برشلونة، اسبانيا
والمسجلة تحت رقم: 95220 بتاريخ: 08/06/2009
والمخصصة لـ: المنتجات الواقعة في الفئة 12
وستظل الحماية نافذة المفعول لمدة عشر سنوات أخرى اعتباراً من تاريخ انتهاء الحماية في: 2017/07/03 وحتى تاريخ: 2027/07/03
إدارة العلامات التجارية

الفجر العدد 12079 بتاريخ 2017/7/25

دولة الإمارات العربية المتحدة
وزارة الاقتصاد - إدارة العلامات التجارية
تعلن إدارة العلامات التجارية عن تقدم وكيل التسجيل/ أبو غزاله للملكية الفكرية تي أم بي اجنتس بنشر طلب تجديد مدة الحماية للعلامة التجارية الثالثة.

المودعة بالرقم :- 97011

باسم:- شركة مجلان شركة اسهم مبسطة
وعنوانه : 10 زقاق لو غران جردان، 35400 سان مالو، فرنسا
والمسجلة تحت رقم: 95208 بتاريخ: 08/06/2009
والمخصصة لـ: المنتجات الواقعة في الفئة 25
وستظل الحماية نافذة المفعول لمدة عشر سنوات أخرى اعتباراً من تاريخ انتهاء الحماية في: 2017/07/02 وحتى تاريخ: 2027/07/02
إدارة العلامات التجارية

الفجر العدد 12079 بتاريخ 2017/7/25

دولة الإمارات العربية المتحدة
وزارة الاقتصاد - إدارة العلامات التجارية
تعلن إدارة العلامات التجارية عن تقدم وكيل التسجيل/ أبو غزاله للملكية الفكرية تي أم بي اجنتس بنشر طلب تجديد مدة الحماية للعلامة التجارية التالية:

المودعة بالرقم :- 96996

ORTRONICS

باسم:- اورترونيكس، انك
وعنوانه : 125 ايوجين اونيل درايف، نيو لندن، كونيكتيكوت 06320، الولايات المتحدة الامريكية
والمسجلة تحت رقم: 95179 بتاريخ: 08/06/2009
والمخصصة لـ: المنتجات الواقعة في الفئة 9
وستظل الحماية نافذة المفعول لمدة عشر سنوات أخرى اعتباراً من تاريخ انتهاء الحماية في: 2017/07/01 وحتى تاريخ: 2027/07/01
إدارة العلامات التجارية

الفجر العدد 12079 بتاريخ 2017/7/25

دولة الإمارات العربية المتحدة
وزارة الاقتصاد - إدارة العلامات التجارية
تعلن إدارة العلامات التجارية عن تقدم وكيل التسجيل/ أبو غزاله للملكية الفكرية تي أم بي اجنتس بنشر طلب تجديد مدة الحماية للعلامة التجارية التالية:

المودعة بالرقم :- 96132

SABIC

باسم:- الشركة السعودية للصناعات الاساسية
وعنوانه : التقاطع الدائري الشمالي الشرقي، مخرج رقم 8، شارع الدمام دوران شارع خالد بن الوليد ، بوابة الزائرين رقم 1 جنوب ،11422 الرياض، السعودية
والمسجلة تحت رقم: 95163 بتاريخ: 2009/06/08
والمخصصة لـ: المنتجات الواقعة في الفئة 1
وستظل الحماية نافذة المفعول لمدة عشر سنوات أخرى اعتباراً من تاريخ انتهاء الحماية في: 2017/06/17 وحتى تاريخ: 2027/06/17
إدارة العلامات التجارية

الفجر العدد 12079 بتاريخ 2017/7/25

دولة الإمارات العربية المتحدة
وزارة الاقتصاد - إدارة العلامات التجارية
تعلن إدارة العلامات التجارية عن تقدم وكيل التسجيل/ أبو غزاله للملكية الفكرية تي أم بي اجنتس بنشر طلب تجديد مدة الحماية للعلامة التجارية التالية:

المودعة بالرقم :- 97744

consoft

باسم:- كوندور فوتوير (انديا) ليمتد
وعنوانه : ايه -1، العقار رقم 3503/04 خلف ديف ريكها، شارع رقم 3 ، طريق فرعي رقم 35 ، ساشين جي ، أي دي سي - سورات 394230
والمسجلة تحت رقم: 91096 بتاريخ: 19/08/2008
والمخصصة لـ: المنتجات الواقعة في الفئة 25
وستظل الحماية نافذة المفعول لمدة عشر سنوات أخرى اعتباراً من تاريخ انتهاء الحماية في: 2017/07/22 وحتى تاريخ: 2027/07/22
إدارة العلامات التجارية

الفجر العدد 12079 بتاريخ 2017/7/25

دولة الإمارات العربية المتحدة
وزارة الاقتصاد - إدارة العلامات التجارية
تعلن إدارة العلامات التجارية عن تقدم وكيل التسجيل/ أبو غزاله للملكية الفكرية تي أم بي اجنتس بنشر طلب تجديد مدة الحماية للعلامة التجارية التالية:

المودعة بالرقم :- 97088

TARGET

باسم:- تارجت براندز ، انك
وعنوانه : 1000 نيكوليت مول، مينيابوليس، ام ان 55403- 2467، الولايات المتحدة الأمريكية
والمسجلة تحت رقم: 152011 بتاريخ: 22/09/2011
والمخصصة لـ: المنتجات الواقعة في الفئة 35
وستظل الحماية نافذة المفعول لمدة عشر سنوات أخرى اعتباراً من تاريخ انتهاء الحماية في: 2017/07/04 وحتى تاريخ: 2027/07/04
إدارة العلامات التجارية

الفجر العدد 12079 بتاريخ 2017/7/25

دولة الإمارات العربية المتحدة
وزارة الاقتصاد - إدارة العلامات التجارية
تعلن إدارة العلامات التجارية عن تقدم وكيل التسجيل/ أبو غزاله للملكية الفكرية تي أم بي اجنتس بنشر طلب تجديد مدة الحماية للعلامة التجارية التالية:

المودعة بالرقم :- 97066

SEAT Línea R

باسم:- سيات اس ايه
وعنوانه : اوتوفيا ايه- 2، كيه ام. 585، 08760 مارتورل، برشلونة، اسبانيا
والمسجلة تحت رقم: 95223 بتاريخ: 08/06/2009
والمخصصة لـ: المنتجات الواقعة في الفئة 37
وستظل الحماية نافذة المفعول لمدة عشر سنوات أخرى اعتباراً من تاريخ انتهاء الحماية في: 2017/07/03 وحتى تاريخ: 2027/07/03
إدارة العلامات التجارية

الفجر العدد 12079 بتاريخ 2017/7/25

دولة الإمارات العربية المتحدة
وزارة الاقتصاد - إدارة العلامات التجارية
تعلن إدارة العلامات التجارية عن تقدم وكيل التسجيل/ أبو غزاله للملكية الفكرية تي أم بي اجنتس بنشر طلب تجديد مدة الحماية للعلامة التجارية التالية:

المودعة بالرقم :- 101368

MAYO CLINIC

باسم:- مايو فاونديشن فورميديكال ايديوكيشن اند ريسيرتش
وعنوانه : 200 فيرست ستريت، اس. دبليو، روشستر، ام ان 55905، الولايات المتحدة الامريكية
والمسجلة تحت رقم: 99375 بتاريخ: 14/01/2010
والمخصصة لـ: المنتجات الواقعة في الفئة 16
وستظل الحماية نافذة المفعول لمدة عشر سنوات أخرى اعتباراً من تاريخ انتهاء الحماية في: 2017/10/21 وحتى تاريخ: 2027/10/21
إدارة العلامات التجارية

الفجر العدد 12079 بتاريخ 2017/7/25

دولة الإمارات العربية المتحدة
وزارة الاقتصاد - إدارة العلامات التجارية
تعلن إدارة العلامات التجارية عن تقدم وكيل التسجيل/ أبو غزاله للملكية الفكرية تي أم بي اجنتس بنشر طلب تجديد مدة الحماية للعلامة التجارية التالية:

المودعة بالرقم :- 101367

MAYO CLINIC

باسم:- مايو فاونديشن فورميديكال ايديوكيشن اند ريسيرتش
وعنوانه : 200 فيرست ستريت، اس. دبليو، روشستر، ام ان 55905، الولايات المتحدة الامريكية
والمسجلة تحت رقم: 99376 بتاريخ: 14/01/2010
والمخصصة لـ: المنتجات الواقعة في الفئة 10
وستظل الحماية نافذة المفعول لمدة عشر سنوات أخرى اعتباراً من تاريخ انتهاء الحماية في: 2017/10/21 وحتى تاريخ: 2027/10/21
إدارة العلامات التجارية

الفجر العدد 12079 بتاريخ 2017/7/25

دولة الإمارات العربية المتحدة
وزارة الاقتصاد - إدارة العلامات التجارية
تعلن إدارة العلامات التجارية عن تقدم وكيل التسجيل/ أبو غزاله للملكية الفكرية تي أم بي اجنتس بنشر طلب تجديد مدة الحماية للعلامة التجارية التالية:

المودعة بالرقم :- 99148

Medical Rossmax

باسم:- روسماكس انترناشيونال ليمتد
وعنوانه : طابق 12، رقم 189، كانج تشين روود، تايبيه 114، تايوان، جمهورية الصين
والمسجلة تحت رقم: 96874 بتاريخ: 2009/09/27
والمخصصة لـ: المنتجات الواقعة في الفئة 10.
وستظل الحماية نافذة المفعول لمدة عشر سنوات أخرى اعتباراً من تاريخ انتهاء الحماية في: 2017/08/22 وحتى تاريخ: 2027/08/22
إدارة العلامات التجارية

الفجر العدد 12079 بتاريخ 2017/7/25

دولة الإمارات العربية المتحدة
وزارة الاقتصاد - إدارة العلامات التجارية
تعلن إدارة العلامات التجارية عن تقدم وكيل التسجيل/ أبو غزاله للملكية الفكرية تي أم بي اجنتس بنشر طلب تجديد مدة الحماية للعلامة التجارية التالية:

المودعة بالرقم :- 97998

SOHER

باسم:- ريلوجس سوهر، اس.ايه
وعنوانه : سي تي آر ايه. ماسيا دبل جويز، 2، 46900 تورنتي (فالنسيا)، اسبانيا
والمسجلة تحت رقم: 100830 بتاريخ: 22/03/2010
والمخصصة لـ: المنتجات الواقعة في الفئة 20
وستظل الحماية نافذة المفعول لمدة عشر سنوات أخرى اعتباراً من تاريخ انتهاء الحماية في: 2017/07/29 وحتى تاريخ: 2027/07/29
إدارة العلامات التجارية

الفجر العدد 12079 بتاريخ 2017/7/25

دولة الإمارات العربية المتحدة
وزارة الاقتصاد - إدارة العلامات التجارية
تعلن إدارة العلامات التجارية عن تقدم وكيل التسجيل/ أبو غزاله للملكية الفكرية تي أم بي اجنتس بنشر طلب تجديد مدة الحماية للعلامة التجارية التالية:

المودعة بالرقم :- 102794

WOODS BAGOT

باسم:- وودس باجوت هولدينغز بي تي واي ليمتد
وعنوانه : بوديوم ليفل 1، 3 ساوثجيت ايه في أي، ساوثبانك، فكتوريا 3006، استراليا
والمسجلة تحت رقم: 135874 بتاريخ: 12/04/2011
والمخصصة لـ: المنتجات الواقعة في الفئة 37
وستظل الحماية نافذة المفعول لمدة عشر سنوات أخرى اعتباراً من تاريخ انتهاء الحماية في: 2017/11/18 وحتى تاريخ: 2027/11/18
إدارة العلامات التجارية

الفجر العدد 12079 بتاريخ 2017/7/25

دولة الإمارات العربية المتحدة
وزارة الاقتصاد - إدارة العلامات التجارية
تعلن إدارة العلامات التجارية عن تقدم وكيل التسجيل/ أبو غزاله للملكية الفكرية تي أم بي اجنتس بنشر طلب تجديد مدة الحماية للعلامة التجارية التالية:

المودعة بالرقم :- 102793

WOODS BAGOT

باسم:- وودس باجوت هولدينغز بي تي واي ليمتد
وعنوانه : بوديوم ليفل 1، 3 ساوثجيت ايه في أي، ساوثبانك، فكتوريا 3006، استراليا
والمسجلة تحت رقم: 135873 بتاريخ: 12/04/2011
والمخصصة لـ: المنتجات الواقعة في الفئة 35
وستظل الحماية نافذة المفعول لمدة عشر سنوات أخرى اعتباراً من تاريخ انتهاء الحماية في: 2017/11/18 وحتى تاريخ: 2027/11/18
إدارة العلامات التجارية

الفجر العدد 12079 بتاريخ 2017/7/25

دولة الإمارات العربية المتحدة
وزارة الاقتصاد - إدارة العلامات التجارية
تعلن إدارة العلامات التجارية عن تقدم وكيل التسجيل/ أبو غزاله للملكية الفكرية تي أم بي اجنتس بنشر طلب تجديد مدة الحماية للعلامة التجارية التالية:

المودعة بالرقم :- 102642

AMSTEL

باسم:- امستل بروويريج بي.في
وعنوانه : 2 أي ويترينجبلانتسوين 21، 1017 زد دي امستردام ، هولندا
والمسجلة تحت رقم: 152133 بتاريخ: 22/09/2011
والمخصصة لـ: المنتجات الواقعة في الفئة 32
وستظل الحماية نافذة المفعول لمدة عشر سنوات أخرى اعتباراً من تاريخ انتهاء الحماية في: 2017/11/14 وحتى تاريخ: 2027/11/14
إدارة العلامات التجارية

الفجر العدد 12079 بتاريخ 2017/7/25

دولة الإمارات العربية المتحدة
وزارة الاقتصاد - إدارة العلامات التجارية
تعلن إدارة العلامات التجارية عن تقدم وكيل التسجيل/ أبو غزاله للملكية الفكرية تي أم بي اجنتس بنشر طلب تجديد مدة الحماية للعلامة التجارية التالية:

المودعة بالرقم :- 101369

MAYO CLINIC

باسم:- مايو فاونديشن فورميديكال ايديوكيشن اند ريسيرتش
وعنوانه : 200 فيرست ستريت، اس. دبليو، روشستر، ام ان 55905، الولايات المتحدة الامريكية
والمسجلة تحت رقم: 99367 بتاريخ: 14/01/2010
والمخصصة لـ: المنتجات الواقعة في الفئة 44
وستظل الحماية نافذة المفعول لمدة عشر سنوات أخرى اعتباراً من تاريخ انتهاء الحماية في: 2017/10/21 وحتى تاريخ: 2027/10/21
إدارة العلامات التجارية

انتخاب المعمري نائبا لرئيس اتحاد غرب آسيا لألعاب القوى

أشاد الشيخ خالد بن حمد آل خليفة رئيس اتحاد غرب آسيا رئيس الاتحاد البحريني لألعاب القوى بجهود اتحاد الامارات لألعاب القوى مثمنا تلك الجهود التي تصب في خانة مصلحة أم الألعاب العربية والآسيوية.

وكان الشيخ خالد آل خليفة استقبل المستشار أحمد الكمالي عضو مجلس ادارة الاتحاد الدولي لألعاب القوى رئيس اتحاد الامارات لألعاب القوى على هامش اجتماعات الجمعية العمومية لأتحاد غرب آسيا لألعاب القوى التي اقيمت بالمنامة لانتخاب مجلس ادارة جديد للاتحاد للفترة المقبلة من الان وحتى 2020 .

ونقل المستشار أحمد الكمالي تحيات وتقدير اللورد سباستيان كو رئيس الاتحاد الدولي لألعاب القوى الى معالي رئيس اتحاد غرب آسيا متمنيا له التوفيق في قيادة اللعبة في هذه المنطقة.

وبحث رئيس اتحاد الامارات مع الشيخ خالد بن حمد آل خليفة سبل تعزيز التعاون بين الاتحاد الاماراتي واتحادي البحرين وغرب آسيا بما يعزز من أوجه النشاط وتبادل الخبرات وتطوير اللعبة والتنسيق الكامل بين مواقف الاتحادات بما يعود عليهم بالفائدة.

وأثنى الشيخ خالد آل خليفة على خطط الاتحاد الدولي للعبة وعلى فكرة إقامة لقاءات دولية بين المناطق المختلفة التابعة للاتحاد الآسيوي مثل اتحاد غرب آسيا واتحاد شرق آسيا واتحاد وسط آسيا وغيرها بالإضافة الى اللقاءات التنشيطية .

وكانت انتخابات اتحاد غرب آسيا لألعاب القوى اسفرت عن فوز الشيخ خالد بن حمد آل خليفة رئيس الاتحاد البحريني بالإجماع بفترة رئاسية ثانية حتى 2020 كما تم انتخاب ناصر سلطان المعمري نائب رئيس اتحاد الامارات نائبا لرئيس اتحاد غرب آسيا مجددا للفترة المقبلة الى جانب إسناد منصب الامين العام للعقيد محمد أبو جلال وفازت بمقعد العضو النسائي الدكتورة فاطمة محمد من الاتحاد الفلسطيني.. الى جانب عضو من الأردن ومن العراق ومن عمان ومن لبنان.

حضر اجتماع الجمعية العمومية المستشار أحمد الكمالي رئيس اتحاد الامارات لألعاب القوى والشيخ شاجع المقدشي رئيس اتحاد اليمن ورولاند سعد رئيس الاتحاد اللبناني لألعاب القوى .

وتقرر ان تعقد الاجتماعات لمجلس إدارة اتحاد غرب آسيا للمرحلة القادمة وحتى 2020 عن طريق الفيديو بين الاعضاء على غرار ما يحدث في الاتحاد الدولي بدلا من سفر الأعضاء شهريا لدولة المقر.

أكاديمية يونايتد تقيم معسكرها في إسبانيا

الكتبـــي : المعسكـــرات تهـــدف إلـــى تطويـــر لاعبينـــا فنيـــاً وسلوكيـــاً

•• العين - الفجر

تقيم أكاديمية يونايتد لكرة القدم معسكرها التدريبي الثاني حالياً في مدينتي مدريد و بلد الوليد بإسبانيا لفرق الفئات العمرية 10،11 ،14 و15 سنة، ويتضمن المعسكر الذي يستمر لمدة 10 أيام عدداً من المباريات الودية مع فرق أكاديميات نادي بلد الوليد أحد أندية دوري الدرجة الأولى الإسباني وأندية أخرى في مدريد ، كما يشتمل المعسكر على زيارات لاستاد البرنابيو في مدريد وبعض المرافق الرياضية الكبرى في العاصمة الإسبانية.

ودرجت الأكاديمية على خوض المعسكرات التدريبية وفقاً لبروتوكولات تعاون مع بعض الأندية الأوربية ممثلة في أكاديمياتها ومدارس الكرة للمراحل العمرية المختلفة من أجل توفير أفضل فرص الاحتكاك الفني والبدني وتبادل الخبرات للاعبيها مع المدارس الكروية المتطورة. ومن جهته أعرب مبارك الكتبي المدير العام لأكاديمية يونايتد لكرة القدم عن رضاه من المردود الممتاز للمعسكر ، والفوائد الجمة التي حصدها الصغار من كل النواحي الفنية والسلوكية والتربوية .

وأضاف : وجد صغارنا فرصة ممتازة لتعلم أشياء جديدة في كرة القدم بالمعايشة مع فرق أكاديمية نادي بلد الوليد وبعض مدارس الكرة الأخرى ، كما أنهم تباروا مع العديد من الفرق.

وأردف الكتبي : كما تعلم صغارنا أساسيات سلوكية مهمة في الابتعاد عن أهلهم والاعتماد على أنفسهم في إدارة شئون المعسكر اليومية وشعر الجميع بالثقة الكبيرة التي غرستها التجربة في نفوسهم.

وأكمل الكتبي : تخللت المعسكر عدة زيارات لمعالم رياضية إسبانية مهمة مثل قلعة النادي الملكي البرنابيو ، وغيره من المعالم الرياضية والتاريخية المهمة.

ومن جانبه اعتبر علاء جمال المدير الفني لأكاديمية يونايتد أن المعسكر الخارجي يأتي استكمالاً لبرامج الأكاديمية الهادفة للمساهمة الفعالة في تكوين النشء فنياً ونفسياً وسلوكياً وليس الاحتكاك الفني وحسب ، وهي فترة لتغيير نمط الحياة والتنمية الفكرية ، وقد عاش اللاعبون تجربة النوم المبكر من السابعة مساء وهذا أمر جديد على صغارنا الذين اعتادوا السهر خاصة في فترة العطلات المدرسية.

وأردف جمال : لم نتوقف طويلاً في نتائج المباريات ، كما خاض صغارنا تجربة التدريب على أيدي مدربين إسبان مع فريق أكاديمية بلد الوليد ضمن برامج المعايشة.

ورشـــة عمـل لحكـام الشطرنـج استعـدادا لبطـولات الإمـارات الفرديـة

نظمت لجنة الحكام باتحاد الشطرنج ورشة عمل للحكام بمقر نادي الشارقة للشطرنج استعدادا لبطولات الإمارات الفردية لفئات الرجال والفتيات والمراحل السنية للشباب والناشئين والأشبال والبراعم التي ستقام خلال الفترة من 4 إلى 11 أغسطس المقبل، بناديي دبي والشارقة.

حاضر في الورشة المحاضر الدولي ناجي محمد الرضى، وتركزت حول التعديلات الجديدة في قانون الشطرنج والتي بدأ تطبيقها من الأول شهر يوليو الجاري.

كما قام المحاضر بشرح تفصلي لمواد القانون والبنود التي تم إجراء التعديلات عليها مع شرح عملي لبعض الحالات التحكيمية، وتضمنت ورشة العمل آليات ضبط كافة أنواع الساعات الإلكترونية المعتمدة من الاتحاد الدولي للشطرنج كما تم إطلاع الحكام على التوجيهات والتعليمات الفنية الخاصة بطولات الإمارات الفردية. شارك في الورشة التي أقيمت لمدة يوم واحد، 12 حكم وحكمة من المسجلين في الاتحاد.

حضر الورشة سعيد أحمد الخوري مسؤول الحكام بالاتحاد والذي أشاد بالتزام جميع الحكام والحرص على حضور الورشة من أجل الاطلاع على أخر المستجدات في القانون الدولي للعبة خاصة أن التعديلات تطبق على البطولات المحلية، كما مثلت الورشة فرصة للرد على أسئلة جميع الحكام.

ووجه الخوري الشكر لمجلس إدارة الاتحاد والجهاز الفني على دعم الحكام المستمر وإتاحة الفرصة لهم للمشاركات الخارجية، بعد الموافقة على ترشيح مروة محمد صفر وعبدالله مراد المازمي للمشاركة في تحكيم مباريات الشطرنج ضمن بطولة آسيا للصالات والألعاب القتالية خلال الفترة من 17 إلى 27 سبتمبر المقبل في تركمنستان وكذلك مشاركة مريم منصور في تحكيم مباريات اللعبة ضمن الدورة الخامسة لرياضة المرأة بدول مجلس التعاون لدول الخليج العربية، الأخيرة وهو ما يمثل دعم كبير وحافز لكل الحكام في المضي قدما نحو تطور مستواهم من أجل المشاركة في البطولات الخارجية والتي تمثل واجهة للرياضة الإماراتية كما أنها تجذب حكام جدد.

وأضاف أن اللجنة تسير في الاتجاه الصحيح نحو تجهز قاعدة كبيرة من الحكام في المستقبل وإتاحة الفرصة أمام الحاليين للترقي لمستوى الحكام القاريين والدوليين رغم أننا لديها عدد من الحكام الدوليين ولكننا نسعى لمزيد من الحكام خلال الفترة المقبلة.

بن كشيش : البناء يشارك في اقوى بطولة عالمية للرياضات الإلكترونية

صرح المستشار الدكتور راشد بن كشيش الظاهري أمين عام جمعية الامارات للرياضات الاليكترونية أن منتخب الامارات للرياضات الالكترونية فئة الألعاب الفردية سيشارك في اقوى بطولات العالم الاوسطورية للرياضات الالكترونية البطولة العالمية بطولة إيفو للرياضات الاليكترونية المزمع اقامتها في الولايات المتحدة الأمريكية خلال الفترة 14 الى 16 من شهر يوليو الجاري، ويضم منتخب الامارات المقاتل الذهبي والبطل العالمي محمد البناء بطل الامارات للرياضات الاليكترونية وبطل أوروبا في الرياضات الاليكترونية لعام 2016 وبطل بطولة كوفكس الفرنسية لعام 2017 وبطل بطولة باتل رويل العالمية لعام 2017 .

تعتبر بطولة ايفو العالمية للرياضات الاليكترونية فئة الالعاب الفردية من اقوى البطولات العالمية في العالم منذ بداية الرياضات الالكترونية لفئة الالعاب الفردية،حيث يتجاوز عدد المشاركين فيها اكثر من 3000 لاعب من مختلف دول العالم وتتجاوز مجموع جوائزها 300 الف دولار وستقام البطولة في ولاية لاس فيغاس الأمريكية.

وأكد بن كشيش ان هذه البطولة من أقوى البطولات العالمية في فئة الالعاب الفردية على العموم والبطولات القتالية على الخصوص في الرياضات الالكترونية .

وقال ابن كشيش أملنا كبير في تحقيق انجاز نوعي جديد يسجل للامارات وأكد ان ثقتنا في بطل الامارات والعالم للرياضات الالكترونية فئة الالعاب الفردية لاحدود لها ونحن واثقين بانه سيحقق انجازا سيسطر اسم الامارات عالمياً في هذه الرياضة حديثة النشاة وفي هذا التجمع الرياضي العالمي الضخم ، وأوضح أن البطل العالمي محمد البناء من أبرز المرشحين للفوز بلقب البطولة العالمية في الولايات المتحدة الامريكية وأن أعضاء البعثة يقدرون حجم المسؤولية وهم على قدر التحدي.

وفي الختام تقدم المستشار الدكتور راشد بن كشيش الظاهري بالشكر والعرفان إلى القيادة الرشيدة على دعمها اللامحدود للرياضة على العموم والرياضات الالكترونية على الخصوص وثمن توجيهات رئيس مجلس الإدارة الشيخ سلطان بن خليفة بن شخبوط آل نهيان ودعمه المتواصل لمنتخب الامارات للرياضات الالكترونية.

أنشيلوتي يستبعد انتقال فيدال الى يونايتد

استبعد الايطالي كارلو انشيلوتي مدرب بايرن ميونيخ بطل الدوري الالماني لكرة القدم الاثنين رحيل نجم خط وسطه الدولي التشيلي أرتورو فيدال على رغم التقارير الصحافية التي تفيد باهتمام مانشستر يونايتد الانكليزي به.

الا ان المدرب الايطالي لم يخف وجود امكانية لرحيل لاعب الوسط الدولي البرتغالي ريناتو سانشيز الذي لم يلعب كثيرا في موسمه الاول مع بطل المانيا، في ظل تقارير باقتراب مدرب فريق الشياطين الحمر البرتغالي جوزيه مورينيو من التوصل الى اتفاق معه.

وقال انشيلوتي في معرض رده عن سؤال حول اهتمام مانشستر يونايتد بالدولي التشيلي البالغ من العمر 30 عاما، لن يرحل. فيدال لاعب في صفوف فريقنا، لدي قناعة كبيرة ببقائه.

أضاف انشيلوتي عشية مواجهة فريقه تشلسي بطل الدوري الانكليزي ضمن كأس الابطال الدولية الودية في سنغافورة فيدال سيبقى معنا. في المقابل، ألمح انشيلوتي الى امكانية رحيل سانشيز (19 عاما).

وقال في الوقت الحالي، ريناتو يتدرب معنا، يعمل معنا، مضيفا لا يزال أمامنا الوقت معا لاتخاذ قرار معا، قد تكون ثمة امكانية لرحيله، كما قد تكون ثمة امكانية لبقائه معنا.

وأفادت وسائل إعلام بريطانية أن يونايتد قريب من ضم الدولي البرتغالي الواعد على سبيل الاعارة، بعد موسم مخيب في ألمانيا.

فيلبس يخسر المبارزة مع القرش الأبيض

وجدة أسطورة السباحة الأميركية مايكل فيلبس من هو أسرع منه في المياه: حامل 23 ميدالية ذهبية أولمبية لم يتمكن من التفوق على القرش الأبيض، في مبارزة ضمن برنامج تلفزيوني.

وبثت قناة ديسكفري الاميركية الاحد، ضمن سلسلة شارك ويك (أسبوع القرش) التي تبثها دوريا، مبارزة انتهت لصالح القرش الأبيض بفارق ثانيتين عن فيلبس الذي اعتزل منافسات السباحة بعد مشاركته في أولمبياد ريو دي جانيرو 2016.

الا ان الرياضي الأكثر تتويجا في تاريخ الالعاب الاولمبية، خيب آمال المشاهدين المترقبين متابعة برنامج فيلبس ضد القرش، المبارزة من أجل التفوق في المحيط، ومنهم المنتخب الأميركي المشارك في مونديال 2017 للسباحة المقام حاليا في بودابست.

ولم يسبح فيلبس (32 عاما) الى جانب القرش، بل تم تصوير كل منهما على حدة قبالة سواحل جنوب افريقيا.

وسبح فيلبس الذي تزود بسعفة لزيادة السرعة، في إشراف خبراء وغطاسين، قاطعا المسافة نفسها التي قطعها القرش. وبفضل مؤثرات خاصة تظهرهما يتسابقان جنب الى جنب ولا يفصل بينهما سوى خط عائم كما في حوض السباحة الاولمبي، تواجه فيلبس والقرش نظريا.

وكشف السباح انه لم نكن في الماء في وقت واحد، واعتقد بان هذا هو السؤال الذي سيطرحه الجميع. لقد كنت في أمان تام، وهذه كانت اولويتي الاولى، مقرا بان السباق كان أحد أصعب السباقات في مسيرته، لا سيما بسبب الحرارة المتدنية للمياه وايضا الانتظار.

وتفوق القرش في الامتار الاخيرة عندما غطس أسفل الماء لالتقاط فقمة ثم قفز فوقها ليعبر خط الوصول النظري.

تعزز تمكين المرأة من خلال توقيع مذكرة تفاهم

«الشارقة لرياضة المرأة» تعزز أهمية تمكين رياضة المرأة مع حملة «النهوض بالفتاة»

في إطار سعيها المستمر للنهوض بالمرأة الإماراتية والعربية، في مختلف المحافل والقطاعات، وقّعت "مؤسسة الشارقة لرياضة المرأة" في مقرها بالشارقة يوم أمس (الإثنين)، مذكرة تفاهم مع حملة «Girl Rising» (النهوض بالفتاة)، وهي حملة عالمية توعوية تهدف إلى نشر الوعي بأهمية تعليم الفتيات، وتوفير فرص متساوية لهن في الدراسة والعمل، بهدف تسليط الضوء على الدور البارز الذي تلعبه الرياضات النسائية في تمكين المرأة.

وحضر توقيع المذكرة، سعادة ندى عسكر النقبي، مدير عام مؤسسة الشارقة لرياضة المرأة، والسيدة نيكولا هيويت، مدير حملة «Girl Rising» النهوض بالفتاة في الشرق الأوسط، وكوثر الخضيري، باحثة في الحملة، وعدد من مسؤولي مؤسسة الشارقة لرياضة المرأة وعلى هامش توقيع مذكرة التفاهم الرسمية، عقد ممثلون من الجانبين محادثات تناولوا خلالها سبل تنفيذ الاتفاق وبنود المذكرة، والمبادرات المقترحة فيها.

وفي هذا الشأن، قالت سعادة ندى عسكر النقبي، مدير عام مؤسسة الشارقة لرياضة المرأة: يشكل توقيع الاتفاقية مع حملة «Girl Rising»، خطوة بارزة ومهمة نحو بناء شراكة استراتيجية قوية وهادفة إلى رفع الوعي بأهمية تعليم الفتاة والمرأة في جميع دول مجلس التعاون الخليجي والعالم العربي وتمكينها من خلال الحملات الرياضية، وتوفير فرص متساوية لهن من خلال تشجيعهم على ممارسة الرياضة وجعلها أسلوب حياة لديهن لتعود عليهن بنتائج إيجابية في مختلف الجوانب الحياتية والعملية .

و بموجب بنود مذكرة التفاهم، تتبنى حملة «Girl Rising» النهوض بالفتاة إنتاج فيلم قصير يسلط الضوء على مجموعة من الفتيات في منطقة الشرق الأوسط، ويتناول قصصهم المؤثرة مع الرياضة، وسيُعرض الفيلم في جميع دول منطقة الشرق الأوسط والعالم العربي، وسيتميز الفيلم بجودة عالية ترتقي إلى جودة المجموعة الكبيرة من الأفلام الطويلة، والبرامج التلفزيونية، ومقاطع الفيديو، ومحتويات وسائل التواصل الاجتماعي التي أنتجتها الحملة وشاهدها مئات الملايين من الأفراد في جميع أنحاء العالم، وينص الاتفاق بين الطرفين على توفير الحملة الفرصة لمؤسسة الشارقة لرياضة المرأة للارتباط بشكل رسمي بها والعمل معاً في سبيل الارتقاء بالمرأة والنهوض بها بشكل مستدام على أن تسلط المؤسسة الضوء على دور الحملة، وتغطي فعالياتها ومسابقاتها الرياضية المختلفة في جميع دول المنطقة.

وأضافت النقبي: "تتمتع حملة «Girl Rising» النهوض بالفتاة بامتلاكها محتويات مرئية ومسموعة عالية الجودة، لاستخدامها في جميع المستويات، والوصول إلى الأطفال والفتيات، وأولياء الأمور، والمعلمين، والشخصيات البارزة في المجتمع، في سبيل تحقيق التغيير المنشود الذي يقوده المجتمع، وترمي المؤسسة إلى توحيد جهودها مع الحملة وتوفير منصة رائدة لرياضة المرأة في جميع أنحاء العالم العربي، لعرض هذه الرياضات عربياً وعالمياً، بغرض ضمان التغيير الإيجابي والهادف الذي سيعود بالفائدة على جميع أفراد المجتمع».

وأطلقت منظمة «Ten Times Ten» عشرة من عشرة التي تتخذ من الولايات المتحدة الأمريكية مقراً لها، حملة «Girl Rising» النهوض بالفتاة التي توظف الأفلام ذات الجودة العالية، ووسائل الإعلام المتعددة كأدوات استراتيجية لنشر الوعي، وتحقيق التغيير المنشود الهادف إلى إزالة الحواجز التي تعيق وصول الفتيات إلى فرص التعليم، والعمل، وريادة الأعمال، والمساواة بين الشباب والشابات والاستثمار فيهم. ومن خلال تعاون الحملة مع "مؤسسة الشارقة لرياضة المرأة"، وسّعت الحملة نطاق عملياتها لتشمل منطقة الشرق الأوسط، بهدف تسليط الضوء على الفتيات والنساء الرياضيات، واتخاذهم مثالاً ناجحاً لتمكين المرأة في المنطقة.

يُذكر أن "مؤسسة الشارقة لرياضة المرأة" تأسست بموجب مرسوم أميري أصدره صاحب السمو الشيخ سلطان بن محمد القاسمي، عضو المجلس الأعلى حاكم الشارقة، في نوفمبر 2016، وتتمتع المؤسسة بالاستقلال المالي والإداري، و بالشخصية الاعتبارية والأهلية الكاملة للقيام بالأعمال القانونية اللازمة لتحقيق أهدافها، وترأس المؤسسة سمو الشيخة جواهر بنت محمد القاسمي، قرينة صاحب السمو حاكم الشارقة، وتساعدها لجنة استشارية تضم أعضاء ذوي خبرة كبيرة وكفاءة عالية في مجال رياضة المرأة.

اللجنة المنظمة لطواف دبي الدولي للدراجات الهوائية تجتمع اليوم

تعقد اللجنة المنظمة للنسخة الخامسة من طواف دبي الدولي للدراجات الهوائية اجتماعها الثاني اليوم الثلاثاء 25 يوليو 2017 بمقر مجلس دبي الرياضي في حي دبي للتصميم استعدادا للحدث المرتقب الذي يملكه وينظمه مجلس دبي الرياضي تحت رعاية سمو الشيخ حمدان بن محمد بن راشد آل مكتوم ولي عهد دبي رئيس مجلس دبي الرياضي خلال شهر فبراير من العام 2018.

وستناقش اللجنة خلال الاجتماع الأفكار الجديدة المقترحة التي يمكن تطبيقها في النسخة المقبلة من الطواف، كما سيتم استعراض تقارير النسخة الرابعة من الطواف، وخطط عمل اللجان وفرق العمل.

ويعد "طواف دبي الدوليّ للدراجات الهوائية" واحدٌ من أنجح الأحداث الرياضية الدولية التي تنظم في دبي، وهو جزءاً من جولة الاتحاد الدولي للدراجات الهوائية في آسيا، وينظمه مجلس دبي الرياضي بالشراكة مع شركة آر سي إس سبورت في الأسبوع الأول من شهر فبراير سنوياً منذ عام 2013، ويشارك فيه أفضل الدراجين العالميين، ويتألف من خمس مراحل تمتد لمسافات تصل إلى 865 كيلومتراً، حيث تمر بعدد من المدن في ست من إمارات الدولة يستمتع خلالها الدراجون بأجمل المناظر الطبيعية المتنوعة ما بين المعمار التراثي والجبال والصحاري والسهول والوديان والشواطئ الساحرة والنهضة المعارية المتطورة.

ويرتدي الفائز في طواف دبي الدولي للدراجات الهوائية درع دائرة النجوم، المصمم على شكل دائرة تمثل عجلة الدراجة، ويتسابق الدراجون ايضاً للفوز بالقمصان، حيث يرتدي كل يوم رواد المراحل الأربع قمصاناً بألوان تشير إلى الإنجازات التي حققوها، فيرتدي القميص الأزرق الفائز الذي أثبت أنه الأسرع والأقوى والأكثر انتظاماً، ويرتدي القميص الأحمر الدراج الأسرع الذي تحدى قوانين الطبيعة ليكون أول من يصل إلى خط النهاية في ذلك اليوم، أما القميص الأبيض فيرتديه أفضل الدراجين الشباب، ويرتدي القميص على شكل العلم الإماراتي المتسابقون الذين واجهوا صعوبات على مدار السباق.

كونتي يؤكد تعرض بدرو لكسور متعددة

أعلن الايطالي انطونيو كونتي مدرب تشلسي بطل الدوري الانكليزي لكرة القدم ان مهاجمه الدولي الاسباني بدرو رودريغيز تعرض لـ كسور متعددة في وجهه بسبب اصطدامه بحارس مرمى أرسنال الدولي الكولومبي دافيد أوسبينا خلال مباراة ودية.

وأصيب بدرو (29 عاما) بعد حوالى نصف ساعة على انطلاق مباراة الجارين (فاز تشلسي 3-صفر) السبت ضمن كأس الابطال الدولية في الصين، اثر اصطدام مع أوسبينا الذي كان يحاول ابعاد الكرة داخل المنطقة، وتلقى العلاج على أرض الملعب حيث كانت الدماء تسيل من أنفه وأذنه وشفته قبل ان يتم نقله الى المستشفى.

وأمضى بدرو الليل في مستشفى بكين وعاد الى لندن في اليوم التالي.

وقال كونتي فى حديثه لوسائل الاعلام في سنغافورة عشية المباراة الودية مع بايرن ميونيخ الالماني كان الوضع اكثر خطورة لانني كنت اتمنى ان يكون مجرد ارتجاج فقط.

أضاف تبين أنه يعاني من كسور متعددة وأعتقد انه بوضعه لقناع بعد 10 أيام، يمكن أن يعود إلى العمل معنا.

واوضح كونتي أنه لا يكن أي شعور سيء تجاه أوسبينا لأنني كنت لاعبا، أعرف أن هذه الحوادث (الالتحامات) يمكن أن تحدث"، مشددا على ان أوسبينا كان يحاول التقاط الكرة فقط.

وعشية مواجهة بايرن ميونيخ، اكد كونتي ان المهاجم الاسباني الفارو موراتا الوافد حديثا من ريال مدريد الاسباني قد يخوض مباراته الاولى مع النادي اللندني غدا، مشيرا الى ان خطتي تتضمن منحه إمكانية لعب جزء من المباراة ضد بايرن ميونيخ.

ووقع موراتا الاسبوع الماضي عقدا مع تشلسي لمدة 5 اعوام مقابل 80 مليون يورو (92 مليون دولار).

ولم يعلق كونتي على سؤال بخصوص المهاجم الدولي الاسباني دييغو كوستا الذي يرجح ان مواطنه موراتا سيحل مكانه، كما رفض الحديث عن لاعب الوسط الصربي نيمانيا ماتيتش الذي ربطته تقارير صحافية بالانضمام الى مانشستر يونايتد.

وقال كونتي أنا لا أحب أن أتحدث عن لاعبين لا يزالون هنا معنا.

ولم تكن العلاقة جيدة بين كونتي وكوستا. وبعدما أبلغ كونتي لاعبه انه لا يشكل جزءا من خططه للموسم المقبل، رجحت تقارير عدة انتقال الدولي الاسباني الى الدوري الصيني، أو العودة الى ناديه السابق الاسباني أتلتيكو مدريد على رغم ان الأخير لا يمكنه ضم أي لاعب جديد حتى كانون الثاني يناير 2017 بسبب عقوبة مفروضة عليه من الاتحاد الدولي (فيفا) لمخالفته لوائح التعاقد مع اللاعبين القاصرين.

مانشستر سيتي يضم مندي في صفقة قياسية

اعلن نادي مانشستر سيتي الانكليزي تعاقده مع مدافع موناكو بطل فرنسا الدولي بنجامان مندي لمدة 5 أعوام، في صفقة تقدر قيمتها بنحو 58 مليون يورو وتعد الأغلى لمدافع في تاريخ اللعبة.

وتشكل هذه الصفقة امتدادا لصفقات كبرى هذا الصيف لاسيما من قبل الاندية الانكليزية. أما بالنسبة الى موناكو، فيأتي التخلي عن مدافعه الفرنسي البالغ من العمر 23 عاما، استكمالا لعمليات بيع عدد من النجوم، لاسيما الشبان، الذين ساهموا في إحرازه لقب الدوري الفرنسي الموسم المنصرم للمرة الأولى منذ عام 2000.

وبموجب هذه الصفقات، كسب موناكو نحو 175 مليون يورو. وسيلتحق مندي بفريقه الجديد في الولايات المتحدة حيث يستعد لاعبو المدرب الاسباني جوسيب غوارديولا لمباراتهم الاعدادية الثانية للموسم المقبل، أمام ريال مدريد الاسباني الخميس في لوس انجليس.

وقال مندي انا سعيد للغاية بانضمامي الى صفوف مانشستر سيتي. أضاف انه احد افضل الاندية الرائدة في اوروبا ولديه في شخص بيب غوارديولا مدربا ينتهج أسلوب اللعب الهجومي، متابعا أنا متأكد من اننا سنحقق النجاحات في السنوات القليلة المقبلة.

وكان غوارديولا يسعى الى تعزيز خط الدفاع عقب رحيل الفرنسيين باكاري سانيا وغايل كليشي والارجنتيني بابلو زابالیتا والصربي الكسندر كولاروف هذا الصيف. ورفض موناكو بداية عرضا بقيمة 44،5 مليون جنيه استرليني (49،7 مليون يورو) لضم مندي، الا ان سيتي تقدم بعرض محسن قدرت وسائل الاعلام قيمته بنحو 52 مليون جنيه (58 مليون يورو، 67 مليون دولار أميركي).

وعزز غوارديولا المدرب السابق لبرشلونة الاسباني وبايرن ميونيخ الالماني، خط دفاعه بالتعاقد مع المدافع الأيمن لتوتنهام هوتسبر اللندني كايل ووكر في صفقة قدرت قيمتها بنحو 57 مليون يورو. ويعتقد ان موناكو طلب بعد رفض أول تقدم به سيتي لضم ميندي، بالحصول على مبلغ مماثل لذاك الذي دفعه النادي الانكليزي لووكر. واستهل مندي مسيرته مع لوهافر الفرنسي وخاض أكثر من 50 مباراة قبل الانتقال الى مرسيليا في 2013، ومنه الى موناكو صيف 2016. وساهم مندي الذي خاض مباراته الدولية الاولى في التصفيات المؤهلة لمونديال 2018 أمام لوكسمبورغ في اذار مارس الماضي، في تتويج موناكو بلقب الدوري في موسمه الاول معه، وبلوغه نصف نهائي دوري ابطال اوروبا قبل ان يخرج على يد يوفنتوس الايطالي.

وبات مندي ثاني لاعب يتعاقد معه مانشستر سيتي من موناكو هذا الصيف بعد لاعب الوسط الدولي البرتغالي برناردو سيلفا. وجاء التعاقد مع مندي بعد يوم من إعلان سيتي ضم مدافع ريال مدريد الدولي البرازيلي دانيلو لمدة 5 اعوام ايضا، في صفقة قدرت قيمتها من قبل وسائل اعلام انكليزية بنحو 29،5 مليون يورو. وبات مندي سادس لاعب يغادر موناكو هذا الصيف بعد سيلفا (50 مليون يورو) وتييموية باكايوكو (الى تشلسي الانكليزي مقابل 45 مليونا)، وفاليرجرمان (الى مرسيليا مقابل 8 ملايين)، والمغربي نبيل درار (الى فنربغشة التركي مقابل 5 ملايين)، وعبدو ديالو (الى ماينتس الالماني مقابل 5 ملايين) وكورونتان جان (الى تولوز مقابل 3،5 ملايين).

تجارب ناجحة لخالد القاسمي استعداداً لرالي فنلندا

أنهى يوماً طويلاً من التجارب على سيتروين سي3 دبليو.آر.سي في مرحلة سريعة طولها 3.2 كلم

القاسمي: سعيد بالتجارب التي أجريناها وآمل أن تكون إضافة جيدة خلال الرالي

أكمل الشيخ خالد بن فيصل القاسمي مع ملاحه كريس باترسون الاستعدادات الأخيرة لرالي فنلندا - الجولة التاسعة من بطولة العالم للراليات - حيث خاض البطل الإماراتي تجارباً طويلة على متن السيتروين سي3 دبليو.آر.سي في مرحلة سريعة طولها 3.2 كلم قام خلالها بعدة طلعات اختبر فيها سرعة السيارة وتأديتها مع عدد من معايير الضبط المختلفة لنظام التعليق. لقد أمضينا يوماً مهماً من التجارب خصوصاً بعد مشاركتي الأخيرة على متن السي3 دبليو.آر.سي في رالي البرتغال شهر مايو الماضي." قال الشيخ خالد بن فيصل القاسمي وأضاف: "رالي فنلندا سريع جداً ومن المهم أن نبني ثقتنا خلف مقود السيارة في مثل هذا النوع من المراحل. قمنا بتجربة معايير ضبط مختلفة لنظام التعليق وأنا سعيد بالنتائج وآمل أن تنعكس بشكل إيجابي وأن تكون إضافة جيدة خلال الرالي.

بالإضافة لمشاركة خالد بن فيصل، يضم فريق سيتروين توتال أبوظبي العالمي في رالي فنلندا البريطاني كريس ميك الفائز بنسخة العام الماضي مع ملاحه بول نيجل بالإضافة إلى الايرلندي كريغ برين وملاحه سكوت مارتن الفائزان بالمركز الثالث في العام الماضي أيضاً. وتنطلق أولى مراحل الرالي الذي اشتهر باسم رالي «الألف بحيرة» يوم الخميس - 27 يوليو - وتسدل الستارة على منافساته يوم الأحد المقبل .

يتألف رالي فنلندا من 25 مرحلة حصوية خاصة بالسرعة بطول 314 كيلومتراً تقريباً وينطلق يوم الخميس بمرحلة استعراضية طولها2.31 كلم. تبدأ المنافسات بشكل أقوى في اليوم الثاني الذي يتألف من 12 مرحلة طولها 145.71 كلم. أما اليوم الثالث فيتكون من 8 مراحل طولها 132.3 كلم لتسدل الستارة على رالي فنلندا الطائر يوم الأحد 30 يوليو مع أربع مراحل خاصة منها مرحلة النقاط الإضافية.

مانشستر يهزم ريال في بروفة السوبر الأوروبية

واصل مانشستر يونايتد الانكليزي انتصاراته المتتالية في استعداداته للموسم الجديد بفوزه على ريال مدريد الاسباني 2-1 بركلات الترجيح بعد التعادل 1-1 في الولايات المتحدة الاميركية، في بروفة لمباراة الكأس السوبر الأوروبية التي ستجمعهما في آب غسطس المقبل.

والتقى مانشستر حامل لقب الدوري الاوروبي يوروبا ليغ في الموسم المنصرم، وريال مدريد الذي حافظ على لقبه في دوري أبطال أوروبا، الأحد في سانتا كلارا بولاية كاليفورنيا، أمام 65 الف متفرج في مباراة ودية ضمن كأس الابطال الدولية. ويلتقي الفريقان في الثامن من آب غسطس المقبل في العاصمة المقدونية سكوبيي، في مباراة الكأس السوبر الأوروبية التي تجمع سنويا بين بطل دوري الأبطال وبطل يوروبا ليغ.

وكان يونايتد البادىء بالتسجيل في الدقيقة الاولى من الوقت بدل الضائع في الشوط الأول عبر جيسي لينغارد، قبل ان يدرك النادي الملكي التعادل في الدقيقة 69 بركلة جزاء ترجمها البرازيلي كاسيميرو، علما بأن الاخير أهدر ركلة الترجيح الأخيرة التي منحت الفوز للفريق الانكليزي.

وتألق حارسا مرمى الفريقين في ركلات الترجيح: دافيد دي خيا وكيكو كاسيا بتصدي كل منهما لركلتين ترجيحيتين، فاستقبلت شباك الاول هدفا واحد سجله لويسمي كيتسادا، وشباك الثاني هدفين عبر الارميني هنريك مخيتاريان والهولندي دالي بليند.

وواصل يونايتد بقيادة مدربه البرتغالي جوزيه مورينيو، سلسلة انتصاراته في جولته الاميركية، اذ سبق له الفوز على جاره وغريمه مانشستر سيتي 2-صفر ضمن كأس الابطال، وقبله على الفريقين الاميركيين لوس انجليس غالاكسي 5-2 وريال سولت لايك سيتي 2-1، بينما خاض ريال مباراته الاعدادية الاولى في جولته الاميركية.

وتبقى للنادي الانكليزي مباراة واحدة في الولايات المتحدة سيخوضها الخميس أمام برشلونة، قبل العودة الى اوروبا لمواجهة فاليرينغا النروجي في 30 تموز يوليو في اوسلو، ثم سمبدوريا الايطالي في 2 آب أغسطس في دبلن، قبل ملاقاة ريال على الكأس السوبر. أما ريال، فيلتقي مانشستر سيتي الخميس، ثم غريمه برشلونة الاحد ضمن كأس الابطال، فنجوم الدوري الاميركي في 3 آب أغسطس.

وهي المرة الثانية التي يلتقى فيها مانشستر يونايتد وريال مدريد في الولايات المتحدة، بعد مباراة ودية في العام 2017 في ميشيغن أمام 109 آلاف و318 متفرجا، في رقم قياسي لعدد المشجعين في مباراة كرة قدم تقام في الولايات المتحدة.

واعرب مورينيو، المدرب الحالي لمانشستر والسابق لريال، عن سعادته بما حققه فريقه حتى الان في جولته الاميركية، قائلا "أنا سعيد جدا بمعسكرنا التدريبي، لو لم يصب (الاسبانيين) خوان ماتا (في الكاحل الاثنين الماضي) وأندير هيريرا (خرج بعد 7 دقائق في مباراة الاحد) للاصابة، لكانت الاستعدادات مثالية».

أما المدرب الفرنسي لريال مدريد زين الدين زيدان فنسج على المنوال نفسه، قائلا انا سعيد جدا بهذه المباراة. أضاف كانت مباراة جيدة خصوصا لجهة لاعبينا الشباب الذين واجهوا فريقا خاض أربع أو خمس مباريات اعدادية. الاكثر أهمية هو أنه لم تكن هناك اصابات، سنتحسن بقوة مع مرور الوقت. وخاض ريال مدريد المباراة في غياب قائده سيرخيو راموس ونجمه البرتغالي كريستيانو رونالدو الذي لا يزال يمضي عطلته الصيفية بسبب تأخر نهاية موسمه لمشاركته مع منتخب بلاده في كأس القارات التي أقيمت في روسيا بين حزيران يونيو وتموز يوليو.

وأوضح زيدان انه لم يطلب من ادارة النادي تعزيز خط الهجوم بعد انتقال الدولي الاسباني ألفارو موراتا الى صفوف تشلسي الانكليزي، بينما تفيد تقارير صحافية عن اهتمام النادي الملكي بمهاجم موناكو الدولي الواعد كيليان مبابي.

وأوضح زيدان لم أطلب اي شيء، تحدثت الى الرئيس (فلورنتينو بيريز)، لدينا مجموعة من 28 لاعبا، هذا أمر جيد جدا، انا سعيد، نعمل معا، مضيفا سنرى ما سيحدث من هنا حتى 31 آب اغسطس المقبل موعد اقفال باب الانتقالات الصيفية.

وتابع حتى الآن انا سعيد ومرتاح بالمجموعة التي املكها، افكر في الموسم المقبل باللاعبين المتواجدين في إشرافي، ولكن كل شيء ممكن، لا يزال أمامنا وقت حتى 31 المقبل.

ولعب ريال بتشكيلته الاساسية في الشوط الاول باستثناء كاسيميرو، بيد ان مهاجميه الويلزي غاريث بايل والفرنسي كريم بنزيمة فشلا في هز الشباك.

وبدوره دفع مورينيو بتشكيلته الاساسية في الشوط الاول وقرر الابقاء على لاعب الوسط الفرنسي بول بوغبا والوافد الجديد من ايفرتون الدولي البلجيكي روميلو لوكاكو على مقاعد البدلاء، قبل ان يدفع بهما في الشوط الثاني.

وانتظر يونايتد الدقيقة الاولى من الوقت بدل الضائع للشوط الاول لافتتاح التسجيل اثر مجهود فردي للفرنسي أنطوني مارسيال الذي تلاعب باكثر من مدافع قبل ان يمرر كرة على طبق من ذهب للينغارد غير المراقب فتابعها داخل المرمى الخالي للحارس الكوستاريكي كيلور نافاس.

ودفع زيدان بـ 11 لاعبا جديدا في الشوط الثاني بقيادة كاسيميرو الذي أدرك التعادل من ركلة جزاء اقتنصها المدافع الفرنسي ثيو هرنانديز، الوافد الجديد من الغريم اتلتيكو مدريد، اثر عرقلته داخل المنطقة من المدافع السويدي فيكتور ليندلوف المنضم حديثا لـ الشياطين الحمر.

وخطف حارسا المرمى الاضواء في سلسلة ركلات الترجيح، اذ أهدر كل من الفريقين الركلتين الاوليين، فسدد مارسيال خارج الخشبات الثلاث وتصدى كاسيا لمحاولة الواعد الاسكتلندي سكوت ماك توميناي (20 عاما)، بينما تصدى دي خيا لركلتي الكرواتي ماتيو كوفاسيتش وأوسكار رودريغيز.

ومنح مخيتريان التقدم ليونايتد ورد عليه كيتسادا مدركا التعادل، وتصدى كاسيا لركلة ليندلوف، وسدد هرنانديز بجوار القائم الايسر. وبينما سجل بليند الركلة الأخيرة ليونايتد، أصاب كاسيميرو العارضة.

الثلاثاء 25 يوليو 2017 م - العـدد 12079
Tuesday 25 July 2017 - Issue No 12079

الفجر

يومية ـ سياسية ـ مستقلة
تصدر عن دار الفجر للصحافة والطباعة والنشر والتوزيع

رئيس التحرير:
عبيد حميد المزروعي
email:obaid@alfajrnews.ae

مدير التحرير:
د. شريف الباسل
email:bassel@alfajrnews.ae

المكتب الرئيسي أبوظبي : هاتف:4488300 – فاكس: 4488436
دبي: هاتف:2217155 – فاكس: 2210070
العين : هاتف:7663631 – فاكس: 7666518

المراسلات: ص.ب :505
email:editors@alfajrnews.ae

طبعت بمطابع الفجر- التوزيع:

طفلة معجزة بحجم كرة تنس

على مدى شهرين كاملين، أخبر الأطباء سيدة بريطانية أن ابنتها التي ولدت قبل أوانها بوقت طويل لن تُكتب لها النجاة، لكن الطفلة المعجزة، خالفت كافة التوقعات، وتمكنت من أن تعيش، على الرغم من أن حجمها عند الولادة لم يكن يتجاوز حجم كرة تنس صغيرة.

وكانت الطفلة بوبي قد ولدت يوم 9 مارس الماضي، وذلك في الأسبوع الخامس والعشرين من الحمل، وكان وزنها لا يتعدى 350 غراماً، وعلى الرغم من أملها بأن تكتب النجاة لطفلتها، إلا أنها كانت على يقين أن عليها الاستعداد للأسوأ، فاشترت لها لعبة أرنب صغير، لتدفنها معها في حال وفاتها، بحسب صحيفة ديلي ميل البريطانية.

وتقول السيدة هانا ويكس والدة الطفلة كان طولها حوالي 14 سم عند ولادتها، وكانت تبدو صغيرة جداً في الحاضنة، وكانت ذراعاها وساقاها صغيرتان للغاية، لدرجة أنها كانت بحجم كرة تنس صغيرة.

واستطاعت بوبي أن تكسب معركتها، لتكون واحدة من أصغر الأطفال الذين كتبت لهم النجاة، وبعمر نحو 4 أشهر، وصل وزنها إلى نحو 2 كيلو غرام، مقارنة مع حوالي 3.5 كيلو للطفل حديث الولادة.

وتضيف السيدة ويكس بوبي معجزتنا الصغيرة، وهي طفلة شجاعة، حاربت وحاربت حتى تبقى على قيد الحياة، لقد تمكنت من النجاة، لم نكن لنستلم أبداً، ولكننا في نفس الوقت كنا مستعدين للأسوأ.

ببغاء يشهد في قضية قتل

كشفت محكمة أمريكية غموض جريمة قتل وقعت قبل عامين بعد أن اعتمد القضاه على شهادة طائر ببغاء، خاصة وأنه هذا الطائر يعد هو الشاهد الوحيد على الواقعة.

وقال موقع قناة WOODtv إن مواطنًا أمريكيًا يدعى مارتن دورام قتل عام 2015 بعد إطلاق عليه 5 رصاصات ، ولم يكن هناك شاهدًا عليه سوى ببغاء يدعى "بود"، حيث سمع آخر كلمات نطق بها الضحية، واستمر في ترديدها منذ وقوع الجريمة.

وتمكنت الشرطة من الكشف عن قاتل الضحية من خلال شهادة الببغاء، وتبين أن زوجته، غلينا دورام، قد أقدمت على هذه الجريمة قبل أن تحاول الانتحار مستخدمة المسدس ذاته الذي قتلت به زوجها، لكن محاولة انتحارها فشلت.

واعتقد المحققون في بداية الأمر أن الزوجة كانت ضحية هجوم غادر مثل زوجها القتيل، إذ تعرضت بدورها لإصابة بليغة على مستوى الرأس، ثم ادعت براءتها من جريمة القتل، إلا أنها لم تفكر في أن كشف أمرها سيأتي على يد الببغاء.

وتكفلت زوجة القتيل السابقة، كريستينا كيللير، بالتكفل برعاية الببغاء بعد مقتل مارتين دورام، وخلال رعايتها للطائر تفاجأت بأن الببغاء لا يكف عن ترديد مشادة كلامية حادة مقلداً أصوات مالكه السابق وزوجته.

ولاحظت كيللير إلى أن الطائر يختتم كلامه بعبارة "لا تطلق..."، ويبدو أن الحادثة رسخت في دماغ الطائر، ما دفعها إلى اصطحاب زوجة القتيل السابقة الببغاء إلى الشرطة، وكرر الببغاء العبارة أمام المحققين وهو ما اعتبر شهادة إثبات للجريمة على القاتلة.

تقتل زوجها الخمسيني بعدما اكتشفت حقيقته

بعد 10 أيام من الزواج، أقدمت مصرية في العقد الثالث من العمر على قتل زوجها الخمسيني، بعدما تزوجته طمعًا في أمواله، حيث أكّد لها امتلاكه للكثير من الأموال والعقارات حتى أقنعها بالزواج منه رغم أن فارق السن بينهما يتجاوز 25 عامًا.

وبدأت الجريمة ببلاغ رسمي إلى قسم شرطة القناطر الخيرية يفيد بالعثور على جثة رجل يبلغ من العمر 52 عامًا داخل شقة الزوجية، حيث استأجرها مؤخرًا ليتزوج من فتاة عشرينية.

وبالفحص والتحريات وجمع المعلومات، تبين أن زوجته الجديدة هي من قامت بتنفيذ الجريمة، حيث تم القبض عليها لسماع أقوالها بعد أن جاءت التحريات الأولية مؤكدة لذلك.

واعترفت الزوجة البالغة من العمر 27 عامًا بارتكاب الجريمة، مشيرة إلى أن زوجها القتيل خدعها بامتلاكه الكثير من الأموال، إلا أنه استأجر لها شقة للزواج منها بعيدًا عن أعين الناس، مؤكدة أن زواجهما كان عرفيًا وموثقًا بشهود.

وذكرت الفتاة أنها تزوجت من المجني عليه، وحينما عاشرته لمدة 10 أيام فقط، تبين لها أنه لا يملك شيئًا، وأنه قام بخداعها لإغرائها بالزواج منه كونه يكبرها بأكثر من 25 عامًا.

وأوضحت الزوجة أنها قامت بالاستعانة بخمسة عاطلين لتنفيذ جريمتها بعد الاتفاق على وضع "منوم" في الشاي لزوجها، ومن ثم دخولهم للشقة للتمكن من قتله دون ضجيج أو مقاومة منه لتترك المنزل وتفر هاربة. وقررت النيابة العامة حبس المتهمين على ذمة القضية فيما أحالت الجثة للطب الشرعي لإعداد تقرير بشأنها قبل التصريح بالدفن.

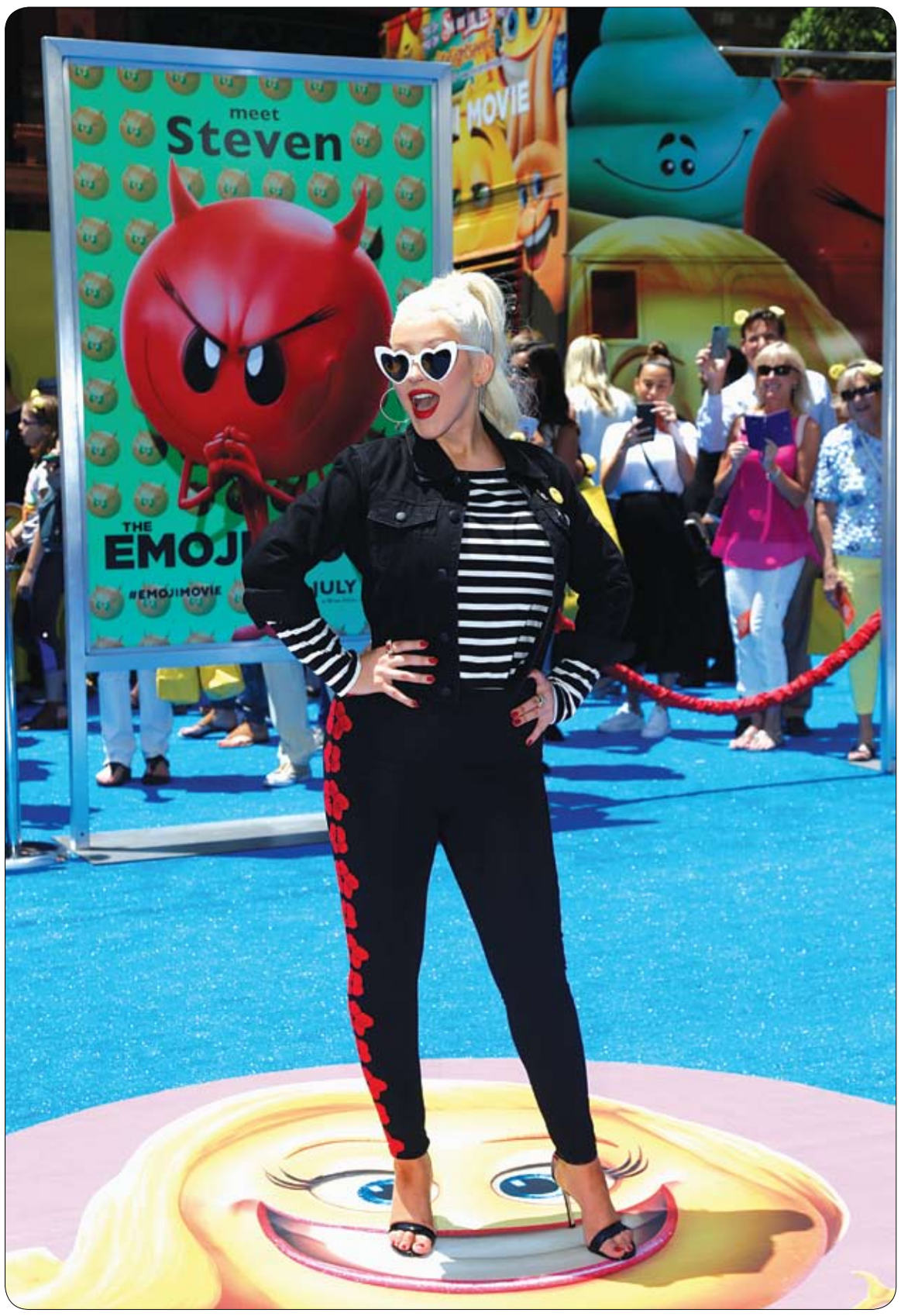

كريستينا أغيليرا خلال حضورها العرض الأول لفيلم "The Emoji Movie" في لوس أنجلوس، كاليفورنيا. (رويترز)

تجاهل رسائلها فطلقته !

أصدرت محكمة في مدينة سينغجو التايوانية حكمها لصالح امرأة طلبت الطلاق من زوجها لأنه تجاهل رسائلها على مسنجر Line. أوردت الخبر قناة BBC News، وجاء فيه أن الرجل تجاهل رسائل زوجته ولم يرد عليها مدة 6 أشهر، بما في ذلك رسالة أبلغته فيها دخولها المستشفى بعد تعرضها لحادث طريق. هذا وأرسل الزوج رسالة وحيدة بعد مرور أسابيع عدة من وقوع الحادث، تضمنت، باختصار، أخبار كلبه والبريد المرسل إليه. كما اشتكت الزوجة عدم وجود دخل ثابت لزوجها، ومن موقف أقاربه العدائي تجاهها. إلا أن تجاهله الرسائل كان القشة التي قصمت ظهر البعير، حيث قررت طلب الطلاق. وفي يوم جلسة المحكمة، لم يحضر الزوج، مع العلم أنه لم يرد على المذكرات التي أرسلت إليه، ما دفع القاضية إلى الموافقة على طلب الزوجة بالطلاق.

طفل ألماني يهرب إلى سويسرا بسبب علاماته

بسبب عدم رضاه عن درجاته في شهادته المدرسية، قرر طفل عمره 10 أعوام من مدينة شليزفيج الألمانية الهرب إلى سويسرا. وقالت الشرطة إن الطفل لم يجرؤ على إطلاع والديه على الشهادة. واستقل الطفل قطاراً إلى مدينة هامبورج، ومن هناك إلى مدينة بازل السويسرية. ولاحظ أحد مراقبي التذاكر أن الطفل على متن القطار بمفرده، فأبلغ الشرطة الاتحادية في مدينة لوراخ الألمانية المتاخمة لمدينة بازل السويسرية. وينتظر الطفل حالياً قدوم والده إلى لوراخ لإعادته للمنزل. وذكرت الشرطة الاتحادية أن درجات الطفل في الشهادة لم تكن سيئة للغاية، حيث حصل على درجة متدنية في مادة واحدة فقط.

يلغي حفل زفاف نجله لأجل الأقصى

ألغى مواطن أردني، حفل زفاف نجله في مدينة السلط، شمال غرب الأردن، تضامنًا مع المرابطين في المسجد الأقصى. وأظهر مقطع فيديو تم تداوله عبر مواقع التواصل الاجتماعي، قيام والد العريس بمقاطعة الفرقة الموسيقية، التي تحيي الحفل، وتحية الحاضرين، وقال إن الأمة اليوم تعيش كبرى المصائب، بما يجري في المسجد الأقصى، معلنًا إلغاء الحفل ومباهج الفرح بزفاف نجلة إكرامًا للمسجد الأقصى المبارك، متضرعًا لله تعالى بتحريره . واختتم المواطن الأردني حديثه قبل إنهاء الحفل بالدعاء للمسجد الأقصى بالتحرير والنصر من الله تعالى للمرابطين هناك.

كاد يُقطع رأسها في لحظة صادمة

نجت سيدة تُدعى كايتي أديسون سنارت من الموت بأعجوبة بعدما اخترق جسم حديدي زجاج سيارتها وكاد يقطع رأسها في لينكولنشاير الأميركية. وفي التفاصيل، فقد كانت السيدة البالغة من العمر 36 عاماً في طريقها إلى المنزل بعدما أخذت ابنها من الحضانة. وقد فقدت كايتي السيطرة الكاملة على السيارة حين جرت الحادثة، واللافت أنّ ابنها البالغ من العمر 4 أعوام استطاع أن يحمي نفسه فنجا من الحادثة. يُشار إلى أنّ أم هوغو لم تسترجع وعيها إلّا حين صرخ هذا الأخير منادياً إياها.

صناعة الزجاج مهددة بسبب تاج محل

ليست المشكلة بالنسبة إلى هانومان براساد غارغ في ارتفاع أسعار مصادر الطاقة أو في المنتجات المقلّدة الرخيصة الثمن، بل إن السبب الفعلي لتدهور صناعة الزجاج الضاربة في القدم هو ... تاج محل. منذ عقود عدة، يصنع الحرفيون في فيروز آباد أساور زجاجية وغيرها من الأكسسوارات اللازمة لهندام النساء الهنديات.

غير أن قرب المنطقة من موقع تاج محل، أشهر المعالم في البلاد بقبته ومناراته على ضفاف نهر يامونا في أغرة الذي تبعد عنه 35 كيلومتراً، دفع السلطات إلى اتخاذ تدابير لمكافحة التلوث أثرت على النموذج الاقتصادي المعتمد. ويقول هانومان براساد غارغ رئيس جمعية صانعي الزجاج في فيروز آباد إن القطاع برمته يعاني بسبب تاج محل.

في نهاية القرن الماضي، أمرت المحكمة العليا في الهند صانعي الزجاج بالتوقف عن استخدام الفحم واعتماد الغاز الأكثر كلفة، إذ إن الدخان الصادر من مواقدهم يؤدي إلى اصفرار المعلم المصنوع من الرخام الأبيض في عهد سلطنة المغول والمزينة واجهاته بنقوش خطية رفيعة.

لكن بعد 20 عاما على اعتماد هذه التدابير، لا يزال التلوث يشوه صورة تاج محل وهو ضريح شيده الإمبراطور شاه جهان تخليدا لذكرى زوجته أدرج على قائمة اليونسكو للتراث.

بطاقة بنكية تعبس بوجهك

صمم طالب بريطاني بطاقة بنكية فريدة من نوعها، تتغير معالم الوجه المرسوم عليها، كلما أنفق حاملها المزيد من النقود.

وحصل ليام توكوود على جائزة خاصة، عن تصميمه الذي يهدف إلى مساعدة الناس على توفير النقود، حيث تعبس البطاقة في وجه صاحبها، عندما يبدأ بكسر ميزانيته المعتادة، بحسب صحيفة ديلي ميرور البريطانية.

وتضم بطاقة "إي موت" صورة لوجه على الناحية العليا اليمنى منها، وتتغير تعابير هذا الوجه من الابتسام، إلى الحزن، ومن ثم العبوس والغضب، اعتماداً على المبلغ الذي ينفقه صاحبها. ولا تزال البطاقة بحاجة إلى بعض التطوير، وهي مرتبطة مع تطبيق هاتفي، يساعد المستخدمين على إدارة شؤونهم المالية.

وحصل ليام الذي يدرس التصميم في جامعة ديربي على الجائزة الأولى، في مسابقة الجمعية الملكية للقنون والتصميم، وذلك بعد أن نال ابتكاره استحسان لجنة التحكيم ومدراء البنوك. ولا يعرف بعد إن كانت هذه البطاقة ستستخدم في البنوك بالمستقبل القريب.

زوجان يمارسان الغولف في 800 ملعب

عقد زوجان بريطانيان مغرمان بلعبة الغولف، العزم على ممارسة الغولف في كل ملاعب الغولف المصغرة في جميع أنحاء المملكة المتحدة.

وزار الزوجان ريتشارد وإيميلي غوتفريد 743 ملعب غولف مصغر حتى الآن، ابتداء من منطقة لوتش لوموند وانتهاء بملعب كورنوال، غير أنهما يواجهان صعوبة في زيارة جميع الملاعب بسبب المزيد من الملاعب بشكل مستمر. ويهدف الزوجان إلى زيارة 800 ملعب غولف خلال العام المقبل.

وقد مثل الزوجان بريطانيا في عام 2012 في بطولة العالم لمغامرات الغولف وحلّا في المرتبة الرابعة.

وقال ريتشارد معلقاً على تجربته: إن الهوس بلعب الغولف بدأ في عام 2006 خلال رحلة إلى منطقة ساوثسا في هامبشاير. كنت أنا وزوجتي في ساوثسا، ولعبنا في أحد ملاعب الغولف هناك، وحققنا الفوز في اللعبة. وفي اليوم التالي عدناً لخوض مباراة أخرى. وأضاف: عندما عدنا إلى المنزل، تصفحنا مواقع ملاعب الغولف على الإنترنت، ووجدنا قائمة من 600 ملعب، وقررنا اللعب فيها جميعاً. وبعدها بدأنا نكتشف وجود ملاعب غولف مصغرة إضافية في كل مكان نقصده. بدورها عبرت إميلي عن سعادتها البالغة بممارسة الغولف مع زوجها، وقالت بأن أفضل ما في الأمر هو التنقل في جميع أنحاء البلاد، والاستمتاع بالتجوال بين المدن والأرياف، بحسب ما ورد في صحيفة ميرور البريطانية.

بحرية سريلانكا تنقذ فيلين جرفتهما الأمواج

أنقذت البحرية السريلانكية فيلين أمس الأول الأحد من المياه العميقة بعدما جرفتهما الأمواج القوية قبالة السواحل الشرقية لسريلانكا.

واستغرقت عملية الإنقاذ المشتركة للبحرية ومسؤولي الحياة البحرية نحو خمس ساعات وانتهت بجذب الفيلين إلى الساحل باستخدام أحبال طويلة ربطت حول جسميهما.

وانتشر فريق من الغواصين في إطار عملية الإنقاذ وكذلك ثلاث طائرات للتدخل السريع بعدما لمحتهما طائرة دورية بين الأمواج أثناء مسح دوري للبحر.

وقبل أسبوعين أنقذت بحرية سريلانكا فيلا آخر في موقف مماثل على بعد ثمانية أميال بحرية تقريبا قبالة سواحل شمال شرق البلاد.

تنجب طفلين رغم إجرائها 150 عملية للبقاء حية

كشفت صحيفة ديلي ميل البريطانية أن مواطنة بريطانية عشرينية استطاعت الإنجاب، رغم توقعات الأطباء بوفاتها وإجرائها 150 عملية جراحية من أجل البقاء على قيد الحياة. وقالت الصحيفة إن ستيفانيا ليتل، البالغة من العمر 24 عامًا، قضت العقد الأول من حياتها داخل المستشفى، حيث أجرت 150 عملية جراحية من أجل البقاء على قيد الحياة، وكانت توقعات الأطباء تنبئ بوفاتها بعد أن كانت حياتها مهددة، لذا لُقبت باسم "طفلة بيرث المعجزة.

ولدت ليتل مصابة بمرض هيرشبرونجس، وهي حالة مستعصية تؤثر على القولون، تمثل اضطرابا في تطور ونمو الجهاز العصبي المعوي ويميزه غياب الخلايا العقدية بالجزء الأقصى من القولون، ما يؤدي إلى انسداد معوي وظيفي.

ونقلت الصحيفة عن ليتل قولها إنها لم تعش حياتها كطفلة، فكانت حياتها رهيبة وصعبة، وإنها عاشت أساسا في المستشفى في طفولتها، ومع ذكريات قليلة من طفولتها، مشيرة إلى أنها تتذكر الأوقات السعيدة لها عندما كانت تلون مع أمها أو تسير حول المستشفى بمساعدة المرضات. وتحدّت ستيفانيا عن هذه الصعاب، وأوضحت أنها كانت دائما تقول إنها لا يجب أن يكون لديها أطفال بسبب تلف الأنسجة الناجمة عن جميع العمليات الجراحية واحتمالية وراثة المرض، لكنها بالتأكيد فاجأت الجميع عندما اكتشفت أنها كانت حاملاً في الشهر السادس.

ولفتت إلى أنها استمرت قدمًا في حملها، وكأنها كانت تريد أن تثبت خطأ الأطباء، ولكن تم تشخيص ابنتها سامانثا (6 أعوام)، بمرض هيرشبرونجس بعد مرور 6 أيام على ولادتها. واكتشفت والدة ستيفانيا إصابة حفيدتها بالمرض، وهرعت بها إلى المستشفى من أجل إنقاذها، وفي العام 2013، أنجبت للمرة الثانية ابنها داميان، وولد أيضا مع مرض "هيرشبرونجس"، لكنه توفي في اليوم التاسع من عمره من طفرة جينية نادرة تسمى "كروموسوم 9" وثقوب في قلبه.

وحاولت ستيفانيا إنكار الواقع وكانت تلوم نفسها بشدة، ومع ذلك، تم علاج سامانثا بتدخل جراحي، حيث قطعوا 30سم من أمعائها عندما كانت عمرها 9 أيام.

حوت عملاق وسط باريس؟!

فوجئ الباريسيون والسياح على حد سواء بحوت عملاق يستلقي بجثته الضخمة على ضفاف نهر السين وسط العاصمة الفرنسية يوم الجمعة الماضي.

قال توم كينيس، من جمعية الحيتان الدولية، بأنه تلقى اتصالاً بوجود حوت عائم وسط نهر السين خلال الليل، قبل أن يهرع في الصباح مع فريقه إلى مكان الحادث، ويرى هذا المشهد الغريب.

وأضاف كينيس، بأن الضوضاء في المدينة كان لها دور في التأثير على الحوت، وحالت دون تمكنه من التنقل داخل المياه بشكل صحيح، الأمر الذي أدى إلى خروجه من المياه إلى ضفة النهر.

وعبر كينيس عن حزنه وأسفه الشديد لرؤيته للحوت وهو يموت خارج بيئته الطبيعية في المحيط، وسط مدينة مكتظة بالسكان والحركة المرورية.

وأظهر مقطع فيديو نشر على العديد من مواقع التواصل الاجتماعي، مجموعة من الأخصائيين وهم يأخذون عينات من جسم الحوت بهدف إجراء فحوصات عليها، وفق ما ورد في صحيفة ديلي ميرور البريطانية.

سما المصري تزور ضريح "عبد الناصر"

أعربت الفنانة الاستعراضية سما المصري عن سعادتها بزيارة ضريح الرئيس المصري الراحل جمال عبد الناصر، في ذكرى الاحتفال بثورة 23 يوليو.

وقالت سما، إن هذه الزيارة لم يكن مخططا لها، بل جاءت بالصدفة البحتة، بحسب قولها، مضيفة أنها شعرت براحة كبيرة هناك، ولمست محبة المترددين على ضريح الرئيس الراحل، لأنه أنصف الفقراء في عهده.

ودعت الفنانة الاستعراضية جموع المصريين لزيارة ضريح عبد الناصر، وقراءة الفاتحة له من حين لآخر.