منوعات الفجر

الثلاثاء 13 يونيو 2017 م - العـدد 12045

Tuesday 13 June 2017 - Issue No 12045

ص 22

«الرقابة الغذائية» ينظم فعالية المير الرمضاني بمدينة العين

ص 35

Born in China فيلم وثائقي يخطف الأنفاس!

ص 23

كيف توفقين بين عملك ومسؤولياتك المنزلية؟

المراسلات: ص.ب :505

email:munawaat@alfajrnews.ae

كيف يحقق العنب أحلامك بأسنان أقوى وأجمل؟

وجد أطباء أن العنب يعمل على تقوية الأسنان ويمنع تسوسها وإيقاف فقدانها ويعزز قوة الحشو لتدوم لفترة أطول.

ولطالما ارتبط مستخلص بذور العنب بفوائد صحية مثل تعزيز قوة القلب وتحسين الدورة الدموية، ويمكن شراؤه من محلات الأغذية الصحية.

والآن وجد العلماء أنه يمكن أن يصنع المعجزات للأسنان عن طريق زيادة عمر حشو الأسنان التي عادة ما تدوم من 5 – 7 سنوات فقط.

ووجد باحثو جامعة إلينوي" في كلية "شيكاغو" لطب الأسنان أن مستخلص بذور العنب يعزز "الدنتين" وهي الأنسجة التي تشكل الجزء الأكبر من الأسنان والتي تقع تحت المينا الخارجية الصلبة.

وهذا يعني أن مركب مستخلص العنب يمكنه الاتحاد مع الأسنان المتضررة لتكوين هيكلاً أقوى.

وقالت الدكتورة آنا بدران روسو: "عندما تنتهي صلاحية الحشو، يبدأ التسوس يحيط بها ولذلك نحن نريد تعزيز ذلك الحشو من خلال استخدام المواد الطبيعية الجديدة".

يمكن أن يحدث تسوس الأسنان عندما تنتج الترسبات المتراكمة على الأسنان أحماضاً متنوعة.

وعندما نستهلك الطعام والشراب الغني بالكربوهيدرات، خاصة السكريات، تتغذى البكتيريا الموجودة في الترسبات على تلك الكربوهيدرات وتنتج الأحماض. ومن ثم تبدأ تلك الأحماض في تحليل سطح الأسنان ما يسبب الثقوب التي تُعرف باسم التجاويف، ويبدأ التجويف في تدمير الطبقة الثانية التي تقع تحت المينا وهي "الدنتين" أو العاج. وقالت الدكتورة روسو: "فيما يتعلق بالحشو يكون استقرار الجزء الرابط بين السن والحشوة أهم شيء، وقد وجدنا أن المركب الموجود بمستخلص بذور العنب يعمل على تعزيز تلك الروابط وحماية وترميم الأسنان".

خادمة تبتز أسرة بقدرات سحرية

استنجدت أسرة سعودية، في العاصمة الرياض، بهيئة الأمر بالمعروف والنهي عن المنكر، لإنقاذها من ساحرة أفريقية هددتها باستخدام قدراتها السحرية الخارقة ضد أحد أفراد الأسرة.

وقالت هيئة الأمر بالمعروف والنهي عن المنكر، إنها "نجحت في ضبط عاملة منزلية من جنسية أفريقية تعمل عند إحدى الأسر السعودية بعد أن ابتزت مواطنة وهددتها بسحر ابنتها.

وقالت الهيئة، في تغريدة عبر حسابها على تويتر إنها "تعاونت مع شرطة منطقة الرياض في المهمة، وتمكنت من توقيف الساحرة.

ولدى الهيئة المسؤولة عن تطبيق عدد من قواعد الشريعة الإسلامية في المملكة، وحدة متخصصة بمكافحة السحر والشعوذة الذي ينتشر استخدامه في المملكة على نطاق واسع على يد كثير من الوافدين الأجانب من دول أفريقية وآسيوية. ويواجه من يمارسون السحر والشعوذة في السعودية، عقوبات مشددة قد تصل حد الإعدام في بلد يطبق الشريعة الإسلامية في غالبية مناحي الحياة فيه.

نصائح مفيدة لمرضى الداء البطني

يتعين على مرضى الداء البطني الإبتعاد عن جميع الأطعمة المحتوية على بروتين "الغلوتين"، كالخبز والمعكرونة.

وقالت الخبيرة الألمانية بيانكا ماورر، أن ثمن غرام من دقيق القمح، يمكن أن يتسبب في الشعور بمتاعب، لذا على المرضى إلى جانب التخلي عن الأطعمة المحتوية على الغلوتين، الإلتزام بالإشتراطات الصحية في المطبخ أيضاً، وذلك لتجنب الانتقال غير المقصود للغلوتين. ويجب إستخدام أسطح عمل نظيفة تماماً لإعداد الطعام، وعدم استخدام أية أدوات مطبخ، يتم بها إعداد أطعمة تحتوي على الغلوتين. ويتجمع الكثير من الفتات في جهاز تحميص الخبز، كما أن ألواح الطهي والملاعق الخشبية والخلاطات اليدوية، من الصعب أن تخلو من بقايا الغلوتين.

وفي المقابل يمكن استخدام أدوات المائدة والأواني وقوالب الخبز المصنوعة من السيليكون، ولكن بشرط تنظيفها بشكل جيد بعد استخدامها في إعداد أطعمة محتوية على الغلوتين.

وفي خزانة الأطعمة يلزم تغليف الأطعمة الخالية من الغلوتين بشكل جيد، وتخزينها فوق الأطعمة المحتوية على الغلوتين.

يحتار الوالدان أحيانا في تغذية الأطفال. لأن الصغار يرفضون الكثير من الأطعمة، أو لوجود حساسية معينة.

ولكن هناك مادة غذائية مهمة لنمو الأطفال، لاسيما من يعانون من سوء التغذية، ولا تسبب الحساسية، على عكس الشائع عنها.

كثيرا ما تخرج علينا نتائج دراسات علمية تزلزل معتقدات غذائية نشأنا عليها، مثل "أسطورة" غنى السبانخ بالحديد والتي أثبتت الدراسات المبالغة الشديدة فيها. على الجانب الآخر تكشف الدراسات عن فوائد عديدة لأطعمة مهملة بعض الشيء، كما هو الحال مع البيض، الذي أظهرت دراسة حديثة فوائده العديدة لاسيما لنمو الأطفال.

علاج فعال وبسيط لسوء التغذية عند الأطفال

ووفقا للدراسة التي أجريت في الإكوادور، فإن البيض لا يدعم نمو الصغار فحسب، بل إنه يمكنه علاج خلل النمو، الناتج عن سوء التغذية عند الأطفال. ورصدت الدراسة التي نشرتها مجلة "Pediatrics" العلمية المتخصصة، فوائد جمة تحت قشرة البيضة، التي تحتوي على مادة "الكولين" التي ربط العلماء بينها وبين النمو في تجارب سابقة على الحيوانات، بالإضافة إلى مجموعة من الفيتامينات والبروتينات الحيوانية المهمة لبناء العضلات.

ولرصد تأثير البيض على النمو، استعان الباحثون بمجموعة من الأطفال ممن يعانون من تأخر في النمو، وهي مشكلة منتشرة في بعض مناطق الإكوادور نتيجة سوء التغذية.

وتم تقسيم الأطفال الذين تراوحت أعمارهم بين ستة وثمانية أشهر، إلى مجموعتين، حصلت المجموعة الأولى على بيضة يوميا بجانب التغذية العادية. أما المجموعة الثانية من الأطفال فحصلت على التغذية اليومية التقليدية دون البيض الإضافي.

وبعد ستة أشهر من المتابعة الأسبوعية للأطفال، تراجعت نسبة الأطفال الذين يعانون من بطء النمو، بنسبة 43 بالمئة في المجموعة الأولى التي حصلت على البيض بشكل يومي. أما المجموعة الثانية من الأطفال فزادت فيها نسبة بطء النمو.

اهتمام ألماني بالدراسة

أثارت نتائج هذه الدراسة اهتمام الباحثين في ألمانيا، إذ أشار بيرتهولد كولتسكو، المتخصص في علوم التغذية بميونيخ، إلى أن الدراسات السابقة رصدت في الأغلب تأثير بعض الأغذية المصنعة كاللبن البودرة، على الأطفال. وأضاف كولتسكو في تصريحات نشرتها مجلة "شبيغل" الألمانية: "تجربة الباحثين لتأثير البيض هي مسألة جديدة وبالتأكيد فكرة جيدة".

لكن الخبير الألماني أشار في الوقت نفسه إلى "نقطة خلل" في الدراسة، إذ أن الأطفال الذين تمت تغذيتهم يوميا بالبيض، كانوا يعانون منذ بداية الأمر من سوء التغذية وبالتالي فمن البديهي أن يساعد إدخال أي عنصر غذائي في تحسين حالتهم. لكن كولتسكو اتفق مع القائمين على الدراسة، بالتوصية بالبدء بإطعام الأطفال البيض ما بين الشهرين الخامس والسابع، تجنبا لبعض أنواع الحساسية التي يسببها البيض والتي تزيد كلما تأخر تعرف الجسم عليه.

ويجب التنويه هنا على أن ما ينطبق على دول يعاني فيها الأطفال من سوء التغذية، لا ينطبق بالضرورة على باقي الدول، لذا لا يجب الاقتداء بالدراسة وإطعام الأطفال البيض يوميا إذا كان لا يعاني من تأخر في النمو.

ويقول الخبراء إن الطفل الذي يحصل على تغذية متوازنة لا يحتاج لأكثر من بيضتين إلى ثلاثة فقط في الأسبوع.

احذر بدء يومك بتناول الموز!

كثيرون يستغنون عن وجبة الفطور لأسباب قد تتعلق بفقدان الشهية أو بضيق الوقت قبل الخروج من البيت والتوجه إلى العمل مثلا. لذا يلجأ البعض إلى تناول شيء خفيف ليسكت جوعه مثل تناول قطعة موز، وهذا ما يحذر منه خبراء التغذية.

تناول الخضار والفاكهة صحي وينصح به خبراء التغذية، لذا يلجأ كثيرون إلى تناولها في الصباح لتعويض وجبة الفطور. لكن ليس كل فاكهة ينصح بتناولها والمعدة فارغة، لهذا تنصح خبيرة التغذية الأمريكية، داري جيوفر، بعدم تناول الموز في الصباح والمعدة فارغة؛ بحسب ما تنقل عنها صحيفة "أوغسبورغر ألغمانية" الألمانية.

وتحذر الخبيرة الأمريكية الذين يأملون بتغذية صحية، من تناول الموز باكرا قبل الفطور، وتنصحهم بتناول تفاحة أو كمثرى مثلا، حسب الصحيفة الألمانية.

أما سبب التحذير من تناول الموز، فيعود إلى احتوائه على كمية كبيرة من السكر مقارنة بفاكهة أخرى مثل التفاح والكمثرى، وبالتالي فإن الموز يزود الجسم بالطاقة بسرعة، وهذا يؤدي إلى ارتفاع نسبة السكر في الدم أيضا بسرعة وعودته إلى الانخفاض بسرعة. لكن بالنسبة للرياضيين الذين يحتاجون للطاقة بسرعة فإن تناول الموز في الصباح يكون مفيدا ويمكن أن يمدهم بالطاقة اللازمة.

ويرى خبراء الصحة أنه بعد ذلك يشعر المرء من جديد وبسرعة بالجوع قبل أن يحين موعد وجبة الغداء، ويترافق الجوع مع الشعور بالتعب. ومن هنا فإنه ليس من المناسب تناول الموز وسد الجوع حتى موعد وجبة الغداء. لكن ذلك لا يعني أبدا الاستغناء عن تناول الموز سواء في الصباح بشكل مطلق، حيث يحتوي على مواد غذائية مهمة يحتاجها الجسم، مثل فيتامين B6 والبوتاسيوم والمغنيزيوم، وهذه المواد الضرورية يستفيد منها الجسم بتناول الموز مع أشياء أخرى مثل المكسرات والزبادي.

مزاد ينتهي بمقتل شاب

انتهت مزايدة على سيارة في إحدى معارض السيارات في مدينة حائل إلى تلقي شاب عدة طعنات نافذة أردته قتيلا.

وتشير تفاصيل الحادثة، بحسب صحيفة "سبق"، إلى أن مواطنين دخلوا معرضًا للسيارات في حائل وأخذوا في المزايدة على سعرها مع شاب في العشرين من عمره حتى احتدم الأمر ووقع بينهما شجار.

وتدخل الحاضرون وفرقوا بين المتشاجرين، غير أن المواطنيْن لحقوا بالشاب بعد أن غادر المكان ليتجدد الشجار بينهم فتلقى الشاب عدة طعنات نافذة أردته قتيلًا. ونُقل الشاب إلى مستشفى الملك خالد بحائل ليُعلن عن وفاته هناك، فيما بدأت الجهات الأمنية البحث عن المتسبب، وذكرت مصادر أنهم من خارج حائل.

تعرف على ملكة العقارب

يدعون سكان تايلاند هذه المواطنة بملكة العقارب واسمها كانتشانا كيتكايف

يدعون سكان تايلاند هذه المواطنة بملكة العقارب واسمها كانتشانا كيتكايف. دخلت كانتشانا موسوعة غينيس باعتبارها قادرة على إمساك مخلوق خطير في الفم لمدة طويلة.

تفيد توكو أن كانتشانا بدأت تقدم عروضا من عدة سنوات وخلالها ترى كيف تزحف المفصليات السامة على وجهها.

في عام 2008 قدرت كانتشانا بإبقاء الحيوان في فمها مدة 3 دقائق و28 ثانية ولم يحطم هذا الرقم القياسي أحد من قبل.

في أوائل شهر حزيران، أقامت الامرأة عرضا مماثلا في باتايا. وخلال فترة المعرض زحف عليها أكثر من عشر مخلوقات سامة، وغطت وجهها تماما.

أسرع مصعد في العالم

أنتجت شركة التكنولوجيا اليابانية "هيتاشي" أسرع مصعد في العالم، حيث تصل سرعته إلى 1260 مترا/ الدقيقة (75 كلم/ الساعة).وقد سُجل الرقم القياسي للمصعد خلال اختباره في برج "CTF" المالي، وهو عبارة عن ناطحة سحاب طولها 530 مترا فى مدينة غوانغتشو بالصين.

وعند تجربته في مايو الماضي، وصلت سرعة المصعد القصوى إلى 1200 متر/ الدقيقة، أو 72 كلم/الساعة، وهو الآن في مرحلة التعديل النهائي.

أم تقطع الحبل السري بالشمعة

نشر موقع ميرور البريطاني صوراً لأمّ تُدعى لاسي بارات (29 عاما) وهي تقطع الحبل السري الخاص بها من خلال حرقه بالشمعة بعد ساعة ونصف الساعة على إنجابها مولودها. واللافت في الصور هو أنّها ظهرت وهي تستعين بابنها البالغ من العمر 5 أعوام فقط للقيام بذلك. وتهدف لاسي من خلال هذه الخطوة إلى جمع 4 عناصر خلال عملية الولادة وهي الأرض، الرياح، النار والمياه. أمّا عن سبب هذه العناصر وبحسب قولها، فإن الأرض هي المكان الذي أنجبت فيه طفلها والرياح تمثل النفس الأول الذي استنشقه المولود.

أما المياه فذلك لأنّ الولادة تمت في حوض المياه والنار لأنّ الحبل السري حُرق بالشمعة. والجدير ذكره، أن حرق الحبل السري ليس أمراً جديداً فقد كان يُستخدم منذ مئات السنين لحماية الأم من النزيف ووقايتها من أيّ عدوى فيروسية بعد الولادة. وبحسب الصحيفة، فإن حرق الحبل السري لفصله عن المشيمة يساعد في تعزيز الروابط العائلية بين الأفراد الذي يتساعدون على القيام بذلك.

قدرة للجنين وهو في رحم أمّه لم تتوقّعوها!

اكتشف علماء، مؤخرا، أن الجنين يكتسب القدرة على تمييز الوجوه البشرية وهو ما يزال داخل رحم والدته.

ووفق ما نقلت صحيفة "ديلي ميل" البريطانية، فإن عددا من الأجنة أبدوا تفاعلا حين رأوا أشكالا ضوئية تشبه ملامح الإنسان، على جدار الرحم.

أما لدى عرض أشكال ضوئية أخرى على جدار الرحم، فلم يتفاعل الأجنة، بالشكل نفسه، الأمر الذي يظهر أنهم يملكون قدرة على التمييز في فترة مبكرة.

وأوضح فانسنت رايد، وهو باحث في جامعة لانكستر البريطانية قاد الدراسة الطبية، أن ما تم التوصل إليه مؤخرا يقدم إضافة علمية بشأن طريقة تطور النظام البصري لدى الأجنة.

وأجرى باحثون دراستهم استنادا إلى عينة من الأجنة يصل عمرها إلى الشهر الثامن، وقد عرضت أشكال ضوئية قريبة من ملامح الإنسان على جدار الرحم.

خبر سيء لمحبي شيكولاتة غلاكسي

أعلنت شركة مارس لصناعة الشيكولاتة، سحب كميات من بعض منتجاتها، مثل غلاكسي ومالتيزرز وتيزرز ومنسترلز من الأسواق لاحتمال احتوائها على جرثومة السالمونيلا.

وذكرت هيئة الإذاعة البريطانية "بي بي سي"، أن الشركة حذّرت من أن المنتجات المطروحة للبيع في بريطانيا وأيرلندا "يجب عدم تناولها.

وأوضحت أن قرار السحب جاء بعدما أظهرت اختبارات احتمال وجود السالمونيلا في مكونات الشيكولاتة.

وقالت الشركة: نعكف على العمل عن قرب مع هيئات سلامة الغذاء المعنية ومع عملائنا للتأكد من أن المنتجات المصابة لم تعد متاحة للبيع.

وتعتقد مارس أن الآلاف من منتجات الشيكولاتة المحتمل إصابتها بالسالمونيلا بيعت بالفعل إلى الزبائن.

وطلبت الشركة من بائعي التجزئة في مختلف أنحاء المملكة المتحدة وأيرلندا سحب المنتجات المصابة من الأرفف فوراً.

وصُنّعت منتجات الشيكولاتة المصابة بالسالمونيلا في مصنع الشركة بمدينة سلاو بمقاطعة باركشير غربي لندن.

وطالبت الشركة الزبائن الذين اشتروا الحلوى المصابة بالاتصال بمركز عملاء مارس لإعادتها وتلقي ما دفعوه.

"السالمونيلا" عبارة عن جرثومة عضوية منتشرة في الطبيعة وفي العديد من الكائنات الحية، تنتقل العدوى بها عن طريق الفم، من خلال تناول أغذية، أو مياه ملوثة بالجرثومة، وتستطيع السالمونيلا تلويث الغذاء وتسميمه بشكل يصيب آلاف المرضى.

منوعات الفجر

22

"كلمة" يصدر "الماء: طبيعةً وثقافةً" للكاتبة البريطانية فيرونيكا سترانغ

•• أبوظبي - الفجر

أصدر مشروع "كلمة" للترجمة في هيئة أبوظبي للسياحة والثقافة الترجمة العربية لكتاب "الماء: طبيعةً وثقافةً" للكاتبة البريطانية فيرونيكا سترانغ، ونقلته للعربية المترجمة الأردنية هيفاء أبو النادي.

تحاول الأكاديمية والباحثة فيرونيكا سترانغ في كتابها توثيقَ سجلٍّ فريد لتاريخ الماء عبر تقديم نظرة ثقافية شاملة لعلاقات البشر به، واستكشاف أهم قضاياه: الثقافية، والمادية، والتاريخية، والبيئية، والسياسية. وتؤكد على أنْ لا مادةَ أهم من الماء أو أكثر حيوية منه. كما أنها تعاينه بوصفه مصدراً للطاقة المتجددة، وأداة حملَتْهُ عبر الزمان والمكان. وتشدد سترانغ على الدور المهم الذي لعبه –ويلعبه لضمان صحة الإنسان وسلامته، ابتداءً من الآبار العلاجية في مجتمعات ما قبل التاريخ، وانتهاءً باحتياجاتنا المعاصرة لمصادر الماء والصرف الصحي.

تعرض سترانغ، بشيء من التفصيل، عبر فصول كتابها الثمانية، كيف يتدفق الماءُ في حياة الإنسان كلها، مرطِّباً أجسادَنا، ومُحافظاً على النظام البيئي الذي نعيش فيه، ومُحقِّقاً مشاريعَنا التنموية في الزراعة والتقنية. كما تتناول بالبحث والدراسة الخصائصَ الفيزيائية للماء، وآثاره المتعددة على أنشطتنا المادية، وعواطفنا، وخيالنا.

ترصد سترانغ دور الماء وأهميته في تسيير عجلة الثورة الصناعية، وتشير أيضاً إلى أنَّ عَدَّ الماء "قيمة اقتصادية" شجَّع على خصخصته؛ الأمر الذي أدى إلى صراعاتٍ كبرى على المُلكية والسلطة. وترى أيضاً أنَّ الضغط المتزايد على الموارد المائية – على مرِّ التاريخ- أنتج ولا يزالُ ينتج مشكلاتٍ بيئية مدمرة تهدد حياة البشر والكائنات الأخرى.

المؤلفة فيرونيكا سترانغ، المدير التنفيذي لمعهد الدراسات المتقدمة، وأستاذة الأنثروبولوجيا (دراسة المجتمعات البشرية) في جامعة دورهام، إنجلترا. تتركز أبحاثها على العلاقات الإنسانية-البيئية، وتفاعلات البشر مع الأرض، والماء بصورة خاصة. نالت جائزة المياه الدولية في عام 2007 كواحدة من رواد المياه التنويريين. تهتم سترانغ بعلم الأنثروبولوجيا البيئية، والمادية، والماء. لها مؤلَّفاتٌ عديدة، منها: تشجير العالَم، وما الذي يفعله الأنثروبولوجيون؟.

المترجمة هيفاء أبو النادي قاصة وأكاديمية ومترجمة، حصلت على شهادة الماجستير في اللغة الإنجليزية وآدابها من الجامعة الأردنية. لها في السرد القصصي: على أهبة الحلم، ومراودات، وفي الترجمة: المسرح في العالَم، و من خوابي نبيذي: حالاتُ امرأة في عشرين قصيدة، غابرييلا مِسترال .

"وطني"... أول مؤسسة إماراتية تنال عضوية الاتحاد العربي للتطوع

لدورها الريادي والمتقدم في التطوع والعمل الإنساني تقلدت مؤسسة وطني الإمارات عضوية الاتحاد العربي للتطوع في مقر وزارة تنمية المجتمع بدبي وبحضور سعادة ناجي الحاي وكيل الوزارة المساعد لقطاع التنمية الاجتماعية والذي ستكون من خلاله مؤسسة وطني الإمارات أول مؤسسة إماراتية تحصل على عضوية الاتحاد العربي للتطوع وستمثل بذلك دولة الإمارات العربية المتحدة في الاتحاد العربي للتطوع .

من جهته شكر سعادة ضرار بالهول الفلاسي سعادة حسن بو هزاع رئيس الإتحاد العربي للتطوع على اختياره لمؤسسة وطني الإمارات لتكون عضواً فعّالاً في الاتحاد ، وأكد سعادته للحضور بأن العضوية إنما تأتي تثميناً من أمانة الإتحاد لجهود المؤسسة على الصعيد الوطني والإنساني و تطوير الكوادر البشرية وتنميتها وغرس روح العمل التطوعي في أفراد المجتمع والتي وصلت إلى نتائج كبيرة جعلت من المؤسسة مثالاً يُحتذى به في العمل التطوعي والإنساني داخل الدولة وخارجها .

وأكد سعادته بأن هذه العضوية إنما هي تكليف وتشريف أيضا لمؤسسة وطني الإمارات ونحن سعداء جداً بهذه العضوية وبإذن الله نحن أهلٌ لها ، كما وشكر سعادته معالي نجلاء بنت محمد العور وزيرة تنمية المجتمع وسعادة ناجي الحاي وكيل الوزارة المساعد لقطاع التنمية الاجتماعية على الدعم المتواصل واللامحدود لمؤسسة وطني الإمارات ولشباب الوطن حيث تسارع وزارة تنمية المجتمع دائماً في الدعم المباشر لكل المبادرات التي فيها تنمية للشباب والرقي بالمجتمع .

كما أهدى سعادة ضرار بالهول الفلاسي هذا الانجاز إلى مقام صاحب السمو الشيخ خليفة بن زايد آل نهيان رئيس الدولة حفظه الله ونائبه صاحب السمو الشيخ محمد بن راشد آل مكتوم وأكد على دعم قادة الإمارات - حفظهم الله - اللا محدود لمسيرة العمل التطوعي والإنساني في الدولة والتي تمضي بخطى ثابتة للوصول إلى أعلى النتائج .

وأضاف سعادته بشكره لجميع المتطوعين وأكد بأنه لولا الحضور الفاعل لمتطوعي الدولة والانجازات البارزة في تفاعل المتطوعين والمؤسسات لما تحقق لنا هذا الانجاز وانه يعكس التوجهات الحضارية الإستراتيجية لرؤية دولة الإمارات العربية المتحدة في تفعيل التطوع باعتباره جزءا مكملا لمسيرة البناء والتقدم .

وفي هذا الصدد وخلال مؤتمر تقليد مؤسسة وطني الإمارات لعضوية الاتحاد العربي للتطوع أكد سعادة حسن بو هزاع رئيس الإتحاد العربي للتطوع بأن دولة الإمارات سباقة ولها دور ريادي في العمل التطوعي والإنساني على مستوى العالم كمبادرة صاحب السمو الشيخ محمد بن راشد آل مكتوم "صناع الأمل" التي شجعت الشباب وحفزتهم للمشاركة والمبادرة في العمل التطوع والإنساني وهذا ما لمسناه من شباب مملكة البحرين الذين بادروا واهتموا بهذه المبادرة وبالفعل كانت ملهمة للشباب ودورها جداً مهم ، وتابع حديثه بأن دولة الإمارات لا يمكن اللحاق بمبادراتها المميزة والفريدة من نوعها .

بمشاركة 30 خطاطا من 16 دولة

نهيان بن مبارك يعتمد برنامج ملتقى رمضان لخط القرآن

•• دبي - الفجر

اعتمد معالي الشيخ نهيان بن مبارك آل نهيان وزير الثقافة وتنمية المعرفة برنامج الدورة التاسعة من ملتقى رمضان لخط القرآن الكريم والذي تنظمه وزارة الثقافة وتنمية المعرفة في الفترة من 23 وحتى 25 من رمضان الجاري في الفستيفال ستي بدبي تحت رعاية معالي الشيخ نهيان بن مبارك آل نهيان ومشاركة 30 خطاطا من 16 دولة عربية وإسلامية وأجنبية يجتمعون على أرض الخير، أرض الإمارات ليخطوا معا 30 جزأ من القرآن الكريم خلال 3 أيام، وذلك بخط الثلث لأول مرة وهو ما يمثل نقلة نوعية في مستوى الملتقى و يجعل من الدورة التاسعة الدورة الأكثر تميزا بين سابقاتها.

وأكد الشيخ نهيان بن مبارك أن وزارة الثقافة وتنمية المعرفة تضع كافة إمكاناتها لإنجاح فعاليات ملتقى رمضان لخط القرآن الكريم باعتباره واحدا من أهم الفعاليات الدولية التي تنظمها الوزارة على مدار العام وتسعى من خلالها إلى تعزيز قيمة اللغة العربية وفنونها، مضيفا أن مشاركة خطاطون من أكثر من 16 دولة عربية وإسلامية أوروبية يعد دليلا على نجاح الملتقى الذي يربط بين القيمة الروحية العظيمة للقرآن الكريم والإبداع الراقي للفنان والخطاط الإسلامي في خط حروف وكلمات هذا الكتاب المجيد.

وأوضح معاليه أن اختيار خط الثلث لكتابة النسخة الكاملة من القرآن هذا العام يعد نقلة حقيقية في مسيرة الملتقى لما لهذا الخط من جماليات راقية وصعوبة حقيقية على الخطاطين الذين يقبلون على المشاركة في تحد لقدراتهم بحيث يبرز كل منهم إمكاناته وإبداعاته وفق القواعد العامة التي حددتها وزارة الثقافة وتنمية المعرفة لكتابة المصحف الشريف هذا العام. ونبه معاليه إلى أن ملتقى رمضان لخط القرآن الكريم إلى جانب جائزة البردة العالمية شكلا على مدى السنوات الماضية حالة استثنائية في مسيرة الخط العربي والزخرفة الإسلامية وكما أضحت دولة الإمارات العربية محط أنظار كافة خطاطي العالم، بل يمكننا القول بكل فخر أن الإمارات من خلال هذه الفعاليات الكبرى قد مهدت الطريق لتطوير الخط العربي وإحياء العديد من الخطوط التي كادت تندثر من فرط تغافل الخطاطون الحاليون عنها.

وأشاد معالي الشيخ نهيان بن مبارك بالنجاح الكبير الذي حققه الملتقى في دوراته السابقة، حيث بات ملتقى رمضان لخط القرآن الكريم واحداً من أهم الملتقيات الثقافية المتخصصة على الأجندة الدولية في مجال الخط العربي والفنون الإسلامية، مؤكدا أن الهدف الرئيسي من تنظيم الملتقى هو دعم فنون وآداب اللغة العربية ممثلة بفن الخط العربي ليس على المستوى المحلي وحسب وإنما عالميا أيضا، مثمنا غاليا الدعم الكبير الذي تحظى به هذه الفعاليات الثقافية الضخمة من قبل القيادة الرشيدة ممثلة بصاحب السمو الشيخ خليفة بن زايد آل نهيان رئيس الدولة حفظه الله وأخيه صاحب السمو الشيخ محمد بن راشد آل مكتوم نائب رئيس الدولة رئيس مجلس الوزراء حاكم دبي رعاه الله، وسمو الشيخ محمد بن زايد آل نهيان ولي عهد أبوظبي نائب القائد الأعلى للقوات المسلحة، وإخوانهم أعضاء المجلس الاعلى للاتحاد رعاهم الله، والذي انعكس إيجابيا على كافة المجالات الثقافية، والمعرفية والفنية، ووضع الإمارات في المكانة التي تليق بها عربيا ودوليا، فأصبحت قبلة لكافة فناني وخطاطي ومثقفي العالم.

وأضاف معاليه أن ملتقى خط القران الكريم يعد واحداً من أهم مبادرات الوزارة لدعم الحركة الثقافية والفنية داخل الدولة والوصول إلى العالمية، في إطار اهتمام وزارة الثقافة وتنمية المعرفة بالتراث والثقافة واللغة العربية، وتعريف الأجيال الجديدة بقيمة فنون الخط والتراث وهو ما يجسده ملتقى خط القرآن الكريم.

ومن جهة أخرى وضعت وزارة الثقافة وتنمية المعرفة شروطاً عدة لإنجاز هذا العمل، كاعتماد نوع الخط وهو خط الثلث، وبمقياس واحد للأقلام المستخدمة في الكتابة، ونوع الورق المستخدم، وكذلك توحيد نوعية الأحبار وهي أحبار تقليدية تأخذ بعين الاعتبار مقاومتها لعوامل التعرية وتتحمل أطول فترة زمنية ممكنة، حيث تحتفظ وزارة الثقافة وتنمية المعرفة بالنسخة الكاملة لكتاب الله بتوقيعها من كل المشاركين في الملتقى، وتاريخ إنجازه، لتدخل ضمن مقتنيات الوزارة النفيسة التي تعد تراثا للأجيال القادمة.

وتضم لجنة تحكيم الملتقى الأستاذ محمد أوزجاي من تركيا، والأستاذ عبد الرضا بهيه داوود الفرجاوي من العراق، والدكتور عبيدة محمد صالح البنكي من سوريا، والاستاذ محمد التميمي من تركيا، والذين يقع على عاتقهم عملية التحكيم، والمتابعة والتدقيق للنصوص القرآنية التي ينجزها الخطاطون، إضافة إلى معرض لوحات الخط والزخرفة للأعمال الفائزة بجائزة البردة العالمية، الذي يقام على هامش ملتقى رمضان لخط القرآن.

وأكدت وزارة الثقافة وتنمية المعرفة أن الدعوة عامة لحضور كافة فعاليات الملتقى وعلى مدى ثلاثة أيام لكافة المهتمين بالخط العربي والشغوفين بالتعرف على كيفية كتابة آيات الذكر الحكيم من خلال متابعة الخطاطين أثناء عملهم على إنجاز نسخة كاملة من القرآن الكريم وذلك بفندق الانتركونتننتال بالفستيفال سيتي دبي يوميا من العاشرة مساءا وحتى الثانية بعد منتصف الليل.

تنطلق نهاية الشهر الحالي بتكلفة مليوني يورو

جامعة زايد تشارك في أبحاث دولية لدراسة العواصف الترابية في منطقة الخليج

•• أبوظبي - الفجر

تشارك كلية العلوم الطبيعية والصحية بجامعة زايد مع معهد ماكس بلانك للكيمياء الحيوية بألمانيا في إجراء مجموعة من الأبحاث حول العواصف الترابية والتفاعلات الكيميائية في طبقات الجو القريبة من سطح الأرض في منطقة الخليج العربي، وذلك خلال فترة 40 يوما تبدأ من نهاية يونيو الحالي وتستمر حتى أوائل أغسطس المقبل.

وتقدر تكلفة هذه الحملة بنحو مليوني يورو، ويأتي تمويلها من مصادر متعددة، معظمها من "جمعية ماكس بلانك" العريقة، والتي ينضوي تحتها المعهد المذكور كواحد من بين 80 معهداً علمياً تحمل اسم ماكس بلانك وتعد من أهم مراكز البحث العلمي في ألمانيا ولها سمعتها الدولية.

وعبر سعادة الأستاذ الدكتور رياض المهيدب مدير الجامعة عن أمله في أن يسهم هذا المشروع في تمكين العلماء من فهم أفضل لتاثير العواصف الترابية في الغلاف الجوي على البيئة القريبة من سطح الارض.

ووقعت جامعة زايد مذكرة تفاهم مع معهد ماكس بلانك للكيمياء، الذي يقوم بدوره بتنسيق هذا المشروع، بمشاركة دولية من أوروبا والشرق الأوسط. ويعكف على تطوير الشراكة بين جامعة زايد ومعهد ماكس بلانك للكيمياء كل من د. فارس هواري عميد كلية العلوم الطبيعية والصحية بالإنابة و د. يوسف نزال الأستاذ بالكلية.. حيث أسفرت أبحاثهما في هذا الشأن عن تأسيس تعاون دولي في مشروع إقليمي رئيسي سيؤدي إلى إجراء قياسات ميدانية رائدة عبر الخليج العربي، وذلك باستخدام سفينة أبحاث شاملة تقوم بتوصيف تفاعلات الغبار في الغلاف الجوي.

وأشار الباحثان إلى أن "الشرق الأوسط منطقة ذات كثافة سكانية، وتشتمل على عدد من المناطق المناخية منها ما هو حار وجاف يتسم بارتفاع الحرارة إلى درجاتها القصوى وندرة هطول الأمطار، وبالتالي فإن الغبار في الغلاف الجوي وتلوث الهواء يتضافران معاً لخلق أثر رئيسي على البيئة والصحة العامة. وهناك حاجة ماسة إلى إجراء بحوث بيئية في المنطقة لفهم هذه القضايا، حيث إن بيانات الرصد، وخاصة المتعلقة بالغلاف الجوي بما يحوية من كميات ضخمة من ذرات الغبار الدقيقة، نادرة".

ويهدف المشروع إلى إجراء قياسات ميدانية رائدة عبر حوض الخليج العربي في الصيف، وذلك باستخدام السفينة البحثية المذكورة لكي تراقب في وقت متزامن عمليات الكيمياء الجوية والغلاف الجوي المحتوي على ذرات الغبار. ويقوم معهد ماكس بلانك للكيمياء الحيوية في ألمانيا بتنسيق العمليات البحثية التي يتضمنها المشروع، بمشاركة دولية من أوروبا والشرق الأوسط.

وتحتوي سفينة الأبحاث التي ستقوم بالحملة على أحدث أنواع الأجهزة والمجسات لمسح ودراسة كيمياء الغلاف الجوي، وخلال عملية المسح سيتم التحكم بطائرة غير مأهولة لقياس خصائص المواد الكيميائية والفيزيائية من ارتفاع ثلاثة كيلومترات.

وسوف تساعد القياسات التي ستقوم بها السفينة، والتي تكملها حسابات مبنية على نماذج رياضية، في تحديد الآثار المعقدة التي تُحدثها الانبعاثات، الناجمة عن عوامل طبيعية أو الناشئة عن سلوكيات بشرية، على الغلاف الجوي في منطقة الشرق الأوسط. كما ستسهم هذه القياسات مساهمة جيدة في مشاريع الأبحاث البيئية الجارية التي تمولها جامعة زايد.

وسوف تواجه الحملة، خلال إبحارها من مالطا إلى الكويت مروراً بشبه الجزيرة العربية، بيئة فريدة، تتنوع ما بين أحوال طبيعية غير متأثرة بالنشاطات البشرية في بحر العرب، وهواء غير ملوث يهُبَ من أفريقيا على البحر الأحمر ولكنه يحتوي على مواد عالقة بشكل كبير، وكذلك عوادم السفن في قناة السويس، إلى جانب انبعاثات البتروكيماويات في منطقة الخليج العربي، وهي محاور أخرى قيد الدراسة.

ويحدث الحد الأقصى السنوي للغبار الصحراوي في هذه المنطقة في الصيف، عندما تتكثف عوامل الكيمياء الضوئية، وتخلق مجتمعة "مختبراً طبيعياً" لدراسة التفاعلات متعددة المراحل، من الملوثات الغازية والجُسَيمية إلى الهواء الحامل للغبار (الهباء) المنبعث من سطح الأرض والهباء الناجم عن الملح البحري.

وستقوم الحملة البحثية بالتحقيق في العمليات التي تحدد دورة حياة الغبار في الغلاف الجوي الطبيعي في الخليج، بالإضافة إلى الانبعاثات والعناصر المؤكسدة، وإيضاح دورها في جودة الهواء والصحة العامة، فضلا عن تأثيرات هذه العمليات على الغيوم ودورات المناخ والدورات البيو-كيميائية.

وستنطلق الحملة من مالطا، حيث ستبحر سفينة الأبحاث إلى الكويت قاطعة مسافة 8400 كيلومتر ثم تعود نفس المسافة في الاتجاه المعاكس. وسوف تتوقف لعدة أيام في جامعة الملك عبد الله للعلوم والتقنية بالمملكة العربية السعودية لإجراء بعض المقارنات المقررة.

وأشار الدكتور فارس هواري إلى أن هذا المشروع سيوضح مسارات العواصف الرملية والتفاعلات الكيميائية والفيزيائية أثناء حدوثها، وهو سيوفر بذلك بُنى مرجعية يمكن الاستفادة منها في المستقبل لقياس مدى تأثير الإنسان على البيئة. كما سيوفر المشروع فهماً وتفسيراً جديدين لبعض العمليات والتفاعلات الكيميائية الغامضة في طبقات الجو والتنبؤ بها.

«الرقابة الغذائية» ينظم فعالية المير الرمضاني بمدينة العين

•• أبوظبي - العين

نظم جهاز أبوظبي للرقابة الغذائية متمثلا برنامج عون للخدمة المجتمعية وبالتعاون مع هيئة الهلال الأحمر الإماراتي وجمعية العين التعاونية، مؤخراً، فعالية المير الرمضاني، في فرع الجهاز بمدينة العين، استهدفت المعوزين والمحتاجين، للمساهمة في . وقد تم تنفيذ هذه الفعالية بمبادرات شخصية من موظفي الجهاز الذين حرصوا على مشاركة هذه الفئة فرحة الشهر الفضيل، بالإضافة إلى المساهمة في سد احتياجاتهم اليومية من خلال تقديم عدد 100 سلة غذائية متكاملة قدمتها جمعية العين، بالتعاون مع الجهاز والهيئة. وقدم جهاز أبوظبي للرقابة الغذائية شكره الجزيل للجهات المشاركة في هذه الفعالية المجتمعية الهامة مؤكدا حرصه على ترسيخ قيم الخير والعطاء في المجتمع، ومشددا على ضرورة تكاتف مؤسسات المجتمع المحلي من أجل تبني المبادرات الاجتماعية والإنسانية الطيبة والتي تساهم في رسم سمة حضارية بارزة للمجتمعات التي تحرص على التكافل الاجتماعي بين أفرادها وعلى دعم العطاء الإنساني للمحتاجين إليه. ويحرص الجهاز من خلال برنامج الخدمة المجتمعية (عون) على طرح مبادرات خلاقة تستهدف التواصل الإيجابي، وتحقيق السعادة في المجتمع، وتعزيز المشاركة المجتمعية من خلال الأنشطة والفعاليات المتنوعة والتي يطلقها الجهاز بشكل مستمر، كما يسعى الجهاز من خلال البرنامج لتفعيل دوره في خدمة المجتمع وتقديم العون والمساعدة لكافة فئاته، حيث أن الجهاز تجمعه علاقات تعاون وثيقة مع المؤسسات والهيئات الخيرية والإنسانية والجهات المعنية بالخدمات الاجتماعية في إمارة أبوظبي، ويعد عنصرا فاعلاً في العديد من النشاطات والفعاليات التي تقوم بها تلك الجهات للنهوض بالواقع الاجتماعي في إمارة أبوظبي.

منوعات
الفجر

نظمي وقتك واستمتعي بحياتك مع اطفالك وزوجك

كيف توفقين بين عملك ومسؤولياتك المنزلية؟

لم تعد المرأة المعاصرة مضطرة إلى أن تكون مثالية كأمّ وزوجة وعاملة في آن. يمكنها أن تضطلع بهذه الأدوار كلها، لكن لا داعي كي تصل إلى حدّ الإجهاد التام.

لذا يجب أن تحددي أولوياتك وتنظّمي وقتك وتستمتعي بحياتك مع طفلك وزوجك، مع تخصيص بعض الوقت لنفسك أيضاً.

لا ترفعي سقف توقعاتك بل ابحثي عن النظام الذي يناسبك.

تقارب نسبة الرضاعة 70% عند الولادة لكنها تتراجع سريعاً في المرحلة اللاحقة. تتأثر هذه النزعة باضطرار المرأة إلى استئناف عملها بعد إجازة الأمومة وباستقلاليتها المتزايدة وميلها إلى أداء دور نشط في المجتمع.

لتلقي الدعم اللازم، تقدّم مجتمعات كثيرة اليوم أنظمة جماعية وفردية في الأوساط الخاصة والعامة. لذا يستقبل بعض المؤسسات الأطفال بدءاً من عمر الشهرين ونصف الشهر، ويسمح هذا النظام للمرأة بالعودة إلى حياتها المهنية طوعاً أو لأسباب مادية وعائلية. في بلدان أخرى، لا تستقبل الحضانات الأطفال قبل عمر السنة، لكن يمكن إطالة إجازة الأمومة.

تطور بطيء

يقاوم بعض العقليات حتى الآن وجود المرأة في المجال المهني، بينما يكون إنجاب الطفل تجربة قيّمة بالنسبة إلى الرجل، وقد يتلقى مكافأة في العمل أو ينال ترقية كبيرة. حين يصبح الموظف أباً، يدرك أنه (رب الأسرة) ويثق بقدرته على تحمّل مسؤولياته وتحسين أدائه المهني. لكن يكون الوضع معاكساً مع المرأة! يظنّ المدير أن المرأة التي تصبح أماً ستضطر إلى التغيب عن عملها بشكل متكرر لأجل طفلها، ولن تكون متفانية بالقدر نفسه.

لكن يمكن أن يتغيّر هذا الوضع عبر تطوير معايير تسمح بإقامة تناغم بين الحياة المهنية والحياة الشخصية، وعبر إعطاء إجازة للأب وتجهيز الحضانات لاستقبال الأطفال منذ مرحلة مبكرة وتنظيم دوام العمل... بانتظار تلك التغيرات، نظّمي وقتك كي توفّقي بين مختلف مهماتك وتؤدي أدوارك على أكمل وجه.

إذا كنت أماً عاملة، ستتولين ثلاث مهن بدوام كامل وستضطرين إلى أن تكوني أماً خارقة وموظفة ممتازة وربة منزل استثنائية. لا شك في أن التوقعات ستكون مرتفعة وستضطرين إلى التنقل بين اجتماعات العمل والحضانة والتسوّق... رغم هذا الإيقاع المتسارع، يمكنك أن تنظّمي وقتك بأفضل طريقة تناسبك.

20 نصيحة للتوفيق بين المهنة والحياة الشخصية

1 لا تشعري بالذنب

يسهل أن تشعر الأم العاملة بالذنب وتعيش في قلق مزمن كونها تظن أنها لا تؤدي واجباتها مع طفلها على أكمل وجه بسبب انشغالاتها في العمل. ولكن يجب أن تتخلي عن فكرة الأم المثالية. اطردي هذا الشعور واقتنعي بأنك أم تعشقين طفلك، وفي الوقت نفسه أنت امرأة عاملة وزوجة متفانية وصديقة استثنائية... ستمنعك هذه الحالة من التحوّل إلى أم خانقة. هكذا يعيش كل طرف حياة مستقلة عن الطرف الآخر وستكون هذه العلاقة صحية على المستويات كافة.

2 تقبّلي الكآبة بعد الولادة

مثل القرارات المهمة كافة التي تُحدث تغييراً في أولويات الحياة، لا يمكن تقبّل التجربة الجديدة بسهولة. لا بد من مرور أسابيع للتكيف مع الوضع ومن الطبيعي أن تشعري في هذه الفترة بالكآبة والندم، ويراودك بعض الشكوك. كذلك تشعرين أحياناً بأنك تسلكين طريقاً خاطئاً. لن تتحمّلي تفاعلات ابنك العاطفية ببرودة أعصاب دوماً. إنه وضع طبيعي وسليم وسرعان ما تتحسّن حالتك تلقائياً.

3 لا تحاولي أن تكوني أماً مثالية

تشعر الأم بأنها الشخص الوحيد الذي يعرف مصلحة ابنها ويجيد الاعتناء به. لكنها فكرة وهمية. إذا كنت تعملين، لا يمكنك أداء الواجبات التربوية كافة على أكمل وجه؛ لن تتمكني من اللعب معه في الحديقة يومياً ولن تساعديه في الاستحمام كل مساء ولن تحضّري له الأطباق المنزلية كل يوم. لا ضير من استعمال الخضراوات المجمّدة أحياناً، فهي مفيدة أيضاً.

4 أحبّي وظيفتك وأخبري طفلك بأهمية العمل

تحبين أن تبرعي في عملك وتستمتعين بحياتك النشطة لذا لا تترددي في المضي قدماً. اشرحي لابنك أنك سعيدة في عملك وأشيدي بالنشاطات التي يقوم بها في غيابك بدل أن تعبّري له عن أسفك لأنك تبتعدين عنه لساعات. كلما تقبّلت وضعك كأم عاملة، يسهل أن يتقبّل الطفل أنه ابن امرأة عاملة.

لن يكون هذا الوضع عقاباً له، بل ميزة حقيقية كي يفهم أهمية مرافقة الآخرين وتمضية الوقت خارج المنزل. ستزيد ثقته بنفسه حين ينفتح على العالم وسرعان ما يتواصل طوعاً مع الآخرين حين يصبح مستعداً لإقامة علاقات اجتماعية.

5 اختاري شخصاً مؤهلاً للاعتناء به

كي تنطلقي إلى عملك صباحاً بكل راحة وطمأنينة، اختاري شخصاً مؤهلاً للاعتناء بابنك بالتوافق مع الأب (مربية، حضانة، الجدان...). طوّري أيضاً علاقتك مع عدد من الأهالي الآخرين كي تكلّفيهم أحياناً باصطحاب ابنك إذا تأخرت عليه يوماً.

6 أعطي معنىً قيّماً لعملك

إذا كنت غير مرتاحة في عملك، ستجدين صعوبة في التضحية بواجبك كأم للعودة إليه. تكون إجازة الأمومة فرصة مثالية لإعادة تقييم حياتك المهنية وتحسين وضعك مستقبلاً. يمكنك التفكير بتلقي تدريب إضافي، أو تغيير مسارك المهني، أو اختيار عمل يضمن لك درجة إضافية من الانفتاح.

7 انفصلي عن طفلك

حين تكونين في العمل، لا تنشغلي بطفلك طوال الوقت ولا تحاولي مراقبته باستمرار. يجب أن يعيش جزءاً من حياته بعيداً عن أمه كي يكتسب الاستقلالية تدريجاً. ركّزي على عملك ولا تتحدثي دوماً عن طفلك إلى زملائك، بل حاولي أن تشاركي في مواضيع خاصة بالراشدين.

8 أفسحي المجال أمام مشاركة الأب

يجب أن توزعي المهمات بينك وبين زوجك بالتساوي. نظّمي اجتماعات لتحديد المهمات الموكلة إلى كل طرف منكما: أخذ الطفل لتلقي اللقاحات، اصطحابه إلى الحضانة، اختيار المربية... باختصار، يجب أن تتشاركا القرارات واللحظات الممتعة والضغوط لضمان استمرارية العلاقة.

9 ارسمي الحدود

لا تخلطي بين عملك وبين حياتك العائلية. حين تعودين إلى المنزل، كرّسي نفسك بالكامل لعائلتك وركّزي في المقام الأول على التواصل مع طفلك. قبل الانشغال بالأعمال المنزلية الأخرى، خصصي نصف ساعة على الأقل للعب معه واحتضانه. لا تفكّري بأي موضوع آخر. بهذه الطريقة، ستتخلصين من شعور الذنب الذي ينتابك لأنك لا تلازمين ابنك طوال الوقت.

10 اعزلي حياتك الخاصة عن مشاغل العمل

يجب أن ترسمي خطاً فاصلاً بينك وبين عملك عبر الابتعاد عن وسائل التكنولوجيا. لا تراجعي رسائلك الإلكترونية إلا في الحالات الطارئة وانتظري عودتك إلى العمل. ولا تجلبي معك أي ملفات إلى المنزل!

11 حددي أولوياتك يومياً

لضمان التناغم في حياتك المزدوجة، يجب أن تحددي أولوياتك يومياً على المستويين المهني والشخصي. تسمح قوائم الأعمال اليومية بإتمام جميع المهمات وتخفيف الضغط النفسي. لكن حاولي أن تصنّفي النشاطات بحسب أهميتها وحددي أولاً المهمات العاجلة ثم الأعمال التي يمكن تأجيلها. بهذه الطريقة لن تختلط المهمات المهنية والمسائل الشخصية.

12 تخلصي من هوس الترتيب

لا داعي ليكون منزلك الأكثر ترتيباً في الحي. يجب أن تركزي في المقام الأول على طفلك. لا يهتم الأخير بترتيب الأغراض من حوله بل يريد أن يجدك إلى جانبه كي تتقاسمي معه أجمل اللحظات. اكتفي بالأعمال الأساسية أو استعيني بعاملة تنظيف واخرجي للتنزه مع ابنك حين تنظّف المنزل.

13 أخبري زوجك حين تحتاجين إلى مساعدة

حين تشتدّ مشاغلك، صارحي زوجك بما يحصل معك وأخبريه بأنك تحتاجين إلى مساعدته في مهمات معينة. لا تسأليه إذا كان يستطيع مساعدتك بل حددي الطريقة التي تسمح له بتخفيف أعبائك.

14 حسّني قدراتك التنظيمية

يسمح لك التنظيم بكسب الوقت وتبسيط الحياة اليومية. يمكنك الاعتياد على التسوق عبر الإنترنت أو التوجه إلى متاجر قريبة من منزلك أو وضع خطط استباقية حين تضطرين إلى مغادرة المنزل باكراً. أو يمكنك أن تعملي من المنزل أحياناً إذا أمكن.

15 لا تنسي زوجك وأصدقاءك

خصصي الوقت لإغناء حياتك الاجتماعية ومقابلة المقرّبين منك. لا تترددي في دعوة أصدقائك لتناول العشاء في منزلك مثلاً. ولا تهملي حياتك الزوجية بل نظّمي عشاءً مميزاً مع زوجك من وقت إلى آخر.

16 اسمحي لنفسك باستعادة الاسترخاء

في المنزل، ارتاحي واسترخي وخذي قيلولة عندما ينام طفلك. في العمل، خذي استراحات قصيرة وأغلقي عينيك لبضع دقائق وتنفسي بعمق وركزي على الهواء الذي يدخل من أنفك. يجب أن تركزي أولاً على مكافحة قلة النوم والتعب الجسدي والضغط النفسي: اسمعي الموسيقى واقرئي الروايات والمجلات وتعلّمي وصفات طعام جديدة...

17 خصصي الوقت لنفسك

لتجنب الإحباط، حاولي أن تخرجي وتستمتعي بوقتك وتقومي بنشاط ممتع خلال استراحة الغداء يومياً. سيكون الاعتناء بالذات أساسياً لتحسين المزاج: مارسي بعض التمارين المائية، اعتني بجمالك، اذهبي إلى السينما، قابلي صديقاتك على الغداء، تسوّقي...

18 تأقلمي مع حياتك الجديدة

نظّمي نشاطاتك مسبقاً وتوقّعي أن تتغير خططك في اللحظة الأخيرة. قد تشتاقين إلى نمط حياتك السابق لكن ستعوّضك ابتسامة طفلك ومراحل نموه والعاطفة التي يؤججها في داخلك عن جميع المصاعب التي تواجهينها.

19 عيشي الحاضر

يشكّل عيش الحاضر سر السعادة الحقيقية. يجب أن تكتسبي هذه العادة كي تزدهري في مهنتك وتبرعي في دور الأم. لا نفع من الندم على أحداث الماضي أو التفكير بما ستفعلينه في السنة المقبلة، لذا ركّزي على الحاضر واللحظات اليومية البسيطة.

20 هنّئي نفسك

إذا نجحت في التوفيق بين حياتك المهنية والخاصة، ستجدين الطريق نحو السعادة.

من جهة ستفتخرين بإنجازاتك المهنية، ومن جهة أخرى ستستفيدين من اللحظات العائلية القيّمة وسينعكس هذا الوضع الإيجابي حتماً على صحتك. باختصار، ستحققين النجاح حين لا تضحّين بحياتك الشخصية التي تعطي معنىً حقيقياً لوجودك.

أفضل الخيارات بعد ولادة الطفل

أثناء الحمل، قد تجدين صعوبة في توقّع مستقبل طفلك. لكن قبل استئناف العمل، فكّري بأهم القرارات التي يجب اتخاذها لتسهيل المرحلة الجديدة التي تستدعي الانفصال عن الطفل.

قرار الرضاعة

إذا أرضعت طفلك خلال إجازة الأمومة، يمكن أن تتابعي إرضاعه بعد استئناف العمل.

لكن لن يكون إرضاعه صباحاً ومساءً كافياً لأن مستوى إنتاج الحليب يتراجع مع مرور الوقت وتصبح كميته ضئيلة خلال أسابيع.

إذا أردت أن تطعمي طفلك من حليبك حصراً، يمكنك أن تسحّبيه وتحفظيه كي يتناوله على مر اليوم في زجاجة حليب. لكن قد يجد الطفل لاحقاً صعوبة في الرضاعة من ثدي أمه.

إذا قررت وقف الرضاعة، ضعي برنامجاً يضمن حصول فطام تدريجي قبل العودة إلى العمل لأنك قد تواجهين مشكلة في الثديين إذا أوقفت الرضاعة فجأةً! في المرحلة الأولى، احرصي على إرضاعه صباحاً ومساءً وأعطيه حليباً اصطناعياً على مر اليوم. لتجنب احتقان الثديين، تابعي سحب الحليب ورميه. سرعان ما يتوقف إفراز الحليب خلال أسبوعين أو ثلاثة أسابيع.

اختيار نمط الرعاية بالطفل

يجب أن يتماشى نمط الرعاية بالطفل، بغض النظر عن نوعه، مع إيقاع حياتك ويجب أن يشعر الطفل بأنك مرتاحة كي يتقبّل الانفصال عنك.

لذا حاولي أن تختاري حضانة قريبة من منزلك كي لا تضيّعي الوقت على الطريق وتستفيدي من لحظات هادئة معه صباحاً ومساءً. ابدئي مرحلة التكيّف منذ إجازة الأمومة.

هل تريدين وضعه في حضانة أم جلب مربّية له؟ خلال السنة الأولى، من الأفضل أن يبقى الطفل في جو هادئ وعائلي مع المربّية.

بهذه الطريقة سيتسنى لك أن تختاري الحضانة المناسبة للسنة الثانية.

كذلك يجب أن تتفرّغ المربية للاعتناء بطفلك بموجب عقد عمل واضح ويجب أن تكون مؤهلاتها عالية.

أما إذا كان دوام عملك جزئياً، يمكنك الاستعانة بجليسة أطفال مؤقتة تأتي لساعات محددة يومياً. في مطلق الأحوال، يجب أن تتمكني من الاتكال على المرأة التي تكلّفينها بالاعتناء بطفلك في مختلف الظروف.

أخذ إجازة

تبدو إجازة الأمومة قصيرة بالنسبة إلى بعض الأمهات الشابات لكن تفضّل أخريات استئناف النشاط المهني والحياة الاجتماعية في أسرع وقت ممكن.

يجب أن تحددي مشاعرك وتقيّمي جميع الحلول المحتملة.

يمكنك أن تستبقي الوضع وتجمعي أيام الإجازة المدفوعة كي تستفيدي منها بعد ولادة طفلك وتمضي معه أطول فترة ممكنة. لكن يجب التفكير طبعاً بالتداعيات المادية للتوقف عن العمل لفترة من الزمن.

لذلك نظّمي ميزانيتك وحددي أولوياتك (شراء ملابس الطفل ومعداته، تقليص النشاطات الخارجية...).

دائـرة التـنـمـيـة الاقـتـصـاديـة
DEPARTMENT OF ECONOMIC DEVELOPMENT

العدد ١٢٠٤٥ بتاريخ ٢٠١٧/٦/١٣

إعـــــلان

تعلن دائـرة التنمية الاقتصادية بان السـادة/الواحة للحلول البيئية رخصة رقم: CN 1058628 قد تقدموا الينا بطلب
تعديل الشركاء تنازل وبيع
اضافة محمد مقبل ضاعن مبارك المنصوري ١٠٠٪
تعديل وكيل خدمات
حذف حمد ضاعن علي المنصوري
تعديل الشركاء تنازل وبيع
حذف محمد عبدالهادي جابر الخاطر
فعلى كل من له حق او اعتراض على هذا الاعلان مراجعة دائرة التنمية الاقتصادية خلال أربعة عشر يوماً من تاريخ نشر هذا الاعلان والا فان الدائرة غير مسؤولة عن اي حق او دعوى بعد انقضاء هذه المدة حيث ستستكمل الاجراءات المطلوبة

قطاع الشؤون التجارية (أبوظبي)

دائـرة التـنـمـيـة الاقـتـصـاديـة
DEPARTMENT OF ECONOMIC DEVELOPMENT

العدد ١٢٠٤٥ بتاريخ ٢٠١٧/٦/١٣

إعـــــلان

تعلن دائـرة التنمية الاقتصادية بان السـادة/بلاتينوم للأعمال المعدنية ذ.م.م
رخصة رقم: CN 1788361 قد تقدموا الينا بطلب
تعديل الشركاء تنازل وبيع/اضافة بدرية خليل عبدالله طالب الحمادي ٥١٪
تعديل نسب الشركاء/سابو جوزيف كوروموتوتيكال توماس جوزيف من ١٦٪ الى ٤٩٪
تعديل الشركاء تنازل وبيع/حذف رتناكاران فانيان
تعديل الشركاء تنازل وبيع/حذف انيل كومار دامودارن
تعديل الشركاء تنازل وبيع/حذف سلطان مبارك حميد بن عياده الكتبي
فعلى كل من له حق او اعتراض على هذا الاعلان مراجعة دائرة التنمية الاقتصادية خلال أربعة عشر يوماً من تاريخ نشر هذا الاعلان والا فان الدائرة غير مسؤولة عن اي حق او دعوى بعد انقضاء هذه المدة حيث ستستكمل الاجراءات المطلوبة

قطاع الشؤون التجارية (أبوظبي)

دائـرة التـنـمـيـة الاقـتـصـاديـة
DEPARTMENT OF ECONOMIC DEVELOPMENT

العدد ١٢٠٤٥ بتاريخ ٢٠١٧/٦/١٣

إعـــــلان

تعلن دائـرة التنمية الاقتصادية بان السـادة/ ريد واي للصيانة العامة
رخصة رقم: CN 1076345 قد تقدموا الينا بطلب
تعديل لوحة الإعلان/إجمالي من مساحة ٢×١ الى ١×١
تعديل اسم تجاري من/ريد واي للصيانة العامة
RED WAY GENERAL MAINTENANCE
الى/ ريد واي للمقاولات والصيانة العامة
RED WAY GENERAL CONTRACTING AND MAINTENANCE
تعديل نشاط/اضافة مقاولات مشاريع المباني بانواعها (٤١٠٠٠٠٢)
فعلى كل من له حق او اعتراض على هذا الاعلان مراجعة دائرة التنمية الاقتصادية خلال أربعة عشر يوماً من تاريخ نشر هذا الاعلان والا فان الدائرة غير مسؤولة عن اي حق او دعوى بعد انقضاء هذه المدة حيث ستستكمل الاجراءات المطلوبة

قطاع الشؤون التجارية (أبوظبي)

دائـرة التـنـمـيـة الاقـتـصـاديـة
DEPARTMENT OF ECONOMIC DEVELOPMENT

العدد ١٢٠٤٥ بتاريخ ٢٠١٧/٦/١٣

إعـــــلان

تعلن دائـرة التنمية الاقتصادية بان السـادة/بانوراما للسفر رخصة رقم: CN 2244024
قد تقدموا الينا بطلب
الغاء رخصة
فعلى كل من له حق او اعتراض على هذا الاعلان مراجعة دائرة التنمية الاقتصادية خلال اسبوع من تاريخ نشر هذا الاعلان والا فان الدائرة غير مسؤولة عن اي حق او دعوى بعد انقضاء المدة حيث ستستكمل الاجراءات المطلوبة

قطاع الشؤون التجارية(أبوظبي)

دائـرة التـنـمـيـة الاقـتـصـاديـة
DEPARTMENT OF ECONOMIC DEVELOPMENT

العدد ١٢٠٤٥ بتاريخ ٢٠١٧/٦/١٣

إعـــــلان

تعلن دائـرة التنمية الاقتصادية بان السـادة/شركة الشيراوي للمعدات ذ.م.م
رخصة رقم: CN 1034000 قد تقدموا الينا بطلب
تعديل الشركاء تنازل وبيع/اضافة شركة الواحة ذ.م.م Oasis Co. L.L.C
تعديل الشركاء تنازل وبيع/اضافة شركة الواحة للاستثمار ذ.م.م
OASIS INVESTMENT CO. LLC
تعديل الشركاء تنازل وبيع/حذف ميلتون ليمتد
تعديل الشركاء تنازل وبيع/حذف بيتشماونت ليمتد
تعديل الشركاء تنازل وبيع/حذف ثاني عبدالله محمد الشيراوي
تعديل الشركاء تنازل وبيع/حذف محمد عبدالله محمد الشيراوي
تعديل الشركاء تنازل وبيع/حذف خالد عبدالله محمد الشيراوي
تعديل الشركاء تنازل وبيع/حذف علي عبدالله محمد الشيراوي
تعديل الشركاء تنازل وبيع/حذف هشام عبدالله محمد الشيراوي
تعديل الشركاء تنازل وبيع/حذف نافين موهن والراني
تعديل الشركاء تنازل وبيع/حذف كبير موهن والراني
تعديل الشركاء تنازل وبيع/حذف سوميت موهن والراني
فعلى كل من له حق او اعتراض على هذا الاعلان مراجعة دائرة التنمية الاقتصادية خلال أربعة عشر يوماً من تاريخ نشر هذا الاعلان والا فان الدائرة غير مسؤولة عن اي حق او دعوى بعد انقضاء هذه المدة حيث ستستكمل الاجراءات المطلوبة

قطاع الشؤون التجارية (أبوظبي)

دائـرة التـنـمـيـة الاقـتـصـاديـة
DEPARTMENT OF ECONOMIC DEVELOPMENT

العدد ١٢٠٤٥ بتاريخ ٢٠١٧/٦/١٣

إعـــــلان

تعلن دائـرة التنمية الاقتصادية بان السـادة/شركة الشيراوي للمقاولات ذ.م.م
رخصة رقم: CN 1034000 قد تقدموا الينا بطلب
تعديل الشركاء تنازل وبيع/اضافة شركة الواحة للاستثمار ذ.م.م
OASIS INVESTMENT CO. LLC
تعديل الشركاء تنازل وبيع/اضافة شركة الواحة ذ.م.م Oasis Co. L.L.C
تعديل الشركاء تنازل وبيع/حذف بيتشماونت ليمتد
تعديل الشركاء تنازل وبيع/حذف ثاني عبدالله محمد الشيراوي
تعديل الشركاء تنازل وبيع/حذف علي عبدالله محمد الشيراوي
تعديل الشركاء تنازل وبيع/حذف محمد عبدالله محمد الشيراوي
تعديل الشركاء تنازل وبيع/حذف خالد عبدالله محمد عبدالله الشيراوي
تعديل الشركاء تنازل وبيع/حذف هشام عبدالله محمد الشيراوي
تعديل الشركاء تنازل وبيع/حذف كبير موهن والراني
تعديل الشركاء تنازل وبيع/حذف نافين موهن والراني
تعديل الشركاء تنازل وبيع/حذف سوميت موهن والراني
تعديل الشركاء تنازل وبيع/حذف ميلتون ليمتد
فعلى كل من له حق او اعتراض على هذا الاعلان مراجعة دائرة التنمية الاقتصادية خلال أربعة عشر يوماً من تاريخ نشر هذا الاعلان والا فان الدائرة غير مسؤولة عن اي حق او دعوى بعد انقضاء هذه المدة حيث ستستكمل الاجراءات المطلوبة

قطاع الشؤون التجارية (أبوظبي)

دائـرة التـنـمـيـة الاقـتـصـاديـة
DEPARTMENT OF ECONOMIC DEVELOPMENT

العدد ١٢٠٤٥ بتاريخ ٢٠١٧/٦/١٣

إعـــــلان

تعلن دائـرة التنمية الاقتصادية بان السـادة/مشاريع الواحة ذ.م.م
رخصة رقم: CN 1034003 قد تقدموا الينا بطلب
تعديل الشركاء تنازل وبيع/اضافة اويسس انترناشيونال انفيستمينت ش.ذ.م.م
OASIS INTERNATIONAL INVESTMENT LLC
تعديل الشركاء تنازل وبيع/اضافة شركة الواحة ناشيونال انفستمنت ذ.م.م
OASIS NATIONAL INVESTMENT CO LLC
تعديل الشركاء تنازل وبيع/حذف ثاني عبدالله محمد الشيراوي
تعديل الشركاء تنازل وبيع/حذف علي عبدالله محمد الشيراوي
تعديل الشركاء تنازل وبيع/حذف محمد عبدالله محمد الشيراوي
تعديل الشركاء تنازل وبيع/حذف هشام عبدالله محمد الشيراوي
تعديل الشركاء تنازل وبيع/حذف خالد عبدالله محمد عبدالله الشيراوي
فعلى كل من له حق او اعتراض على هذا الاعلان مراجعة دائرة التنمية الاقتصادية خلال أربعة عشر يوماً من تاريخ نشر هذا الاعلان والا فان الدائرة غير مسؤولة عن اي حق او دعوى بعد انقضاء هذه المدة حيث ستستكمل الاجراءات المطلوبة

قطاع الشؤون التجارية (أبوظبي)

دائـرة التـنـمـيـة الاقـتـصـاديـة
DEPARTMENT OF ECONOMIC DEVELOPMENT

العدد ١٢٠٤٥ بتاريخ ٢٠١٧/٦/١٣

إعـــــلان

تعلن دائـرة التنمية الاقتصادية بان السـادة/الواحة للخدمات البيئية رخصة رقم: CN 1006444 قد تقدموا الينا بطلب
تعديل الشركاء تنازل وبيع
اضافة محمد مقبل ضاعن مبارك المنصوري ١٠٠٪
تعديل الشركاء تنازل وبيع
حذف حمد ضاعن علي المنصوري
فعلى كل من له حق او اعتراض على هذا الاعلان مراجعة دائرة التنمية الاقتصادية خلال أربعة عشر يوماً من تاريخ نشر هذا الاعلان والا فان الدائرة غير مسؤولة عن اي حق او دعوى بعد انقضاء هذه المدة حيث ستستكمل الاجراءات المطلوبة

قطاع الشؤون التجارية (أبوظبي)

دائـرة التـنـمـيـة الاقـتـصـاديـة
DEPARTMENT OF ECONOMIC DEVELOPMENT

العدد ١٢٠٤٥ بتاريخ ٢٠١٧/٦/١٣

إعـــــلان

تعلن دائـرة التنمية الاقتصادية بان السـادة/صيدلية الاهرام الجديدة رخصة رقم: CN 1034335 قد تقدموا الينا بطلب
تعديل الشركاء تنازل وبيع
اضافة احمد سيف خلفان عسكور العلي ١٠٠٪
تعديل الشركاء تنازل وبيع
حذف ميحد علي محمد السليطي
فعلى كل من له حق او اعتراض على هذا الاعلان مراجعة دائرة التنمية الاقتصادية خلال أربعة عشر يوماً من تاريخ نشر هذا الاعلان والا فان الدائرة غير مسؤولة عن اي حق او دعوى بعد انقضاء هذه المدة حيث ستستكمل الاجراءات المطلوبة

قطاع الشؤون التجارية (أبوظبي)

دائـرة التـنـمـيـة الاقـتـصـاديـة
DEPARTMENT OF ECONOMIC DEVELOPMENT

العدد ١٢٠٤٥ بتاريخ ٢٠١٧/٦/١٣

إعـــــلان

تعلن دائـرة التنمية الاقتصادية بان السـادة/بنك دبي الاسلامي - فرع الكورنيش
رخصة رقم: CN 1012327 قد تقدموا الينا بطلب
الغاء رخصة
فعلى كل من له حق او اعتراض على هذا الاعلان مراجعة دائرة التنمية الاقتصادية خلال اسبوع من تاريخ نشر هذا الاعلان والا فان الدائرة غير مسؤولة عن اي حق او دعوى بعد انقضاء المدة حيث ستستكمل الاجراءات المطلوبة

قطاع الشؤون التجارية(أبوظبي)

دائـرة التـنـمـيـة الاقـتـصـاديـة
DEPARTMENT OF ECONOMIC DEVELOPMENT

العدد ١٢٠٤٥ بتاريخ ٢٠١٧/٦/١٣

إعـــــلان

تعلن دائـرة التنمية الاقتصادية بان السـادة/ مختبر كوالتي التشخيصي ذ.م.م
رخصة رقم: CN 1915098 قد تقدموا الينا بطلب
تعديل الشركاء تنازل وبيع/اضافة مبارك سلطان عبيد المنصوري ١٠٠٪
تعديل الشركاء تنازل وبيع/حذف الشيخ سيف محمد بطي ال حامد
تعديل الشركاء تنازل وبيع/حذف ايهاب العيادي محمد علي سالم
تعديل لوحة الإعلان/إجمالي من مساحة ١×١ الى ١×١
تعديل شكل قانوني/من شركة ذات مسؤولية محدودة الى شركة الشخص الواحد ذ.م.م
تعديل اسم تجاري من/مختبر كوالتي التشخيصي ذ.م.م
QUALITY DIAGNOSTIC LABORATORY LLC
الى/ مختبر الجودة التشخيصي لمالكها مبارك سلطان المنصوري شركة الشخص الواحد ذ.م.م
شركة الشخص الواحد ذ.م.م
QUALITY DIAGNOSTIC LABORATORY OWEND BY MUBARAK SULTAN ALMANSOORI - SOLE PROPRIETORSHIP LLC
فعلى كل من له حق او اعتراض على هذا الاعلان مراجعة دائرة التنمية الاقتصادية خلال أربعة عشر يوماً من تاريخ نشر هذا الاعلان والا فان الدائرة غير مسؤولة عن اي حق او دعوى بعد انقضاء هذه المدة حيث ستستكمل الاجراءات المطلوبة

قطاع الشؤون التجارية (أبوظبي)

دائـرة التـنـمـيـة الاقـتـصـاديـة
DEPARTMENT OF ECONOMIC DEVELOPMENT

العدد ١٢٠٤٥ بتاريخ ٢٠١٧/٦/١٣

إعـــــلان

تعلن دائـرة التنمية الاقتصادية بان السـادة/شركة نخست وار للخضار والفواكه ذ.م.م رخصة رقم: CN 1057678
قد تقدموا الينا بطلب
تعديل الشركاء تنازل وبيع
اضافة محمد حسن احمد العبيدلي ٥١٪
تعديل الشركاء تنازل وبيع
حذف محمد اسماعيل محمد الحوسني
فعلى كل من له حق او اعتراض على هذا الاعلان مراجعة دائرة التنمية الاقتصادية خلال أربعة عشر يوماً من تاريخ نشر هذا الاعلان والا فان الدائرة غير مسؤولة عن اي حق او دعوى بعد انقضاء هذه المدة حيث ستستكمل الاجراءات المطلوبة

قطاع الشؤون التجارية (أبوظبي)

دائـرة التـنـمـيـة الاقـتـصـاديـة
DEPARTMENT OF ECONOMIC DEVELOPMENT

العدد ١٢٠٤٥ بتاريخ ٢٠١٧/٦/١٣

إعـــــلان

تعلن دائـرة التنمية الاقتصادية بان السـادة/ كافتيريا باب الشاي
رخصة رقم: CN 1362267 قد تقدموا الينا بطلب
تعديل لوحة الإعلان/إجمالي من مساحة ٤×١ الى ٥×١
تعديل اسم تجاري من/كافتيريا باب الشاي
BAB ALSHAAI CAFETERIA
الى/ مطعم وكافتيريا باب الشاي
BAB ALSHAAI RESTAURANT AND CAFETERIA
تعديل نشاط/اضافة مطعم (٥٦١٠٠٠١)
تعديل نشاط/اضافة خدمات توصيل الطلبات (٨٢٩٩٠١٠)
فعلى كل من له حق او اعتراض على هذا الاعلان مراجعة دائرة التنمية الاقتصادية خلال أربعة عشر يوماً من تاريخ نشر هذا الاعلان والا فان الدائرة غير مسؤولة عن اي حق او دعوى بعد انقضاء هذه المدة حيث ستستكمل الاجراءات المطلوبة

قطاع الشؤون التجارية (أبوظبي)

دائـرة التـنـمـيـة الاقـتـصـاديـة
DEPARTMENT OF ECONOMIC DEVELOPMENT

العدد ١٢٠٤٥ بتاريخ ٢٠١٧/٦/١٣

إعـــــلان

تعلن دائـرة التنمية الاقتصادية بان السـادة/محل ابو عبدالله لبيع زينة السيارات رخصة رقم: CN 1109478
قد تقدموا الينا بطلب
تعديل الشركاء تنازل وبيع
عبدالله سالم محمد سلطان الكعبي من وكيل خدمات الى مالك
تعديل نسب الشركاء
عبدالله سالم محمد سلطان الكعبي من ٠٪ الى ١٠٠٪
تعديل الشركاء تنازل وبيع
حذف نور اله ابراهيم اماني
فعلى كل من له حق او اعتراض على هذا الاعلان مراجعة دائرة التنمية الاقتصادية خلال أربعة عشر يوماً من تاريخ نشر هذا الاعلان والا فان الدائرة غير مسؤولة عن اي حق او دعوى بعد انقضاء هذه المدة حيث ستستكمل الاجراءات المطلوبة

قطاع الشؤون التجارية (العين)

دائـرة التـنـمـيـة الاقـتـصـاديـة
DEPARTMENT OF ECONOMIC DEVELOPMENT

العدد ١٢٠٤٥ بتاريخ ٢٠١٧/٦/١٣

إعـــــلان

تعلن دائـرة التنمية الاقتصادية بان السـادة/شركة الصاحب بن جلال للمقاولات العامة ذ.م.م رخصة رقم: CN 1104979
قد تقدموا الينا بطلب
تعديل الشركاء تنازل وبيع
اضافة خليفه سالم عبدالله النعيمي ٥١٪
تعديل الشركاء تنازل وبيع
حذف سالم محمد سعيد البلوشي
فعلى كل من له حق او اعتراض على هذا الاعلان مراجعة دائرة التنمية الاقتصادية خلال أربعة عشر يوماً من تاريخ نشر هذا الاعلان والا فان الدائرة غير مسؤولة عن اي حق او دعوى بعد انقضاء هذه المدة حيث ستستكمل الاجراءات المطلوبة

قطاع الشؤون التجارية (العين)

دائـرة التـنـمـيـة الاقـتـصـاديـة
DEPARTMENT OF ECONOMIC DEVELOPMENT

العدد ١٢٠٤٥ بتاريخ ٢٠١٧/٦/١٣

إعـــــلان

تعلن دائـرة التنمية الاقتصادية بان السـادة/شركة جوهرة الدقهلية للاعمال الصحية ذ.م.م رخصة رقم: CN 1130013
قد تقدموا الينا بطلب
تعديل الشركاء تنازل وبيع
اضافة علي محمود عبدالرب عبدالله الكندي ٥١٪
تعديل الشركاء تنازل وبيع
حذف محمد راشد عبيد راشد الكعبي
فعلى كل من له حق او اعتراض على هذا الاعلان مراجعة دائرة التنمية الاقتصادية خلال أربعة عشر يوماً من تاريخ نشر هذا الاعلان والا فان الدائرة غير مسؤولة عن اي حق او دعوى بعد انقضاء هذه المدة حيث ستستكمل الاجراءات المطلوبة

قطاع الشؤون التجارية (العين)

دائـرة التـنـمـيـة الاقـتـصـاديـة
DEPARTMENT OF ECONOMIC DEVELOPMENT

العدد ١٢٠٤٥ بتاريخ ٢٠١٧/٦/١٣

إعـــــلان

تعلن دائـرة التنمية الاقتصادية بان السـادة/ مهند الصالح للمقاولات العامة ذ.م.م
رخصة رقم: CN 1157386 قد تقدموا الينا بطلب
تعديل الشركاء تنازل وبيع/اضافة مريم ماشاء الله حسين الخوري ١٠٠٪
تعديل الشركاء تنازل وبيع/حذف مريم ماشاءالله حسين الخوري
تعديل الشركاء تنازل وبيع/حذف مهند جمعه الصالح
تعديل لوحة الإعلان/إجمالي من مساحة ١×١ الى ٠,٤٠×٠,٦٠
تعديل شكل قانوني/من شركة ذات مسؤولية محدودة الى مؤسسة فردية
تعديل اسم تجاري من/مهند الصالح للمقاولات العامة ذ.م.م
MUHANAD ALSALEH GENERAL CONTRACTING LLC
الى/ حكمة المهرة للمقاولات العامة
HIKAH AL MUHRA GENERAL CONTRACTING
فعلى كل من له حق او اعتراض على هذا الاعلان مراجعة دائرة التنمية الاقتصادية خلال أربعة عشر يوماً من تاريخ نشر هذا الاعلان والا فان الدائرة غير مسؤولة عن اي حق او دعوى بعد انقضاء هذه المدة حيث ستستكمل الاجراءات المطلوبة

م غ — قطاع الشؤون التجارية

دائـرة التـنـمـيـة الاقـتـصـاديـة
DEPARTMENT OF ECONOMIC DEVELOPMENT

العدد ١٢٠٤٥ بتاريخ ٢٠١٧/٦/١٣

إعـــــلان

تعلن دائـرة التنمية الاقتصادية بان السـادة/ صيدلية النور - المرفأ
رخصة رقم: CN 1011177 قد تقدموا الينا بطلب
تعديل الشركاء تنازل وبيع/اضافة محمد راشد محمد محوش المزروعي ١٠٠٪
تعديل الشركاء تنازل وبيع/حذف شركة النور الطبية مستشفى النور صيدلية النور
مستودع النور ذ.م.م AL NOOR MEDICAL COMPANY AL NOOR HOSPITAL & AL NOOR PHARMACY LLC
تعديل لوحة الإعلان/إجمالي من مساحة ١×٨,٤٠ الى ١×١
تعديل اسم تجاري من/صيدلية النور - المرفأ
AL NOOR PHARMACY - ALMIRFA
الى/ صيدلية بانوراما
PANORAMA PHARMACY
فعلى كل من له حق او اعتراض على هذا الاعلان مراجعة دائرة التنمية الاقتصادية خلال أربعة عشر يوماً من تاريخ نشر هذا الاعلان والا فان الدائرة غير مسؤولة عن اي حق او دعوى بعد انقضاء هذه المدة حيث ستستكمل الاجراءات المطلوبة

م غ — قطاع الشؤون التجارية

دائـرة التـنـمـيـة الاقـتـصـاديـة
DEPARTMENT OF ECONOMIC DEVELOPMENT

العدد ١٢٠٤٥ بتاريخ ٢٠١٧/٦/١٣

إعـــــلان

تعلن دائـرة التنمية الاقتصادية بان السـادة/مركز بيوتي لاين للتجميل رخصة رقم: CN 1130321 قد تقدموا الينا بطلب
تعديل الشركاء تنازل وبيع
اضافة محمد عبدالله محمد شمه المزروعي ١٠٠٪
تعديل الشركاء تنازل وبيع
حذف عمر خميس سالم عامر العيسائي
فعلى كل من له حق او اعتراض على هذا الاعلان مراجعة دائرة التنمية الاقتصادية خلال أربعة عشر يوماً من تاريخ نشر هذا الاعلان والا فان الدائرة غير مسؤولة عن اي حق او دعوى بعد انقضاء هذه المدة حيث ستستكمل الاجراءات المطلوبة

قطاع الشؤون التجارية (العين)

دائـرة التـنـمـيـة الاقـتـصـاديـة
DEPARTMENT OF ECONOMIC DEVELOPMENT

العدد ١٢٠٤٥ بتاريخ ٢٠١٧/٦/١٣

إعـــــلان

تعلن دائـرة التنمية الاقتصادية بان السـادة/ محل صدف البحر لتصليح الثلاجات
رخصة رقم: CN 1111836 قد تقدموا الينا بطلب
تعديل لوحة الإعلان/إجمالي من مساحة ١×٣ الى ٤×١
تعديل اسم تجاري من/محل صدف البحر لتصليح الثلاجات
SADAF AL BAHAR REFRIGERATORS REPAIRING SHOP
الى/ محل مبروك للادوات المنزلية
MABROOK HOUSE HOLD SHOP
تعديل عنوان/من العين العين منطقة الصناعية بناية سعيد سهيل بخيت الراشدي الى العين صناعية العين صناعية العين الصفرة ٢٤ بناية حسين ظافر عشان بن هادي واخرون
تعديل نشاط/اضافة بيع الثلاجات والغسالات والاجهزة الكهربائية المنزلية - بالتجزئة (٤٧٥٩٠١٣)
تعديل نشاط/اضافة بيع الادوات والاواني - بالتجزئة (٤٧٥٩٠٠٧)
تعديل نشاط/اضافة بيع العطور - بالتجزئة (٤٧٧٢٠٠٧)
تعديل نشاط/اضافة بيع الهدايا - بالتجزئة (٤٧٧٣٤٠٢)
تعديل نشاط/ حذف اصلاح المبردات والغسالات والسخانات (٩٥٢٢٠٠١)
فعلى كل من له حق او اعتراض على هذا الاعلان مراجعة دائرة التنمية الاقتصادية خلال أربعة عشر يوماً من تاريخ نشر هذا الاعلان والا فان الدائرة غير مسؤولة عن اي حق او دعوى بعد انقضاء هذه المدة حيث ستستكمل الاجراءات المطلوبة

قطاع الشؤون التجارية (العين)

دولة الإمارات العربية المتحدة
وزارة الاقتصاد - إدارة العلامات التجارية

العدد 12044 بتاريخ 2017/6/12

يعلن قسم العلامات التجارية عن تقدم الوكيل/ راوز أند كومباني انترناشيونال (اوفرسيز) ليمتد (فرع دبي) بطلب لتسجيل العلامة التجارية التالية:

CHROMEBASE

المودعة تحت رقم: 233469 بتاريخ : 2015/5/20
باسم : غوغل انك.
وعنوانها : 1600 امفيثيتر باركواي, ماونتين فيو, كاليفورنيا 94043 , الولايات المتحدة الأمريكية.
وذلك لتمييز البضائع / الخدمات / المنتجات التالية: استشارات برامج الحاسوب، تصميم برامج الحاسوب، تصميم أنظمة الحاسوب، الاستشارات في تصميم وتطوير الأجهزة التشغيلية للحاسوب، استضافة مواقع الحاسوب (المواقع على شبكة الإنترنت)، تأجير برامج الحاسوب، تأجير خوادم الويب، برامج الحاسوب (تحديث -)، تحليل أنظمة الحاسوب، تركيب برامج الحاسوب، صيانة برامج الحاسوب، مراقبة أنظمة الحاسوب عن طريق التحكم عن بعد، استعادة بيانات الحاسوب، إنشاء وصيانة المواقع على شبكة الإنترنت للآخرين.
الفئة: 42
وصف العلامة: العلامة هي عبارة CHROMEBASE مكتوبة بالاحرف اللاتينيه.
الاشتراطات:
فعلى من لديه اعتراض على ذلك، التقدم به مكتوبا لقسم العلامات التجارية في وزارة الاقتصاد والتجارة أو إرساله بالبريد المسجل للقسم المشار إليه و ذلك خلال ثلاثين يوما من تاريخ هذا الإعلان.

ادارة العلامات التجارية

دولة الإمارات العربية المتحدة
وزارة الاقتصاد - إدارة العلامات التجارية

العدد 12044 بتاريخ 2017/6/12

يعلن قسم العلامات التجارية عن تقدم الوكيل/ راوز أند كومباني انترناشيونال (اوفرسيز) ليمتد (فرع دبي) بطلب لتسجيل العلامة التجارية التالية:

GOOGLE CHROMEBASE

المودعة تحت رقم: ٢٣٣٤٧١ بتاريخ : ٢٠١٥/٥/٢٠
باسم : غوغل انك.
وعنوانها : ١٦٠٠ امفيثيتر باركواي, ماونتين فيو, كاليفورنيا ٩٤٠٤٣ , الولايات المتحدة الأمريكية.
وذلك لتمييز البضائع / الخدمات / المنتجات التالية: المعالجة الإدارية لطلبات الشراء المطلوبة عبر الهاتف أو الكمبيوتر، خدمات إدارة الأعمال لمعالجة المبيعات التي تتم على شبكة حاسوب عالمية، خدمات الطلب المحوسبة على الخط مباشرة (الإنترنت)، خدمات المتاجر المحوسبة للبيع بالتجزئة على الخط مباشرة (الإنترنت)، معالجة الطلبات الإلكترونية، عرض البضائع على وسائل الاتصالات لأغراض البيع بالتجزئة، خدمات متاجر البيع بالتجزئة على الخط مباشرة (الإنترنت) التي تضم الموسيقى والفيديوهات القابلة للتنزيل والمسجلة مسبقاً، الاعلان على الخط مباشرة (الإنترنت) على شبكة كمبيوتر، الاعلان على الخط مباشرة (الإنترنت) على شبكات اتصالات الكمبيوتر، الترويج للسلع والخدمات للآخرين عبر شبكة كمبيوتر عالمية، توفير المعلومات التجارية عبر شبكة كمبيوتر عالمية، خدمات البيع بالتجزئة المقدمة عبر شبكات اتصالات الكمبيوتر، خدمات البيع بالتجزئة المتعلقة ببرامج الكمبيوتر، خدمات تجميع تشكيلة متنوعة من السلع والبضائع لصالح الغير وذلك لتمكين عامة الزبائن من معاينة وشراء هذه البضائع والمنتجات.
الفئة: ٣٥
وصف العلامة: العلامة هي عبارة GOOGLE CHROMEBASE مكتوبة بالأحرف اللاتينية.
الاشتراطات:
فعلى من لديه اعتراض على ذلك، التقدم به مكتوبا لقسم العلامات التجارية في وزارة الاقتصاد والتجارة أو إرساله بالبريد المسجل للقسم المشار إليه و ذلك خلال ثلاثين يوما من تاريخ هذا الإعلان.

ادارة العلامات التجارية

حكومة رأس الخيمة
دائرة المحاكم

إعلان بالنشر 2017/169 تجاري جزئي

إلى المدعى عليهما/ 1- الحدائق لمقاولات البناء ذ م م
2- خالد جمال عبد اللطيف هدهود
حيث أن المدعية/ شركة راك ميكس ذ م م
قد أقامت المدعية الدعوى الحقوقية 2017/169 تجاري جزئي وطلبت الحكم بإلزام المدعى عليهما بالتضامن فيما بينهما بسداد مبلغ وقدره 201.431 درهم لصالح الشركة المدعية بالإضافة إلى الفائدة القانونية وقدرها 12 % من تاريخ رفع الدعوى وحتى تمام السداد.
وإلزام المدعى عليهما بالرسوم والمصروفات ومقابل أتعاب المحاماة.
مما يقتضى حضورك إلى إدارة الدعوى برأس الخيمة يوم الخميس 2017/6/15م الساعة التاسعة صباحا أو ارسال وكيل عنك في الوقت المحدد.
حرر بتاريخ 2017/6/8

إدارة الدعوى

حكومة رأس الخيمة
دائرة المحاكم

((إعلان حكم بالنشر)) 2016/386 - مدني جزئي

المدعي:

الاسم	الجنسية	العنوان	رقم الهاتف
مكتب الساحل لتأجير السيارات	الإمارات	الإمارات - رأس الخيمة - شارع سالم بن سلطان - مقابل جامعة الاتحاد	+971505201381

إلى المدعى عليه:

الاسم	الجنسية	العنوان	رقم الهاتف
سعيد عيسى إبراهيم عيسى الحمادي	الإمارات	الإمارات - رأس الخيمة- الجزيرة الحمرا (الزعاب) - رأس الخيمة - الرفاعة - منطقة الرفاعة - فيلا عيسى ابراهيم عيسى الحمادي	+971561520073

يرجى الإحاطة بأن المحكمة أصدرت بحقك وبتاريخ 20/10/2016 الحكم التالي:
حكمت المحكمة/ حكمت المحكمة: بإلزام المدعى عليه بأن يؤدي إلى المدعي مبلغا ماليا مقداره 30500 درهم ثلاثون ألف وخمسمائة درهم وألزمته المناسب من المصاريف ومبلغ مائة درهم مقابل أتعاب المحاماة ورفضت ما عدا ذلك من طلبات.
حكما قابلاً للاستئناف خلال ثلاثون يوماً اعتباراً من اليوم التالي للإعلان به، وبانقضاء هذا الميعاد دون الطعن على الحكم المشار إليه فإن المحكمة سوف تتخذ الإجراءات القانونية لتنفيذه.

رئيس قسم التسجيل

محاكم دبي
محاكم دبي الابتدائية

العدد ١٢٠٤٥ بتاريخ ٢٠١٧/٦/١٣

مذكرة إعلان مدعى عليه بالنشر
في الدعوى ٢٠١٧/١٧٩٦ تجاري جزئي

الى المدعي عليه / ١-خالد سيف محمد حميد المعمري مجهول محل الاقامة
بما ان المدعي/ راغو ناندانا تانجيرالا ويمثله:راشد عبدالله علي هويشل النعيمي قد أقام عليك الدعوى وموضوعها المطالبة بالزام المدعي عليه بمبلغ وقدره (١٣٢٣٧٠) درهم والرسوم والمصاريف واتعاب المحاماة والفائدة ١٢٪ من تاريخ المطالبة وحتى السداد التام. وحددت لها جلسة يوم الخميس الموافق ٢٠١٧/٦/١٥ الساعة ٩,٣٠ ص بالقاعة Ch1.C.14 لذا فأنت مكلف بالحضور أو من يمثلك قانونيا وعليك بتقديم ما لديك من مذكرات او مستندات للمحكمة قبل الجلسة بثلاثة أيام على الأقل .

رئيس القسم

دولة الإمارات العربية المتحدة
وزارة الاقتصاد
إدارة العلامات التجارية

الثلاثاء ١٣ يونيو ٢٠١٧ العدد ١٢٠٤٥

نموذج إعلان النشر

تعلن إدارة العلامات التجارية عن تقدم وكيل التسجيل / المالك : معهد هوت زون سوليوشنز ميدل ايست للاستشارات والتدريب
طلب لتسجيل بيانات العلامة التجارية : Hotzone ايسـت للاستشـارات والتـدريب هـوت زون سوليوشـنز ميـدل Solutions Middle East training and Consulting

المودعة بالرقم : 272031 بتاريخ : 2017/04/24
بيانات الأولوية :
باسم : معهد هوت زون سوليوشنز ميدل ايست للاستشارات والتدريب
وعنوانة : - الخوان العين - المعترض – حي مسجد هزاع - فيلا 13 بي شارع رقم 2 هاتف: 037630632/0502124441 فاكس: 037630634 صندوق البريد: 67402 ايميل: info@hotzoneme.com , , , ابوظبي,

صورة العلامة

HOTZONE SOLUTIONS MIDDLE EAST Consulting & Training
هوت زون سوليوشنز ميدل إيست للاستشارات والتدريب

وذلك لتمييز السلع أو الخدمات الواقعة بالفئة : 41
1-التعليم والتهذيب , التدريب , الترفيه , الأنشطه الرياضيه والثقافيه .
وصف العلامة : العلامه عباره عن ثلاث اقواس من جهه اليمين و ثلاث اقواس من جهه اليسار مكمله بعضها البعض علي شكل دائره, كتب علي يمينها كلمه (هوت زون) واسفلها (سوليوشنز) واسفلها (ميدل ايست) واسفل ذلك (للاستشارات القانونية) جميعها بخطوط متفاوته من الاكبر للاصغر. و علي يسار الاقواس كتبت كلمه (Hotzone) واسفل الكلمه كتب (SOLUTIONS) واسفلها (MIDDLE EAST) وفي اسفلهم (Consulting & Training). جميعها باللون الاسود و الابيض علي خلفيه عديمه اللون.
الاشتراطات : الحماية للعلامة في مجملها ولا تشمل الكلمات SOLUTIONS, MIDDLE EAST, consulting, training كل على حدة في الوضع العادي
فعلى من لدية إعتراض على ذلك ان يتقدم به مكتوبا لإدارة العلامات التجارية في وزارة الإقتصاد أو إرسالة بالبريد المسجل ، وذلك خلال 30 يوما من تاريخ إصدار هذا الإعلان

إدارة العلامات التجارية

دولة الإمارات العربية المتحدة
وزارة الاقتصاد
إدارة العلامات التجارية

الثلاثاء ١٣ يونيو ٢٠١٧ العدد ١٢٠٤٥

تعلن إدارة العلامات التجارية عن تقدم وكيل التسجيل/
بيت الحكمة للإستشارات
بنشر طلب تجديد مدة الحماية للعلامة التجارية التالية:

SHANGHAI TANG

المودعة بالرقم : 94458
باسم: تانغز ديبارتمنت ليمتد
وعنوانه: طابق ٢٣ جوانجدونج انفستمنت تاور، ١٤٨ كوناوت رود سنترال هونج كونج
والمسجلة تحت رقم : (94458) بتاريخ: 14 /10 /2012
وستظل الحماية نافذة المفعول لمدة عشر سنوات أخرى اعتباراً من تاريخ انتهاء الحماية في: 10 /05 /2017
وحتى تاريخ :10 /05 /2027

إدارة العلامات التجارية

دولة الإمارات العربية المتحدة
وزارة الاقتصاد
إدارة العلامات التجارية

الثلاثاء ١٣ يونيو ٢٠١٧ العدد ١٢٠٤٥

تعلن إدارة العلامات التجارية عن تقدم وكيل التسجيل/
بيت الحكمة للإستشارات
بنشر طلب تجديد مدة الحماية للعلامة التجارية التالية:

SHANGHAI TANG

المودعة بالرقم : 94457
باسم: تانغز ديبارتمنت ليمتد
وعنوانه: طابق ٢٣ جوانجدونج انفستمنت تاور، ١٤٨ كوناوت رود سنترال هونج كونج
والمسجلة تحت رقم : (95615) بتاريخ: 06 /07 /2009
وستظل الحماية نافذة المفعول لمدة عشر سنوات أخرى اعتباراً من تاريخ انتهاء الحماية في: 10 /05 /2017
وحتى تاريخ :10 /05 /2027

إدارة العلامات التجارية

دولة الإمارات العربية المتحدة
وزارة الاقتصاد
إدارة العلامات التجارية

الثلاثاء ١٣ يونيو ٢٠١٧ العدد ١٢٠٤٥

تعلن إدارة العلامات التجارية عن تقدم وكيل التسجيل/
بيت الحكمة للإستشارات
بنشر طلب تجديد مدة الحماية للعلامة التجارية التالية:

SHANGHAI TANG

المودعة بالرقم : 94456
باسم: تانغز ديبارتمنت ليمتد
وعنوانه: طابق ٢٣ جوانجدونج انفستمنت تاور، ١٤٨ كوناوت رود سنترال هونج كونج
والمسجلة تحت رقم : (94456) بتاريخ: 25 /09 /2016
وستظل الحماية نافذة المفعول لمدة عشر سنوات أخرى اعتباراً من تاريخ انتهاء الحماية في: 10 /05 /2017
وحتى تاريخ :10 /05 /2027

إدارة العلامات التجارية

دولة الإمارات العربية المتحدة
وزارة الاقتصاد
إدارة العلامات التجارية

الثلاثاء ١٣ يونيو ٢٠١٧ العدد ١٢٠٤٥

(740)- تعلن ادارة العلامات التجارية عن تقدم وكيل التسجيل / المالك : بز سيتي بزنس سنتر
(541)- بطلب لتسجيل بيانات العلامة التجارية : BIZ CITY Business Center
(219)- المودعة بالرقم : 248435 بتاريخ : 2016/02/10
بيانات الأولوية :
(730)- باسم : بز سيتي بزنس سنتر
وعنوانة : مكتب 1403 ملك الشيخه هند بنت مكتوم _ المركز التجاري 1, هاتف: 043982100, فاكس: 043982700, صندوق البريد: 44713, ايميل: md@3smiddleeast.com, , , دبي,

صورة العلامة

BizCity BUSINESS CENTER

(512)- وذلك لتمييز السلع أو الخدمات الواقعة بالفئة : 35 الدعاية والاعلان وادارة وتوجيه الاعمال وتفعيل النشاط المكتبي.
وصف العلامة : عبارة "Biz City Business Center" بحروف لاتينية باللون الازرق بشكل خاص بحيث حرف I على شكل قلم كما بالشكل
الاشتراطات : الحماية للعلامة في مجملها والتنازل عن العبارة "Business center" باعتبارها وصفية على الخدمات
فعلى من لدية إعتراض على ذلك ان يتقدم به مكتوبا لإدارة العلامات التجارية في وزارة الإقتصاد او ارسالة بالبريد المسجل ، وذلك خلال 30 يوما من تاريخ إصدار هذا الاعلان

إدارة العلامات التجارية

دولة الإمارات العربية المتحدة
وزارة الاقتصاد
إدارة العلامات التجارية

الثلاثاء ١٣ يونيو ٢٠١٧ العدد ١٢٠٤٥

يعلن قسم العلامات التجارية عن تقدم وكيل التسجيل /
بطلب لتسجيل العلامة التجارية:

ItalWax PROFESSIONAL COSMETICS FOR DEPILATION

المودعة تحت رقم ٢٦٥٠٦٦ بتاريخ : ٢٠١٦/١٢/١٩
تاريخ إيداع الأولوية: / / ٢٠٠م
باسم: فيلو بيانكو اس ار ال
وعنوانه: ١٤ ،بوبولو بليس كومو (كو)٢٢١٠٠ ،إيطاليا
وذلك لتمييز البضائع / الخدمات / المنتجات :
عطور،و مستحضرات تجميل
الواقعة بالفئة: ٠٣
وصف العلامة: عبارة عن الكلمة اللاتينية ItalWax كتبت بشكل مميز باللون الأسود حيث كتب الحرف W بشكل مميز باللون الذهبي وفوقه نقطة باللون الأسود، وأسفلها كتبت العبارة اللاتينية PROFESSIONAL COSMETICS FOR DEPILATION باللون الأسود كما هو موضح بالشكل المرفق.
. الاشتراطات:
فعلى من لديه اعتراض على ذلك التقدم به مكتوباً لقسم العلامات التجارية في وزارة الاقتصاد أو إرساله بالبريد المسجل للقسم المشار إليه، وذلك خلال ٣٠ يوماً من هذا الإعلان .

إدارة العلامات التجارية

دولة الإمارات العربية المتحدة
وزارة الاقتصاد
إدارة العلامات التجارية

الثلاثاء ١٣ يونيو ٢٠١٧ العدد ١٢٠٤٥

يعلن قسم العلامات التجارية عن تقدم الوكيل / المالك
بارك ان شوب كاش ان كاري هايبرماركت ش.ذ.م.م.
بطلب لتسجيل العلامة التجارية:
المودعة تحت رقم ٢٦٦٧٥٤ بتاريخ : ٢٠١٧/١/١٩
تاريخ إيداع الأولوية: / / ٢٠٠م
باسم: بارك ان شوب كاش ان كاري هايبرماركت ش.ذ.م.م.
وعنوانه: ص. ب: ١٢٣٢٥، دبي، الإمارات العربية المتحدة.
وذلك لتمييز البضائع / الخدمات / المنتجات :
الدعاية والإعلان وإدارة وتوجيه الأعمال وتفعيل النشاط المكتبي. الدعاية والإعلان الخارجي.
الواقعة بالفئة: ٣٥
وصف العلامة: عبارة عن الكلمات اللاتينية Shopping Village كتبت بشكل مميز باللون الأحمر على خلفية مميزة الشكل مكونة من شجرة و عشب و نباتات كما هو موضح بالشكل المرفق.
الاشتراطات:
فعلى من لديه اعتراض على ذلك التقدم به مكتوباً لقسم العلامات التجارية في وزارة الاقتصاد أو إرساله بالبريد المسجل للقسم المشار إليه، وذلك خلال ٣٠ يوماً من هذا الإعلان .

إدارة العلامات التجارية

دولة الإمارات العربية المتحدة
وزارة الاقتصاد
إدارة العلامات التجارية

الثلاثاء ١٣ يونيو ٢٠١٧ العدد ١٢٠٤٥

يعلن قسم العلامات التجارية عن تقدم وكيل التسجيل /
بارك ان شوب كاش ان كاري هايبرماركت ش.ذ.م.م.
بطلب لتسجيل العلامة التجارية:
المودعة تحت رقم ٢٦٦٧٥٥ بتاريخ : ٢٠١٧/١/١٩
تاريخ إيداع الأولوية: / / ٢٠٠م
باسم: بارك ان شوب كاش ان كاري هايبرماركت ش.ذ.م.م.
وعنوانه: ص. ب: ١٢٣٢٥، دبي، الإمارات العربية المتحدة.
وذلك لتمييز البضائع / الخدمات / المنتجات :
الشؤون العقارية. تأجير العقارات،الأعمال المصرفية، تحويل الأموال إلكترونياً.
الواقعة بالفئة: ٣٦
وصف العلامة: عبارة عن الكلمات اللاتينية Shopping Village كتبت بشكل مميز باللون الأحمر على خلفية مميزة الشكل مكونة من شجرة و عشب و نباتات كما هو موضح بالشكل المرفق.
الاشتراطات:
فعلى من لديه اعتراض على ذلك التقدم به مكتوباً لقسم العلامات التجارية في وزارة الاقتصاد أو إرساله بالبريد المسجل للقسم المشار إليه، وذلك خلال ٣٠ يوماً من هذا الإعلان .

إدارة العلامات التجارية

مركز فض المنازعات الايجارية

العدد ١٢٠٤٥ بتاريخ ٢٠١٧/٦/١٣

اعلان لائحة تنفيذ رقم ٢٠١٧/٠٤/٠٣٠٦١ / تجاري
الصادر في الدعوى رقم ٢٠١٧/٠٢/٠٣٢٧٠ تجاري - ايجارات بالنشر

الى المنفذ ضده : تارجت للاعلانات - مجهول محل الاقامة
حيث تقدم طالب التنفيذ :بلو باي للعقارات - ش ذ م م
الصادر لصالحه في الدعوى المذكورة اعلاه والقاضي بالاتي:
١- مع احتساب ما يستجد من قيمة ايجارية حتى الاخلاء الفعلي
٢- الزام المدعي عليه باخلاء العين محل الدعوى وتسليمها خالية من الشواغل
٣- الزام المدعي عليها بسداد بدل الايجار من تاريخ ٢٠١٥/١٠/١ بواقع ١١,٥٧٦,٦٦ شهريا
٤- الزام المدعي عليه برسوم ومصاريف الدعوى.
لذلك نعلمكم انكم مكلفون بتنفيذ هذا الحكم خلال خمسة عشر يوم من تاريخ النشر وفي حال امتناعكم عن التنفيذ خلال المهلة المبينة سوف يتم اتخاذ الاجراءات القانونية المناسب لتنفيذه

ادارة تنفيذ الاحكام

مركز فض المنازعات الايجارية

العدد ١٢٠٤٥ بتاريخ ٢٠١٧/٦/١٣

اعلان حكم للمدعي عليها بالنشر
في الدعوى ٢٠١٧/٠٢/٠٢٤٧٥ سكني لسنة ٢٠١٧ إيجارات

الى المحكوم عليه : شركة الديكور الحديث - ش ذ م م
(مجهول محل الاقامة)
نعلمكم بان اللجنة القضائية الإبتدائية بالمركز حكمت بجلستها ٢٠١٧/٥/٣١ في الدعوى المذكورة اعلاه
لصالح /علي التميمي للمقاولات - ش ذ م م
اولا - الزام المدعي عليها بان تؤدي للمدعية مبلغ ٢٠٠,٠٠٠,٠٠ درهم على سبيل التعويض
ثانيا : الزام المدعي عليها بالرسوم والمصروفات.
ولما كان هذا الحكم قد صدر باسم صاحب السمو الشيخ محمد بن راشد ال مكتوم حاكم دبي وتلي علنا بمثابة الحضوري ، فهو قابل للإستئناف خلال ١٥ يوما اعتبارا من تاريخ نشر هذا الإعلان وإلا صار نهائيا قابلا للتنفيذ

مركز فض المنازعات الايجارية

دائرة التنمية الاقتصادية
DEPARTMENT OF ECONOMIC DEVELOPMENT

العدد ١٢٠٤٥ بتاريخ ٢٠١٧/٦/١٣

الغاء اعلان سابق

تعلن دائرة التنمية الاقتصادية بخصوص الرخصة رقم: CN 1867721 بالاسم التجاري صالون الصارم للحلاقة بالغاء طلب تعديل الرخصة واعادة الوضع كما كان عليه سابقا
فعلى كل من له حق او اعتراض على هذا الاعلان مراجعة دائرة التنمية الاقتصادية خلال أسبوع من تاريخ نشر هذا الاعلان والا فان الدائرة غير مسؤولة عن اي حق او دعوى بعد انقضاء هذه المدة حيث ستستكمل الاجراءات المطلوبة

م غ — قطاع الشؤون التجارية

دائرة التنمية الاقتصادية
DEPARTMENT OF ECONOMIC DEVELOPMENT

العدد ١٢٠٤٥ بتاريخ ٢٠١٧/٦/١٣

إعـــلان

تعلن دائرة التنمية الاقتصادية بان السادة/ عيادات مستشفى النور التخصصية - المرفأ رخصة رقم:CN 1241094 قد تقدموا الينا بطلب
تعديل الشركاء تنازل وبيع/اضافة محمد راشد محمد محوش المزروعي ١٠٠٪
تعديل الشركاء تنازل وبيع/حذف شركة النور الطبية مستشفى النور صيدلية النور مستودع النور ذ.م.م AL NOOR MEDICAL COMPANY AL NOOR HOSPITAL & AL NOOR PHARMACY LLC
تعديل لوحة الإعلان/إجمالي من مساحة ١٠×١,٥ الى ١×١
تعديل اسم تجاري من/عيادات مستشفى النور التخصصية - المرفأ
AL NOOR HOSPITAL SPECIALITY CLINICS - ALMIRFA
الى/ مركز بانوراما الطبي
PANORAMA MEDICAL CENTER
فعلى كل من له حق او اعتراض على هذا الاعلان مراجعة دائرة التنمية الاقتصادية خلال أربعة عشر يوماً من تاريخ نشر هذا الاعلان والا فان الدائرة غير مسؤولة عن اي حق او دعوى بعد انقضاء هذه المدة حيث ستستكمل الاجراءات المطلوبة

م غ — قطاع الشؤون التجارية

دائرة التنمية الاقتصادية
DEPARTMENT OF ECONOMIC DEVELOPMENT

العدد ١٢٠٤٥ بتاريخ ٢٠١٧/٦/١٣

إعـــلان

تعلن دائرة التنمية الاقتصادية بان السادة/الكبان الفضي لتركيب الادوات الكهربائية والصحية رخصة رقم:CN 1185230
قد تقدموا الينا بطلب
تعديل الشركاء تنازل وبيع
اضافة عبدالله خالد صالح العمر ١٠٠٪
تعديل الشركاء تنازل وبيع
حذف خالد صالح محمد حمودش العمر
فعلى كل من له حق او اعتراض على هذا الاعلان مراجعة دائرة التنمية الاقتصادية خلال أربعة عشر يوماً من تاريخ نشر هذا الاعلان والا فان الدائرة غير مسؤولة عن اي حق او دعوى بعد انقضاء هذه المدة حيث ستستكمل الاجراءات المطلوبة

م غ — قطاع الشؤون التجارية

دائرة التنمية الاقتصادية
DEPARTMENT OF ECONOMIC DEVELOPMENT

العدد ١٢٠٤٥ بتاريخ ٢٠١٧/٦/١٣

إعـــلان

تعلن دائرة التنمية الاقتصادية بان السادة/ مطعم الاسماء ذ.م.م
رخصة رقم:CN 1101149 قد تقدموا الينا بطلب
تعديل الشركاء تنازل وبيع/سعيد محمد سعيد عتيق القبيسي من شريك الى مالك
تعديل نسب الشركاء/ سعيد محمد سعيد عتيق القبيسي من ٥١٪ الى ١٠٠٪
تعديل الشركاء تنازل وبيع/حذف عبدالحكيم توتا مياه
تعديل راس المال/من ١٥٠٠٠٠ الى ٠
تعديل لوحة الإعلان/إجمالي من مساحة ١×٤ الى ١×١
تعديل شكل قانوني/من شركة ذات مسؤولية محدودة الى مؤسسة فردية
تعديل اسم تجاري من/مطعم الاسماء ذ.م.م
ASMAA RESTAURANT LLC
الى/ مطعم السماء
ASMAA RESTAURANT
فعلى كل من له حق او اعتراض على هذا الاعلان مراجعة دائرة التنمية الاقتصادية خلال أربعة عشر يوماً من تاريخ نشر هذا الاعلان والا فان الدائرة غير مسؤولة عن اي حق او دعوى بعد انقضاء هذه المدة حيث ستستكمل الاجراءات المطلوبة

م غ — قطاع الشؤون التجارية

دولة الإمارات العربية المتحدة
وزارة الاقتصاد
إدارة العلامات التجارية

الثلاثاء ١٣ يونيو ٢٠١٧ العدد ١٢٠٤٥

تعلن ادارة العلامات التجارية عن تقدم وكيل التسجيل/ المالك: مطعم 800 مندي اكسبرس
طلب لتسجيل بيانات العلامة التجارية: كبريتوز Cabritoz

كبريتوز Cabritoz

المودعة بالرقم: ٢٧١٨٠١ بتاريخ: ٢٠١٧/٤/١٩ م
باسم: مطعم 800 مندي اكسبرس
وعنوانه: محل رقم ٦ ملك خالد احمد الشيخ مبارك المعيصم الاولى هاتف: ٠٤٣٩٢٨٨٨٦
صندوق البريد: ٣٠٠٨٨٨ ايميل qassabma@yahoo.com دبي
وذلك لتمييز السلع أو الخدمات الواقعة بالفئة:٤٣ خدمات توفير الاطعمة والمشروبات وخدمات الايواء المؤقت.
وصف العلامة: عبارة عن نجمة مميزة مؤلفة من نقاط كتب ادناها (كبريتوز) بالعربية مكتوبة بشكل مميز وكتب ادناها الكلمة (Cabritoz) باللاتينية والعلامة باللون الاسود.
الاشتراطات:.
فعلى من لديه اعتراض على ذلك التقدم به مكتوباً لإدارة العلامات التجارية في وزارة الاقتصاد ، أو إرساله بالبريد المسجل ، وذلك خلال (٣٠) يوماً من تاريخ هذا الإعلان.

إدارة العلامات التجارية

دولة الإمارات العربية المتحدة
وزارة الاقتصاد
إدارة العلامات التجارية

الثلاثاء ١٣ يونيو ٢٠١٧ العدد ١٢٠٤٥

يعلن قسم العلامات التجارية عن تقدم الوكيل /
الرقيم للملكية الفكرية. (Al Raqeem Intellectual Property)
بطلب لتسجيل العلامة التجارية :

Price Mart

المودعة تحت رقم: ٢٥٩٤٦٩ بتاريخ: ٢٠١٦/٠٩/٠٥
باسم : لالس انترناشيونال (بي في اي) انك
وعنوانه: ص.ب ١١٦ رود تاون تورتولا ، بريتش ويرجين ايلند.
وذلك لتمييز البضائع / الخدمات / المنتجات : الدعاية والإعلان وتوجيه الأعمال وتفعيل النشاط المكتبي
الواقعة بالفئة : (٣٥)
شكل العلامة: عبارة عن الكلمات اللاتينية التالية : (Price Mart) ، وقد كتبت باللون الأسود وبخط كبير وبشكل أفقي ، وكامل العلامة كتبت على خلفية بيضاء كما هو موضح بالشكل، ومجمل العلامة مميز ومبتكر.
الاشتراطات: لا توجد.
فعلى من لديه اعتراض على ذلك التقدم به مكتوباً لقسم العلامات التجارية في وزارة الاقتصاد ، أو إرساله بالبريد المسجل للقسم المشار إليه،وذلك خلال ٣٠ يوماً من هذا الإعلان.
قسم العلامات التجارية

دولة الإمارات العربية المتحدة
وزارة الاقتصاد
إدارة العلامات التجارية

الثلاثاء ١٣ يونيو ٢٠١٧ العدد ١٢٠٤٥

يعلن قسم العلامات التجارية عن تقدم الوكيل /
الرقيم للملكية الفكرية. (Al Raqeem Intellectual Property)
بطلب لتسجيل العلامة التجارية :

Price Mart

المودعة تحت رقم: ٢٥٩٤٦٧ بتاريخ: ٢٠١٦/٠٩/٠٥
باسم : لالس انترناشيونال (بي في اي) انك
وعنوانه: ص.ب ١١٦ رود تاون تورتولا ، بريتش ويرجين ايلند.
وذلك لتمييز البضائع / الخدمات / المنتجات : الملابس ولباس القدم وأغطية الرأس .
الواقعة بالفئة : (٢٥)
شكل العلامة: عبارة عن الكلمات اللاتينية التالية : (Price Mart) ، وقد كتبت باللون الأسود وبخط كبير وبشكل أفقي ، وكامل العلامة كتبت على خلفية بيضاء كما هو موضح بالشكل، ومجمل العلامة مميز ومبتكر .
الاشتراطات: لا توجد.
فعلى من لديه اعتراض على ذلك التقدم به مكتوباً لقسم العلامات التجارية في وزارة الاقتصاد ، أو إرساله بالبريد المسجل للقسم المشار إليه،وذلك خلال ٣٠ يوماً من هذا الإعلان.
قسم العلامات التجارية

دولة الإمارات العربية المتحدة
وزارة الاقتصاد
إدارة العلامات التجارية

الثلاثاء ١٣ يونيو ٢٠١٧ العدد ١٢٠٤٥

يعلن قسم العلامات التجارية عن تقدم الوكيل /
الرقيم للملكية الفكرية. (Al Raqeem Intellectual Property)
بطلب لتسجيل العلامة التجارية :

KNOX

المودعة تحت رقم: ٢٦٧١٢٤ بتاريخ: ٢٠١٧/٠١/٢٥
باسم : وكسي كيبور ماشينري، كو المحدودة.
وعنوانه: رقم ١٠٩٨ طريق داتشنغ، الحديقة الشرقية، منطقة التنمية الاقتصادية في محافظة جينجسيو، بي ار الصين .
وذلك لتمييز البضائع / الخدمات / المنتجات : مولدات كهربائية، مولدات الكهرباء، أجهزة إقلاع للمحركات والمكائن،﴿ ناقلات ﴾آلات، آلات لحام كهربائية، أدوات لحام كهربائية، آلات زراعية، حفارات.
الواقعة بالفئة : (٧)
شكل العلامة: عبارة عن رسم و الكلمة اللاتينية التالية : (KNOX)، حيث كتبت الكلمة اللاتينية بشكل أفقي باللون الأسود مسبوقة بخطين مائلين باللون الأسود، وكامل العلامة كتبت على خلفية بيضاء كما هو موضح بالعلامة ، ومجمل العلامة مميز ومبتكر.
الاشتراطات: لا توجد.
فعلى من لديه اعتراض على ذلك التقدم به مكتوباً لقسم العلامات التجارية في وزارة الاقتصاد ، أو إرساله بالبريد المسجل للقسم المشار إليه،وذلك خلال ٣٠ يوماً من هذا الإعلان.
قسم العلامات التجارية

دولة الإمارات العربية المتحدة
وزارة الاقتصاد
إدارة العلامات التجارية

الثلاثاء ١٣ يونيو ٢٠١٧ العدد ١٢٠٤٥

يعلن قسم العلامات التجارية عن تقدم الوكيل /
الرقيم للملكية الفكرية. (Al Raqeem Intellectual Property)
بطلب لتسجيل العلامة التجارية :

ULTRON

المودعة تحت رقم: ٢٦٧١٢٢ بتاريخ: ٢٠١٧/٠١/٢٥
باسم : وكسي كيبور ماشينري، كو المحدودة.
وعنوانه: رقم ١٠٩٨ طريق داتشنغ، الحديقة الشرقية، منطقة التنمية الاقتصادية في محافظة جينجسيو، بي ار الصين .
وذلك لتمييز البضائع / الخدمات / المنتجات : مولدات كهربائية، مولدات الكهرباء، أجهزة إقلاع للمحركات والمكائن،﴿ ناقلات ﴾آلات، آلات لحام كهربائية، أدوات لحام كهربائية، آلات زراعية، حفارات.
الواقعة بالفئة : (٧)
شكل العلامة: عبارة عن رسم والكلمة اللاتينية التالية : (ULTRON)، حيث كتبت الكلمة اللاتينية بشكل أفقي باللون الأسود مسبوقة برسم هندسي سداسي الأضلاع عدد اثنين متداخلين باللون الأسود، وكامل العلامة كتبت على خلفية بيضاء كما هو موضح بالعلامة، ومجمل العلامة مميز ومبتكر.
الاشتراطات: لا توجد.
فعلى من لديه اعتراض على ذلك التقدم به مكتوباً لقسم العلامات التجارية في وزارة الاقتصاد ، أو إرساله بالبريد المسجل للقسم المشار إليه،وذلك خلال ٣٠ يوماً من هذا الإعلان.
قسم العلامات التجارية

دولة الإمارات العربية المتحدة
وزارة الاقتصاد
إدارة العلامات التجارية

الثلاثاء ١٣ يونيو ٢٠١٧ العدد ١٢٠٤٥

يعلن قسم العلامات التجارية عن تقدم الوكيل /
الرقيم للملكية الفكرية. (Al Raqeem Intellectual Property)
بطلب لتسجيل العلامة التجارية :

غايا GAIA

المودعة تحت رقم: ٢٦٠١٠١ بتاريخ: ٢٠١٦/٠٩/٢١
باسم : غايا هيلثكير (م د م س) .
وعنوانه: الإمارات العربية المتحدة . دبي، ص ب : (١٢٦٥١٣).
وذلك لتمييز البضائع / الخدمات / المنتجات : مستحضرات قصر الأقمشة ومواد أخرى تستعمل في غسل وكي الملابس، مستحضرات تنظيف وصقل و جلي وكشط، صابون، عطور، زيوت عطرية، مستحضرات تجميل، غسول (لوشن) للشعر، منظفات أسنان.
الواقعة بالفئة : (٣)
شكل العلامة: عبارة عن رسم و الكلمة اللاتينية التالية : (GAIA)، ولفظها العربي (غايا)حيث كتبت الكلمة اللاتينية بشكل أفقي باللون الأحمر، وفوقها اللفظ العربي باللون الأزرق وبشكل أفقي ورسم في أعلى الكلمات رسم متقابل على شكل دوائر باللون والأزرق، وبداخل الدوائر يوجد رسم ايحائي باللون الأحمر على شكل وجه فتاه ، وكامل العلامة كتبت على خلفية بيضاء كما هو موضح بالعلامة ، ومجمل العلامة مميز ومبتكر
الاشتراطات: لا توجد.
فعلى من لديه اعتراض على ذلك التقدم به مكتوباً لقسم العلامات التجارية في وزارة الاقتصاد ، أو إرساله بالبريد المسجل للقسم المشار إليه،وذلك خلال ٣٠ يوماً من هذا الإعلان.
قسم العلامات التجارية

دولة الإمارات العربية المتحدة
وزارة الاقتصاد
إدارة العلامات التجارية

الثلاثاء ١٣ يونيو ٢٠١٧ العدد ١٢٠٤٥

يعلن قسم العلامات التجارية عن تقدم الوكيل /
الرقيم للملكية الفكرية. (Al Raqeem Intellectual Property)
بطلب لتسجيل العلامة التجارية :

JIMMY & JORDAN

المودعة تحت رقم: ٢٦٠١٢٤ بتاريخ: ٢٠١٦/٠٩/٢١
باسم : المستقر للتجارة .
وعنوانه: الإمارات العربية المتحدة، أبو ظبي، ص.ب: ١٨٥١٢٠.
وذلك لتمييز البضائع / الخدمات / المنتجات : الملابس ولباس القدم وأغطية الرأس .
الواقعة بالفئة : (٢٥)
شكل العلامة: عبارة عن الكلمات اللاتينية التالية : (JIMMY & JORDAN) حيث كتبت باللون الأسود وبشكل أفقي وبخط عريض، وكامل العلامة كتبت على خلفية بيضاء كما هو موضح في الشكل، ومجمل العلامة مميز ومبتكر .
الاشتراطات: لا توجد.
فعلى من لديه اعتراض على ذلك التقدم به مكتوباً لقسم العلامات التجارية في وزارة الاقتصاد ، أو إرساله بالبريد المسجل للقسم المشار إليه،وذلك خلال ٣٠ يوماً من هذا الإعلان.
قسم العلامات التجارية

دولة الإمارات العربية المتحدة
وزارة الاقتصاد
إدارة العلامات التجارية

الثلاثاء ١٣ يونيو ٢٠١٧ العدد ١٢٠٤٥

يعلن قسم العلامات التجارية عن تقدم الوكيل /
الرقيم للملكية الفكرية. (Al Raqeem Intellectual Property)
بطلب لتسجيل العلامة التجارية :

The Yellow Boats

المودعة تحت رقم: ٢٥٩٦٣٩ بتاريخ: ٢٠١٦/٠٩/٠٨
باسم : القوارب الصفراء (ش.ذ.م.م) .
وعنوانه: الإمارات العربية المتحدة ، دبي، ص. ب : (٤٨٧٣١٠) .
وذلك لتمييز البضائع / الخدمات / المنتجات : النقل وتغليف السلع وتنظيم الرحلات والسفر
الواقعة بالفئة : (٣٩)
شكل العلامة:
عبارة عن الكلمات اللاتينية التالية :(The Yellow Boats) ، حيث كتبت باللون الأسود وبشكل أفقي ، وكامل العلامة كتبت على خلفية بيضاء كما هو موضح بالعلامة ، ومجمل العلامة مميز ومبتكر .
الاشتراطات: لا توجد.
فعلى من لديه اعتراض على ذلك التقدم به مكتوباً لقسم العلامات التجارية في وزارة الاقتصاد ، أو إرساله بالبريد المسجل للقسم المشار إليه،وذلك خلال ٣٠ يوماً من هذا الإعلان.
قسم العلامات التجارية

دولة الإمارات العربية المتحدة
وزارة الاقتصاد
إدارة العلامات التجارية

الثلاثاء ١٣ يونيو ٢٠١٧ العدد ١٢٠٤٥

يعلن قسم العلامات التجارية عن تقدم الوكيل /
الرقيم للملكية الفكرية. (Al Raqeem Intellectual Property)
بطلب لتسجيل العلامة التجارية :

المودعة تحت رقم: ٢٥٩٦٠٨ بتاريخ: ٢٠١٦/٠٩/٠٨
باسم : الراحة انترناشيونال لتجارة مواد البناء ذ م م .
وعنوانه: الإمارات العربية المتحدة، دبي، ص.ب: ١٢٦٢٥.
وذلك لتمييز البضائع / الخدمات / المنتجات: مواد بناء (غير معدنية) ، أنابيب قاسية غير معدنية للمباني ، أسفلت وزفت وقار، مباني غير معدنية قابلة للنقل ، مجسمات غير معدنية .
الواقعة بالفئة : (١٩)
شكل العلامة: عبارة عن الكلمات اللاتينية التالية : (Raha Plus) ، حيث كتبت باللون الأسود وبشكل أفقي ، وفوقها كتبت الأحرف (AIR) بشكل فني مميز باللون الأسود، وكل من الكلمات و الأحرف كتبت ضمن مربع باللون الذهبي ، وكامل العلامة كتبت على خلفية بيضاء كما هو موضح في الشكل، ومجمل العلامة مميز ومبتكر .
الاشتراطات: لا توجد.
فعلى من لديه اعتراض على ذلك التقدم به مكتوباً لقسم العلامات التجارية في وزارة الاقتصاد ، أو إرساله بالبريد المسجل للقسم المشار إليه،وذلك خلال ٣٠ يوماً من هذا الإعلان.
قسم العلامات التجارية

دولة الإمارات العربية المتحدة
وزارة الاقتصاد
إدارة العلامات التجارية

الثلاثاء ١٣ يونيو ٢٠١٧ العدد ١٢٠٤٥

يعلن قسم العلامات التجارية عن تقدم الوكيل /
الرقيم للملكية الفكرية. (Al Raqeem Intellectual Property)
بطلب لتسجيل العلامة التجارية :

GAiA

المودعة تحت رقم: ٢٦٠٤٢٦ بتاريخ: ٢٠١٦/٠٩/٢٧
باسم : بيليونير كلوب كومبني.
وعنوانه: الإمارات العربية المتحدة،دبي، ص ب : (٤٧٦٤٢٧).
وذلك لتمييز البضائع / الخدمات / المنتجات : خدمات توفير الأطعمة والمشروبات ، وخدمات الإيواء المؤقت
الواقعة بالفئة : (٤٣)
شكل العلامة: عبارة عن الكلمة اللاتينية التالية : (GAIA)،)حيث كتبت بشكل أفقي باللون الأسود، ، وكامل العلامة كتبت على خلفية بيضاء كما هو موضح بالعلامة ، ومجمل العلامة مميز ومبتكر
الاشتراطات: لا توجد.
فعلى من لديه اعتراض على ذلك التقدم به مكتوباً لقسم العلامات التجارية في وزارة الاقتصاد ، أو إرساله بالبريد المسجل للقسم المشار إليه،وذلك خلال ٣٠ يوماً من هذا الإعلان.
قسم العلامات التجارية

دولة الإمارات العربية المتحدة
وزارة الاقتصاد
إدارة العلامات التجارية

الثلاثاء ١٣ يونيو ٢٠١٧ العدد ١٢٠٤٥

يعلن قسم العلامات التجارية عن تقدم الوكيل /
الرقيم للملكية الفكرية. (Al Raqeem Intellectual Property)
بطلب لتسجيل العلامة التجارية :

غايا GAIA

المودعة تحت رقم: ٢٦٠١٠٦ بتاريخ: ٢٠١٦/٠٩/٢١
باسم : غايا هيلثكير (م د م س) .
وعنوانه: الإمارات العربية المتحدة .
دبي، ص ب : (١٢٦٥١٣).
وذلك لتمييز البضائع / الخدمات / المنتجات : التأمين، الشؤون التمويلية ، الشؤون المالية والشؤون العقارية .
الواقعة بالفئة : (٤٤)
شكل العلامة: عبارة عن رسم و الكلمة اللاتينية التالية : (GAIA)، ولفظها العربي (غايا)حيث كتبت الكلمة اللاتينية بشكل أفقي باللون الأحمر، وفوقها اللفظ العربي باللون الأزرق وبشكل أفقي ورسم في أعلى الكلمات رسم متقابل على شكل دوائر باللون والأزرق، وبداخل الدوائر يوجد رسم ايحائي باللون الأحمر على شكل وجه فتاه ، وكامل العلامة كتبت على خلفية بيضاء كما هو موضح بالعلامة ، ومجمل العلامة مميز ومبتكر
الاشتراطات: لا توجد.
فعلى من لديه اعتراض على ذلك التقدم به مكتوباً لقسم العلامات التجارية في وزارة الاقتصاد ، أو إرساله بالبريد المسجل للقسم المشار إليه،وذلك خلال ٣٠ يوماً من هذا الإعلان.
قسم العلامات التجارية

دولة الإمارات العربية المتحدة
وزارة الاقتصاد
إدارة العلامات التجارية

الثلاثاء ١٣ يونيو ٢٠١٧ العدد ١٢٠٤٥

يعلن قسم العلامات التجارية عن تقدم الوكيل /
الرقيم للملكية الفكرية. (Al Raqeem Intellectual Property)
بطلب لتسجيل العلامة التجارية :

غايا GAIA

المودعة تحت رقم: ٢٦٠١٠٥ بتاريخ: ٢٠١٦/٠٩/٢١
باسم : غايا هيلثكير (م د م س) .
وعنوانه: الإمارات العربية المتحدة .
دبي، ص ب : (١٢٦٥١٣).
وذلك لتمييز البضائع / الخدمات / المنتجات : التأمين، الشؤون التمويلية ، الشؤون المالية والشؤون العقارية .
الواقعة بالفئة : (٣٥)
شكل العلامة: عبارة عن رسم و الكلمة اللاتينية التالية : (GAIA)، ولفظها العربي (غايا)حيث كتبت الكلمة اللاتينية بشكل أفقي باللون الأحمر، وفوقها اللفظ العربي باللون الأزرق وبشكل أفقي ورسم في أعلى الكلمات رسم متقابل على شكل دوائر باللون والأزرق، وبداخل الدوائر يوجد رسم ايحائي باللون الأحمر على شكل وجه فتاه ، وكامل العلامة كتبت على خلفية بيضاء كما هو موضح بالعلامة ، ومجمل العلامة مميز ومبتكر
الاشتراطات: لا توجد.
فعلى من لديه اعتراض على ذلك التقدم به مكتوباً لقسم العلامات التجارية في وزارة الاقتصاد ، أو إرساله بالبريد المسجل للقسم المشار إليه،وذلك خلال ٣٠ يوماً من هذا الإعلان.
قسم العلامات التجارية

دولة الإمارات العربية المتحدة
وزارة الاقتصاد
إدارة العلامات التجارية

الثلاثاء ١٣ يونيو ٢٠١٧ العدد ١٢٠٤٥

يعلن قسم العلامات التجارية عن تقدم الوكيل /
الرقيم للملكية الفكرية. (Al Raqeem Intellectual Property)
بطلب لتسجيل العلامة التجارية :

المودعة تحت رقم: ٢٦٠١٠٤ بتاريخ: ٢٠١٦/٠٩/٢١
باسم : غايا هيلثكير (م د م س) .
وعنوانه: الإمارات العربية المتحدة .
دبي، ص ب : (١٢٦٥١٣).
وذلك لتمييز البضائع / الخدمات / المنتجات : الخدمات العلمية والتقنية وخدمات البحث والتصميم المتعلقة بها ، خدمات التحاليل والأبحاث الصناعية ، خدمات تصميم وتطوير العتاد الحاسوبي والبرمجيات الحاسوبية .
الواقعة بالفئة : (٥)
شكل العلامة: عبارة عن رسم و الكلمة اللاتينية التالية : (GAIA)، ولفظها العربي (غايا)حيث كتبت الكلمة اللاتينية بشكل أفقي باللون الأحمر، وفوقها اللفظ العربي باللون الأزرق وبشكل أفقي ورسم في أعلى الكلمات رسم متقابل على شكل دوائر باللون والأزرق، وبداخل الدوائر يوجد رسم ايحائي باللون الأحمر على شكل وجه فتاه ، وكامل العلامة كتبت على خلفية بيضاء كما هو موضح بالعلامة ، ومجمل العلامة مميز ومبتكر
الاشتراطات: لا توجد.
فعلى من لديه اعتراض على ذلك التقدم به مكتوباً لقسم العلامات التجارية في وزارة الاقتصاد ، أو إرساله بالبريد المسجل للقسم المشار إليه،وذلك خلال ٣٠ يوماً من هذا الإعلان.
قسم العلامات التجارية

دولة الإمارات العربية المتحدة
وزارة الاقتصاد
إدارة العلامات التجارية

الثلاثاء ١٣ يونيو ٢٠١٧ العدد ١٢٠٤٥

يعلن قسم العلامات التجارية عن تقدم الوكيل /
الرقيم للملكية الفكرية. (Al Raqeem Intellectual Property)
بطلب لتسجيل العلامة التجارية :

TOPSPEED
توبسبيد

المودعة تحت رقم: ٢٦٦٦٧٧ بتاريخ: ٢٠١٧/٠١/١٨
باسم : روبوستراید (م د م س) .
وعنوانه: الإمارات العربية المتحدة ،دبي، أبراج بحيرات الجميرا، بناء جي ال تي، اف اتش ان ٣ أي الوحدة رقم : ٢٥٠٧، جي بي سي ٤.
وذلك لتمييز البضائع / الخدمات / المنتجات : زيوت وشحوم صناعية ، مزلقات ، مركبات امتصاص وترطيب وتثبيت الغبار ، وقود (بما في ذلك وقود المحركات) ومواد إضاءة ، شموع وفتائل للإضاءة .
الواقعة بالفئة : (٤)
شكل العلامة: عبارة عن الكلمة اللاتينية التالية: (TOPSPEED)،ولفظها العربي(توبسبيد)، حيث كتبت الكلمة اللاتينية بشكل أفقي باللون الأبيض ضمن مستطيل باللون الأسود، وقد أحتوى المستطيل على خطوط باللون الأبيض والأسود، كما يوجد إلى يمين المستطيل رسم على شكل عجلة مركبة باللون الأبيض والأسود، وتحت الكلمة اللاتينية كتب لفظها العربي باللون الأسود وبشكل أفقي، وكامل العلامة كتبت على خلفية بيضاء كما هو موضح بالعلامة ، ومجمل العلامة مميز ومبتكر.
الاشتراطات: لا توجد.
فعلى من لديه اعتراض على ذلك التقدم به مكتوباً لقسم العلامات التجارية في وزارة الاقتصاد ، أو إرساله بالبريد المسجل للقسم المشار إليه،وذلك خلال ٣٠ يوماً من هذا الإعلان.
قسم العلامات التجارية

دولة الإمارات العربية المتحدة
وزارة الاقتصاد
إدارة العلامات التجارية

الثلاثاء ١٣ يونيو ٢٠١٧ العدد ١٢٠٤٥

يعلن قسم العلامات التجارية عن تقدم الوكيل /
الرقيم للملكية الفكرية. (Al Raqeem Intellectual Property)
بطلب لتسجيل العلامة التجارية :

ROBO
روبو

المودعة تحت رقم: ٢٦٦٦٧٤ بتاريخ: ٢٠١٧/٠١/١٨
باسم : روبوستراید (م د م س) .
وعنوانه: الإمارات العربية المتحدة ،دبي، أبراج بحيرات الجميرا، بناء جي ال تي، اف اتش ان ٣ أي الوحدة رقم : ٢٥٠٧، جي بي سي ٤.
وذلك لتمييز البضائع / الخدمات / المنتجات: البيرة (شراب الشعير) والمياه المعدنية والغازية وغيرها من المشروبات غير الكحولية ، مشروبات مستخلصة من الفواكه وعصائر الفواكه ، شراب ومستحضرات أخرى لعمل المشروبات .
الواقعة بالفئة : (٣٢)
شكل العلامة: عبارة عن الكلمة اللاتينية التالية: (ROBO)،ولفظها العربي(روبو)، حيث كتبت الكلمة اللاتينية بشكل أفقي باللون الأبيض ضمن مستطيل باللون الأسود، وتحتها كتب لفظها العربي باللون الأسود وبشكل أفقي، وكامل العلامة كتبت على خلفية بيضاء كما هو موضح بالعلامة ، ومجمل العلامة مميز ومبتكر.
الاشتراطات: لا توجد.
فعلى من لديه اعتراض على ذلك التقدم به مكتوباً لقسم العلامات التجارية في وزارة الاقتصاد ، أو إرساله بالبريد المسجل للقسم المشار إليه،وذلك خلال ٣٠ يوماً من هذا الإعلان.
قسم العلامات التجارية

دولة الإمارات العربية المتحدة
وزارة الاقتصاد
إدارة العلامات التجارية

الثلاثاء ١٣ يونيو ٢٠١٧ العدد ١٢٠٤٥

يعلن قسم العلامات التجارية عن تقدم الوكيل /
الرقيم للملكية الفكرية. (Al Raqeem Intellectual Property)
بطلب لتسجيل العلامة التجارية :

STEINER & KOVARIK by PRAGUE CHOCOLATE

المودعة تحت رقم: ٢٦٣٤٨٦ بتاريخ: ٢٠١٦/١١/١٩
باسم : براغ شوكليت ذ م م .
وعنوانه: الإمارات العربية المتحدة، دبي، ص. ب : ١٢٤٩٦٣.
وذلك لتمييز البضائع / الخدمات / المنتجات : البن والشاي والكاكاو والسكر والأرز والتابيوكا والساغو والبن الإصطناعي ، الدقيق والمستحضرات المصنوعة من الحبوب والخبز والفطائر والحلويات والحلويات المثلجة ، عسل النحل والعسل الأسود ، الخميرة ومسحوق الخبيز ، الملح والخردل ،الخل ، الصلصات (التوابل) ،البهارات ، الثلج .
الواقعة بالفئة : (٣٠)
شكل العلامة: عبارة عن الكلمات اللاتينية التالية : (STEINER & KOVARIK by PRAGUE CHOCOLATE) ، حيث كتبت الكلمات (STEINER & KOVARIK) باللون الأبيض وبشكل أفقي وبخط كبير، وتحتها كتبت الكلمات (by PRAGUE CHOCOLATE) بشكل مائل باللون الأبيض وبخط صغير، وكل الكلمات كتبت على خلفية باللون الأسود ضمن دائرة بيضية الشكل ، وكامل العلامة كتبت على خلفية بيضاء كما هو موضح في الشكل، ومجمل العلامة مميز ومبتكر.
الاشتراطات: لا توجد.
فعلى من لديه اعتراض على ذلك التقدم به مكتوباً لقسم العلامات التجارية في وزارة الاقتصاد ، أو إرساله بالبريد المسجل للقسم المشار إليه،وذلك خلال ٣٠ يوماً من هذا الإعلان.
قسم العلامات التجارية

دولة الإمارات العربية المتحدة
وزارة الاقتصاد
إدارة العلامات التجارية

الثلاثاء ١٣ يونيو ٢٠١٧ العدد ١٢٠٤٥

يعلن قسم العلامات التجارية عن تقدم الوكيل /
الرقيم للملكية الفكرية. (Al Raqeem Intellectual Property)
بطلب لتسجيل العلامة التجارية :

balloonshop.ae

المودعة تحت رقم: ٢٦١٠٤٠ بتاريخ: ٢٠١٦/١٠/١٠
باسم : جيفتنغ ايديز لتجارة الهدايا ذ م م .
وعنوانه: الإمارات العربية المتحدة، دبي، ص.ب: ١٢٨٠٤١ .
وذلك لتمييز البضائع / الخدمات / المنتجات : الدعاية والإعلان وتوجيه الأعمال وتفعيل النشاط المكتبي
الواقعة بالفئة : (٣٥)
شكل العلامة: عبارة عن الكلمة اللاتينية التالية : (balloonshop) ، حيث كتبت باللون البنفسجي وبشكل أفقي، ،وقد سبقت برسم على شكل مربع وخلفيته بعدة ألوان كتب بداخله الحرف اللاتيني (b) وبعدها كتب الحرفين اللاتينيين (ae) باللون البنفسجي وبشكل أفقي ومميز ، وكامل العلامة كتبت على خلفية بيضاء كما هو موضح في الشكل، ومجمل العلامة مميز ومبتكر
الاشتراطات: لا توجد.
فعلى من لديه اعتراض على ذلك التقدم به مكتوباً لقسم العلامات التجارية في وزارة الاقتصاد ، أو إرساله بالبريد المسجل للقسم المشار إليه،وذلك خلال ٣٠ يوماً من هذا الإعلان.
قسم العلامات التجارية

دولة الإمارات العربية المتحدة
وزارة الاقتصاد
إدارة العلامات التجارية

الثلاثاء ١٣ يونيو ٢٠١٧ العدد ١٢٠٤٥

يعلن قسم العلامات التجارية عن تقدم الوكيل /
الرقيم للملكية الفكرية. (Al Raqeem Intellectual Property)
بطلب لتسجيل العلامة التجارية :

TRUST STORE

المودعة تحت رقم: ٢٦٤٢٣٨ بتاريخ: ٢٠١٦/١٢/٠٤
باسم : سكاي تليكوم لتجارة شرائح الهاتف الالكترونية ش.ذ.م.م.
وعنوانه: الإمارات العربية المتحدة، دبي، ص. ب : ٢١٤٢٤٦.
وذلك لتمييز البضائع / الخدمات / المنتجات : الدعاية والإعلان وتوجيه الأعمال وتفعيل النشاط المكتبي
الواقعة بالفئة : (٣٥)
شكل العلامة: عبارة عن الكلمات اللاتينية التالية : (TRUST STORE) ، حيث كتبت باللون الأزرق وبخط كبير ومائل من الأعلى إلى الأسفل وبشكل متقابل، وذلك ضمن دائرة باللون الأزرق للإطار وخلفية بيضاء من الداخل، ويوجد وسط الدائرة رسم على شكل درع باللون الأزرق رسم بداخله صندوق باللون الأبيض والأزرق وفي وسط الصندوق يوجد رسم على شكل عربة تسوق باللون الأبيض والأزرق، وكامل العلامة كتبت على خلفية بيضاء كما هو موضح في الشكل أعلاه ، ومجمل العلامة مميز ومبتكر .
الاشتراطات: لا توجد.
فعلى من لديه اعتراض على ذلك التقدم به مكتوباً لقسم العلامات التجارية في وزارة الاقتصاد ، أو إرساله بالبريد المسجل للقسم المشار إليه،وذلك خلال ٣٠ يوماً من هذا الإعلان.
قسم العلامات التجارية

دولة الإمارات العربية المتحدة
وزارة الاقتصاد
إدارة العلامات التجارية

الثلاثاء ١٣ يونيو ٢٠١٧ العدد ١٢٠٤٥

يعلن قسم العلامات التجارية عن تقدم الوكيل /
الرقيم للملكية الفكرية. (Al Raqeem Intellectual Property)
بطلب لتسجيل العلامة التجارية :

المودعة تحت رقم: ٢٦٤٤٢٧ بتاريخ: ٢٠١٦/١٢/٠٧
باسم : عرين الشرق والغرب ذ.م.م
وعنوانه: الإمارات العربية المتحدة،دبي، ديرة ،ص.ب.(١٦٩٣)،هاتف (٠٤٢٦٧٨٨٨)، فاكس(٠٤٢٦٧٦٠٠٠)
وذلك لتمييز البضائع / الخدمات / المنتجات : مستحضرات قصر الأقمشة ومواد أخرى تستعمل في غسل وكي الملابس، مستحضرات تنظيف وصقل و جلي وكشط، صابون، عطور، زيوت عطرية، مستحضرات تجميل، غسول (لوشن) للشعر، منظفات أسنان.
الواقعة بالفئة : (٣)
شكل العلامة: عبارة عن رسم لعدد من العبوات باللون الأبيض والأسود وقد رسمت داخل مربع باللون الأسود، وكامل العلامة كتبت على خلفية بيضاء كما هو موضح في الشكل، ومجمل العلامة مميز ومبتكر
الاشتراطات: لا توجد.
فعلى من لديه اعتراض على ذلك التقدم به مكتوباً لقسم العلامات التجارية في وزارة الاقتصاد ، أو إرساله بالبريد المسجل للقسم المشار إليه،وذلك خلال ٣٠ يوماً من هذا الإعلان.
قسم العلامات التجارية

دولة الإمارات العربية المتحدة
وزارة الاقتصاد
إدارة العلامات التجارية

الثلاثاء ١٣ يونيو ٢٠١٧ العدد ١٢٠٤٥

يعلن قسم العلامات التجارية عن تقدم الوكيل /
الرقيم للملكية الفكرية. (Al Raqeem Intellectual Property)
بطلب لتسجيل العلامة التجارية :

MIST

المودعة تحت رقم: ٢٦٧٠٩٢ بتاريخ: ٢٠١٧/٠١/٢
باسم : المركز الأمريكي البريطاني الطبي الجراحي ذ م م .
وعنوانه: الإمارات العربية المتحدة، دبي، ص.ب: ٤٢٣٢٤.
وذلك لتمييز البضائع / الخدمات / المنتجات : خدمات طبية ، خدمات بيطرية ، خدمات العناية بصحة وجمال الكائنات البشرية والحيوانات ، خدمات الزراعة والبستنة والغابات .
الواقعة بالفئة : (٤٤)
شكل العلامة: عبارة عن الكلمة اللاتينية التالية : (MIST) ، حيث كتبت باللون الأسود وبشكل أفقي، وكامل العلامة كتبت على خلفية بيضاء كما هو موضح في الشكل، ومجمل العلامة مميز ومبتكر .
الاشتراطات: لا توجد.
فعلى من لديه اعتراض على ذلك التقدم به مكتوباً لقسم العلامات التجارية في وزارة الاقتصاد ، أو إرساله بالبريد المسجل للقسم المشار إليه،وذلك خلال ٣٠ يوماً من هذا الإعلان.
قسم العلامات التجارية

دولة الإمارات العربية المتحدة
وزارة الاقتصاد
إدارة العلامات التجارية

الثلاثاء ١٣ يونيو ٢٠١٧ العدد ١٢٠٤٥

يعلن قسم العلامات التجارية عن تقدم الوكيل /
الرقيم للملكية الفكرية. (Al Raqeem Intellectual Property)
بطلب لتسجيل العلامة التجارية :

TBT Face lift

المودعة تحت رقم: ٢٦٧٠٩٣ بتاريخ: ٢٠١٧/٠١/٢٥
باسم : المركز الأمريكي البريطاني الطبي الجراحي ذ م م .
وعنوانه: الإمارات العربية المتحدة، دبي، ص.ب: ٤٢٣٢٤.
وذلك لتمييز البضائع / الخدمات / المنتجات : خدمات طبية ، خدمات بيطرية ، خدمات العناية بصحة وجمال الكائنات البشرية والحيوانات ، خدمات الزراعة والبستنة والغابات .
الواقعة بالفئة : (٤٤)
شكل العلامة: عبارة عن الكلمات اللاتينية التالية : (TBT Face lift) ، حيث كتبت باللون الأسود وبشكل أفقي، وكامل العلامة كتبت على خلفية بيضاء كما هو موضح في الشكل، ومجمل العلامة مميز ومبتكر.
الاشتراطات: لا توجد.
فعلى من لديه اعتراض على ذلك التقدم به مكتوباً لقسم العلامات التجارية في وزارة الاقتصاد ، أو إرساله بالبريد المسجل للقسم المشار إليه،وذلك خلال ٣٠ يوماً من هذا الإعلان.
قسم العلامات التجارية

دولة الإمارات العربية المتحدة
وزارة الاقتصاد
إدارة العلامات التجارية

الثلاثاء ١٣ يونيو ٢٠١٧ العدد ١٢٠٤٥

يعلن قسم العلامات التجارية عن تقدم الوكيل /
الرقيم للملكية الفكرية. (Al Raqeem Intellectual Property)
بطلب لتسجيل العلامة التجارية :

PARK AVENUE

المودعة تحت رقم: ١١٠٣٩٢ بتاريخ: ٢٠٠٨/٠٤/٠٨
باسم : ش. التكوين
وعنوانه: ابوظبي - شارع زايد الاول - ص. ب: ٢٦٠٠٩ - هاتف: ٠٢٦٦٥٦٨٢٠ - فاكس: ٠٢٦٦٥٦٨٢٩
وذلك لتمييز البضائع / الخدمات / المنتجات : المعادن النفيسة وكل خليط منها والمنتجات المصنوعة من معادن نفيسة أو مطلية بها ، غير الواردة في فئات أخرى ، المجوهرات والأحجار الكريمة ، أدوات قياس الوقت وأدوات قياس الوقت الدقيقة .
الواقعة بالفئة : (١٤)
شكل العلامة: عبارة عن رسم و الكلمات اللاتينية التالية : (PARK AVENUE) ، حيث كتبت الكلمات باللون الأسود وبشكل أفقي، وكتب الرسم فوق الكلمات اللاتينية على شكل دائرة كتب بداخلها الكلمات اللاتينية (PARK AVENUE)بشكل مائل باللون الأبيض والأسود وبخط صغير، وفي منتصف الدائرة كتب الحرفين اللاتينيين (Pa) باللون الأبيض والأسود، وكامل العلامة كتبت على خلفية بيضاء كما هو موضح في الشكل، ومجمل العلامة مميز ومبتكر
الاشتراطات: لا توجد.
فعلى من لديه اعتراض على ذلك التقدم به مكتوباً لقسم العلامات التجارية في وزارة الاقتصاد ، أو إرساله بالبريد المسجل للقسم المشار إليه،وذلك خلال ٣٠ يوماً من هذا الإعلان.

قسم العلامات التجارية

دولة الإمارات العربية المتحدة
وزارة الاقتصاد
إدارة العلامات التجارية

الثلاثاء ١٣ يونيو ٢٠١٧ العدد ١٢٠٤٥

يعلن قسم العلامات التجارية عن تقدم الوكيل /
الرقيم للملكية الفكرية. (Al Raqeem Intellectual Property)
بطلب لتسجيل العلامة التجارية :

PARK AVENUE

المودعة تحت رقم: ١١٠٣٩٣ بتاريخ: ٢٠٠٨/٠٤/٠٧
باسم : ش. التكوين
وعنوانه: ابوظبي - شارع زايد الاول - ص. ب: ٢٦٠٠٩ - هاتف: ٠٢٦٦٥٦٨٢٠ - فاكس: ٠٢٦٦٥٦٨٢٩
وذلك لتمييز البضائع / الخدمات / المنتجات : الورق والورق المقوى والمنتجات المصنوعة من هذه المواد وغير واردة في فئات أخرى ، المطبوعات ، مواد تجليد الكتب ، الصور الفوتوغرافية ، القرطاسية ، مواد اللصق المستعملة في القرطاسية أو لغايات منزلية ، ومواد الفنانين ، فراشي الدهان أو التلوين ، الآلات الكاتبة واللوازم المكتبية (عدا الأثاث)، مواد التوجيه والتدريس (عدا الأجهزة)، مواد التغليف البلاستيكية (غير الواردة في فئات أخرى)، حروف الطباعة ، الكليشيهات ، (الراسمات) .
الواقعة بالفئة : (١٦)
شكل العلامة: عبارة عن رسم و الكلمات اللاتينية التالية : (PARK AVENUE) ، حيث كتبت الكلمات باللون الأسود وبشكل أفقي، وكتب الرسم فوق الكلمات اللاتينية على شكل دائرة كتب بداخلها الكلمات اللاتينية (PARK AVENUE)بشكل مائل باللون الأبيض والأسود وبخط صغير، وفي منتصف الدائرة كتب الحرفين اللاتينيين (Pa) باللون الأبيض والأسود، وكامل العلامة كتبت على خلفية بيضاء كما هو موضح في الشكل، ومجمل العلامة مميز ومبتكر
الاشتراطات: لا توجد.
فعلى من لديه اعتراض على ذلك التقدم به مكتوباً لقسم العلامات التجارية في وزارة الاقتصاد ، أو إرساله بالبريد المسجل للقسم المشار إليه،وذلك خلال ٣٠ يوماً من هذا الإعلان.

قسم العلامات التجارية

دولة الإمارات العربية المتحدة
وزارة الاقتصاد
إدارة العلامات التجارية

الثلاثاء ١٣ يونيو ٢٠١٧ العدد ١٢٠٤٥

يعلن قسم العلامات التجارية عن تقدم الوكيل /
الرقيم للملكية الفكرية. (Al Raqeem Intellectual Property)
بطلب لتسجيل العلامة التجارية :

廣祥泰

المودعة تحت رقم: ٩٢٧٨٧ بتاريخ: ٢٠٠٧/٠٤/١٠
باسم : ش. جوانج اكسيانج تاي بي تي أي المحدودة
وعنوانه: سنغافورة ، ١٢سنوكو أفينيو سنوكو ،ولاية المنطقة الصناعية السنغافورية .
وذلك لتمييز البضائع / الخدمات / المنتجات : البن والشاي والكاكاو والسكر والأرز والتابيوكا والساغو والبن الاصطناعي، الدقيق والمستحضرات المصنوعة من الحبوب والخبز والفطائر والحلويات والحلويات المثلجة ، عسل النحل والعسل الأسود ، الخميرة ومسحوق الخبيز ، الملح والخردل ،الخل ، الصلصات (التوابل) ،البهارات ، الثلج .
الواقعة بالفئة : (٣٠)
شكل العلامة: عبارة عن ثلاث كلمات باللغة الصينية باللون الأحمر الغامق في مستطيل طولي باللون البني الغامق بشكل مميز ومبتكر .
الاشتراطات: لا توجد.
فعلى من لديه اعتراض على ذلك التقدم به مكتوباً لقسم العلامات التجارية في وزارة الاقتصاد ، أو إرساله بالبريد المسجل للقسم المشار إليه،وذلك خلال ٣٠ يوماً من هذا الإعلان.

قسم العلامات التجارية

دولة الإمارات العربية المتحدة
وزارة الاقتصاد
إدارة العلامات التجارية

الثلاثاء ١٣ يونيو ٢٠١٧ العدد ١٢٠٤٥

يعلن قسم العلامات التجارية عن تقدم الوكيل /
الرقيم للملكية الفكرية. (Al Raqeem Intellectual Property)
بطلب لتسجيل العلامة التجارية :

TRACK
THE COMPLETE TRAVEL SYSTEM

المودعة تحت رقم: ٩٧٥٤١ بتاريخ: ٢٠٠٧/٠٧/١٨
باسم : سمرنوف لتجارة الملابس الجاهزة
وعنوانه: دبي ص.ب: ٩٣٠٧٨
وذلك لتمييز البضائع / الخدمات / المنتجات : الجلود المدبوغة وتقليد الجلود المدبوغة والمنتجات المصنوعة من هذه المواد غير الواردة في فئات أخرى ، جلود الحيوانات الخام أو المدبوغة ، الصناديق والحقائب السفرية ، المظلات والشماسي والعصي ، السياط واطقم الحيوانات والسروج .
الواقعة بالفئة : (١٨)
شكل العلامة: عبارة عن الكلمات اللاتينية (TRACK THE COMPLETE TRAVEL SYSTEM)، وقد كتبت الكلمة (TRACK) باللون الأسود وبخط كبير وبشكل أفقي وقد تميز فيها الحرف (A) حيث كتب باللون الأحمر، وفوق الكلمة يوجد رسم لما يشبه القاعدتين القائمتين باللون الأسود، وأسفل الكلمة كتبت الكلمات (THE COMPLETE TRAVEL SYSTEM) باللون الأسود وبخط صغير وبشكل أفقي، وكامل العلامة كتبت على خلفية بيضاء كما هو موضح بالشكل أعلاه، ومجمل العلامة مميز ومبتكر.
الاشتراطات: لا توجد.
فعلى من لديه اعتراض على ذلك التقدم به مكتوباً لقسم العلامات التجارية في وزارة الاقتصاد، أو إرساله بالبريد المسجل للقسم المشار إليه، وذلك خلال ٣٠ يوماً من هذا الإعلان.

قسم العلامات التجارية

دولة الإمارات العربية المتحدة
وزارة الاقتصاد
إدارة العلامات التجارية

الثلاثاء ١٣ يونيو ٢٠١٧ العدد ١٢٠٤٥

يعلن قسم العلامات التجارية عن تقدم الوكيل /
الرقيم للملكية الفكرية. (Al Raqeem Intellectual Property)
بطلب لتسجيل العلامة التجارية :

MOVE IT

المودعة تحت رقم: ٩٥٨٦٧ بتاريخ: ٢٠٠٧/٠٦/١١
باسم : ش. موف ات ميدل ايست (ش.م.ح)
وعنوانه: الشارقة ص. ب : ٨٧٨٧ هاتف : ٠٦٧٤٨٣٧٥٢ فاكس : ٢٢٣٤٤٣٢
وذلك لتمييز البضائع / الخدمات / المنتجات : معادن غير نفيسة وكل خليط منها ، مواد بناء معدنية ، مباني متنقلة معدنية ، مواد معدنية لخطوط السكك الحديدية (كيلات) ، حبال وأسلاك غير كهربائية من خردوات معدنية صغيرة ، مواسير وأنابيب معدنية ، خزائن حفظ الوثائق والأشياء الثمينة ، منتجات مصنوعة من معادن غير نفيسة غير واردة في فئات أخرى ، خامات معادن.
الواقعة بالفئة : (٦)
شكل العلامة: عبارة عن كلمة (MOVE IT) باللغة اللاتينية باللون الأحمر ويعلوها نصف سهم متجه إلى الجهة اليسرى وأسفلها نصف سهم متجه إلى الجهة اليمنى بشكل مبتكر ومميز .
الاشتراطات: لا توجد.
فعلى من لديه اعتراض على ذلك التقدم به مكتوباً لقسم العلامات التجارية في وزارة الاقتصاد ، أو إرساله بالبريد المسجل للقسم المشار إليه،وذلك خلال ٣٠ يوماً من هذا الإعلان.

قسم العلامات التجارية

دولة الإمارات العربية المتحدة
وزارة الاقتصاد
إدارة العلامات التجارية

الثلاثاء ١٣ يونيو ٢٠١٧ العدد ١٢٠٤٥

يعلن قسم العلامات التجارية عن تقدم الوكيل /
الرقيم للملكية الفكرية. (Al Raqeem Intellectual Property)
بطلب لتسجيل العلامة التجارية :

DIGESTAMIN

المودعة تحت رقم: ٩٧٣٢٨ بتاريخ: ٢٠٠٧/٠٧/١١
باسم : ش. برودكشنز جيمينسكافت اف .يو. اتش. ايجر جيمب اتش
وعنوانه: ميترلابيل ١٩ هاتف: ٤٣٣١٨٤٢٤١٩٠+ فاكس: ٤٣٣١٨٤٢٤١٩٦+
وذلك لتمييز البضائع / الخدمات / المنتجات : المنتجات الزراعية ومنتجات البساتين والغابات والغلال غير الواردة في فئات أخرى ، الحيوانات الحية ، الفواكه والخضراوات الطازجة ، البذور والنباتات والزهور الطبيعية ، المواد الغذائية الخاصة بالحيوانات ، الشعير المنبت .
الواقعة بالفئة : (٣١)
شكل العلامة: عبارة عن الكلمة اللاتينية (DIGESTAMIN) ، وقد كتبت باللون الأسود وبشكل أفقي وبخط عريض، وكامل العلامة كتبت على خلفية بيضاء كما هو موضح بالشكل أعلاه، ومجمل العلامة مميز ومبتكر.
الاشتراطات: لا توجد.
فعلى من لديه اعتراض على ذلك التقدم به مكتوباً لقسم العلامات التجارية في وزارة الاقتصاد ، أو إرساله بالبريد المسجل للقسم المشار إليه،وذلك خلال ٣٠ يوماً من هذا الإعلان.

قسم العلامات التجارية

دولة الإمارات العربية المتحدة
وزارة الاقتصاد
إدارة العلامات التجارية

الثلاثاء ١٣ يونيو ٢٠١٧ العدد ١٢٠٤٥

يعلن قسم العلامات التجارية عن تقدم الوكيل /
الرقيم للملكية الفكرية. (Al Raqeem Intellectual Property)
بطلب لتسجيل العلامة التجارية :

MAD FOR GARLIC
매드 포 갈릭

المودعة تحت رقم: ٩٦٣١٦ بتاريخ: ٢٠٠٧/٠٦/٢٠
باسم : ش. صن ات فود ليمتد
وعنوانه: الجمهورية الكورية، سيؤول ٨٩٤-١٣٥، سينسا دونج، جنج نم،١-٦١٦.
وذلك لتمييز البضائع / الخدمات / المنتجات : خدمات توفير الأطعمة والمشروبات ، وخدمات الايواء المؤقت الواقعة بالفئة : (٤٣)
شكل العلامة: عبارة عن ثلاث كلمات (MAD FOR GARLIC) ، باللغة اللاتينية واسفلها نفس الكلمات باللغة الكورية باللون الأسود ومجمل العلامة بشكل مبتكر ومميز .
الاشتراطات: لا توجد.
فعلى من لديه اعتراض على ذلك التقدم به مكتوباً لقسم العلامات التجارية في وزارة الاقتصاد ، أو إرساله بالبريد المسجل للقسم المشار إليه،وذلك خلال ٣٠ يوماً من هذا الإعلان.

قسم العلامات التجارية

دولة الإمارات العربية المتحدة
وزارة الاقتصاد
إدارة العلامات التجارية

الثلاثاء ١٣ يونيو ٢٠١٧ العدد ١٢٠٤٥

يعلن قسم العلامات التجارية عن تقدم الوكيل /
الرقيم للملكية الفكرية. (Al Raqeem Intellectual Property)
بطلب لتسجيل العلامة التجارية :

PARK AVENUE

المودعة تحت رقم: ١١٠٣٩٣ بتاريخ: ٢٠٠٨/٠٤/٠٧
باسم : ش. التكوين
وعنوانه: ابوظبي - شارع زايد الاول - ص. ب: ٢٦٠٠٩ - هاتف: ٠٢٦٦٥٦٨٢٠ - فاكس: ٠٢٦٦٥٦٨٢٩
وذلك لتمييز البضائع / الخدمات / المنتجات : مستحضرات قصر الأقمشة ومواد أخرى تستعمل في غسل وكي الملابس، مستحضرات تنظيف وصقل و جلي وكشط، صابون، عطور، زيوت عطرية، مستحضرات تجميل، غسول (لوشن) للشعر، منظفات أسنان.
الواقعة بالفئة : (١٨)
شكل العلامة: الجلود المدبوغة وتقليد الجلود المدبوغة والمنتجات المصنوعة من هذه المواد غير الواردة في فئات أخرى ، جلود الحيوانات الخام أو المدبوغة ، الصناديق والحقائب السفرية ، المظلات والشماسي والعصي ، السياط واطقم الحيوانات والسروج .
الاشتراطات: لا توجد.
فعلى من لديه اعتراض على ذلك التقدم به مكتوباً لقسم العلامات التجارية في وزارة الاقتصاد ، أو إرساله بالبريد المسجل للقسم المشار إليه،وذلك خلال ٣٠ يوماً من هذا الإعلان.

قسم العلامات التجارية

دولة الإمارات العربية المتحدة
وزارة الاقتصاد
إدارة العلامات التجارية

الثلاثاء ١٣ يونيو ٢٠١٧ العدد ١٢٠٤٥

يُعلن قسم العلامات التجارية عن تقدم وكيل التسجيل /
أيه أي بي تي لإدارة الحقوق والملكيات الفكرية
بطلب لتسجيل العلامة التجارية:

ENTHEUS

المودعة تحت رقم : ٢٦٧٢٦٤ بتاريخ : ٢٨/ ٠١/ ٢٠١٧م
بإسم: أسبري هولدينجز ليمتد.
وعنوانه: ١٦٧ نيو بوند ستريت لندن دبليو ١إس ٤أيه آر ، المملكة المتحدة.
وذلك لتمييز البضائع / الخدمات / المنتجات :
حقائب سفرية، حقائب سفرية، صناديق ثياب، حقائب صغيرة سفرية، حقائب سفرية، عدة سفرية تشمل حقائب سفرية وحقائب صغيرة سفرية حقائب ملابس سفرية، حقائب صغيرة لمستحضرات التجميل تباع فارغة، حقائب يد، حقائب كتف، حقائب صغيرة، محافظ جلدية، حقائب مصنوعة من الجلد واللباد، حقائب سفر قماشية تحديدا حقائب سفر كبيرة، سيور كتف للحقائب سفرية، حقائب لوازم الاستحمام ومستحضرات التجميل تباع فارغة، حقائب من نوع الحقائب المدرسية والقرطاسية؛ جزادين؛ محافظ جيب، محافظ في طبيعتها حاملة بطاقات جلدية؛ سلاسل مفاتيح جلدية؛ محافظ جلدية لتنظيمات الأغراض شخصية؛ مظلات، عصي خيزران، عصي.
الواقعة بالفئة: ١٨
كلمة ENTHEUS بحروف لاتينية على خلفية بيضاء.
الاشتراطات:
فعلى من لديه اعتراض على ذلك التقدم به مكتوباً لإدارة العلامات التجارية في وزارة الاقتصاد، أو إرساله بالبريد المسجل ، وذلك خلال (٣٠) يوماً من تاريخ هذا الإعلان.

إدارة العلامات التجارية

دولة الإمارات العربية المتحدة
وزارة الاقتصاد
إدارة العلامات التجارية

الثلاثاء ١٣ يونيو ٢٠١٧ العدد ١٢٠٤٥

يُعلن قسم العلامات التجارية عن تقدم وكيل التسجيل /
أيه أي بي تي لإدارة الحقوق والملكيات الفكرية
بطلب لتسجيل العلامة التجارية:

ENTHEUS

المودعة تحت رقم : ٢٦٧٢٦٣ بتاريخ : ٢٨/ ٠١/ ٢٠١٧م
بإسم: أسبري هولدينجز ليمتد.
وعنوانه: ١٦٧ نيو بوند ستريت لندن دبليو ١إس ٤أيه آر ، المملكة المتحدة.
وذلك لتمييز البضائع / الخدمات / المنتجات :
المجوهرات والمجوهرات مقلّدة؛ أدوات قياس الوقت وأدوات قياس الوقت الدقيقة، تحديدا، الساعات والساعات حائط؛ مجوهرات من معادن نفيسة؛ زمامات (مرابط) أكمام؛ أزرار اللباس وقطع الغيار والتجهيزات لجميع ما سبق.
الواقعة بالفئة: ١٤
كلمة ENTHEUS بحروف لاتينية على خلفية بيضاء.
الاشتراطات:
فعلى من لديه اعتراض على ذلك التقدم به مكتوباً لإدارة العلامات التجارية في وزارة الاقتصاد، أو إرساله بالبريد المسجل ، وذلك خلال (٣٠) يوماً من تاريخ هذا الإعلان.

إدارة العلامات التجارية

دولة الإمارات العربية المتحدة
وزارة الاقتصاد
إدارة العلامات التجارية

الثلاثاء ١٣ يونيو ٢٠١٧ العدد ١٢٠٤٥

يُعلن قسم العلامات التجارية عن تقدم وكيل التسجيل /
أيه أي بي تي لإدارة الحقوق والملكيات الفكرية
بطلب لتسجيل العلامة التجارية:

DITTO

المودعة تحت رقم : ٢٦٥١٦٤ بتاريخ : ٢٠/ ١٢/ ٢٠١٦م
بإسم: بنك ترافيليكس أس أيه.
وعنوانه: ١٧ روت دي لا رين ٩٢٠٠٠ بولوني بيلنكورت فرنسا .
وذلك لتمييز البضائع / الخدمات / المنتجات :
الأعمال المصرفية، القروض، الترخيص والخدمات التمويلية
الواقعة بالفئة: ٣٦
كلمة DITTO بحروف لاتينية على خلفية بيضاء.
الاشتراطات:
فعلى من لديه اعتراض على ذلك التقدم به مكتوباً لإدارة العلامات التجارية في وزارة الاقتصاد، أو إرساله بالبريد المسجل ، وذلك خلال (٣٠) يوماً من تاريخ هذا الإعلان.

إدارة العلامات التجارية

دولة الإمارات العربية المتحدة
وزارة الاقتصاد
إدارة العلامات التجارية

الثلاثاء ١٣ يونيو ٢٠١٧ العدد ١٢٠٤٥

يُعلن قسم العلامات التجارية عن تقدم وكيل التسجيل /
أيه أي بي تي لإدارة الحقوق والملكيات الفكرية
بطلب لتسجيل العلامة التجارية:

cool kids by roofa

المودعة تحت رقم : ٢٦٥٣٧٨ بتاريخ : ٢٢/ ١٢/ ٢٠١٦م
رقم الأولوية : ٠١٥٥٧٣٣٩٧
تاريخ إيداع الأولوية : ٢٠١٦/٠٦/٢٣
بلد تسجيل الأولوية: الإتحاد الأوروبي.
بإسم: روفا سبين إس. إل.
وعنوانه: سي/بياريتز ١١ أيه.إرب. فيونتي ديل فريزنو. سان سبستيان دي لوس ريز. ٢٨٧٠٨ مدريد - إسبانيا.
وذلك لتمييز البضائع / الخدمات / المنتجات :
خدمات الدعاية والإعلان؛ إدارة وتوجيه الأعمال؛ خدمات النصح في إدارة الأعمال المتعلقة بالامتياز؛ تنظيم مقدمات الأعمال المتعلقة بشراء وبيع المنتجات؛ الخدمات الكتابية لأخذ طلبات المبيعات؛ ترويج المبيعات (للآخرين)؛ اتفاقيات الوساطة فيما يتعلق ببيع وشراء السلع؛ ترويج المبيعات فيما يتعلق بالسلع والخدمات، المعروضة والمطلوبة عبر الاتصالات أو الوسائل الإلكترونية؛ خدمات التمثيل التجاري؛ الاستيراد والتصدير؛ تجارة التجزئة والبيع عبر الشبكات الحاسوبية العالمية للتنظيف، التلميع؛ مستحضرات جلي وسحج (سُنفرة)، صابون، عطور، زيوت عطرية، مستحضرات تجميل، غُسُولات (لوشن) للشعر، منظفات أسنان، مستحضرات تجميل، حليب منظف لأغراض الزينة والتجميل، مقويات الجمال لاستخدامها للجسم والوجه، كولونيا، مراهم لأغراض التجميل، كريمات تجميلية؛ الزيوت المعدنية (مستحضرات تجميل)، مستحضرات صبار الألوفيرا لأغراض التجميل، بلسم للبشرة (مستحضرات تجميل)، مكملات الحمية والتغذية، مكملات الحمية الغذائية؛ كحول دوائي؛ المراهم للأغراض الطبية، كريمات صيدلانية وعلاجية، أمشاط، مبارد أظافر، قصاصات أظافر، فرشات (ماعدا فرشات الرسم)، المرايا، مقالات الصحة والجمال، كولونيا، مناديل مبللة مُشربة بالكولونيا، مناديل مُبللة ممزوجة بمستحضرات تنظيف، مناديل مبللة مُطهرة للأغراض الصحية والتجميلية، مناديل مبللة مُشربة بمستحضرات إزالة المكياج، عطور، عطور لإزالة الروائح الكريهة، زيوت طبيعية للعطور، أدوات الجمال والنظافة الشخصية، ملاقيط، أدوات العناية بأظافر اليدين وأظافر القدمين، أوعية لقص الشعر ولإزالة الشعر، أوعية لتسريح الشعر، مقصات.
الواقعة بالفئة: ٣٥
عبارة cool kids by roofa بحروف لاتينية بطريقة مميزة باللون الأبيض حيث كتبت عبارة by roofa بخط صغير تحت عبارة cool kids على خلفية باللون الأسود والجميع داخل دائرة باللون الأبيض والأسود.
الاشتراطات:
فعلى من لديه اعتراض على ذلك التقدم به مكتوباً لإدارة العلامات التجارية في وزارة الاقتصاد، أو إرساله بالبريد المسجل ، وذلك خلال (٣٠) يوماً من تاريخ هذا الإعلان.

إدارة العلامات التجارية

دولة الإمارات العربية المتحدة
وزارة الاقتصاد
إدارة العلامات التجارية

الثلاثاء ١٣ يونيو ٢٠١٧ العدد ١٢٠٤٥

يُعلن قسم العلامات التجارية عن تقدم وكيل التسجيل /
أيه أي بي تي لإدارة الحقوق والملكيات الفكرية
بطلب لتسجيل العلامة التجارية:

NEODERMA

المودعة تحت رقم : ٢٦٧١٤١ بتاريخ : ٢٥/ ٠١/ ٢٠١٧م
بإسم: رولاندوز إنتربرايسيز بابليك ليمتد.
وعنوانه: ٦٩ بيثليهيم ستريت، ستوفولوس (إندستريال آريا) سي واي-٢٠٣٣ نيقوسيا، قبرص.
وذلك لتمييز البضائع / الخدمات / المنتجات :
خدمات العناية الصحية والمحافظة على الجمال للكائنات البشرية؛ خدمات العلاج بالعطور؛ مراكز وصالونات تجميل؛ العناية بأظافر اليدين؛ خدمات تجميل؛ الرعاية الصحية المتعلقة بالتدليك العلاجي؛ خدمات تدليك؛ علاج تجميلي للوجه؛ علاج تجميلي للجسم؛ معاملة علاجية للوجه والجسم؛ خدمات العناية بالبشرة؛ خدمات طبية للعناية بالبشرة؛ خدمات المستلزمات الطبية؛ خدمات العناية بالقدم؛ خدمات إستشارة التغذية؛ خدمات إطالة رموش؛ خدمات علاج الشعر؛ خدمات الرعاية الصحية؛ خدمات المعالجة المثلية؛ خدمات تدليك القدمين؛ خدمات المنتجعات الصحية؛ خدمات إستشارية وارشادية والمعلومات فيما يتعلق بما ذكر.
الواقعة بالفئة: ٤٤
كلمة NEODERMA بحروف لاتينية على خلفية بيضاء.
الاشتراطات:
فعلى من لديه اعتراض على ذلك التقدم به مكتوباً لإدارة العلامات التجارية في وزارة الاقتصاد، أو إرساله بالبريد المسجل ، وذلك خلال (٣٠) يوماً من تاريخ هذا الإعلان.

إدارة العلامات التجارية

دولة الإمارات العربية المتحدة
وزارة الاقتصاد
إدارة العلامات التجارية

الثلاثاء ١٣ يونيو ٢٠١٧ العدد ١٢٠٤٥

يُعلن قسم العلامات التجارية عن تقدم وكيل التسجيل /
أيه أي بي تي لإدارة الحقوق والملكيات الفكرية
بطلب لتسجيل العلامة التجارية:

NEODERMA

المودعة تحت رقم : ٢٦٧١٤٠ بتاريخ : ٢٥/ ٠١/ ٢٠١٧م
بإسم: رولاندوز إنتربرايسيز بابليك ليمتد.
وعنوانه: ٦٩ بيثليهيم ستريت، ستوفولوس (إندستريال آريا) سي واي-٢٠٣٣ نيقوسيا، قبرص.
وذلك لتمييز البضائع / الخدمات / المنتجات :
صابون؛ عطور؛ زيوت عطرية؛ مستحضرات تجميل؛ كريمات العناية التجميلية؛ مستحضرات تجميل لأغراض التنحيف؛ قابضات للأوعية لأغراض التجميل؛ مستحضرات تجميلية للإستحمام؛ غُسُولات (لوشن) لأغراض التجميل؛ مراهم لأغراض التجميل؛ مستحضرات تجميل للعناية بالبشرة؛ حليب منظف لأغراض الزينة؛ غُسُولات (لوشن) للشعر؛ منظفات أسنان؛ رذاذات لإنعاش وتنظيف الجلد؛ مستحضرات لإسمرار البشرة بالتعرض للشمس (مستحضرات تجميل)؛ مستحضرات مكياج؛ مستحضرات إزالة المكياج؛ مزيلات العرق للاستخدام الشخصي (العطور)؛ كولونيا؛ ماء معطر؛ زيوت لأغراض الزينة؛ زيوت عطرية للعناية بالبشرة؛ مستحضرات حلاقة؛ لوشن بعد الحلاقة؛ أقنعة تجميلية؛ مضادات للعرق (مواد تواليت)؛ أملاح إستحمام ليست لغايات طبية؛ شمع معد لإزالة الشعر؛ منتجات العناية بالجسم؛ مستحضرات مساج غير طبية؛ مستحضرات تجميلية للعناية بالبشرة.
الواقعة بالفئة: ٣
كلمة NEODERMA بحروف لاتينية على خلفية بيضاء.
الاشتراطات:
فعلى من لديه اعتراض على ذلك التقدم به مكتوباً لإدارة العلامات التجارية في وزارة الاقتصاد، أو إرساله بالبريد المسجل ، وذلك خلال (٣٠) يوماً من تاريخ هذا الإعلان.

إدارة العلامات التجارية

دولة الإمارات العربية المتحدة
وزارة الاقتصاد
إدارة العلامات التجارية

الثلاثاء ١٣ يونيو ٢٠١٧ العدد ١٢٠٤٥

يُعلن قسم العلامات التجارية عن تقدم وكيل التسجيل /
أيه أي بي تي لإدارة الحقوق والملكيات الفكرية
بطلب لتسجيل العلامة التجارية:

ENTHEUS

المودعة تحت رقم : ٢٦٧٢٦٥ بتاريخ : ٢٨/ ٠١/ ٢٠١٧م
بإسم: أسبري هولدينجز ليمتد.
وعنوانه: ١٦٧ نيو بوند ستريت لندن دبليو ١إس ٤أيه آر ، المملكة المتحدة.
وذلك لتمييز البضائع / الخدمات / المنتجات :
خدمات متجر بيع بالتجزئة، الطلب البريدي، كتالوج ومواقع شبكة الإنترنت خصيصا لأدوات قياس الوقت وأدوات قياس الوقت الدقيقة، الساعات والساعات حائط، المجوهرات، أحجار كريمة، المنتجات المصنوعة من الجلد، الهدايا، التحف والمنسوجات.
الواقعة بالفئة: ٣٥
كلمة ENTHEUS بحروف لاتينية على خلفية بيضاء.
الاشتراطات:
فعلى من لديه اعتراض على ذلك التقدم به مكتوباً لإدارة العلامات التجارية في وزارة الاقتصاد، أو إرساله بالبريد المسجل ، وذلك خلال (٣٠) يوماً من تاريخ هذا الإعلان.

إدارة العلامات التجارية

دولة الإمارات العربية المتحدة
وزارة الاقتصاد
إدارة العلامات التجارية

الثلاثاء ١٣ يونيو ٢٠١٧ العدد ١٢٠٤٥

يُعلن قسم العلامات التجارية عن تقدم وكيل التسجيل /
أيه أي بي تي لإدارة الحقوق والملكيات الفكرية
بطلب لتسجيل العلامة التجارية:

FLAXSLIM

المودعة تحت رقم : ٢٦٤٤٥٤ بتاريخ : ٠٧/ ١٢/ ٢٠١٦م
رقم طلب الأولوية: ٠١٥٦٦٦٧٤٦ تاريخ إيداع الأولوية: ١٩ / ٠٧ / ٢٠١٦م
بلد تسجيل الأولوية: الإتحاد الأوروبي
بإسم: إنفارم جروب إس دي إن بي إتش دي
وعنوانه: إي- ١٦ بلازا مونت كيارا، ٢ جالان كيارا، ٥٠٤٨٠ كوالا لامبور، ماليزيا.
وذلك لتمييز البضائع / الخدمات / المنتجات :
مستحضرات حمية و صيدلانية و تغذية؛ مستحضرات صيدلية وتغذية ومستحضرات اخرى في طبيعة مستحضرات كيميائية؛ مستحضرات كيميائية لأغراض صيدلانية وطبية؛ مكملات للحمية؛ أغذية ومشروبات للحمية للأغراض الصحية والطبية؛ مستخرجات نباتية معدة لأغراض الحمية والتغذية و صحية وطبية و للإستخدام الصيدلاني والتغذية؛ مستخرجات نباتية معدة لعلاج متلازمة الأيض والأمراض المتعلقة؛ التحكم العام في الوزن، علاج السمنة المفرطة، منع السمنة المفرطة والتحكم في جلوكوز الدم؛ مستحضرات تغذية وصيدلانية ومستحضرات أخرى في طبيعة مستحضرات كيميائية لعلاج متلازمة الأيض والامراض المتعلقة؛ التحكم العام في الوزن، علاج السمنة المفرطة، منع السمنة المفرطة والتحكم في جلوكوز الدم؛ مكملات صحية للطعام؛ مكملات طبية للطعام؛ مكملات لإدارة الوزن؛ مغذيات للإستخدام كمكملات حمية؛ مكملات غذائية.
الواقعة بالفئة: ٥
وصف العلامة: كلمة FLAXSLIM بحروف لاتينية باللون الأسود على خلفية بيضاء.
الاشتراطات:
فعلى من لديه اعتراض على ذلك التقدم به مكتوباً لإدارة العلامات التجارية في وزارة الاقتصاد، أو إرساله بالبريد المسجل ، وذلك خلال (٣٠) يوماً من تاريخ هذا الإعلان.

إدارة العلامات التجارية

دولة الإمارات العربية المتحدة
وزارة الاقتصاد
إدارة العلامات التجارية

الثلاثاء ١٣ يونيو ٢٠١٧ العدد ١٢٠٤٥

يُعلن قسم العلامات التجارية عن تقدم وكيل التسجيل /
أيه أي بي تي لإدارة الحقوق والملكيات الفكرية
بطلب لتسجيل العلامة التجارية:

ENTHEUS

المودعة تحت رقم : ٢٦٧٢٦٥ بتاريخ : ٢٨/ ٠١/ ٢٠١٧م
بإسم: أسبري هولدينجز ليمتد.
وعنوانه: ١٦٧ نيو بوند ستريت لندن دبليو ١إس ٤أيه آر ، المملكة المتحدة.
وذلك لتمييز البضائع / الخدمات / المنتجات :
المجوهرات والمجوهرات مقلّدة؛ أدوات قياس الوقت وأدوات قياس الوقت الدقيقة، تحديدا، الساعات والساعات حائط؛ مجوهرات من معادن نفيسة؛ زمامات (مرابط) أكمام؛ أزرار اللباس وقطع الغيار والتجهيزات لجميع ما سبق.
الواقعة بالفئة: ١٤
كلمة ENTHEUS بحروف لاتينية على خلفية بيضاء.
الاشتراطات:
فعلى من لديه اعتراض على ذلك التقدم به مكتوباً لإدارة العلامات التجارية في وزارة الاقتصاد، أو إرساله بالبريد المسجل ، وذلك خلال (٣٠) يوماً من تاريخ هذا الإعلان.

إدارة العلامات التجارية

دولة الإمارات العربية المتحدة
وزارة الاقتصاد
إدارة العلامات التجارية

الثلاثاء ١٣ يونيو ٢٠١٧ العدد ١٢٠٤٥

يعلن قسم العلامات التجارية عن تقدم وكيل التسجيل /
بطلب لتسجيل العلامة التجارية:

COLOURPOP

المودعة تحت رقم ٢٥٢٣٢٩ بتاريخ : ٢٠١٦/٤/٢٠
تاريخ إيداع الأولوية: / / ٢٠٠م
باسم: عبدالعزيز عبدالفتاح شعبان
وعنوانه: ص. ب : ٦٥١٠٥، الإمارات العربية المتحدة.
وذلك لتمييز البضائع / الخدمات / المنتجات :
عطور لأزالة الروائح الكريهة ،عطور، و مستحضرات تجميل.
الواقعة بالفئة: ٠٣
وصف العلامة: هي عبارة عن كلمة COLOURPOP مكتوبة بطريقة مبتكرة وباللغة اللاتينية وباللون السود. الاشتراطات:
فعلى من لديه اعتراض على ذلك التقدم به مكتوباً لقسم العلامات التجارية في وزارة الاقتصاد أو إرساله بالبريد المسجل للقسم المشار إليه، وذلك خلال ٣٠ يوماً من هذا الإعلان .

إدارة العلامات التجارية

دولة الإمارات العربية المتحدة
وزارة الاقتصاد
إدارة العلامات التجارية

الثلاثاء ١٣ يونيو ٢٠١٧ العدد ١٢٠٤٥

يُعلن قسم العلامات التجارية عن تقدم وكيل التسجيل /
أيه أي بي تي لإدارة الحقوق والملكيات الفكرية
بطلب لتسجيل العلامة التجارية:

美顔秘笈

المودعة تحت رقم : ٢٦٦١٨٨ بتاريخ : ١٠/ ٠١/ ٢٠١٧م
بإسم: جوانجزهو جيبي بيوتكنولوجي ليمتد. كو.
وعنوانه: روم ٤٠٦ يونتشينج ويست رود نو. ٧٢٠ بابيون ديستركت. جوانجزهو سيتي ، الصين.
وذلك لتمييز البضائع / الخدمات / المنتجات :
غُسُولات (لوشن) للشعر؛ قطع من صابون الزينة؛ حليب غسل الوجه؛ عطور؛ أقنعة تجميلية؛ طلاء الشفاه؛ مستحضرات تجميل؛ عطور؛ أقلام الحواجب؛ مواد ملمّعة للشفاه؛ غُسُولات (لوشن) لأغراض التجميل؛ طلاء أظافر؛ منظفات أسنان؛ ملممات أحذيه؛ مستحضرات تنظيف؛ بخور؛ مزيلات روائح كريهة؛ مستحضرات تعطير الجو؛ زيت الورد؛ مواد سحج (سُنفرة).
الواقعة بالفئة: ٣
رموز صينية .
الاش

اللجنة الفنية لجائزة الامارات للطاقة تعقد اجتماعها الأول لاستعراض الطلبات المقدمة للدورة الثالثة

•• دبي-الفجر:

عقدت اللجنة الفنية لجائزة الامارات للطاقة والتي يتم تنظيمها من قبل المجلس الأعلى للطاقة في دبي كل عامين تحت رعاية كريمة من صاحب السمو الشيخ محمد بن راشد آل مكتوم، نائب رئيس الدولة رئيس مجلس الوزراء حاكم دبي – رعاه الله – تحت شعار "حلول مبتكرة لطاقة نظيفة" اجتماعها الأول في مقر المجلس الأعلى للطاقة في دبي برئاسة الدكتور عيسى البستكي، رئيس اللجنة الفنية لجائزة الامارات للطاقة وبحضور أعضاء اللجنة المكونة من سعيد العبار، رئيس مجلس إدارة مجلس الإمارات للأبنية الخضراء، حبيبة المرعشي، رئيس مجموعة عمل الإمارات للبيئة، وطاهر دياب، الأمين العام للجائزة بالإضافة الى منسق اللجنة الفنية وخبراء التقييم. واستعرض الاعضاء خلال الاجتماع الطلبات التي تلقاها المجلس الأعلى للطاقة في دبي للدورة الثالثة من جائزة الإمارات للطاقة والتي أظهرت مضاعفة عدد الطلبات المشاركة هذا العام مقارنة بالمشاركات في الدورة السابقة المقدمة من العديد من المؤسسات في 21 دولة من مختلف دول منطقة الشرق الأوسط وشمال افريقيا بالإضافة الى طلبات من دول خارج المنطقة مثل الولايات المتحدة الامريكية، فنلندا، الهند، البرتغال، المانيا والسويد مما يعكس انتشارا قويا في منطقة الشرق الاوسط وخارجها، وذلك مقارنة بالدورتين السابقتين.

من جهته، قال سعادة سعيد محمد الطاير، نائب رئيس المجلس الأعلى للطاقة بدبي ورئيس جائزة الامارات للطاقة: "يأتي تنظيم الدورة الثالثة من جائزة الإمارات للطاقة منسجما مع توجيهات سيدي صاحب السمو الشيخ محمد بن راشد آل مكتوم، نائب رئيس الدولة رئيس مجلس الوزراء حاكم دبي – رعاه الله – في دعم الجهود العالمية والإقليمية في مجال إعتماد حلول الطاقة المتجددة والتحول للإقتصاد الأخضر. وفي هذا الإطار حرصنا على أن تواصل الدورة الثالثة من الجائزة النجاحات الكبيرة التي تحققت في الدورتين السابقتين. وبالنظر إلى تنوع وتعدد الطلبات المقدمة للجائزة هذا العام، نجد أن الجائزة قد عززت من مكانتها على مختلف المستويات نظراً لتشجيعها ورعايتهاللابتكار في مجال الطاقة». وتابع سعادته: تسهم جائزة الامارات للطاقة بدور محوري في تشجيع البحوث العلمية وتبني الحلول المبتكرة في مجال الطاقة على مستوى المنطقة ككل. وتمثل أهداف الجائزة ورسالتها أهمية قصوى، حيث أن مسؤوليتنا كمنظمين تكمن في أن تعزز مكانة الجائزة بوصفها منصة هامة تركز على أحدث المبادرات والمشاريع في مجالات الطاقة النظيفة والمتجددة في منطقة الشرق الأوسط وشمال أفريقيا .

وقال سعادة أحمد بطي المحيربي، الأمين العام للمجلس الأعلى للطاقة في دبي ونائب رئيس اللجنة التنفيذية للجائزة: إن ازدياد عدد المشاركات في هذه الدورة انما تعكس تزايد الجهود المبذولة من قبل الدول وتبني مصادر الطاقة المتجددة على الممارسات التقليدية، حيث تسعى الجائزة الى دعم كافة القطاعات الإقليمية والعالمية لتبني أفضل الحلول المبتكرة في مجال الطاقة النظيفة وترشيد استهلاك الطاقة والمياه والمحافظة على البيئة . وأضاف المحيربي أنه خلال الأعوام الأربع الماضية، دعمت جائزة الإمارات للطاقة العديد من المشاريع والبرامج من خلال التعريف بالإنجازات والمشاريع المبتكرة للأفراد والمؤسسات خاصة في منطقة الشرق الأوسط وشمال افريقيا. ومن جانبه قال الدكتور عيسى البستكي، رئيس اللجنة الفنية للجائزة ان الطلبات شملت المشاريع والبرامج المرشحة في كفاءة الطاقة والطاقة النظيفة والبحث والتطوير وبناء القدرات وأفضل الممارسات والحلول التي تستهدف المصادر المستدامة للطاقة والطاقة النظيفة وتوجيه القيادة الرشيدة نحو الاقتصاد المنخفض الكربون والتنمية المستدامة. يذكر بأن اللجنة الفنية لجائزة الامارات للطاقة تخطط لاستكمال التقييم ووضع قائمة المرشحين المختارين بحلول نهاية يوليو ومن ثم عرضه على مجلس الإدارة للموافقة النهائية، ومن المقرر عقد حفل توزيع الجوائز في أكتوبر 2017، بالتزامن مع القمة العالمية للاقتصاد الأخضر في دبي.

وزير الاقتصاد : نصف مليار درهم مستهدفة لمبادرات المسؤولية المجتمعية للشركات في الدولة خلال العام الحالي

•• دبي –وام:

أعلن معالي المهندس سلطان بن سعيد المنصوري وزير الاقتصاد خلال افتتاحه أعمال الدورة الأولى من "الإعلان السنوي لنتائج المسؤولية المجتمعية للشركات 2017" التي عقدت في دبي امس أن لدى الدولة هدفا طموحا في الوصول إلى حوالي 500 مليون درهم لإجمالي قيمة المساهمات النقدية والعينية للشركات الخاصة بمبادراتها لتعزيز التزمها بالمسؤولية المجتمعية خلال العام الحالي.

وتضمنت أعمال الدورة . وهي إحدى مبادرات مسار المسؤولية المجتمعية المسند إلى وزارة الاقتصاد وفق محددات الاستراتيجية الوطنية لعام الخير . إطلاق "المؤشر الوطني للمسؤولية المجتمعية" الذي ستعلن نتائجه سنويا خلال الدورات المقبلة للإعلان السنوي للمسؤولية المجتمعية وإطلاق 10 مبادرات أخرى تستهدف تطوير المكنات الداعمة للمسؤولية المجتمعية لدى الشركات العاملة بالدولة. حضر الفاعلية سعادة المهندس محمد أحمد بن عبد العزيز الشحي وكيل وزارة الاقتصاد للشؤون الاقتصادية وسعادة عبد الله آل صالح وكيل وزارة الاقتصاد لشؤون التجارة الخارجية والصناعية وسعادة حميد بن بطي الوكيل المساعد لقطاع الشركات وحماية المستهلك وسعادة عبد الله سلطان الفن الشامسي الوكيل المساعد لقطاع الصناعة وسعادة الدكتور على إبراهيم الحوسني الوكيل المساعد لقطاع الملكية الفكرية وسعادة يوسف الرفاعي الوكيل المساعد لقطاع الخدمات المساندة وعدد من كبار مسؤولي الوزارة.

كما حضرها سعادة خليفة بن سالم المنصوري وكيل دائرة التنمية الاقتصادية ابوظبي بالإنابة وسعادة حميد محمد بن سالم أمين عام اتحاد غرف التجارة والصناعة بالدولة إلى جانب نخبة من مسؤولي الجهات الحكومية الاتحادية والمحلية بالدولة وممثلي القطاع الخاص من المعنيين بمسار المسؤولية المجتمعية.

وقال معالي المنصوري في كلمة له افتتح بها أعمال الدورة إن إطلاق "الإعلان السنوي للمسؤولية المجتمعية" يمثل محطة مهمة من محطات "عام الخير" ومبادراته الرائدة التي لا تزال تتكامل لتشييد صرح الخير والعطاء عاليا في دولة الإمارات.

وأضاف أن التعاون بين وزارة الاقتصاد ودوائر التنمية الاقتصادية وغرف التجارة والصناعة في إمارات الدولة كافة ومختلف الجهات الأخرى على الصعيدين الحكومي والخاص شكل محركا رئيسا وفعالا لترجمة مفاهيم عام الخير إلى برامج عملية ومبادرات مثمرة من شأنها أن تضع أسسا راسخة للمنظومة المؤسسية لممارسات العمل الخيري في دولة الإمارات. وأشار المنصوري إلى أنه ومنذ إعلان صاحب السمو الشيخ خليفة بن زايد آل نهيان رئيس الدولة "حفظه الله" عام 2017 عاما للخير وقد مثل هذا الإعلان فاتحة لجهود وطنية أسهمت في وضع إطار عمل متكامل لنشر ثقافة الخير في مختلف مفاصل الدولة والمجتمع وتكريس ممارساته بصورة فاعلة ضمن قطاع الأعمال وذلك على النحو الذي عبر عنه صاحب السمو الشيخ محمد بن راشد آل مكتوم نائب رئيس الدولة رئيس مجلس الوزراء حاكم دبي "رعاه الله" بالسعي إلى "تحويل حب الخير إلى عمل مؤسسي مستدام وتغيير مجتمعي ملموس وفرق حقيقي في حياة الناس. ونوه بأن تلك الجهود أسفرت عن بلورة الاستراتيجية الوطنية لعام الخير التي تقوم على ستة مسارات رئيسة من ضمنها مسار المسؤولية المجتمعية للشركات. وأوضح الوزير المنصوري أن المحددات والمبادرات التي أطلقت اليوم ضمن مسار المسؤولية المجتمعية للشركات تعكس حرص الحكومة على تعزيز تجربة المسؤولية المجتمعية لدى قطاع الأعمال الإماراتي لتكون وسيلة إنمائية مدروسة ذات آثار إيجابية مستدامة. وبين أنه في هذا السياق وضعت الاستراتيجية الوطنية لعام الخير 11 مبادرة ضمن مسار المسؤولية المجتمعية تستهدف من خلالها دعم تفاعل القطاع الخاص مع القضايا والتحديات التنموية الاقتصادية والاجتماعية والبيئية وتشجيعه على دعم المشاريع المجتمعية المختلفة في الدولة وتوفير البيئة المحفزة له في هذا المجال. وأشار معاليه إلى أن هناك هدفا طموحا في الوصول إلى حوالي 500 مليون درهم لإجمالي قيمة المساهمات النقدية والعينية للشركات لمبادراتها لتعزيز التزمها بالمسؤولية المجتمعية خلال العام الحالي.

ولفت إلى أن هذه المبادرات الـ11 شملت حوافز وتسهيلات وامتيازات مالية لتطوير بيئة داعمة ومحفزة للشركات للالتزام بأداء مسؤوليتها المجتمعية كما تستهدف المبادرات تعزيز قاعدة البيانات المتعلقة بهذا المجال الحيوي وأيضا إيجاد أدوات مناسبة للدولة لقياس نسبة التطوير والتزام الشركات في هذا الصدد من خلال إطلاق "منصة ذكية" و"مؤشر وطني" يرصد ممارسات الشركات، إطلاق "علامة المسؤولية المجتمعية" و"جواز المسؤولية المجتمعية" الذي سيمنح تكريما للشركات المتميزة في العطاء المؤسسي إلى جانب إطلاق الإحصائيات الوطنية حول المسؤولية المجتمعية وتنظيم الإعلان السنوي لنتائج المسؤولية المجتمعية والامتيازات المالية للشركات المسؤولة اجتماعيا والإفصاح الإلزامي للمسؤولية المجتمعية والمشتريات المسؤولة والمنتدى التنسيقي للمسؤولية المجتمعية وأخيرا لجان عمل المسؤولية المجتمعية.

وأفاد المنصوري بأن هذه المبادرات تستهدف توفير سياسات وحوافز ومؤشرات قياس لمساهمات الشركات بحيث تعزز المنفعة الاجتماعية وتحقق في الوقت نفسه مصالح القطاع الخاص.

وأكد معاليه أهمية الدور الذي يلعبه القطاع الخاص في دعم مسار التنمية الشاملة بالدولة .. معربا عن تطلعه لمرحلة أكثر تميزا في علاقات الشراكة بين القطاعين الحكومي والخاص بالدولة لتحقيق هذه المبادرات النوعية واتخاذها مدخلا إلى مراحل جديدة من النماء والازدهار عبر إضفاء الطابع المؤسسي على قيم الخير والعطاء في قطاع الأعمال وسعيا لتحسين جودة الحياة ومواصلة التقدم والريادة. وقدم سعادة المهندس الشحي عرضا تقديميا حول تفاصيل المبادرات الـ 11 المدرجة على مسار المسؤولية المجتمعية وأوضح أن مبادرات مسار المسؤولية المجتمعية تستهدف رفع الوعي بشأن قيم المسؤولية المجتمعية للشركات وإطلاق شراكة تنموية مستدامة بين القطاعين العام والخاص من خلال ممارسة المسؤولية المجتمعية وتشجيع الشركات على تطبيق نظم عمل المسؤولية المجتمعية وتنظيم وتوجيه مساهمات الشركات نحو المشاريع التنموية المجتمعية. واستعرض سعادته تفاصيل وخطوات تنفيذ كل مبادرة إذ تستهدف المنصة الذكية توفير منصة إلكترونية ذكية بشأن المسؤولية المجتمعية للشركات تشمل مجالات المساهمة وفق أولويات المجتمع والدولة وأدلة إرشادية وأدوات ومقاطع تعليمية ونماذج حول كيفية تطبيق ممارسات المسؤولية المجتمعية إلى جانب قصص نجاح الشركات في هذا المجال.

وأضاف أن المؤشر الوطني للمسؤولية المجتمعية يشمل إعداد مؤشر سنوي يدرج ترتيب الجهات في الدولة بناء على نسبة مساهماتها في مشاريع ومبادرات المسؤولية المجتمعية وغيرها من المعايير.

وذكر الشحي أن تسجيل الشركات على المؤشر الوطني سيبدأ في الشهر المقبل على أن تتم إجراءات التقييم وإصدار التقرير السنوي الأول للمؤشر الوطني للمسؤولية المجتمعية في يونيو من العام المقبل . وأوضح أنه سيتم الإعلان عن نتائج التقرير خلال فاعلية الإعلان السنوي للمسؤولية المجتمعية التي ستعقد بالتزامن مع "يوم زايد للعمل الإنساني" من كل عام وسيطلق خلالها نتائج المؤشر الوطني للمسؤولية المجتمعية كما ستشهد تكريم الشركات وعقد ورش عمل لتعريف الجهات ذات الصلة بأهمية المسؤولية المجتمعية. ونبه الشحي إلى أن علامة المسؤولية المجتمعية تستخدم للترويج للشركات والمسؤوليات التي تحظى بها وفق ضوابط

واشتراطات معنية وستعكس تميز ومساهمة الشركات في مجال العطاء والعمل المجتمعي حيث سيتم الاعلان عنها سنويا.

وحول مبادرة "جواز المسؤولية المجتمعية" قال الشحي إنه سيتم منحه للشركات الخمس أكثر تميزا في العطاء المؤسسي ويستند إلى رؤية الشركات واستراتيجيتها المجتمعية ومدى الابتكار في برامجها المجتمعية وسيتيح الجواز امتيازات خاصة لتلك الشركات لدى الجهات الحكومية المحلية والاتحادية. كما استعرض وكيل وزارة الاقتصاد المبادرة المعنية بالامتيازات المالية للشركات المسؤولية اجتماعيا – التي سيتم تنفيذها بالتعاون مع وزارة الموارد البشرية والتوطين . وتشمل اعفاء جزئي من الضمان المصرفي للعمال بما يتناسب مع قيمة المساهمة المجتمعية وتطبق المبادرة على الشركات ذات السمعة الجيدة والملاءة المالية القوية.

وأعلن أنه يجري العمل حاليا على تضمين هذه المبادرة في المنظومة التشريعية ذات الصلة بأهداف عام الخير والتشريعات ذات الصلة. وبشأن الإفصاح الإلزامي للمسؤولية المجتمعية أوضح الشحي أن هذه المبادرة سيتم تنفيذها بالتعاون مع الدوائر الاقتصادية في مختلف إمارات الدولة وذلك لوجوب الافصاح عن المعلومات ذات الصلة بالمساهمات المجتمعية وأيضا يجري العمل على تضمينها في المنظومة التشريعية ذات الصلة بأهداف عام الخير والتشريعات ذات الصلة. كما تتناول مبادرة المشتريات المسؤولة التي سيتم تنفيذها بالتعاون مع الدوائر المالية في مختلف إمارات الدولة وذلك لتخصيص نسبة من العقود الحكومية للشركات المتميزة في مجال المسؤولية المجتمعية التي يجري العمل على تضمينها في المنظومة التشريعية ذات الصلة بأهداف عام الخير والتشريعات ذات الصلة.

وشهدت الفاعلية نقاشا مفتوحا بين الحضور من الجهات الحكومية ومن القطاع الخاص حول طبيعة ومخرجات كل مبادرة والأليات المطلوبة للتنسيق فيما بين الجهات المعنية لتنفيذها وتعزيز الأثر المرجو منها.

اللجنة الدائمة للتنمية الاقتصادية في عجمان تعقد جلستها السادسة للعام 2017

•• عجمان ـ الفجر

أشاد سعادة م. عبدالله المويجعي . رئيس اللجنة الدائمة للتنمية الاقتصادية في عجمان، بجهود كافة الجهات المعنية بالشأن الاقتصادي في إمارة عجمان وحرصها على زيادة معدلات النمو الاقتصادي بتوفير خدمات متطورة تلبي احتياجات الشركات والمصانع.

مثمنا جهود أعضاء اللجنة في تحقيق التنمية الاقتصادية بالإمارة ورفع التوصيات اللازمة لزيادة واستدامة المقومات المتنوعة التي تتميز بها إمارة عجمان وخاصة في ظل الدعم المتواصل من القيادة الرشيدة.

جاء ذلك خلال ترؤسه لأعمال الجلسة السادسة للعام 2017 للجنة الدائمة للتنمية الاقتصادية التابعة للمجلس التنفيذي بعجمان، بحيث ناقشت الجلسة سبل سير العمل باللجنة وعدد من الاعمال والمشاريع الاقتصادية القائمة وأخر المستجدات بالقطاع الاقتصادي في الإمارة.

حضر الجلسة أعضاء اللجنة الشيخ سلطان بن صقر النعيمي وصالح الجزيري ومروان عبيد المهيري ومساعد مقرر اللجنة خولة الياسي.

واستعرضت الجلسة أهم الفرص والتحديات للقطاع الاقتصادي والأهداف الاستراتيجية للاقتصاد الأخضر من خلال تنمية قطاعات الإقتصاد الأخضر وتهيئة بيئة تنافسية جاذبة للإستثمار وبناء مقومات اقتصاد منتج، كما تناولت الجلسة المصادر التنافسية و الفرص الرئيسية المستقبلية المتاحة. وقدم صالح الجزيري تصور عام عن توجهات دائرة التنمية السياحية في عجمان مستقبلا، موضحا أن القطاع السياحي يشمل العديد من العناصر الفاعلة في تطوره واستدامته ومنها المواصلات والسكن والفعاليات والوجهات السياحية والترفيهية وغيرها، وأضاف ان تطور القطاع السياحي يعتمد على التنوع السياحي من سياحة العائلات والسياحة العلاجية وسياحة الاعمال والسياحة الترفيهية والسياحة البحرية وغيرها.

كما اكدت الجلسة على ضرورة ربط كافة المشاريع السياحية برؤى ومشاركة أفكار ممثلي المكاتب السياحية والفنادق في الإمارة وكذلك ضرورة ربط المشاريع السياحية برواد الاعمال بما يعزز النمو المتوقع للقطاع السياحي ويوفر فرص عمل لشباب ورواد الاعمال.

وخلال اعمال الجلسة إطلع الحضور اهم التطبيقات الذكية والخدمات الالكترونية التي تخدم القطاع العقاري في إمارة عجمان وتتضمن الخدمات الالكترونية والذكية، خدمات المطورين ومنها خدمة قيد المطورين وخدمة قيد المشاريع، وخدمات المستثمرين ومنها إصدار شهادة ملكية والتسجيل المبدئي ونقل الملكية ومعاملات الرهن والشكاوى.

مركز فض المنازعات الايجارية
حكومة دبي GOVERNMENT OF DUBAI

الفجر
العدد ١٢٠٤٥ بتاريخ ٢٠١٧/٦/١٣
إعادة اعلان حضور المدعي عليه بالنشر
في الدعوى ٢٠١٧/٠٤٠٤٦/٠٢ / تجاري

الى المدعى عليه : عبدالله محمد نور بن هندي
بما أن المدعي : مي للعقارات - ش ذ م م
قد أقام ضدكم الدعوى ٢٠١٧/٠٤٠٤٦/٠٢/تجاري ايجارات امام المركز بطلب الزامكم بالتالي
مطالبة مالية - الزام المدعي عليه بما يستجد من بدل ايجار وحتى الاخلاء الفعلي
اخلاء عقار - ان المدعي عليه يمتنع عن سداد الاجرة للماجور فترصد بذمته مبلغ ٥٥,٧١٣ درهم مستحق حتى تاريخ ٢٠١٧/٥/٣ ويمتنع عن سداده رغم اخطاره بالسداد او الاخلاء في ٢٠١٧/٤/١
مطالبة مالية - ان المدعي عليه يمتنع عن سداد الاجرة للماجور فترصد بذمته مبلغ ٥٥,٧١٣ درهم مستحق حتى تاريخ ٢٠١٧/٥/٣ ويمتنع عن سداد رغم اخطاره بالسداد او الاخلاء في ٢٠١٧/٤/١
مطالبة مالية - الزام المدعي عليه بسداد مبلغ ٣٥٧٤ درهم وذلك عن رسوم التبريد مستحق حتى تاريخ ٢٠١٧/٣/٣١ مع ما يستجد وذلك طبقا للبند رقم ١٣ من بنود عقد الايجار
مطالبة مالية - ان العقد تضمن النص على غرامة ارتداد كل شيك مبلغ (١٠٠٠) وقد ارتد عدد (٣) شيك دون صرف وذلك طبقا للبند رقم ١٢ من بنود عقد الايجار.
مطالبة مالية- الزام المدعى عليه برسوم ومصاريف الدعوى
وقررت اللجنة القضائية إعادة اعلانكم بالنشر للحضور بجلسة يوم الاثنين الموافق ٢٠١٧/٦/١٩ الساعة ١,٠٠بعد الظهر امام اللجنة القضائية (اللجنة الثانية) بالدائرة الإبتدائية والمنعقدة بمقر مركز فض المنازعات الإيجارية لنظر الدعوى ، وقد أمر بتقصير مدة المسافة الى ثلاثة ايام من تاريخ النشر . فأنت مكلف بالحضور أو من يمثلك قانونا وتقديم ما لديكم من دفاع ومستندات

مركز فض المنازعات الايجارية
حكومة دبي GOVERNMENT OF DUBAI

الفجر
العدد ١٢٠٤٥ بتاريخ ٢٠١٧/٦/١٣
دائرة الاراضي والأملاك
اعلان حكم/بالنشر - إعلان حكم غيابي
في الدعوى رقم ٢٠١٧/٠٤٠١٩/٠٢ تجاري - لسنة ٢٠١٧ ايجارات

المحكوم له طالب الاعلان / ورثة محمد عبدالله علي الجاسم ويمثلهم الوصي على التركة السيد رضا دوريش ال رحمه - العنوان : إمارة دبي -بردبي - البدع - شارع الشيخ زايد - بالقرب من محطة مترو الخليج التجاري - بناية هلال بن طراف - اعلي بنك اتش اس بي سي - مكتب رقم ٣٠١
المحكوم عليه المطلوب اعلانه / تيمبورا لتجارة العامة - ش ذ م م
العنوان : مكتب رقم ١٠٧ ملك محمد عبدالله علي الجاسم - ديرة - النهدة الاولى - بناية رقم ٤ - رقم مكاني ٣٥٨٤٧٩٧٨١٠ - رقم البلدية ٢٩٦-٢٤١
منطوق الحكم الصادر بجلسة ٢٠١٧/٦/١١
حكمت اللجنة بمثابة الحضوري :
الزام المدعي عليها : الزامها بان تؤدي للمدعين اجمالي مبلغ وقدره ٨٥٠٠٠ درهم
اخلاء العين - بالزام المدعي عليها باخلاء العين محل الدعوى وتسليمها خالية من الشواغل
الزام بقيمة ايجارية - وما يستجد من اجرة من تاريخ ٢٠١٧/١/١ وحتى تاريخ الاخلاء الفعلي بواقع ٨٥٠٠٠ درهم
تسليم المدعية براءة ذمة : الزامها بتقديم شهادة براءة ذمة عن خدمات الكهرباء والماء.
الرسوم والمصاريف : مع رسوم ومصاريف الدعوى.
وحيث ان القانون قد الزم باعلان الحكم الغيابي للمحكوم عليه ليمكن من الطعن لذلك نعلنكم بالحكم تمهيدا ليصبح نهائي حالة عدم الطعن عليه في المواعيد القانونية

مركز فض المنازعات الايجارية
حكومة دبي GOVERNMENT OF DUBAI

الفجر
العدد ١٢٠٤٥ بتاريخ ٢٠١٧/٦/١٣
إعادة اعلان حضور المدعي عليه بالنشر
في الدعوى ٢٠١٧/٠٤٤٨٨/٠٢ / تجاري

الى المدعى عليه : صدفة المحيط للملاحة - ش ذ م م
بما أن المدعي : مي للعقارات - ش ذ م م
قد أقام ضدكم الدعوى ٢٠١٧/٠٤٤٨٨/٠٢ /تجاري ايجارات امام المركز بطلب الزامكم بالتالي
مطالبة مالية - الزام المدعي عليه بسداد مبلغ ١٩١٦٧ درهم وذلك عن غرامة الغاء عقد الايجار قبل انتهاء مدته وذلك طبقا للبند رقم ٢ ملاحظات عقد الايجار
مطالبة مالية- الزام المدعى عليه برسوم ومصاريف الدعوى
وقررت اللجنة القضائية إعادة اعلانكم بالنشر للحضور بجلسة يوم الاحد الموافق ٢٠١٧/٦/١٨ الساعة ١,٠٠بعد الظهر امام اللجنة القضائية (اللجنة السابعة) بالدائرة الإبتدائية والمنعقدة بمقر مركز فض المنازعات الإيجارية لنظر الدعوى ، وقد أمر بتقصير مدة المسافة الى ثلاثة ايام من تاريخ النشر. فأنت مكلف بالحضور أو من يمثلك قانونا وتقديم ما لديكم من دفاع ومستندات

مركز فض المنازعات الايجارية
حكومة دبي GOVERNMENT OF DUBAI

الفجر
العدد ١٢٠٤٥ بتاريخ ٢٠١٧/٦/١٣
اعلان حضور المدعي عليه بالنشر
في الدعوى ٢٠١٧/٠٣٧٧٨/٠٢ / تجاري

الى المدعى عليه : عديل حسين محمد حسين
بما أن المدعي : سنتيمتر كيوب للعقارات - ش ذ م م وعلي ناصر عبدالله العويس
قد أقام ضدكم الدعوى ٢٠١٧/٠٣٧٧٨/٠٢ /تجاري ايجارات امام المركز بطلب الزامكم بالتالي
مطالبة مالية - الزام المدعي عليهما بالتضامن بسداد بدلات الايجار حتى تاريخ الاخلاء التام والفعلي
اخلاء عقار - ان المدعي عليه يمتنع عن سداد الاجرة للمأجور للفترة من ٢٠١٧/٢/١٠ وحتى ٢٠١٧/٤/٢٤ فترصد بذمته مبلغ ٩٣٥٠ درهم ويمتنع عن سداده رغم اخطاره بالسداد او الاخلاء في ٢٠١٧/٣/٥
مطالبة مالية - ان المدعي عليه يمتنع عن سداد الاجرة للمأجور للفترة من ٢٠١٧/٢/١٠ وحتى ٢٠١٧/٤/٢٤ فترصد بذمته مبلغ ٩٣٥٠ درهم ويمتنع عن سداده رغم اخطاره بالسداد او الاخلاء في ٢٠١٧/٣/٥
مطالبة مالية - ان العقد تضمن النص على غرامة ارتداد كل شيك مبلغ (٢٠٠٠) وقد ارتد عدد (١) شيك دون صرف
الزام بتسليم مستندات - ان المستاجر هو الملزم بقيمة استهلاك الكهرباء والمياه ولابد من تطهير المأجور من تلك الإلتزامات ليمكن اعادة الإنتفاع به
مطالبة مالية- الزام المدعى عليه برسوم ومصاريف الدعوى
وقررت اللجنة القضائية اعلانكم بالنشر للحضور بجلسة يوم الاربعاء الموافق ٢٠١٧/٦/١٤ الساعة ١,٠٠بعد الظهر امام اللجنة القضائية (اللجنة الخامسة) بالدائرة الإبتدائية والمنعقدة بمقر مركز فض المنازعات الإيجارية لنظر الدعوى ، وقد أمر بتقصير مدة المسافة الى ثلاثة ايام من تاريخ النشر. فأنت مكلف بالحضور أو من يمثلك قانونا وتقديم ما لديكم من دفاع ومستندات

اقتصادية رأس الخيمة تنظم فعالية رمضانية بعنوان «اقتصاد رأس الخيمة : رؤية استشرافية»

•• رأس الخيمة-الفجر:

برعاية كريمة من الشيخ محمد بن كايد القاسمي رئيس دائرة التنمية الاقتصادية برأس الخيمة نظمت الدائرة أمسية رمضانية بتاريخ 5 يونيو 2017 تحت عنوان اقتصاد رأس الخيمة: رؤية استشرافية

جمعت الأمسية مجموعة من مسؤولي الجهات الحكومية والخاصة المعنية بالشأن الاقتصادي في الامارة لمناقشة توقعاتهم الاستشرافية لمستقبل الاداء الاقتصادي لإمارة راس الخيمة في ظل الخصائص الهيكلية والامكانيات الحالية التي يتمتع بها هذا الاقتصاد، والطموحات والاستراتيجيات التي سوف توضع للانتقال به الى مرحلة جديدة من التطور والنماء المستقبلي بالاعتماد على توفير الامكانيات والمتطلبات اللازمة لهذا التطور في المجالات البشرية والتقنية والسياسات والتشريعات الاقتصادية، والاعتماد على المعرفة والابتكار.

وفي بداية الأمسية رحب الشيخ محمد بن كايد القاسمي بالمشاركين وأكد على أهميتها من أجل النهوض باقتصاد الامارة، وأشار الى أن استشراف المستقبل اصبح فناً انسانياً راسخاً، وعلما مستقلاً له اصوله ومبادئه المستقلة والذاتية على كل من يريد ان يتقنها بذل الجهد والعمل لدراستها وتعلمها. وهو أيضا لم يعد ترفاً يمكن لنا العيش بدونه ، بل أصبح ضرورة حتمية لكل أمة تريد ان تنهض وان تمضي في طريق الإنجازات والعطاءات. فكما أن دراسة التاريخ تساعد على استخلاص النتائج لعيش الحاضر والمضي الى المستقبل، فان فن أو علم الاستشراف يساعدنا على توجيه الموارد المتاحة نحو تحقيق اهدافنا المستقبلية. ومن هنا جاء اختيار دائرة التنمية الاقتصادية لموضوع استشراف مستقبل الامارة الاقتصادي عنوانا لأمسيتها الرمضانية الأولى. فلا يمكن لأمة أن تنمو وأن تزدهر دون أن يكون اقتصادها صلبا ومنيعا، وماضيا نحو تحقيق أهداف مستقبلية محددة وممكنة. بعد ذلك تحدث السيد يوسف عبيد النعيمي رئيس غرفة رأس الخيمة عن طبيعة العلاقة بين القطاعين العام الخاص وأهميتها في تحقيق التنمية المستدامة، وشدد على ضرورة ان يتولى القطاع الخاص بشكل متزايد ممارسة العمل الاقتصادي وخلق فرص توظيف للشباب لان مستويات وفرص التوظيف في الجهات الحكومية اصبحت محدودة وغير قادرة على استيعاب الاعداد المتزايدة للداخلين الجدد الى سوق العمل. واكد على اهمية المشروعات الصغيرة والمتوسطة التي تشكل نحو 80% من عدد الشركات في توليد فرص النمو مستقبلا واستيعاب الاعداد المتزايدة للسكان في سن العمل. وأثنى على الدعم غير المحدود الذي يتلقاه القطاع الخاص من حكومة الامارة مما ساهم في تعزيز مسيرة هذا القطاع في التنمية الاقتصادية. وتحدث الدكتور عبدالرحمن الشايب النقبي المدير العام لدائرة التنمية الاقتصادية عن توقعاته المستقبلية للنمو الاقتصادي في الامارة مشيرا الى أن اقتصاد الامارة استطاع خلال الفترة الماضية أن يحقق معدلات نمو اقتصادي ايجابية مقبولة تميز ت بالثبات والاستقرار نتيجة "التنوع" في بنية وهيكل الاقتصاد.

واضاف النقبي بأن الدائرة مستمرة في العمل على تحسين سهولة ممارسة الاعمال واصدار التراخيص التجارية في الامارة من خلال تقليص عدد اجراءات وتكاليف اصدار الرخص التجارية ولعل أهم مشروع يجري العمل عليه هو ما تقوم به الدائرة بالتعاون مع هيئة الحكومة الالكترونية في راس الخيمة من استحدث نظام الكتروني موحد لتراخيص وتصاريح الأعمال وهو نظام شامل لإدارة تراخيص الأعمال وتصاريحها في إمارة راس الخيمة بجميع انواعها (تجارية - صناعية - سياحية - مهنية...الخ) وما بترتب عليها من موافقات خارجية للدوائر كافة سواء اكانت حكومية اتحادية أو محلية أو شبه حكومية.

واشار السيد رامي جلاد الرئيس التنفيذي لهيئة المناطق الاقتصادية الى ان أن القطاع الصناعي سيستمر في كونه محركا اساسيا للتنمية في الامارة ، واكد على أن الجميع يسعى لتكون الصناعات التي تستقطبها الامارة صناعات ذات قيمة مضافة عالية قائمة على المعرفة والابتكار وصديقة للبيئة.

واضاف: أن صدور قانون تأسيس هيئة المناطق الاقتصادية من صاحب السمو الشيخ بن صقر القاسمي حاكم الامارة جاء لدمج هيئة المناطق الحرة وهيئة الاستثمار بغرض الاستمرار في تقديم خدمات ذات جودة عالية للمستثمرين في هذه المناطق وباقل التكاليف وهو ما سيساعد على حقيق تنمية مستدامة.

وعن التوقعات المستقبلية لقطاع السياحة اشار السيد هيثم مطر الرئيس التنفيذي لهيئة السياحة بأن الامارة تعمل على استغلال الامكانيات الهائلة الكامنة في الامارة بحيث تصبح من اهم الوجهات السياحية في المنطقة، مما يعزز مساهمة هذا القطاع في التنمية الاقتصادية. ونوه الى ان قطاع السياحة شهد في الآونة الاخيرة تطورات لافتة سواء من حيث عدد الغرف الفندقية او من حيث عدد السياح، وان هناك العديد من المشروعات التي يجري العمل على تطويرها خاصة في منطقة جبل جيس اعلى جبل على مستوى الدولة.

وفي مداخلة للسيد وليد طبنجي المستشار الاقتصادي في ديوان الحاكم تم الحديث على انه يجري العمل حاليا على اعداد رؤية الامارة 2030 للتأكيد على أن يستمر العمل في المستقبل على تحقيق مزيد من النمو الايجابي لزيادة الدخل والانتاج وذلك من خلال العمل على احداث مزيد من التنوع في هيكل وبنية الاقتصاد المحلي للإمارة حيث ان هناك قطاعات واعدة يجري العمل على تطويرها كالسياحة وبناء قاعدة صناعية حديثة ، كما أن تطوير دور الامارة كمنصة لممارسة اعمال التجارة والخدمات اللوجستية والمالية وغيرها سيكون له الأثر الكبير في قيادة مسيرة التنمية الاقتصادية المستقبلية.

و تسعى رؤية 2030 الى العمل على تحسين مستويات الانتاجية للأيدي العاملة بحيث يتم تحقيق معدلات نمو ايجابية ومستقرة دون ان يكون لذلك انعكاس غير ايجابي على التركيبة السكانية وبحيث يكون للمواطنين دور اكبر في قيادة وتوجيه التنمية الاقتصادية، فالمواطن هو هدف التنمية ومبتغاها وهو أداتها ومسيرها أيضاً.

وجرى في الامسية الحديث عن خطط وبرامج كل من هيئة الحكومة الالكترونية في مجال تحويل كافة الخدمات الحكومية الى الكترونية وذكية بما يتوافق مع طبيعة التطورات الحاصلة في هذا المجال وبما يضمن حماية البيانات والمعلومات من القرصنة. كما تحدث الدكتور ابراهيم العاكوم المدير التنفيذي لمركز احصاء راس الخيمة على المبادرات التي ينفذها المركز حاليا ومستقبلا من اجل توفير المعلومات الازمة لصناع القرار في الامارة. كما تحدث الخبير عبدالكريم الجوادي من هيئة الموارج البشرية عن دور الارتقاء بجودة الخدمات الحكومية وتفعيل اواصر التعاون المشترك بين كافة الجهات الحكومية من اجل التيسير على المتعاملين وتلبية متطلباتهم المتطورة والمتصاعدة دوما.

وفي الختام تحدث السيد يوسف علي مدير دائرة المالية عن المبادرات التي تنفذها الدائرة من اجل التأكيد على المحافظة على توازن الأداء المالي في ظل البرامج والخطط الطموحة لكافة الجهات الحكومية. واشار الى أن من بين هذه المبادرات التحول الى مبدا الاستحقاق المحاسبي في اعداد الموازنات العامة للإمارة ولكافة الدوائر الحكومية والحرص على مسألة رفع كافة الانفاق وزيادة الايرادات بما لا يرهق المستثمر والمواطن.

وفي الختام اجمعت الآراء المتداولة على أهمية ان يتم مراعاة ما يلي في اي خطط وبرامج تنموية مستقبلية على مستوى الامارة:

- تفعيل العلاقة بين القطاعين العام والخاص
- الاهتمام بالمشروعات الصغيرة والمتوسطة
- استخدام التقنيات الحديثة في مجال تقديم الخدمات الحكومية للارتقاء بجودتها وسرعتها بما يتوافق مع متطلبات المتعاملين
- التركيز على ان المعرفة والابتكار هما طريق التنمية ولا بد من التاكيد عليهما في اي مرحلة من مراحل النمو والتطور المستقبلي.
- ان التعاون التام والتنسيق المتكامل بين كافة الجهات الحكومية امر ضروري ولازم للتيسير على المتعاملين وتحقيق ما تنشده الامارة من تطور مستقبلي.

لتطبيق أفضل المعايير في الرقابة الجمركية بالدولة

الاتحادية للجمارك توقع مذكرة تفاهم مع جمارك دبي لتسليمها أجهزة تفتيش متطورة

•• دبي – الفجر:

وقع محمد جمعة بوعصيبة مدير عام الهيئة الاتحادية للجمارك، وأحمد محبوب مصبح مدير جمارك دبي، في المقر الرئيسي لجمارك دبي مذكرة تفاهم، بشأن تسليم أجهزة تفتيش جمركي لجمارك دبي، وذلك في إطار السعي لتطبيق أفضل المعايير في الرقابة والتفتيش الجمركي بالدولة، عبر تبني أفضل الممارسات والوسائل التكنولوجية اللازمة، حيث تتكفل الهيئة كذلك بتقديم التدريب اللازم حول استعمال الأجهزة لموظفي جمارك دبي، بالإضافة إلى القيام بمهام الصيانة الدورية لها.

حضر توقيع المذكرة أحمد عبدالله بن لاحج المدير التنفيذي لقطاع الشؤون الجمركية في الهيئة الاتحادية للجمارك، وعبدالله محمد الخاجة المدير التنفيذي لقطاع المتعاملين، وفريد المرزوقي المدير التنفيذي لقطاع الموارد البشرية والمالية والإدارية، وعدد من مدراء الإدارات في جمارك دبي، ومسؤولين في الهيئة.

وقال محمد جمعة بوعصيبة، المدير العام للهيئة الاتحادية للجمارك، إن توقيع مذكرة التفاهم مع جمارك دبي بشأن تسليم أجهزة التفتيش الجمركي يأتي في سياق خطة الهيئة لدعم المنافذ الجمركية في الدولة تنفيذاً لتوجيهات القيادة الرشيدة بتعزيز الرقابة على المنافذ الحدودية، كما أنها تمثل تجسيداً عملياً للمهام الجديدة التي أضيفت للهيئة في ظل القانون رقم 8 لسنة 2015 الذي عزز من سلطات الهيئة في مجال الرقابة والتفتيش. وأكد حرص الهيئة المستمر على دعم دوائر الجمارك المحلية والتنسيق والتكامل معها بما يدعم تحقيق أهدافها المتمثلة في حماية أمن المجتمع وتيسير التجارة وتعزيز التعاون مع العالم الخارجي، إضافة إلى تقديم خدمات متميزة للجمهور وإسعاد المتعاملين.

وأضاف أن المنافذ الحدودية في العالم بصفة عامة، والمنطقة العربية بصفة خاصة، تشهد تحديات متزايدة في ظل تزايد استمرار التهريب الجمركي وتنوع أساليب المهربين وابتكارهم لأساليب وأدوات جديدة تلقي بمزيد من التحديات على قطاع الجمارك في دول المنطقة والعالم، مشيراً إلى أن تزايد وتيرة الاضطرابات الأمنية في المنطقة يستدعي تعزيز القدرات التفتيشية في المنافذ الجمركية ورفع كفاءة مفتشي الجمارك عبر استقطاب أحدث تقنيات وأجهزة الفحص والمعاينة للمسافرين والبضائع على حد سواء، وهو ما تحرص عليه القيادة الحكيمة والهيئة الاتحادية للجمارك ودوائر الجمارك المحلية في الدولة. وأشار محمد بوعصيبة إلى أن خطة دعم المنافذ الجمركية تتضمن تزويد مختلف المنافذ في الدولة بأجهزة الفحص الإشعاعي وأجهزة التفتيش على البضائع والمركبات والأفراد خلال عامي 2017 و2018، وتشمل الخطة أجهزة متحركة وأخرى ثابتة لكشف الحاويات والمركبات، وأجهزة كشف المخدرات والمتفجرات، وأجهزة المسح على المركبات والحقائب والطرود والأحشاء والإشعاع، إضافة إلى سيارات الكشف الجانبية، وحقائب التفتيش. وأوضح أن الأجهزة الجديدة تمثل أحدث ما توصلت إليه التكنولوجيا في مجال الفحص الإشعاعي والكشف عن المواد الممنوعة والأسلحة والمتفجرات والمخدرات، ومن ثم فهي تساهم في زيادة قدرات إدارات الجمارك المحلية في مجال الرقابة على حركة السلع والبضائع. وقال مدير عام الهيئة، إن جهاز آيونسكان 500 دي تي الذي يتم تسليمه في المرحلة الأولى من خطة دعم المنافذ الجمركية يتميز بحساسيته ودقته العالية في كشف المتفجرات والمخدرات والمواد الخاضعة للرقابة، ويمكنه كشف 25 مادة والتعرف عليها في غضون ثماني ثواني، ولديه القدرة على رصد كميات من المخدرات والمتفجرات بحجم النانو جرام (واحد مليار من الجرام)، وهو مزود بشاشة ملونة كبيرة تعمل باللمس. من جهته قدم أحمد محبوب مصبح شكره للهيئة الاتحادية للجمارك على دعمها المتواصل للدوائر الجمركية على مستوى الدولة بما يساهم في تطوير منظومة العمل الجمركية ضمن أفضل المعايير والممارسات الدولية، والتي من شأنها أن تعزز التنمية الاقتصادية المستدامة وتدعم توجهات قيادة الدولة بتحقيق أعلى مراتب التفوق والتنافس العالمي، مؤكداً أن جهود الهيئة بتوريد أجهزة التفتيش المتطورة على مختلف المنافذ الجمركية، سينعكس بشكل إيجابي على المنظومة الأمنية بإحكام الرقابة على المنافذ للحفاظ على أمن واستقرار المجتمع وصون مقدراته بالتصدي لمحاولات التهريب، خصوصاً في ظل ما تشهده المنطقة من اضطرابات وتحديات تتطلب رفع كفاءة المنظومة الأمنية باستمرار، وتشديد الرقابة على المنافذ والحدود، وذلك للحفاظ على نعمة الأمن والأمان التي تعيشها الدولة لتحقيق مزيداً من التقدم والازدهار للدولة.

«اعمار» يقفز الى 7.83 ويكسب أسواق المال الإماراتية 4 مليارات درهم

•• أبوظبي -وام:

عاد سهم اعمار للقفز مجددا بالغا مستوى 7.83 درهم للمرة الأولى منذ أكثر من عام ،في خطوة وصفها البعض بأنها تأتي استمرارا لتأثر سهم الشركة بالخبر الذي اصدر في وقت سابق من الإسبوع الماضي ويتعلق بطرح جزء من وحدة التطوير العقاري للإكتتاب العام خلال شهر نوفمبر المقبل. وكسبت القيمة السوقية لاسهم الشركات المتداولة 4 مليارات درهم وفقا لما يظهر التحليل اليومي للتعاملات. وفي ظل النشاط الكبير الذي شهده سهم اعمار فقد انعكس ذلك ايجابيا على عدد من اسهم القطاع العقاري وارتفع سهم داماك الى 2.97 درهم وتبعه في ذات الاتجاه سهم الاتحاد العقارية الى 0.926 درهم ،اما في سوق ابوظبي للاوراق المالية فقد صعد سهم الدار الى 2.35 درهم واشراق الى 1.07 درهم. وقال وسطاء في السوق إن عودة النشاط القوي الى سهم اعمار كان متوقعا بعد الهدوء الذي سيطر عليه عقب صعوده الى مستويات عالية ،مؤكدين أن توجه الجزء الأكبر من السيولة نحو أسهم القطاع العقاري ليس بالأمر المستغرب في ظل المكاسب الجيدة التي حققتها في الأيام الأخيرة بقيادة سهم اعمار.

وزارة المالية تنظم ورشة تعريفية للجهات الاتحادية عن نظام المطابقة الآلية للإيرادات

•• دبي-الفجر:

نظمت وزارة المالية في وقت سابق ورشة تعريفية استهدفت موظفي الوزارات والهيئات الاتحادية، لتعريفهم بنظام المطابقة الآلية للإيرادات والمزمع تعميمه على جميع الجهات المرتبطة بمنظومة الدرهم الإلكتروني، وذلك في فندق ستينبيرجر، دبي.

وهدفت الورشة التي حضرها ممثلون عن الوزارات والجهات الاتحادية وعدد من المسؤولين ومديري الإدارات في الوزارة إلى تعريف الجهات المرتبطة بمنظومة الدرهم الإلكتروني بآلية عمل نظام المطابقة الآلية للإيرادات والمزايا التي يحققها، وتوضيح المتطلبات الفنية لتطبيق النظام ضمن جميع الجهات الاتحادية في بداية الربع الثالث من عام 2017.

وأكد سعادة سعيد راشد اليتيم وكيل الوزارة المساعد لشؤون الموارد والميزانية على أهمية نظام المطابقة الآلية للإيرادات ودوره في تعزيز دقة العمليات الحسابية والرقابة اليومية على الإيرادات، وتحقيق الاستخدام الأمثل للوقت والجهد، مما يرفع من مستوى رضا المتعاملين. وقال سعادته: تهدف وزارة المالية من تطبيق نظام المطابقة الآلية للإيرادات إلى الارتقاء بأنظمة معالجة المعاملات وتعزيز سبل التحقق من صحة العمليات وأرصدة الحسابات مع ضمان دقتها ومطابقتها للأنظمة والقوانين المعمول بها.

وأضاف سعادته: يوفر نظام المطابقة الآلية للإيرادات نظام حلول متكاملة مصمم خصيصاً لإدارة الأنظمة المالية بالاستناد إلى أحدث التقنيات، ويتم تطبيقه في العديد من المؤسسات على الصعيد المحلي والعالمي، في معالجة البيانات ومطابقتها، وتوفير المعلومات المطلوبة للمقاصات والتسوية، وتحديد مصدر العمليات ووجهتها وتحويل المعاملات للجهات المختصة، وذلك وفق أفضل أنظمة أمن وحماية المعلومات.

وشملت أجندة الورشة التعريفية التي عقدتها وزارة المالية لموظفي الوزارات والهيئات الاتحادية، كلمة افتتاحية، تلاها عرض تقديمي مفصل حول نظام المطابقة الآلية للإيرادات، واستعراض كافة المتطلبات الفنية المفترض توفيرها من قبل جميع الجهات، كما أتيحت الفرصة للمشاركين في الورشة لطرح اسئلتهم واستفساراتهم، ليتم الرد عليها من قبل الخبراء والمختصين في النظام.

«إحصاء أبوظبي» : 2.2 بالمائة معدل التضخم خلال الأشهر الخمسة الأولى من 2017

•• أبوظبي-وام:

أكد مركز الإحصاء . أبوظبي أن معدل التضخم في أسعار المستهلك بلغ 2.2 بالمائة خلال الأشهر الخمسة الأولى من عام 2017 حيث بلغ الرقم القياسي 107.9 بالمائة بينما كان 105.6 بالمائة للفترة نفسها من 2016 .

وبلغ معدل التغير النسبي في أسعار المستهلك 2.0 بالمائة خلال شهر مايو 2017 مقارنة بشهر مايو 2016 فيما انخفض الرقم القياسي لأسعار المستهلك بنسبة 0.1 بالمائة خلال شهر مايو 2017 مقارنة بالرقم القياسي لشهر أبريل 2017 وذلك وفقا للتقرير الصادر عن المركز الذي يقدم تحليلا لنتائج حساب الرقم القياسي لأسعار المستهلك لشهر مايو من عام 2017 بأساس عام 2014 بالإضافة إلى نتائج حساب الرقم القياسي لأسعار المستهلك لشهر مايو لعام 2017 بحسب مستوى رفاه ونوع الأسرة ومناطق إمارة أبوظبي ونسب مساهمة المجموعات الرئيسية.

وأشار المركز إلى مجموعات الإنفاق الرئيسة وعددها 12 مجموعة مصنفة حسب التصنيف الدولي "تصنيف الاستهلاك الفردي حسب الغرض" موضحا أن مجموعة "السكن والمياه والكهرباء والغاز وأنواع الوقود الأخرى ساهمت بنسبة 55.3 بالمائة في الارتفاع الذي حدث خلال الخمسة أشهر الأولى من 2017 مقارنة بالفترة نفسها من عام 2016 وقد جاء هذا الإسهام نتيجة لارتفاع معدل أسعار هذه المجموعة بنسبة 3.5 بالمائة .

أما مجموعة "النقل" فقد أسهمت بنسبة 33.1 بالمائة من مجمل معدل الارتفاع الذي تحقق خلال الخمسة أشهر الأولى من عام 2017 مقارنة بالفترة نفسها من عام 2016 حيث ارتفعت أسعار هذه المجموعة بنسبة 5.3 بالمائة . من جهة أخرى انخفضت أسعار مجموعة "الترويح والثقافة" بنسبة 9.0 بالمائة خلال الخمسة أشهر الأولى من عام 2017 مقارنة بالفترة نفسها من عام 2016 حيث ساهمت هذه المجموعة بنسبة 19.3 بالمائة في تخفيض معدل الارتفاع . كما أوضح المركز أن معدلات أسعار المستهلك للأسر في شريحة الرفاه الدنيا ارتفعت بنسبة 2.4 بالمائة خلال الخمسة أشهر الأولى من العام الجاري مقارنة بالفترة نفسها من العام الماضي كما ارتفعت أسعار المستهلك في شريحة الرفاه المتوسطة بنسبة 2.6 بالمائة وشريحة الرفاه "لعليا بنسبة 1.9 بالمائة .

على صعيد آخر فقد أثر ارتفاع أسعار المستهلك خلال الخمسة أشهر الأولى من 2017 مقارنة بالفترة نفسها من 2016 في معدلات أسعار المستهلك للأسر المواطنة ما أدى إلى ارتفاعها بنسبة 2.6 بالمائة كما أثر في أسعار المستهلك لشريحة الأسر غير المواطنة فارتفعت بنسبة 1.9 بالمائة بينما ارتفعت أسعار المستهلك للأسر الجماعية بنسبة 1.6 بالمائة .

وأوضح المركز أن منطقة أبوظبي قد ساهمت بنسبة 56.0 بالمائة من مجمل الارتفاع في معدلات الأسعار في إمارة أبوظبي الذي بلغت نسبته 2.2 بالمائة خلال الخمسة أشهر الأولى من عام 2017 مقارنة بالفترة نفسها كما ساهمت منطقة العين بنسبة 38.1 بالمائة ومنطقة الظفرة بنسبة 5.9 بالمائة من مجمل الارتفاع.

مركز فض المنازعات الايجارية
حكومة دبي GOVERNMENT OF DUBAI

الفجر
العدد ١٢٠٤٥ بتاريخ ٢٠١٧/٦/١٣
اعلان حضور المدعي عليه بالنشر
في الدعوى ٠٢/٠٤٩٨٥/٢٠١٧ / تجاري

الى المدعى عليه : مطعم ستيفانوس
بما أن المدعي : شركة بترول الإمارات الوطنية المحدودة - اينوك - ذ م م
قد أقام ضدكم الدعوى ٠٢/٠٤٩٨٥/٢٠١٧ /تجاري ايجارات امام المركز بطلب الزامكم بالتالي
مطالبة مالية - انه ترصد بذمة المدعي عليه مبلغ كقيمة ايجارية للفترة من ٢٠١٥/١٢/١٥ وحتى اخلاء الماجور بالتراضي في ٢٠١٦/٦/١٤
الزام بتسليم مستندات - ان المستاجر هو الملزم بقيمة استهلاك الكهرباء والمياه ولابد من تطهير المأجور من تلك الإلتزامات ليمكن اعادة الإنتفاع به
مطالبة مالية- الزام المدعى عليه برسوم ومصاريف الدعوى
وقررت اللجنة القضائية اعلانكم بالنشر للحضور بجلسة يوم الاحد الموافق ٢٠١٧/٦/١٨ الساعة ١,٠٠بعد الظهر امام اللجنة القضائية (اللجنة السابعة) بالدائرة الإبتدائية والمنعقدة بمقر مركز فض المنازعات الإيجارية لنظر الدعوى ، وقد أمر بتقصير مدة المسافة الى ثلاثة ايام من تاريخ النشر. فأنت مكلف بالحضور أو من يمثلك قانونا وتقديم ما لديكم من دفاع ومستندات

مركز فض المنازعات الايجارية
حكومة دبي GOVERNMENT OF DUBAI

الفجر
العدد ١٢٠٤٥ بتاريخ ٢٠١٧/٦/١٣
إعادة اعلان حضور المدعي عليه بالنشر
في الدعوى ٠٢/٠٣٨٢٩/٢٠١٧ / تجاري

الى المدعى عليه : ناسكو للتجارة العامة - ش ذ م م
ومحمد رضا رستم زاده بختاري
بما أن المدعي : كاسبيان إنيرجي سوليوشونز - فرع م د م س
قد أقام ضدكم الدعوى ٠٢/٠٣٨٢٩/٢٠١٧ /تجاري ايجارات امام المركز بطلب الزامكم بالتالي
مطالبة مالية - الزام المدعي عليهما بسداد ما يستجد من الايجار حتى الاخلاء التام
مطالبة مالية - انه ترصد بذمة المدعي عليه مبلغ كقيمة ايجارية للفترة من ٢٠١٤/١٢/١ وحتى ٢٠١٧/٤/٢٤ ورغم اخطاره في ٢٠١٧/٣/٢٢ الا انه امتنع عن السداد
اثبات علاقة ايجارية - اثبات العلاقة الايجارية بين المدعية والمدعي عليهما
مطالبة مالية- الزام المدعى عليه برسوم ومصاريف الدعوى
وقررت اللجنة القضائية إعادة اعلانكم بالنشر للحضور بجلسة يوم الاثنين الموافق ٢٠١٧/٦/١٩ الساعة ١,٠٠م بعدالظهر امام اللجنة القضائية (اللجنة الثانية) بالدائرة الإبتدائية والمنعقدة بمقر مركز فض المنازعات الإيجارية لنظر الدعوى ، وقد أمر بتقصير مدة المسافة الى ثلاثة ايام من تاريخ النشر . فأنت مكلف بالحضور أو من يمثلك قانونا وتقديم ما لديكم من دفاع ومستندات

حكومة دبي
دائرة التنمية الاقتصادية

العدد ١٢٠٤٥ بتاريخ ٢٠١٧/٦/١٣

شهادة بالتاشير في السجل التجاري- بتعين مصفي

اسم المصفي/محمد صديق قاسم العالمية لتدقيق الحسابات

العنوان : مكتب ملك الشيخ منصور بن احمد آل ثاني - ديرة - الرقة - هاتف ٢٢١٩٩٢٠-٠٤ فاكس : ٢٢١٩٩٣٤-٠٤ **بموجب هذا تعلن دائرة التنمية الاقتصادية بدبي بأنه قد تم تعيين المصفي المذكور أعلاه لتصفية ايه زد ايه ان جي للديكور - ش ذ م م** وذلك بموجب قرار محاكم دبي بتاريخ ٢٠١٧/٥/١٠ والموثق لدى كاتب العدل محاكم دبي بتاريخ ٢٠١٧/٥/١٠ وعلى من لديه أي اعتراض أو مطالبة التقدم إلى المصفي المعين في مكتبه الكائن بدبي على العنوان المذكور أعلاه، مصطحباً معه كافة المستندات والأوراق الثبوتية وذلك خلال (٤٥) يوماً من تاريخ نشر هذا الإعلان

دائرة التنمية الاقتصادية

حكومة دبي
دائرة التنمية الاقتصادية

العدد ١٢٠٤٥ بتاريخ ٢٠١٧/٦/١٣

شهادة بالتاشير في السجل التجاري- بانحلال شركة

اسم الشركة : ايه زد ايه ان جي للديكور - ش ذ م م

العنوان : مكتب رقم ٢٤٠٧ ملك داماك سمارت هايتس - تيكوم - الشكل القانوني : ذات مسؤولية محدودة. رقم الرخصة: ٧٠٥٤١٧ رقم القيد بالسجل التجاري : ١١٣٢٢٩٩ بموجب هذا تعلن دائرة التنمية الاقتصادية بدبي بأنه قد تم التأشير في السجل التجاري لديها بإنحلال الشركة المذكورة أعلاه، وذلك بموجب قرار محاكم دبي بتاريخ ٢٠١٧/٥/١٠ والموثق لدى كاتب العدل محاكم دبي بتاريخ ٢٠١٧/٥/١٠ وعلى من لديه أي اعتراض أو مطالبة التقدم إلى المصفي المعين **محمد صديق قاسم العالمية لتدقيق الحسابات** العنوان : مكتب ملك الشيخ منصور بن احمد آل ثاني - ديرة - الرقة - هاتف ٢٢١٩٩٢٠-٠٤ فاكس : ٢٢١٩٩٣٤-٠٤ مصطحباً معه كافة المستندات والأوراق الثبوتية وذلك خلال (٤٥) يوماً من تاريخ نشر هذا الإعلان

دائرة التنمية الاقتصادية

دائرة التخطيط والتطوير
مؤسسة الموانىء والجمارك والمنطقة الحرة
حكـــومـــة دبـــي

العدد ١٢٠٤٥ بتاريخ ٢٠١٧/٦/١٣

شهادة بالتاشير في السجل التجاري- بتعين مصفي

اسم المصفي: حارس وشركاه لتدقيق الحسابات

العنوان : مكتب رقم ٥٠٤ ملك الشيخ مسلم بن سالم بن حم (بن حم العقارية) - ديرة - بور سعيد - هاتف : ٢٩٥٩٩٥٨ ٠٤ فاكس/٢٩٥٩٩٤٥ ٠٤ **بموجب هذا تعلن دائرة التنمية الاقتصادية بدبي بأنه قد تم تعيين المصفي المذكور أعلاه لتصفية هيفيزاون لتجارة قطع غيار السيارات المستعملة - ش ذ م م** وذلك بموجب قرار محاكم دبي بتاريخ ٢٠١٧/٥/٢٨ والموثق لدى كاتب العدل محاكم دبي بتاريخ ٢٠١٧/٥/٢٨ وعلى من لديه أي اعتراض أو مطالبة التقدم إلى المصفي المعين في مكتبه الكائن بدبي على العنوان المذكور أعلاه، مصطحباً معه كافة المستندات والأوراق الثبوتية وذلك خلال (٤٥) يوماً من تاريخ نشر هذا الإعلان.

دائرة التنمية الاقتصادية

دائرة التخطيط والتطوير
مؤسسة الموانىء والجمارك والمنطقة الحرة
حكـــومـــة دبـــي

العدد ١٢٠٤٥ بتاريخ ٢٠١٧/٦/١٣

شهادة بالتاشير في السجل التجاري- بانحلال شركة

اسم الشركة : هيفيزاون لتجارة قطع غيار السيارات المستعملة - ش ذ م م

العنوان : جبل علي - ايه بزنس سنتر BUILDING 1 THE GALLERIES DOWNTOWN JEBEL ALI الشكل القانوني : ذات مسؤولية محدودة رقم الرخصة: ٧٥٩١٦٨ رقم القيد بالسجل التجاري : ١٢٣٠٣٤٦ بموجب هذا تعلن دائرة التنمية الاقتصادية بدبي بأنه قد تم التأشير في السجل التجاري لديها بإنحلال الشركة المذكورة أعلاه، وذلك بموجب قرار محاكم دبي بتاريخ ٢٠١٧/٥/٢٨ والموثق لدى كاتب العدل محاكم دبي بتاريخ ٢٠١٧/٥/٢٨ وعلى من لديه أي اعتراض أو مطالبة التقدم إلى المصفي المعين **حارس وشركاه لتدقيق الحسابات** ، العنوان : مكتب رقم ٥٠٤ ملك الشيخ مسلم بن سالم بن حم (بن حم العقارية) - ديرة - بور سعيد - هاتف : ٢٩٥٩٩٥٨ ٠٤ فاكس/٢٩٥٩٩٤٥ ٠٤ مصطحباً معه كافة المستندات والأوراق الثبوتية وذلك خلال (٤٥) يوماً من تاريخ نشر هذا الإعلان.

دائرة التنمية الاقتصادية

دولة الإمارات العربية المتحدة
وزارة العدل
محكمة خورفكان الاتحادية الابتدائية

العدد ١٢٠٤٥ بتاريخ ٢٠١٧/٦/١٣

إعلان بالنشر في الدعوى المدنية رقم ٢٠١٧/١٤٣ مدني جزئي (باللغة العربية والاجنبية)

الى المدعي عليه : محمد فاطمه ناسيه محمد كاويد ونعيم / الجنسية : سيرلانكا حيث ان المدعي : عبدالله محمد علي حسين الحمادي / الجنسية : الإمارات - اقام عليك لدى المحكمة الدعوى المدنية المذكورة اعلاه لذا يقتضي عليك الحضور أمام مكتب ادارة الدعوى في الساعة الحادية عشر صباحا من يوم الاربعاء الموافق ٢٠١٧/٦/٢١ وفي حالة تخلفك عن الحضور أو عدم إرسال وكيل عنك في الوقت المحدد فان المحكمة ستباشر نظر الدعوى في غيابك

رئيس مكتب إدارة الدعوى
حورية محمد الشحي

دولة الإمارات العربية المتحدة
وزارة العدل
محكمة خورفكان الاتحادية الابتدائية

العدد ١٢٠٤٥ بتاريخ ٢٠١٧/٦/١٣

إعلان بالنشر في الدعوى المدنية رقم ٢٠١٧/١٤٢ مدني جزئي (باللغة العربية والاجنبية)

الى المدعي عليه : لونورا اوسياس ريفيرا / الجنسية : الفلبين

حيث ان المدعية : عبدالله محمد علي حسين الحمادي / الجنسية : الإمارات - اقام عليك لدى المحكمة الدعوى المدنية المذكورة اعلاه لذا يقتضي عليك الحضور أمام مكتب ادارة الدعوى في الساعة الحادية عشر صباحا من يوم الاربعاء الموافق ٢٠١٧/٦/٢١ وفي حالة تخلفك عن الحضور أو عدم إرسال وكيل عنك في الوقت المحدد فان المحكمة ستباشر نظر الدعوى في غيابك

رئيس مكتب إدارة الدعوى
حورية محمد الشحي

الامارات العربية المتحدة
وزارة العدل
دار القضاء - عجمان

العدد ١٢٠٤٥ بتاريخ ٢٠١٧/٦/١٣

اخطار بالنشر في القضية التنفيذية ٢٠١٧/٨٦٣

الى المحكوم عليه / سي كوب هسبيتيلتي - ومن يمثلها قانونا

ليكن معلوما لديك بان محكمة عجمان الاتحادية الابتدائية قد أصدرت بحقك حكما في الدعوى رقم ٢٠١٦/١٨٦٨ مدني جزئي - يقضى بإلزامك بدفع مبلغ وقدره (٣٥٦٨٣) درهم شاملا الرسوم والمصاريف ، وحيث ان المحكوم له/ نهاد فارس الجمهاني ، قد تقدم بطلب تنفيذ الحكم وسجل التنفيذ تحت رقم ٢٠١٧/٨٦٣ لذا أنت مكلف بسداد المبلغ المحكوم به خلال (١٥) يوما من تاريخ نشر الاخطار وفي حال تخلفك عن ذلك فإن المحكمة ستتخذ بحقك الاجراءات القانونية المناسبة لتنفيذ الحكم حسب الاصول

قلم التنفيذ المدني - دار القضاء عجمان

اعلان اجتماع خبرة

العدد ١٢٠٤٥ بتاريخ ٢٠١٧/٦/١٣

في الدعوى رقم ٢٠١٧/٧٠٦ تجاري كلي

المدعى عليها : محمد أمير أقا دهقاني ساري

(العنوان : إمارة دبي - بردبي - شارع خالد بن الوليد - بناية دار الرفاعه - الدور الثاني شقة رقم ٢٠١) - يرجى الحضور الى اجتماع الخبرة المقرر بمكتب الخبير المصرفي المدون ادناه وذلك في تمام الساعة الحادية عشره من صباح يوم الاحد الموافق ٢٠١٧/٦/١٨ وذلك لبيان دفوعكم في الدعوى المرفوعة عليكم من قبل بنك صادرات ايران - دبي بيت المعرفة لتدقيق الحسابات - بناية الشمس المضيئة - الدور الأول مكتب رقم ١١٢، هاتف رقم ٠٤٢٨٣٠١٠٠ - فاكس رقم : ٠٤٢٨٣٣٦٢٢ - هاتف متحرك رقم : ٠٥٠٦٥١٦٠٩٢ - مقابل الطاير للسيارات - القرهود / دبي

الخبير المصرفي /محمد كامل عيران - قيد رقم ٦٤
بيت المعرفة لتدقيق الحسابات

وزارة العدل
الشئون الفنية والتعاون الدولي
ادارة الكاتب العدل والتصديقات

العدد ١٢٠٤٥ بتاريخ ٢٠١٧/٦/١٣

اعلان بالنشر

المرجع : ١٠٨٧

ليكن معلوما للجميع بان السيد/ عبدالرحيم حاجي علي خان ، افغاني الجنسية يرغب في البيع والتنازل عن كامل حصته البالغة ١٠٠٪ الى السيد/ عبدالسلام شانغاروت ابراهيم حاجي - هندي الجنسية وذلك في (بقالة نجمة حلوان) تأسست بإمارة الشارقة بموجب رخصة رقم (٧٤٣٧٩٩)

تعديلات اخرى : لا يوجد.

وعملابنص المادة (١٤) فقرة (٥) من احكام القانون الاتحادي رقم (٤) لسنة ٢٠١٣ في شان الكاتب العدل . فقد اقتضى نشر هذا الاعلان للعلم وانه سوف يتم التصديق على الاجراء المشار اليه بعد اسبوعين من تاريخ هذا الاعلان فمن لديه اي اعتراض حيال ذلك عليه مراجعة مكتب الكاتب العدل المذكورة لاتباع الاجراءات القانونية

مكتب الكاتب العدل بالشارقة
إنجازات للخدمات الصناعية ١٣

وزارة العدل
الشئون الفنية والتعاون الدولي
ادارة الكاتب العدل والتصديقات

العدد ١٢٠٤٥ بتاريخ ٢٠١٧/٦/١٣

اعلان بالنشر

المرجع : ١٠٨٨

ليكن معلوما للجميع بان السيد/ صاغر شاندرا داس اومريتا شاندرا داس - بنغلاديش الجنسية يرغب في البيع والتنازل عن كامل حصته البالغة ١٠٠٪ وذلك لكلا من السيد/ أصغر علي اصغر علي شاهاني ، باكستاني الجنسية بنسبة ٥٠٪ وللسيد/ عامر خان جمالي سوهنو خان جمالي ، باكستاني الجنسية بنسبة (٥٠٪) وذلك في الرخصة التجارية المسماة / صالون سما الفلاح للرجال - رخصة تجارية رقم (٧٤٥١٠٦)

تعديلات اخرى : تم تنازل مالك الرخصة السابق لمالكها الحالي.

وعملابنص المادة (١٤) فقرة (٥) من احكام القانون الاتحادي رقم (٤) لسنة ٢٠١٣ في شان الكاتب العدل . فقد اقتضى نشر هذا الاعلان للعلم وانه سوف يتم التصديق على الاجراء المشار اليه بعد اسبوعين من تاريخ هذا الاعلان فمن لديه اي اعتراض حيال ذلك عليه مراجعة مكتب الكاتب العدل المذكورة لاتباع الاجراءات القانونية

مكتب الكاتب العدل بالشارقة
إنجازات للخدمات الصناعية ١٣

محاكم دبي
محاكم دبي الابتدائية

العدد ١٢٠٤٥ بتاريخ ٢٠١٧/٦/١٣

انذار عدلي بالنشر
رقم ٢٠١٧/٣٥٩٢

المنذر : عبدالجليل عبدالله حسين علي الخوري ويمثله الحارس القضائي المعين من قبل محكمة دبي كحارس قضائي للعقارت السيد/ علي راشد سلطان الكيتوب

المنذر اليه : مطعم نيفيديا - مجهول محل الاقامة

بموجب هذا الانذار المنذر ينذر المنذر اليها وينبه عليها باخلاء الوحدة العقارية الكائن مقرها امارة دبي - بردبي - الكرامة - امام البريد المركزي - بناية ورثة عبدالله حسين الخوري قطعة ارض رقم ٢٥٦ محل رقم ١ وذلك خلال ثلاثين يوما من تاريخ هذا الاعلان بالانذرا مع سداد قيمة الايجارات المتأخرة والا ستضطر المنذر اللجوء الى مركز فض المنازعات بين المؤجرين والمستأجرين مع حفظ كافة حقوق المنذر من اي نوع كانت.

الكاتب العدل

محاكم دبي
محاكم دبي الابتدائية

العدد ١٢٠٤٥ بتاريخ ٢٠١٧/٦/١٣

انذار عدلي بالنشر
رقم ٢٠١٧/٣٦٨٥

المنذر : شركة بترول الإمارات الوطنية المحدودة (إينوك) ش ذ م م - العنوان : إمارة دبي - بردبي - شارع خالد ابن الوليد - مركز برجمان للاعمال الطابق ٢٤ هاتف رقم : ٠٤/٣٥٤٢٠٠٠

المنذر اليه : مطعم ستيفانوس حاليا (باستا ريجينا اسبريسي سابقا) ، العنوان : إمارة دبي - منطقة المزهر - محطة البترول إينوك موقع رقم ١٠١٤ - على قطعة الارض رقم ٢٦٢-٢٩٣٧ محر رقم ٤ باسم مطعم ستفانوس (مجهول محل الاقامة)

تنذر المنذر المنذر اليها اليها وتكلفها بضرورة سداد بدل الايجار ورسوم الخدمات المترصد بذمتكم منذ تاريخ ٢٠١٦/٩/١٤ وحتى ٢٠١٧/٤/١٣ مبلغ وقدره =/ ١١٢,٠٠٠ درهم وذلك خلال شهر واحد (ثلاثون يوما) من تاريخ استلامكم لهذا الاخطار وفي حال العدم اخلاء المأجور وتسليمه خاليا من الشواغل والشاغلين دون ان يسقط حق المنذرة في المطالبة المالية والا سنضطر للجوء الى القضاء لالزامكم بالسداد و الاخلاء مع تحميلكم الرسوم والمصروفات واتعاب المحاماة.

الكاتب العدل

محاكم دبي
محاكم دبي الابتدائية

العدد ١٢٠٤٥ بتاريخ ٢٠١٧/٦/١٣

اعلان حكم بالنشر
في الدعوى رقم ٢٠١٦/١١٨١ تجاري كلي

الى المحكوم عليهم/١- كابيتال للتجارة المواد الغذائية - ش ذ م م ، ٢-هارجيت سينغ ساشار اندار سينغ ساشار - بصفته كفيل وضامن لمديونية كابيتال للتجارة المواد الغذائية - ش ذ م م ، ٣- اوديسي لتعهدات تزيد السفن ش ذ م م - بصفتها كفيلة وضامنة لمديونية كابيتال للتجارة المواد الغذائية - ش ذ م م ، ٤-زهرة الشرق للمواد الغذائية - ذ م م - بصفتها كفيلة وضامنة لمديونية كابيتال للتجارة المواد الغذائية - ش ذ م م ، ٥- بال انترناشيونال للمواد الغذائية - ذ م م - بصفتها كفيلة وضامنة لمديونية كابيتال للتجارة المواد الغذائية - ش ذ م م ٦- بال انترناشيونال لتعليب الاسماك - ذ م م - بصفتها كفيلة وضامنة لمديونية كابيتال للتجارة المواد الغذائية - ش ذ م م مجهولي محل الاقامة نعلنكم بان المحكمة حكمت بجلستها المنعقدة بتاريخ ٢٠١٧/٦/٩ في الدعوى المذكورة اعلاه لصالح/ البنك العربي ش م ع بالزام المدعي عليهم بالتضامن فيما بينهم بان يؤدوا للبنك المدعي مبلغ وقدره /٣,٤١٦,٠٨٠,٧٩ درهم ثلاثة مليون واربعمائة وستة عشر اف وثمانين درهم وتسعة وسبعين فلسا فضلا عن فائدة بسيطة بواقع ٩٪ سنويا من تاريخ ٢٠١٦/٤/١٢ وحتى تمام السداد والزامكم بالمصروفات ومبلغ الف درهم مقابل اتعاب المحاماة. حكما بمثابة الحضوري قابلا للاستئناف خلال ثلاثين يوما اعتبارا من اليوم التالي لنشر هذا الاعلان صدر باسم صاحب السمو الشيخ محمد بن راشد بن سعيد آل مكتوم حاكم دبي وتلى علنا.

رئيس القسم

محاكم دبي
محاكم دبي الابتدائية

العدد ١٢٠٤٥ بتاريخ ٢٠١٧/٦/١٣

مذكرة إعادة اعلان المدعى عليه بالنشر

الى المدعي عليه/ ديزرت بيرل خدمات تحميل وتفريغ البضائع - ش ذ م م

نعلنكم بأن المدعيين قد اقاموا عليكم الدعاوي العمالية المذكورة أدناه وحددت المحكمة لها جلسة ٢٠١٧/٧/١٧ الساعة ٨,٣٠

م	رقم القضية	اسم المدعي	مبلغ المطالبة
١	٢٣٨٥/٢٠١٧/١٣	رغبت خان وزير خان	٧٤٢٥٠ درهم + تذكرة العودة
٢	٢٣٩٢/٢٠١٧/١٣	غلام عباس لال دين	٢٤٩٢٥ درهم + تذكرة العودة

بالحضور او من يمثلكم قانونا وعليكم تقديم ما لديكم من مذكرات او مستندات للمحكمة قبل الجلسة بثلاث ايام على الاقل بالاضافة الى الرسوم والمصاريف وفي حال تخلفكم سوف يصدر الحكم بمثابة الحضوري.

قسم القضايا العمالية

محاكم دبي
محاكم دبي الابتدائية

العدد ١٢٠٤٥ بتاريخ ٢٠١٧/٦/١٣

مذكرة اعلان المدعى عليه بالنشر

الى المدعي عليه/ سام للاعمال الكهروميكانيكية - ش ذ م م

نعلنكم بأن المدعيين قد اقاموا عليكم الدعاوي العمالية المذكورة أدناه وحددت المحكمة لها جلسة ٢٠١٧/٧/١٧ الساعة ٨,٣٠

م	رقم القضية	اسم المدعي	مبلغ المطالبة
١	٢٠٢٩/٢٠١٧/١٣	سوهاج تارا	٣٠٩٨٠ درهم + تذكرة العودة
٢	٢٠٣٧/٢٠١٧/١٣	اجمين علي شكور علي	٣٣٩٦٣ درهم + تذكرة العودة

بالحضور او من يمثلكم قانونا وعليكم تقديم ما لديكم من مذكرات او مستندات للمحكمة قبل الجلسة بثلاث ايام على الاقل بالاضافة الى الرسوم والمصاريف وفي حال تخلفكم سوف يصدر الحكم بمثابة الحضوري.

قسم القضايا العمالية

محاكم دبي
محاكم دبي الابتدائية

العدد ١٢٠٤٥ بتاريخ ٢٠١٧/٦/١٣

مذكرة اعادة اعلان المدعى عليه بالنشر

الى المدعي عليه/ المندب لمقاولات البناء - ش ذ م م مجهول محل الاقامة نعلنكم بأن المدعيين قد اقاموا عليكم الدعاوي العمالية المذكورة أدناه وحددت المحكمة لها جلسة ٢٠١٧/٦/١٨ الساعة ٩,٠٠

م	رقم القضية	اسم المدعي	مبلغ المطالبة
١	٤٣٠٢/٢٠١٧/١٣	محمد رب المحمد حبي الصديقر	١١٠٣٩ درهم + تذكرة العودة
٢	٤٣٠٣/٢٠١٧/١٣	الامين علام هاولادر	١١٦٩٩ درهم + تذكرة العودة
٣	٤٣٠٤/٢٠١٧/١٣	سري مودون تاروني	٩٨٧٠ درهم + تذكرة العودة
٤	٤٢١٧/٢٠١٧/١٣	عبدوس سلام صديق علي سوفاتن	١١٧٩١ درهم + تذكرة العودة

بالحضور او من يمثلكم قانونا وعليكم تقديم ما لديكم من مذكرات او مستندات للمحكمة قبل الجلسة بثلاث ايام على الاقل بالاضافة الى الرسوم والمصاريف وفي حالة تخلفكم سوف يصدر الحكم بمثابة الحضوري وامرت المحكمة بتقصير مدة الاعلان.

قسم القضايا العمالية

محاكم دبي
محاكم دبي الابتدائية

العدد ١٢٠٤٥ بتاريخ ٢٠١٧/٦/١٣

اعلان حكم بالنشر
في الدعوى رقم ٢٠١٧/٦٧٩ تجاري جزئي

الى المحكوم عليهم/١- المميز لتجارة قطع غيار السيارات - ش ذ م م ٢-زهو ليو ٣-قينغ كسين ليان مجهولي محل الاقامة نعلنكم بان المحكمة حكمت بجلستها المنعقدة بتاريخ ٢٠١٧/٤/٣٠ في الدعوى المذكورة اعلاه لصالح/ هاني ويل انترناشونال اينك : بالزام المدعي عليهم بالتضامن بان يؤدوا للمدعية مبلغ تسعة وثلاثين الف ومائتي وثمانية وثمانين درهم واربعة واربعين فلسا تعويضا عن الاضرار المادية التي لحقت بها ومبلغ عشرة الاف درهم تعويضا عن الاضرار الادبية والزمتهم بالمصاريف ومبلغ الف درهم مقابل اتعاب المحاماة ورفضت ما عدا ذلك من طلبات. حكما بمثابة الحضوري قابلا للاستئناف خلال ثلاثين يوما اعتبارا من اليوم التالي لنشر هذا الاعلان صدر باسم صاحب السمو الشيخ محمد بن راشد بن سعيد آل مكتوم حاكم دبي وتلى علنا.

رئيس القسم

محاكم دبي
محاكم دبي الابتدائية

العدد ١٢٠٤٥ بتاريخ ٢٠١٧/٦/١٣

اعلان حكم بالنشر
في الدعوى رقم ٢٠١٧/٤٠١ تجاري جزئي

الى المحكوم عليهم/١- الكامل لتجارة قطع غيار السيارات - ش ذ م م ٢-شيخ محمد رفيق شانو صاحب ٣-محمد الياس باجي هدايت الله مجهولي محل الاقامة نعلنكم بان المحكمة حكمت بجلستها المنعقدة بتاريخ ٢٠١٧/٤/١٩ في الدعوى المذكورة اعلاه لصالح/ فيديرال موجال اجنيشن كمبني بالزام المدعي عليهم بالتضامن بان يؤدوا للمدعية مبلغ ٤١,٥٣٣,٠٧ درهم (واحد واربعون وخمسمائة وثلاثة وخمسون درهم وسبعة فلس تعويضا ماديا ومبلغ ثلاثون الف درهم تعويضا اديبا والزمتهم بالتضامن بالمصاريف وثلاثمائة درهم مقابل اتعاب المحاماة. حكما بمثابة الحضوري قابلا للاستئناف خلال ثلاثين يوما اعتبارا من اليوم التالي لنشر هذا الاعلان صدر باسم صاحب السمو الشيخ محمد بن راشد بن سعيد آل مكتوم حاكم دبي وتلى علنا.

رئيس القسم

محاكم دبي
محاكم دبي الابتدائية

العدد ١٢٠٤٥ بتاريخ ٢٠١٧/٦/١٣

اعلان حكم بالنشر
في الدعوى رقم ٢٠١٧/٤٢٧ تجاري كلي

الى المحكوم عليه/١- بيكاي للتجارة العامة - ش ذ م م ٢-راجيش اجنيهوترى امر بخش اجنيهوترى بصفته مدير وشريك وكفيل ضامن لمديونية بيكاي للتجارة العامة - ش ذ م م ٣-راجفي اجنيهوترى راجيش اجنيهوترى بصفتها كفيله وضامنة لمديونية بيكاي للتجارة العامة - ش ذ م م مجهولي محل الاقامة نعلنكم بان المحكمة حكمت بجلستها المنعقدة بتاريخ ٢٠١٧/٦/٧ في الدعوى المذكورة اعلاه لصالح/ بنك ابوظبي الوطني بالزامكم بالتضامن والتكافل ان تؤدوا الى البنك المدعي مبلغ مقداره / ١,٧٠٦,٣٥١,٧٣ درهم مليون وسبعمائة وستة الاف وثلاثمائة وواحد وخمسون درهم ثلاثة وسبعون فلسا وفائدة تسعة بالمائة سنويا ٩٪ من تاريخ ٢٠١٦/١٢/٦ وحتى تمام السداد والزامكم بالرسوم والمصاريف ومبلغ الف درهم مقابل اتعاب المحاماة ورفضت ما عدا ذلك من طلبات. حكما بمثابة الحضوري قابلا للاستئناف خلال ثلاثين يوما اعتبارا من اليوم التالي لنشر هذا الاعلان صدر باسم صاحب السمو الشيخ محمد بن راشد بن سعيد آل مكتوم حاكم دبي وتلى علنا.

رئيس القسم

محاكم دبي
محاكم دبي الابتدائية

العدد ١٢٠٤٥ بتاريخ ٢٠١٧/٦/١٣

اعلان حكم بالنشر
في الدعوى رقم ٢٠١٦/١١٨٨ تجاري كلي

الى المحكوم عليهم/١- هارجيت سينغ ساشار اندار سينغ بصفته كفيل وضامن لمديونية اوديسي لتعهدات تزيد السفن - ش ذ م م ، ٢- اوديسي لتعهدات تزيد السفن ش ذ م م ، ٣- كابيتال للتجارة المواد الغذائية - ش ذ م م ، بصفتها كفيلة وضامنة لمديونية اوديسي لتعهدات تزيد السفن - ش ذ م م ، ٤ - زهرة الشرق للمواد الغذائية ش ذ م م - بصفتها كفيلة وضامنة لمديونية اوديسي لتعهدات تزيد السفن - ش ذ م م ٥- بال انترناشيونال للمواد الغذائية - ش ذ م م - بصفتها كفيلة وضامنة لمديونية اوديسي لتعهدات تزيد السفن - ش ذ م م ، ٦-بال انترناشيونال لتعليب الاسماك - ذ م م ، بصفتها كفيلة وضامنة لمديونية اوديسي لتعهدات تزيد السفن - ش ذ م م - مجهولي محل الاقامة نعلنكم بان المحكمة حكمت بجلستها المنعقدة بتاريخ ٢٠١٧/٦/٩ في الدعوى المذكورة اعلاه لصالح/ البنك العربي ش م ع بالزام المدعي عليهم بالتضامن والتكافل بان يؤدوا فيما بينهم للبنك المدعي مبلغ ثلاثة ملايين وستمائة واربعة الاف وخمسمائة وثمانية عشر درهما وثلاثون فلسا والفوائد القانونية بواقع ٩٪ سنويا من تاريخ قيد النزاع في ٢٠١٦/٥/١٨ وحتى تمام السداد والزامكم المصاريف ومبلغ الف درهم مقابل اتعاب المحاماة. حكما بمثابة الحضوري قابلا للاستئناف خلال ثلاثين يوما اعتبارا من اليوم التالي لنشر هذا الاعلان صدر باسم صاحب السمو الشيخ محمد بن راشد بن سعيد آل مكتوم حاكم دبي وتلى علنا.

رئيس القسم

محاكم دبي
محاكم دبي الابتدائية

العدد ١٢٠٤٥ بتاريخ ٢٠١٧/٦/١٣

اعلان حكم بالنشر
في الدعوى رقم ٢٠١٦/١٨٦٩ تجاري كلي

الى المحكوم عليه/١- علاء ابراهيم عبدالله ابراهيم مجهول محل الاقامة نعلنكم بان المحكمة حكمت بجلستها المنعقدة بتاريخ ٢٠١٧/٦/٧ في الدعوى المذكورة اعلاه لصالح/ بنك ابوظبي التجاري بالزامك بان تؤدي للبنك المدعي مبلغ وقدره / ٥٧٣,٩٤٧,٨٠ درهم خمسمائة وثلاثة وسبعين الف وتسعمائة وسبعة واربعين درهم وثمانين فلسا فضلا عن فائدة بواقع ٩٪ سنويا تبدأ من تاريخ ٢٠١٦/٩/٢ وحتى تمام السداد والزامك المصروفات ومبلغ الف درهم مقابل اتعاب المحاماة. حكما بمثابة الحضوري قابلا للاستئناف خلال ثلاثين يوما اعتبارا من اليوم التالي لنشر هذا الاعلان صدر باسم صاحب السمو الشيخ محمد بن راشد بن سعيد آل مكتوم حاكم دبي وتلى علنا.

رئيس القسم

محاكم دبي
محاكم دبي الابتدائية

العدد ١٢٠٤٥ بتاريخ ٢٠١٧/٦/١٣

اعلان حكم بالنشر
في الدعوى رقم ٢٠١٧/١١٥٣ تجاري جزئي

الى المحكوم عليه/١- جريت ستون لادارة المنشات - ش ذ م م مجهول محل الاقامة نعلنكم بان المحكمة حكمت بجلستها المنعقدة بتاريخ ٢٠١٧/٥/١٠ في الدعوى المذكورة اعلاه لصالح/ دبي للمرطبات ش م ع - بالزام المدعي عليها بان تؤدي للمدعية مبلغ عشرون الف وسبعمائة واثنين وعشرين درهم وعشرين فلسا والفائدة القانونية بواقع ٩٪ من تاريخ الاستحقاق الحاصل في ٢٠١٦/٤/٥ وحتى تمام السداد والزمتها بالمصروفات وبمبلغ الف درهم مقابل اتعاب المحاماة. حكما بمثابة الحضوري قابلا للاستئناف خلال ثلاثين يوما اعتبارا من اليوم التالي لنشر هذا الاعلان صدر باسم صاحب السمو الشيخ محمد بن راشد بن سعيد آل مكتوم حاكم دبي وتلى علنا.

رئيس القسم

محاكم دبي
محاكم دبي الابتدائية

العدد ١٢٠٤٥ بتاريخ ٢٠١٧/٦/١٣

اعلان حكم بالنشر
في الدعوى رقم ٢٠١٦/٦١٣ عقاري كلي

الى المحكوم عليه/١- محمد العلمي مجهول محل الاقامة نعلنكم بان المحكمة حكمت بجلستها المنعقدة بتاريخ ٢٠١٧/٤/٣٠ في الدعوى المذكورة اعلاه لصالح/لويدز تي اس بي بنك بي ال سي بالزام المدعي عليه بان يؤدي للبنك المدعي ما يعادل مبلغ مقداره (٢٢٤٧٧٧٠ دولار امريكي) اثنان مليون ومائتان سبعة واربعون الفا وسبعمائة وسبعون دولار امريكي بالدرهم الإماراتي ، والفوائد القانونية بواقع ٩٪ من تاريخ المطالبة القضائية الحاصل في ٢٠١٦/٧/٢١ وحتى تمام السداد ، والمصروفات ومبلغ الف درهم مقابل اتعاب المحاماة. حكما بمثابة الحضوري قابلا للاستئناف خلال ثلاثين يوما اعتبارا من اليوم التالي لنشر هذا الاعلان صدر باسم صاحب السمو الشيخ محمد بن راشد بن سعيد آل مكتوم حاكم دبي وتلى علنا.

رئيس القسم

محاكم دبي
محاكم دبي الابتدائية

العدد ١٢٠٤٥ بتاريخ ٢٠١٧/٦/١٣

اعلان حكم بالنشر
في الدعوى رقم ٢٠١٧/٥٧٧ تجاري جزئي

الى المحكوم عليه/١- مطعم الشيف لاتينو - ش ذ م م - (المعروفة سابقا - بمطعم ذا هانجاوت) مجهول محل الاقامة نعلنكم بان المحكمة حكمت بجلستها المنعقدة بتاريخ ٢٠١٧/٤/١٦ في الدعوى المذكورة اعلاه لصالح/ شركة فريش اكسبرس ش ذ م م : بالزام المدعي عليها بان تؤدي للمدعية مبلغ خمسين الف وستمائة واربعة واربعين درهم وتسعة وخمسين فلسا والفائدة القانونية بواقع ٩٪ من تاريخ الاستحقاق الحاصل في ٢٠١٦/٦/٣٠ وحتى تمام السداد والزمتها بالمصروفات وبمبلغ الف درهم مقابل اتعاب المحاماة. حكما بمثابة الحضوري قابلا للاستئناف خلال ثلاثين يوما اعتبارا من اليوم التالي لنشر هذا الاعلان صدر باسم صاحب السمو الشيخ محمد بن راشد بن سعيد آل مكتوم حاكم دبي وتلى علنا.

رئيس القسم

محاكم دبي
محاكم دبي الابتدائية

العدد ١٢٠٤٥ بتاريخ ٢٠١٧/٦/١٣
مذكرة اعلان مدعى عليه بالنشر
في الدعوى ٢٠١٧/٤٠٢٨ عمالي جزئي

الى المدعي عليه / ١-الفون انترناشيونال للاقمشة ش.ذ.م.م مجهول محل الاقامة بما ان المدعي /انثرو بوثيا بورايل قد أقام عليك الدعوى وموضوعها المطالبة بمستحقات عمالية وقدرها (٦١٢١٦ درهم) وتذكرة عودة بمبلغ (٢٠٠٠ درهم) والرسوم والمصاريف رقم الشكوى: MB168983246AE وحددت لها جلسة يوم الخميس الموافق ٢٠١٧/٧/٦ الساعة ٨,٣٠ ص بالقاعة: ch1.A.5 لذا فأنت مكلف بالحضور أو من يمثلك قانونيا وعليك بتقديم ما لديك من مذكرات او مستندات للمحكمة قبل الجلسة بثلاثة أيام على الأقل .

رئيس الشعبة

محاكم دبي
محاكم دبي الابتدائية

العدد ١٢٠٤٥ بتاريخ ٢٠١٧/٦/١٣
إعادة اعلان بالنشر
في الدعوى ٢٠١٧/١٤٤٣ عمالي جزئي

الى المدعي عليه / ١-دانة الخليج للسياحه ش.ذ.م.م مجهول محل الاقامة بما ان المدعي /بافلو فومينكو قد أقام عليك الدعوى وموضوعها المطالبة بمستحقات عمالية وقدرها (٣٦٨٣٤ درهم) وتذكرة عوده بمبلغ (٢٠٠٠ درهم) والرسوم والمصاريف رقم الشكوى: MB168937828AE/2017 وحددت لها جلسة يوم لخميس الموافق ٢٠١٧/٧/٦ الساعة ٨,٣٠ ص بمكتب القاضي لذا فأنت مكلف بالحضور أو من يمثلك قانونيا وعليك بتقديم ما لديك من مذكرات او مستندات للمحكمة قبل الجلسة بثلاثة أيام على الأقل، وفي حالة تخلفك فأن الحكم سيكون بمثابة حضوري .

رئيس الشعبة

محاكم دبي
محاكم دبي الابتدائية

العدد ١٢٠٤٥ بتاريخ ٢٠١٧/٦/١٣
مذكرة اعلان مدعى عليه بالنشر
في الدعوى ٢٠١٧/٤٠٥٠ عمالي جزئي

الى المدعي عليه / ١-رامو للتجارة العامة ش.ذ.م.م مجهول محل الاقامة بما ان المدعي /عمران ابوبكر ابوبكر قد أقام عليك الدعوى وموضوعها المطالبة بمستحقات عمالية وقدرها (٤٦٦٢٤ درهم) وتذكرة عوده بمبلغ (٣٠٠٠ درهم) والرسوم والمصاريف واتعاب المحاماة رقم الشكوى: mb172239489ae وحددت لها جلسة يوم الثلاثاء الموافق ٢٠١٧/٦/٢٠ الساعة ٨,٣٠ ص بالقاعة: ch1.A.1 لذا فأنت مكلف بالحضور أو من يمثلك قانونيا وعليك بتقديم ما لديك من مذكرات او مستندات للمحكمة قبل الجلسة بثلاثة أيام على الأقل .

رئيس الشعبة

محاكم دبي
محاكم دبي الابتدائية

العدد ١٢٠٤٥ بتاريخ ٢٠١٧/٦/١٣
اعلان حكم بالنشر
في الدعوى رقم ٢٠١٧/١٩٠٢ عمالي جزئي

الى المدعي عليه/١-صالون زين العمر للسيدات مجهول محل الاقامة بما ان المدعي/فاطمة الزهراء هرو نعلنكم بان المحكمة حكمت بجلستها المنعقدة بتاريخ ٢٠١٧/٥/١١ في الدعوى المذكورة اعلاه لصالح/فاطمة الزهراء هرو بالزام المدعي عليها بان تؤدي للمدعي مبلغ (ثلاثة وعشرون الف وثلاثمائة تسعة وسبعون درهم) وتذكرة العودة الى موطنه او قيمتها نقدا ما لم يكن وقت التنفيذ قد التحق بخدمة صاحب عمل اخر والزمتها بالمناسب من المصروفات واعفت المدعي من نصيبه فيها ورفضت ما عدا ذلك من طلبات . حكما بمثابة الحضوري قابلا للاستئناف خلال ثلاثين يوما اعتبارا من اليوم التالي لنشر هذا الاعلان صدر باسم صاحب السمو الشيخ محمد بن راشد بن سعيد آل مكتوم حاكم دبي وتلى علنا.

رئيس القسم

محاكم دبي
محاكم دبي الابتدائية

العدد ١٢٠٤٥ بتاريخ ٢٠١٧/٦/١٣
إعادة اعلان بالنشر
في الدعوى ٢٠١٧/٢٤٣٠ عمالي جزئي

الى المدعي عليه / ١-ايكويشنز اي تي سوليوشينز ش.ذ.م.م مجهول محل الاقامة بما ان المدعي /بيبين بوناكل سيفارامان قد أقام عليك الدعوى وموضوعها المطالبة بمستحقات عمالية وقدرها (٣٥٠٠٠ درهم) وتذكرة عوده بمبلغ (١٠٠٠ درهم) والرسوم والمصاريف رقم الشكوى: mb168367800ae وحددت لها جلسة يوم الاربعاء الموافق ٢٠١٧/٦/٢١ الساعة ٨,٣٠ ص بالقاعة: ch1.A.2 لذا فأنت مكلف بالحضور أو من يمثلك قانونيا وعليك بتقديم ما لديك من مذكرات او مستندات للمحكمة قبل الجلسة بثلاثة أيام على الأقل، وفي حالة تخلفك فأن الحكم سيكون بمثابة حضوري ،وامرت بتقصير ميعاد التكليف بالحضور لخمسة ايام .

رئيس الشعبة

محاكم دبي
محاكم دبي الابتدائية

العدد ١٢٠٤٥ بتاريخ ٢٠١٧/٦/١٣
مذكرة اعلان مدعى عليه بالنشر
في الدعوى ٢٠١٧/٤٣٨٨ عمالي جزئي

الى المدعي عليه / ١-مى كاسا ماركت جي ال تي مجهول محل الاقامة بما ان المدعي /بونيفاسيو جر سانتوس ادجوارا قد أقام عليك الدعوى وموضوعها المطالبة بمستحقات عمالية وقدرها (٣٦٧٦٣ درهم) وتذكرة عودة بمبلغ (١٤٠٠ درهم) والرسوم والمصاريف .وحددت لها جلسة يوم الاحد الموافق ٢٠١٧/٧/٩ الساعة ٨,٣٠ ص بالقاعة: ch1.A.1 لذا فأنت مكلف بالحضور أو من يمثلك قانونيا وعليك بتقديم ما لديك من مذكرات او مستندات للمحكمة قبل الجلسة بثلاثة أيام على الأقل .

رئيس الشعبة

محاكم دبي
محاكم دبي الابتدائية

العدد ١٢٠٤٥ بتاريخ ٢٠١٧/٦/١٣
اعلان حكم بالنشر
في الدعوى رقم ٢٠١٧/١٧٤٥ عمالي جزئي

الى المحكوم عليه/١-نجمة مهران للشحن ش.ذ.م.م مجهول محل الاقامة نعلنكم بان المحكمة حكمت بجلستها المنعقدة بتاريخ ٢٠١٧/٥/٢٥ في الدعوى المذكورة اعلاه لصالح/عيدا جان شير ادم بالزام المدعي عليها بان تؤدي للمدعي مبلغ (٢٢,٠٥٠ درهم) وتذكرة عودة لموطنه عينا او مقابلها نقدا ما لم يكن قد التحق بالعمل لدى صاحب عمل اخر والزمتها بالمناسب من المصروفات واعفت المدعي من نصيبه منها . حكما بمثابة الحضوري قابلا للاستئناف خلال ثلاثين يوما اعتبارا من اليوم التالي لنشر هذا الاعلان صدر باسم صاحب السمو الشيخ محمد بن راشد بن سعيد آل مكتوم حاكم دبي وتلى علنا.

رئيس القسم

محاكم دبي
محاكم دبي الابتدائية

العدد ١٢٠٤٥ بتاريخ ٢٠١٧/٦/١٣
إعادة اعلان بالنشر
في الدعوى ٢٠١٧/٢٩٢٨ عمالي جزئي

الى المدعي عليه / ١-دانة الامارات لتجارة الوسائل والادوات الاعلانية لمالكها وليد الحوسني شركة الشخص الواحد ش.ذ.م.م مجهول محل الاقامة بما ان المدعي / عادل رشيد رشيد احمد قد أقام عليك الدعوى وموضوعها المطالبة بمستحقات عمالية وقدرها (٢٠,٠٢١ درهم) وتذكرة عوده بمبلغ (١٥٠٠ درهم) والرسوم والمصاريف رقم الشكوى: MB168861381AE وحددت لها جلسة يوم الاربعاء الموافق ٢٠١٧/٦/٢١ الساعة ٨,٣٠ ص بالقاعة: ch1.A.2 لذا فأنت مكلف بالحضور أو من يمثلك قانونيا وعليك بتقديم ما لديك من مذكرات او مستندات للمحكمة قبل الجلسة بثلاثة أيام على الأقل، وفي حالة تخلفك فأن الحكم سيكون بمثابة حضوري ،وامرت بتقصير ميعاد التكليف بالحضور لخمسة ايام .

رئيس الشعبة

محاكم دبي
محاكم دبي الابتدائية

العدد ١٢٠٤٥ بتاريخ ٢٠١٧/٦/١٣
مذكرة اعلان مدعى عليه بالنشر
في الدعوى ٢٠١٧/٣٨٠٩ عمالي جزئي

الى المدعي عليه / ١-نورا للمقاولات البناء ش.ذ.م.م مجهول محل الاقامة بما ان المدعي /فرمان الله كرامت الله قد أقام عليك الدعوى وموضوعها المطالبة بمستحقات عمالية وقدرها (٦١٧٩ درهم) وتذكرة عوده بمبلغ (٨٠٠ درهم) والرسوم والمصاريف في الشكوى رقم: AE170303624MB وحددت لها جلسة يوم الاربعاء الموافق ٢٠١٧/٦/٢١ الساعة ٨,٣٠ ص بالقاعة: ch1.A.1 لذا فأنت مكلف بالحضور أو من يمثلك قانونيا وعليك بتقديم ما لديك من مذكرات او مستندات للمحكمة قبل الجلسة بثلاثة أيام على الأقل .

رئيس الشعبة

محاكم دبي
محاكم دبي الابتدائية

العدد ١٢٠٤٥ بتاريخ ٢٠١٧/٦/١٣
مذكرة اعلان مدعى عليه بالنشر
في الدعوى ٢٠١٧/٣٩١٣ عمالي جزئي

الى المدعي عليه / ١-مودرن ارابيسك للمقاولات ش.ذ.م.م مجهول محل الاقامة بما ان المدعي /عادل فؤاد عبدالرحيم محمد الكردي قد أقام عليك الدعوى وموضوعها المطالبة بمستحقات عمالية وقدرها (٦١٤٧٢,١ درهم) وتذكرة عوده بمبلغ (٢٠٠٠ درهم) والرسوم والمصاريف رقم الشكوى: mb172577581ae وحددت لها جلسة يوم الاربعاء الموافق ٢٠١٧/٦/٢١ الساعة ٨,٣٠ ص بالقاعة: ch1.A.2 لذا فأنت مكلف بالحضور أو من يمثلك قانونيا وعليك بتقديم ما لديك من مذكرات او مستندات للمحكمة قبل الجلسة بثلاثة أيام على الأقل .

رئيس الشعبة

محاكم دبي
محاكم دبي الابتدائية

العدد ١٢٠٤٥ بتاريخ ٢٠١٧/٦/١٣
إعادة اعلان بالنشر
في الدعوى ٢٠١٧/٣٤٣٤ عمالي جزئي

الى المدعي عليه / ١-مودرن ارابيسك للمقاولات ش.ذ.م.م مجهول محل الاقامة بما ان المدعي /ابراهيم علي علي زياده قد أقام عليك الدعوى وموضوعها المطالبة بمستحقات عمالية وقدرها (١٣٨٧٦ درهم) وتذكرة عوده بمبلغ (٢٠٠٠ درهم) والرسوم والمصاريف رقم الشكوى: MB169055839AE وحددت لها جلسة يوم الثلاثاء الموافق ٢٠١٧/٦/٢٠ الساعة ٨,٣٠ ص بمكتب القاضي لذا فأنت مكلف بالحضور أو من يمثلك قانونيا وعليك بتقديم ما لديك من مذكرات او مستندات للمحكمة قبل الجلسة بثلاثة أيام على الأقل، وفي حالة تخلفك فأن الحكم سيكون بمثابة حضوري .

رئيس الشعبة

محاكم دبي
محاكم دبي الابتدائية

العدد ١٢٠٤٥ بتاريخ ٢٠١٧/٦/١٣
إعادة اعلان بالنشر
في الدعوى ٢٠١٧/١٨٥٥ عمالي جزئي

الى المدعي عليه / ١-اوسيس روز لخدمات التنظيف مجهول محل الاقامة بما ان المدعي /محمد راسيل حسين ابوالقاسم قد أقام عليك الدعوى وموضوعها المطالبة بمستحقات عمالية وقدرها (٢٣٨٣٠ درهم) وتذكرة عوده بمبلغ (٢٠٠٠ درهم) والرسوم والمصاريف رقم الشكوى: MB167820564AE وحددت لها جلسة يوم الاربعاء الموافق ٢٠١٧/٧/١٢ الساعة ٨,٣٠ ص بالقاعة: ch1.A.2 لذا فأنت مكلف بالحضور أو من يمثلك قانونيا وعليك بتقديم ما لديك من مذكرات او مستندات للمحكمة قبل الجلسة بثلاثة أيام على الأقل، وفي حالة تخلفك فأن الحكم سيكون بمثابة حضوري .

رئيس الشعبة

محاكم دبي
محاكم دبي الابتدائية

العدد ١٢٠٤٥ بتاريخ ٢٠١٧/٦/١٣
اعلان وتكليف بالوفاء بالنشر
في الدعوى رقم ٢٠١٧/١١٥٦ تنفيذ تجاري

الى المنفذ ضده/١- هاجر احمد المير مجهول محل الاقامة بما ان طالب التنفيذ/باترون السفر والسياحه ويمثله: عبدالرحمن حسن محمد المطوع قد أقام عليك الدعوى التنفيذية المذكورة اعلاه والزامك بدفع المبلغ المنفذ به وقدره (٢٥٨٦١) درهم الى طالب التنفيذ او خزينة المحكمة وعليه فان المحكمة ستباشر الاجراءات التنفيذية بحقك في حالة عدم الالتزام بالقرار المذكور خلال ١٥ يوما من تاريخ نشر هذا الاعلان.

رئيس الشعبة

محاكم دبي
محاكم دبي الابتدائية

العدد ١٢٠٤٥ بتاريخ ٢٠١٧/٦/١٣
اعلان وتكليف بالوفاء بالنشر
في الدعوى رقم ٢٠١٧/١٤٥٢ تنفيذ تجاري

الى المنفذ ضده/١- راج اسوسيتس (مؤسسة فردية) مجهولي محل الاقامة بما ان طالب التنفيذ/ايمان الطبربي ويمثله: عائشة عتيق علي بلال جوهر قد أقام عليك الدعوى التنفيذية المذكورة اعلاه والزامك بدفع المبلغ المنفذ به وقدره (٤٧٦٣٤) درهم الى طالب التنفيذ او خزينة المحكمة وعليه فان المحكمة ستباشر الاجراءات التنفيذية بحقك في حالة عدم الالتزام بالقرار المذكور خلال ١٥ يوما من تاريخ نشر هذا الاعلان.

رئيس الشعبة

محاكم دبي
محاكم دبي الابتدائية

العدد ١٢٠٤٥ بتاريخ ٢٠١٧/٦/١٣
مذكرة اعلان مدعى عليه بالنشر
في الدعوى ٢٠١٧/٣٧٢٠ عمالي جزئي

الى المدعي عليه / ١-حافظ ساني لتجميل الساحات الخارجية والداخلية ش.ذ.م.م مجهول محل الاقامة بما ان المدعي /محمد اياز محمد صادق قد أقام عليك الدعوى وموضوعها المطالبة بمستحقات عمالية وقدرها (٩٦٢٦ درهم) وتذكرة عودة بمبلغ (٢٠٠٠ درهم) والرسوم والمصاريف رقم الشكوى: MB170974953AE وحددت لها جلسة يوم الاحد الموافق ٢٠١٧/٦/١٨ الساعة ٨,٣٠ ص بالقاعة: ch1.A.2 لذا فأنت مكلف بالحضور أو من يمثلك قانونيا وعليك بتقديم ما لديك من مذكرات او مستندات للمحكمة قبل الجلسة بثلاثة أيام على الأقل ، وامرت المحكمة تقصير مدة الاعلان .

رئيس الشعبة

محاكم دبي
محاكم دبي الابتدائية

العدد ١٢٠٤٥ بتاريخ ٢٠١٧/٦/١٣
مذكرة اعلان مدعى عليه بالنشر
في الدعوى ٢٠١٧/٣٩٠٧ عمالي جزئي

الى المدعي عليه / ١-لا اسكافولد لتجارة مواد البناء ش.ذ.م.م (فرع) مجهول محل الاقامة بما ان المدعي /حسين رضا قيصر برويز قد أقام عليك الدعوى وموضوعها المطالبة بمستحقات عمالية وقدرها (١٣٠١٩ درهم) وتذكرة عودة بمبلغ (٢٠٠٠ درهم) والرسوم والمصاريف رقم الشكوى: MB171660691AE وحددت لها جلسة يوم الاربعاء الموافق ٢٠١٧/٦/٢١ الساعة ٨,٣٠ ص بالقاعة: ch1.A.1 لذا فأنت مكلف بالحضور أو من يمثلك قانونيا وعليك بتقديم ما لديك من مذكرات او مستندات للمحكمة قبل الجلسة بثلاثة أيام على الأقل .

رئيس الشعبة

محاكم دبي
محاكم دبي الابتدائية

العدد ١٢٠٤٥ بتاريخ ٢٠١٧/٦/١٣
مذكرة اعلان مدعي عليه بالنشر
في الدعوى ٢٠١٧/١ التماس اعادة نظر تجاري

الى الملتمس ضده / ١- فارشام غاريبيان مجهول محل الاقامة بما ان الملتمس/ عصام محمد داوود ويمثله: منصور محمد مراد محمد المازمي قد اقام عليك الدعوى وموضوعها التماس اعادة النظر في الدعوى رقم: ٢٠١٢/٤٥ تجاري كلي والرسوم والمصاريف وحددت لها لمحكمة جلسة يوم الاثنين الموافق: ٢٠١٧/٧/٣ الساعة: ٠٩:٣٠ ص بالقاعة: ch2.E.22 لذا فانت مكلف بالحضور او من يمثلك قانونيا وعليك تقديم ما لديك من مذكرات او مستندات للمحكمة قبل الجلسة بثلاثة ايام على الاقل .

رئيس الشعبة

محاكم دبي
محكمة الاستئناف

العدد ١٢٠٤٥ بتاريخ ٢٠١٧/٦/١٣
مذكرة اعلان بالنشر
في الدعوى ٢٠١٧/٤٧٢ استئناف عمالي

الى المستأنف ضده/ ١- ماري جاني سابورنيدو نار فايز مجهول محل الاقامة بما ان المستأنف / بستسيلير اي ام لتجارة الملابس الجاهزة ش.ذ.م.م ويمثله: طلال محمد حسن التميمي قد استأنف/ الحكم الصادر بالدعوى رقم ٢٠١٦/٨٧٢٨ عمالي جزئي بتاريخ: ٢٠١٧/٣/١٢ وحددت لها جلسه يوم الاثنين الموافق ٢٠١٧/٧/١٠ الساعة ١٠,٠٠ صباحا بالقاعة رقم ch2.D.19 وعليه يقتضي حضوركم او من يمثلكم قانونيا وفي حال تخلفكم ستجري محاكمتكم غيابيا

رئيس القسم

محاكم دبي
محاكم دبي الابتدائية

العدد ١٢٠٤٥ بتاريخ ٢٠١٧/٦/١٣
اعلان وتكليف بالوفاء بالنشر
في الدعوى رقم ٢٠١٧/١٦٨٥ تنفيذ عمالي

الى المنفذ ضده/١- ويفي ميدل ايست منطقة حرة ذ.م.م مجهول محل الاقامة بما ان طالب التنفيذ/زياد خالد جندي قد أقام عليك الدعوى التنفيذية المذكورة اعلاه والزامك بدفع المبلغ المنفذ به وقدره (١٧٠٩٠) درهم الى طالب التنفيذ او خزينة المحكمة بالاضافة الى مبلغ (١٣٧٤ درهم) رسوم لخزينة المحكمة. وعليه فان المحكمة ستباشر الاجراءات التنفيذية بحقك في حالة عدم الالتزام بالقرار المذكور خلال ١٥ يوما من تاريخ نشر هذا الاعلان.

رئيس الشعبة

محاكم دبي
محاكم دبي الابتدائية

العدد ١٢٠٤٥ بتاريخ ٢٠١٧/٦/١٣
اعلان وتكليف بالوفاء بالنشر
في الدعوى رقم ٢٠١٧/١٢٤٨ تنفيذ تجاري

الى المنفذ ضده/١- النخرة للمقاولات ش.ذ.م.م مجهول محل الاقامة بما ان طالب التنفيذ/كي اتش كي للسقالات وقوالب الخرسانة المحدودة ذ.م.م ويمثله: عبدالرحمن حسن محمد المطوع قد أقام عليك الدعوى التنفيذية المذكورة اعلاه والزامك بدفع المبلغ المنفذ به وقدره (٣٠٧١٥٩) درهم الى طالب التنفيذ او خزينة المحكمة ٢- رفض طلب النفاذ ، وعليه فان المحكمة ستباشر الاجراءات التنفيذية بحقك في حالة عدم الالتزام بالقرار المذكور خلال ١٥ يوما من تاريخ نشر هذا الاعلان.

رئيس الشعبة

محاكم دبي
محاكم دبي الابتدائية

العدد ١٢٠٤٥ بتاريخ ٢٠١٧/٦/١٣
اعادة اعلان بالنشر
في الدعوى ٢٠١٧/١١٠٢ مدني جزئي

الى المدعي عليه / ١- فاسيلي زابنوف مجهول محل الاقامة بما ان المدعي/ حسين حجت الله توانكر رنجبر ويمثله بالتوقيع: يوليا ايناتسينكا قد أقام عليك الدعوى وموضوعها المطالبة بالزام المدعي عليه بان يؤدي للمدعي مبلغ (٦٠٠٠ درهم) والزامه بالرسوم والمصاريف واتعاب المحاماة. وحددت لها جلسة يوم الثلاثاء الموافق ٢٠١٧/٦/٢٠ الساعة ٩,٣٠ ص بالقاعة Ch 2.D.17 لذا فأنت مكلف بالحضور أو من يمثلك قانونيا وعليك بتقديم ما لديك من مذكرات او مستندات للمحكمة قبل الجلسة بثلاثة أيام على الأقل وفي حالة تخلفك فان الحكم سيكون بمثابة حضوري.

رئيس القسم

محاكم دبي
محاكم دبي الابتدائية

العدد ١٢٠٤٥ بتاريخ ٢٠١٧/٦/١٣
اعادة اعلان بالنشر
في الدعوى ٢٠١٧/١٠٤٥ مدني جزئي

الى المدعي عليه / ١- كلاوديا ايزابل تيوتونيو بينتو مجهول محل الاقامة بما ان المدعي/ حسين حجت الله توانكر رنجبر ويمثله بالتوقيع: يوليا ايناتسينكا قد أقام عليك الدعوى وموضوعها المطالبة بمبلغ وقدره (٥٨٠٠ درهم) والرسوم والمصاريف. وحددت لها جلسة يوم الخميس الموافق ٢٠١٧/٧/٦ الساعة ٨,٣٠ ص بالقاعة Ch 1.B.10 لذا فأنت مكلف بالحضور أو من يمثلك قانونيا وعليك بتقديم ما لديك من مذكرات او مستندات للمحكمة قبل الجلسة بثلاثة أيام على الأقل وفي حالة تخلفك فان الحكم سيكون بمثابة حضوري.

رئيس القسم

محاكم دبي
محاكم دبي الابتدائية

العدد ١٢٠٤٥ بتاريخ ٢٠١٧/٦/١٣
اعادة اعلان بالنشر
في الدعوى ٢٠١٧/١٠٤٦ مدني جزئي

الى المدعي عليه / ١- طارق ماهر محمود جنيدي مجهول محل الاقامة بما ان المدعي/ حسين حجت الله توانكر رنجبر ويمثله بالتوقيع: يوليا ايناتسينكا قد أقام عليك الدعوى وموضوعها المطالبة بمبلغ وقدره (٥١٠٠ درهم) والرسوم والمصاريف. وحددت لها جلسة يوم الخميس الموافق ٢٠١٧/٧/٦ الساعة ٨,٣٠ ص بالقاعة Ch 1.B.10 لذا فأنت مكلف بالحضور أو من يمثلك قانونيا وعليك بتقديم ما لديك من مذكرات او مستندات للمحكمة قبل الجلسة بثلاثة أيام على الأقل وفي حالة تخلفك فان الحكم سيكون بمثابة حضوري.

رئيس القسم

محاكم دبي
محاكم دبي الابتدائية

العدد ١٢٠٤٥ بتاريخ ٢٠١٧/٦/١٣
اعلان وتكليف بالوفاء بالنشر
في الدعوى رقم ٢٠١٧/٥١٤ تنفيذ مدني

الى المنفذ ضده/١-نجيم الدين بوتامال مجهول محل الاقامة بما ان طالب التنفيذ/عاصف نعيم علي ساديكار قد أقام عليك الدعوى التنفيذية المذكورة اعلاه والزامك بدفع المبلغ المنفذ به وقدره (٢١٢٧٧) درهم الى طالب التنفيذ او خزينة المحكمة .وعليه فان المحكمة ستباشر الاجراءات التنفيذية بحقك في حالة عدم الالتزام بالقرار المذكور خلال ١٥ يوما من تاريخ نشر هذا الاعلان.

رئيس الشعبة

محاكم دبي
محاكم دبي الابتدائية

العدد ١٢٠٤٥ بتاريخ ٢٠١٧/٦/١٣
مذكرة اعلان متظلم ضده بالنشر
في الدعوى ٢٠١٧/١٥٩ تظلم تجارى

الى المتظلم ضده / ١- في - تيك لصناعة الزيوت - ذ م م ٢-محمد عبدالرقيب محمد عبد الرشيد مجهولي محل الاقامة بما أن التظلم /بنك دبي التجاري - ش م ع ويمثله : عبدالله خميس غريب الناخي آل علي قد اقام عليك التظلم المذكور اعلاه وموضوعه تظلم من القرار الصادر في الدعوى رقم ١٠٩/٢٠١٧ والرسوم والمصاريف. وحددت لها جلسه يوم الاحد الموافق ٢٠١٧/٧/٢ الساعة ٨,٣٠ صباحا بالقاعة رقم ch1.B.6 لذا فأنت مكلف بالحضور أو من يمثلك قانونيا وعليك بتقديم ما لديك من مذكرات أو مستندات للمحكمة قبل الجلسة بثلاثة ايام على الأقل وفي حالة تخلفك فإن الحكم سيكون بمثابة حضوري

رئيس القسم

محاكم دبي
محاكم دبي الابتدائية

العدد ١٢٠٤٥ بتاريخ ٢٠١٧/٦/١٣
اعلان حكم تمهيدي بالنشر
في الدعوى رقم ٢٠١٧/٦١٧ تجاري كلي

الى المدعي عليه /١ - محمد عمر عبدالله صالح عزاني مجهولي محل الاقامة بما ان المدعي / بنك دبي التجاري - ش م ع قد اقام الدعوى المذكورة اعلاه وعليه نعلنكم بان المحكمة حكمت بتاريخ ٢٠١٧/٦/٨ الحكم التمهيدي التالي : حكمت المحكمة وقبل الفصل في الموضوع : بندب الخبير المصرفي المختص صاحب الدور بالجدول وتكون مهمته وفق منطوق الحكم الصادر بتلك الجلسة. وحددت لها المحكمة جلسة يوم الاثنين الموافق ٢٠١٧/٦/١٩ الساعة ٠٠ : ١٠ صباحا في القاعة Ch2.E.21 في حالة عدم سداد المدعي امانة الخبير

رئيس القسم

محاكم دبي
محاكم دبي الابتدائية

العدد ١٢٠٤٥ بتاريخ ٢٠١٧/٦/١٣
اعلان حكم بالنشر
في الدعوى رقم ٢٠١٧/٥٢٨ تجاري كلي

الى المحكوم عليه/١- عابس جليل ابراهيم فشاخ مجهول محل الاقامة نعلنكم بان المحكمة حكمت بجلستها المنعقدة بتاريخ ٢٠١٧/٥/٢٥ في الدعوى المذكورة اعلاه لصالح/بنك الاتحاد الوطني حكمت المحكمة بمثابة حضوري : بالزام المدعي عليه بان يؤدي للبنك المدعي مبلغ سبعمائة وواحد وخمسون الف وثمانمائة وثلاثة واربعون درهما والفوائد القانونية بواقع ٩٪ سنويا من تاريخ المطالبة القضائية الحاصل في ٢٠١٧/٣/١٣ وحتى السداد التام والزمت المدعي عليه المصاريف ومبلغ الف درهم مقابل اتعاب المحاماة ورفضت ما عدا ذلك من طلبات. حكما بمثابة الحضوري قابلا للاستئناف خلال ثلاثين يوما اعتبارا من اليوم التالي لنشر هذا الاعلان صدر باسم صاحب السمو الشيخ محمد بن راشد بن سعيد آل مكتوم حاكم دبي وتلى علنا.

رئيس القسم

محاكم دبي
محاكم دبي الابتدائية

العدد ١٢٠٤٥ بتاريخ ٢٠١٧/٦/١٣
اعلان حكم بالنشر
في الدعوى رقم ٢٠١٧/١٢٩٧ تجاري جزئي

الى المحكوم عليه/١- سنى لين لانديروس مجهول محل الاقامة نعلنكم بان المحكمة حكمت بجلستها المنعقدة بتاريخ ٢٠١٧/٥/٢٨ في الدعوى المذكورة اعلاه لصالح/بنك دبي الاسلامي - شركة مساهمة عامة - بالزم المدعي عليها بان تؤدي للبنك المدعي مبلغ مائة واربعة عشر الفا وخمسمائة وسبعة واربعين درهم والزمتها بالمصروفات وبمبلغ الف درهم مقابل اتعاب المحاماة. حكما بمثابة الحضوري قابلا للاستئناف خلال ثلاثين يوما اعتبارا من اليوم التالي لنشر هذا الاعلان صدر باسم صاحب السمو الشيخ محمد بن راشد بن سعيد آل مكتوم حاكم دبي وتلى علنا.

رئيس القسم

محاكم دبي
محاكم دبي الابتدائية

العدد ١٢٠٤٥ بتاريخ ٢٠١٧/٦/١٣
انذار عدلي بالنشر
رقم ٢٠١٧/٣٦٩٥

المنذر: بنك رأس الخيمة الوطني - ش م ع
المنذر اليه : ساتيشا فينكاثراماتا - هندي الجنسية

بوكالتنا عن المنذر بنك رأس الخيمة الوطني - ش م ع جئنا بموجب هذا الانذار العدلي ننذركم بوجوب سدادكم المبلغ المترصد في ذمتكم نتيجة تعاملكم مع المنذرة ، مبلغ وقدره /٤,٦٨٧,١٧٥,٥٦/ درهم (اربعة ملايين وست مائة وسبعة وثمانين الف ومائة وخمسة وسبعين درهم وستة وخمسين فلس) (موضوع قيمة المديونية المترصدة في ذمة شركة شيلى ويلى التجارية ذ م م) وذلك خلال مهلة سبعة ايام من تاريخ اعلان هذا الانذار بالنشر ، والا سنضطر آسفين الى اتخاذ كافة الاجراءات القانونية اتجاهكم ، ومطالبتكم قضائيا بالتضامن والتكافل مع المدين بسدادكما قيمة هذا المبلغ ، مع الزامكما ايضا بتعويضا البنك المنذر عن كافة الاضرار التي تكبدها جراء تعنتكم وامتناعكم عن سدادكم لقيمة هذا المبلغ ، مع الزامكم بالفائدة القانونية لهذا المبلغ بواقع ١٢٪ من تاريخ استحقاقه وحتى تمام سداده بالاضافة الى تحميلكم كافة الرسوم والمصاريف ومقابل اتعاب المحاماة المترتبة عن ذلك.

الكاتب العدل

محاكم دبي
محاكم دبي الابتدائية

العدد ١٢٠٤٥ بتاريخ ٢٠١٧/٦/١٣
اعلان حكم بالنشر
في الدعوى رقم ٢٠١٧/١٠٢٤ تجاري جزئي

الى المحكوم عليه /١- ري - براند - ينج - ذ م م مجهول محل الاقامة نعلنكم بان المحكمة حكمت بجلستها المنعقدة بتاريخ ٢٠١٧/٥/١٦ في الدعوى المذكورة اعلاه لصالح/ مطعم كبريتو للمندي والحنيذ ش ذ م م بحكمت المحكمة - بالزام المدعي عليها بان تؤدي للمدعية مبلغ ٤٠٠٠٠ درهم (اربعون الف درهم) والفائدة القانونية بواقع ٩٪ سنويا من تاريخ المطالبة القضائية في ٢٠١٧/٣/٢٨ وحتى السداد التام فضلا عن الرسوم والمصاريف ومبلغ ثلاثمائة درهم مقابل اتعاب المحاماة. حكما بمثابة الحضوري قابلا للاستئناف خلال ثلاثين يوما اعتبارا من اليوم التالي لنشر هذا الاعلان صدر باسم صاحب السمو الشيخ محمد بن راشد بن سعيد آل مكتوم حاكم دبي وتلى علنا.

رئيس القسم

محاكم دبي
محاكم دبي الابتدائية

العدد ١٢٠٤٥ بتاريخ ٢٠١٧/٦/١٣
مذكرة اعلان مدعى عليه بالنشر
في الدعوى ٢٠١٧/١٧٢٩ تجاري جزئي

الى المدعي عليه / ١-فؤاد عبدالرزاق عبود خضير رحمه مجهول محل الاقامة بما ان المدعي/ مصرف الإمارات الإسلامي - ش م ع ويمثله : راشد عبدالرزاق محمد تهلك قد أقام عليك الدعوى وموضوعها المطالبة بالزام المدعي عليه بمبلغ وقدره (١٤٥٢٨٣,٧٦ درهم) والرسوم والمصاريف واتعاب المحاماة والفائدة ٩٪ من تاريخ المطالبة وحتى السداد التام. وحددت لها جلسة يوم الاثنين الموافق ٢٠١٧/٦/١٩ الساعة ٩,٣٠ ص بالقاعة Ch1.C.12 لذا فأنت مكلف بالحضور أو من يمثلك قانونيا وعليك بتقديم ما لديك من مذكرات او مستندات للمحكمة قبل الجلسة بثلاثة أيام على الأقل (علما بأنه تم احالة ملف الدعوى من مكتب ادارة الدعوى الى محكمة التجارية الجزئية).

رئيس القسم

محاكم دبي
محاكم دبي الابتدائية

العدد ١٢٠٤٥ بتاريخ ٢٠١٧/٦/١٣
مذكرة اعلان مدعى عليه بالنشر
في الدعوى ٢٠١٧/٢٦٦ تجاري كلي

الى المدعي عليه / ١-كومترونكس - ش ذ م م ٢-محمود اسكندر إبراهيمي سيقلي - بصفته مدير والمخول بالتوقيع عن شركة كومترونكس - ش ذ م م مجهولي محل الاقامة بما ان المدعي/ سياحان للتجارة - ش ذ م م - ممثلة بمديرها السيد/ شهروز ناصر سياحان دهكردي قد أقام عليك الدعوى وموضوعها المطالبة بضم ملف الحجز التحفظي رقم ٥٥/٢٠١٧ حجز تحفظي تجاري والقضاء بصحة وتثبيت الحجز التحفظي رقم ٥٥/٢٠١٧ حجز تحفظي تجاري والزام المدعي عليهما بالرسوم والمصاريف ومقابل اتعاب المحاماة. وحددت لها جلسة يوم الاربعاء الموافق ٢٠١٧/٦/٢١ الساعة ٩,٣٠ ص بالقاعة Ch1.B.8 لذا فأنت مكلف بالحضور أو من يمثلك قانونيا وعليك بتقديم ما لديك من مذكرات او مستندات للمحكمة قبل الجلسة بثلاثة أيام على الأقل

رئيس القسم

محاكم دبي
محاكم دبي الابتدائية

العدد ١٢٠٤٥ بتاريخ ٢٠١٧/٦/١٣
اعادة اعلان بالنشر
في الدعوى ٢٠١٧/٩٩٨ تجاري كلي

الى المدعي عليه / ١-شركة ساره لصناعة الانشاءات المعدنية - ش ذ م م مجهول محل الاقامة بما ان المدعي/ شركة بوهلمان ميدل ايست - ش م ح - ويمثلها قانونا/ كيم دانيل مشيلسين - بصفته المدير المسؤول ويمثله : سعاد محمد عبدالعزيز عبدالغني قد أقام عليك الدعوى وموضوعها المطالبة بالزام المدعي عليهما بالتضامن بمبلغ وقدره (٥١٢١١٤ دولار امريكي) اي ما يعادله (١٨٧٩٤٥٨ درهم) والرسوم والمصاريف واتعاب المحاماة والفائدة ١٢٪ من تاريخ الاستحقاق وحتى تاريخ السداد التام وحددت لها جلسة يوم الاثنين الموافق ٢٠١٧/٧/٣ الساعة ٩,٣٠ ص بالقاعة Ch2.E.22 لذا فأنت مكلف بالحضور أو من يمثلك قانونيا وعليك بتقديم ما لديك من مذكرات او مستندات للمحكمة قبل الجلسة بثلاثة أيام على الأقل وفي حالة تخلفك فان الحكم سيكون بمثابة حضوري.

رئيس القسم

محاكم دبي
محاكم دبي الابتدائية

العدد ١٢٠٤٥ بتاريخ ٢٠١٧/٦/١٣
اعادة اعلان بالنشر
في الدعوى ٢٠١٧/٣٢٠ عقاري كلي

الى المدعي عليه / ١-احمد ظهور الدين تاج الدين مجهول محل الاقامة بما ان المدعي/ املاك للتمويل - شركة مساهمة عامة ويمثله: عبداللطيف محمد ابوبكر احمد الحمادي قد أقام عليك الدعوى وموضوعها المطالبة بفسخ اتفاقية الاجارة وملاحقها والزام المدعي عليه بتسليم الوحدة موضوع الدعوى خالية من الشواغل ورد الحيازة والغاء اشارة القيد العقاري والزامه بسداد مبلغ وقدره ١,٦٠٩,٣٨٥ درهم والرسوم والمصاريف ومقابل اتعاب المحاماة. وحددت لها جلسة يوم الاربعاء الموافق ٢٠١٧/٦/٢١ الساعة ١١,٠٠ ص بالقاعة Ch1.B.8 لذا فأنت مكلف بالحضور أو من يمثلك قانونيا وعليك بتقديم ما لديك من مذكرات او مستندات للمحكمة قبل الجلسة بثلاثة أيام على الأقل وفي حالة تخلفك فان الحكم سيكون بمثابة حضوري.

رئيس القسم

محاكم دبي
محاكم دبي الابتدائية

العدد ١٢٠٤٥ بتاريخ ٢٠١٧/٦/١٣
اعادة اعلان بالنشر
في الدعوى ٢٠١٧/١٣١٩ تجاري جزئي

الى المدعي عليه / ١-نيو ايرث للمعادن م م ح مجهول محل الاقامة بما ان المدعي/ العنقاء للشحن - ش ذ م م ويمثله : يوسف محمد حسن محمد البحر قد أقام عليك الدعوى وموضوعها المطالبة بالتصديق على حكم المحكم الصادر في الدعوى رقم ٢٠١٥/١١٩٩ تجاري كلي والرسوم والمصاريف ومقابل اتعاب المحاماة. وحددت لها جلسة يوم الاحد الموافق ٢٠١٧/٦/١٨ الساعة ٩,٣٠ ص بالقاعة Ch1.C.14 لذا فأنت مكلف بالحضور أو من يمثلك قانونيا وعليك بتقديم ما لديك من مذكرات او مستندات للمحكمة قبل الجلسة بثلاثة أيام على الأقل وفي حالة تخلفك فان الحكم سيكون بمثابة حضوري.

رئيس القسم

إعلان بالنشر لحضور
إجتمـاع الخبـرة الحسابية

العدد ١٢٠٤٥ بتاريخ ٢٠١٧/٦/١٣
في الدعوى رقم ٨١٨ و ٢٠١٦/٧٩٨ إستئناف مدني - عجمان

المستأنف : فداء زهران ابوعلي - بصفته مديرا لمركز الياسمين للعقارات
بوكالة : المحامين العويس والمطروشي للمحاماة والاستشارات القانونية
المستأنف ضدهم / ١- جمال حمد عبيد الشحي - بصفته مالك مؤسسة سافانا للعقارات - بوكالة - مكتب بن سويدان للمحاماة ٢-سيد منصور شاه سيد محبوب شاه - ٣- يعقوب أدهي ٤-الطاف أس خاناني على كل من المستأنف ضدهم ٢- سيد منصور شاه سيد محبوب شاه ٣- يعقوب أدهي - ٤- الطاف أس خاناني - او على من يمثلهم قانونيا حضور اجتماع الخبرة الذي تقرر عقده يوم الاحد الموافق ٢٠١٧/٦/١٨ - وذلك في تمام الساعة الواحدة بعد الظهر بمكتب بن سويدان للمحاماة والاستشارات القانونية - وكيل المستأنف ضده الأول بإمارة عجمان - بناية الغانم مقابل محكمة عجمان، علما بأنه في حالة عدم الحضور ستباشر الخبرة اعمالها وتكون بمثابة الحضور بالنسبة لمن لم يحضر.
للاستفسار : هاتف متحرك رقم : ٠٥٠٦١٨٦٧٧٠/٠٥٠٥٩٣٣٢٣٤

الخبير الحسابي
فرج حسن صالح

محاكم دبي
محاكم دبي الابتدائية

العدد ١٢٠٤٥ بتاريخ ٢٠١٧/٦/١٣
اعلان وتكليف بالوفاء بالنشر
في الدعوى رقم ٢٠١٧/١٩٦٠ تنفيذ عمالي

الى المنفذ ضده/١- محمد سالم بلال سالم مجهول محل الاقامة بما ان طالب التنفيذ/ شركة الثريا للاتصالات مساهمة خاصة قد أقام عليك الدعوى التنفيذية المذكورة اعلاه والزامك بدفع المبلغ المنفذ به وقدره (١٢٥٦٤٠,٦٣) درهم الى طالب التنفيذ او خزينة المحكمة. وعليه فان المحكمة ستباشر الاجراءات التنفيذية بحقك في حالة عدم الالتزام بالقرار المذكور خلال ١٥ يوما من تاريخ نشر هذا الاعلان.

رئيس الشعبة

محاكم دبي
محاكم دبي الابتدائية

العدد ١٢٠٤٥ بتاريخ ٢٠١٧/٦/١٣
اعلان وتكليف بالوفاء بالنشر
في الدعوى رقم ٢٠١٧/١٤٠٦ تنفيذ تجاري

الى المنفذ ضده/١- رامشند امارام بهاتيا - عن نفسه وبصفته مالك لمؤسسة ار ايه بي مانجمنت كونسلتنتس مجهول محل الاقامة بما ان طالب التنفيذ/ شركة عبدالله مسعود للتجارة العامة - ش ذ م م ويمثلها مديرتها / ليه ويمثله : عبدالله يوسف احمد أنوهي آل ناصر - قد أقام عليك الدعوى التنفيذية المذكورة اعلاه والزامك بدفع المبلغ المنفذ به وقدره (٦٤٢٥١٥) درهم الى طالب التنفيذ او خزينة المحكمة - بفسخ الاتفاقية المبرمة بين طرفي الدعوى بتاريخ ٢٠١٤/٩/٢٥ م - وعليه فان المحكمة ستباشر الاجراءات التنفيذية بحقك في حالة عدم الالتزام بالقرار المذكور خلال ١٥ يوما من تاريخ نشر هذا الاعلان.

رئيس الشعبة

محاكم دبي
محاكم دبي الابتدائية

العدد ١٢٠٤٥ بتاريخ ٢٠١٧/٦/١٣
اعلان وتكليف بالوفاء بالنشر
في الدعوى رقم ٢٠١٧/٣٠٨ تنفيذ شرعي

الى المنفذ ضده/١- جون ويليامس نيكولس مجهول محل الاقامة بما ان طالب التنفيذ/اندريا لين فالابيك ويمثله : ديانا محمد حمادة قد أقام عليك الدعوى التنفيذية المذكورة اعلاه والزامك بتنفيذ الحكم الصادر في الدعوى رقم ١/٢٠١٦ أحوال نفس غير مسلمين والمستأنفة برقم ٧٣٤/٧٣٧/٢٠١٦ استئناف احوال شخصية ومواريث. وعليه فان المحكمة ستباشر الاجراءات التنفيذية بحقك في حالة عدم الالتزام بالقرار المذكور خلال ١٥ يوما من تاريخ نشر هذا الاعلان.

رئيس الشعبة

محاكم دبي
محاكم دبي الابتدائية

العدد ١٢٠٤٥ بتاريخ ٢٠١٧/٦/١٣
اعادة اعلان بالنشر
في الدعوى ٢٠١٧/٧٨ احوال نفس غير مسلمين

الى المدعي عليه / ١-سارينا آن اتكنسون مجهول محل الاقامة بما ان المدعي/ دافيد جيمس اتكنسون ويمثله : ديانا محمد حمادة قد أقام عليك الدعوى وموضوعها المطالبة بالتفريق والرسوم والمصاريف واتعاب المحاماة. وحددت لها جلسة يوم الاحد الموافق ٢٠١٧/٦/١٨ الساعة ٩,٣٠ ص بالقاعة رقم (٣) لذا فأنت مكلف بالحضور أو من يمثلك قانونيا وعليك بتقديم ما لديك من مذكرات او مستندات للمحكمة قبل الجلسة بثلاثة أيام على الأقل وفي حالة تخلفك فان الحكم سيكون بمثابة حضوري.

رئيس القسم

محاكم دبي
محاكم دبي الابتدائية

العدد ١٢٠٤٥ بتاريخ ٢٠١٧/٦/١٣
مذكرة اعلان مدعى عليه بالنشر
في الدعوى ٢٠١٧/٤٥٧٠ عمالي جزئي

الى المدعي عليه / ١-مركز بلارة للتجميل والعناية الشخصية النسائية ش.ذ.م.م مجهول محل الاقامة بما ان المدعي /بشري كريم قد أقام عليك الدعوى وموضوعها المطالبة بمستحقات عمالية وقدرها (١٢٥٠٠ درهم) وتذكرة عوده بمبلغ (٣٠٠٠ درهم) والرسوم والمصاريف رقم الشكوى: mb173540111ae وحددت لها جلسة يوم الثلاثاء الموافق ٢٠١٧/٦/٢٠ الساعة ٨,٣٠ ص بمكتب القاضي لذا فأنت مكلف بالحضور أو من يمثلك قانونيا وعليك بتقديم ما لديك من مذكرات او مستندات للمحكمة قبل الجلسة بثلاثة أيام على الأقل .

رئيس الشعبة

محاكم دبي
محاكم دبي الابتدائية

العدد ١٢٠٤٥ بتاريخ ٢٠١٧/٦/١٣
اعلان حكم تمهيدي بالنشر
في الدعوى رقم ٢٠١٧/١١٠ عمالي كلي

الى المدعي عليه/١-عاصم عبد المطلب عبد العاطي يوسف مجهول محل الاقامة نعلنكم بما ان المدعي/شركة داماك العقارية ش.ذ.م.م قد اقام الدعوى المذكور اعلاه وعليه نعلنكم بان المحكمة حكمت بتاريخ:٢٠١٧/٦/٨ الحكم التمهيدي التالي: حكمت المحكمة حضوريا وقبل الفصل في موضوع الدعوى بندب الخبير الذي سبق وان انتدبته المحكمة خبيرا في الدعوى: ٥٨/٢٠١٧ م عمالي كلي ما لم يتفق الاطراف على تسمية غيره خلال اسبوع لتكون مهمته بعد الاطلاع على اوراق الدعوى ومستنداتها وما عسى ان يقدمه الخصوم منها والانتقال الى مقر المدعية والى مقر الشركة المسماة (جي كي بروبرتيز ذ.م.م) وكلفت المدعية بايداع امانة قدرها ستة الاف درهم على ذمة اتعاب الخبير وحددت جلسة: ٢٠١٧/٦/١٥ لسداد امانه الخبرة وجلسة: ٢٠١٧/٧/٢٠ لورود التقرير في حال سداد الامانة وعلى قلم الكتاب اعلان المدعي عليه بهذا الحكم ، وحددت لها المحكمة جلسة يوم الخميس الموافق: ٢٠١٧/٦/١٥ الساعة: ٠٩:٣٠ صباحا في القاعة: ch2.E.22.

رئيس القسم

محاكم دبي
محاكم دبي الابتدائية

العدد ١٢٠٤٥ بتاريخ ٢٠١٧/٦/١٣
إعادة إعلان بالنشر
في الدعوى ٢٠١٧/١٠٣١ تجاري كلي

الى المدعي عليه / ١-هايقيانج هوانج هوانج مجهول محل الاقامة بما ان المدعي/ال كيه كيه هيلث برودكتس جروب ليمتد ويمثله: عبدالرحمن حسن محمد المطوع قد أقام عليك الدعوى وموضوعها شطب تسجيل العلامة التجارية (INFINITUS) و (Beautrio) المسجلة بوزارة الاقتصاد والتجارة باسم المدعي عليها برقم طلب تسجيل: ٢٢٥٧٤٧ بتاريخ: ٢٠١٥/١/٢٧ والطلب: ٢٣٢٦١٠ المقدم بتاريخ: ٢٠١٥/٥/١٠ وكلاهما بنفس الشعار والخط والرسومات والكلمات الصينية المسجلة ومخاطبة الوزارة بذلك لشطب العلامة المذكورة من سجل العلامات التجارية تحت اي فئة - الحكم باحقية المدعية بتسجيل العلامة (INFINITUS) و (Beautrio) بوزارة الاقتصاد والزام بالرسوم والمصاريف واتعاب المحاماة. وحددت لها جلسة يوم الاربعاء الموافق ٢٠١٧/٧/٥ الساعة ٠٩,٣٠ ص بالقاعة Ch 2.E.22 لذا فأنت مكلف بالحضور أو من يمثلك قانونيا وعليك بتقديم ما لديك من مذكرات او مستندات للمحكمة قبل الجلسة بثلاثة أيام على الأقل ، وفي حالة تخلفك فأن الحكم سيكون بمثابة حضوري .

رئيس القسم

محاكم دبي
محاكم دبي الابتدائية

العدد ١٢٠٤٥ بتاريخ ٢٠١٧/٦/١٣
إعادة إعلان بالنشر
في الدعوى ٢٠١٧/١٥٧٨ تجاري جزئي

الى المدعي عليه / ١-الكرنك الدولية للسفر والسياحة ذ.م.م فرع دبي ذ.م.م مجهول محل الاقامة بما ان المدعي/شركة دبي لتأجير السيارات ذ.م.م ويمثله: عبدالرحمن حسن محمد المطوع قد أقام عليك الدعوى وموضوعها المطالبة بالزام المدعي عليها بان تؤدي للمدعية مبلغ وقدره (٣٦,٧٤١) درهم والفائدة بواقع ٩٪ منذ تاريخ الاستحقاق وحتى تمام السداد مع الزامها بالرسوم والمصروفات ومقابل اتعاب المحاماة مع شمول الحكم بالنفاذ المعجل بلا كفالة مع ضم ملف النزاع رقم: ٢٠١٧/٩٦٤ نزاع تجاري. وحددت لها جلسة يوم الخميس الموافق ٢٠١٧/٦/٢٢ الساعة ٠٩,٣٠ ص بالقاعة Ch 1.C.13 لذا فأنت مكلف بالحضور أو من يمثلك قانونيا وعليك بتقديم ما لديك من مذكرات او مستندات للمحكمة قبل الجلسة بثلاثة أيام على الأقل ، وفي حالة تخلفك فأن الحكم سيكون بمثابة حضوري .

رئيس القسم

محاكم دبي
محاكم دبي الابتدائية

العدد ١٢٠٤٥ بتاريخ ٢٠١٧/٦/١٣
مذكرة إعلان مدعى عليه بالنشر
في الدعوى ٢٠١٧/٦٧٧ تجاري كلي

الى المدعي عليه / ١-مصعب عبود الحسن الدخيل مجهول محل الاقامة بما ان المدعي/محمد عمر سعيد باحيان البريكي ويمثله: هيثم بن سالم بن سعيد الشبلي قد أقام عليك الدعوى وموضوعها بالزام المدعي عليه بمبلغ وقدره (٥٢٥٠٠٠) درهم والرسوم والمصاريف واتعاب المحاماة. وحددت لها جلسة يوم الاثنين الموافق ٢٠١٧/٦/١٩ الساعة ١٠,٠٠ ص بالقاعة Ch2.E.21 لذا فأنت مكلف بالحضور أو من يمثلك قانونيا وعليك بتقديم ما لديك من مذكرات او مستندات للمحكمة قبل الجلسة بثلاثة أيام على الأقل .

رئيس القسم

محاكم دبي
محاكم دبي الابتدائية

العدد ١٢٠٤٥ بتاريخ ٢٠١٧/٦/١٣
مذكرة إعلان مدعى عليه بالنشر
في الدعوى ٢٠١٦/١٤٧٣ تجاري كلي

الى الخصم المدخل / ١-مطعم روثز كريس مجهول محل الاقامة بما ان المدعي/ الشركة العربية الامريكية للتكنولوجيا - ارامتك ويمثله: منى احمد عبدالعزيز يوسف الصباغ قد أقام عليك الدعوى وموضوعها بالزام المدعي عليه بمبلغ وقدره (٥٨٧٧٦٢,٧٣) درهم والرسوم والمصاريف واتعاب المحاماة والفائدة ١٢٪ من تاريخ رفع الدعوى وحتى السداد التام وشمول الحكم بالنفاذ المعجل بلا كفالة. وحددت لها جلسة يوم الاربعاء الموافق ٢٠١٧/٦/٢١ الساعة ١٠,٠٠ ص بالقاعة Ch2.E.22 لذا فأنت مكلف بالحضور أو من يمثلك قانونيا وعليك بتقديم ما لديك من مذكرات او مستندات للمحكمة قبل الجلسة بثلاثة أيام على الأقل .

رئيس القسم

محاكم دبي
محاكم دبي الابتدائية

العدد ١٢٠٤٥ بتاريخ ٢٠١٧/٦/١٣
مذكرة إعلان مدعى عليه بالنشر
في الدعوى ٢٠١٧/١٨٢١ تجاري جزئي

الى المدعي عليه / ١-نويد محمد محبوب صاحب مجهول محل الاقامة بما ان المدعي/ مصرف الهلال ش.م.ع قد أقام عليك الدعوى وموضوعها بالزام المدعي عليه بان يؤدي للمصرف المدعي بمبلغ وقدره (٤٢,٣٩٣,٤١) درهم عبارة عن المديونية المترصدة بذمة المدعي عليه وشمول الحكم بالنفاذ المعجل بلا كفالة والرسوم والمصاريف والاتعاب. وحددت لها جلسة يوم الثلاثاء الموافق ٢٠١٧/٦/٢٠ الساعة ٩,٣٠ ص بالقاعة Ch1.C.12 لذا فأنت مكلف بالحضور أو من يمثلك قانونيا وعليك بتقديم ما لديك من مذكرات او مستندات للمحكمة قبل الجلسة بثلاثة أيام على الأقل .

رئيس القسم

محاكم دبي
محاكم دبي الابتدائية

العدد ١٢٠٤٥ بتاريخ ٢٠١٧/٦/١٣
مذكرة اعلان مدعى عليه بالنشر
في الدعوى ٢٠١٧/٣٤٠ عقاري كلي

الى المدعي عليه / ١-نونا عليرضا ابراهيمي بزاز مجهول محل الاقامة بما ان المدعي / بنك الامارات دبي الوطني ش.م.ع ويمثله: محمد عبدالملك مصطفى اهلي قد أقام عليك الدعوى وموضوعها المطالبة بالزام المدعي عليها بمبلغ وقدره (٧١١,٩٢٩,٥٣) درهم والرسوم والمصاريف واتعاب المحاماة والفائدة ٩٪ من تاريخ المطالبة وحتى السداد التام. وحددت لها جلسة يوم الاحد الموافق ٢٠١٧/٦/١٨ الساعة ١١,٠٠ ص بالقاعة : Ch 1.B.8 لذا فأنت مكلف بالحضور أو من يمثلك قانونيا وعليك بتقديم ما لديك من مذكرات او مستندات للمحكمة قبل الجلسة بثلاثة أيام على الأقل .

رئيس القسم

ذا بنك أوف طوكيو - ميتسوبيشي يو إف جي ليمتد

فرع أبوظبي - الإمارات العربية المتحدة

التقرير والبيانات المالية للسنة المنتهية في ٣١ ديسمبر ٢٠١٦

تقرير مدقق الحسابات المستقل

تقرير حول تدقيق البيانات المالية

الرأي

قمنا بتدقيق البيانات المالية لـــ **ذا بنك أوف طوكيو – ميتســوبيشي يو إف جي ليمتد – فرع أبوظبي ("الفرع")** والتي تتكون من بيان المركز المالي كما في ٣١ ديسمبــر ٢٠١٦، وبيان الشامل الآخر وبيان التغيــرات في حقوق ملكية المركز الرئيسي والتدفقات النقدية للسنة المنتهية بذلك التاريخ وملخص للسياسات المحاسبية الهامة، ومعلومات تفسيرية أخرى.

في رأينا، إن البيانات المالية المرفقة تظهر بصــورة عادلة، من جميع النواحي الجوهرية المركز المالي للفرع كما في ٣١ ديســمبر ٢٠١٦ وأدائه المالي وتدفقاته النقدية للسنة المنتهية بذلك التاريخ وفقا للمعايير الدولية للتقارير المالية.

اساس الرأي

لقد قمنا بتدقيقنا وفقا للمعايير الدولية للتدقيق ("المعايير الدولية للتدقيق"). إن مســؤولياتنا بموجب تلك المعايير موضــحة في فقرة مسؤوليات مدقق الحسابات حول تدقيق البيانات المالية الواردة بتقريرنا. كما أننا مستقلون عن الفرع وفق معايير السلوك الدولية لمجلس المحاسبين "قواعد السلوك للمحاسبين المهنيين" ووفقا للمتطلبات الأخلاقية الأخرى في دولة الإمارات العربية المتحدة ذات الصلة بتدقيقنا للبيانات المالية للفرع. هذا، وقد التزمنا بمسؤوليتنا الأخلاقية الأخرى وفق تلك المتطلبات ووفق قواعد السلوك للمحاسبين المهنيين. نعتقد أن بينات التدقيق الثبوتية التي حصلنا عليها كافية وملائمة لتوفر أساسا لرأينا.

مسؤولية الإدارة والمكلفين بالحوكمة عن البيانات المالية

إن الإدارة مسؤولة عن إعداد البيانات المالية وعرضها بصورة عادلة وفقاً للمعايير الدولية للتقارير المالية وعن تلك الرقابة الداخلية التي تحددها الإدارة أنها ضرورية لتتمكن من إعداد بيانات مالية خالية من أخطاء جوهرية، سواء كانت ناشئة عن احتيال أو خطأ.

وعند إعداد البيانات المالية، تتحمل الإدارة مسؤولية تقييم قدرة الفرع على متابعة أعماله على أساس مبدأ الاستمرارية مع الإفصاح، حسب الاقتضاء، عن الأمور المتعلقة بمبدأ الاستمرارية واستخدام مبدأ الاستمرارية المحاسبي ما لم تعتزم الإدارة تصفية أعمال الفرع أو وقف أعماله أو في حالة عدم توفر أي بديل واقعي سوى اتخاذ هذا الإجراء.

يتحمل المكلفين بالحوكمة المسؤولية عن الإشراف على عملية إعداد التقارير المالية للفرع.

مسؤوليات مدقق الحسابات حول تدقيق البيانات المالية

تتمثل أغراض تدقيقنا في الحصول على تأكيد معقول فيما إذا كانت البيانات المالية ككل خالية من أخطاء جوهرية، سواء كانت ناشئة عن احتيال أو عن خطأ، وإصدار تقرير المدقق الذي يشمل رأينا. ان التأكيد المعقول هو مستوى عالٍ من التأكيد، ولا يضمن أن عملية التدقيق التي نفذت وفقا للمعايير الدولية للتدقيق سوف تكشف دائما أي خطأ جوهري في حال وجوده. وقد تنشأ الأخطاء عن الاحتيال أو عن الخطأ، وتعتبر جوهرية بشكل فردي أو مجتمع فيما إذا كان من المتوقع بشكل معقول تأثيرها على القرارات الاقتصادية المتخذة من المستخدمين بناءً على هذه البيانات المالية.

كجزء من عملية التدقيق وفقا لمعايير التدقيق الدولية، فإننا نمارس التقدير المهني ونحافظ على الشك المهني على مدار فترة التدقيق. ونقوم كذلك:

- بتحديد وتقييم مخاطر الأخطاء الجوهرية في البيانات المالية، سواء كانت ناشئة عن احتيال أو عن خطأ، وتصميم والقيام بإجراءات تدقيق تستجيب لتلك المخاطر والحصول على أدلة تدقيق كافية ومناسبة توفر أساسا لرأينا. ان مخاطر عدم اكتشاف خطأ جوهري ناتج عن الاحتيال تفوق تلك الناتجة عن الخطأ، حيث قد يشمل الاحتيال التواطؤ، التزوير، الحذف المتعمد، سوء التمثيل أو تجاوز نظام الرقابة الداخلي.
- بالاطلاع على نظام الرقابة الداخلي ذات الصلة بالتدقيق من أجل تصميم إجراءات تدقيق مناسبة حسب الظروف، ولكن ليس بغرض إبداء رأي حول فعالية الرقابة الداخلية.
- بتقييم ملاءمة السياسات المحاسبية المتبعة ومعقولية التقديرات المحاسبية والإيضاحات المتعلقة بها التي أعدتها الإدارة.
- باستنتاج مدى ملاءمة استخدام الإدارة لمبدأ الاستمرارية المحاسبي، وبناء على أدلة التدقيق التي تم الحصول عليها، فيما إذا كان هنالك حالة جوهرية من عدم اليقين متعلقة بأحداث أو ظروف قد تثير شكوكا جوهرية حول قدرة الفرع على الاستمرار. وفي حال استنتجنا وجود حالة جوهرية من عدم اليقين، يتوجب علينا لفت الانتباه في تقريرنا إلى الإيضاحات ذات الصلة الواردة في البيانات المالية. أو، في حال كانت هذه الإيضاحات غير كافية يتوجب علينا تعديل رأينا. هذا ونعتمد في استنتاجاتنا على بيّنات التدقيق التي تم الحصول عليها حتى تاريخ تقريرنا. ومع ذلك، قد تؤدي الاحداث أو الظروف المستقبلية إلى توقف أعمال الفرع على أساس مبدأ الاستمرارية.
- تقييم العرض الشامل للبيانات المالية وهيكلها ومحتوياتها، بما في ذلك الإيضاحات، وفيما إذا كانت البيانات المالية تظهر العمليات والاحداث ذات الافكار المطروحة بطريقة تحقق العرض العادل.

نقوم بالتواصل مع المكلفين بالحوكمة بشأن ما يتعلق، على سبيل المثال لا الحصر، بنطاق وتوقيت ونتائج التدقيق الرئيسية، بما في ذلك أي خلل جوهري في نظام الرقابة الداخلي يتبين لنا من خلال تدقيقنا.

تقرير حول المتطلبات القانونية والتنظيمية الأخرى

إضافة إلى ذلك ووفقاً لمتطلبات القانون الاتحادي لدولة الإمارات العربية المتحدة رقم (٢) لسنة ٢٠١٥، نفيد بما يلي:

(١) أننا قد حصلنا على كافة المعلومات والتفسيرات التي رأيناها ضرورية لأغراض تدقيقنا؛

(٢) تم إعداد البيانات المالية، من جميع جوانبها الجوهرية، بما يتطابق مع الأحكام السارية للقانون الاتحادي لدولة الإمارات العربية المتحدة رقم (٢) لسنة ٢٠١٥.

(٣) أن الفرع قد احتفظ بدفاتر محاسبية نظامية؛

(٤) توضح البيانات المالية أن الفرع لم يقم بشراء أي أسهم أو الاستثمار فيها خلال السنة المالية المنتهية في ٣١ ديسمبر ٢٠١٦؛

(٥) يظهر الإيضاح رقم ٧ حول البيانات المالية أهم معاملات الأطراف ذات العلاقة والشروط والأحكام التي بموجبها تم إبرام تلك المعاملات؛

(٦) أنه، وفقًا للمعلومات التي توافرت لنا، لم يلفت انتباهنا بأن الفرع قد ارتكب خلال السنة المالية المنتهية في ٣١ ديسمبر ٢٠١٦ أي مخالفات للأحكام السارية للقانون الاتحادي لدولة الإمارات العربية المتحدة رقم (٢) لسنة ٢٠١٥ مما قد يؤثر جوهريًا على أنشطته أو مركزه المالي كما في ٣١ ديسمبر ٢٠١٦.

وعلاوة على ما سبق، نود الإفادة أنه، عملًا بقانون دولة الإمارات العربية المتحدة الاتحادي رقم (١٠) لسنة ١٩٨٠، وتعديلاته، فإننا قد حصلنا على جميع المعلومات والتفسيرات التي رأيناها ضرورية لأغراض تدقيقنا.

ديلويت اند توش (الشرق الأوسط)

موسى الرمحي
سجل مدققي الحسابات رقم ٨٧٢
٢٩ مارس ٢٠١٧
دبي
الإمارات العربية المتحدة

بيان المركز المالي كما في ٣١ ديسمبر ٢٠١٦

	إيضاح	٢٠١٦ درهم	٢٠١٥ درهم
الموجودات			
الموجودات غير المتداولة			
الممتلكات والمعدات	٥	١,٣٦٥,٢٩٥	١,٧٣٩,٤٣٩
الموجودات المتداولة			
دفعات مسبقة وودائع	٦	٩٧٩,٤٠٣	٩٣١,٣٣٦
مطلوب من طرف ذو علاقة	٧	٣٦١,٠٧٢	٣٠٤,٥٢٩
النقد وما يعادله	٨	٣٩,٥٧٥,٨١٦	٣٨,٧٩٤,٤٦١
مجموع الموجودات المتداولة		٤٠,٩١٦,٢٩١	٤٠,٠٣٠,٣٢٦
مجموع الموجودات		٤٢,٢٨١,٥٨٦	٤١,٧٦٩,٧٦٥
حقوق ملكية المركز الرئيسي والمطلوبات			
حقوق ملكية المركز الرئيسي			
رأس المال المخصص	٩ (أ)	٤٠,٠٠٠,٠٠٠	٤٠,٠٠٠,٠٠٠
احتياطي قانوني	٩ (ب)	١٨٦,٥١٣	١١٦,٧٧١
حساب المركز الرئيسي		١,٠١١,٠٠٠	٣٨٣,٣٢٦
مجموع حقوق ملكية المركز الرئيسي		٤١,١٩٧,٥١٣	٤٠,٥٠٠,٠٩٧
المطلوبات غير المتداولة			
مكافأة الموظفين	١٠	١٤,٥١٣	٥,٣٦٠
مخصص لتعويض نهاية الخدمة للموظفين	١١	٤٤٧,٢٧٤	٣٢٧,٣٥٣
أخرى		٣٢,٠٦٠	٣١,٥٨٢
مجموع المطلوبات غير المتداولة		٤٩٣,٨٤٧	٣٦٤,٢٩٥
المطلوبات المتداولة			
ذمم تجارية أخرى	١٢	٤١٥,٨٧٢	٧٩٨,٨٩٣
ضريبة الدخل مستحقة الدفع	١٣	١٧٤,٣٥٤	١٠٦,٤٨٠
مجموع المطلوبات المتداولة		٥٩٠,٢٢٦	٩٠٥,٣٧٣
مجموع المطلوبات		١,٠٨٤,٠٧٣	١,٢٦٩,٦٦٨
مجموع حقوق ملكية المركز الرئيسي والمطلوبات		٤٢,٢٨١,٥٨٦	٤١,٧٦٩,٧٦٥

يوسوكي إيواموتو
مدير فرع أبوظبي

تشكل الإيضاحات المرفقة جزءًا لا يتجزأ من هذه البيانات المالية.

بيان الأرباح أو الخسائر والدخل الشامل الآخر للسنة المنتهية في ٣١ ديسمبر ٢٠١٦

	إيضاح	٢٠١٦ درهم	٢٠١٥ درهم
إيرادات رسوم التسويق	٧	٧,٥٤٠,٢٤١	٦,٧٤٩,٥٤٧
إيرادات عمولات ورسوم		٧٥,٩٩٨	٩٧,١٩٩
إيرادات أخرى		١٥٥,٣١٧	٦٥,٣٧٤
مجموع الدخل		٧,٧٧١,٥٥٦	٦,٩١٢,١٢٠
تكاليف الموظفين		(٤,٦٧٣,٦٤٠)	(٤,٢١٤,٣٨٩)
استهلاك ممتلكات ومعدات	٥	(٣٨٢,٥٠٥)	(١٣٩,٤٧٥)
عكس المخصص الجماعي	١٢	٢٤,٢١٦	٢٦,٥٠٤
مصاريف إدارية وعمومية	١٤	(١,٨٦٧,٨٥٧)	(٢,٠٥٢,٣٦٢)
الربح قبل الضريبة		٨٧١,٧٧٠	٥٣٢,٣٩٨
مصاريف ضريبة الدخل	١٣	(١٧٤,٣٥٤)	(١٠٦,٤٨٠)
الربح للسنة		٦٩٧,٤١٦	٤٢٥,٩١٨
الدخل الشامل الآخر		-	-
مجموع الدخل الشامل للسنة		٦٩٧,٤١٦	٤٢٥,٩١٨

بيان التغيرات في حقوق ملكية المركز الرئيسي للسنة المنتهية في ٣١ ديسمبر ٢٠١٦

	رأس المال المخصص درهم	احتياطي قانوني درهم	حساب المركز الرئيسي درهم	المجموع درهم
الرصيد في ١ يناير ٢٠١٥	٤٠,٠٠٠,٠٠٠	٧٤,١٧٩	٢٣٠,١٠٦	٤٠,٣٠٤,٢٨٥
مجموع الدخل الشامل للسنة	-	-	٤٢٥,٩١٨	٤٢٥,٩١٨
تحويل إلى احتياطي قانوني	-	٤٢,٥٩٢	(٤٢,٥٩٢)	-
أموال محولة إلى المركز الرئيسي	-	-	(٢٣٠,١٠٦)	(٢٣٠,١٠٦)
الرصيد في ٣١ ديسمبر ٢٠١٥	٤٠,٠٠٠,٠٠٠	١١٦,٧٧١	٣٨٣,٣٢٦	٤٠,٥٠٠,٠٩٧
مجموع الدخل الشامل للسنة	-	-	٦٩٧,٤١٦	٦٩٧,٤١٦
تحويل إلى احتياطي قانوني	-	٦٩,٧٤٢	(٦٩,٧٤٢)	-
الرصيد في ٣١ ديسمبر ٢٠١٦	٤٠,٠٠٠,٠٠٠	١٨٦,٥١٣	١,٠١١,٠٠٠	٤١,١٩٧,٥١٣

بيان التدفقات النقدية للسنة المنتهية في ٣١ ديسمبر ٢٠١٦

	إيضاح	٢٠١٦ درهم	٢٠١٥ درهم
التدفقات النقدية من الأنشطة التشغيلية			
الربح قبل الضريبة		٨٧١,٧٧٠	٥٣٢,٣٩٨
تعديلات لـ:			
استهلاك ممتلكات ومعدات	٥	٣٨٢,٥٠٥	١٣٩,٤٧٥
شطب ممتلكات ومعدات		-	١٣١,٥٩٤
مخصص انخفاض القيمة الجماعي المعكوس	١٢	(٢٤,٢١٦)	(٢٦,٥٠٤)
مخصص تعويض نهاية الخدمة للموظفين	١١	١١٩,٩٢١	١٢٠,٦٩٠
مكافآت الموظفين	١٠	٢٢,٩٤١	٩,٣٣١
التدفقات النقدية التشغيلية قبل التغيرات في الموجودات والمطلوبات التشغيلية		١,٣٧٢,٩٢١	٩٠٦,٩٨٤
الزيادة في دفعات مسبقة وودائع		(٤٨,٠٦٧)	(٤٦,٢٤٤)
الزيادة في مطلوب لطرف ذو علاقة		(٥٦,٥٤٣)	(٧٨,٨٧٣)
(النقص) / الزيادة في ذمم تجارية دائنة وأخرى		(٣٧٢,١١٥)	٤٨٧,٠٠٦
النقد الناتج من العمليات		٨٩٦,١٩٦	١,٢٦٨,٨٧٣
ضريبة الدخل المدفوعة	١٣	(١٠٦,٤٨٠)	(٦٣,٩٢٣)
صافي النقد الناتج من الأنشطة التشغيلية		٧٨٩,٧١٦	١,٢٠٤,٩٥٠
التدفقات النقدية من الأنشطة الاستثمارية			
شراء ممتلكات ومعدات	٥	(٨,٣٦١)	(١,٦٥٣,٨٩٥)
صافي النقد المستخدم في الأنشطة الاستثمارية		(٨,٣٦١)	(١,٦٥٣,٨٩٥)
التدفقات النقدية من الأنشطة التمويلية			
تحويلات للمركز الرئيسي خلال السنة		-	(٢٣٠,١٠٦)
صافي النقد المستخدم في الأنشطة التمويلية		-	(٢٣٠,١٠٦)
صافي الزيادة / (النقص) في النقد وما يعادله		٧٨١,٣٥٥	(٦٧٩,٠٥١)
النقد وما يعادله في بداية السنة		٣٨,٧٩٤,٤٦١	٣٩,٤٧٣,٥١٢
النقد وما يعادله في نهاية السنة	٨	٣٩,٥٧٥,٨١٦	٣٨,٧٩٤,٤٦١

إيضاحات حول البيانات المالية للسنة المنتهية في ٣١ ديسمبر ٢٠١٦

١- التأسيس والعمليات

ذا بنك أوف طوكيو – ميتسوبيشي يو إف جي ليمتد – فرع ابو ظبي ("الفرع") مسجل كفرع لــ ذا بنك أوف طوكيو – ميتسوبيشي يو إف جي ليمتد ("المركز الرئيسي") في أبوظبي، الإمارات العربية المتحدة. إن المركز الرئيسي هو منشأة عالمية مساهمة عامة مسجلة في اليابان.

يعمل الفرع بموجب "رخصة خدمات بنكية تجارية" ممنوحة من المصرف المركزي في دولة الإمارات العربية المتحدة.

إن العنوان المسجل للفرع هو الطابق الأول، أبيبك سكوير، شارع المرور، ص.ب ٢١٧٤، أبوظبي، الإمارات العربية المتحدة.

٢- تطبيق المعايير الدولية لإعداد التقارير المالية الجديدة والمعدلة

٢-١ المعايير الدولية لإعداد التقارير المالية الجديدة والمعدلة المطبقة بدون تأثير جوهري على البيانات المالية

تم العمل بالمعايير الدولية لإعداد التقارير المالية الجديدة والمعدلة التالية في هذه البيانات المالية، وهي المعايير التي أصبحت سارية للفترات السنوية التي تبدأ اعتبارا من ١ يناير ٢٠١٦ أو بعد ذلك التاريخ. وعلى الرغم من أنه لم يكن لتطبيق هذه المعايير الدولية لإعداد التقارير المالية الجديدة والمعدلة أي تأثير جوهري على المبالغ المعروضة للسنة الحالية أو السنوات السابقة، إلا أنه قد يؤثر على محاسبة المعاملات أو التعاقدات المستقبلية.

- المعيار الدولي لإعداد التقارير المالية رقم ١٤ *الحسابات التنظيمية المؤجلة*.
- تعديلات على المعيار المحاسبي الدولي رقم ١ *عرض البيانات المالية* والتي تتعلق بمبادرة الإفصاح.
- تعديلات على المعيار الدولي لإعداد التقارير المالية رقم ١١ *الترتيبات التعاقدية المشتركة* لبيان محاسبة الاستحواذ على الحصص في العمليات المشتركة.
- تعديلات على المعيار المحاسبي الدولي رقم ١٦ *الممتلكات، الآلات والمعدات* والمعيار المحاسبي الدولي رقم ٣٨ *الموجودات غير الملموسة*، وذلك بشأن إيضاح طرق الاستهلاك والإطفاء المقبولة.
- تعديلات على المعيار المحاسبي الدولي رقم ١٦ *الممتلكات، الآلات والمعدات* والمعيار المحاسبي الدولي رقم ٤١ *الأصول الزراعية، البيانات المثمرة*.
- تعديلات على المعيار المحاسبي الدولي رقم ٢٧ *البيانات المالية المنفصلة* والمتعلقة بالمحاسبة للاستثمارات في الشركات التابعة والمشاريع المشتركة والشركات الزميلة اختياريا باستخدام طريقة حقوق الملكية في بيانات مالية منفصلة.
- تعديلات على المعيار الدولي لإعداد التقارير المالية رقم ١٠ *البيانات المالية الموحدة*، والمعيار الدولي لإعداد التقارير المالية رقم ١٢ *الإفصاح عن الحصص في المنشآت الأخرى*، والمعيار المحاسبي الدولي رقم ٢٨ *الاستثمار في الشركات الزميلة والمشاريع المشتركة*، وذلك فيما يتعلق بتطبيق استثناء التوحيد على المنشآت الاستثمارية.
- التحسينات السنوية على دورة المعايير الدولية لإعداد التقارير المالية ٢٠١٢ - ٢٠١٤ والتي تشمل تعديلات على المعايير الدولية لإعداد التقارير المالية ٥ والمعيار الدولي لإعداد التقارير المالية رقم ٧ وعلى المعيار المحاسبي الدولي رقم ١٩ وعلى المعيار المحاسبي الدولي رقم ٣٤.

٢-٢ المعايير الدولية لإعداد التقارير المالية الجديدة والمعدلة قيد الاصدار وغير السارية بعد

لم يطبق الفرع بعد المعايير الدولية لإعداد التقارير المالية الجديدة والمعدلة التالية التي تم إصدارها ولم يسري العمل بها بعد:

المعايير الدولية لإعداد التقارير المالية	سارية للفترات السنوية التي تبدأ في أو بعد
التحسينات السنوية على دورة المعايير الدولية لإعداد التقارير المالية ٢٠١٤ – ٢٠١٦ بتعديل المعيارين الدوليين لإعداد التقارير المالية رقمي ١ و ١٢ والمعيار المحاسبي الدولي رقم ٢٨	يسري العمل بالتعديلات على المعيار الدولي لإعداد التقارير المالية رقم ١ والمعيار المحاسبي الدولي رقم ٢٨ للفترات السنوية التي تبدأ في ١ يناير ٢٠١٨ أو بعدها، بينما يسري العمل بالتعديلات على المعيار الدولي لإعداد التقارير المالية رقم ١٢ للفترات السنوية التي تبدأ في ١ يناير ٢٠١٧ أو بعدها
تعديلات على المعيار المحاسبي الدولي رقم ١٢ *ضرائب الدخل*، وهي تعديلات تتعلق بقيد موجودات الضرائب الآجلة للخسائر غير المحققة	١ يناير ٢٠١٧
تعديلات على المعيار المحاسبي الدولي رقم ٧ *بيان التدفقات النقدية*، بحيث تقدم الإفصاحات التي تمكن مستخدمي البيانات المالية من تقييم التغيرات في المطلوبات الناتجة من الأنشطة التمويلية.	١ يناير ٢٠١٧
تفسير لجنة المعايير الدولية لإعداد التقارير المالية رقم ٢٢ *مقابل المعاملات بالعملات الأجنبية والسلف* يتعلق هذا التفسير بالمعاملات التي تتم بالعملات الأجنبية أو أي أجزاء من تلك المعاملات في حال:	١ يناير ٢٠١٨
• وجود مقابل سائد بعملة أجنبية أو مسعر بها؛	
• قيد المنشأة أي من موجودات الدفع المسبق أو مطلوبات الدخل الآجل المتعلقة بذلك المقابل في موعد يسبق قيد الأصل أو المطلوب أو الدخل ذات الصلة؛ و	
• أن كان أي من موجودات الدفع المسبق أو مطلوبات الدخل الآجل غير نقدي.	
تعديلات على المعيار الدولي لإعداد التقارير المالية رقم ٢ الدفع *على أساس السهم*، وهي تعديلات تتعلق بتصنيف وقياس معاملات الدفع على أساس السهم	١ يناير ٢٠١٨
تعديلات على المعيار الدولي لإعداد التقارير المالية رقم ٤ *عقود التأمين* فيما يتعلق بالتوابع المختلفة لسريان المعيار الدولي لإعداد التقارير المالية رقم ٩ وكذلك المعيار الجديد القادم المتعلق بعقود التأمين.	١ يناير ٢٠١٨
تعديلات على المعيار المحاسبي الدولي رقم ٤٠ *الاستثمارات العقارية*: ترتبط تلك التعديلات بتعديل نص الفقرة رقم ٥٧ ليكون أنه لا يجوز للمنشأة تحويل أي عقاراتها استثمارات عقارية أو من استثمارات عقارية إلا بوجود دليل يشهد على تغير في استخدامه. ويقع التغير في استخدام العقار في حال استوفى العقار أو لم يستوف تعريف معنى الاستثمار العقاري. ولا يعتد بمجرد بتغيير الإدارة نيتها لاستخدام العقار في ذاته دليلًا على تغير استخدامه. وقد تم تعديل الفقرة لتنص على أن قائمة الأمثلة التي تضمنتها هي قائمة غير شاملة.	١ يناير ٢٠١٨
تعديلات على المعيار الدولي لإعداد التقارير المالية رقم ٧ *الأدوات المالية: الإفصاحات*، وهي التعديلات بشأن الإفصاحات المتعلقة بالتطبيق الأولي للمعيار الدولي لإعداد التقارير المالية رقم ٩.	عند تطبيق المعيار الدولي لإعداد التقرير المالية رقم ٩ للمرة الأولى

المعايير الدولية لإعداد التقارير المالية

تعديلات على المعيار الدولي لإعداد التقارير المالية رقم ٧ *الأدوات المالية: الإفصاحات* إضافة لمحاسبة التحوط (والتعديلات اللاحقة لها) الناتجة من مقدمة فصل محاسبة التحوط الواردة بالمعيار الدولي لإعداد التقرير المالية رقم ٩.

المعيار الدولي لإعداد التقارير المالية رقم ٩ *الأدوات المالية* (النسخ المعدلة في ٢٠٠٩ و ٢٠١٠ و ٢٠١٣ و ٢٠١٤)

يقدم المعيار الدولي لإعداد التقارير المالية رقم ٩ الصادر في نوفمبر ٢٠٠٩ متطلبات جديدة حول الاعتراف بالموجودات المالية والافصاح عنها. وكان المعيار الدولي لإعداد التقارير المالية رقم ٩ قد عُدل لاحقًا في أكتوبر ٢٠١٠ بحيث يتضمن متطلبات تتعلق بتصنيف المطلوبات المالية وقياسها وحول إلغاء الاعتراف. وقدل كذلك في نوفمبر ٢٠١٣ ليتضمن المتطلبات الجديدة بشأن محاسبة التحوط العام. وفي يوليو ٢٠١٤، صدرت نسخة أخرى معدلة من المعيار الدولي لإعداد التقارير المالية رقم ٩ حيث كان الهدف الأساسي منه أن يشمل أ) متطلبات انخفاض القيمة للموجودات المالية، و ب) تعديلات محدودة على متطلبات التصنيف والقياس عن طريق تقديم إحدى فئات قياس "القيمة العادلة من خلال الدخل الشامل الآخر" على أدوات دين بعينها.

تتضمن نسخة نهائية من المعيار الدولي لإعداد التقارير المالية رقم ٩ والتي تشمل متطلبات محاسبة الأدوات المالية ونحل محل المعيار المحاسبي الدولي رقم ٣٩ الأدوات المالية: الاعتراف والقياس، تتضمن متطلبات تتعلق بالجوانب التالية:

- **القياس والاعتراف:** تُصنف الموجودات المالية بالإشارة إلى نمط الأعمال التي تنضوي تحتها تلك الموجودات والخصائص وخصائص تدفقاتها النقدية التعاقدية. ويقدم المعيار الدولي لإعداد التقارير المالية في نسخته الصادرة في ٢٠١٤ فئة من فئات "القيمة العادلة من خلال الدخل الشامل الآخر" لأدوات دين معينة. ويتم تصنيف المطلوبات المالية وفق هذا المعيار بالطريقة ذاتها التي تُصنف بها ضمن المعيار المحاسبي الدولي رقم ٣٩ مع وجود بعض الاختلافات في المتطلبات التي يُعمل بها في قياس المخاطر الائتمانية الخاصة بأي منشأة.
- **انخفاض القيمة:** مع نسخة المعيار الدولي لإعداد التقارير المالية رقم ٩ الصادرة في ٢٠١٤ والتي تقدم نظام "خسارة ائتمانية متوقعة" لقياس انخفاض قيمة الموجودات المالية، فلم يعد من الضروري الاعتراف بأي واقعة ائتمانية تحدث قبل أي خسارة ائتمانية.
- **محاسبة التحوط:** يقدم المعيار نظام محاسبة تحوط جديد يهدف إلى توثيق مزيد من الصلة بالكيفية التي تكون عليها المنشآت التي تعمل في أنشطة إدارة المخاطر وقدرة التعرضات للمخاطر المالية وغير المالية.
- **إلغاء الاعتراف:** استمر العمل بمتطلبات إلغاء الاعتراف بالموجودات المالية والمطلوبات المالية من المعيار المحاسبي الدولي رقم ٣٩.

المعايير الدولية لإعداد التقارير المالية	سارية للفترات السنوية التي تبدأ في أو بعد
المعيار الدولي لإعداد التقارير المالية ١٥ *الإيرادات من العقود المبرمة مع العملاء*	١ يناير ٢٠١٨
صدر المعيار الدولي لإعداد التقارير المالية رقم ١٥ في مايو ٢٠١٤، وقد أسس نظاماً شاملاً تستعين به المنشآت في محاسبة الإيرادات الناتجة من العقود المبرمة مع العملاء، وبالتالي، فسيحل المعيار الدولي لإعداد التقارير المالية رقم ١٥ محل الإرشادات السارية بشأن الاعتراف بالإيرادات بما في ذلك المعيار المحاسبي الدولي رقم ١٨ *الإيرادات* ورقم ١١ *عقود الإنشاءات* وما يتصل بها من تفسيرات عندما يسري العمل بها.	
المعايير الدولية لإعداد التقارير المالية	**سارية للفترات السنوية التي تبدأ في أو بعد**
المعيار الدولي لإعداد التقارير المالية ١٥ *الإيرادات من العقود المبرمة مع العملاء* (تتمة)	
ويقوم المبدأ الأساسي للمعيار الدولي لإعداد التقارير المالية رقم ١٥ على أنه يتعين على المنشأة قيد إيراداتها لتحديد تحويل السلع أو الخدمات المتفق عليها للعملاء بقيمة تعكس المقابل الذي تتوقع المنشأة الحصول عليه لقاء تلك السلع أو الخدمات. ويقدم المعيار على وجه الدقة طريقة لقيد الإيرادات قوامها خمس خطوات هي:
- الخطوة ١: تحديد العقد (العقود) المبرمة مع العميل.
- الخطوة ٢: تحديد تنفيذ الالتزامات التعاقدية.
- الخطوة ٣: تحديد قيمة المعاملة.
- الخطوة ٤: تخصيص قيمة المعاملة إلى تنفيذ الالتزامات التعاقدية.
- الخطوة ٥: الاعتراف بالإيرادات عند (أو حين) تستوفي فيه المنشأة التزاماتها.	
وتقوم المنشأة بموجب المعيار الدولي لإعداد التقارير المالية رقم ١٥ في حال (أو متى) تم استيفاء أداء الالتزام، أي عندما تُحول السلع أو الخدمات التي تنطوي على تنفيذ التزام معين إلى العميل. لقد شيد المعيار الدولي لإعداد التقارير المالية مزيدًا من الإرشادات المستقبلية للتعامل مع سيناريوهات محددة. وعلاوة على ذلك، فيتطلب المعيار الدولي لإعداد التقارير المالية القيام بإفصاحات موسعة.	
توضح التعديلات على المعيار الدولي لإعداد التقارير المالية رقم ١٥ *الإيرادات من العقود المبرمة مع العملاء* ثلاثة جوانب للمعيار (تحديد التنفيذ الالتزامات واعتبارات الموكل ضد الوكيل والترخيص) وتقدم تلك التعديلات بعض الإعفاءات الانتقالية للعقود المعدلة والعقود المنجزة.	١ يناير ٢٠١٨
المعيار الدولي لإعداد التقارير المالية رقم ١٦ عقود *الإيجار*، حيث يتناول المعيار تفصيلات حول الكيفية التي سيقوم بها معد المعايير الدولية لإعداد التقارير المالية بالاعتراف بعقود الإيجار وقياسها وعرضها والإفصاح عنها. ويقدم المعيار نظام محاسبة واحد للمستأجر بحيث يتعين بموجبه على المستأجرين تسجيل موجودات ومطلوبات جميع عقود الإيجار مالم تكن عقود الإيجار تمتد لفترة ١٢ شهرًا أو أقل من ذلك أو مالم تكن قيمة الأصل المعني تقل عن ذلك. وفي ظل هذا المعيار، يستمر المؤجرون في تصنيف عقود الإيجار كعقود إيجار تشغيلية أو تمويلية، مع بقاء منهج المعيار الدولي لإعداد التقارير المالية رقم ١٦ بشأن محاسبة المؤجر على حاله إلى حد كبير بدون تغير عن سلفه المعيار المحاسبي الدولي رقم ١٧.	١ يناير ٢٠١٩
تعديلات على المعيار الدولي لإعداد التقارير المالية رقم ١٠ *البيانات المالية الموحدة*، وعلى المعيار المحاسبي الدولي رقم ٢٨ *الاستثمار في الشركات الزميلة والمشاريع المشتركة* (٢٠١١)، وذلك بشأن معالجة بيع الموجودات أو المساهمة بها من المستثمر إلى شركته الزميلة أو مشروعه المشترك.	أرجئ تاريخ السريان لأجل غير مسمى

تتوقع الإدارة تطبيق هذه المعايير والتفسيرات والتعديلات التي سيتم تطبيقها على البيانات المالية للفرع عندما يسري العمل بها. كما تتوقع الشركة ألا يكون لتطبيق هذه المعايير والتفسيرات والتعديلات أي تأثير جوهري على بياناتها المالية في فترة التطبيق الأولي لها باستثناء المعايير الدولية لإعداد التقارير المالية رقمي ٩ و ١٥ و ١٦.

وتتوقع الإدارةكذلك أن يتم تطبيق المعيارين الدولين لإعداد التقارير المالية رقم ١٥ و ٩ في البيانات المالية للفرع للفترة السنوية التي تبدأ في ١ يناير ٢٠١٨ وتطبيق المعيار الدولي لإعداد التقارير المالية رقم ١٦ للفترة السنوية التي تبدأ في ١ يناير ٢٠١٩. وعلى الرغم من التأثير الجوهري الذي قد يسفر عن تطبيق المعايير الدولية لإعداد التقارير المالية ١٥ و ٩ على المبالغ المرصودة والإفصاحات الواردة في البيانات المالية للفرع بشأن العقود المبرمة مع العملاء والموجودات المالية والمطلوبات المالية للفرع، وكذلك تطبيق المعيار الدولية لإعداد التقارير المالية رقم ١٦ بشأن تطبيق المعايير الدولية لإعداد التقارير المالية المبالغ المرصودة والإفصاحات الواردة في البيانات المالية للفرع بشأن عقود الإيجار للفرع. إلا أنه لا يمكن عملياً توفر تقدير معقول عن تأثيرات تطبيق تلك المعايير حتى إجراء الفرع مراجعة شاملة ومفصلة على تلك المعايير.

٣- السياسات المحاسبية الهامة

تم إعداد البيانات المالية وفقاً للمعايير الدولية لإعداد التقارير المالية.

سرى القانون الاتحادي لدولة الإمارات العربية المتحدة رقم (٢) لسنة ٢٠١٥ ("قانون الشركات") اعتبارًا من ١ يوليو ٢٠١٥. وقد مُنح الفرع فترة أربعة وعشرون شهرًا من تاريخ سريان القانون لاستيفاء أحكامه. وقد ترتب على الفرع الالتزام بتلك الأحكام الانتقالية.

أساس الإعداد

تم إعداد البيانات المالية وفقا لمبدأ التكلفة التاريخية، وهي التي تستند بشكل عام إلى القيمة العادلة للمقابل الممنوح مقابل الموجودات.

الاعتراف بالإيرادات

يتم الاعتراف بالإيرادات إلى المدى الذي يحتمل معه تدفق المنافع الاقتصادية على الفرع ويكون بالإمكان قياس تلك الإيرادات قياساً موثوقاً به. وتمثل الإيرادات إيرادات العمولات ورسوم التسويق.

إيرادات رسوم التسويق

يتم اكتساب رسوم التسويق مقابل المصاريف المتكبدة لتنفيذ الأنشطة بموجب اتفاقية الخدمات المبرمة بين الفرع و ذا بنك أوف طوكيو – ميتسوبيشي يو إف جي ليمتد – فرع دبي بناءً على طريقة الت

تتصاعد وتيرة الاصابة بمرض السمنة في العالم بصورة مخيفة، فحسب آخر الاحصاءات الدولية، فان معدل السمنة في اوروبا، قد بلغ ثلاثة اضعاف ما كان عليه سابقاً، ابتداء من ثمانينات القرن الماضي والى الآن.

وتشير الاحصاءات إلى ان هذا المرض، ينتشر بصورة كبيرة بين اوساط الاطفال، وان كان الجميع ممن لا يهتمون بنظامهم الغذائي معرضين إلى الاصابة به.

ينتشر بصورة كبيرة بين اوساط الاطفال

السمنة.. مرض خطير يهدد صحة الإنسان

تشير تقارير مراكز الصحة الأوروبية إلى ان الاكثرية من البالغين في الدول الاوروبية، يعانون من زيادة في اوزانهم، حيث يبلغ معدل السمنة الذي يطلق عليه Body Mass Index ومختصره BMI، نحو 26.5 وحدة قياسية، في حين ان المعدل العادي والمثالي، لا يتعدى الـ25 وحدة قياسية.

وتحصي هذه المراكز عدد المصابين بداء السمنة بنحو 400 مليون شخص اوروبي بالغ، في حين يوجد هناك ثمة 130 مليون شخص، يرتفع عندهم معدل الوحدة القياسية إلى اكثر من 30 مرة، وهؤلاء الاشخاص هم من فئة المصابين بالسمنة (المتخمة) أو (المفرطة).

ففي جمهورية التشيك مثلاً، يبلغ عدد الرجال الذين يعانون من زيادة الوزن أو ارتفاع الوحدات القياسية نحو 66 في المائة من مجموع سكان البلاد، ومن هذه النسبة عدد النساء المصابات بالسمنة يبلغ نحو 54 في المائة، وهن ينتمين إلى فصيلة الاعمار بين 20-60 سنة.

وهذه الارقام تتصاعد في الولايات المتحدة، فطبيعة انظمة الاغذية المتبعة هناك تساعد بشكل كبير على تفشي هذا النوع من المرض، ويحاول المصابون به ان يتناولوا الادوية المخصصة لتخفيف الوزن، ومع ذلك فان انتشار ظاهرة السمنة لا يزال يتسع يوماً بعد يوم.

وتبدي مراكز الصحة في الولايات المتحدة تحذيرات متواصلة للمواطنين، وتشير هذه المراكز إلى ان استمرار مؤشرات الوضع الراهن على ذات الوتيرة، فان عدد المصابين بالسمنة سيرتفع إلى 75 في المائة بحلول عام 2015.

وحسب منظمة الصحة الدولية (WHO) فان عدد المصابين بداء السمنة سيرتفع عام 2010 إلى نحو 150 مليون شخص.

وعلى ضوء المخاطر المترتبة من الإصابة بهذا المرض، فقد ادرجت منظمة الصحة العالمية (السمنة) في قائمة الأمراض الخطيرة التي يعاني منها البشر.

المذنب ليس فقط الطعام

يعتقد الكثير من الناس بأن السمنة تكمل شخصية الفرد، وأنها تضفي عليه نوعاً من الجمال الشكلي، لكن هؤلاء الناس لا يدركون بأن للسمنة حدودا، فهي ان فاقت تلك الحدود تحولت إلى مرض خطير يهدد صحة الإنسان دون ان يدرك أبعاد هذا المرض.

فآخر الاختبارات العلمية تشير إلى أن الأشخاص الذين يعانون من السمنة، لا بد أن يتعرضون إلى أمراض أخرى عديدة، وبذلك تصبح السمنة عاملاً سلبياً على صحة الإنسان.

إذاً كل شيء بيد الإنسان، ما عدا جانب الوراثة وهذا الجانب قليل جداً بين أوساط المصابين بالسمنة.

وفي أغلب الأحيان، تكون الأسباب المتعلقة بالسمنة مرتبطة بخمول الأشخاص وقلة حركتهم ولكن أيضاً بالاجهاد النفسي والجسماني وكذلك الضغوطات الحياتية المختلفة.

ان ضعف الجسم يوفر مجالاً أوسع للاصابة بأمراض الحضارة أو ما تسمى بـ(أمراض العصر)، والسمنة أحد هذه الأمراض، أما غيرها فهي مثلاً الأورام السرطانية وأمراض القلب والشرايين وأمراض الدماغ.

ان زيادة وزن الإنسان في أغلب الأحيان، تؤدي إلى اصابته ببعض أمراض العصر الأخرى، خاصة في حالة تعرض صحته إلى انتكاسات وسلبيات مفاجئة.

ففي أثناء زيادة حجم الدهون في الجسم والشرايين فان ذلك لا بد أن يؤدي إلى تجمع هذه الدهون في مناطق محددة في هذه الشرايين وخاصة في جدرانها، وبذلك تساعد على منع الدم من التدفق أو تؤدي إلى انغلاق هذه الشرايين وبقاء الدم محصوراً مما يسبب النوبة القلبية أو انفجار الدماغ أو أمراض الأطراف أو الدوالي، هذا فضلاً عن الإصابة بضغط الدم الذي يؤدي إلى حالات مرضية خطيرة، وكذلك السكري من النوع الثاني، وامراض جلدية مختلفة وتضخم المعدة والامعاء الغليظة وانتفاخ المستقيم، فضلا عن الامراض النفسية ومصاعب التنفس وربما الربو، وعند النساء تضخم الثديين وامراض المعدة الداخلية المختلفة.

وسائل علاجية متنوعة

يوصي المختصون بتناول الغذاء بصورة صحية فالغذاء المفرط يعرض صحة الانسان إلى المزيد من اعباء الاصابة بالامراض المرتبطة بالسمنة، لذلك ينبغي حسب المختصين تناول الغذاء اليومي على خمسة اوقات بدلا من ثلاثة اوقات، وان تكون الوجبات الخمسة قليلة من حيث كمية الغذاء، لانها تعوض عن الجوع من جهة وتقلل من امكانية الجسم على تخزين الدهون في اجزائه المختلفة.

وتشير التقارير الطبية إلى وجود عدة طرق علاجية لظاهرة السمنة، واحدة منها تنظيم تناول الغذاء على شكل مراحل كما اسلفنا، واخرى من خلال تنشيط الحركة وممارسة الرياضة وتخفيف الوزن بالامتناع عن تناول الاكلات الدسمة والغنية بالدهون والبروتينات، وايضا من خلال طرق طبية اخرى، فمثلا بالنسبة إلى المصابين بالسمنة المفرطة يمكن اللجوء إلى العمليات الجراحية.

مستحضرات فعالة في علاجها

المجلة العلمية البريطانية الشهيرة British Medical Journal نشرت عام 2007 نتائج دراسات طبية واسعة تناولت الوسائل الطبية المختلفة في علاج مرض السمنة، واشارت إلى عدد من المستحضرات التي تستخدم في العلاج ومن بين 30 مستحضرا طبيا خضعت للاختبار، احتل المستحضر الطبي المعروف باسم Sibutramin موقع الصدارة بين بقية المستحضرات، فخلال استخدامه في مراحل العلاج المختلفة ثبت فعاليته الطبية، حيث انخفض معدل السمنة السنوي بنحو 4.2 كيلوغراما.

ومادة Sibutramin تؤثر على ميكانيزم الجسم وبفعل هذا التأثير تنخفض قدرة الشهية عند الانسان فيتوقف عن تناول المزيد من الاطعمة، وبذلك يقل اختزان الطاقة التي يوفرها الطعام في الجسم.

ويقول الدكتور زدينك بروخازكا من شركة Educafarm الصيدلانية ان هذا المستحضر يشمل نوعين من العلاج لتخفيف الوزن، الاول يضم مجموعة مسجلة علميا في معهد الدولة لمراقبة الادوية (ويعطى حسب الوصفة الطبية الرسمية والدواء الذي يجرى تناوله من قبل المرضى ينتمي إلى هذه المجموعة التي تسمى بـ- anorexie وهو من النوع الفعال، ولكن تناوله بكميات كبيرة، يضعف فعاليته أو تأثيره على جسم الانسان).

والمادة الموجودة في هذا الدواء، تقوم بتصريف الدهون المنتشرة في الانسجة الجسمانية المختلفة.

اما المجموعة الثانية، فهي مشتقة من انواع معينة من النباتات والفواكه، ويمكن شراؤها من دون وصفة طبية في معظم الصيدليات.

وتحتوي على مضادات طبيعية وفيتامينات واملاح، ويجب الا يشعر الشخص بقلق جراء تناولها، فهي لا تؤدي إلى الاصابة بأعراض جانبية تؤثر على الجسم الانسان بصورة سلبية.

ويوجد مستحضر جديد وطازج يحمل الرقم 4.3.2.1، وقد طرح للسوق على شكل كبسولات وشراب، وهو يحتوي على مضادات نباتية أساسية، تؤثر على مختلف ميكانيزم الجسم، وبخاصة على مستويات ارتفاع نسبة الماء في الجسم، وكذلك المؤكسدات المختلفة، حيث يقوم بطردها تدريجيا، لكنه في الوقت نفسه يحافظ على توازنات الجسم الداخلية.

كيف تتأكد من مقياس السمنة

يقدم نظام القياس Body Max Index توضيحاً لحجم السمنة من خلال قياس كتلة الجسم إلى طول الانسان.

وحسب هذا القياس، فإن معدل الوحدات الطبيعية للسمنة عند الانسان الذي يتمتع بصحة جيدة، هو في حدود 18.5 - 25، فاذا تعدى ذلك، فان الحالة تصبح غير صحية.

قلة النوم تؤدي إلى الجوع

في جسم الانسان، كل شيء متصل مع بعضه البعض، فاذا كان الشخص الذي يتمتع بصحبة جيدة لا ينام، فسيرتفع في دمه حجم هورمون الـ (Grewlin) الذي يسبب الجوع، وعكس ذلك فان هورمون الـ (Leptin) يقوم بالضغط على الجوع، الذي يقضي عليه لمجرد تناول الشوكولاته أو بعض المطعمات السكرية الاخرى.

ولاول مرة في عام 2007 أعلن العلماء عما كانت تقوله جداتنا قبل مئات السنين، فقد اشار هؤلاء العلماء إلى ان تناول الشوربة من قبل الاشخاص يحسن من صحة الانسان، فالذي يعتاد على تناولها يتمتع بصحة افضل من الشخص الذي لا يتناولها، ويخصون بالذكر شوربة البندورة والثوم والبصل والخضراوات، وليس شوربة الدهون أو الدسميات.

وبمجرد تناول هذه الانواع من الشوربة، فان حجم الطاقة (الكالوري) ينخفض إلى 20 في المائة.

الموضة وراء الحميات القاسية

يعتقد الكثير من الناس الذين يتمتعون بنوع من الرشاقة، وبخاصة اولئك الذين يستعرضون رشاقتهم في الواجهات المختلفة ان النحافة هي نتيجة لحمية خاصة في تخفيف الوزن، ولكنها حمية قاسية.

والاطباء لا يمانعون من استخدام الحمية القاسية، ولكن يجب ألا تؤثر بصورة سلبية على ميكانيزم الجسم.

وأول من وضع حمية تخفيض الوزن في التاريخ، هو اخصائي امراض الاذن، الدكتور هاري عام 1862 بتكليف من احد المستثمرين (السمان) الذي كان يعاني من (سمنة فائقة).

وفي ذلك الوقت، كان الرجال هم الذين يعانون من السمنة الفائقة وقد اهتموا باستخدام الحمية القاسية للتخلص من سمنتهم، أما النساء، فقد تجاهلن ذلك في البداية، لانهن كن يرتدين الملابس المشدودة من الاعلى بحبال نسجية ومن الاسفل بقماش فضفاض لا يكشف عن حجم السمنة من تحت الحزام.

ولكن حين تغيرت الموضة، وأصبحت ظاهرة الكشف عن أجزاء الجسم مطلباً جمالياً، تقاطرن على الحمية القاسية كما يتقاطر الذباب على نقطة العسل.

وبعد ذلك، ظهر الشاي الأخضر الذي استخدم بكثرة كوسيلة علاجية في تخفيف الوزن، حيث اعتبر أهم عنصر من العناصر الملائمة للحمية.

نظام غذائي مشوه

الخطأ الرئيسي يكمن في تقاليد الطعام ونظام التغذية المشوه، وخاصة في توقيتات تناول وجبات الغذاء وكمياتها أو بعدم الانضباط في المواعيد، فمثلاً يتم ترك أو تخطي وجبة الإفطار الصباحية، وتعويض ذلك بوجبة كبيرة ودسمة من الطعام في وجبة الغداء ظهرا، أو في تناول وجبة غداء خفيفة في الظهيرة ووجبة غداء دسمة وغنية في العشاء.

ونحن نعرف، ان نسبة السكر في بعض الوجبات، يصل إلى نحو 55 في المائة من مجموع الطاقة الغذائية في الجسم، اما الدهون، فربما يصل نسبتها إلى 30 في المائة، والزلاليات إلى نحو 15 في المائة، وكل ذلك بمعزل عن نسبة الماء العالية في جسم الانسان.ان تحديد كمية السوائل يؤدي إلى حالة من التعب أو التهيج أو آلام الرأس، واذا توقفنا عن شرب السوائل، فان الشعور بالعطش يختفي ويظهر بدلا عنه الشعور بالجوع، فالعامل الاكثر اتصالا بالسمنة أو زيادة الوزن هو زيادة معدل الاملاح في جسم الانسان (الحد الاعلى من كمية الصوديوم في جميع اشكاله يجب ان لا تزيد على الـ6 غرامات، اي 1.5 ملعقة شاي).

ان العدو اللدود الذي يطرد السمنة عن الانسان المصاب بها هي الفواكه والخضروات والالبان الحامضية المختلفة.

أخطر من التدخين وتناول الكحول

عند مقارنة السمنة بالتدخين أو بتناول الكحول، فانها تبدو أكثر خطراً من ذلك، أي في إمكانيتها على التأثير السلبي بالنسبة لجسم الإنسان، حيث تكون سبباً في ظهور المزيد من الأمراض بحوالي 2.5 مرة أسوأ من التدخين و5.5 مرة أسوأ من تناول الكحول، كما وتؤثر على صحة الإنسان بشكل عام حيث يظهر الشخص الذي هو في سن الثلاثين عاماً وكأنه في

الدهون المشبعة... وأمراض القلب

لا تصدقوا التقارير التي تتحدث عن(عودة الزبدة إلى الواجهة)! وفق دراسة نُشرت في (المجلة الطبية البريطانية)، يبدو أن الدهون المشبعة الموجودة في الزبدة تزيد خطر الإصابة بمرض الشريان التاجي، وينطبق هذا الاستنتاج أيضاً على الدهون في مشتقات الحليب الأخرى واللحوم وزيت النخيل.

حلّل الباحثون في جامعة هارفارد معلومات غذائية وصحية عن أكثر من 115 ألف شخص طوال عقدين من الزمن تقريباً. ذكر الباحثون أن زيادة استهلاك أكثر الدهون المشبعة شيوعاً (حمض اللوريك، حمض الميرستيك، حمض البالمتيك، حمض الشمع) ترتبط بزيادة خطر الإصابة بمرض الشريان التاجي بنسبة تصل إلى 18%.

كذلك ارتبط استبدال بنسبة 1% من تلك الدهون الكمية نفسها من السعرات الحرارية المشتقة من الدهون متعددة عدم الإشباع أو الحبوب الكاملة أو البروتينات النباتية بتراجع الخطر بنسبة تتراوح بين 6 و8%. لكن لا تثبت الدراسة أن الدهون المشبعة الفردية تزيد خطر الإصابة بمرض الشريان التاجي.

قد يؤدي الضغط النفسي دوراً في زيادة نسبة الخطر مثلاً لكنه لم يخضع للقياس.

مع ذلك، تعكس النتائج التوجيهات الغذائية التي توصي بها وزارة الزراعة الأميركية راهناً كونها تدعو إلى الحد من استهلاك الدهون المشبعة وحصرها بأقل من 10% من مجموع السعرات وتبنّي حمية غنية بالفاكهة والخضراوات، والحبوب الكاملة، والمكسرات، والبقوليات، والسمك، ومشتقات الحليب قليلة الدسم، والزيوت النباتية الغنية بدهون متعددة عدم الإشباع (زيت دوار الشمس أو الذرة) ودهون أحادية عدم الإشباع (زيت الزيتون أو الكانولا).

Born in China (مولود في الصين) أحدث جزء من سلسلة Disneynature للأفلام الوثائقية. إنه أشبه بنسخة من Planet Earth (كوكب الأرض) لكنه يستهدف المشاهدين الأصغر سناً. مع ذلك سيستمتع محبو الطبيعة بهذا العمل وسيندهشون تحديداً بالتصوير السينمائي المذهل.بينما ركزت الأجزاء الأخرى من Disneynature على أجناس وأنظمة بيئية محددة، يطرح Born in China للمخرج لو تشوان رؤية شخصية وعميقة عن عدد من الأجناس الفريدة من نوعها في الصين (حيوانات الباندا، والنمور الثلجية، وطيور الكركي، وظباء شيرو، والقرود الذهبية).يتابع فريق تشوان هذه الحيوانات المدهشة خلال مختلف المواسم وعلى مر دورة الحياة، تزامناً مع عرض الأفكار الروحية الصينية عن الحياة والموت.

تصوير سينمائي مذهل وحيوانات مدهشة

Born in China فيلم وثائقي يخطف الأنفاس!

يبذل جون كراسينسكي قصارى جهده بدور الراوي في Born in China مع أنه لا يضفي عليه خليطاً استثنائياً من الجاذبية والمرح كما فعل سير ديفيد أتنبورو في الفيلمَين الكلاسيكيين عن الطبيعة Life (الحياة) و Planet Earth. مع ذلك تبدو نبرة صوت كراسينسكي مريحة على نحو مثالي وتنجح في تعريفنا إلى حياة تلك الحيوانات المميزة.

تخطف المشاهد في الفيلم الأنفاس نظراً إلى الطريقة العميقة التي يسلّط فيها الفيلم الضوء على هذه الكائنات المدهشة. ويُقدّم بعض المقتطفات خلال عرض أسماء المشاركين في العمل لمحة عن عملية الإنتاج التي تشمل كاميرات سرية ثابتة تتصل بالصخور ومثيلاتها، فضلاً عن فِرَق الإنتاج التي تتجول في البرية لالتقاط الصور. كذلك تبدو المعلومات المرتبطة بأجواء ما وراء الكواليس مشوّقة لدرجة أننا سنرغب في أن يتمحور الفيلم الوثائقي كله حول هذه العملية.

دراما لافتة

على صعيد آخر، تبدو الجوانب الدرامية في الفيلم لافتة، بدءاً من مواجهات النمور الثلجية وصولاً إلى الخطوات الأولى التي يخطوها صغير الباندا وتصرفات مجموعة من القرود الذهبية الشابة، مع أن جزءاً من هذه التفاعلات يشتق بكل وضوح من إبداع المسؤولين عن المونتاج لرفع مستوى المتعة في سرد القصة.

يطرح المسؤولون عن المونتاج قصصاً يمكن إيجادها في أي فيلم كلاسيكي من إنتاج (ديزني): يتعرّض القرد الذهبي (تاو تاو) للصدّ من عائلته بعد ولادة شقيقته الصغرى ولا يقدم له نظراؤه، (الفتيان الضائعون)، أية مواساة. في الوقت نفسه، تتابع النمرة الثلجية (داوا) مطارداتها الشرسة لتأمين الغذاء لجرائها، لكن هل سيكون ما تفعله كافياً؟ أما الباندا (يايا) فتوجّه صغيرها (ماي ماي) بحذر في مراحل نموه.

يبدو (ماي ماي) و(يايا) ظريفين ومرحين جداً، لكن تسرق القرود الذهبية الأضواء من الجميع. تحمل هذه الكائنات الغريبة فرواً ذهبياً ووجهاً رمادياً يميل إلى اللون الأزرق وعينين كبيرتين ومعبّرتين جداً. تبدو تعابيرها وحركاتها بشرية على نحو صادم وتتعدد الجوانب الشخصية والدرامية التي تدعم قصتها، من بينها إقدام (تاو تاو) على ترك عائلته ثم العودة إليها بعد إنقاذ شقيقته الصغرى من صقر.

(يوم الأرض)

تَصدر أفلام Disneynature دوماً في تاريخ قريب من (يوم الأرض) وتسعى إلى توعية المشاهدين حول أهمية الحفاظ على الطبيعة. أعلنت إحدى الرسائل التي انتشرت قبل العرض أن مشاهدة الفيلم في عرضه الأول ستساهم في جمع التبرعات لإنقاذ تلك الحيوانات. لكن لما كان Born in China يتمحور حول الطبيعة، فلا مفر من أن يبقى محصوراً في منطقته وموضوعه.

بعد رؤية الفيلم، لن يعرف المشاهدون إذا كانت تلك الحيوانات معرّضة للمخاطر أو التهديدات بسبب تطور البشر أو الحيوانات المفترسة أو التغير المناخي. تركّز رسالته الأساسية على مسائل روحية ترتبط بدورة الحياة، لكنها لا تدعو المشاهدين إلى التحرك شخصياً لحماية تلك الحيوانات. من الواضح أن الفيلم فوّت فرصة ممتازة لإطلاق تلك الدعوة!.

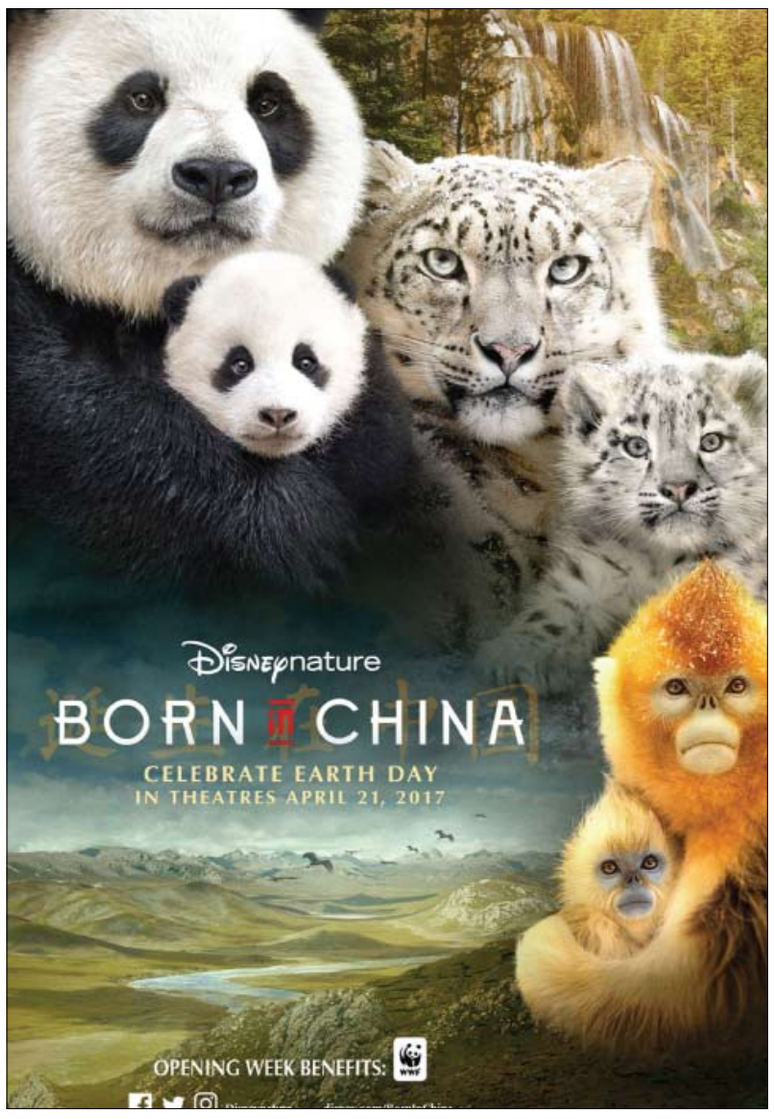

Wilson... نجح في سرد الأحداث بما يتماشى مع مشاهد الرواية المصوّرة

ربما يكون دانيال كلوز أحد أعظم وأذكى العاملين في مجال الروايات المصورة اليوم، فهو ابتكر شخصيات مريرة على نحو مدهش وكانت مشاكلها الكثيرة وأساليبها الملتوية في تعاطيها مع المسائل الفلسفية لتبدو مأساوية أو مثيرة للشفقة لو لم تكن مضحكة في الوقت نفسه. المخرج كريغ جونسون تولى إخراج فيلم Wilson الذي يرتكز على أحد كتب كلوز.

يمكن اعتبار دانيال كلوز نسخة أميركية من أنطون تشيخوف المتعالي. حافظت النسخ السينمائية التي اقتبسها تيري زويغوف من الروايتين المصورتين Ghost World (عالم الأشباح) (2001) (من بطولة تورا بيرش وسكارليت جوهانسون قبل أن يسطع نجمها) وArt School Confidential (مدرسة الفن السرية) (2006) على أسلوب كتب كلوز وإيقاعها وذكائها.

صدر أخيراً فيلم Wilson للمخرج كريغ جونسون الذي أخرج سابقاً Skeleton Twins (توائم الهيكل العظمي) عام 2014. لكنه يرتكز هذه المرة على سيناريو كلوز في كتاب يعود إلى عام 2010.

لا ينجح الفيلم كثيراً في ترجمة صفحات الرواية المصورة. حتى الأشخاص الذين يضحكون أحياناً على الشتائم التي يلقيها بطل القصة (وودي هارلسون) في الاتجاهات كافة ربما يتساءلون عن الجوانب المميزة في الكتاب الأصلي.

كانت الجوانب الممتعة في الرواية المصورة كثيرة، بدءاً من أنماط الرسم المتبدّلة التي اعتمدها كلوز (رسم المشاهد في كل صفحة بأساليب جمالية غريبة كتلك التي تُميّز الكتب الهزلية). نجح فيلم Wilson بكل بساطة في سرد الأحداث بما يتماشى مع تلك المشاهد المصوّرة.

بعد موت والد ويسلون، يبقى بطل القصة وحيداً مع كلبه (بيبر)، ثم يتواصل مجدداً مع زوجته السابقة بيبي التي كانت عرضت ابنتهما للتبني قبل سنوات. تمهّد هذه الظروف لنشوء حبكة شائبة تشمل كلاً من ويلسون وبيبي وابنتهما الفظة كلير، وحُكم بالسجن، وإعادة اندماج ويلسون في المجتمع، وعلاقته بجليسة كلبه السابقة، وإدراكه أخيراً أن الحياة لا تقتصر على التفاعلات الاجتماعية الانتحارية وتبادل مشاعر الضغينة.

جوانب ركيكة

الكتاب عالي الجودة، أما الفيلم فيشمل جوانب ركيكة وباهتة (تجاهله النقاد بدرجة معيّنة عند عرضه للمرة الأولى هذه السنة في مهرجان (صاندانس) السينمائي). يريد المخرج جونسون أن يحسّن المزاج السائد في الفيلم خوفاً من عدم تحقيق إيرادات عالية. يتمسّك هارلسون بالتعابير نفسها ولا يتجاوزها على مر الفيلم. في دور بيبي، تبدو تفاعلات لورا ديرن المذعورة على كلام ويلسون الغريب أبرز جانب مضحك في معظم المشاهد. وتبلي إيزابيلا أمارا حسناً بدور المراهقة الوحيدة التي يدعوها ويلسون وبيبي إلى رحلة عائلية. لكن من بين الممثلين البارزين في الفيلم، تقدّم جودي غرير المدهشة، بدور جليسة كلب ويلسون، أفضل أداء طبيعي يعكس أسلوب كلوز التلقائي.

لا زخرفة مفرطة

يستفيد فيلم Wilson من خبرة المصور السينمائي (فريديريك إيلمز) فيتجنب أي زخرفة مفرطة في المشاهد، وتبدو مقاطع (الخطر) الساخرة للملحن جون بريون لافتة. لكن يتعلق أكبر عائق بطريقة إدارة الممثلين. عدا المشهد المضحك السريع الذي يظهر فيه ويلسون مع مجموعة بالونات خلال رحلة إلى حديقة الحيوانات، يبالغ جونسون في التشديد على اللقطات الكوميدية ويجد صعوبة في نقل الجوانب العاطفية.

تؤدي دوافع الشخصيات (أو غيابها) إلى تعثر مشاهد الحركة بطريقة لم تحصل في الرواية المصورة (تبدو شخصية ديرن غبية بالكامل لأنها توافق على تصرفات ويلسون الشبيهة بشخصية كلارك غريسوولد الخرقاء). ربما كان المخرج الجريء والمثير للجدل أليكس روس بيري (من أعماله Listen Up Philip اسمع يا فيليب) لينقل جوهر الشخصية العنيدة التي ابتكرها كلوز.

حاول جونسون أن يؤجج المادة الأصلية لكنّ هذه المحاولة لا تزيد العمل دفئاً بل تجعله مبالغاً فيه بكل بساطة.

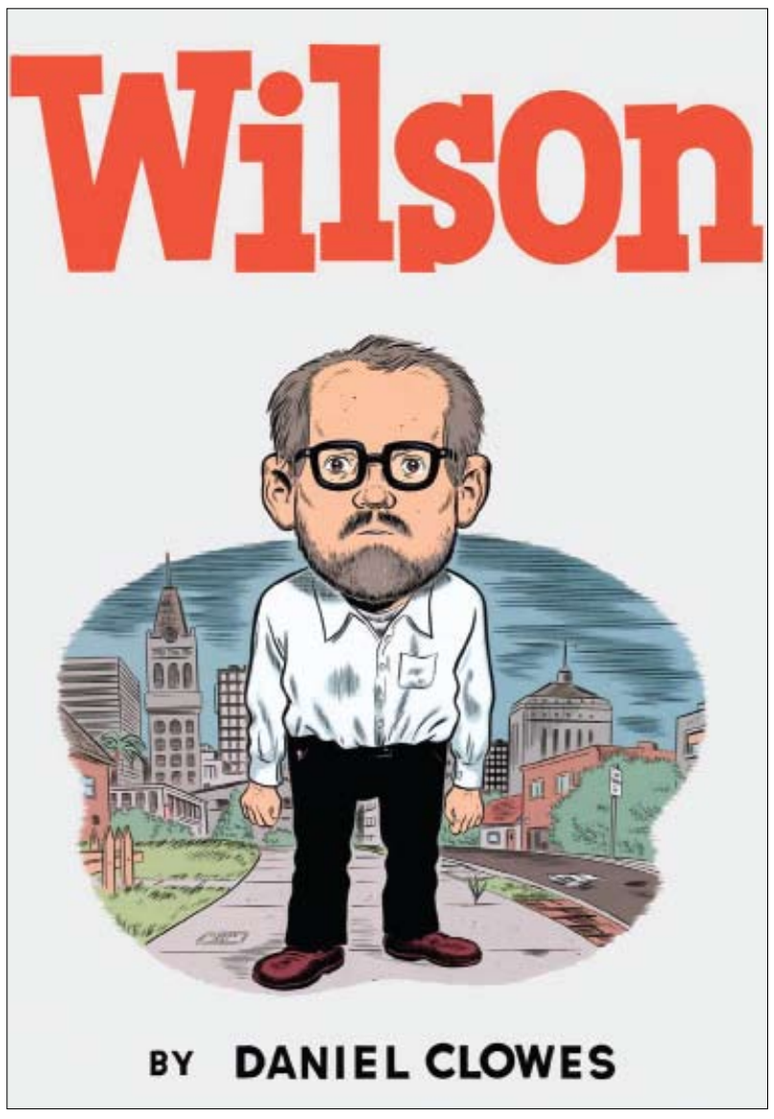

منوعات
الفجر

بدانة الرجال تعرضهم للإصابة بسرطان الكبد

ذكرت دراسة جديدة أن الرجال الذين يعانون من زيادة في الوزن في مراحل متأخرة من فترة المراهقة معرضين لخطر أكبر بالإصابة بسرطان الكبد في مراحل لاحقة من حياتهم.

ووفقا للدراسة فإن ما يزيد الأمر سوءا هو أنهم يصبحوا بذلك أكثر عرضة للمعاناة من أمراض أخرى خطيرة في الكبد –يكون العديد منها مهلك على الأغلب.

وقام الخبراء بفحص بيانات أكثر من 1.2 مليون رجل سويدي ممن خضعوا للتجنيد الإجباري في الفترة بين عامي 1969 و1996، ثم مقارنتها بالسجلات الصحية لهم لتقييم ما إذا كان هؤلاء الرجال قد عانوا من أمراض خطيرة في الكبد.

وكشفت النتائج عن وجود 5 آلاف و281 حالة من أمراض الكبد الخطيرة من بينها 251 حالة إصابة بسرطان الكبد خلال فترة المتابعة- أي بعد عام من التجنيد الإجباري وحتى 31 ديسمبر 2012. وخلص الباحثون – بقيادة الدكتور هانيس هاجستروم بمركز أمراض الجهاز الهضمي بمستشفى جامعة كارولينسكا في ستوكهولم- إلى أن الرجال الذين يعانون زيادة في الوزن كانوا أكثر عرضة بحوالي 50 بالمائة لخطر الإصابة بسرطان الكبد في مراحل تالية من حياتهم.

قرأت لك

فوائد شرب الماء

أوضحت الدكتورة رانيا شريف، أخصائية التغذية، جامعة القاهرة، أن شرب المياه مهم في كل أوقات اليوم، وتزيد فائدته إذا ما كان في الصباح وفور الاستيقاظ، ومن هذه الفوائد.

أن المياه في الصباح تزيد من التركيز والقدرة على الفهم، وتعمل على تنظيف الجسم من السموم طوال اليوم، كأنها تغسل الكليتين منذ الصباح. وتعمل المياه على تنظيف الأمعاء وتبطنها، وتجعلها قادرة على استقبال طعام الفطور الصحي، وتقي من الدوخة والهبوط، وارتجاعات المريء، وتقي من اختلال منسوب ضغط الدم في الجسم. كما تعيد للجسم توازنه وتجعله نشيطا وحاضرا بعد فترة من النوم ليست بقصيرة، والمياه تساعد على حرق الدهون منذ الصباح وحتى المساء شريطة شربها بانتظام، وتقلل نسب الشعور بحرقة المعدة وتخلصك من الحموضة، وكوب المياه الصباحي يساعد على النشاط والحيوية وسهولة حركة الجسم، لذا يفضل تناول 3 أكواب من المياه فور الاستيقاظ للشعور بالنشاط، فهي تساعد على تنبيه أجهزة الجسم للعمل صباحا وبكفاءة عالية.

سؤال جواب

من مكتشف معدن اليورانيوم ؟

الكيميائي الالماني مارتن كلابروت هو مكتشف اليورانيوم .

لماذا اطلق اسم منخفض القطارة علي تلك الجهة الواقعة في صحراء مصر الغربية .

لانه ينخفض عن سطح البحر بمقدار 134 مترا .

الى اي قبيلة ينتمي جميل بثينة ؟

ينتمي جميل بثينة الي قبيلة عذرة وهو اهم شاعر فيها ،وقبيلة عذرة ينسب اليها قصائد الحب العذري المشهور بشدة العشق والعفة .

مجموعة من البط والدجاج يتتبعون أحد الجنود الفلبينيين خلال دوريته في مراوي بجزيرة ميندناو التي تواجه أعمالا إرهابية. (ا ف ب)

الفاصوليا والشيكولاتة السوداء.. أغذية تساعد على التركيز والوصول للهدف

تنصحك خبيرة الأغذية الفرنسية هيلين هوداك، فى جامعة باريس، بالحفاظ على الهرمونات التى تلعب دورا أساسيا فى تغذية المخ وتؤثر على الذاكرة، مثل هرمون الدوبامين والاسيتيكلولين وحامض جابا وسيروتونين.

وهذه الهرمونات ترتفع بسرعة ولكن لديها ارتباطات بعضها مع بعض، فنجد أن هرمون الدوبامين والإسيتيلكولين يترافقان ليشكل هرمون الجابا والسيروتونين خط دفاع ضد الأمراض.

وتؤكد الخبيرة الفرنسية أن نوعية الطعام التى تساعد على تنشيط هذه الهرمونات وهى تناول مشروب فاصوليا مخملية ويشرب قبل تناول الطعام بنصف ساعة و3 قطع من الشيكولاتة السوداء، أى على الأقل 85% من الكاكاو، وتناول الأرانب مع الفطر الغنى بالأحماض الأمينية التى تتحول إلى الدوبامين.

4 أمراض جلدية خطيرة يتجاهلها كثيرون

يتعرض كثيرون لأمراض جلدية يراها البعض سخيفة ولا تحتاج لعناية كثيرة، إلا أنها تكون في غالب الأحيان خطيرة وتحتاج لعلاج سريع خوفاً من تداعياتها السلبية على الصحة، وتتمثّل أخطر تلك الأمراض بحسب موقع "صحتي" في الآتي:

1. الصدفية: يُعتبر مرض الصدفية من أكثر الأمراض الجلدية شيوعاً وهو من الأمراض المزمنة التي تلعب الوراثة دوراً أساسياً فيه، وتكون أعراضه على شكل قطع ملتهبة بالجلد مغطاة بصفائح رقيقة من القشور البيضاء تكثر في بعض أماكن الجلد مثل فوق الركبة والكوع وفروة الرأس والأظافر.

2. مرض الجرب: إنه واحد من أخطر الأمراض الجلدية على الإطلاق والذي ينتشر في فصل الشتاء نتيجة عدم الاستحمام كثيراً للخوف من نزلات البرد. وهذا المرض ينتقل من شخص إلى آخر عن طريق الملامسة الشخصية أو استعمال أدوات المريض مثل المفروشات والملابس وغيرها.

3. مرض القراع: هو واحد من الأمراض الفطرية الخطيرة التي تنتشر بين طلبة المدارس الابتدائية في فصل الشتاء نتيجة انتقال العدوى الفطرية من الطفل المصاب إلى السليم عن طريق المداعبة، ويمكن العمل على الحدّ من هذه المشكلة من خلال النظافة المستمرة مع عدم استخدام أو استعمال حاجة الغير حتى ولو كان سلبياً.

4. الأكزيما الدهنية: هو مرض جلدي شائع وقد يكون نتيجة أمراض أخرى، وهذا المرض قد يتعرض له من يعانون من ارتفاع في نسبة السكري في البول أو من هم مصابون بمرض الإيدز وكذلك مرضى الصرع.

مساحة للتلوين

هل تعلم؟

- هل تعلم أن نبضات القلب تتأثر بحجم الجسم ، فعدد ضربات قلب الإنسان العادي ثمانين ضربة في الدقيقة .. و في الفيل 25 ضربة في الدقيقة .. و في الفأر 700 ضربة في الدقيقة .. أما قلب العصفور فعدد ضرباته 1000 ضربة في الدقيقة.
- هل تعلم أن الطفل حديث الولادة يبكي في المتوسط مدة 113 دقيقة يومياً .. و الدموع التي يفرزها تساعد كثيراً على رعاية صحته العامة ..
- هل تعلم أن السائل المحيط بالعينين و الذي يعرف باسم الدموع هو أقوى مطهر.
- هل تعلم أن الدموع تحتوي على مواد كيميائية مسكنة للألم يفرزها المخ عندما يبكي الإنسان.
- هل تعلم أن أهم وظيفة للطحال هي تهشيم الكرات الدموية الحمراء التي أصابها الهرم و العجز و يشاركه في هذه المهمة الكبد.
- هل تعلم أن سمك جلد الإنسان لا يزيد عن 2 ملم ، و سمك جلد الفيل يبلغ 25 ملم ، و جلد الإنسان يحتوي على عدة آلاف من الغدد التي تفرز العرق بينما جلد الفيل خال من هذه الغدد باستثناء جفون العينين.
- هل تعلم أن الرجل العادي يمشي بمعدل 20 ألف خطوة يومياً .. أي في خلال 80 سنة يكون قد طاف حول العالم ستة مرات.

قصة الصدقة

كان هناك رجل بخيل جدا رغم غناه ويعيش عيشة الفقراء ولا يأكل واسرته القليل ولا يشتري لهم طلباتهم الا نادرا، يقبض على امواله وكأنه يقبض على الدنيا بيده، وقد ذاقت زوجته المرار لتغير من طبعه ولا فائدة . في احد الايام مرض ابنه الكبير سالم مرض شديد لم يعرف له الطبيب علاج فخرج من قصر الرجل وهو يقول لن تجد له علاج والعوض عند الله هذه وديعته فاتركها تذهب اليه ... جلست الام واطفالها يبكون اخيهم الذي يصارع الموت ثم وقفت وهي تصرخ في زوجها كل اولادنا سيموتون لانهم لا يأكلون لا يتغذون نحن نعيش في مرار اكثر من الفقراء انفسهم لعنك الله ولعن نقودك سأخرج واعمل في بيت الناس واطعم اطفالي ففزع الرجل وقال كفي عن هذا الهراء كل الناس تمرض وكلهم يموتون فقالت بخلك هو مرضنا .

وفي وسط هذا المرار جاء صديقا له معروف عنه التقوى والورع فأخذ يواسيه في ابنه ويدعو له بالشفاء وبعد ان انتهى قال له ان هذه الدنيا ايامها معدودة مهما كثرت واذا كان الله يعطينا فهو يعطينا لنشكره ويزيدنا، اذا مرض ابنك الان فسيمرض غيره بعد ثم ثم ياتي وقت يضيع فيه ما معك .. يا ابا سالم تحدث بنعمة ربك ولا تنكرها . انت لا تتصدق، ولا تطعم اطفالك وزوجتك .. انت لا تؤدي فرض الله توفيرا للمياه .. لا تدفع زكاته بخلا .. لم تحج لبيته مخافة على نقودك ان تنقص، اشياء كثيرة تفعلها تغضب الله وتنتظر منه رحمه ؟ الم تسأل نفسك ما النهاية، يا ابا سالم، كل ما استطيعه هو ان اقول لك داووا مرضاكم بالصدقة .. انصرف الرجل وترك ابا سالم يفكر طوال الليل وعند الفجر صاح المؤذن بالنداء وصوته الجميل يدعو عباد الله المؤمنين للوقوف بين يدي الله فأنسل ابا سالم يتوضأ والى المسجد ذهب سجد وركع وبكي وغسلت دموعه حزنه وخرج إلى بيته ليحضر ولمرة الاولى في حياته نقودا يمسكها في يده عن قناعة ويخرج للشارع متسترا في الظلام يطرق ابواب الفقراء سرا ويعطيهم ويقول لهم ادعو لولدي سالم بالشفاء، وقد كانت عيناه تدمع وهو يطلب الشفاء لسالم .. ايام قليلة مرت وبدأ سالم يستعيد صحته وعافيته فعم الفرح البيت خاصة ان اب سالم قد كره بخله واطلق لزوجته المال تصرف منه بدون ان تنسي صدقة الفقراء لان ايام الدنيا معدودة .