منوعات الفجر

الاثنين 10 إبريل 2017 م - العـدد 11991

Monday 10 April 2017 - Issue No 11991

ص 22

كلنا الإمارات تحتفي بالأيتام وتلتقي المتطوعين

ص 39

محمد رياض: أنظر إلى وقع الشخصية لدى الجمهور لا إلى مساحتها

تعرفوا على فوائد الفراولة

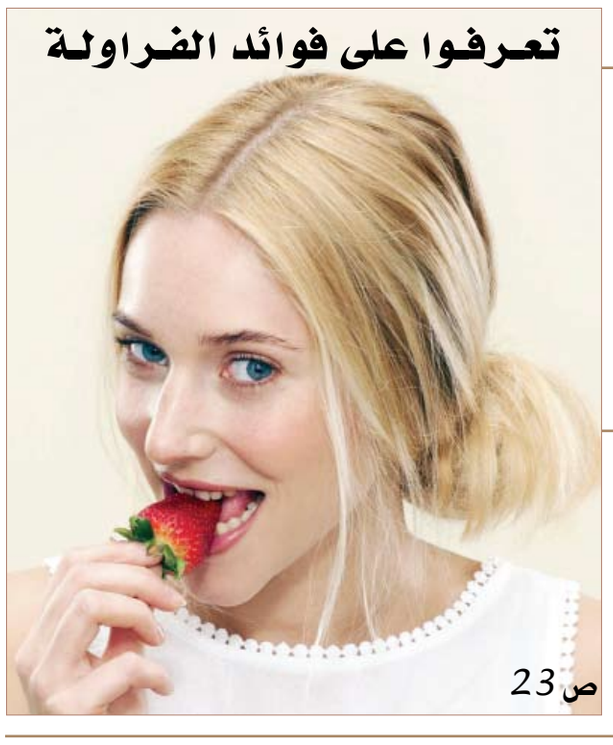

ص 23

المراسلات: ص.ب :505

email:munawaat@alfajrnews.ae

نصيحة لعلاج مشاكل انقطاع الطمث

قالت دورية رابطة الطب الأمريكية (جاما) إن النساء اللائي يعانين من متاعب مهبلية أو مشاكل في الجهاز البولي مرتبطة بانقطاع الطمث عليهن طلب المساعدة الطبية.

وكتبت الدكتورة جيل جين في الدورية قائلة إن على النساء اللاتي يعاني من أعراض قبل أو بعد انقطاع الطمث وكذلك على أطبائهن تذكر أن تلك الشكاوى الشائعة لها علاج بطرق قد تحسن بسهولة من نوعية الحياة.

وقالت جين وهي طبيبة باطنية في مستشفى نورثويسترن ميموريال في شيكاجو التي كتبت التوصيات "بدأنا ذلك بناء على طلب من أحد القراء وأرى مريضات كثيرات في عيادتي لديهن تلك الشكاوى وبالتالي فالأمر مهم." وتشرح الصفحة أعراض انقطاع الطمث التي تصيب الجهاز التناسلي البولي وهي حالة معروفة طبيا باسم "التهاب المهبل الضموري" وهو مصطلح طرح في عام 2016 في مقالة بحثية في الدورية الأمريكية لأمراض النساء والتوليد أشارت إلى أن هذا العرض يصيب أكثر من نصف النساء بعد انقطاع الدورة الشهرية. وقالت جين لرويترز هيلث أرى العديد من المرضى وهم يبحثون عن المعلومات الصحية على الإنترنت ومن المفيد أن تكون لديك مصادر موثوق بها للرد على أسئلتهم... هناك الكثير من المعلومات الصحية الخاطئة على الإنترنت. ودوريات مثل جاما مصدر رائع لمعلومات موجزة ودقيقة.

أسرار المعدة المسطحة عند الرجال والنساء

لكل ما نتناوله خلال اليوم دوراً مهماً في صحتنا وشكلنا على حد سواء. لذا من الضروري الانتباه إلى عاداتنا الغذائية يومياً للتمتع بصحة جيدة، وجسم رشيق يتميز بمعدة مسطحة، بعيداً عن الأمراض. لكن كيف يمكن تحقيق ذلك؟

تعاني من الانتفاخ الذي قد يمنعك من ارتداء ثيابك المفضلة في مناسبة قريبة، وبعد عدة محاولات فاشلة من اتباع الحميات الغذائية، ما تزال المشكلة قائمة، مما يسبب التوتر وقد يضاعف مشكلة الانتفاخ.

في الواقع أن اتباع حمية غذائية طارئة بين فترة وأخرى هي أحد الأخطاء الشائعة، إذ تكون نتائجها مؤقتة فقط. لذا ينصح أخصائيو التغذية دائماً بالالتزام بأسلوب غذائي معين، مع التركيز كثيراً على بعض الأطعمة دون غيرها، وتحويله إلى أسلوب حياة وليس فقط للأوقات الطارئة، من أجل ضمان الحصول على معدة مسطحة وجسم رشيق لوقت طويل، والتخلص من الانتفاخ، وذلك من خلال الانتباه لبعض الملاحظات. والخبر السعيد لمحبي الشوكولا، أنها من ضمن حسابات الحياة الصحية، حسب ما جاء في تقرير لموقع (ديلي ميل) البريطاني نقلاً عن خبيرة التغذية كاسندرا بارنز. لتبدأ نهارك بنشاط وحيوية وخفة، إبدأ بالشوفان الذي يعتبره الخبراء أفضل خيار لفطور صحي، أو على الأقل حاول استبدال الخبز الأبيض دائماً بخبز الشوفان.

ولإضافة نكهة شهية ومفيدة لسلطة الخضار في آن واحد، ينصح بزيت الأفوكادو أو زيت الكتان. إضافة إلى تناول الأسماك الزيتية، الغنية بأوميغا 3 مرتين أسبوعياً على الأقل، مثل السلمون والسردين. أما بالنسبة للشوكولا، فالمقصود بذلك تناول كميات قليلة فقط من الداكنة منها. إذ يحتوي الكاكاو الخام على مادة الثيوبرومين المفيدة للطاقة ولتعديل المزاج.

حرب شوارع بين 4 سيدات

نشر موقع لايف ليك المعني بالفيديوهات مقطع فيديو لـ4 فتيات دار بينهن شجار وحرب شوارع عنيف في الشارع، وظهرن 4 فتيات في الشارع وهن يجلسن الأرض وكل واحدة تضرب الأخرى وتشد شعرها وتعالت صرخاتهن في الشارع دون تدخل أحد من المارة.

وقال موقع لايف ليك، إن السيدات على مايبدو أنهن من إسبانيا لأنهن كانوا يتحدثن باللغة الإسبانية، وحقق الفيديو 646 ألف مشاهدة بعد نشره مباشرة على موقع يوتيوب ووصفها الرواد بأنها من أكثر الخناقات شراسة بين السيدات.

إن محاولة تناول الطعام الصحي بشكل منتظم في المنزل هي عملية صعبة في حد ذاتها. ولكن عند محاولة التمسك بتناول نظام غذائي صحي خلال المناسبات الاجتماعية، حيث تتوافر الأطعمة المغرية في كافة الأنحاء، فإن التحدي يأخذ بالتأكيد منحى جديداً كلياً.

وتشير البحوث الجديدة، بحسب موقع "كير2"، إلى أن تناول الطعام في البيئات الاجتماعية يمكن أن يكون أكبر مصدر لإغراء من يتبعون نظاماً غذائياً ويسعون للبقاء على المسار الصحيح من أجل فقدان أو الحفاظ على وزنهم.

طلب الباحثون من 150 مشاركاً في الدراسة استخدام تطبيق بالهاتف الذكي، كي يتمكنوا من تتبع عاداتهم الغذائية على مدى عام كامل. بالإضافة إلى محاولة الالتزام بتناول كمية معينة من السعرات الحرارية كل يوم. واستخدم المشاركون تطبيق الهاتف الذكي لتوثيق البيئات التي وجدوا أنفسهم فيها خلال تناول الطعام، وبماذا شعروا في هذه الأوقات وما إذا كانوا يميلون إلى الاستجابة للإغراء.

خطة علمية من 6 نقاط للالتزام بالحمية الغذائية

بعد تحليل البيانات، اكتشف الباحثون أن المشاركين كانوا أكثر عرضة بنسبة 60 % لأن يضلوا عن نظامهم الغذائي، إذا كانوا يأكلون في بيئة اجتماعية مع الآخرين.

كما أنهم كانوا أكثر عرضة للإفراط بنسبة 60 % إذا كانوا يأكلون في المطاعم.

ويقول الباحثون إن هذه النتائج قد تساعد على زيادة فهم ومنع هفوات النظام الغذائي، مشيرين إلى أن واحدة من أكبر المعضلات التي تواجه متبعي نظام غذائي صحي للتخسيس هو الحفاظ على الوزن بعد التخسيس.

وأضاف الباحثون أنه إذا كان الأشخاص لديهم القدرة على توقع الإغراء قبل أن يحدث، فإنهم سيكونون أكثر استعدادا بكثير للتعامل معه بطرق صحية بدلا من فقدان السيطرة.

إذا كنت تريد الاحتفاظ بنظام الحمية الغذائية الخاص بك أثناء تناول الطعام جنبا إلى جنب مع الآخرين.. فإليك ما يمكنك القيام به لتحسين فرصك في البقاء على المسار الصحيح مع هذه النصائح المفيدة:

1 - خطط لـ"وجبات الغش" وفقا للأحداث الاجتماعية:

إن كل شخص يحتاج إلى أن يكون قادرا في وقت ما على الانغماس مرة واحدة. وحتى إذا كنت جيدا جدا بصورة إضافية طوال أيام الأسبوع، فعليك أن تخطط وجبتك الحرة الأسبوعية لتواكب مناسبة اجتماعية معينة، حيث تعلم أنه سيكون هناك الكثير من أنواع الطعام، فإنك لن تشعر عندئذ بالذنب بشأن "غش" بسيط.

2 - ادرس قوائم الطعام الخاص بالمطعم مسبقا:

إذا كنت تريد الخروج لتناول الطعام في مطعم مع الناس، تأكد من أنك تعرف أي مطعم سوف تقصد ومعرفة ما إذا كان يمكنك البحث عن القائمة على الإنترنت.

وذلك لأن العديد من المطاعم تنشر القوائم الخاصة بهم على الإنترنت حتى تتمكن من تحديد أي واحد يبدو صحيا أكثر. وإذا كنت محظوظا، فقد تجد المعلومات الغذائية اللازمة متضمنة في القائمة.

3 - تناول وجبة صحية خفيفة قبل الوصول بوقت قصير:

إذا كنت ترغب في تجنب الإفراط في تناول الطعام، فإن وصولك جائعا سيكون تصرفا خاطئا.

ارسم خطة لملء البطن بطعام صحي ومرضي، حوالي نصف ساعة إلى ساعة قبل وصولك إلى المناسبة الاجتماعية الخاصة للمساعدة في إحباط أي محاولات إغراء بأطعمة غير صحية قبل أن تبدأ.

4 -اشرب كوبا كبيرا من الماء قبل أي وجبة مغرية:

إن الحفاظ على ترطيب جيد يمكن أن يساعد على تقليل مشاعر الجوع التي قد تؤدي إلى الوصول إلى الأطعمة المغرية.

-5 كن حذرا في انتقاء أحجام الأطباق الخاصة بك:

إذا كانت المناسبة الاجتماعية عبارة عن بوفيه مفتوح، فعليك اختيار طبق صغير الحجم من أطباق الطعام لتجنب الإفراط في تناول كميات الطعام، وأن تتناول وجبتك في أجزاء متفرقة.

ولتفعل نفس الشيء لو كنت في مطعم، فلتتناول المقبلات كوجبة، أو قم بأخذ نصف وجبتك إلى المنزل، لأن العديد من كميات وجبات المطاعم، تعطيك أكثر بكثير من الغذاء الذي تحتاجه بالفعل.

6 - املأ طبقك بالخضراوات أكثر من أي شيء آخر:

قم بملء طبقك بالخضراوات في البوفيهات المفتوحة.

وإذا كنت في مطعم، فاطلب استبدال البطاطس الخاصة بك بالخضار المحمص أو السلطة مع الخلطة (دريسينغ).

للمسافرين جوا عذر مقبول

إذا كنت في نهاية المطاف سوف تركب الطائرة، فعليك بقبول الوجبة ولتغفر لنفسك، على أن تتوخى في اليوم التالي القيام بعمل تدريبات رياضية لحرق السعرات الحرارية الزائدة، أو أن تحصل على وجبات ذات سعرات حرارية منخفضة للغاية، تمهيداً لعودتك إلى تناول الطعام الصحي، وذلك بهدف الانتقال ببساطة والعودة إلى عادات الأكل الصحية العادية، كما لو لم تكن المخالفة قد وقعت أبدا.

النوم طويلاً مرتبط بالوفاة من سرطان الثدي

خلصت دراسة حديثة إلى أن المصابات بسرطان الثدي اللائي ينمن تسع ساعات على الأقل في الليلة قد يكن أكثر عرضة للوفاة بالمرض بالمقارنة مع من ينمن ثماني ساعات فقط.

وأفادت الدراسة بأن النساء اللائي ينمن تسع ساعات في الليلة كن أكثر عرضة للوفاة نتيجة لسرطان الثدي بالمقارنة مع من يريحن أجسادهن لمدة ثماني ساعات فقط. وبعد ما يصل لثلاثين عاما من الدراسة والمتابعة تبين أن من كن ينمن لفترة أطول كن أيضا أكثر عرضة للوفاة لأسباب أخرى.

وقالت كلوديا ترودیل-فيتزجيرالد من كلية الصحة العامة بجامعة هارفارد تي.اتش تشان في بوسطن فترة النوم وكذلك التغييرات في فترة النوم قبل وبعد التشخيص بالإضافة إلى الصعوبات العادية في الخلود للنوم أو الاستمرار فيه قد تكون مرتبطة أيضا بالوفيات بين المصابات بسرطان الثدي.

وأضافت عبر البريد الإلكتروني بالنظر إلى الربط بين النوم لفترة طويلة والوفيات بين غير المصابات بالسرطان وكذلك الحال مع المصابات بسرطان الثدي في دراسات حديثة فإن من الممكن وجود علاقة أيضا بين فترة النوم والنجاة من أنواع أخرى من السرطان. ومن أجل الدراسة فحص الباحثون بيانات عن فترات النوم لما بعد التشخيص بالنسبة إلى 3682 امرأة بسرطان الثدي. كما فحصوا فترات النوم قبل التشخيص لدى 1949 امرأة وصعوبات النوم بعد تشخيص الإصابة لدى 1353 امرأة. وأشارت الدراسة التي نشرت في الدورية البريطانية للسرطان إلى أن 976 امرأة توفين أثناء الدراسة بينهن 412 امرأة بسبب سرطان الثدي. وأضافت إلى أن نوم النساء لفترة أطول بعد تشخيص إصابتهن بسرطان الثدي كان مرتبطا بزيادة فرص الوفاة لمختلف الأسباب بنسبة 35 بالمئة كما زاد من فرص الوفاة بالمرض بنسبة 29 بالمئة. وقالت تشيريل طومسون وهي باحثة في جامعة كيس وسترن في كليفلاند بولاية أوهايو ولم تشارك في الدراسة الأكثر مرضا يكن أكثر عرضة للشعور بالتعب نتيجة لمرضهن سواء كان سرطان الثدي أو لسبب آخر وبالتالي يخلدن للنوم لفترة أطول.

طلاء اظافر قابل للأكل

إذا كُنت تبحثين عن وسيلة للتخلص من عادة قضم الأظافر السيئة، فإن هذا الطلاء غير جيد بالنسبة لك.

أعلنت شركة غروبون البريطانية الشهر الماضي عن طلاء أظافر "بروسيكو" احتفالاً بعيد الأم، وهو مصنوع من شراب خاص بلون ذهبي مميز، وبالإضافة إلى مظهر الأظافر الرائع، يعطي هذا الطلاء أظافرك نكهة مميزة.

على الرغم من أن هذا الطلاء يأتي بمذاق مُميز ومظهر ساحر، إلا أن لديه بعض التحذيرات، فهو كغيره من أنواع طلاء الأظافر الأخرى قابل للاشتعال، ويجب أن يبقى بعيداً عن اللهب أو الحرارة، وعلى الرغم من أن بالإمكان لعق الأظافر بعد طلائها به، ولكن يحذر من شربه من العبوة مباشرة.

لكن الخبر السيء هو أن طلاء بروسيكو غير متوفر حالياً في الأسواق، حيث أنتجت الشركة مجموعة محدودة من العبوات بمناسبة عيد الأم، لكنها وعدت بطرح المنتج من جديد في السوق ليكون متاحاً بشكل تجاري في مايو القادم.

اللوز للتخلص من الخمول بعد الغداء!

يشعر معظم الناس بالخمول وفقدان النشاط فورًا بعد الإنتهاء من تناول وجبة الغداء وذلك بسبب تدنّي مستويات السكر في الدم جراء عملية الهضم. وأعلنت دراسة حديثة أجراها الباحثون في جامعة بوردو الأميركية أن تناول اللوز يساعد في تنظيم مستويات السكر في الدم وبالتالي يجعل عملية الهضم أبطأ مجنبًا بذلك هبوط مستوى السكر بشكل مفاجئ.

ويعتقد الباحثون أن اللوز نافع في هذا المجال لاحتوائه على نسب عالية من الألياف ومن الدهون الصحية.

وأجرى الباحثون الإختبار على 86 شخصاً يعانون من السمنة وتم تقسيمهم إلى مجموعتين، الأولى تتناول اللوز خلال وجبة الغداء والثانية تتناول طعاماً خالياً من اللوز.

وأظهرت النتائج أن الأشخاص الذين تناولوا اللوز على وجبة الغداء سجلوا نتائج أفضل في حل تمارين للذاكرة خضعوا لها مقارنة مع الأشخاص الذين لم يتناولوا اللوز.

ويتأثر نشاط الذاكرة بعد تناول الطعام أيضًا لذلك يساعد اللوز في الحد من هذا التراجع.

تطبيق لعلاج الخوف من الطيران

إذا كنت واحداً من الذين يخافون ركوب الطائرات أو يعانون مما يُعرف برهاب الطائرات ، فهناك خبرٌ سارٌ لك. إذ إنه تم مؤخراً إطلاق تطبيق روسي جديد يتيح للمسافرين مراقبة الرحلة عن طريق تحليل الأوضاع في الطائرة، وسير الرحلة، فضلاً عن تحديد مصدر الضوضاء التي قد تُثير ارتيابهم وخوفهم أثناء الرحلة.

يُتوقع أن يساعد هذا التطبيق المسافرين الذين يشعرون بانعدام الأمان والخوف كلما عجزوا عن تحديد مصدر الضوضاء أو الاضطرابات أو اختلال التوازن على متن الطائرة، ويساعدهم على التخلص من شعورهم بالاضطراب، إذ تتمثل ميزة تطبيق سكاي غورو في تحليل كل هذه العوامل وتقديم تفسير منطقي لها.

بشكل عام يُمكن تشبيه التطبيق بالمساعد الشخصي، نظراً للوظائف التي يتميز بها، كما يقوم التطبيق بتحديد حالة الطقس خلال فترة الرحلة، والطريق الذي ستمر منه الطائرة.

والجدير بالذكر أنك لست مضطراً لوصل هاتفك بشبكة الإنترنت حتى يعمل التطبيق؛ فقط تحتاج إلى مَده ببعض المعطيات والتفاصيل حول الرحلة، وستتكفل أجهزة استشعار الهاتف، بتوجيه التطبيق.

إذ يقوم الميكروفون بالتقاط الصوت وتحديد مكانه، في حين يتولى مقياس التسارع بمهمة الكشف عن الاضطرابات في الطائرة، أما مهمة قياس الارتفاع وسرعة الطائرة فتلك من وظائف نظام التوقيع. في الإجمال، يستطيع التطبيق تحليل أكثر من 900 حالة مختلفة.

كما ويُتيح التطبيق للهواتف التي تعمل بنظام iOS، إذ تعرّض لبعض المشاكل التقنية خلال تطويره على أنظمة أندرويد.

منوعات
الفجر
22

«الرقابة الغذائية» يكرم مربي الثروة الحيوانية المشاركين في المنتدى العالمي للابتكارات الزراعية

•• أبوظبي - الفجر

كرم جهاز أبوظبي للرقابة الغائية مؤخراً في مقره الرئيسي بمدينة أبوظبي، عدد من مربي الثروة الحيوانية في الإمارة لمشاركتهم الفاعلة في فعاليات المنتدى العالمي للابتكارات الزراعية 2017 الذي أقيم في العاصمة أبوظبي في الفترة 20-21 مارس الماضي، من خلال عرضهم لأهم المبتكرات والتقنيات المستحدثة في مجال الزراعة والثروة الحيوانية، حيث قام راشد محمد رصاص المنصوري المدير التنفيذي لقطاع الثروة الحيوانية بالإنابة بتكريم المربين، بحضور عدد من قيادات وموظفي الجهاز.

وأكد المنصوري أن جهاز أبوظبي للرقابة الغذائية يحرص على تنمية قطاع الثروة الحيوانية والزراعة وسلامة الأغذية في إمارة أبوظبي من خلال تقديم الدعم بمختلف أنواعه للمربين والمزارعين، والنهوض بمستوى المنتج الوطني إلى التنافسية، وترسيخ مكانته في السوق المحلي والإقليمي، لافتاً إلى أن قطاع الثروة الحيوانية في الجهاز استطاع خلق منظومة قادرة علي تقديم الخدمات البيطرية والإشراف الفني والتوعية الإرشادية بأساليب علمية حديثة وإمكانيات فنية وتقنية عالية لتقديم أفضل رعاية بيطرية وصحية للحيوان.

وتم خلال الحفل توزيع شهادات التقدير على المربين، وأثنوا من جانبهم على جهود الجهاز في تعزيز التنمية والاستدامة في قطاع الثروة الحيوانية، من خلال مبادراته المتنوعة التي تتضمن اللقاءات التوعوية وحملات التحصين والحملات التوعوية والإرشادية التي ينفذها على مدار العام، لتثقيف العاملين في القطاع وتزويدهم بالإرشادات المهمة حول عمليات التربية والإنتاج الحيواني، وما ينعكس عنها من آثار إيجابية في تحسين الإنتاج ورفع كفاءته.

ويعكس هذا التكريم مدى اهتمام جهاز أبوظبي للرقابة الغذائية بقطاع الثروة الحيوانية وتنميته وتطويره، والذي يعتبر دعامة رئيسية في دعم الاقتصاد الوطني المستدام من خلال تنويع مصادر الدخل، ورفع نسبة الاكتفاء الذاتي من المنتجات الغذائية المحلية الوطنية الآمنة صحيا، واستغلال الموارد الطبيعية المحلية على أسس علمية واقتصادية قادرة على المنافسة والاستدامة.

طلاب وطالبات مدارس العين ينتظمون في الدراسة مع بداية الفصل الثالث

•• العين - الفجر:

عقب إجازة منتصف العام انتظم صباح طلاب وطالبات مدينة العين في مدارسهم ابتداء من رياض الأطفال وحتى نهاية المرحلة الثانوية حيث أكد مديرو المدارس والمعلمين والمعلمات على انتظام الدراسة مع بداية اليوم الدراسي مباشرة .

وقد اطمأنت القيادات التربوية بمكتب العين التعليمي على انتظام العملية التعليمية مشيرة الى الدور الهام الذي يمكن ان يقوم به أولياء الأمور من الآباء والأمهات في توجيه أبنائهم لاغتنام الفرصة في التحصيل الدراسي خاصة في الفصل الدراسي الثالث الذي يأتي محصلة للفصلين الدراسيين الأول والثاني . ومن جانبهم أكد أولياء الأمور على توفير جميع العوامل التي تسهم في إنجاح العملية التعليمية لتشمل الكفاءات التعليمية إضافة إلى الخدمات المقدمة.

مشيدة بدعم رئيس الدولة للتطوع

كلنا الإمارات تحتفي بالأيتام وتلتقي المتطوعين

•• العين - الفجر

عقدت جمعية كلنا الإمارات ملتقاها التطوعي الأول في قاعة الملتقى بجامعة الإمارات في مدينة العين متضمنا احتفالها باليوم العربي لليتيم ضمن فعاليات الجمعية لعام الخير الذي وجه به صاحب السمو رئيس الدولة وبحضور سعادة الدكتور سعيد محمد بن هويمل العامري عضو مجلس ادارة الجمعية وعدد من المسؤولين .

وأشاد المشاركين في الاحتفال بالدعم اللامحدود الذي توليه القيادة الرشيدة للعمل التطوعي والخيري ممثلة بصاحب السمو الشيخ خليفة بن زايد ال نهيان رئيس الدولة حفظه الله وصاحب السمو الشيخ محمد بن راشد ال مكتوم نائب رئيس الدولة رئيس مجلس الوزراء حاكم دبي رعاه الله وواخيه صاحب السمو الشيخ محمد بن زايد ال نهيان ولي عهد ابوظبي نائب القائد الأعلى للقوات المسلحة ولي عهد ابوظبي وبدعم واهتمام وتشجيع ومتابعة سمو الشيخ ذياب بن محمد بن زايد ال نهيان رئيس الجمعية الذي أكدت رسالته للمتطوعين في موقع الجمعية بأنه انطلقت جمعية كلنا الإمارات لتكون بيتا لجميع أبناء الوطن، نسعى من خلالها بكل جد لتحقيق مجموعة من الأهداف الوطنية والمجتمعية، وأهمها ترسيخ مفهوم الوطنية وخلق جيل واع ومثقف ومترابط داخل أسرة مستقرة تدين بالولاء والانتماء لوطنها وحكومتها وبث روح العطاء والتطوع بين مواطني الدولة وتحفيزهم على تحمل المسؤولية الوطنية وتأهيليهم للتعامل مع حالات الطوارئ والأزمات. والمساهمة بأن يكون مجتمع الإمارات مجتمعا متحاباً متآلفاً ومتماسكا بمختلف طبقاته ويؤدي كل فرد فيه لدوره في عملية البناء والتنمية والحضارة الإنسانية، مستلهمين في كل ما نعمل ونساهم به أفكار ونهج صاحب السمو الوالد الشيخ خليفة بن زايد آل نهيان رئيس الدولة حفظه الله، لتبقى دولة الإمارات واحة للأمن والأمان.. وهذا ما يترجم له ويؤكد عليه أبناء الإمارات الأوفياء لوطنهم وقيادتهم في كافة ال مناسبات. وإن ما حققته دولة الإمارات من مكانة مرموقة في المحافل الدولية.. وما وصلت إليه من تقدم وازدهار ورفاهية وبناء يستدعي أن نبذل الغالي والنفيس لصون المكتسبات ومواصلة عملية البناء والتنمية لتبقى دولة الإمارات في مصاف الدول المتقدمة بسواعد أبنائها المخلصين، كما أراد لها الوالد المؤسس الشيخ زايد بن سلطان آل نهيان طيب الله ثراه.. دولة حضارية تواكب التطورات العالمية وتساهم في صنع وتطوير الحضارة الإنسانية وتمارس دورها الفعال على المستوى العربي والعالمي.. وتسعى لنشر مبادئ المحبة و السلام بين الشعوب. وذلك ضمن أعراف وعادات المجتمع الإماراتي العريقة، وما حثنا عليه ديننا الحنيف وشريعتنا الغراء، ليبقى مجتمعنا محصنا من أي عادات دخيلة وأفكار هدامة، وليبقى ولاءنا المطلق ووفاءنا لهذا الوطن العزيز وقيادته الرشيدة.

وتسعى رسالة الجمعية للمساهمة في خلق جيل واع بكفاءات متميزة وعلى قدر من تحمل المسؤولية الوطنية للمساهمة الفاعلة في عملية البناء والتنمية ورؤية الجمعية الريادة والتميز بالعمل الوطني والمجتمعي والتأكيد على الولاء والانتماء .

وقد عملت الجمعية منذ تأسيسها على ترجمة أهدافها وتحقيقها من خلال المبادرة بتنظيم العديد من الفعاليات الوطنية والمجتمعية، والمشاركة في الكثير من الفعاليات والاحتفالات والمناسبات الوطنية ، كما عملت جمعية كلنا الإمارات على تأسيس شراكة استراتيجية فاعلة مع العديد من الدوائر والمؤسسات الحكومية بهدف ترسيخ العمل المشترك لتحقيق مجموعة من الانجازات التي تؤكد على الولاء والانتماء وتنمية المجتمع ورفاهية أبناءه. وتعمل الجمعية وفق أجندة وطنية واستراتيجية محددة وهادفة وفق أطر واضحة لتحقيق مجموعة الأهداف التي أنشئت لأجلها.

وتعمل الجمعية على تحقيق المزيد من الأهداف الوطنية وفي مقدمتها تعزيز وترسيخ مفهوم الوطنية والعمل على نشر أواصر الألفة والتلاحم بين أفراد المجتمع والمساهمة في تنشئة أجيال فاعلة وواعية على المستوى الشخصي والوطني والمساهمة في تنمية روح الانتماء والولاء للوطن لدى الأجيال.

كما تعمل الجمعية على تحفيز المواطنين على تحمل المسؤولية الوطنية وتوثيق وبث روح العطاء والتطوع بين أطياف المجتمع الإماراتي وتدريب وتأهيل المواطنين للتعامل مع حالات الطوارئ والأزمات.

وتركز على إقامة الندوات والمؤتمرات والمحاضرات وتنظيم الزيارات الميدانية للتعريف بتاريخ الدولة وانجازاتها والمشاركة في الاحتفالات والمناسبات الوطنية.

مبادرات وبرامج "دبي للسياحة" تستقطب الشباب الإماراتي في معرض الإمارات للوظائف

خريجون جدد يقدمون طلبات للالتحاق بدورات "مضياف" والمرشد الإماراتي"

مدهش يجذب المتطوعين للعمل في "مفاجآت صيف دبي"

•• دبي- الفجر

استقطب جناح دائرة السياحة والتسويق التجاري بدبي في معرض الإمارات للوظائف 2017 عشرات المواطنين الباحثين عن عمل في القطاع السياحي، ولاسيما من الخريجين الجدد الذين أبدوا حماسة كبيرة للعمل في هذا القطاع الحيوي والممتع، والذي يبشر بمستقبل واعد لكل من يعمل فيه.

وشهد اليوم الأول للمعرض توافد أعداد كبيرة من المواطنين الشباب، من كلا الجنسين، حيث قاموا بتعبئة طلبات للانضمام إلى البرامج التدريبية الخاصة بكلية دبي للسياحة التابعة للدائرة والمتعلقة بمبادرتي "مضياف" و"المرشد السياحي"، اللتين أطلقتهما الكلية بهدف الإسهام في توطين القطاع السياحي ورفده بكوادر وطنية عالية الكفاءة قادرة على إظهار الثقافة الإماراتية الأصيلة أمام السياح القادمين من كافة أنحاء العالم.

وقد التقى المكتب الإعلامي لدائرة السياحة والتسويق التجاري عددا من المواطنين الشباب، الذين قدموا طلبات للالتحاق في برامج ودورات كلية دبي للسياحة. وقالت فاطمة أحمد، وهي مواطنة حاصلة على بكالوريوس تصميم جرافيك من جامعة زايد، 24 عاما: "إنني أبحث عن فرصة عمل في القطاع السياحي فهو من أهم قطاعات العمل في دبي وأكثرها حيوية وتطورا، وأعتقد أنه سوف يقدم لي تجارب وخبرات جديدة مختلفة عما تعلمته في الجامعة، بالإضافة إلى أن العمل فيه سوف يضيف لي مهارات شخصية واجتماعية عديدة لاسيما وأن شخصيتي تتسم ببعض الخجل، ومن شأن العمل في قطاع الضيافة أن يكسب صاحبه مهارات التواصل الاجتماعي والانفتاح على الثقافات الأخرى، فضلا عن أنه يمكنني من نقل عادات وتقاليد بلادي للآخرين في أبهى صورة.

وقالت صديقتها أسماء، وهي حاصلة على بكالوريوس "تصميم جرافيك" من جامعة زايد أيضا: "لقد سمعت عن معرض التوظيف عن طريق وسائل التواصل الاجتماعي، وأعجبت كثيرا بطريقة التنظيم وفرص العمل التي يوفرها للخريجين الجدد مثلي، ولكن جناح دبي للسياحة جذبني منذ البداية لاسيما عبر برنامج "مضياف" الذي يعنى بتطوير الكوادر المواطنة وتأهيلها للعمل في قطاع الضيافة، وقد قمت اليوم بالتسجيل في البرنامج وأنا كلّي شوق وحماس للعمل في هذا الحقل المليء بالمتعة والتجارب المهنية الرائعة.

من جهتها، أعربت ندى، وهي مواطنة تعمل في مجال التعليم التكنولوجي، عن رغبتها في الحصول على معلومات وافية وشاملة عما تقدمه دبي للسياحة من برامج ودورات، وقالت: لدي خبرة بالعمل في مجال التعليم لأكثر من 15 عاما، لكنني قدمت استقالتي منذ عام تقريبا، وأنا اليوم أبحث عن فرصة عمل مختلفة، تقدم لي خبرات ومهارات جديدة، وتتناسب مع احتياجات ومتطلبات السوق المحلي، وقد وجدت في جناح دبي للسياحة كل ما يشبع التطلعات والطموح الوظيفي، إذ تقدم الكلية الدورات التدريبية بكفاءة عالية فتضيف للموظف خبرات جديدة، بالإضافة إلى ذلك فهي تأخذ بيده حتى النهاية وتساعده في الحصول على الوظيفة التي تناسبه من خلال تعاونها مع الشركاء المحليين في قطاع الضيافة.

وقالت ميثا، 29 عاما، وهي موظفة تعمل في مجال العقارات: بعد تخرجي من الثانوية العامة لم يكن لدي رغبة في إكمال تعليمي الجامعي، لكنني لم أرغب في الجلوس في البيت، وبدأت رحلة البحث عن فرصة وظيفية تناسب المؤهل التعليمي، وتمكنت من الحصول على وظيفة ضمن القطاع العقاري في دبي، والآن تبلغ خبرتي في هذا المجال أكثر من 7 سنوات، وأبحث عن فرصة وظيفية جديدة فالتنويع مطلوب والتغيير أمر ضروري في حياة الإنسان، وقد سمعت عن برنامج "مضياف" الذي أشعرني بأنه أمر يستحق التجربة خاصة أن العمل ضمن القطاع الفندقي يعد أحد أكثر القطاعات حيوية في دبي.

بدوره قال أحمد عبدالله، 24 عاما، وهو خريج جديد حاصل على شهادة في تخصص أمن المعلومات: المعرض فرصة جيدة لمخالطة الناس وتكوين شبكة علاقات مع الأشخاص في مختلف القطاعات والمجالات، وذلك من خلال التقدم بطلب للوظائف التي تتيح التعرف عن قرب على الشواغر الوظيفية في القطاعات المتعددة فأنا جئت للمعرض للبحث عن فرصة عمل مناسبة تصقل مهاراتي وتخدم تخصصي، بالإضافة إلى أنني أرغب في رد الجميل إلى وطني الذي قدم لي الكثير.

وقالت مريم المعيني، مدير إدارة توطين القطاع السياحي في كلية دبي للسياحة: لقد لمسنا تفاعلا كبيرا من قبل المواطنين للتواصل معنا والنهل مما نقدمه من فرص تدريبية عالية الكفاءة، لاسيما من خلال مبادرة "مضياف" والتي يمتد التدريب فيها بين شهرين إلى 4 شهور، وذلك حسب المؤهل التعليمي وحسب احتياجات كل شخص، بالإضافة إلى مبادرة "المرشد السياحي" والتي تستغرق دورتها 10 أيام عمل في دائرة السياحة والتسويق التجاري بدبي، حيث يتناول البرنامج التدريبي عدة أمور، منها: مهارة التواصل، ومهارة العرض، وخدمة العملاء، ودورة متخصصة في الإسعافات الأولية، وآلية إدارة المجموعات السياحية، ومن مميزات هذه الدورات أن المواطن يحصل بفضلها على رخصة مزاولة الإرشاد السياحي التي يستطيع أن يمارسها حسب رغبته وحاجته سواء أكانت بدوام رسمي أو جزئي.

وأضافت: لقد تعاقدنا مع جهات معتمدة معروفة سواء على الصعيد العالمي أو الإقليمي أو المحلي لتزود الطلبة بهذه المهارات، تحت إشراف وبدعم دبي للسياحة، ويشمل ذلك تعليم وتطوير اللغة الانجليزية، والحاسب الآلي، والمهارات الإدارية ودورات متخصصة في القطاع بشكل عام، وهنالك تعاون كبير مع الجهات المختلفة من أجل التوظيف في قطاع الضيافة والفنادق من فئة 5 و4 نجوم، وقطاع التجزئة بالعلامات التجارية الكبرى، وقطاع الترفيه من خلال الحدائق والوجهات الترفيهية المعروفة في دبي.

وتوقعت المعيني أن يكون هنالك حضورا كبيرا لقطاع السياحة بشكل عام في معرض الإمارات للوظائف خلال مدة انعقاده، لأننا ركزنا على موضوع التوعية ونظمنا أياما مفتوحة للمواطنين قمنا من خلالها بالتعريف بالبرامج التدريبية ومحتواها منذ بداية إطلاق مبادرة "مضياف" حيث شارك معنا لغاية الآن 135 مواطنا، وهو إنجاز طيب لاسيما وأننا أطلقنا المبادرة منذ بداية العام الحالي فقط، ولدينا طموح باستقطاب المزيد من المواطنين في مختلف البرامج، بالإضافة إلى التركيز على طلبة المدارس والجامعات للمشاركة في "مفاجآت صيف دبي" كمتطوعين ضمن برامج تدريبية نوعية تكفل لهم تعلم مهارات وخبرات وظيفية جيدة".

أبرزها منع سرطان المرىء وعلاج التهاب المفاصل

تعرفوا علـى فوائـد الفـراولـة

الفراولة من الفواكه اللذيذة التى توجد فى العديد من الأسواق حالياً، وتتميز الفراولة بأنها تأخذ شكل القلب، كما أن الفراولة هى الثمرة الوحيدة التى تحمل البذور خارجها بدلا من الداخل.

الفراولة من الأطعمة التى يفضلها الرومان القدماء، ويعتقدون أن الفراولة يمكنها تهدئة الحزن، والحمى، والالتهاب، والتهاب الحلق، وحصى الكلى، وأمراض أخرى كثيرة.

فوائد الفراولة عديدة، لذلك كشف الموقع الطبي الأمريكي Organicfacts، عن ١٠ فوائد للفراولة، وتشمل:

-1 تمنع سرطان المرىء

كشف بحث حديث أن الفراولة تقلل ٪80 من تطوير خلايا السرطان داخل المرىء فى غضون ستة أشهر.

-2 تكافح التهاب المفاصل والنقرس

الفراولة مليئة بالمواد المضادة للأكسدة التى تزيل السموم من الجسم، وبالتالى تعمل فى القضاء على الأمراض الالتهابية مثل التهاب المفاصل والنقرس إلى الأبد.

الفراولة تخفف الألم والالتهابات المرتبطة بهذه الأمراض التى تسببها الجذور الحرة الموجودة داخل الجسم، حيث كشفت دراسة علمية حديثة أن النساء اللاتى تناولن الفراولة بشكل منتظم فى الأسبوع لديهن مستويات أقل من الالتهابات، وكانت أيضاً ٪144 أقل عرضة لارتفاع بروتين سى التفاعلى (CRP) فى الدم، الذى يدل على أن الالتهاب عال.

-3 تعزز الهضم وتحرق الدهون المخزنة

الفراولة مليئة بالألياف، التى تحافظ على انتظام حركة الأمعاء، كما أن الفراولة تحتوى الانثوسيانين، ومضادات الأكسدة التى تعطى الفراولة اللون الأحمر، وتعمل على خفض الدهون المخزنة إلى أن تعمل على حرق أسرع بكثير مقارنة بتناول الأطعمة الأخرى.

-4 تحمى من تشوهات الأجنة للحوامل

الفراولة غنية بحمض الفوليك، الذى يقلل من أمراض الأوعية الدموية وتصلب الشرايين، وانخفاض الوظائف المعرفية، إضافة إلى أنه يحمى النساء من حدوث تشوهات فى الحمل.

-5 تعزز صحة العظام

الفراولة تحتوى على البوتاسيوم، والماغنيسيوم، وفيتامين K وهى الفيتامينات المهمة لتعزيز العظام.

-6 تقلل من أمراض القلب والأوعية الدموية

الفراولة تحتوى على الفلافونويدات التى تقلل خطر الإصابة بأمراض القلب وارتفاع ضغط الدم عن طريق خفض الكولسترول الضار "LDL"، حيث أظهرت الدراسة أن أولئك الذين يتناولون ثلاث حصص أو أكثر من الفراولة أسبوعيا كانوا أقل عرضة للإصابه بنوبة قلبية بنسبة ٪322.

-7 تقوى المناعة

الفراولة غنية بفيتامين C (حوالى ٪113 من الجرعة اليومية الموصى بها) الذى يخفض ضغط الدم إلى المستوى الطبيعى، ويمنع تطور ارتفاع ضغط الدم، ويعزز المناعة.

-8 تعزز وظائف المخ وتحسن الذاكرة

الفراولة تحتوى على فيتامين C واليود، الذى يحافظ على سلامة الجهاز العصبى وتعزيز وظائف المخ، كما أن الفراولة تحتوى على مادة الانثوسيانين أيضاً التى تحسن الذاكرة على المدى القصير بشكل كبير.

-9 تزيل التجاعيد

الفراولة تحتوى على البيوتين، وهو أمر ضرورى فى الحفاظ على صحة الشعر والأظافر، كما أن الفراولة تحتوى أيضاً على "حمض يلاجيتش" المضاد للأكسدة، الذى يعزز الألياف المرنة فى الجلد، ويمنع ظهور الشيخوخة.

-10 الفراولة تمنع ارتفاع ضغط الدم

الفراولة تحتوى على البوتاسيوم، والماغنيسيوم، وبالتالى تحد من ارتفاع ضغط الدم، ولكن أيضاً تحافظ على مستويات الأوكسجين صحية من خلال تمكين الدم على التدفق الثابت في جميع أنحاء الجسم.

لتجنب الصيدليات.. 5 مصادر طبيعية للمضادات الحيوية

أكَّد مختصون أن المضادات الحيوية موجودة بصورة طبيعية في عدة أنواع من الأغذية، وأشار موقع "theheartysoul" إلى خمسة عناصر تتواجد فيها المضادات الحيوية بكثرة:

1 – العسل:

يحتوي العسل الخام على لقاح النحل، ومادة "العكبر" التي تسهم في تعزيز المناعة، وأثبت العسل فاعليته في علاج السعال المزمن لدى الأطفال، فضلاً عن أنه يُسرع من عملية شفاء تقرحات القدم السكري.

2 – زيت الأوريجانو:

يعد زيت الأوريجانو من التوابل المستخدمة في الطهو، وقد يكون استخدامه في مواسم البرد والإنفلونزا فاعلاً؛ لاحتوائه على مضادات للفيروسات والجراثيم والفطريات، وأوضح الأطباء أن قطرات من زيت الزعتر، أو الزيتون، أو اللوز تعالج الالتهابات الفطرية في القدم الرياضي، أو ما يعرف بـ«سعفة القدم».

3 – زيت جوز الهند:

يعتبر من الدهون الصحية، عند استخدامه في الطعام، كما أنه مضاد للميكروبات، ويحتوي على أحماض دهنية عدة بما في ذلك: اللوريك، الكابريك، والكابريليك.

4 – زيت الثوم:

يحتوي الثوم على مضادات حيوية طبيعية تستخدم ضد الالتهابات الفطرية، ويستعمل كمادة مطهرة للأمعاء، ويعالج البرد والإنفلونزا.

5 – نبات القنفذية:

يستخدم نبات القنفذية في علاج لدغات الثعابين؛ إذ يحتوي على مضادات للجراثيم والفيروسات، وينشِّط الاستجابة المناعية في الجسم، ولا يُنصح بتناول ذلك النبات للوقاية من نزلات البرد والإنفلونزا، إلا أنه يستخدم في علاج الأعراض المصاحبة لعدوى الجهاز التنفسي.

9 أطعمة ومشروبات تؤدي إلى اصفرار الأسنان

تحتاج الأسنان للعناية الدائمة لمنع تكاثر البكتيريا والجراثيم المسببة للنخور فيها، وتلعب الأطعمة والمشروبات التي نتناولها دوراً هاماً في تشكل النخور، واصفرار الأسنان، وفقدانها لبياضها وجمالها.

ومن الضروري تنظيف الأسنان بشكل يومي، وبعد كل وجبة طعام للتخلص من بقايا الطعام، وحماية الأسنان من التسوس، وخاصة عند تناول بعض الأطعمة التي تشكل خطراً على صحة الأسنان.

ويقدم موقع هيلثيان ناتشيرال وورلد الإلكتروني مجموعة من الأطعمة التي تسبب اصفرار الأسنان عند الإكثار منها.

1 – القهوة

تُعد القهوة من أكثر مسببات اصفرار الأسنان نظراً للونها القاتم، وللتخفيف من أثرها على الأسنان ينصح بإضافة كمية من الحليب إليها.

2 – الشاي

يشابه تأثير الشاي على الأسنان تأثير القهوة، وخاصة عندما يكون داكناً بشكل واضح، وينصح الخبراء بالتخفيف من الشاي والانتقال إلى مشروبات عشبية أكثر صحية منه.

3 – الخل البلسمي

الخل من المواد الغذائية الثقيلة التي يمكن أن تسبب اصطباغ الأسنان، لكن استخدامه في السلطات، ووصفات الطعام يخفف من تأثيره السلبي.

4 – الكاري

على الرغم من الطعم الشهي للكاري، إلا أن الأطباء يحذرون من أنه يمكن أن يسبب اصفرار الأسنان، ويدرك الهنود هذه الحقيقة لذلك يضيفون السبانخ إلى الأطعمة الحاوية على الكاري.

5 – صلصة الطماطم

تدخل صلصة الطماطم في العديد من وصفات الطعام، إلا أنها يمكن أن تسبب تغير لون الأسنان عند الإكثار منها، بالإضافة إلى أنها تحتوي على نسبة عالية من المواد الحمضية المسببة لتآكل الأسنان.

6 – التوت

يعد التوت من الفواكه المفيدة؛ نظراً لاحتوائه على نسبة عالية من الفيتامينات والعناصر الغذائية الضرورية للجسم، إلى أن المشكلة الوحيدة في تناول التوت أن عصارته كثيفة اللون، ويمكن أن تتسبب بصبغ الأسنان بلون لا يزول في وقت قصير.

7 – المشروبات الغازية

المشكلة في المشروبات الغازية أن لونها قاتم في معظم الأحيان، بالإضافة إلى أنها تمتص بسهولة من قبل الأسنان لتغير لونها بشكل تدريجي.

8 – صلصة الصويا

من الضروري التخفيف قدر الإمكان من تناول صلصة الصويا إذا كنت ترغب بأسنان بيضاء وصحية؛ إذ إن الأنواع المتوفرة في الأسواق منها لا تستخدم الصويا المخمرة، بل تلجأ للخيار الأرخص، عن طريق إضافة بروتينات الصويا إلى الهيدروكلوريك، وهذه المواد الكيماوية ضارة بالأسنان.

9 – الشوندر

الشوندر من الأطعمة اللذيذة الغنية بالمواد الغذائية المفيدة للجسم، إلا أن لونها الأحمر القاتم الذي يشبه الدم، يشكل خطراً على الأسنان، ويمكن أن تغير لونها وتصبغها باللون الأحمر.

دولـة الامـارات العربيـة المتحدة
وزارة الاقتصاد / إدارة العلامات التجارية
تعلن إدارة العلامات التجارية عن تقدم الوكيل بطلب لتجديد تسجيل العلامة التجارية .:

GRANDER

المودعة بالرقم:٨٥٠١٧
باسم:جراندر جي ام بي اتش
عنوانه/ها:بيرغويركسويغ ١٠، ٦٣٧٣ جوكبيرغ النمسا
والمسجلة بالرقم ٨٣٨٢٦ بتاريخ :٢٠٠٧/٠٩/٠٣
ذلك لتمييز البضائع / الخدمات / المنتجات التالية:
الاجهزة الخاصة بالتزويد بالمياه، الاجهزة الخاصة بتنقية المياه، في الفئة ١١.
وستظل الحماية نافذة المفعول لمدة عشرة سنوات اخرى اعتباراً من تاريخ انتهاء الحماية في٢٠١٦/٠٩/٠٥
هذا و يجوز تجديد الحماية لمدد اخرى متتالية كل منها عشر سنوات وفقا للاوضاع و الشروط المنصوص عليها بالمادة (١٩) من القانون الاتحادي رقم ٣٧/ ١٩٩٢ الصادر في شأن العلامات التجارية .

دولـة الامـارات العربيـة المتحدة
وزارة الاقتصاد / إدارة العلامات التجارية
تعلن إدارة العلامات التجارية عن تقدم الوكيل بطلب لتجديد تسجيل العلامة التجارية .:

VRD

المودعة بالرقم:٨٢٢٨٥
باسم:لينكولن غلوبال انك
عنوانه/ها:١٧٧٢١ رايلرود ستريت سيتي اوف ايندااستري، سي أيه ٩١٧٤٨ ، الولايات المتحدة الاميركية
والمسجلة بالرقم ٨٠١٢١ بتاريخ :٢٠٠٧/٠٣/٠٧
ذلك لتمييز البضائع / الخدمات / المنتجات التالية:
آلات اللحام العاملة بمحرك، في الفئة ٧.
وستظل الحماية نافذة المفعول لمدة عشرة سنوات اخرى اعتباراً من تاريخ انتهاء الحماية في٢٠١٦/٠٦/٢٧
هذا و يجوز تجديد الحماية لمدد اخرى متتالية كل منها عشر سنوات وفقا للاوضاع و الشروط المنصوص عليها بالمادة (١٩) من القانون الاتحادي رقم ٣٧/ ١٩٩٢ الصادر في شأن العلامات التجارية .

دولـة الامـارات العربيـة المتحدة
وزارة الاقتصاد / إدارة العلامات التجارية
تعلن إدارة العلامات التجارية عن تقدم الوكيل بطلب لتجديد تسجيل العلامة التجارية .:

GRANDER

المودعة بالرقم:٨٥٠١٩
باسم:جراندر جي ام بي اتش
عنوانه/ها:بيرغويركسويغ ١٠، ٦٣٧٣ جوكبيرغ النمسا
والمسجلة بالرقم ٨٣٨٢٨ بتاريخ :٢٠٠٧/٠٩/٠٣
ذلك لتمييز البضائع / الخدمات / المنتجات التالية:
خدمات مغنطة السوائل و خدمات معالجة المياه، في الفئة ٤٠.
وستظل الحماية نافذة المفعول لمدة عشرة سنوات اخرى اعتباراً من تاريخ انتهاء الحماية في٢٠١٦/٠٩/٠٥
هذا و يجوز تجديد الحماية لمدد اخرى متتالية كل منها عشر سنوات وفقا للاوضاع و الشروط المنصوص عليها بالمادة (١٩) من القانون الاتحادي رقم ٣٧/ ١٩٩٢ الصادر في شأن العلامات التجارية .

دولـة الامـارات العربيـة المتحدة
وزارة الاقتصاد / إدارة العلامات التجارية
تعلن إدارة العلامات التجارية عن تقدم الوكيل بطلب لتجديد تسجيل العلامة التجارية .:

GRANDER

المودعة بالرقم:٨٥٠١٨
باسم:جراندر جي ام بي اتش
عنوانه/ها:بيرغويركسويغ ١٠، ٦٣٧٣ جوكبيرغ النمسا
والمسجلة بالرقم ٨٣٨٢٧ بتاريخ :٢٠٠٧/٠٩/٠٣
ذلك لتمييز البضائع / الخدمات / المنتجات التالية:
مياه الشرب؛ المياه المعدنية و المياه الغازية و المشروبات الاخرى الغير كحولية، في الفئة ٣٢.
وستظل الحماية نافذة المفعول لمدة عشرة سنوات اخرى اعتباراً من تاريخ انتهاء الحماية في٢٠١٦/٠٩/٠٥
هذا و يجوز تجديد الحماية لمدد اخرى متتالية كل منها عشر سنوات وفقا للاوضاع و الشروط المنصوص عليها بالمادة (١٩) من القانون الاتحادي رقم ٣٧/ ١٩٩٢ الصادر في شأن العلامات التجارية .

دولـة الامـارات العربيـة المتحدة
وزارة الاقتصاد / إدارة العلامات التجارية
تعلن إدارة العلامات التجارية عن تقدم الوكيل بطلب لتجديد تسجيل العلامة التجارية .:

WORKING FOR A HEALTHIER WORLD

المودعة بالرقم:٨٢٣٨٥
باسم:بفايزر انك.
عنوانه/ها:٢٣٥ ايست ٤٢ ستريت ، نيويورك، نيويورك ١٠٠١٧، الولايات المتحدة الاميركية
والمسجلة بالرقم ٨١٦٣٥ بتاريخ :٢٠٠٧/٠٥/١٣
ذلك لتمييز البضائع / الخدمات / المنتجات التالية:
المستحضرات الصيدلية، في الفئة ٥.
الاشتراطات:عدم المطالبة بحق خاص عن استخدام كلمة "WORLD" لشيوع استخدامها.
وستظل الحماية نافذة المفعول لمدة عشرة سنوات اخرى اعتباراً من تاريخ انتهاء الحماية في٢٠١٦/٠٦/٢٨
هذا و يجوز تجديد الحماية لمدد اخرى متتالية كل منها عشر سنوات وفقا للاوضاع و الشروط المنصوص عليها بالمادة (١٩) من القانون الاتحادي رقم ٣٧/ ١٩٩٢ الصادر في شأن العلامات التجارية .

دولـة الامـارات العربيـة المتحدة
وزارة الاقتصاد / إدارة العلامات التجارية
تعلن إدارة العلامات التجارية عن تقدم الوكيل بطلب لتجديد تسجيل العلامة التجارية .:

NARIMA

المودعة بالرقم:٨٢٣٢٢
باسم:شوت أيه جي
عنوانه/ها:هاتنبيرغ شتراسه ١٠، ٥٥١٢٢ ماينز، المانيا
والمسجلة بالرقم ٨٤٠٩٣ بتاريخ :٢٠٠٧/٠٩/١٠
ذلك لتمييز البضائع / الخدمات / المنتجات التالية:
الزجاج غير المشغول و النصف مشغول (عدا الزجاج المستخدم في البناء)، في الفئة ٢١.
وستظل الحماية نافذة المفعول لمدة عشرة سنوات اخرى اعتباراً من تاريخ انتهاء الحماية في٢٠١٦/٠٦/٢٧
هذا و يجوز تجديد الحماية لمدد اخرى متتالية كل منها عشر سنوات وفقا للاوضاع و الشروط المنصوص عليها بالمادة (١٩) من القانون الاتحادي رقم ٣٧/ ١٩٩٢ الصادر في شأن العلامات التجارية .

دولـة الامـارات العربيـة المتحدة
وزارة الاقتصاد / إدارة العلامات التجارية
تعلن إدارة العلامات التجارية عن تقدم الوكيل بطلب لتجديد تسجيل العلامة التجارية .:

NARIMA

المودعة بالرقم:٨٢٣٢١
باسم:شوت أيه جي
عنوانه/ها:هاتنبيرغ شتراسه ١٠، ٥٥١٢٢ ماينز، المانيا
والمسجلة بالرقم ٨٤٠٩٢ بتاريخ :٢٠٠٧/٠٩/١٠
ذلك لتمييز البضائع / الخدمات / المنتجات التالية:
الزجاج المستخدم في البناء، في الفئة ١٩.
وستظل الحماية نافذة المفعول لمدة عشرة سنوات اخرى اعتباراً من تاريخ انتهاء الحماية في٢٠١٦/٠٦/٢٧
هذا و يجوز تجديد الحماية لمدد اخرى متتالية كل منها عشر سنوات وفقا للاوضاع و الشروط المنصوص عليها بالمادة (١٩) من القانون الاتحادي رقم ٣٧/ ١٩٩٢ الصادر في شأن العلامات التجارية .

دولـة الامـارات العربيـة المتحدة
وزارة الاقتصاد / إدارة العلامات التجارية
تعلن إدارة العلامات التجارية عن تقدم الوكيل بطلب لتجديد تسجيل العلامة التجارية .:

TRUSSARDI INSIDE

المودعة بالرقم:٨٥٥٦٣
باسم:تروساردي اس.بى.ايه.
عنوانه/ها:بياتزا دوسيه ، ٤- ٢٠١٢٢ ميلان ايطاليا
والمسجلة بالرقم ٨٣٦٧٩ بتاريخ :
ذلك لتمييز البضائع / الخدمات / المنتجات التالية:
كما في الطلب الاصل
وستظل الحماية نافذة المفعول لمدة عشرة سنوات اخرى اعتباراً من تاريخ انتهاء الحماية في٢٠١٦/٠٩/٢١
هذا و يجوز تجديد الحماية لمدد اخرى متتالية كل منها عشر سنوات وفقا للاوضاع و الشروط المنصوص عليها بالمادة (١٩) من القانون الاتحادي رقم ٣٧/ ١٩٩٢ الصادر في شأن العلامات التجارية .

دولـة الامـارات العربيـة المتحدة
وزارة الاقتصاد / إدارة العلامات التجارية
تعلن إدارة العلامات التجارية عن تقدم الوكيل بطلب لتجديد تسجيل العلامة التجارية .:

ion charge

المودعة بالرقم:٨٢٤٠٤
باسم:باناسونيك كوربوريشن
عنوانه/ها:١٠٠٦ اوازا كادوما، كادوما-شي، اوساكا، اليابان
والمسجلة بالرقم ٨٠٤٧٥ بتاريخ :٢٠٠٧/٠٣/٢١
ذلك لتمييز البضائع / الخدمات / المنتجات التالية:
كما في الطلب الاصل
وستظل الحماية نافذة المفعول لمدة عشرة سنوات اخرى اعتباراً من تاريخ انتهاء الحماية في٢٠١٦/٠٦/٢٨
هذا و يجوز تجديد الحماية لمدد اخرى متتالية كل منها عشر سنوات وفقا للاوضاع و الشروط المنصوص عليها بالمادة (١٩) من القانون الاتحادي رقم ٣٧/ ١٩٩٢ الصادر في شأن العلامات التجارية .

دولـة الامـارات العربيـة المتحدة
وزارة الاقتصاد / إدارة العلامات التجارية
تعلن إدارة العلامات التجارية عن تقدم الوكيل بطلب لتجديد تسجيل العلامة التجارية .:

ionity

المودعة بالرقم:٨٢٤٠٣
باسم:باناسونيك كوربوريشن
عنوانه/ها:١٠٠٦ اوازا كادوما، كادوما-شي، اوساكا، اليابان
والمسجلة بالرقم ٨٠٥٤٩ بتاريخ :٢٠٠٧/٠٣/٢٥
ذلك لتمييز البضائع / الخدمات / المنتجات التالية:
كما في الطلب الاصل
وستظل الحماية نافذة المفعول لمدة عشرة سنوات اخرى اعتباراً من تاريخ انتهاء الحماية في٢٠١٦/٠٦/٢٨
هذا و يجوز تجديد الحماية لمدد اخرى متتالية كل منها عشر سنوات وفقا للاوضاع و الشروط المنصوص عليها بالمادة (١٩) من القانون الاتحادي رقم ٣٧/ ١٩٩٢ الصادر في شأن العلامات التجارية .

دولـة الامـارات العربيـة المتحدة
وزارة الاقتصاد / إدارة العلامات التجارية
تعلن إدارة العلامات التجارية عن تقدم الوكيل بطلب لتجديد تسجيل العلامة التجارية .:

ionity

المودعة بالرقم:٨٢٤٠٢
باسم:باناسونيك كوربوريشن
عنوانه/ها:١٠٠٦ اوازا كادوما، كادوما-شي، اوساكا، اليابان
والمسجلة بالرقم ٨٠٥٥١ بتاريخ :٢٠٠٧/٠٣/٢٥
ذلك لتمييز البضائع / الخدمات / المنتجات التالية:
كما في الطلب الاصل
وستظل الحماية نافذة المفعول لمدة عشرة سنوات اخرى اعتباراً من تاريخ انتهاء الحماية في٢٠١٦/٠٦/٢٨
هذا و يجوز تجديد الحماية لمدد اخرى متتالية كل منها عشر سنوات وفقا للاوضاع و الشروط المنصوص عليها بالمادة (١٩) من القانون الاتحادي رقم ٣٧/ ١٩٩٢ الصادر في شأن العلامات التجارية .

دولـة الامـارات العربيـة المتحدة
وزارة الاقتصاد / إدارة العلامات التجارية
تعلن إدارة العلامات التجارية عن تقدم الوكيل بطلب لتجديد تسجيل العلامة التجارية .:

WORKING FOR A HEALTHIER WORLD

المودعة بالرقم:٨٢٣٨٨
باسم:بفايزر انك.
عنوانه/ها:٢٣٥ ايست ٤٢ ستريت ، نيويورك، نيويورك ١٠٠١٧، الولايات المتحدة الاميركية
والمسجلة بالرقم ٨١٩٢٩ بتاريخ :٢٠٠٧/٠٥/٢٤
ذلك لتمييز البضائع / الخدمات / المنتجات التالية:
خدمات تقديم المعلومات المتعلقة بالطب، و تحديداً خدمات توفير المعلومات المتعلقة بالصحة و الوعي الصحي و المواضيع الصحية للأطباء و المتخصصين بمواضيع الصحة و المرضى، في الفئة ٤٤.
الاشتراطات:عدم المطالبة بحق خاص عن استخدام كلمة "HEALTHIER" باعتبارها وصفية.
وستظل الحماية نافذة المفعول لمدة عشرة سنوات اخرى اعتباراً من تاريخ انتهاء الحماية في٢٠١٦/٠٦/٢٨
هذا و يجوز تجديد الحماية لمدد اخرى متتالية كل منها عشر سنوات وفقا للاوضاع و الشروط المنصوص عليها بالمادة (١٩) من القانون الاتحادي رقم ٣٧/ ١٩٩٢ الصادر في شأن العلامات التجارية .

دولـة الامـارات العربيـة المتحدة
وزارة الاقتصاد / إدارة العلامات التجارية
تعلن إدارة العلامات التجارية عن تقدم الوكيل بطلب لتجديد تسجيل العلامة التجارية .:

TRU TRUSSARDI

المودعة بالرقم:٨٢٥٣٠
باسم:تروساردي اس.بى.ايه.
عنوانه/ها:بياتزا دوسيه ، ٤- ٢٠١٢٢ ميلان ايطاليا
والمسجلة بالرقم ٨٠٣١٨ بتاريخ :
ذلك لتمييز البضائع / الخدمات / المنتجات التالية:
كما في الطلب الاصل
وستظل الحماية نافذة المفعول لمدة عشرة سنوات اخرى اعتباراً من تاريخ انتهاء الحماية في٢٠١٦/٠٧/٠٣
هذا و يجوز تجديد الحماية لمدد اخرى متتالية كل منها عشر سنوات وفقا للاوضاع و الشروط المنصوص عليها بالمادة (١٩) من القانون الاتحادي رقم ٣٧/ ١٩٩٢ الصادر في شأن العلامات التجارية .

دولـة الامـارات العربيـة المتحدة
وزارة الاقتصاد / إدارة العلامات التجارية
تعلن إدارة العلامات التجارية عن تقدم الوكيل بطلب لتجديد تسجيل العلامة التجارية .:

TRU TRUSSARDI

المودعة بالرقم:٨٢٥٢٩
باسم:تروساردي اس.بى.ايه.
عنوانه/ها:بياتزا دوسيه ، ٤- ٢٠١٢٢ ميلان ايطاليا
والمسجلة بالرقم ٨٠٣١٧ بتاريخ :
ذلك لتمييز البضائع / الخدمات / المنتجات التالية:
كما في الطلب الاصل
وستظل الحماية نافذة المفعول لمدة عشرة سنوات اخرى اعتباراً من تاريخ انتهاء الحماية في٢٠١٦/٠٧/٠٣
هذا و يجوز تجديد الحماية لمدد اخرى متتالية كل منها عشر سنوات وفقا للاوضاع و الشروط المنصوص عليها بالمادة (١٩) من القانون الاتحادي رقم ٣٧/ ١٩٩٢ الصادر في شأن العلامات التجارية .

دولـة الامـارات العربيـة المتحدة
وزارة الاقتصاد / إدارة العلامات التجارية
تعلن إدارة العلامات التجارية عن تقدم الوكيل بطلب لتجديد تسجيل العلامة التجارية .:

TRU TRUSSARDI

المودعة بالرقم:٨٢٥٢٨
باسم:تروساردي اس.بى.ايه.
عنوانه/ها:بياتزا دوسيه ، ٤- ٢٠١٢٢ ميلان ايطاليا
والمسجلة بالرقم ٨٠٣٢٠ بتاريخ :
ذلك لتمييز البضائع / الخدمات / المنتجات التالية:
كما في الطلب الاصل
وستظل الحماية نافذة المفعول لمدة عشرة سنوات اخرى اعتباراً من تاريخ انتهاء الحماية في٢٠١٦/٠٧/٠٣
هذا و يجوز تجديد الحماية لمدد اخرى متتالية كل منها عشر سنوات وفقا للاوضاع و الشروط المنصوص عليها بالمادة (١٩) من القانون الاتحادي رقم ٣٧/ ١٩٩٢ الصادر في شأن العلامات التجارية .

دولـة الامـارات العربيـة المتحدة
وزارة الاقتصاد / إدارة العلامات التجارية
تعلن إدارة العلامات التجارية عن تقدم الوكيل بطلب لتجديد تسجيل العلامة التجارية .:

TRU TRUSSARDI

المودعة بالرقم:٨٢٥٢٧
باسم:تروساردي اس.بى.ايه.
عنوانه/ها:بياتزا دوسيه ، ٤- ٢٠١٢٢ ميلان ايطاليا
والمسجلة بالرقم ٨٠٣١٥ بتاريخ :
ذلك لتمييز البضائع / الخدمات / المنتجات التالية:
كما في الطلب الاصل
وستظل الحماية نافذة المفعول لمدة عشرة سنوات اخرى اعتباراً من تاريخ انتهاء الحماية في٢٠١٦/٠٧/٠٣
هذا و يجوز تجديد الحماية لمدد اخرى متتالية كل منها عشر سنوات وفقا للاوضاع و الشروط المنصوص عليها بالمادة (١٩) من القانون الاتحادي رقم ٣٧/ ١٩٩٢ الصادر في شأن العلامات التجارية .

دولـة الامـارات العربيـة المتحدة
وزارة الاقتصاد / إدارة العلامات التجارية
تعلن إدارة العلامات التجارية عن تقدم الوكيل بطلب لتجديد تسجيل العلامة التجارية .:

novoferm

المودعة بالرقم:٨٢٤٥٠
باسم:نوفوفيرم جي ام بي اتش
عنوانه/ها:ايسلبرغرشتراسه ٣١، ٤٦٤٥٩ ريس، المانيا
والمسجلة بالرقم ٨٤٠٩٣ بتاريخ :٢٠١٢/١١/٢٨
ذلك لتمييز البضائع / الخدمات / المنتجات التالية:
ابواب الحديدية، ابواب مقاطع منزلقة على فوق الرأس، ابواب حديدية مقاومة للحريق، ابواب دوارة فوق الرأس.
وستظل الحماية نافذة المفعول لمدة عشرة سنوات اخرى اعتباراً من تاريخ انتهاء الحماية في٢٠١٦/٠٧/٠٢
هذا و يجوز تجديد الحماية لمدد اخرى متتالية كل منها عشر سنوات وفقا للاوضاع و الشروط المنصوص عليها بالمادة (١٩) من القانون الاتحادي رقم ٣٧/ ١٩٩٢ الصادر في شأن العلامات التجارية .

دولـة الامـارات العربيـة المتحدة
وزارة الاقتصاد / إدارة العلامات التجارية
تعلن إدارة العلامات التجارية عن تقدم الوكيل بطلب لتجديد تسجيل العلامة التجارية .:

ion charge

المودعة بالرقم:٨٢٤٠٥
باسم:باناسونيك كوربوريشن
عنوانه/ها:١٠٠٦ اوازا كادوما، كادوما-شي، اوساكا، اليابان
والمسجلة بالرقم ٨٠٤٧٣ بتاريخ :٢٠٠٧/٠٣/٢١
ذلك لتمييز البضائع / الخدمات / المنتجات التالية:
كما في الطلب الاصل
وستظل الحماية نافذة المفعول لمدة عشرة سنوات اخرى اعتباراً من تاريخ انتهاء الحماية في٢٠١٦/٠٦/٢٨
هذا و يجوز تجديد الحماية لمدد اخرى متتالية كل منها عشر سنوات وفقا للاوضاع و الشروط المنصوص عليها بالمادة (١٩) من القانون الاتحادي رقم ٣٧/ ١٩٩٢ الصادر في شأن العلامات التجارية .

دولـة الامـارات العربيـة المتحدة
وزارة الاقتصاد / إدارة العلامات التجارية
تعلن إدارة العلامات التجارية عن تقدم الوكيل بطلب لتجديد تسجيل العلامة التجارية .:

RICOH

المودعة بالرقم:٨٣٥٥٤
باسم:ريكو كومبني ليمتد
عنوانه/ها:٣ - ٦، ١ - تشومه، ناكا - ماغوم، اوهتا - كو، طوكيو، اليابان
والمسجلة بالرقم بتاريخ :
ذلك لتمييز البضائع / الخدمات / المنتجات التالية:
معدات تنظيف الفم التي تستخدم ضغط مائي متردد لتنظيف الاسنان و اللثة، المعدات و الأدوات الجراحية و الطبية و الخاصة بطب الاسنان و البيطرية، و بخاصة معدات نظافة الاسنان في الفئة ١٠.
وستظل الحماية نافذة المفعول لمدة عشرة سنوات اخرى اعتباراً من تاريخ انتهاء الحماية في٢٠١٦/٠٧/٣١
هذا و يجوز تجديد الحماية لمدد اخرى متتالية كل منها عشر سنوات وفقا للاوضاع و الشروط المنصوص عليها بالمادة (١٩) من القانون الاتحادي رقم ٣٧/ ١٩٩٢ الصادر في شأن العلامات التجارية .

دولـة الامـارات العربيـة المتحدة
وزارة الاقتصاد / إدارة العلامات التجارية
تعلن إدارة العلامات التجارية عن تقدم الوكيل بطلب لتجديد تسجيل العلامة التجارية .:

المودعة بالرقم:٨٢٥٠٣
باسم:سبايدر أكتيف سبورتس، انك.
عنوانه/ها:٤٧٢٥ والنت ستريت، بولدير ، كولورادو ٨٠٣٠١، الولايات المتحدة الاميركية
والمسجلة بالرقم ٩١٤٣٨ بتاريخ :
ذلك لتمييز البضائع / الخدمات / المنتجات التالية:
كما في الطلب الاصل
وستظل الحماية نافذة المفعول لمدة عشرة سنوات اخرى اعتباراً من تاريخ انتهاء الحماية في٢٠١٦/٠٧/٠٣
هذا و يجوز تجديد الحماية لمدد اخرى متتالية كل منها عشر سنوات وفقا للاوضاع و الشروط المنصوص عليها بالمادة (١٩) من القانون الاتحادي رقم ٣٧/ ١٩٩٢ الصادر في شأن العلامات التجارية .

دولـة الامـارات العربيـة المتحدة
وزارة الاقتصاد / إدارة العلامات التجارية
تعلن إدارة العلامات التجارية عن تقدم الوكيل بطلب لتجديد تسجيل العلامة التجارية .:

novoferm

المودعة بالرقم:٨٢٤٥٠
باسم:نوفوفيرم جي ام بي اتش
عنوانه/ها:ايسلبرغرشتراسه ٣١، ٤٦٤٥٩ ريس، المانيا
والمسجلة بالرقم بتاريخ :٢٠١٢/١١/٢٨
ذلك لتمييز البضائع / الخدمات / المنتجات التالية:
ابواب الحديدية، ابواب مقاطع منزلقة على فوق الرأس، ابواب حديدية مقاومة للحريق، ابواب دوارة فوق الرأس.
وستظل الحماية نافذة المفعول لمدة عشرة سنوات اخرى اعتباراً من تاريخ انتهاء الحماية في٢٠١٦/٠٧/٠٢
هذا و يجوز تجديد الحماية لمدد اخرى متتالية كل منها عشر سنوات وفقا للاوضاع و الشروط المنصوص عليها بالمادة (١٩) من القانون الاتحادي رقم ٣٧/ ١٩٩٢ الصادر في شأن العلامات التجارية .

دولـة الامـارات العربيـة المتحدة
وزارة الاقتصاد / إدارة العلامات التجارية
تعلن إدارة العلامات التجارية عن تقدم الوكيل بطلب لتجديد تسجيل العلامة التجارية .:

TRU TRUSSARDI

المودعة بالرقم:٨٢٥٣١
باسم:تروساردي اس.بى.ايه.
عنوانه/ها:بياتزا دوسيه ، ٤- ٢٠١٢٢ ميلان ايطاليا
والمسجلة بالرقم ٨٠٣١٩ بتاريخ :
ذلك لتمييز البضائع / الخدمات / المنتجات التالية:
كما في الطلب الاصل
وستظل الحماية نافذة المفعول لمدة عشرة سنوات اخرى اعتباراً من تاريخ انتهاء الحماية في٢٠١٦/٠٧/٠٣
هذا و يجوز تجديد الحماية لمدد اخرى متتالية كل منها عشر سنوات وفقا للاوضاع و الشروط المنصوص عليها بالمادة (١٩) من القانون الاتحادي رقم ٣٧/ ١٩٩٢ الصادر في شأن العلامات التجارية .

دولـة الامـارات العربيـة المتحدة
وزارة الاقتصاد / إدارة العلامات التجارية
تعلن إدارة العلامات التجارية عن تقدم الوكيل بطلب لتجديد تسجيل العلامة التجارية .:

TRU TRUSSARDI

المودعة بالرقم:٨٢٥٣٢
باسم:تروساردي اس.بى.ايه.
عنوانه/ها:بياتزا دوسيه ، ٤- ٢٠١٢٢ ميلان ايطاليا
والمسجلة بالرقم ٩٩٩٨٠ بتاريخ :
ذلك لتمييز البضائع / الخدمات / المنتجات التالية:
كما في الطلب الاصل
وستظل الحماية نافذة المفعول لمدة عشرة سنوات اخرى اعتباراً من تاريخ انتهاء الحماية في٢٠١٦/٠٧/٠٣
هذا و يجوز تجديد الحماية لمدد اخرى متتالية كل منها عشر سنوات وفقا للاوضاع و الشروط المنصوص عليها بالمادة (١٩) من القانون الاتحادي رقم ٣٧/ ١٩٩٢ الصادر في شأن العلامات التجارية .

دولـة الامـارات العربيـة المتحدة
وزارة الاقتصاد / إدارة العلامات التجارية
تعلن إدارة العلامات التجارية عن تقدم الوكيل بطلب لتجديد تسجيل العلامة التجارية .:

BUCKEYE ULTRAFIBER 500

المودعة بالرقم:٧٦٣١٩
باسم:جي بي سيلولوز جي ام بي اتش
عنوانه/ها:ميتالستراسي ٩بي زوغ، سويسرا
والمسجلة بالرقم ٨٢١٢٨ بتاريخ :٢٠٠٧/٠٦/٠٥
ذلك لتمييز البضائع / الخدمات / المنتجات التالية:
الألياف المعدة للاستخدام في صنع مواد البناء و الانشاء، في الفئة ١٧.
وستظل الحماية نافذة المفعول لمدة عشرة سنوات اخرى اعتباراً من تاريخ انتهاء الحماية في٢٠١٥/١٢/٢٦
هذا و يجوز تجديد الحماية لمدد اخرى متتالية كل منها عشر سنوات وفقا للاوضاع و الشروط المنصوص عليها بالمادة (١٩) من القانون الاتحادي رقم ٣٧/ ١٩٩٢ الصادر في شأن العلامات التجارية .

دولـة الامـارات العربيـة المتحدة
وزارة الاقتصاد / إدارة العلامات التجارية
تعلن إدارة العلامات التجارية عن تقدم الوكيل بطلب لتجديد تسجيل العلامة التجارية .:

DRESSER

المودعة بالرقم:٨٤٣٥٩
باسم:دريسر، انك.
عنوانه/ها:١٥٤٥٥ دالاس باركوي، سويت ١١٠٠، اديسون، تكساس ٧٥٠٠١ الولايات المتحدة الاميركية
والمسجلة بالرقم ٨٤٥٨٥ بتاريخ :٢٠٠٧/١٠/٠٢
ذلك لتمييز البضائع / الخدمات / المنتجات التالية:
كما في الطلب الاصل
وستظل الحماية نافذة المفعول لمدة عشرة سنوات اخرى اعتباراً من تاريخ انتهاء الحماية في٢٠١٦/٠٨/١٦
هذا و يجوز تجديد الحماية لمدد اخرى متتالية كل منها عشر سنوات وفقا للاوضاع و الشروط المنصوص عليها بالمادة (١٩) من القانون الاتحادي رقم ٣٧/ ١٩٩٢ الصادر في شأن العلامات التجارية .

دولـة الامـارات العربيـة المتحدة
وزارة الاقتصاد / إدارة العلامات التجارية
تعلن إدارة العلامات التجارية عن تقدم الوكيل بطلب لتجديد تسجيل العلامة التجارية .:

TRU TRUSSARDI

المودعة بالرقم:٨٢٥٣٢
باسم:تروساردي اس.بى.ايه.
عنوانه/ها:بياتزا دوسيه ، ٤- ٢٠١٢٢ ميلان ايطاليا
والمسجلة بالرقم ٩٩٩٨٠ بتاريخ :
ذلك لتمييز البضائع / الخدمات / المنتجات التالية:
كما في الطلب الاصل
وستظل الحماية نافذة المفعول لمدة عشرة سنوات اخرى اعتباراً من تاريخ انتهاء الحماية في٢٠١٦/٠٧/٠٣
هذا و يجوز تجديد الحماية لمدد اخرى متتالية كل منها عشر سنوات وفقا للاوضاع و الشروط المنصوص عليها بالمادة (١٩) من القانون الاتحادي رقم ٣٧/ ١٩٩٢ الصادر في شأن العلامات التجارية .

دولـة الامـارات العربيـة المتحدة
وزارة الاقتصاد / إدارة العلامات التجارية
تعلن إدارة العلامات التجارية عن تقدم الوكيل بطلب لتجديد تسجيل العلامة التجارية .:

TRU TRUSSARDI

المودعة بالرقم:٨٢٥٣١
باسم:تروساردي اس.بى.ايه.
عنوانه/ها:بياتزا دوسيه ، ٤- ٢٠١٢٢ ميلان ايطاليا
والمسجلة بالرقم ٨٠٣١٩ بتاريخ :
ذلك لتمييز البضائع / الخدمات / المنتجات التالية:
كما في الطلب الاصل
وستظل الحماية نافذة المفعول لمدة عشرة سنوات اخرى اعتباراً من تاريخ انتهاء الحماية في٢٠١٦/٠٧/٠٣
هذا و يجوز تجديد الحماية لمدد اخرى متتالية كل منها عشر سنوات وفقا للاوضاع و الشروط المنصوص عليها بالمادة (١٩) من القانون الاتحادي رقم ٣٧/ ١٩٩٢ الصادر في شأن العلامات التجارية .

دولـة الامـارات العربيـة المتحدة
وزارة الاقتصاد / إدارة العلامات التجارية
تعلن إدارة العلامات التجارية عن تقدم الوكيل بطلب لتجديد تسجيل العلامة التجارية .:

HYDRIX

المودعة بالرقم:٨٢٦٩٧
باسم:لانكوم بارفان ايه بيوتي اند ساي
عنوانه/ها:٢٩ ريو دو فابورغ سانت أونور، ٧٥٠٠٨ باريس، فرنسا
والمسجلة بالرقم ٨٤١٠٢ بتاريخ :٢٠٠٧/٠٩/١٠
ذلك لتمييز البضائع / الخدمات / المنتجات التالية:
مستحضرات التجميل و مستحضرات المكياج في الفئة ٣.
وستظل الحماية نافذة المفعول لمدة عشرة سنوات اخرى اعتباراً من تاريخ انتهاء الحماية في٢٠١٦/٠٧/١٠
هذا و يجوز تجديد الحماية لمدد اخرى متتالية كل منها عشر سنوات وفقا للاوضاع و الشروط المنصوص عليها بالمادة (١٩) من القانون الاتحادي رقم ٣٧/ ١٩٩٢ الصادر في شأن العلامات التجارية .

دولـة الامـارات العربيـة المتحدة
وزارة الاقتصاد / إدارة العلامات التجارية
تعلن إدارة العلامات التجارية عن تقدم الوكيل بطلب لتجديد تسجيل العلامة التجارية .:

NEUROLITE

المودعة بالرقم:٨٤٤٥٦
باسم:لانثيوس ميديكال إيميجينغ انك
عنوانه/ها:٣٣١ تريبل كوف رود ان. بيليريكا ام ايه ٠١٨٦٢ الولايات المتحدة الاميركية
والمسجلة بالرقم ٩٣٩١٤ بتاريخ :٢٠٠٩/٠٣/٢٣
ذلك لتمييز البضائع / الخدمات / المنتجات التالية:
عوامل التباين المستخدمة أثناء التصوير التشخيصي و التصوير الفوق سمعي، في الفئة ٥.
وستظل الحماية نافذة المفعول لمدة عشرة سنوات اخرى اعتباراً من تاريخ انتهاء الحماية في٢٠١٦/٠٨/٢٠
هذا و يجوز تجديد الحماية لمدد اخرى متتالية كل منها عشر سنوات وفقا للاوضاع و الشروط المنصوص عليها بالمادة (١٩) من القانون الاتحادي رقم ٣٧/ ١٩٩٢ الصادر في شأن العلامات التجارية .

دولـة الامـارات العربيـة المتحدة
وزارة الاقتصاد / إدارة العلامات التجارية
تعلن إدارة العلامات التجارية عن تقدم الوكيل بطلب لتجديد تسجيل العلامة التجارية .:

EUTRALI

المودعة بالرقم:٨٢٥٨٦
باسم:سانوفي
عنوانه/ها:٥٤، ريو لا بوتي، ٧٥٠٠٨، باريس، فرنسا
والمسجلة بالرقم ٨٤٠٩٨ بتاريخ :٢٠٠٧/٠٩/١٠
ذلك لتمييز البضائع / الخدمات / المنتجات التالية:
المنتجات الصيدلية لمعادلة نشاط المساعدات المضادة لتخثر الدم، في الفئة ٥.
وستظل الحماية نافذة المفعول لمدة عشرة سنوات اخرى اعتباراً من تاريخ انتهاء الحماية في٢٠١٦/٠٧/٠٥
هذا و يجوز تجديد الحماية لمدد اخرى متتالية كل منها عشر سنوات وفقا للاوضاع و الشروط المنصوص عليها بالمادة (١٩) من القانون الاتحادي رقم ٣٧/ ١٩٩٢ الصادر في شأن العلامات التجارية .

دولـة الامـارات العربيـة المتحدة
وزارة الاقتصاد / إدارة العلامات التجارية
تعلن إدارة العلامات التجارية عن تقدم الوكيل بطلب لتجديد تسجيل العلامة التجارية .:

DRESSER

المودعة بالرقم:٨٤٣٥٧
باسم:دريسر، انك.
عنوانه/ها:١٥٤٥٥ دالاس باركوي، سويت ١١٠٠، اديسون، تكساس ٧٥٠٠١ الولايات المتحدة الاميركية
والمسجلة بالرقم ٨٤٧٢٥ بتاريخ :٢٠٠٧/١٠/١٦
ذلك لتمييز البضائع / الخدمات / المنتجات التالية:
كما في الطلب الاصل
وستظل الحماية نافذة المفعول لمدة عشرة سنوات اخرى اعتباراً من تاريخ انتهاء الحماية في٢٠١٦/٠٨/١٦
هذا و يجوز تجديد الحماية لمدد اخرى متتالية كل منها عشر سنوات وفقا للاوضاع و الشروط المنصوص عليها بالمادة (١٩) من القانون الاتحادي رقم ٣٧/ ١٩٩٢ الصادر في شأن العلامات التجارية .

دولـة الامـارات العربيـة المتحدة
وزارة الاقتصاد / إدارة العلامات التجارية
تعلن إدارة العلامات التجارية عن تقدم الوكيل بطلب لتجديد تسجيل العلامة التجارية .:

QUEEN OF LOVE

المودعة بالرقم:٨٣٠٢٣
باسم:أل في أم آتش سويس مانوفاكتور أس أيه
عنوانه/ها:رو لويس-جوزيف-شيفروليه ٦ ايه، لا شو-دي-فون، سويسرا
والمسجلة بالرقم ٨١٤٧٥ بتاريخ :
ذلك لتمييز البضائع / الخدمات / المنتجات التالية:
كما في الطلب الاصل
وستظل الحماية نافذة المفعول لمدة عشرة سنوات اخرى اعتباراً من تاريخ انتهاء الحماية في٢٠١٦/٠٧/٢٢
هذا و يجوز تجديد الحماية لمدد اخرى متتالية كل منها عشر سنوات وفقا للاوضاع و الشروط المنصوص عليها بالمادة (١٩) من القانون الاتحادي رقم ٣٧/ ١٩٩٢ الصادر في شأن العلامات التجارية .

دولـة الامـارات العربيـة المتحدة
وزارة الاقتصاد / إدارة العلامات التجارية
تعلن إدارة العلامات التجارية عن تقدم الوكيل بطلب لتجديد تسجي

دولـة الامـارات العربيـة المتحدة
وزارة الاقتصاد / إدارة العلامات التجارية
تعلن إدارة العلامات التجارية عن تقدم الوكيل بطلب لتجديد تسجيل العلامة التجارية .:

اعتن بنفسك

المودعة بالرقم:٨٤٥٧٤
باسم:لوريال
عنوانه/ها:١٤ شارع روايال، ٧٥٠٠٨ باريس، فرنسا
والمسجلة بالرقم ٨٤٠٤٤ بتاريخ :٢٠٠٧/٠٩/١٠
ذلك لتمييز البضائع / الخدمات / المنتجات التالية:
العطور، ماء الزينة والجل، والأملاح المستخدمة لتعطير مياه الاستحمام والاغتسال الغير طبية، صابون الزينة، مزيلات الروائح الكريهة للجسد، مستحضرات التجميل وتحديدا الكريمات والكريمات السائلة والغسول والجل والبودرة التي تستخدم على الوجه والجسد واليدين، مستحضرات وقاية الجسم من أشعة الشمس (مستحضرات تجميلية)، مستحضرات المكياج. الشامبوات، مستحضرات العناية بالشعر وتسريح الشعر من الجل ورشوش الشعر والموس و بلسم للشعر، مستحضرات صقل الشعر، مستحضرات تلوين وازالة لون الشعر، مستحضرات التمويج الدائم للشعر ومستحضرات تجعيد الشعر، الزيوت العطرية للاستعمال الشخصي. في الفئة ٣. .
وستظل الحماية نافذة المفعول لمدة عشرة سنوات اخرى اعتباراً من تاريخ انتهاء الحماية في٢٠١٦/٠٨/٢٣
هذا و يجوز تجديد الحماية لمدد اخرى متتالية كل منها عشر سنوات وفقا للاوضاع و الشروط المنصوص عليها بالمادة (١٩) من القانون الاتحادي رقم ٣٧/ ١٩٩٢ الصادر في شأن العلامات التجارية .

دولـة الامـارات العربيـة المتحدة
وزارة الاقتصاد / إدارة العلامات التجارية
تعلن إدارة العلامات التجارية عن تقدم الوكيل بطلب لتجديد تسجيل العلامة التجارية .:

المودعة بالرقم:٨٥٠٢١
باسم:جراندر جي ام بي اتش
عنوانه/ها:بيرغويركسويغ ١٠، ٦٣٧٣ جوكبيرغ النمسا
والمسجلة بالرقم ٨٣٨٣٠ بتاريخ :٢٠٠٧/٠٩/٠٣
ذلك لتمييز البضائع / الخدمات / المنتجات التالية:
الاجهزة و العدد و الادوات العلمية، واجهزة وعدد وادوات الوزن والقياس وارسال أو اعطاء الاشارة والضبط (المعاينة أو الاشراف) المخصصة لادارة وتحويل وتجميع و ضبط و التحكم و قياس التيارات الكهربائية و الحقول المغناطيسية الكهربائية، الاجهزة و العدد و الادوات الكهربائية و الاجهزة المخصصة للتاثير على السوائل مغناطيسيا، تحديدا الخاصة بالماء؛ معدات معالجة البيانات و أجهزة الكمبيوتر، حاملات البيانات الممغنطة، في الفئة ٩.
وستظل الحماية نافذة المفعول لمدة عشرة سنوات اخرى اعتباراً من تاريخ انتهاء الحماية في٢٠١٦/٠٩/٠٥
هذا و يجوز تجديد الحماية لمدد اخرى متتالية كل منها عشر سنوات وفقا للاوضاع و الشروط المنصوص عليها بالمادة (١٩) من القانون الاتحادي رقم ٣٧/ ١٩٩٢ الصادر في شأن العلامات التجارية .

دولـة الامـارات العربيـة المتحدة
وزارة الاقتصاد / إدارة العلامات التجارية
تعلن إدارة العلامات التجارية عن تقدم الوكيل بطلب لتجديد تسجيل العلامة التجارية .:

المودعة بالرقم:٨٧٣٨٤
باسم:هالي ميديكال سيلايز (ش.م.ح)
عنوانه/ها:ص.ب. ٩٤٤٢ الشارقة الامارات العربية المتحدة
والمسجلة بالرقم ٨٩٠٠٦ بتاريخ :٢٠٠٨/٠٦/٠١
ذلك لتمييز البضائع / الخدمات / المنتجات التالية:
الأجهزة والعدد التي تستخدم في الجراحة والطب البشري وطب الاسنان والطب البيطري، الأطراف والعيون والأسنان الإصطناعية ، أدوات التقويم والتجبير، أدوات خياطة الجراح. في الفئة ١٠.

وستظل الحماية نافذة المفعول لمدة عشرة سنوات اخرى اعتباراً من تاريخ انتهاء الحماية في٢٠١٦/١١/١٤
هذا و يجوز تجديد الحماية لمدد اخرى متتالية كل منها عشر سنوات وفقا للاوضاع و الشروط المنصوص عليها بالمادة (١٩) من القانون الاتحادي رقم ٣٧/ ١٩٩٢ الصادر في شأن العلامات التجارية .

دولـة الامـارات العربيـة المتحدة
وزارة الاقتصاد / إدارة العلامات التجارية
تعلن إدارة العلامات التجارية عن تقدم الوكيل بطلب لتجديد تسجيل العلامة التجارية .:

JARIR BOOKSTORE مكتبة جرير

المودعة بالرقم:٨٨٩٩٣
باسم:مكتبة جرير
عنوانه/ها:جرير بلازا، ش. العليا العام، ص.ب.٣١٩٦، الرياض ١١٤٧١ السعودية
والمسجلة بالرقم ٨٩٩٩٢ بتاريخ :٢٠٠٨/٠٧/٠١
ذلك لتمييز البضائع / الخدمات / المنتجات التالية:
تقديم خدمات احتياجات المكاتب و المدارس و الكتب العربية و الانجليزية و احتياجات الفنون، الخدمات المتعلقة ببطاقات التهاني و الهدايا و الخدمات الخاصة بمنتجات الوسائط المتعددة، المكتبات، في الفئة ٤١
الاشتراطات:عدم المطالبة بحق حصري عن استخدام الكلمات (مكتبة ، bookstore) كل على حدة بمعزل عن العلامة لاعتبارها بيان.
وستظل الحماية نافذة المفعول لمدة عشرة سنوات اخرى اعتباراً من تاريخ انتهاء الحماية في٢٠١٦/١٢/٢٧
هذا و يجوز تجديد الحماية لمدد اخرى متتالية كل منها عشر سنوات وفقا للاوضاع و الشروط المنصوص عليها بالمادة (١٩) من القانون الاتحادي رقم ٣٧/ ١٩٩٢ الصادر في شأن العلامات التجارية .

دولـة الامـارات العربيـة المتحدة
وزارة الاقتصاد / إدارة العلامات التجارية
تعلن إدارة العلامات التجارية عن تقدم الوكيل بطلب لتجديد تسجيل العلامة التجارية .:

ENBREL MYCLIC

المودعة بالرقم:٨٩٠٢٢
باسم:ويث ال ال سي
عنوانه/ها:فايف غيرالدا فارمز،ماديسون، نيوجيرسي (٧٩٤٠)، الولايات المتحدة الاميركية
والمسجلة بالرقم ٨٩١٨٣ بتاريخ :٢٠٠٨/٠٦/٠٤
ذلك لتمييز البضائع / الخدمات / المنتجات التالية:
المستحضرات الصيدلية السائلة المعبأة مسبقا لمحاقن تعمل اوتوماتيكيا بنفس نظام عمل القلم لحقن أو إدخال المستحضر الصيدلي السائل بداخلها إلى المفاصل أو أنحاء معينة في الجسم لمعالجة المرضى و المصابين بداء التهاب المفاصل الروماتزمي أو داء تصلب المفاصل أو التصاقها و التهاب المفاصل الفقارية أو داء التهاب المفاصل الصدافي (الناجم عن إصابة المفاصل بداء الصدف الجلدي) او لمعالجة المرضى و المصابين بأنواع مختلفة من داء الصدف و الالتهابات المفصلية او الاعتلالات الأخرى الناشئة عن سبب غامض او علة مجهولة المنشأ التي تصيب الأحداث أو اليافعين ، في الفئة ٥.
وستظل الحماية نافذة المفعول لمدة عشرة سنوات اخرى اعتباراً من تاريخ انتهاء الحماية في٢٠١٦/١٢/٢٨
هذا و يجوز تجديد الحماية لمدد اخرى متتالية كل منها عشر سنوات وفقا للاوضاع و الشروط المنصوص عليها بالمادة (١٩) من القانون الاتحادي رقم ٣٧/ ١٩٩٢ الصادر في شأن العلامات التجارية .

دولـة الامـارات العربيـة المتحدة
وزارة الاقتصاد / إدارة العلامات التجارية
تعلن إدارة العلامات التجارية عن تقدم الوكيل بطلب لتجديد تسجيل العلامة التجارية .:

المودعة بالرقم:٧٧٩٩٩
باسم:اديبل ارينجمنتس، أل أل سي
عنوانه/ها:٩٥ بارنس رود، والنج فورد، كونكتيكت، ١٨٠٠-٠٦٤٩٢ الولايات المتحدة الاميركية
والمسجلة بالرقم ٩١٧٨٥ بتاريخ :٢٠٠٨/١١/٠٩
ذلك لتمييز البضائع / الخدمات / المنتجات التالية:
الفواكه الطازجة؛ الفواكه الطازجة المقطعة على شكل ورود و موضوعة في علب بشكل تصاميم لورود؛ في الفئة ٣١.
وستظل الحماية نافذة المفعول لمدة عشرة سنوات اخرى اعتباراً من تاريخ انتهاء الحماية في٢٠١٦/٠٢/٢٦
هذا و يجوز تجديد الحماية لمدد اخرى متتالية كل منها عشر سنوات وفقا للاوضاع و الشروط المنصوص عليها بالمادة (١٩) من القانون الاتحادي رقم ٣٧/ ١٩٩٢ الصادر في شأن العلامات التجارية .

دولـة الامـارات العربيـة المتحدة
وزارة الاقتصاد / إدارة العلامات التجارية
تعلن إدارة العلامات التجارية عن تقدم الوكيل بطلب لتجديد تسجيل العلامة التجارية .:

المودعة بالرقم:٨١٢٦٦
باسم:يونايتد ستيتس بولو اسوشيشن.
عنوانه/ها:١٤٠٠ سنتربارك بوليفارد، سويت ٢٠٠، ويست بالم بيتش ، اف إل ٣٣٤٠١ الولايات المتحدة الاميركية
والمسجلة بالرقم ٨٠٥١٦ بتاريخ :
ذلك لتمييز البضائع / الخدمات / المنتجات التالية:
كما في الطلب الاصل
وستظل الحماية نافذة المفعول لمدة عشرة سنوات اخرى اعتباراً من تاريخ انتهاء الحماية في٢٠١٦/٠٥/٣٠
هذا و يجوز تجديد الحماية لمدد اخرى متتالية كل منها عشر سنوات وفقا للاوضاع و الشروط المنصوص عليها بالمادة (١٩) من القانون الاتحادي رقم ٣٧/ ١٩٩٢ الصادر في شأن العلامات التجارية .

دولـة الامـارات العربيـة المتحدة
وزارة الاقتصاد / إدارة العلامات التجارية
تعلن إدارة العلامات التجارية عن تقدم الوكيل بطلب لتجديد تسجيل العلامة التجارية .:

SILVER SCENT

المودعة بالرقم:٨٣٨٧٠
باسم:جاك بوغارت إنترناشيونال بي.في.
عنوانه/ها:باركلان ٣٤، ٣٠١٦ بي سي روتردام هولندا
والمسجلة بالرقم ٨٢٤٩١ بتاريخ :٢٠٠٧/٠٧/٠٢
ذلك لتمييز البضائع / الخدمات / المنتجات التالية:
المستحضرات العطرية بما فيها العطور وماء الزينة ، مستحضرات العناية بالجمال؛ احمر الوجنتين ومواد تظليل العيون ، اساسات المكياج للوجه ومستحضرات رعاية الجمال ، احمر الشفتين ، طلاء الاظافر ، مزيلات طلاء الاظافر ، الغسول والكريمات وسواها من المستحضرات المعدة لإزالة المكياج ، مستحضرات الزينة ؛ الشامبووات و املاح تعطير مياه الاغتسال غير المخصصة للأغراض الطبية و جل الاغتسال و الدوش، مستحضرات ارغاء مياه الاغتسال ، صابون الاستحمام، الزيوت العطرية ، مستحضرات التجميل ، غسول الشعر ، صابون وكريمات ورغوة الحلاقة ، غسول ومراهم ما بعد الحلاقة ، مستحضرات تنظيف الأسنان، مستحضرات التسمييز (كونها مستحضرات تجميل)؛ مستحضرات وقاية الجسم من اشعة الشمس بما فيها الزيوت والكريمات السائلة والغسول والكريمات ، كريمات تسمير البشرة؛ المستضرات الغير طبية للبشرة و الجسم و الوجه و العيون و الشفاه و العنق و الصدر و اليدين و الأرجل و الأقدام؛ كريمات منع التجاعيد؛ الغسول و الكريمات الغير طبية المضيفة للحيوية و النشاط؛ غسول وكريمات الترطيب؛ الكريمات الحبيبية؛ الغسول و الكريمات و الجل و السوائل المنحفة؛ مزيلات الروائح الكريهة الجسمية ، مستحضرات التنظيف، في الفئة ٣.
الاشتراطات:عدم المطالبة بحق حصري عن استخدام الكلمة (SILVER) وبمعزل عن العلامة لاعتبارها وصفية.
وستظل الحماية نافذة المفعول لمدة عشرة سنوات اخرى اعتباراً من تاريخ انتهاء الحماية في٢٠١٦/٠٨/٠٦
هذا و يجوز تجديد الحماية لمدد اخرى متتالية كل منها عشر سنوات وفقا للاوضاع و الشروط المنصوص عليها بالمادة (١٩) من القانون الاتحادي رقم ٣٧/ ١٩٩٢ الصادر في شأن العلامات التجارية .

دولـة الامـارات العربيـة المتحدة
وزارة الاقتصاد / إدارة العلامات التجارية
تعلن إدارة العلامات التجارية عن تقدم الوكيل بطلب لتجديد تسجيل العلامة التجارية .:

المودعة بالرقم:٨٣٩١٢
باسم:ستاروود هوتيلز أند ريزورتس ورلدوايد، ال ال سي
عنوانه/ها:١٠٤٠٠ فيرنوود رود، دي اي بي تي. ٩٥٥,٢٣، بيثيسدا، ماريلاند ٢٠٨١٧، الولايات المتحدة الاميركية
والمسجلة بالرقم ١٥٧٨٩٨ بتاريخ :٢٠١١/١٠/٢٦
ذلك لتمييز البضائع / الخدمات / المنتجات التالية:
خدمات الفنادق، خدمات الموتيلات، خدمات الفنادق الصغيرة الخاصة بالراحة وتبييت السيارات ؛ خدمات منتجعات الفنادق، خدمات المطاعم، خدمات المقاهي و خدمات ردهات الاستراحة ومحلات تقديم المشروبات الغير الكحولية الخفيفة، خدمات توفير الإقامة المؤقتة؛ خدمات ردهات الاسقبال في الفنادق والبنايات،خدمات توفير المرافوق تنظيم الاجتماعات و الحفلات الرسمية و الاجتماعية، في الفئة ٤٣.
وستظل الحماية نافذة المفعول لمدة عشرة سنوات اخرى اعتباراً من تاريخ انتهاء الحماية في٢٠١٦/٠٨/٠٧
هذا و يجوز تجديد الحماية لمدد اخرى متتالية كل منها عشر سنوات وفقا للاوضاع و الشروط المنصوص عليها بالمادة (١٩) من القانون الاتحادي رقم ٣٧/ ١٩٩٢ الصادر في شأن العلامات التجارية .

دولـة الامـارات العربيـة المتحدة
وزارة الاقتصاد / إدارة العلامات التجارية
تعلن إدارة العلامات التجارية عن تقدم الوكيل بطلب لتجديد تسجيل العلامة التجارية .:

JANE SHILTON

المودعة بالرقم:٨٤٥٤٧
باسم:جين شيلتون ليميتد
عنوانه/ها:يونيت ٤, ترايانغل هاوس, برومهيل رود, لندن اس دبليو ١٨, ٤ اتش اكس المملكة المتحدة
والمسجلة بالرقم ٩٢١٥٧ بتاريخ :٢٠٠٨/١١/٣٠
ذلك لتمييز البضائع / الخدمات / المنتجات التالية:
البضائع الجلدية و تقاليدها؛ البضائع الجلدية الصغيرة؛ الأمتعة؛ الحقائب؛ العلب؛ حقائب المستندات الصغيرة الحجم؛ المحافظ الجلدية؛ حقائب السفر؛ صناديق الثياب؛ حقائب السفر بأنواعها؛ حقائب اليد، الحقائب التي تحمل على الكتف؛ الحقائب غير الرسمية؛ حقائب الظهربأنواعها؛ حقائب المدرسة؛ حقائب الكتب؛ حقائب الرياضة؛ حقائب النقل؛ حقائب التسوق؛ الحمالات المعدة لحمل أغراض متنوعة، حقائب الملابس؛ حقائب الاحذية؛ حقائب البحر؛ الحقائب التي تشد على الخصر؛ الحقائب الصغيرة؛ الجزادين، المحافظ، محافظ الجيب؛ أغلفة البطاقات؛ أغلفة جوازات السفر، أغطية دفاتر الشيكات؛ جيوب المفاتيح، أغلفة المفاتيح، البطاقات التي توضع على الأمتعة و الواقيات و جميعها مصنوعة من الجلود و تقاليدها؛ حقائب الماكياج؛ المظلات و الشماسي، في الفئة ١٨.
وستظل الحماية نافذة المفعول لمدة عشرة سنوات اخرى اعتباراً من تاريخ انتهاء الحماية في٢٠١٦/٠٨/٢٢
هذا و يجوز تجديد الحماية لمدد اخرى متتالية كل منها عشر سنوات وفقا للاوضاع و الشروط المنصوص عليها بالمادة (١٩) من القانون الاتحادي رقم ٣٧/ ١٩٩٢ الصادر في شأن العلامات التجارية .

دولـة الامـارات العربيـة المتحدة
وزارة الاقتصاد / إدارة العلامات التجارية
تعلن إدارة العلامات التجارية عن تقدم الوكيل بطلب لتجديد تسجيل العلامة التجارية .:

SOUND STORM LABORATORIES

المودعة بالرقم:٨٦٣١٨
باسم:ساوند ستورم لابوراتوريز كوربوريشن
عنوانه/ها:٣٤٥١ لونر سي تي.، اوكسنارد، كاليفورنيا ٩٣٠٣٠، الولايات المتحدة الاميركية
والمسجلة بالرقم ٨٥٨٧٢ بتاريخ :٢٠٠٧/١٢/٣١
ذلك لتمييز البضائع / الخدمات / المنتجات التالية:
مكملات المركبات السمعية، تحديدا مستقبلات الستيريو بتردد AM\FM، حاملات اشرطة الكاسيتات، مشغلات الاقراص المدمجة، مكبرات الصوت الآلية، أجهزة تعديل الصوت، الأغطية الالكترونية، السماعات، شاشات التلفاز و الشاشات الفيديوية؛ ماكينات الأقراص الرقمية المتعددة الوظائف المضغوطة؛ انظمة الملاحة للمركبات؛ انظمة الملاحة التي تعمل بتحكم الاقمار الصناعية، تحديدا، نظام تحديد الموقع العالمي؛ و القطع التابعة لها، في الفئة ٩.
الاشتراطات:عدم المطالبة بحق حصري عن استخدام الكلمة (SOUND) وبمعزل عن العلامة لاعتبارها شائعة الاستخدام.
وستظل الحماية نافذة المفعول لمدة عشرة سنوات اخرى اعتباراً من تاريخ انتهاء الحماية في٢٠١٦/١٠/١٢
هذا و يجوز تجديد الحماية لمدد اخرى متتالية كل منها عشر سنوات وفقا للاوضاع و الشروط المنصوص عليها بالمادة (١٩) من القانون الاتحادي رقم ٣٧/ ١٩٩٢ الصادر في شأن العلامات التجارية .

دولـة الامـارات العربيـة المتحدة
وزارة الاقتصاد / إدارة العلامات التجارية
تعلن إدارة العلامات التجارية عن تقدم الوكيل بطلب لتجديد تسجيل العلامة التجارية .:

LIGHTSPEED

المودعة بالرقم:٨٦٣٢٧
باسم:ستاروود هوتيلز أند ريزورتس ورلدوايد، ال ال سي
عنوانه/ها:١٠٤٠٠ فيرنوود رود، دي اي بي تي. ٩٥٥,٢٣، بيثيسدا، ماريلاند ٢٠٨١٧، الولايات المتحدة الاميركية
والمسجلة بالرقم ٩٦٩٨٣ بتاريخ :٢٠٠٩/٠٩/٢٨
ذلك لتمييز البضائع / الخدمات / المنتجات التالية:
خدمات ادارة الاعمال التجارية و المحاسبية، بما في ذلك خدمات ادارة الاعمال التجارية الخاصة بالفنادق و الخدمات المحاسبية الخاصة بالفنادق، خدمات ادارة المحاسبة بواسطة الكمبيوتر (بوصفها خدمات ادارية ونشاطات مكاتب واقعة في الفئة ٣٥)؛ خدمات ادارة قواعد البيانات (بوصفها خدمات ونشاطات مكتبية واقعة في الفئة ٣٥)، خدمات الادارة التجارية للاملاك (بوصفها خدمات ادارة اعمال تجارية واقعة في الفئة ٣٥)؛ خدمات ادارة الاعمال التجارية و الاستشارات ذات العلاقة؛ خدمات توفير جرد كومبيوتري لموجودات غرف الفنادق (بوصفها خدمات ادارية ونشاطات مكتبية واقعة في الفئة ٣٥) ، خدمات تقديم وتوفير تسجيل ومغادرة نزلاء الفندق بواسطة الكومبيوتر (بوصفها اعمال ونشاطات ادارية ومكتبية واقعة في الفئة ٣٥) ، خدمات تعقب الهواتف بواسطة الكومبيوتر (خدمات مكتبية تقدم للغير)، في الفئة ٣٥.
وستظل الحماية نافذة المفعول لمدة عشرة سنوات اخرى اعتباراً من تاريخ انتهاء الحماية في٢٠١٦/١٠/١٢
هذا و يجوز تجديد الحماية لمدد اخرى متتالية كل منها عشر سنوات وفقا للاوضاع و الشروط المنصوص عليها بالمادة (١٩) من القانون الاتحادي رقم ٣٧/ ١٩٩٢ الصادر في شأن العلامات التجارية .

دولـة الامـارات العربيـة المتحدة
وزارة الاقتصاد / إدارة العلامات التجارية
تعلن إدارة العلامات التجارية عن تقدم الوكيل بطلب لتجديد تسجيل العلامة التجارية .:

MASERATI

المودعة بالرقم:٨١٤٧٦
باسم:مازيراتي اس بي ايه
عنوانه/ها:فيا سيرو مينوتي ٣٢٢ ، مودينا ٤١١٠٠، ايطاليا
والمسجلة بالرقم ٨٩٣٧١ بتاريخ :٢٠٠٨/٠٦/١٠
ذلك لتمييز البضائع / الخدمات / المنتجات التالية:
الملابس المستعملة من قبل سائقي سيارات السباق ، القمصان التانية الشكل ، الكنزات الخارجية الفضفاضة ، قمصان البولو (ذات القباب العالية) ، ربطات العنق ، القبعات ، الملابس الخارجية (التي ترتدى فوق الملابس العادية) ، الجاكيتات المقاومة لنفاذ الرياح ، الجاكيتات المضادة لتسرب الماء ، السترات الفضفاضة، بناطيل البرمودا (بناطيل قصيرة)، البلوفر (كنزات صوفية) ، المعاطف ، الارواب ، اللفاعات ، الاحذية ، الجزم ، سترات التعرق ، القمصان ، البنطلونات ، الاحزمة ، المعاطف الواقية من المطر ، بدلات رياضة الهرولة ، البنطلونات القصيرة ، القفازات ، البيجامات ، الشباشب ، بزات السباحة . جميع المنتجات المذكورة في حدود وقوعها في الفئة ٢٥ وغير الواقعة في فئات اخرى .
وستظل الحماية نافذة المفعول لمدة عشرة سنوات اخرى اعتباراً من تاريخ انتهاء الحماية في٢٠١٦/٠٦/٠٤
هذا و يجوز تجديد الحماية لمدد اخرى متتالية كل منها عشر سنوات وفقا للاوضاع و الشروط المنصوص عليها بالمادة (١٩) من القانون الاتحادي رقم ٣٧/ ١٩٩٢ الصادر في شأن العلامات التجارية .

دولـة الامـارات العربيـة المتحدة
وزارة الاقتصاد / إدارة العلامات التجارية
تعلن إدارة العلامات التجارية عن تقدم الوكيل بطلب لتجديد تسجيل العلامة التجارية .:

POLO
DOUBLE BLACK

المودعة بالرقم:٨٢٦٩٦
باسم:ذا بولو/لورين كومبني، ال.بيه
عنوانه/ها: ٦٥٠ ماديسون افينيو، نيو يورك، نيويورك ١٠٠٢٢، الولايات المتحدة الاميركية
والمسجلة بالرقم ٨١٩٦٨ بتاريخ :٢٠٠٧/٠٥/٢٩
ذلك لتمييز البضائع / الخدمات / المنتجات التالية:
المواد العطرية والكولونيا وماء الزينة، والعطور والروائح وعطور ما بعد الحلاقة، جل الحلاقة ، كريمات الحلاقة ، كريمات ما بعد الحلاقة، جل ما بعد الحلاقة ، غسول ما بعد الحلاقة، يلسم ما بعد الحلاقة، المستحضرات المضادة للتعرّق، المستحضرات المزيلة للروائح للاستعمال الشخصي، بودرة التلك، بودرة الجسم، مستحضرات التجميل والعناية بالجمال، وتحديداً مستحضرات الترطيب للجسم، غسول وكريمات الوجه والجسم، مستحضرات تقشير البشرة، غسول وكريمات لغسل الجسم واضفاء السمرة واللون البرونزي، وغسول وكريمات الوقاية من أشعة الشمس، مستحضرات العناية بالشعر وتحديداً الشامبو، وملطف الشعر ومستحضرات غسل وشطف الشعر ، غسول وكريمات الشعر، مستحضرات تلميع الشعر ومستحضرات تحفيز فروة الرأس، ومستحضرات الاستحمام والدش، وتحديداً صابون الزينة وشامبو الجسم، مستحضرات تنظيف الجسد ومنعمات الجسد وأملاح الحمام، جل الاستحمام والدش وزيوت الاستحمام والدش والزيوت الأساسية. في الفئة ٣.
الاشتراطات:عدم المطالبة بحق خاص عن استخدام الكلمتين (POLO) و (BLACK) كلا على حدة لشيوع استخدامهما.
وستظل الحماية نافذة المفعول لمدة عشرة سنوات اخرى اعتباراً من تاريخ انتهاء الحماية في٢٠١٦/٠٧/١٠
هذا و يجوز تجديد الحماية لمدد اخرى متتالية كل منها عشر سنوات وفقا للاوضاع و الشروط المنصوص عليها بالمادة (١٩) من القانون الاتحادي رقم ٣٧/ ١٩٩٢ الصادر في شأن العلامات التجارية .

دولـة الامـارات العربيـة المتحدة
وزارة الاقتصاد / إدارة العلامات التجارية
تعلن إدارة العلامات التجارية عن تقدم الوكيل بطلب لتجديد تسجيل العلامة التجارية .:

Chopard

المودعة بالرقم:٨٢٥٧٨
باسم:شوبارد انترناشيونال اس ايه
عنوانه/ها:شارع برومانتو، برانغنس، سويسرا
والمسجلة بالرقم ٨٤٠٩٥ بتاريخ :٢٠٠٧/٠٩/١٠
ذلك لتمييز البضائع / الخدمات / المنتجات التالية:
مستلزمات الكتابة (عدا الاجهزة)، أدوات الكتابة، محامل الاقلام، محامل رصاص الكتابة لأقلام الرصاص، محامل اقلام الحبر و مماسك أقلام الحبر، أقلام الحبر السائل، ريش الكتابة، واقلام الحبر الجاف، أقلام الحبر الكروية الرأس، اقلام الرصاص التي تعمل بدفع الخرطوشة للكتابة، علب الاقلام، المحابر، القرطاسية، جداول الأعمال و المواعيد و الاجندة و ورق الطباعة و الكتالوجات، في الفئة ١٦.
وستظل الحماية نافذة المفعول لمدة عشرة سنوات اخرى اعتباراً من تاريخ انتهاء الحماية في٢٠١٦/٠٧/٠٥
هذا و يجوز تجديد الحماية لمدد اخرى متتالية كل منها عشر سنوات وفقا للاوضاع و الشروط المنصوص عليها بالمادة (١٩) من القانون الاتحادي رقم ٣٧/ ١٩٩٢ الصادر في شأن العلامات التجارية .

دولـة الامـارات العربيـة المتحدة
وزارة الاقتصاد / إدارة العلامات التجارية
تعلن إدارة العلامات التجارية عن تقدم الوكيل بطلب لتجديد تسجيل العلامة التجارية .:

Roadster diner

المودعة بالرقم:٨٢٩٠٠
باسم:كايترانسايت انترناشيونال ليميتد
عنوانه/ها:بناية مارسي - الطابق الثاني، مقاطعة بورسال، تورتولا، الجزر العذراء البريطانية
والمسجلة بالرقم ٨٠٩١١ بتاريخ :٢٠٠٧/٠٤/٠٤
ذلك لتمييز البضائع / الخدمات / المنتجات التالية:
خدمات توفير الأطعمة و المشروبات الغير كحولية، خدمات توفير تسهيلات الاقامة المؤقتة، في الفئة ٤٣.
الاشتراطات:عدم المطالبة بحق خاص عن استخدام كلمة "DINER" لشيوع استخدامها.
وستظل الحماية نافذة المفعول لمدة عشرة سنوات اخرى اعتباراً من تاريخ انتهاء الحماية في٢٠١٦/٠٧/١٧
هذا و يجوز تجديد الحماية لمدد اخرى متتالية كل منها عشر سنوات وفقا للاوضاع و الشروط المنصوص عليها بالمادة (١٩) من القانون الاتحادي رقم ٣٧/ ١٩٩٢ الصادر في شأن العلامات التجارية .

دولـة الامـارات العربيـة المتحدة
وزارة الاقتصاد / إدارة العلامات التجارية
تعلن إدارة العلامات التجارية عن تقدم الوكيل بطلب لتجديد تسجيل العلامة التجارية .:

MASONS
POWER GENERATION

المودعة بالرقم:٨٢٨٢٥
باسم:بي أر إندستريال أس.أر.أل.
عنوانه/ها:لوكاليتا إل بيانو أس أن سي،٥٣٠٣١ كاسول ديلسا سيينا ايطاليا
والمسجلة بالرقم ٩٣٣٢٢ بتاريخ :٢٠٠٩/٠٢/١٦
ذلك لتمييز البضائع / الخدمات / المنتجات التالية:
مولدات الطاقة، في الفئة ٧.
الاشتراطات:عدم المطالبة بحق حصري عن استخدام الكلمتين (POWER, GENERATION) بمعزل عن العلامة كلا على حدة لشيوع استخدامهما.
وستظل الحماية نافذة المفعول لمدة عشرة سنوات اخرى اعتباراً من تاريخ انتهاء الحماية في٢٠١٦/٠٧/١٢
هذا و يجوز تجديد الحماية لمدد اخرى متتالية كل منها عشر سنوات وفقا للاوضاع و الشروط المنصوص عليها بالمادة (١٩) من القانون الاتحادي رقم ٣٧/ ١٩٩٢ الصادر في شأن العلامات التجارية .

دولـة الامـارات العربيـة المتحدة
وزارة الاقتصاد / إدارة العلامات التجارية
تعلن إدارة العلامات التجارية عن تقدم الوكيل بطلب لتجديد تسجيل العلامة التجارية .:

RALPH ROCKS

المودعة بالرقم:٨٣٥٠٦
باسم:ذا بولو/لورين كومبني، ال.بيه
عنوانه/ها: ٦٥٠ ماديسون افينيو، نيو يورك، نيويورك ١٠٠٢٢، الولايات المتحدة الاميركية
والمسجلة بالرقم ٨١٩٧٦ بتاريخ :٢٠٠٧/٠٥/٢٩
ذلك لتمييز البضائع / الخدمات / المنتجات التالية:
المواد العطرية والكولونيا وماء الزينة، كريمات ما بعد الحلاقة، غسول ما بعد الحلاقة ، المستحضرات المزيلة للروائح الكريهة للاستعمال الشخصي، بودرة الجسم، مستحضرات التجميل والعناية بالجمال ، وتحديداً مستحضرات الترطيب ،غسول وكريمات الجسم، كريمات لغسل الجسم وإضفاء السمرة واللون البرونزي ، وغسول وكريمات الوقاية من أشعة الشمس ، مستحضرات الاستحمام والدش، و تحديدا صابون الزينة وشامبو الجسم، مستحضرات تنظيف الجسد ومنعمات الجسد وأملاح الحمام، جل الاستحمام والدش وزيوت الاستحمام والدش والزيوت الأساسية. في الفئة ٣
وستظل الحماية نافذة المفعول لمدة عشرة سنوات اخرى اعتباراً من تاريخ انتهاء الحماية في٢٠١٦/٠٧/٣٠
هذا و يجوز تجديد الحماية لمدد اخرى متتالية كل منها عشر سنوات وفقا للاوضاع و الشروط المنصوص عليها بالمادة (١٩) من القانون الاتحادي رقم ٣٧/ ١٩٩٢ الصادر في شأن العلامات التجارية .

دولـة الامـارات العربيـة المتحدة
وزارة الاقتصاد / إدارة العلامات التجارية
تعلن إدارة العلامات التجارية عن تقدم الوكيل بطلب لتجديد تسجيل العلامة التجارية .:

Chopard

المودعة بالرقم:٨٢٥٨٠
باسم:شوبارد انترناشيونال اس ايه
عنوانه/ها:شارع برومانتو، برانغنس، سويسرا
والمسجلة بالرقم ٨٤٠٩٧ بتاريخ :٢٠٠٧/٠٩/١٠
ذلك لتمييز البضائع / الخدمات / المنتجات التالية:
الملابس، القبعات، الجاكيتات، القمصان الصوفية و ما شابهها، القمصات، البنطلونات، التنانير، الشالات، الاوشحة، الأرواب، اوشحة الرقبة، محارم الجيب، ربطات العنق، القفازات، في الفئة ٢٥.
وستظل الحماية نافذة المفعول لمدة عشرة سنوات اخرى اعتباراً من تاريخ انتهاء الحماية في٢٠١٦/٠٧/٠٥
هذا و يجوز تجديد الحماية لمدد اخرى متتالية كل منها عشر سنوات وفقا للاوضاع و الشروط المنصوص عليها بالمادة (١٩) من القانون الاتحادي رقم ٣٧/ ١٩٩٢ الصادر في شأن العلامات التجارية .

دولـة الامـارات العربيـة المتحدة
وزارة الاقتصاد / إدارة العلامات التجارية
تعلن إدارة العلامات التجارية عن تقدم الوكيل بطلب لتجديد تسجيل العلامة التجارية .:

GALAXY

المودعة بالرقم:٨٦٣٢٦
باسم:ستاروود هوتيلز أند ريزورتس ورلدوايد، ال ال سي
عنوانه/ها:١٠٤٠٠ فيرنوود رود، دي اي بي تي. ٩٥٥,٢٣، بيثيسدا، ماريلاند ٢٠٨١٧، الولايات المتحدة الاميركية
والمسجلة بالرقم بتاريخ :٢٠١٤/١٢/٢١
ذلك لتمييز البضائع / الخدمات / المنتجات التالية:
خدمات الفنادق والموتيلات والمنتجعات الفندقية والفنادق الصغيرة الخاصة بالراحة وتبييت السيارات ؛ خدمات تحضير الطعام والشراب التى تتعلق بالعطلات والسفر، خدمات إدارة الفنادق للآخرين؛ خدمات تقديم المساعدات الفنية في تشغيل الفنادق، خدمات تقديم الاستشارات المتعلقة بالنزلات في مجال الفنادق، خدمات إدارة الفنادق، في الفئة ٤٣.
وستظل الحماية نافذة المفعول لمدة عشرة سنوات اخرى اعتباراً من تاريخ انتهاء الحماية في٢٠١٦/١٠/١٢
هذا و يجوز تجديد الحماية لمدد اخرى متتالية كل منها عشر سنوات وفقا للاوضاع و الشروط المنصوص عليها بالمادة (١٩) من القانون الاتحادي رقم ٣٧/ ١٩٩٢ الصادر في شأن العلامات التجارية .

دولـة الامـارات العربيـة المتحدة
وزارة الاقتصاد / إدارة العلامات التجارية
تعلن إدارة العلامات التجارية عن تقدم الوكيل بطلب لتجديد تسجيل العلامة التجارية .:

TÜV NORD

المودعة بالرقم:٧٥٩٣١
باسم:توف نورد أيه جي
عنوانه/ها:أم توف ١، ٣٠٥١٩ هانوفر، المانيا
والمسجلة بالرقم بتاريخ :
ذلك لتمييز البضائع / الخدمات / المنتجات التالية:
خدمات تقديم النصح والإرشاد في الأمور الإقتصادية و التنظيمية الإدارية و التجريبية و الاختبارية و المعرفية في قطاعات و موضوعات حماية البيئة و الوقاية من الحرائق و الوقاية من الضجيج و شدة الصوت و الوقاية من حوادث العمل و الوقاية من آثار الإشعاع و خدمات إسداء المشورة الإقتصادية و التنظيمية الإدارية و إسداء المشورة القائمة على التجربة ة المعرفة العلمية بموضوعات تصنيع المنتجات و العدد و الأجهزة و الماكينات و تكنولوجيا ضمان الأمن و السلامة و الوقوف على أحوال العمال و معارفهم، خدمات إسداء المشورة الإقتصادية و التنظيمية الإدارية و العلمية و المعرفية بتكنولوجيا صناعة الفولاذ و صناعة البلاستيك و الهندسة الميكانيكية و توليد الطاقة و تكنولوجيا صناعة البناء؛

دولـة الامـارات العربيـة المتحدة
وزارة الاقتصاد / إدارة العلامات التجارية
تعلن إدارة العلامات التجارية عن تقدم الوكيل بطلب لتجديد تسجيل العلامة التجارية .:

AJIT

المودعة بالرقم:٨٩٩٣١
باسم:سادو سينغ هامدارد تراست
عنوانه/ها:اجيت بهيان، نيهرو غاردن رود، جالاندهار، بونجاب، الهند
والمسجلة بالرقم ٩٠٣٢٢ بتاريخ :٢٠٠٨/٠٧/١٤
ذلك لتمييز البضائع / الخدمات / المنتجات التالية:
المطبوعات، الصحف، المجلات، و المنشورات الدورية ، في الفئة ١٦.
وستظل الحماية نافذة المفعول لمدة عشرة سنوات اخرى اعتباراً من تاريخ انتهاء الحماية في٢٠١٧/٠١/٢٩
هذا و يجوز تجديد الحماية لمدد اخرى متتالية كل منها عشر سنوات وفقا للاوضاع و الشروط المنصوص عليها بالمادة (١٩) من القانون الاتحادي رقم ٣٧/ ١٩٩٢ الصادر في شأن العلامات التجارية .

دولـة الامـارات العربيـة المتحدة
وزارة الاقتصاد / إدارة العلامات التجارية
تعلن إدارة العلامات التجارية عن تقدم الوكيل بطلب لتجديد تسجيل العلامة التجارية .:

AJIT

المودعة بالرقم:٨٩٩٣٠
باسم:سادو سينغ هامدارد تراست
عنوانه/ها:اجيت بهيان، نيهرو غاردن رود، جالاندهار، بونجاب، الهند
والمسجلة بالرقم ٩٠٣٢١ بتاريخ :٢٠٠٨/٠٧/١٤
ذلك لتمييز البضائع / الخدمات / المنتجات التالية:
منشورات الكترونية ممكن تحميلها من شبكة الانترنت او التزود بها عبر الوسائل التخزينية، في الفئة ٩.
وستظل الحماية نافذة المفعول لمدة عشرة سنوات اخرى اعتباراً من تاريخ انتهاء الحماية في٢٠١٧/٠١/٢٩
هذا و يجوز تجديد الحماية لمدد اخرى متتالية كل منها عشر سنوات وفقا للاوضاع و الشروط المنصوص عليها بالمادة (١٩) من القانون الاتحادي رقم ٣٧/ ١٩٩٢ الصادر في شأن العلامات التجارية .

دولـة الامـارات العربيـة المتحدة
وزارة الاقتصاد / إدارة العلامات التجارية
تعلن إدارة العلامات التجارية عن تقدم الوكيل بطلب لتجديد تسجيل العلامة التجارية .:

TRANSFLEX

المودعة بالرقم:٨٩٣٧٣
باسم:تريليبورغ ايسا، اس ايه
عنوانه/ها:سي/ سان فيسينت، ٢٣، ايزارا ٠١٤٤٠، الافا اسبانيا
والمسجلة بالرقم ٨٩٠٠٢ بتاريخ :٢٠٠٨/٠٦/٠١
ذلك لتمييز البضائع / الخدمات / المنتجات التالية:
خدمات البناء؛ خدمات التصليح والصيانة؛ خدمات التركيب. في الفئة ٣٧
وستظل الحماية نافذة المفعول لمدة عشرة سنوات اخرى اعتباراً من تاريخ انتهاء الحماية في٢٠١٧/٠١/١٠
هذا و يجوز تجديد الحماية لمدد اخرى متتالية كل منها عشر سنوات وفقا للاوضاع و الشروط المنصوص عليها بالمادة (١٩) من القانون الاتحادي رقم ٣٧/ ١٩٩٢ الصادر في شأن العلامات التجارية .

دولـة الامـارات العربيـة المتحدة
وزارة الاقتصاد / إدارة العلامات التجارية
تعلن إدارة العلامات التجارية عن تقدم الوكيل بطلب لتجديد تسجيل العلامة التجارية .:

TRANSFLEX

المودعة بالرقم:٨٩٣٧٢
باسم:تريليبورغ ايسا، اس ايه
عنوانه/ها:سي/ سان فيسينت، ٢٣، ايزارا ٠١٤٤٠، الافا اسبانيا
والمسجلة بالرقم ٨٧٨٨٣ بتاريخ :٢٠٠٨/٠٤/٢٠
ذلك لتمييز البضائع / الخدمات / المنتجات التالية:
مواد البناء (غير المعدنية)؛ الأنابيب والبايبات الصلبة غير المعدنية المستخدمة للبناء؛ الاسفلت، القار والبتيومين؛ المباني المتنقلة غير المعدنية؛ التماثيل، غير المصنوعة من معادن؛ وصلات التمديد للطرقات والجسور؛ واقيات وصلات او مرابط وصلات التمديد للطرقات والجسور. في الفئة ١٩
وستظل الحماية نافذة المفعول لمدة عشرة سنوات اخرى اعتباراً من تاريخ انتهاء الحماية في٢٠١٧/٠١/١٠
هذا و يجوز تجديد الحماية لمدد اخرى متتالية كل منها عشر سنوات وفقا للاوضاع و الشروط المنصوص عليها بالمادة (١٩) من القانون الاتحادي رقم ٣٧/ ١٩٩٢ الصادر في شأن العلامات التجارية .

دولـة الامـارات العربيـة المتحدة
وزارة الاقتصاد / إدارة العلامات التجارية
تعلن إدارة العلامات التجارية عن تقدم الوكيل بطلب لتجديد تسجيل العلامة التجارية .:

MISTRAL

المودعة بالرقم:٧٦٨٧٧
باسم:ميسترال انترناشيونال بي. في
عنوانه/ها:انديستريويغ ٤ايه، ٧٦٤١ ايه تي ويردين، هولندا
والمسجلة بالرقم ٦٣١٣٤ بتاريخ :٢٠٠٦/٠٩/٢٥
ذلك لتمييز البضائع / الخدمات / المنتجات التالية:
الألبسة و ألبسة القدم و ألبسة و أغطية الرأس، في الفئة ٢٥.
وستظل الحماية نافذة المفعول لمدة عشرة سنوات اخرى اعتباراً من تاريخ انتهاء الحماية في٢٠١٦/٠١/٢١
هذا و يجوز تجديد الحماية لمدد اخرى متتالية كل منها عشر سنوات وفقا للاوضاع و الشروط المنصوص عليها بالمادة (١٩) من القانون الاتحادي رقم ٣٧/ ١٩٩٢ الصادر في شأن العلامات التجارية .

دولـة الامـارات العربيـة المتحدة
وزارة الاقتصاد / إدارة العلامات التجارية
تعلن إدارة العلامات التجارية عن تقدم الوكيل بطلب لتجديد تسجيل العلامة التجارية .:

المودعة بالرقم:٨٥٠٢٣
باسم:جراندر جي ام بي اتش
عنوانه/ها:بيرغويركسويغ ١٠، ٦٣٧٣ جوكبيرغ النمسا
والمسجلة بالرقم ٨٣٨٣٢ بتاريخ :٢٠٠٧/٠٩/٠٣
ذلك لتمييز البضائع / الخدمات / المنتجات التالية:
مياه الشرب؛ المياه المعدنية و المياه الغازية و المشروبات الاخرى الغير كحولية، في الفئة ٣٢.
وستظل الحماية نافذة المفعول لمدة عشرة سنوات اخرى اعتباراً من تاريخ انتهاء الحماية في٢٠١٦/٠٩/٠٥
هذا و يجوز تجديد الحماية لمدد اخرى متتالية كل منها عشر سنوات وفقا للاوضاع و الشروط المنصوص عليها بالمادة (١٩) من القانون الاتحادي رقم ٣٧/ ١٩٩٢ الصادر في شأن العلامات التجارية .

دولـة الامـارات العربيـة المتحدة
وزارة الاقتصاد / إدارة العلامات التجارية
تعلن إدارة العلامات التجارية عن تقدم الوكيل بطلب لتجديد تسجيل العلامة التجارية .:

AJIT

المودعة بالرقم:٨٩٩٣٢
باسم:سادو سينغ هامدارد تراست
عنوانه/ها:اجيت بهيان، نيهرو غاردن رود، جالاندهار، بونجاب، الهند
والمسجلة بالرقم ٩٠٣٢٣ بتاريخ :٢٠٠٨/٠٧/١٤
ذلك لتمييز البضائع / الخدمات / المنتجات التالية:
خدمات تزويد منشورات الكترونية (الغير ممكن تحميلها) من شبكة الانترنت، في الفئة ٤١.
وستظل الحماية نافذة المفعول لمدة عشرة سنوات اخرى اعتباراً من تاريخ انتهاء الحماية في٢٠١٧/٠١/٢٩
هذا و يجوز تجديد الحماية لمدد اخرى متتالية كل منها عشر سنوات وفقا للاوضاع و الشروط المنصوص عليها بالمادة (١٩) من القانون الاتحادي رقم ٣٧/ ١٩٩٢ الصادر في شأن العلامات التجارية .

دولـة الامـارات العربيـة المتحدة
وزارة الاقتصاد / إدارة العلامات التجارية
تعلن إدارة العلامات التجارية عن تقدم الوكيل بطلب لتجديد تسجيل العلامة التجارية .:

المودعة بالرقم:٧٦٤٣٣
باسم:اكتيليون فارماسيوتيكالز ليمتد
عنوانه/ها:غيويربشتراسه،١٦ ٤١٢٣ الستشويل، سويسرا
والمسجلة بالرقم ٦٣١٢٣ بتاريخ :٢٠٠٥/٠٩/٢٤
ذلك لتمييز البضائع / الخدمات / المنتجات التالية:
المستحضرات الصيدلية، في الفئة ٥.
وستظل الحماية نافذة المفعول لمدة عشرة سنوات اخرى اعتباراً من تاريخ انتهاء الحماية في٢٠١٥/١٢/٢٨
هذا و يجوز تجديد الحماية لمدد اخرى متتالية كل منها عشر سنوات وفقا للاوضاع و الشروط المنصوص عليها بالمادة (١٩) من القانون الاتحادي رقم ٣٧/ ١٩٩٢ الصادر في شأن العلامات التجارية .

دولـة الامـارات العربيـة المتحدة
وزارة الاقتصاد / إدارة العلامات التجارية
تعلن إدارة العلامات التجارية عن تقدم الوكيل بطلب لتجديد تسجيل العلامة التجارية .:

EDIBLE ARRANGEMENTS

المودعة بالرقم:٧٨٠٠٠
باسم:اديبل ارينجمنتس، أل أل سي
عنوانه/ها:٩٥ بارنس رود، والنج فورد، كونكتيكت، ١٨٠٠-٠٦٤٩٢ الولايات المتحدة الاميركية
والمسجلة بالرقم ١٤٧٩٢٢ بتاريخ :٢٠١١/٠٧/٠٣
ذلك لتمييز البضائع / الخدمات / المنتجات التالية:
الفواكه الطازجة المقطعة على شكل ورود وموضبة بشكل تصاميم لورود؛ في الفئة ٢٩.
وستظل الحماية نافذة المفعول لمدة عشرة سنوات اخرى اعتباراً من تاريخ انتهاء الحماية في٢٠١٦/٠٢/٢٦
هذا و يجوز تجديد الحماية لمدد اخرى متتالية كل منها عشر سنوات وفقا للاوضاع و الشروط المنصوص عليها بالمادة (١٩) من القانون الاتحادي رقم ٣٧/ ١٩٩٢ الصادر في شأن العلامات التجارية .

دولـة الامـارات العربيـة المتحدة
وزارة الاقتصاد / إدارة العلامات التجارية
تعلن إدارة العلامات التجارية عن تقدم الوكيل بطلب لتجديد تسجيل العلامة التجارية .:

XEPRYLIA

المودعة بالرقم:٨٥٧١٤
باسم:سانوفي
عنوانه/ها:٥٤، ريو لا بوتي، ٧٥٠٠٨، باريس، فرنسا
والمسجلة بالرقم ٩٣٣١٨ بتاريخ :٢٠٠٩/٠٢/١٦
ذلك لتمييز البضائع / الخدمات / المنتجات التالية:
المنتجات الصيدلية،في الفئة ٥.
وستظل الحماية نافذة المفعول لمدة عشرة سنوات اخرى اعتباراً من تاريخ انتهاء الحماية في٢٠١٦/٠٩/٢٦
هذا و يجوز تجديد الحماية لمدد اخرى متتالية كل منها عشر سنوات وفقا للاوضاع و الشروط المنصوص عليها بالمادة (١٩) من القانون الاتحادي رقم ٣٧/ ١٩٩٢ الصادر في شأن العلامات التجارية .

دولـة الامـارات العربيـة المتحدة
وزارة الاقتصاد / إدارة العلامات التجارية
تعلن إدارة العلامات التجارية عن تقدم الوكيل بطلب لتجديد تسجيل العلامة التجارية .:

PRYSMIAN

المودعة بالرقم:٧٢٤٥٥
باسم:بريسميان كافي اي سيستيمي اس ار ال
عنوانه/ها:فيال ساركا ٢٢٢، ميلانو، ٢٠١٢٦، ايطاليا
والمسجلة بالرقم ٥٩٤٠٠ بتاريخ :٢٠٠٦/٠٤/٠٣
ذلك لتمييز البضائع / الخدمات / المنتجات التالية:
خدمات الاتصال عن بعد، في الفئة ٣٨.
وستظل الحماية نافذة المفعول لمدة عشرة سنوات اخرى اعتباراً من تاريخ انتهاء الحماية في٢٠١٥/٠٨/١٧
هذا و يجوز تجديد الحماية لمدد اخرى متتالية كل منها عشر سنوات وفقا للاوضاع و الشروط المنصوص عليها بالمادة (١٩) من القانون الاتحادي رقم ٣٧/ ١٩٩٢ الصادر في شأن العلامات التجارية .

دولـة الامـارات العربيـة المتحدة
وزارة الاقتصاد / إدارة العلامات التجارية
تعلن إدارة العلامات التجارية عن تقدم الوكيل بطلب لتجديد تسجيل العلامة التجارية .:

المودعة بالرقم:٧٦٨٧٨
باسم:ميسترال انترناشيونال بي. في
عنوانه/ها:انديستريويغ ٤ايه، ٧٦٤١ ايه تي ويردين، هولندا
والمسجلة بالرقم ٦٣١٣٦ بتاريخ :٢٠٠٦/٠٩/٢٥
ذلك لتمييز البضائع / الخدمات / المنتجات التالية:
الألبسة و ألبسة القدم و ألبسة و أغطية الرأس، في الفئة ٢٥.
وستظل الحماية نافذة المفعول لمدة عشرة سنوات اخرى اعتباراً من تاريخ انتهاء الحماية في٢٠١٦/٠١/٢١
هذا و يجوز تجديد الحماية لمدد اخرى متتالية كل منها عشر سنوات وفقا للاوضاع و الشروط المنصوص عليها بالمادة (١٩) من القانون الاتحادي رقم ٣٧/ ١٩٩٢ الصادر في شأن العلامات التجارية .

دولـة الامـارات العربيـة المتحدة
وزارة الاقتصاد / إدارة العلامات التجارية
تعلن إدارة العلامات التجارية عن تقدم الوكيل بطلب لتجديد تسجيل العلامة التجارية .:

BILLIONAIRE

المودعة بالرقم:٧٩٨٧٠
باسم:بيليونير تريدماركس بي. في
عنوانه/ها: سيلودام ١٨٧، ١٠١٣ ايه اس امستردام هولندا
والمسجلة بالرقم ٩٤٤٤٨ بتاريخ :٢٠٠٩/٠٤/١٩
ذلك لتمييز البضائع / الخدمات / المنتجات التالية:
كما في الطلب الاصل
وستظل الحماية نافذة المفعول لمدة عشرة سنوات اخرى اعتباراً من تاريخ انتهاء الحماية في٢٠١٦/٠٤/٢٣
هذا و يجوز تجديد الحماية لمدد اخرى متتالية كل منها عشر سنوات وفقا للاوضاع و الشروط المنصوص عليها بالمادة (١٩) من القانون الاتحادي رقم ٣٧/ ١٩٩٢ الصادر في شأن العلامات التجارية .

دولـة الامـارات العربيـة المتحدة
وزارة الاقتصاد / إدارة العلامات التجارية
تعلن إدارة العلامات التجارية عن تقدم الوكيل بطلب لتجديد تسجيل العلامة التجارية .:

BILLIONAIRE

المودعة بالرقم:٧٩٨٦٩
باسم:بيليونير تريدماركس بي. في
عنوانه/ها: سيلودام ١٨٧، ١٠١٣ ايه اس امستردام هولندا
والمسجلة بالرقم ٩٤٤٤٧ بتاريخ :٢٠٠٩/٠٤/١٩
ذلك لتمييز البضائع / الخدمات / المنتجات التالية:
كما في الطلب الاصل
وستظل الحماية نافذة المفعول لمدة عشرة سنوات اخرى اعتباراً من تاريخ انتهاء الحماية في٢٠١٦/٠٤/٢٣
هذا و يجوز تجديد الحماية لمدد اخرى متتالية كل منها عشر سنوات وفقا للاوضاع و الشروط المنصوص عليها بالمادة (١٩) من القانون الاتحادي رقم ٣٧/ ١٩٩٢ الصادر في شأن العلامات التجارية .

دولـة الامـارات العربيـة المتحدة
وزارة الاقتصاد / إدارة العلامات التجارية
تعلن إدارة العلامات التجارية عن تقدم الوكيل بطلب لتجديد تسجيل العلامة التجارية .:

BILLIONAIRE

المودعة بالرقم:٧٩٨٦٨
باسم:بيليونير تريدماركس بي. في
عنوانه/ها: سيلودام ١٨٧، ١٠١٣ ايه اس امستردام هولندا
والمسجلة بالرقم ٩٤٤٤٦ بتاريخ :٢٠٠٩/٠٤/١٩
ذلك لتمييز البضائع / الخدمات / المنتجات التالية:
كما في الطلب الاصل
وستظل الحماية نافذة المفعول لمدة عشرة سنوات اخرى اعتباراً من تاريخ انتهاء الحماية في٢٠١٦/٠٤/٢٣
هذا و يجوز تجديد الحماية لمدد اخرى متتالية كل منها عشر سنوات وفقا للاوضاع و الشروط المنصوص عليها بالمادة (١٩) من القانون الاتحادي رقم ٣٧/ ١٩٩٢ الصادر في شأن العلامات التجارية .

دولـة الامـارات العربيـة المتحدة
وزارة الاقتصاد / إدارة العلامات التجارية
تعلن إدارة العلامات التجارية عن تقدم الوكيل بطلب لتجديد تسجيل العلامة التجارية .:

BILLIONAIRE

المودعة بالرقم:٧٩٨٦٧
باسم:بيليونير تريدماركس بي. في
عنوانه/ها: سيلودام ١٨٧، ١٠١٣ ايه اس امستردام هولندا
والمسجلة بالرقم ٩٤٤٤٥ بتاريخ :٢٠٠٩/٠٤/١٩
ذلك لتمييز البضائع / الخدمات / المنتجات التالية:
كما في الطلب الاصل
وستظل الحماية نافذة المفعول لمدة عشرة سنوات اخرى اعتباراً من تاريخ انتهاء الحماية في٢٠١٦/٠٤/٢٣
هذا و يجوز تجديد الحماية لمدد اخرى متتالية كل منها عشر سنوات وفقا للاوضاع و الشروط المنصوص عليها بالمادة (١٩) من القانون الاتحادي رقم ٣٧/ ١٩٩٢ الصادر في شأن العلامات التجارية .

دولـة الامـارات العربيـة المتحدة
وزارة الاقتصاد / إدارة العلامات التجارية
تعلن إدارة العلامات التجارية عن تقدم الوكيل بطلب لتجديد تسجيل العلامة التجارية .:

RMG: CONNECT

المودعة بالرقم:٨٠٧٤١
باسم:دبليو بي بي بروبرتيز
عنوانه/ها:١٠٠ بارك افينيو, نيو يورك, نيو يورك, ١٠٠١٧ الولايات المتحدة الاميركية
والمسجلة بالرقم ٨٤٥٧٤ بتاريخ :
ذلك لتمييز البضائع / الخدمات / المنتجات التالية:
كما في الطلب الاصل
وستظل الحماية نافذة المفعول لمدة عشرة سنوات اخرى اعتباراً من تاريخ انتهاء الحماية في٢٠١٦/٠٥/١٦
هذا و يجوز تجديد الحماية لمدد اخرى متتالية كل منها عشر سنوات وفقا للاوضاع و الشروط المنصوص عليها بالمادة (١٩) من القانون الاتحادي رقم ٣٧/ ١٩٩٢ الصادر في شأن العلامات التجارية .

دولـة الامـارات العربيـة المتحدة
وزارة الاقتصاد / إدارة العلامات التجارية
تعلن إدارة العلامات التجارية عن تقدم الوكيل بطلب لتجديد تسجيل العلامة التجارية .:

BILLIONAIRE

المودعة بالرقم:٧٩٨٧٣
باسم:بليونير لايفستايل أس .أيه. أر .إل.
عنوانه/ها:٨ رو دي بيغين، ال-١٢٢٠ لوكسمبورغ لوكسمبورغ
والمسجلة بالرقم ٩٤٤٥١ بتاريخ :
ذلك لتمييز البضائع / الخدمات / المنتجات التالية:
مكاتب الايواء (الفنادق، النزل) , الفنادق ، المقاهي ، الكافتيريا ، توفير تسهيلات التخييم ، استئدار المساكن الموقتة مطاعم الوجبات السريعة ، مطاعم الخدمات الذاتية، المطاعم ٤٣
وستظل الحماية نافذة المفعول لمدة عشرة سنوات اخرى اعتباراً من تاريخ انتهاء الحماية في٢٠١٦/٠٤/٢٣
هذا و يجوز تجديد الحماية لمدد اخرى متتالية كل منها عشر سنوات وفقا للاوضاع و الشروط المنصوص عليها بالمادة (١٩) من القانون الاتحادي رقم ٣٧/ ١٩٩٢ الصادر في شأن العلامات التجارية .

دولـة الامـارات العربيـة المتحدة
وزارة الاقتصاد / إدارة العلامات التجارية
تعلن إدارة العلامات التجارية عن تقدم الوكيل بطلب لتجديد تسجيل العلامة التجارية .:

PRYSMIAN

المودعة بالرقم:٧٢٤٥٥
باسم:بريسميان كافي اي سيستيمي اس ار ال
عنوانه/ها:فيال ساركا ٢٢٢، ميلانو، ٢٠١٢٦، ايطاليا
والمسجلة بالرقم ٥٩٤٠٠ بتاريخ :٢٠٠٦/٠٤/٠٣
ذلك لتمييز البضائع / الخدمات / المنتجات التالية:
خدمات الاتصال عن بعد، في الفئة ٣٨.
وستظل الحماية نافذة المفعول لمدة عشرة سنوات اخرى اعتباراً من تاريخ انتهاء الحماية في٢٠١٥/٠٨/١٧
هذا و يجوز تجديد الحماية لمدد اخرى متتالية كل منها عشر سنوات وفقا للاوضاع و الشروط المنصوص عليها بالمادة (١٩) من القانون الاتحادي رقم ٣٧/ ١٩٩٢ الصادر في شأن العلامات التجارية .

دولـة الامـارات العربيـة المتحدة
وزارة الاقتصاد / إدارة العلامات التجارية
تعلن إدارة العلامات التجارية عن تقدم الوكيل بطلب لتجديد تسجيل العلامة التجارية .:

BILLIONAIRE

المودعة بالرقم:٧٩٨٧١
باسم:بيليونير تريدماركس بي. في
عنوانه/ها: سيلودام ١٨٧، ١٠١٣ ايه اس امستردام هولندا
والمسجلة بالرقم ٩٤٤٤٩ بتاريخ :٢٠٠٩/٠٤/١٩
ذلك لتمييز البضائع / الخدمات / المنتجات التالية:
كما في الطلب الاصل
وستظل الحماية نافذة المفعول لمدة عشرة سنوات اخرى اعتباراً من تاريخ انتهاء الحماية في٢٠١٦/٠٤/٢٣
هذا و يجوز تجديد الحماية لمدد اخرى متتالية كل منها عشر سنوات وفقا للاوضاع و الشروط المنصوص عليها بالمادة (١٩) من القانون الاتحادي رقم ٣٧/ ١٩٩٢ الصادر في شأن العلامات التجارية .

دولـة الامـارات العربيـة المتحدة
وزارة الاقتصاد / إدارة العلامات التجارية
تعلن إدارة العلامات التجارية عن تقدم الوكيل بطلب لتجديد تسجيل العلامة التجارية .:

BILLIONAIRE

المودعة بالرقم:٧٩٨٧٢
باسم:بليونير لايفستايل أس .أيه. أر .إل.
عنوانه/ها:٨ رو دي بيغين، ال-١٢٢٠ لوكسمبورغ لوكسمبورغ
والمسجلة بالرقم ٩٤٤٥٠ بتاريخ :
ذلك لتمييز البضائع / الخدمات / المنتجات التالية:
الخدمات الترفيهية ، خدمات مخيمات الاجازات (ترفيه)، حدائق الملاهي، تنظيم الاستعراضات ، خدمات النوادي (الترفيهية او التعليمية) ، خدمات المراقص ، خدامت الاستجمام ٤١
وستظل الحماية نافذة المفعول لمدة عشرة سنوات اخرى اعتباراً من تاريخ انتهاء الحماية في٢٠١٦/٠٤/٢٣
هذا و يجوز تجديد الحماية لمدد اخرى متتالية كل منها عشر سنوات وفقا للاوضاع و الشروط المنصوص عليها بالمادة (١٩) من القانون الاتحادي رقم ٣٧/ ١٩٩٢ الصادر في شأن العلامات التجارية .

دولـة الامـارات العربيـة المتحدة
وزارة الاقتصاد / إدارة العلامات التجارية
تعلن إدارة العلامات التجارية عن تقدم الوكيل بطلب لتجديد تسجيل العلامة التجارية .:

BILLIONAIRE

المودعة بالرقم:٧٩٨٧١
باسم:بيليونير تريدماركس بي. في
عنوانه/ها: سيلودام ١٨٧، ١٠١٣ ايه اس امستردام هولندا
والمسجلة بالرقم ٩٤٤٤٩ بتاريخ :٢٠٠٩/٠٤/١٩
ذلك لتمييز البضائع / الخدمات / المنتجات التالية:
كما في الطلب الاصل
وستظل الحماية نافذة المفعول لمدة عشرة سنوات اخرى اعتباراً من تاريخ انتهاء الحماية في٢٠١٦/٠٤/٢٣
هذا و يجوز تجديد الحماية لمدد اخرى متتالية كل منها عشر سنوات وفقا للاوضاع و الشروط المنصوص عليها بالمادة (١٩) من القانون الاتحادي رقم ٣٧/ ١٩٩٢ الصادر في شأن العلامات التجارية .

دولـة الامـارات العربيـة المتحدة
وزارة الاقتصاد / إدارة العلامات التجارية
تعلن إدارة العلامات التجارية عن تقدم الوكيل بطلب لتجديد تسجيل العلامة التجارية .:

PRYSMIAN

المودعة بالرقم:٧٢٤٥٦
باسم:بريسميان كافي اي سيستيمي اس ار ال
عنوانه/ها:فيال ساركا ٢٢٢، ميلانو، ٢٠١٢٦، ايطاليا
والمسجلة بالرقم ٥٩٤٠١ بتاريخ :٢٠٠٦/٠٤/٠٣
ذلك لتمييز البضائع / الخدمات / المنتجات التالية:
خدمات النقل و التخزين و التوزيع للكهرباء، ، في الفئة ٣٩
وستظل الحماية نافذة المفعول لمدة عشرة سنوات اخرى اعتباراً من تاريخ انتهاء الحماية في٢٠١٥/٠٨/١٧
هذا و يجوز تجديد الحماية لمدد اخرى متتالية كل منها عشر سنوات وفقا للاوضاع و الشروط المنصوص عليها بالمادة (١٩) من القانون الاتحادي رقم ٣٧/ ١٩٩٢ الصادر في شأن العلامات التجارية .

دولـة الامـارات العربيـة المتحدة
وزارة الاقتصاد / إدارة العلامات التجارية
تعلن إدارة العلامات التجارية عن تقدم الوكيل بطلب لتجديد تسجيل العلامة التجارية .:

المودعة بالرقم:٨٥٠٢٠
باسم:جراندر جي ام بي اتش
عنوانه/ها:بيرغويركسويغ ١٠، ٦٣٧٣ جوكبيرغ النمسا
والمسجلة بالرقم ٨٣٨٢٩ بتاريخ :٢٠٠٧/٠٩/٠٣
ذلك لتمييز البضائع / الخدمات / المنتجات التالية:
مستحضرات التبييض و المواد الأخرى المستخدمة في غسل الملابس، الصابون، العطور و مستحضرات التجميل، في الفئة ٣.
وستظل الحماية نافذة المفعول لمدة عشرة سنوات اخرى اعتباراً من تاريخ انتهاء الحماية في٢٠١٦/٠٩/٠٥
هذا و يجوز تجديد الحماية لمدد اخرى متتالية كل منها عشر سنوات وفقا للاوضاع و الشروط المنصوص عليها بالمادة (١٩) من القانون الاتحادي رقم ٣٧/ ١٩٩٢ الصادر في شأن العلامات التجارية .

دولـة الامـارات العربيـة المتحدة
وزارة الاقتصاد / إدارة العلامات التجارية
تعلن إدارة العلامات التجارية عن تقدم الوكيل بطلب لتجديد تسجيل العلامة التجارية .:

LITTLE MARC

المودعة بالرقم:٨٠٨٩٤
باسم:مارك جاكوبز ترايدماركس ال ال سي
عنوانه/ها:سبرينغ ستريت ١١٣، نيويورك ١٠٠١٢ الولايات المتحدة الاميركية
والمسجلة بالرقم ٨٠٩٥٣ بتاريخ :٢٠٠٧/٠٤/٠٤
ذلك لتمييز البضائع / الخدمات / المنتجات التالية:
الملابس، و تحديدا الأحزمة، الكنزات، السترات، الفساتين، القفازات، القبعات، الجاكيتات، كسوة الطفل حديث الولادة، البناطيل، الأوشحة، البناطيل القصيرة، التنانير، الكنزات الصوفية، القمصان، البدلات، ربطات العنق، في الفئة ٢٥.
الاشتراطات:عدم المطالبة بحق خاص عن استخدام كلمة (LITTLE) لشيوع استخدامها.
وستظل الحماية نافذة المفعول لمدة عشرة سنوات اخرى اعتباراً من تاريخ انتهاء الحماية في٢٠١٦/٠٥/٢١
هذا و يجوز تجديد الحماية لمدد اخرى متتالية كل منها عشر سنوات وفقا للاوضاع و الشروط المنصوص عليها بالمادة (١٩) من القانون الاتحادي رقم ٣٧/ ١٩٩٢ الصادر في شأن العلامات التجارية .

دولـة الامـارات العربيـة المتحدة
وزارة الاقتصاد / إدارة العلامات التجارية
تعلن إدارة العلامات التجارية عن تقدم الوكيل بطلب لتجديد تسجيل العلامة التجارية .:

المودعة بالرقم:٨٥٠٢٢
باسم:جراندر جي ام بي اتش
عنوانه/ها:بيرغويركسويغ ١٠، ٦٣٧٣ جوكبيرغ النمسا
والمسجلة بالرقم ٨٣٨٣١ بتاريخ :٢٠٠٧/٠٩/٠٣
ذلك لتمييز البضائع / الخدمات / المنتجات التالية:
الاجهزة الخاصة بالتزويد بالمياه، الاجهزة الخاصة بتنقية المياه، في الفئة ١١.
وستظل الحماية نافذة المفعول لمدة عشرة سنوات اخرى اعتباراً من تاريخ انتهاء الحماية في٢٠١٦/٠٩/٠٥
هذا و يجوز تجديد الحماية لمدد اخرى متتالية كل منها عشر سنوات وفقا للاوضاع و الشروط المنصوص عليها بالمادة (١٩) من القانون الاتحادي رقم ٣٧/ ١٩٩٢ الصادر في شأن العلامات التجارية .

دولـة الامـارات العربيـة المتحدة
وزارة الاقتصاد / إدارة العلامات التجارية
تعلن إدارة العلامات التجارية عن تقدم الوكيل بطلب لتجديد تسجيل العلامة التجارية .:

حياة أفضل هي شاغلنا الأكبر

المودعة بالرقم:٨٦٤٧٩
باسم:بفايزر انك.
عنوانه/ها:٢٣٥ ايست ٤٢ ستريت ، نيويورك، نيويورك ١٠٠١٧، الولايات المتحدة الاميركية
والمسجلة بالرقم ٨٧٥٢٧ بتاريخ :٢٠٠٨/٠٤/١٣
ذلك لتمييز البضائع / الخدمات / المنتجات التالية:
المستحضرات الصيدلية، في الفئة ٥.
وستظل الحماية نافذة المفعول لمدة عشرة سنوات اخرى اعتباراً من تاريخ انتهاء الحماية في٢٠١٦/١٠/١٨
هذا و يجوز تجديد الحماية لمدد اخرى متتالية كل منها عشر سنوات وفقا للاوضاع و الشروط المنصوص عليها بالمادة (١٩) من القانون الاتحادي رقم ٣٧/ ١٩٩٢ الصادر في شأن العلامات التجارية .

دولـة الامـارات العربيـة المتحدة
وزارة الاقتصاد / إدارة العلامات التجارية
تعلن إدارة العلامات التجارية عن تقدم الوكيل بطلب لتجديد تسجيل العلامة التجارية .:

ULTRAFIBER 500

المودعة بالرقم:٧٦٣٢٠
باسم:جي بي سيلولوز جي ام بي اتش
عنوانه/ها:ميتالستراسي ٩بي زوغ، سويسرا
والمسجلة بالرقم ٨٢١٢٦ بتاريخ :٢٠٠٧/٠٦/٠٥
ذلك لتمييز البضائع / الخدمات / المنتجات التالية:
الألياف المعدة للاستخدام في صنع مواد البناء و الانشاء، في الفئة ١٧.
وستظل الحماية نافذة المفعول لمدة عشرة سنوات اخرى اعتباراً من تاريخ انتهاء الحماية في٢٠١٥/١٢/٢٦
هذا و يجوز تجديد الحماية لمدد اخرى متتالية كل منها عشر سنوات وفقا للاوضاع و الشروط المنصوص عليها بالمادة (١٩) من القانون الاتحادي رقم ٣٧/ ١٩٩٢ الصادر في شأن العلامات التجارية .

دولـة الامـارات العربيـة المتحدة
وزارة الاقتصاد / إدارة العلامات التجارية
تعلن إدارة العلامات التجارية عن تقدم الوكيل بطلب لتجديد تسجيل العلامة التجارية .:

المودعة بالرقم:٧٦٤٣٢
باسم:اكتيليون فارماسيوتيكالز ليمتد
عنوانه/ها:غيويربشتراسه،١٦ ٤١٢٣ الستشويل، سويسرا
والمسجلة بالرقم ٦٣١٦٢ بتاريخ :٢٠٠٦/٠٩/٢٥
ذلك لتمييز البضائع / الخدمات / المنتجات التالية:
المستحضرات الصيدلية، في الفئة ٥.
وستظل الحماية نافذة المفعول لمدة عشرة سنوات اخرى اعتباراً من تاريخ انتهاء الحماية في٢٠١٥/١٢/٢٨
هذا و يجوز تجديد الحماية لمدد اخرى متتالية كل منها عشر سنوات وفقا للاوضاع و الشروط المنصوص عليها بالمادة (١٩) من القانون الاتحادي رقم ٣٧/ ١٩٩٢ الصادر في شأن العلامات التجارية .

دولـة الامـارات العربيـة المتحدة
وزارة الاقتصاد / إدارة العلامات التجارية
تعلن إدارة العلامات التجارية عن تقدم الوكيل بطلب لتجديد تسجيل العلامة التجارية .:

GRANDER

المودعة بالرقم:٨٥٠١٦
باسم:جراندر جي ام بي اتش
عنوانه/ها:بيرغويركسويغ ١٠، ٦٣٧٣ جوكبيرغ النمسا
والمسجلة بالرقم ٨٣٨٢٥ بتاريخ :٢٠٠٧/٠٩/٠٣
ذلك لتمييز البضائع / الخدمات / المنتجات التالية:
الاجهزة و العدد و الادوات العلمية، واجهزة وعدد وادوات الوزن والقياس وارسال أو اعطاء الاشارة والضبط (المعاينة أو الاشراف) المخصصة لادارة وتحويل وتجميع و ضبط و التحكم و قياس التيارات الكهربائية و الحقول المغناطيسية الكهربائية، الاجهزة و العدد و الادوات الكهربائية و الاجهزة المخصصة للتاثير على السوائل مغناطيسيا، تحديدا الخاصة بالماء؛ معدات معالجة البيانات و أجهزة الكمبيوتر، حاملات البيانات الممغنطة، في الفئة ٩.
وستظل الحماية نافذة المفعول لمدة عشرة سنوات اخرى اعتباراً من تاريخ انتهاء الحماية في٢٠١٦/٠٩/٠٥
هذا و يجوز تجديد الحماية لمدد اخرى متتالية كل منها عشر سنوات وفقا للاوضاع و الشروط المنصوص عليها بالمادة (١٩) من القانون الاتحادي رقم ٣٧/ ١٩٩٢ الصادر في شأن العلامات التجارية .

دولـة الامـارات العربيـة المتحدة
وزارة الاقتصاد / إدارة العلامات التجارية
تعلن إدارة العلامات التجارية عن تقدم الوكيل بطلب لتجديد تسجيل العلامة التجارية .:

VELATURA

المودعة بالرقم:٨١٧١٢
باسم:سيكو هولدنغز كابوشيكي كايشا (تعمل تجارياً باسم سيكو هولدنغز كوربوريشن)
عنوانه/ها:١١ - ٥، غينزا ٤ - تشومه، تشيو - كو، طوكيو، اليابان
والمسجلة بالرقم ١٣٣٤٧٩ بتاريخ :٢٠١١/٠٣/٠٦
ذلك لتمييز البضائع / الخدمات / المنتجات التالية:
كما هي مسجلة
وستظل الحماية نافذة المفعول

دولـة الامـارات العربيـة المتحدة
وزارة الاقتصاد / إدارة العلامات التجارية
تعلن إدارة العلامات التجارية عن تقدم الوكيل بطلب لتجديد تسجيل العلامة التجارية .:

Piacetto

المودعة بالرقم:٨١٧٤٧
باسم:أم أم ماير-ماركنفيروالتنغ أند كو.
عنوانه/ها: أنتونيجيس ٤ ، ٥٦٢٠ بريمغارتين سويسرا
والمسجلة بالرقم ٨٤١٥٣ بتاريخ :٢٠٠٧/٠٩/١١
ذلك لتمييز البضائع / الخدمات / المنتجات التالية:
الحليب ومشتقات الحليب في الفئة ٢٩.
وستظل الحماية نافذة المفعول لمدة عشرة سنوات اخرى اعتباراً من تاريخ انتهاء الحماية في٢٠١٦/٠٦/١٢
هذا و يجوز تجديد الحماية لمدد اخرى متتالية كل منها عشر سنوات وفقا للاوضاع و الشروط المنصوص عليها بالمادة (١٩) من القانون الاتحادي رقم ٣٧/ ١٩٩٢ الصادر في شأن العلامات التجارية .

دولـة الامـارات العربيـة المتحدة
وزارة الاقتصاد / إدارة العلامات التجارية
تعلن إدارة العلامات التجارية عن تقدم الوكيل بطلب لتجديد تسجيل العلامة التجارية .:

QUIZAS

المودعة بالرقم:٨١٧٥١
باسم:لويوي إس. إيه.
عنوانه/ها:كالي جويا ٤، مدريد ٢٨٠٠١، اسبانيا
والمسجلة بالرقم ٨٤١٥١ بتاريخ :٢٠٠٧/٠٩/١١
ذلك لتمييز البضائع / الخدمات / المنتجات التالية:
الصابون والمواد العطرية والعطور وماء الزينة وماء الكولونيا والزيوت العطرية و مواد التجميل (الكوزميتيك) و كريمات التجميل و غسول الشعر ومزيلات الروائح الكريهة للاستعمال الشخصي و جل الإستحمام ومستحضرات الحلاقة ومستحضرات ما بعد الحلاقة. في الفئة ٣.
وستظل الحماية نافذة المفعول لمدة عشرة سنوات اخرى اعتباراً من تاريخ انتهاء الحماية في٢٠١٦/٠٦/١٢
هذا و يجوز تجديد الحماية لمدد اخرى متتالية كل منها عشر سنوات وفقا للاوضاع و الشروط المنصوص عليها بالمادة (١٩) من القانون الاتحادي رقم ٣٧/ ١٩٩٢ الصادر في شأن العلامات التجارية .

دولـة الامـارات العربيـة المتحدة
وزارة الاقتصاد / إدارة العلامات التجارية
تعلن إدارة العلامات التجارية عن تقدم الوكيل بطلب لتجديد تسجيل العلامة التجارية .:

ICEBERG

المودعة بالرقم:٨١٨٣٠
باسم:غيلمار اس. بي.ايه.
عنوانه/ها:فيا مالباسو ٧٢٥/٧٢٣، ٤٧٨٤٢ سان جيوفاني ان ماريغنانو، ريميني، ايطاليا
والمسجلة بالرقم ٨٢٠٠٨ بتاريخ :٢٠٠٧/٠٦/٠٤
ذلك لتمييز البضائع / الخدمات / المنتجات التالية:
منتوجات التبغ و أدوات المدخنين و علب أعواد الثقاب، في الفئة ٣٤.
وستظل الحماية نافذة المفعول لمدة عشرة سنوات اخرى اعتباراً من تاريخ انتهاء الحماية في٢٠١٦/٠٦/١٤
هذا و يجوز تجديد الحماية لمدد اخرى متتالية كل منها عشر سنوات وفقا للاوضاع و الشروط المنصوص عليها بالمادة (١٩) من القانون الاتحادي رقم ٣٧/ ١٩٩٢ الصادر في شأن العلامات التجارية .

دولـة الامـارات العربيـة المتحدة
وزارة الاقتصاد / إدارة العلامات التجارية
تعلن إدارة العلامات التجارية عن تقدم الوكيل بطلب لتجديد تسجيل العلامة التجارية .:

FERRARI

المودعة بالرقم:٨٢٢٠٠
باسم:فيراري اس. بي. ايه.
عنوانه/ها:١١٦٣ شارع ايميليا است، ٤١١٠٠ مودينا، ايطاليا
والمسجلة بالرقم ٨٩٧٦٣ بتاريخ :٢٠٠٨/٠٦/٢٣
ذلك لتمييز البضائع / الخدمات / المنتجات التالية:
خدمات الدعاية و الإعلان، خدمات إدارة الأعمال التجارية، خدمات تسيير الاعمال التجارية والاشراف عليها بالتفويض، خدمات الاعمال التجارية والنشاطات المكتبية وأعمال ونشاطات المكاتب؛ خدمات تجميع تشكيلة من السلع لصالح الغير و تحديداً مستحضرات الزينة ، مستحضرات التجميل ، مستحضرات العناية بالشعر و الجسم للاستخدام الشخصي ، العطور، حلقات تعليق المفاتيح ، الدبابيس ، الشارات ، البطاقات البيانية ، الأنصاب التذكارية ، الخزف المصنوع من الحديد الشائع المركب مع عناصر السيارات الأساسية ، الآلات البصرية ، النظارات ، النظارات الشمسية ، الخوذات الوقائية ، الأشرطة التلفزيونية ، لأقراص المدمجة والتي تقرأ من الذاكرة فقط ، الهواتف ، الهواتف الخلوية ، أقنعة الهواتف الخلوية ، عدد الهواتف الخلوية اليدوية ، الألعاب الالكترونية التلفزيونية ، ألعاب الكمبيوتر ، برامج الكمبيوتر ، اكسسورات الكمبيوتر ، الكمبيوترات المحمولة ، أجهزة الباروميتر ، مشغلات التسجيلات الإعلامية ذات الثلاث مستويات ، أجهزة التسجيل ، إرسال أو إعادة إنتاج الصوت و الصور ، أجهزة التلفاز بأنواعها و اكسسوارتها ، الأجهزة الفوتوغرافية بأنواعها و اكسسوارتها ، الأدوات الخاصة لتسليط الصور ، ساعات اليد ، ساعات الإنذار ، الأدوات و الأجهزة لقياس وتسجيل الوقت و الكرونمترية ، المجوهرات ، الورق ، الكرتون و السلع المصنوعة من هذه المواد ، المطبوعات ، القرطاسية ، الأدوات الكتابية المدرسية ، أدوات الكتابة ، أدوات الرسم ، الروزنامات ، الأعلام ، الأوراق المصمغة ، الطوابع اللاصقة ، الأوراق المصورة ، الكتب ، المجلات ، الصور الفوتوغرافية ، المطبوعات الحجرية ، الإعلانات الملصقة ، البطاقات البريدية ، الألبومات ، الطوابع البريدية ، بطاقات المعايدة ، الأعلام المصنوعة من الورق ، السلع المصنوعة من الجلد ، و التي تشمل محافظ الجيب ، الجزادين ، صناديق الثياب ، المحافظ الجلدية ، حقائب الظهر ، حقائب السفر ، الحقائب المزودة بحزمة ، الحقائب بكل أنواعها ، و الحقائب التي تحمل على الكتف، الشماسي ، الثياب ، ألبسة القدم ، أغطية الرأس ، السلع النسيجية ، و التي تشمل ، مناشف البحر ، الملاءات و أغطية المائدة ، الدبابيس المزخرفة ، الأباريق الاسطوانية ، الشمعات ، الألعاب ، الألعاب على شكل سيارات ، الدمى ، الدمى المترفة ، مجموعات غولف ، منافض السجائر و أدوات المدخنين ، الدراجات الهوائية ، الأدوات الرياضية ، التجهيزات الخاصة للرياضة و للرشاقة ، وذلك لتمكين عامة الزبائن من معاينتها وشرائها عند الحاجة؛ خدمات توزيع العينات المتعلقة بالسيارات و غيرها من البضائع، خدمات توزيع العينات عبر الانترنت؛ خدمات ادارة قواعد البيانات ، خدمات تزويد المعلومات التجارية الموفرة عبر شبكة كومبيوتر عالمية او الانترنت ، خدمات الدراسات الاحصائية التسويقية . جميع الخدمات المذكورة في حدود وقوعها في الفئة ٣٥ وغير الواقعة في فئات اخرى.
وستظل الحماية نافذة المفعول لمدة عشرة سنوات اخرى اعتباراً من تاريخ انتهاء الحماية في٢٠١٦/٠٦/٢٥
هذا و يجوز تجديد الحماية لمدد اخرى متتالية كل منها عشر سنوات وفقا للاوضاع و الشروط المنصوص عليها بالمادة (١٩) من القانون الاتحادي رقم ٣٧/ ١٩٩٢ الصادر في شأن العلامات التجارية .

دولـة الامـارات العربيـة المتحدة
وزارة الاقتصاد / إدارة العلامات التجارية
تعلن إدارة العلامات التجارية عن تقدم الوكيل بطلب لتجديد تسجيل العلامة التجارية .:

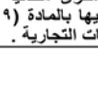

المودعة بالرقم:٨٢٢٠٨
باسم:فيراري اس. بي. ايه.
عنوانه/ها:١١٦٣ شارع ايميليا است، ٤١١٠٠ مودينا، ايطاليا
والمسجلة بالرقم ٨٩١٦٠ بتاريخ :٢٠٠٨/٠٦/٠٤
ذلك لتمييز البضائع / الخدمات / المنتجات التالية:
خدمات الدعاية و الإعلان، خدمات إدارة الأعمال التجارية، خدمات تسيير الاعمال التجارية والاشراف عليها بالتفويض، خدمات الاعمال التجارية والنشاطات المكتبية وأعمال ونشاطات المكاتب؛ خدمات تجميع تشكيلة من السلع لصالح الغير و تحديداً مستحضرات الزينة ، مستحضرات التجميل ، مستحضرات العناية بالشعر و الجسم للاستخدام الشخصي ، العطور، حلقات تعليق المفاتيح ، الدبابيس ، الشارات ، البطاقات البيانية ، الأنصاب التذكارية ، الخزف المصنوع من الحديد الشائع المركب مع عناصر السيارات الأساسية ، الآلات البصرية ، النظارات ، النظارات الشمسية ، الخوذات الوقائية ، الأشرطة التلفزيونية ، لأقراص المدمجة والتي تقرأ من الذاكرة فقط ، الهواتف ، الهواتف الخلوية ، أقنعة الهواتف الخلوية ، عدد الهواتف الخلوية اليدوية ، الألعاب الالكترونية التلفزيونية ، ألعاب الكمبيوتر ، برامج الكمبيوتر ، اكسسورات الكمبيوتر ، الكمبيوترات المحمولة ، أجهزة الباروميتر ، مشغلات التسجيلات الإعلامية ذات الثلاث مستويات ، أجهزة التسجيل ، إرسال أو إعادة إنتاج الصوت و الصور ، أجهزة التلفاز بأنواعها و اكسسوارتها ، الأجهزة الفوتوغرافية بأنواعها و اكسسوارتها ، الأدوات الخاصة لتسليط الصور ، ساعات اليد ، ساعات الإنذار ، الأدوات و الأجهزة لقياس وتسجيل الوقت و الكرونمترية ، المجوهرات ، الورق ، الكرتون و السلع المصنوعة من هذه المواد ، المطبوعات ، القرطاسية ، الأدوات الكتابية المدرسية ، أدوات الكتابة ، أدوات الرسم ، الروزنامات ، الأعلام ، الأوراق المصمغة ، الطوابع اللاصقة ، الأوراق المصورة ، الكتب ، المجلات ، الصور الفوتوغرافية ، المطبوعات الحجرية ، الإعلانات الملصقة ، البطاقات البريدية ، الألبومات ، الطوابع البريدية ، بطاقات المعايدة ، الأعلام المصنوعة من الورق ، السلع المصنوعة من الجلد ، و التي تشمل محافظ الجيب ، الجزادين ، صناديق الثياب ، المحافظ الجلدية ، حقائب الظهر ، حقائب السفر ، الحقائب المزودة بحزمة ، الحقائب بكل أنواعها ، و الحقائب التي تحمل على الكتف، الشماسي ، الثياب ، ألبسة القدم ، أغطية الرأس ، السلع النسيجية ، و التي تشمل ، مناشف البحر ، الملاءات و أغطية المائدة ، الدبابيس المزخرفة ، الأباريق الاسطوانية ، الشمعات ، الألعاب ، الألعاب على شكل سيارات ، الدمى ، الدمى المترفة ، مجموعات غولف ، منافض السجائر و أدوات المدخنين ، الدراجات الهوائية ، الأدوات الرياضية ، التجهيزات الخاصة للرياضة و للرشاقة ، وذلك لتمكين عامة الزبائن من معاينتها وشرائها عند الحاجة؛ خدمات توزيع العينات المتعلقة بالسيارات و غيرها من البضائع، خدمات توزيع العينات عبر الانترنت؛ خدمات ادارة قواعد البيانات ، خدمات تزويد المعلومات التجارية الموفرة عبر شبكة كومبيوتر عالمية او الانترنت ، خدمات الدراسات الاحصائية و الابحاث التسويقية . جميع الخدمات المذكورة في حدود وقوعها في الفئة ٣٥ وغير الواقعة في فئات اخرى.
وستظل الحماية نافذة المفعول لمدة عشرة سنوات اخرى اعتباراً من تاريخ انتهاء الحماية في٢٠١٦/٠٦/٢٥
هذا و يجوز تجديد الحماية لمدد اخرى متتالية كل منها عشر سنوات وفقا للاوضاع و الشروط المنصوص عليها بالمادة (١٩) من القانون الاتحادي رقم ٣٧/ ١٩٩٢ الصادر في شأن العلامات التجارية .

دولـة الامـارات العربيـة المتحدة
وزارة الاقتصاد / إدارة العلامات التجارية
تعلن إدارة العلامات التجارية عن تقدم الوكيل بطلب لتجديد تسجيل العلامة التجارية .:

Piacetto

المودعة بالرقم:٨١٧٤٦
باسم:أم أم ماير-ماركنفيروالتنغ أند كو.
عنوانه/ها: أنتونيجيس ٤ ، ٥٦٢٠ بريمغارتين سويسرا
والمسجلة بالرقم ٨٤١٤٨ بتاريخ :٢٠٠٧/٠٩/١١
ذلك لتمييز البضائع / الخدمات / المنتجات التالية:
الورق و الورق المقوى والسلع والأصناف المصنوعة من الورق والورق المقوى، غير المشمولة في فئات أخرى، في الفئة ١٦.
وستظل الحماية نافذة المفعول لمدة عشرة سنوات اخرى اعتباراً من تاريخ انتهاء الحماية في٢٠١٦/٠٦/١٢
هذا و يجوز تجديد الحماية لمدد اخرى متتالية كل منها عشر سنوات وفقا للاوضاع و الشروط المنصوص عليها بالمادة (١٩) من القانون الاتحادي رقم ٣٧/ ١٩٩٢ الصادر في شأن العلامات التجارية .

دولـة الامـارات العربيـة المتحدة
وزارة الاقتصاد / إدارة العلامات التجارية
تعلن إدارة العلامات التجارية عن تقدم الوكيل بطلب لتجديد تسجيل العلامة التجارية .:

TÜV NORD

المودعة بالرقم:٧٥٩٣٠
باسم:توف نورد أيه جي
عنوانه/ها:أم توف ١، ٣٠٥١٩ هانوفر، المانيا
والمسجلة بالرقم ٨٠٩٤٦ بتاريخ :٢٠٠٧/٠٤/٠٤
ذلك لتمييز البضائع / الخدمات / المنتجات التالية:
الكراريس والكتيبات ، الصحف بأنواعها بما فيها الصحف اليومية، الكتب، لزوم ووسائل التعليم (باستثناء اجهزة التعليم)، في حدود وقوعها في الفئة ١٦.
وستظل الحماية نافذة المفعول لمدة عشرة سنوات اخرى اعتباراً من تاريخ انتهاء الحماية في٢٠١٥/١٢/١٤
هذا و يجوز تجديد الحماية لمدد اخرى متتالية كل منها عشر سنوات وفقا للاوضاع و الشروط المنصوص عليها بالمادة (١٩) من القانون الاتحادي رقم ٣٧/ ١٩٩٢ الصادر في شأن العلامات التجارية .

دولـة الامـارات العربيـة المتحدة
وزارة الاقتصاد / إدارة العلامات التجارية
تعلن إدارة العلامات التجارية عن تقدم الوكيل بطلب لتجديد تسجيل العلامة التجارية .:

ICEBERG

المودعة بالرقم:٨١٨٢٩
باسم:غيلمار اس. بي.ايه.
عنوانه/ها:فيا مالباسو ٧٢٥/٧٢٣، ٤٧٨٤٢ سان جيوفاني ان ماريغنانو، ريميني، ايطاليا
والمسجلة بالرقم ٨٠٤٨٤ بتاريخ :٢٠٠٧/٠٣/٢٥
ذلك لتمييز البضائع / الخدمات / المنتجات التالية:
منتجات من النسيج وسلع نسيجية غير واردة في فئات أخرى. أغطية أسرة وطاولات، في الفئة ٢٤.
وستظل الحماية نافذة المفعول لمدة عشرة سنوات اخرى اعتباراً من تاريخ انتهاء الحماية في٢٠١٦/٠٦/١٤
هذا و يجوز تجديد الحماية لمدد اخرى متتالية كل منها عشر سنوات وفقا للاوضاع و الشروط المنصوص عليها بالمادة (١٩) من القانون الاتحادي رقم ٣٧/ ١٩٩٢ الصادر في شأن العلامات التجارية .

دولـة الامـارات العربيـة المتحدة
وزارة الاقتصاد / إدارة العلامات التجارية
تعلن إدارة العلامات التجارية عن تقدم الوكيل بطلب لتجديد تسجيل العلامة التجارية .:

COLOP

المودعة بالرقم:٨١٩١٢
باسم:كولوب ستمبليرزوغونغ سكوبك غيسيلشافت ام. بي. اتش. اند كو. كيه جي
عنوانه/ها:دي آر. فرانز أرمينغستر. ٥، ٤٦٠٠ ويلس، النمسا
والمسجلة بالرقم ٨٣٠٢١ بتاريخ :٢٠٠٧/٠٧/٢٣
ذلك لتمييز البضائع / الخدمات / المنتجات التالية:
مستلزمات المكاتب (عدا الأثاث)، تحديدا الاختام (يشمل ذلك الاختام المحبرة تلقائيا)، مختمات التحبير، حبر الاختام، علب و حمالات الاختام، في الفئة ١٦.
وستظل الحماية نافذة المفعول لمدة عشرة سنوات اخرى اعتباراً من تاريخ انتهاء الحماية في٢٠١٦/٠٦/١٧
هذا و يجوز تجديد الحماية لمدد اخرى متتالية كل منها عشر سنوات وفقا للاوضاع و الشروط المنصوص عليها بالمادة (١٩) من القانون الاتحادي رقم ٣٧/ ١٩٩٢ الصادر في شأن العلامات التجارية .

دولـة الامـارات العربيـة المتحدة
وزارة الاقتصاد / إدارة العلامات التجارية
تعلن إدارة العلامات التجارية عن تقدم الوكيل بطلب لتجديد تسجيل العلامة التجارية .:

Ferrari

المودعة بالرقم:٨٢٢٢٢
باسم:فيراري اس. بي. ايه.
عنوانه/ها:١١٦٣ شارع ايميليا است، ٤١١٠٠ مودينا، ايطاليا
والمسجلة بالرقم ٨٧٦٣٢ بتاريخ :٢٠٠٨/٠٤/١٤
ذلك لتمييز البضائع / الخدمات / المنتجات التالية:
اللعب و الألعاب و أدوات اللعب، عدد و أدوات ممارسة الرياضة البدنية (الجمنازية) وسائر الالعاب الرياضية غير المشمولة في فئات أخرى، زينة وزخارف شجرة عيد الميلاد، في الفئة ٢٨.
وستظل الحماية نافذة المفعول لمدة عشرة سنوات اخرى اعتباراً من تاريخ انتهاء الحماية في٢٠١٦/٠٦/٢٥
هذا و يجوز تجديد الحماية لمدد اخرى متتالية كل منها عشر سنوات وفقا للاوضاع و الشروط المنصوص عليها بالمادة (١٩) من القانون الاتحادي رقم ٣٧/ ١٩٩٢ الصادر في شأن العلامات التجارية .

دولـة الامـارات العربيـة المتحدة
وزارة الاقتصاد / إدارة العلامات التجارية
تعلن إدارة العلامات التجارية عن تقدم الوكيل بطلب لتجديد تسجيل العلامة التجارية .:

APRELA

المودعة بالرقم:٨٢٠٣٧
باسم:ويث ال ال سي
عنوانه/ها:فايف غيرالدا فارمز،ماديسون، نيوجيرسي (٧٩٤٠)، الولايات المتحدة الاميركية
والمسجلة بالرقم ٨٣٠١٢ بتاريخ :٢٠٠٧/٠٧/٢٢
ذلك لتمييز البضائع / الخدمات / المنتجات التالية:
المستحضرات الصيدلية المخصصة لمعالجة حالات سن اليأس وما بعد سن الياس عند النساء، في الفئة ٥.
وستظل الحماية نافذة المفعول لمدة عشرة سنوات اخرى اعتباراً من تاريخ انتهاء الحماية في٢٠١٦/٠٦/٢١
هذا و يجوز تجديد الحماية لمدد اخرى متتالية كل منها عشر سنوات وفقا للاوضاع و الشروط المنصوص عليها بالمادة (١٩) من القانون الاتحادي رقم ٣٧/ ١٩٩٢ الصادر في شأن العلامات التجارية .

دولـة الامـارات العربيـة المتحدة
وزارة الاقتصاد / إدارة العلامات التجارية
تعلن إدارة العلامات التجارية عن تقدم الوكيل بطلب لتجديد تسجيل العلامة التجارية .:

IQ

المودعة بالرقم:٨٢١٢١
باسم:موندي بيبر سيلز جي ام بي اتش
عنوانه/ها:كيلسينستراسي ٧، ١٠٣٢-ايه، فيينا، النمسا
والمسجلة بالرقم ٩١٤٣٦ بتاريخ :
ذلك لتمييز البضائع / الخدمات / المنتجات التالية:
كما في الطلب الاصل
وستظل الحماية نافذة المفعول لمدة عشرة سنوات اخرى اعتباراً من تاريخ انتهاء الحماية في٢٠١٦/٠٦/٢٤
هذا و يجوز تجديد الحماية لمدد اخرى متتالية كل منها عشر سنوات وفقا للاوضاع و الشروط المنصوص عليها بالمادة (١٩) من القانون الاتحادي رقم ٣٧/ ١٩٩٢ الصادر في شأن العلامات التجارية .

دولـة الامـارات العربيـة المتحدة
وزارة الاقتصاد / إدارة العلامات التجارية
تعلن إدارة العلامات التجارية عن تقدم الوكيل بطلب لتجديد تسجيل العلامة التجارية .:

FERRARI FIORANO

المودعة بالرقم:٨٢٢٠٣
باسم:فيراري اس. بي. ايه.
عنوانه/ها:١١٦٣ شارع ايميليا است، ٤١١٠٠ مودينا، ايطاليا
والمسجلة بالرقم ٨٨٩٥٤ بتاريخ :٢٠٠٨/٠٥/٢٩
ذلك لتمييز البضائع / الخدمات / المنتجات التالية:
المركبات واجهزة التنقل الجوي او البري او المائي ، المركبات البرية العاملة بمحرك ، السيارات ، قطع الغيار وقطع هياكل المركبات والاجزاء والمستلزمات العائدة للمنتجات المذكورة في حدود وقوعها في الفئة (١٢) ، الكوابح ، المحركات (غير الواقعة في الفئة (٧) وفي حدود وقوعها في الفئة (١٢)) ، عجلات المركبات البرية العاملة بمحرك الواقعة في الفئة (١٢) ، الدراجات الهوائية والدراجات النارية والعربات المقفلة والشاحنات . في الفئة (١٢) .
وستظل الحماية نافذة المفعول لمدة عشرة سنوات اخرى اعتباراً من تاريخ انتهاء الحماية في٢٠١٦/٠٦/٢٥
هذا و يجوز تجديد الحماية لمدد اخرى متتالية كل منها عشر سنوات وفقا للاوضاع و الشروط المنصوص عليها بالمادة (١٩) من القانون الاتحادي رقم ٣٧/ ١٩٩٢ الصادر في شأن العلامات التجارية .

دولـة الامـارات العربيـة المتحدة
وزارة الاقتصاد / إدارة العلامات التجارية
تعلن إدارة العلامات التجارية عن تقدم الوكيل بطلب لتجديد تسجيل العلامة التجارية .:

TDSI

المودعة بالرقم:٨١٩٧٩
باسم:تايم اند داتا سيستمز انترناشيونال ليمتد.
عنوانه/ها:سنتينل هاوس، نفيلد رود، بولي، دورست، بي اتش ١٧ ١ار إي، المملكة المتحدة
والمسجلة بالرقم ٨٠١٨٠ بتاريخ :
ذلك لتمييز البضائع / الخدمات / المنتجات التالية:
كما في الطلب الاصل
وستظل الحماية نافذة المفعول لمدة عشرة سنوات اخرى اعتباراً من تاريخ انتهاء الحماية في٢٠١٦/٠٦/٢٠
هذا و يجوز تجديد الحماية لمدد اخرى متتالية كل منها عشر سنوات وفقا للاوضاع و الشروط المنصوص عليها بالمادة (١٩) من القانون الاتحادي رقم ٣٧/ ١٩٩٢ الصادر في شأن العلامات التجارية .

دولـة الامـارات العربيـة المتحدة
وزارة الاقتصاد / إدارة العلامات التجارية
تعلن إدارة العلامات التجارية عن تقدم الوكيل بطلب لتجديد تسجيل العلامة التجارية .:

Piacetto

المودعة بالرقم:٨١٧٤٥
باسم:أم أم ماير-ماركنفيروالتنغ أند كو.
عنوانه/ها: أنتونيجيس ٤ ، ٥٦٢٠ بريمغارتين سويسرا
والمسجلة بالرقم ٨٤١٧٥ بتاريخ :٢٠٠٧/٠٩/١١
ذلك لتمييز البضائع / الخدمات / المنتجات التالية:
ماكينات القهوة في الفئة ١١.
وستظل الحماية نافذة المفعول لمدة عشرة سنوات اخرى اعتباراً من تاريخ انتهاء الحماية في٢٠١٦/٠٦/١٢
هذا و يجوز تجديد الحماية لمدد اخرى متتالية كل منها عشر سنوات وفقا للاوضاع و الشروط المنصوص عليها بالمادة (١٩) من القانون الاتحادي رقم ٣٧/ ١٩٩٢ الصادر في شأن العلامات التجارية .

دولـة الامـارات العربيـة المتحدة
وزارة الاقتصاد / إدارة العلامات التجارية
تعلن إدارة العلامات التجارية عن تقدم الوكيل بطلب لتجديد تسجيل العلامة التجارية .:

Piacetto

المودعة بالرقم:٨١٧٤٩
باسم:أم أم ماير-ماركنفيروالتنغ أند كو.
عنوانه/ها: أنتونيجيس ٤ ، ٥٦٢٠ بريمغارتين سويسرا
والمسجلة بالرقم ١٤٧٩٨٨ بتاريخ :٢٠١١/٠٧/٠٤
ذلك لتمييز البضائع / الخدمات / المنتجات التالية:
خدمات توفير الأطعمة والمشروبات الغير كحولية؛ خدمات توفير الإقامة المؤقتة، في الفئة ٤٣.
وستظل الحماية نافذة المفعول لمدة عشرة سنوات اخرى اعتباراً من تاريخ انتهاء الحماية في٢٠١٦/٠٦/١٢
هذا و يجوز تجديد الحماية لمدد اخرى متتالية كل منها عشر سنوات وفقا للاوضاع و الشروط المنصوص عليها بالمادة (١٩) من القانون الاتحادي رقم ٣٧/ ١٩٩٢ الصادر في شأن العلامات التجارية .

دولـة الامـارات العربيـة المتحدة
وزارة الاقتصاد / إدارة العلامات التجارية
تعلن إدارة العلامات التجارية عن تقدم الوكيل بطلب لتجديد تسجيل العلامة التجارية .:

TOSMAP-DS

المودعة بالرقم:٨١٧٥٤
باسم:كابوشيكي كايشا توشيبا (ويتاجرون ايضا باسم توشيبا كوربوريشن)
عنوانه/ها:١ - ١، شيباورا ١ - تشومه، ميناتو - كو، طوكيو، اليابان
والمسجلة بالرقم ٨٤١٥٤ بتاريخ :٢٠٠٧/٠٩/١١
ذلك لتمييز البضائع / الخدمات / المنتجات التالية:
أنظمة التحكم الخاصة بمحطات الطاقة، في الفئة ٩.
وستظل الحماية نافذة المفعول لمدة عشرة سنوات اخرى اعتباراً من تاريخ انتهاء الحماية في٢٠١٦/٠٦/١٢
هذا و يجوز تجديد الحماية لمدد اخرى متتالية كل منها عشر سنوات وفقا للاوضاع و الشروط المنصوص عليها بالمادة (١٩) من القانون الاتحادي رقم ٣٧/ ١٩٩٢ الصادر في شأن العلامات التجارية .

دولـة الامـارات العربيـة المتحدة
وزارة الاقتصاد / إدارة العلامات التجارية
تعلن إدارة العلامات التجارية عن تقدم الوكيل بطلب لتجديد تسجيل العلامة التجارية .:

المودعة بالرقم:٨١٩٠٤
باسم:رانجيت هوسيري ميل
عنوانه/ها:رانجيت هوسيري ميل كومباوند، نير بانسيدهار ميل، احمداباد-٣٨٠ ٠٢٥، غوجارات ستيت، الهند
والمسجلة بالرقم ٩٣٨٨٦ بتاريخ :٢٠٠٩/٠٣/٢٣
ذلك لتمييز البضائع / الخدمات / المنتجات التالية:
الالبسة التحتية و الملابس الأخرى المحبوكة، في الفئة ٢٥.
وستظل الحماية نافذة المفعول لمدة عشرة سنوات اخرى اعتباراً من تاريخ انتهاء الحماية في٢٠١٦/٠٦/١٧
هذا و يجوز تجديد الحماية لمدد اخرى متتالية كل منها عشر سنوات وفقا للاوضاع و الشروط المنصوص عليها بالمادة (١٩) من القانون الاتحادي رقم ٣٧/ ١٩٩٢ الصادر في شأن العلامات التجارية .

دولـة الامـارات العربيـة المتحدة
وزارة الاقتصاد / إدارة العلامات التجارية
تعلن إدارة العلامات التجارية عن تقدم الوكيل بطلب لتجديد تسجيل العلامة التجارية .:

Ferrari

المودعة بالرقم:٨٢٢٢٥
باسم:فيراري اس. بي. ايه.
عنوانه/ها:١١٦٣ شارع ايميليا است، ٤١١٠٠ مودينا، ايطاليا
والمسجلة بالرقم ٨٧٦٣٥ بتاريخ :٢٠٠٨/٠٤/١٤
ذلك لتمييز البضائع / الخدمات / المنتجات التالية:
خدمات توفير الأطعمة و المشروبات الغير كحولية، خدمات توفير الاقامة المؤقتة، في الفئة ٤٣.
وستظل الحماية نافذة المفعول لمدة عشرة سنوات اخرى اعتباراً من تاريخ انتهاء الحماية في٢٠١٦/٠٦/٢٥
هذا و يجوز تجديد الحماية لمدد اخرى متتالية كل منها عشر سنوات وفقا للاوضاع و الشروط المنصوص عليها بالمادة (١٩) من القانون الاتحادي رقم ٣٧/ ١٩٩٢ الصادر في شأن العلامات التجارية .

دولـة الامـارات العربيـة المتحدة
وزارة الاقتصاد / إدارة العلامات التجارية
تعلن إدارة العلامات التجارية عن تقدم الوكيل بطلب لتجديد تسجيل العلامة التجارية .:

QUADRIGA BEFREE

المودعة بالرقم:٨٢١٢٦
باسم:سيمينز هيلث كير دياغنوستيكس برودكتس جي ام بي اتش .
عنوانه/ها:٧٦ إيميل - فون - بيهرينغ - شتراسيه، ٣٥٠٤١ ماربورغ، المانيا
والمسجلة بالرقم ٩١٤٣٧ بتاريخ :
ذلك لتمييز البضائع / الخدمات / المنتجات التالية:
كما في الطلب الاصل
وستظل الحماية نافذة المفعول لمدة عشرة سنوات اخرى اعتباراً من تاريخ انتهاء الحماية في٢٠١٦/٠٦/٢٤
هذا و يجوز تجديد الحماية لمدد اخرى متتالية كل منها عشر سنوات وفقا للاوضاع و الشروط المنصوص عليها بالمادة (١٩) من القانون الاتحادي رقم ٣٧/ ١٩٩٢ الصادر في شأن العلامات التجارية .

دولـة الامـارات العربيـة المتحدة
وزارة الاقتصاد / إدارة العلامات التجارية
تعلن إدارة العلامات التجارية عن تقدم الوكيل بطلب لتجديد تسجيل العلامة التجارية .:

Ferrari

المودعة بالرقم:٨٢٢٢١
باسم:فيراري اس. بي. ايه.
عنوانه/ها:١١٦٣ شارع ايميليا است، ٤١١٠٠ مودينا، ايطاليا
والمسجلة بالرقم ٨٥٣٩٢ بتاريخ :٢٠٠٧/١١/٢٧
ذلك لتمييز البضائع / الخدمات / المنتجات التالية:
المعادن النفيسة و كل خليط منها و السلع والاصناف المصنوعة من معادن نفيسة أو المطلية بها، غير المشمولة في فئات أخرى، المجوهرات والحلي، الأحجار الكريمة، عدد و أدوات قياس الوقت و عدد و أدوات قياس و تسجيل الوقت بفترات وتقسيمات مضبوطة بدقة، في الفئة ١٤.
وستظل الحماية نافذة المفعول لمدة عشرة سنوات اخرى اعتباراً من تاريخ انتهاء الحماية في٢٠١٦/٠٦/٢٥
هذا و يجوز تجديد الحماية لمدد اخرى متتالية كل منها عشر سنوات وفقا للاوضاع و الشروط المنصوص عليها بالمادة (١٩) من القانون الاتحادي رقم ٣٧/ ١٩٩٢ الصادر في شأن العلامات التجارية .

دولـة الامـارات العربيـة المتحدة
وزارة الاقتصاد / إدارة العلامات التجارية
تعلن إدارة العلامات التجارية عن تقدم الوكيل بطلب لتجديد تسجيل العلامة التجارية .:

Ferrari

المودعة بالرقم:٨٢٢٢٤
باسم:فيراري اس. بي. ايه.
عنوانه/ها:١١٦٣ شارع ايميليا است، ٤١١٠٠ مودينا، ايطاليا
والمسجلة بالرقم ٨٧٦٣١ بتاريخ :٢٠٠٨/٠٤/١٤
ذلك لتمييز البضائع / الخدمات / المنتجات التالية:
خدمات التربية والتنشئة، خدمات توفير التدريب والتعليم، خدمات الترفيه وتسلية الناس، خدمات إحياء و تنظيم النشاطات الرياضية و الثقافية، في الفئة ٤١.
وستظل الحماية نافذة المفعول لمدة عشرة سنوات اخرى اعتباراً من تاريخ انتهاء الحماية في٢٠١٦/٠٦/٢٥
هذا و يجوز تجديد الحماية لمدد اخرى متتالية كل منها عشر سنوات وفقا للاوضاع و الشروط المنصوص عليها بالمادة (١٩) من القانون الاتحادي رقم ٣٧/ ١٩٩٢ الصادر في شأن العلامات التجارية .

دولـة الامـارات العربيـة المتحدة
وزارة الاقتصاد / إدارة العلامات التجارية
تعلن إدارة العلامات التجارية عن تقدم الوكيل بطلب لتجديد تسجيل العلامة التجارية .:

NEMO

المودعة بالرقم:٨١٧٤١
باسم:اوتوميبلز ستروين
عنوانه/ها:٦ رو فروكتيدور ٧٥٠١٧ باريس، فرنسا
والمسجلة بالرقم ١٢٧٦٦٧ بتاريخ :
ذلك لتمييز البضائع / الخدمات / المنتجات التالية:
كما في الطلب الاصل
وستظل الحماية نافذة المفعول لمدة عشرة سنوات اخرى اعتباراً من تاريخ انتهاء الحماية في٢٠١٦/٠٦/١٢
هذا و يجوز تجديد الحماية لمدد اخرى متتالية كل منها عشر سنوات وفقا للاوضاع و الشروط المنصوص عليها بالمادة (١٩) من القانون الاتحادي رقم ٣٧/ ١٩٩٢ الصادر في شأن العلامات التجارية .

دولـة الامـارات العربيـة المتحدة
وزارة الاقتصاد / إدارة العلامات التجارية
تعلن إدارة العلامات التجارية عن تقدم الوكيل بطلب لتجديد تسجيل العلامة التجارية .:

TOSMAP

المودعة بالرقم:٨١٧٥٣
باسم:كابوشيكي كايشا توشيبا (ويتاجرون ايضا باسم توشيبا كوربوريشن)
عنوانه/ها:١ - ١، شيباورا ١ - تشومه، ميناتو - كو، طوكيو، اليابان
والمسجلة بالرقم ٨٤١٤٩ بتاريخ :٢٠٠٧/٠٩/١١
ذلك لتمييز البضائع / الخدمات / المنتجات التالية:
أنظمة التحكم الخاصة بمحطات الطاقة، في الفئة ٩.
وستظل الحماية نافذة المفعول لمدة عشرة سنوات اخرى اعتباراً من تاريخ انتهاء الحماية في٢٠١٦/٠٦/١٢
هذا و يجوز تجديد الحماية لمدد اخرى متتالية كل منها عشر سنوات وفقا للاوضاع و الشروط المنصوص عليها بالمادة (١٩) من القانون الاتح

دولـة الامـارات العربيـة المتحدة
وزارة الاقتصاد / إدارة العلامات التجارية
تعلن إدارة العلامات التجارية عن تقدم الوكيل بطلب لتجديد تسجيل العلامة التجارية .:

توست
TOAST

المودعة بالرقم:٧٥٧٤٥
باسم:إنتركات هوسبيتالتي (ش.ذ.م.م)
عنوانه/ها:ص. ب. ٥٢٠٤٤، دبي، الامارات العربية المتحدة
والمسجلة بالرقم ٩١٨٥٣ بتاريخ :٢٠٠٨/١١/١١
ذلك لتمييز البضائع / الخدمات / المنتجات التالية:
خدمات توفير الأطعمة و المشروبات الغير كحولية ، خدمات توفير الاقامة المؤقتة، خدمات المطاعم، خدمات الكافيتيريا، خدمات تقديم الأطعمة و المشروبات غير الكحولية؛ خدمات الفنادق و الموتيلات و الإقامة المؤقتة، في الفئة ٤٣.
وستظل الحماية نافذة المفعول لمدة عشرة سنوات اخرى اعتباراً من تاريخ انتهاء الحماية في٢٠١٥/١٢/٠٧
هذا و يجوز تجديد الحماية لمدد اخرى متتالية كل منها عشر سنوات وفقا للاوضاع و الشروط المنصوص عليها بالمادة (١٩) من القانون الاتحادي رقم ٣٧/ ١٩٩٢ الصادر في شأن العلامات التجارية .

دولـة الامـارات العربيـة المتحدة
وزارة الاقتصاد / إدارة العلامات التجارية
تعلن إدارة العلامات التجارية عن تقدم الوكيل بطلب لتجديد تسجيل العلامة التجارية .:

المودعة بالرقم:٨٢٢١٥
باسم:فيراري اس. بي. ايه.
عنوانه/ها:١١٦٣ شارع ايميليا است، ٤١١٠٠ مودينا، ايطاليا
والمسجلة بالرقم ٨٠١٠٩ بتاريخ :٢٠٠٧/٠٣/٠٧
ذلك لتمييز البضائع / الخدمات / المنتجات التالية:
خدمات التربية والتنشئة، خدمات توفير التدريب والتعليم، خدمات الترفيه وتسلية الناس، خدمات إحياء و تنظيم النشاطات الرياضية و الثقافية، في الفئة ٤١.
وستظل الحماية نافذة المفعول لمدة عشرة سنوات اخرى اعتباراً من تاريخ انتهاء الحماية في٢٠١٦/٠٦/٢٥
هذا و يجوز تجديد الحماية لمدد اخرى متتالية كل منها عشر سنوات وفقا للاوضاع و الشروط المنصوص عليها بالمادة (١٩) من القانون الاتحادي رقم ٣٧/ ١٩٩٢ الصادر في شأن العلامات التجارية .

دولـة الامـارات العربيـة المتحدة
وزارة الاقتصاد / إدارة العلامات التجارية
تعلن إدارة العلامات التجارية عن تقدم الوكيل بطلب لتجديد تسجيل العلامة التجارية .:

المودعة بالرقم:٩٩١٢٩
باسم:لويس فيتون مالتوتير
عنوانه/ها:٢، رو دو بونت - نيوف، ٧٥٠٠١ باريس، فرنسا
والمسجلة بالرقم ٩٧٦٥٥ بتاريخ :٢٠٠٩/١١/٠٨
ذلك لتمييز البضائع / الخدمات / المنتجات التالية:
صناديق من جلد أو من ألواح الجلد، صناديق الثياب، اطقم السفر، حقائب السفر، صناديق الأمتعة، صناديق الثياب للسفر، صناديق القبعات، حقائب أدوات و مواد التجميل (لا تحتوي على مواد التجميل)، محافظ مستحضرات التجميل، حقائب الظهر، حقائب الكتب، حقائب اليد، الحقائب التي تحضر الى الشاطىء، حقائب التسوق، حقائب الحمل أو النقل، حقائب الكتف، الحقائب التي تحمل على الحزام، المحافظ، الحقائب المسطحة الصغيرة للحفاظ على المستندات، الحقائب المسطحة للحفاظ على المستندات، حقيبة الوثائق، حمالات الحقائب، الجزادين الرجالية، الجزادين النسائية، علب المفاتيح، حمالات البطاقات، المظلات و الشماسي، في الفئة ١٨.
وستظل الحماية نافذة المفعول لمدة عشرة سنوات اخرى اعتباراً من تاريخ انتهاء الحماية في٢٠١٧/٠٨/٢٢
هذا و يجوز تجديد الحماية لمدد اخرى متتالية كل منها عشر سنوات وفقا للاوضاع و الشروط المنصوص عليها بالمادة (١٩) من القانون الاتحادي رقم ٣٧/ ١٩٩٢ الصادر في شأن العلامات التجارية .

دولـة الامـارات العربيـة المتحدة
وزارة الاقتصاد / إدارة العلامات التجارية
تعلن إدارة العلامات التجارية عن تقدم الوكيل بطلب لتجديد تسجيل العلامة التجارية .:

المودعة بالرقم:٨١٢٦٥
باسم:يونايتد ستيتس بولو اسوشيشن.
عنوانه/ها:١٤٠٠ سنترياريك بوليفارد، سويت ٢٠٠، ويست بالم بيتش ، اف إل ٣٣٤٠١ الولايات المتحدة الاميركية
والمسجلة بالرقم ٨٠٥١٥ بتاريخ :
ذلك لتمييز البضائع / الخدمات / المنتجات التالية:
كما في الطلب الاصل
وستظل الحماية نافذة المفعول لمدة عشرة سنوات اخرى اعتباراً من تاريخ انتهاء الحماية في٢٠١٦/٠٥/٣٠
هذا و يجوز تجديد الحماية لمدد اخرى متتالية كل منها عشر سنوات وفقا للاوضاع و الشروط المنصوص عليها بالمادة (١٩) من القانون الاتحادي رقم ٣٧/ ١٩٩٢ الصادر في شأن العلامات التجارية .

دولـة الامـارات العربيـة المتحدة
وزارة الاقتصاد / إدارة العلامات التجارية
تعلن إدارة العلامات التجارية عن تقدم الوكيل بطلب لتجديد تسجيل العلامة التجارية .:

MASERATI

المودعة بالرقم:٨١٤٧٧
باسم:مازيراتي اس بي ايه
عنوانه/ها:فيا سيرو مينوتي ٣٢٢ ، مودينا ٤١١٠٠، ايطاليا
والمسجلة بالرقم ٨٩٣٧٤ بتاريخ :٢٠٠٨/٠٦/١٠
ذلك لتمييز البضائع / الخدمات / المنتجات التالية:
الدمى وادوات اللعب والالعاب ونماذج السيارات (دمى والعاب) والتي تباع بشكل اطقم ونماذج الدمى بشكل مركبات ومجموعات نماذج الدمى بشكل سيارات ومركبات اخرى ، القطع التركيبية للدمى و الوصلات العائدة لها ، اطقم قطع تركيب الدمى ، الدمى ، ملابس الدمى ، المستلزمات العائدة للدمى ، الدمى الناعمة الملمس ، الشاحنات بشكل العاب، نماذج الدمى المطابقة للحجم الفعلي للسيارات (الغير قابلة للتشغيل والحركة) والمعدة للزينة والتسلية والعرض ، لعب الاحجيات ، الالعاب الفيديوية المحمولة يدوياً ، حقائب التنس ، حقائب الغولف بأنواعها، مضارب الغولف ، ورق اللعب . في الفئة (٢٨) .
وستظل الحماية نافذة المفعول لمدة عشرة سنوات اخرى اعتباراً من تاريخ انتهاء الحماية في٢٠١٦/٠٦/٠٤
هذا و يجوز تجديد الحماية لمدد اخرى متتالية كل منها عشر سنوات وفقا للاوضاع و الشروط المنصوص عليها بالمادة (١٩) من القانون الاتحادي رقم ٣٧/ ١٩٩٢ الصادر في شأن العلامات التجارية .

دولـة الامـارات العربيـة المتحدة
وزارة الاقتصاد / إدارة العلامات التجارية
تعلن إدارة العلامات التجارية عن تقدم الوكيل بطلب لتجديد تسجيل العلامة التجارية .:

المودعة بالرقم:٨١٤٧٤
باسم:مازيراتي اس بي ايه
عنوانه/ها:فيا سيرو مينوتي ٣٢٢ ، مودينا ٤١١٠٠، ايطاليا
والمسجلة بالرقم ٨٠٤٣٧ بتاريخ :٢٠٠٧/٠٣/٢١
ذلك لتمييز البضائع / الخدمات / المنتجات التالية:
الدمى وادوات اللعب والالعاب ونماذج السيارات (دمى والعاب) والتي تباع بشكل اطقم ونماذج الدمى بشكل مركبات ومجموعات نماذج الدمى بشكل سيارات ومركبات اخرى ، القطع التركيبية للدمى و الوصلات العائدة لها ، اطقم قطع تركيب الدمى ، الدمى ، ملابس الدمى ، المستلزمات العائدة للدمى ، الدمى الناعمة الملمس ، الشاحنات بشكل العاب، نماذج الدمى المطابقة للحجم الفعلي للسيارات (الغير قابلة للتشغيل والحركة) والمعدة للزينة والتسلية والعرض ، لعب الاحجيات ، الالعاب الفيديوية المحمولة يدوياً ، حقائب التنس ، حقائب الغولف بأنواعها، مضارب الغولف ، ورق اللعب . في الفئة (٢٨) .
وستظل الحماية نافذة المفعول لمدة عشرة سنوات اخرى اعتباراً من تاريخ انتهاء الحماية في٢٠١٦/٠٦/٠٤
هذا و يجوز تجديد الحماية لمدد اخرى متتالية كل منها عشر سنوات وفقا للاوضاع و الشروط المنصوص عليها بالمادة (١٩) من القانون الاتحادي رقم ٣٧/ ١٩٩٢ الصادر في شأن العلامات التجارية .

دولـة الامـارات العربيـة المتحدة
وزارة الاقتصاد / إدارة العلامات التجارية
تعلن إدارة العلامات التجارية عن تقدم الوكيل بطلب لتجديد تسجيل العلامة التجارية .:

Ferrari Challenge

المودعة بالرقم:٨٢٢٢٨
باسم:فيراري اس. بي. ايه.
عنوانه/ها:١١٦٣ شارع ايميليا است، ٤١١٠٠ مودينا، ايطاليا
والمسجلة بالرقم ٨٤٠٨٥ بتاريخ :٢٠٠٧/٠٩/١٠
ذلك لتمييز البضائع / الخدمات / المنتجات التالية:
الملابس المستعملة من قبل سائقي سيارات السباق ، القمصان الثانية الشكل ، الكنزات الخارجية الفضفاضة ، قمصان البولو (ذات القباب العالية) ، ربطات العنق ، القبعات ، الملابس الخارجية (التي ترتدى فوق الملابس العادية) ، الجاكيتات المقاومة لنفاذ الرياح ، الجاكيتات المضادة لتسرب الماء ، السترات الفضفاضة، بناطيل البرمودا (بناطيل قصيرة)، البلوفر (كنزات صوفية) ، المعاطف ، الارواب ، اللفاعات ، الاحذية ، الجزم ، سترات التعرق ، القمصان ، البنطلونات ، الاحزمة ، المعاطف الواقية من المطر ، بدلات رياضة الهرولة ، البنطلونات القصيرة ، القفازات ، البيجامات ، الشباشب ، بزات السباحة . جميع المنتجات المذكورة في حدود وقوعها في الفئة ٢٥ وغير الواقعة في فئات اخرى .
وستظل الحماية نافذة المفعول لمدة عشرة سنوات اخرى اعتباراً من تاريخ انتهاء الحماية في٢٠١٦/٠٦/٢٥
هذا و يجوز تجديد الحماية لمدد اخرى متتالية كل منها عشر سنوات وفقا للاوضاع و الشروط المنصوص عليها بالمادة (١٩) من القانون الاتحادي رقم ٣٧/ ١٩٩٢ الصادر في شأن العلامات التجارية .

دولـة الامـارات العربيـة المتحدة
وزارة الاقتصاد / إدارة العلامات التجارية
تعلن إدارة العلامات التجارية عن تقدم الوكيل بطلب لتجديد تسجيل العلامة التجارية .:

Ferrari

المودعة بالرقم:٨٢٢١٨
باسم:فيراري اس. بي. ايه.
عنوانه/ها:١١٦٣ شارع ايميليا است، ٤١١٠٠ مودينا، ايطاليا
والمسجلة بالرقم ٨٨٩٢٦ بتاريخ :٢٠٠٨/٠٥/٢٩
ذلك لتمييز البضائع / الخدمات / المنتجات التالية:
خدمات الدعاية و الإعلان، خدمات إدارة الأعمال التجارية، خدمات تسيير الاعمال التجارية والاشراف عليها بالتفويض، خدمات الاعمال التجارية والنشاطات المكتبية وأعمال ونشاطات المكاتب؛ خدمات تجميع تشكيلة من السلع لصالح الغير و تحديدا مستحضرات الزينة ، مستحضرات التجميل ، مستحضرات العناية بالشعر و الجسم للاستخدام الشخصي ، العطور، حلقات تعليق المفاتيح ، الدبابيس ، الشارات ، البطاقات البيانية ، الأنصاب التذكارية ، الخزف المصنوع من الحديد الشائع المركب مع عناصر السيارات الأساسية ، الآلات البصرية ، النظارات ، النظارات الشمسية ، الخوذات الوقائية ، الأشرطة التلفزيونية ، لأقراص المدمجة والتي تقرأ من الذاكرة فقط ، الهواتف ، الهواتف الخلوية ، أقنعة الهواتف الخلوية ، عدد الهواتف الخلوية اليدوية ، الألعاب الالكترونية التلفزيونية ، ألعاب الكمبيوتر ، برامج الكمبيوتر ، اكسسورات الكمبيوتر ، الكمبيوترات المحمولة ، أجهزة الباروميتر ، مشغلات التسجيلات الإعلامية ذات الثلاث مستويات ، أجهزة التسجيل ، إرسال أو إعادة إنتاج الصوت و الصور ، أجهزة التلفاز بأنواعها و اكسسوارتها ، الأجهزة الفوتوغرافية بأنواعها و اكسسوارتها ، الأدوات الخاصة لتسليط الصور ، ساعات اليد ، ساعات الإنذار ، الأدوات و الأجهزة لقياس وتسجيل الوقت و الكرونمترية ، المجوهرات ، الورق ، الكرتون و السلع المصنوعة من هذه المواد ، المطبوعات ، القرطاسية ، الأدوات الكتابية المدرسية ، أدوات الكتابة ، أدوات الرسم ، الروزنامات ، الأعلام ، الأوراق المصمغة ، الطوابع اللاصقة ، الأوراق المصورة ، الكتب ، المجلات ، الصور الفوتوغرافية ، المطبوعات الحجرية ، الإعلانات الملصقة ، البطاقات البريدية ، الألبومات ، الطوابع البريدية ، بطاقات المعايدة ، الأعلام المصنوعة من الورق ، السلع المصنوعة من الجلد ، و التي تشمل محافظ الجيب ، الجزادين ، صناديق الثياب ، المحافظ الجلدية ، حقائب الظهر ، حقائب السفر ، الحقائب المزودة بحزمة ، الحقائب بكل أنواعها ، و الحقائب التي تحمل على الكتف، الشماسي ، الثياب ، ألبسة القدم ، أغطية الرأس ، السلع النسيجية ، و التي تشمل ، مناشف البحر ، الملاءات و أغطية المائدة ، الدبابيس المزخرفة ، الأباريق الاسطوانية ، الشمعات ، الألعاب ، الألعاب على شكل سيارات ، الدمى ، الدمى المترفة ، مجموعات غولف ، منافض السجائر و أدوات المدخنين ، الدراجات الهوائية ، الأدوات الرياضية ، التجهيزات الخاصة للرياضة و للرشاقة ، وذلك لتمكين عامة الزبائن من معاينتها وشرائها عند الحاجة؛ خدمات توزيع العينات المتعلقة بالسيارات و غيرها من البضائع، خدمات توزيع العينات عبر الانترنت؛ خدمات ادارة قواعد البيانات ، خدمات تزويد المعلومات التجارية الموفرة عبر شبكة كومبيوتر عالمية او الانترنت ، خدمات الدراسات الاحصائية و الابحاث التسويقية . جميع الخدمات المذكورة في حدود وقوعها في الفئة ٣٥ وغير الواقعة في فئات اخرى.
وستظل الحماية نافذة المفعول لمدة عشرة سنوات اخرى اعتباراً من تاريخ انتهاء الحماية في٢٠١٦/٠٦/٢٥
هذا و يجوز تجديد الحماية لمدد اخرى متتالية كل منها عشر سنوات وفقا للاوضاع و الشروط المنصوص عليها بالمادة (١٩) من القانون الاتحادي رقم ٣٧/ ١٩٩٢ الصادر في شأن العلامات التجارية .

دولـة الامـارات العربيـة المتحدة
وزارة الاقتصاد / إدارة العلامات التجارية
تعلن إدارة العلامات التجارية عن تقدم الوكيل بطلب لتجديد تسجيل العلامة التجارية .:

Ferrari S|T|O|R|E|

المودعة بالرقم:٨٢٢٠١
باسم:فيراري اس. بي. ايه.
عنوانه/ها:١١٦٣ شارع ايميليا است، ٤١١٠٠ مودينا، ايطاليا
والمسجلة بالرقم ٨٨٩٥٠ بتاريخ :٢٠٠٨/٠٥/٢٩
ذلك لتمييز البضائع / الخدمات / المنتجات التالية:
خدمات الدعاية و الإعلان، خدمات إدارة الأعمال التجارية، خدمات تسيير الاعمال التجارية والاشراف عليها بالتفويض، خدمات الاعمال التجارية والنشاطات المكتبية وأعمال ونشاطات المكاتب؛ خدمات تجميع تشكيلة من السلع لصالح الغير و تحديدا مستحضرات الزينة ، مستحضرات التجميل ، مستحضرات العناية بالشعر و الجسم للاستخدام الشخصي ، العطور، حلقات تعليق المفاتيح ، الدبابيس ، الشارات ، البطاقات البيانية ، الأنصاب التذكارية ، الخزف المصنوع من الحديد الشائع المركب مع عناصر السيارات الأساسية ، الآلات البصرية ، النظارات ، النظارات الشمسية ، الخوذات الوقائية ، الأشرطة التلفزيونية ، لأقراص المدمجة والتي تقرأ من الذاكرة فقط ، الهواتف ، الهواتف الخلوية ، أقنعة الهواتف الخلوية ، عدد الهواتف الخلوية اليدوية ، الألعاب الالكترونية التلفزيونية ، ألعاب الكمبيوتر ، برامج الكمبيوتر ، اكسسورات الكمبيوتر ، الكمبيوترات المحمولة ، أجهزة الباروميتر ، مشغلات التسجيلات الإعلامية ذات الثلاث مستويات ، أجهزة التسجيل ، إرسال أو إعادة إنتاج الصوت و الصور ، أجهزة التلفاز بأنواعها و اكسسوارتها ، الأجهزة الفوتوغرافية بأنواعها و اكسسوارتها ، الأدوات الخاصة لتسليط الصور ، ساعات اليد ، ساعات الإنذار ، الأدوات و الأجهزة لقياس وتسجيل الوقت و الكرونمترية ، المجوهرات ، الورق ، الكرتون و السلع المصنوعة من هذه المواد ، المطبوعات ، القرطاسية ، الأدوات الكتابية المدرسية ، أدوات الكتابة ، أدوات الرسم ، الروزنامات ، الأعلام ، الأوراق المصمغة ، الطوابع اللاصقة ، الأوراق المصورة ، الكتب ، المجلات ، الصور الفوتوغرافية ، المطبوعات الحجرية ، الإعلانات الملصقة ، البطاقات البريدية ، الألبومات ، الطوابع البريدية ، بطاقات المعايدة ، الأعلام المصنوعة من الورق ، السلع المصنوعة من الجلد ، و التي تشمل محافظ الجيب ، الجزادين ، صناديق الثياب ، المحافظ الجلدية ، حقائب الظهر ، حقائب السفر ، الحقائب المزودة بحزمة ، الحقائب بكل أنواعها ، و الحقائب التي تحمل على الكتف، الشماسي ، الثياب ، ألبسة القدم ، أغطية الرأس ، السلع النسيجية ، و التي تشمل ، مناشف البحر ، الملاءات و أغطية المائدة ، الدبابيس المزخرفة ، الأباريق الاسطوانية ، الشمعات ، الألعاب ، الألعاب على شكل سيارات ، الدمى ، الدمى المترفة ، مجموعات غولف ، منافض السجائر و أدوات المدخنين ، الدراجات الهوائية ، الأدوات الرياضية ، التجهيزات الخاصة للرياضة و للرشاقة ، وذلك لتمكين عامة الزبائن من معاينتها وشرائها عند الحاجة؛ خدمات توزيع العينات المتعلقة بالسيارات و غيرها من البضائع، خدمات توزيع العينات عبر الانترنت؛ خدمات ادارة قواعد البيانات ، خدمات تزويد المعلومات التجارية الموفرة عبر شبكة كومبيوتر عالمية او الانترنت ، خدمات الدراسات الاحصائية و الابحاث التسويقية . جميع الخدمات المذكورة في حدود وقوعها في الفئة ٣٥ وغير الواقعة في فئات اخرى.
وستظل الحماية نافذة المفعول لمدة عشرة سنوات اخرى اعتباراً من تاريخ انتهاء الحماية في٢٠١٦/٠٦/٢٥
هذا و يجوز تجديد الحماية لمدد اخرى متتالية كل منها عشر سنوات وفقا للاوضاع و الشروط المنصوص عليها بالمادة (١٩) من القانون الاتحادي رقم ٣٧/ ١٩٩٢ الصادر في شأن العلامات التجارية .

دولـة الامـارات العربيـة المتحدة
وزارة الاقتصاد / إدارة العلامات التجارية
تعلن إدارة العلامات التجارية عن تقدم الوكيل بطلب لتجديد تسجيل العلامة التجارية .:

Ferrari Challenge

المودعة بالرقم:٨٢٢٣٠
باسم:فيراري اس. بي. ايه.
عنوانه/ها:١١٦٣ شارع ايميليا است، ٤١١٠٠ مودينا، ايطاليا
والمسجلة بالرقم ٨٤٠٨٦ بتاريخ :٢٠٠٧/٠٩/١٠
ذلك لتمييز البضائع / الخدمات / المنتجات التالية:
خدمات التربية والتنشئة، خدمات توفير التدريب والتعليم، خدمات الترفيه وتسلية الناس، خدمات إحياء و تنظيم النشاطات الرياضية و الثقافية، خدمات النوادي،خدمات تنظيم وادارة نوادي المخصصة لمحبي السيارات؛ خدمات تنظيم وادارة معارض و مباريات سباقات السيارات للأغراض الرياضية؛ خدمات الترفية في مجالات السيارات؛ خدمات تنظيم ورش العمل في مجالات السيارات؛ خدمات توفير المعلومات في مجالات الرياضة؛ خدمات تنظيم معارض السيارات؛ خدمات التعليم والتعليم الخاص ذات العلاقة بالسيارات وسباقات السيارات ، خدمات التدريب الرياضي بشكل قيادة السيارات والسيارات الرياضية، في الفئة ٤١.
وستظل الحماية نافذة المفعول لمدة عشرة سنوات اخرى اعتباراً من تاريخ انتهاء الحماية في٢٠١٦/٠٦/٢٥
هذا و يجوز تجديد الحماية لمدد اخرى متتالية كل منها عشر سنوات وفقا للاوضاع و الشروط المنصوص عليها بالمادة (١٩) من القانون الاتحادي رقم ٣٧/ ١٩٩٢ الصادر في شأن العلامات التجارية .

دولـة الامـارات العربيـة المتحدة
وزارة الاقتصاد / إدارة العلامات التجارية
تعلن إدارة العلامات التجارية عن تقدم الوكيل بطلب لتجديد تسجيل العلامة التجارية .:

Ferrari

المودعة بالرقم:٨٢٢١٩
باسم:فيراري اس. بي. ايه.
عنوانه/ها:١١٦٣ شارع ايميليا است، ٤١١٠٠ مودينا، ايطاليا
والمسجلة بالرقم ٨٨٩٢٧ بتاريخ :٢٠٠٨/٠٥/٢٩
ذلك لتمييز البضائع / الخدمات / المنتجات التالية:
خدمات التربية والتنشئة، خدمات توفير التدريب والتعليم، خدمات الترفيه وتسلية الناس، خدمات إحياء و تنظيم النشاطات الرياضية و الثقافية، في الفئة ٤١.
وستظل الحماية نافذة المفعول لمدة عشرة سنوات اخرى اعتباراً من تاريخ انتهاء الحماية في٢٠١٦/٠٦/٢٥
هذا و يجوز تجديد الحماية لمدد اخرى متتالية كل منها عشر سنوات وفقا للاوضاع و الشروط المنصوص عليها بالمادة (١٩) من القانون الاتحادي رقم ٣٧/ ١٩٩٢ الصادر في شأن العلامات التجارية .

دولـة الامـارات العربيـة المتحدة
وزارة الاقتصاد / إدارة العلامات التجارية
تعلن إدارة العلامات التجارية عن تقدم الوكيل بطلب لتجديد تسجيل العلامة التجارية .:

Ferrari

المودعة بالرقم:٨٢٢١١
باسم:فيراري اس. بي. ايه.
عنوانه/ها:١١٦٣ شارع ايميليا است، ٤١١٠٠ مودينا، ايطاليا
والمسجلة بالرقم ٨٠١١٢ بتاريخ :٢٠٠٧/٠٣/٠٧
ذلك لتمييز البضائع / الخدمات / المنتجات التالية:
المعادن النفيسة و كل خليط منها و السلع والاصناف المصنوعة من معادن نفيسة أو المطلية بها، غير المشمولة في فئات أخرى، المجوهرات والحلي، الأحجار الكريمة، عدد و أدوات قياس الوقت و عدد و أدوات قياس و تسجيل الوقت بفترات وتقسيمات مضبوطة بدقة، في الفئة ١٤.
وستظل الحماية نافذة المفعول لمدة عشرة سنوات اخرى اعتباراً من تاريخ انتهاء الحماية في٢٠١٦/٠٦/٢٥
هذا و يجوز تجديد الحماية لمدد اخرى متتالية كل منها عشر سنوات وفقا للاوضاع و الشروط المنصوص عليها بالمادة (١٩) من القانون الاتحادي رقم ٣٧/ ١٩٩٢ الصادر في شأن العلامات التجارية .

دولـة الامـارات العربيـة المتحدة
وزارة الاقتصاد / إدارة العلامات التجارية
تعلن إدارة العلامات التجارية عن تقدم الوكيل بطلب لتجديد تسجيل العلامة التجارية .:

Ferrari Challenge

المودعة بالرقم:٨٢٢١٤
باسم:فيراري اس. بي. ايه.
عنوانه/ها:١١٦٣ شارع ايميليا است، ٤١١٠٠ مودينا، ايطاليا
والمسجلة بالرقم ٨٩١٥٩ بتاريخ :٢٠٠٨/٠٦/٠٤
ذلك لتمييز البضائع / الخدمات / المنتجات التالية:
خدمات الدعاية و الإعلان، خدمات إدارة الأعمال التجارية، خدمات تسيير الاعمال التجارية والاشراف عليها بالتفويض، خدمات الاعمال التجارية والنشاطات المكتبية وأعمال ونشاطات المكاتب؛ خدمات تجميع تشكيلة من السلع لصالح الغير و تحديدا مستحضرات الزينة ، مستحضرات التجميل ، مستحضرات العناية بالشعر و الجسم للاستخدام الشخصي ، العطور، حلقات تعليق المفاتيح ، الدبابيس ، الشارات ، البطاقات البيانية ، الأنصاب التذكارية ، الخزف المصنوع من الحديد الشائع المركب مع عناصر السيارات الأساسية ، الآلات البصرية ، النظارات ، النظارات الشمسية ، الخوذات الوقائية ، الأشرطة التلفزيونية ، لأقراص المدمجة والتي تقرأ من الذاكرة فقط ، الهواتف ، الهواتف الخلوية ، أقنعة الهواتف الخلوية ، عدد الهواتف الخلوية اليدوية ، الألعاب الالكترونية التلفزيونية ، ألعاب الكمبيوتر ، برامج الكمبيوتر ، اكسسورات الكمبيوتر ، الكمبيوترات المحمولة ، أجهزة الباروميتر ، مشغلات التسجيلات الإعلامية ذات الثلاث مستويات ، أجهزة التسجيل ، إرسال أو إعادة إنتاج الصوت و الصور ، أجهزة التلفاز بأنواعها و اكسسوارتها ، الأجهزة الفوتوغرافية بأنواعها و اكسسوارتها ، الأدوات الخاصة لتسليط الصور ، ساعات اليد ، ساعات الإنذار ، الأدوات و الأجهزة لقياس وتسجيل الوقت و الكرونمترية ، المجوهرات ، الورق ، الكرتون و السلع المصنوعة من هذه المواد ، المطبوعات ، القرطاسية ، الأدوات الكتابية المدرسية ، أدوات الكتابة ، أدوات الرسم ، الروزنامات ، الأعلام ، الأوراق المصمغة ، الطوابع اللاصقة ، الأوراق المصورة ، الكتب ، المجلات ، الصور الفوتوغرافية ، المطبوعات الحجرية ، الإعلانات الملصقة ، البطاقات البريدية ، الألبومات ، الطوابع البريدية ، بطاقات المعايدة ، الأعلام المصنوعة من الورق ، السلع المصنوعة من الجلد ، و التي تشمل محافظ الجيب ، الجزادين ، صناديق الثياب ، المحافظ الجلدية ، حقائب الظهر ، حقائب السفر ، الحقائب المزودة بحزمة ، الحقائب بكل أنواعها ، و الحقائب التي تحمل على الكتف، الشماسي ، الثياب ، ألبسة القدم ، أغطية الرأس ، السلع النسيجية ، و التي تشمل ، مناشف البحر ، الملاءات و أغطية المائدة ، الدبابيس المزخرفة ، الأباريق الاسطوانية ، الشمعات ، الألعاب ، الألعاب على شكل سيارات ، الدمى ، الدمى المترفة ، مجموعات غولف ، منافض السجائر و أدوات المدخنين ، الدراجات الهوائية ، الأدوات الرياضية ، التجهيزات الخاصة للرياضة و للرشاقة ، وذلك لتمكين عامة الزبائن من معاينتها وشرائها عند الحاجة؛ خدمات توزيع العينات المتعلقة بالسيارات و غيرها من البضائع، خدمات توزيع العينات عبر الانترنت؛ خدمات ادارة قواعد البيانات ، خدمات تزويد المعلومات التجارية الموفرة عبر شبكة كومبيوتر عالمية او الانترنت ، خدمات الدراسات الاحصائية و الابحاث التسويقية . جميع الخدمات المذكورة في حدود وقوعها في الفئة ٣٥ وغير الواقعة في فئات اخرى.
وستظل الحماية نافذة المفعول لمدة عشرة سنوات اخرى اعتباراً من تاريخ انتهاء الحماية في٢٠١٦/٠٦/٢٥
هذا و يجوز تجديد الحماية لمدد اخرى متتالية كل منها عشر سنوات وفقا للاوضاع و الشروط المنصوص عليها بالمادة (١٩) من القانون الاتحادي رقم ٣٧/ ١٩٩٢ الصادر في شأن العلامات التجارية .

دولـة الامـارات العربيـة المتحدة
وزارة الاقتصاد / إدارة العلامات التجارية
تعلن إدارة العلامات التجارية عن تقدم الوكيل بطلب لتجديد تسجيل العلامة التجارية .:

المودعة بالرقم:٨٢٢١٥
باسم:فيراري اس. بي. ايه.
عنوانه/ها:١١٦٣ شارع ايميليا است، ٤١١٠٠ مودينا، ايطاليا
والمسجلة بالرقم ٨٩٣٧٤ بتاريخ :٢٠٠٨/٠٦/١٠
ذلك لتمييز البضائع / الخدمات / المنتجات التالية:
الدمى وادوات اللعب والالعاب ونماذج السيارات (دمى والعاب) والتي تباع بشكل اطقم ونماذج الدمى بشكل مركبات ومجموعات نماذج الدمى بشكل سيارات ومركبات اخرى ، القطع التركيبية للدمى و الوصلات العائدة لها ، اطقم قطع تركيب الدمى ، الدمى ، ملابس الدمى ، المستلزمات العائدة للدمى ، الدمى الناعمة الملمس ، الشاحنات بشكل العاب، نماذج الدمى المطابقة للحجم الفعلي للسيارات (الغير قابلة للتشغيل والحركة) والمعدة للزينة والتسلية والعرض ، لعب الاحجيات ، الالعاب الفيديوية المحمولة يدوياً ، حقائب التنس ، حقائب الغولف بأنواعها، مضارب الغولف ، ورق اللعب . في الفئة (٢٨) .
وستظل الحماية نافذة المفعول لمدة عشرة سنوات اخرى اعتباراً من تاريخ انتهاء الحماية في٢٠١٦/٠٦/٠٤
هذا و يجوز تجديد الحماية لمدد اخرى متتالية كل منها عشر سنوات وفقا للاوضاع و الشروط المنصوص عليها بالمادة (١٩) من القانون الاتحادي رقم ٣٧/ ١٩٩٢ الصادر في شأن العلامات التجارية .

دولـة الامـارات العربيـة المتحدة
وزارة الاقتصاد / إدارة العلامات التجارية
تعلن إدارة العلامات التجارية عن تقدم الوكيل بطلب لتجديد تسجيل العلامة التجارية .:

المودعة بالرقم:٨٢٢١٠
باسم:فيراري اس. بي. ايه.
عنوانه/ها:١١٦٣ شارع ايميليا است، ٤١١٠٠ مودينا، ايطاليا
والمسجلة بالرقم ٨٠١٠٩ بتاريخ :٢٠٠٧/٠٣/٠٧
ذلك لتمييز البضائع / الخدمات / المنتجات التالية:
خدمات التربية والتنشئة، خدمات توفير التدريب والتعليم، خدمات الترفيه وتسلية الناس، خدمات إحياء و تنظيم النشاطات الرياضية و الثقافية، في الفئة ٤١.
وستظل الحماية نافذة المفعول لمدة عشرة سنوات اخرى اعتباراً من تاريخ انتهاء الحماية في٢٠١٦/٠٦/٢٥
هذا و يجوز تجديد الحماية لمدد اخرى متتالية كل منها عشر سنوات وفقا للاوضاع و الشروط المنصوص عليها بالمادة (١٩) من القانون الاتحادي رقم ٣٧/ ١٩٩٢ الصادر في شأن العلامات التجارية .

دولـة الامـارات العربيـة المتحدة
وزارة الاقتصاد / إدارة العلامات التجارية
تعلن إدارة العلامات التجارية عن تقدم الوكيل بطلب لتجديد تسجيل العلامة التجارية .:

TUV NORD

المودعة بالرقم:٧٥٩٣٣
باسم:توف نورد أيه جي
عنوانه/ها:أم توف ١، ٣٠٥١٩ هانوفر، المانيا
والمسجلة بالرقم بتاريخ :
ذلك لتمييز البضائع / الخدمات / المنتجات التالية:
خدمات اسداء المشورات التقنية خدمات اجراء اعمال التقييم التقني و خدمات اجراء الاختبارات التقنية و خدمات اعتماد ضمان الجودة في قطاعان و بموضوعات حماية البيئة و الوقاية من الحرائق و الوقاية من ارتفاع و شدة الصوت او الضجيج و ضمان سلامة العمل و الوقاية من الإشعاع أو الأشعة، و خدمات إسداء المشورات التقنية و إجراء التقييم التقني و الاختبار التقني و اعتماد ضمان الجودة بموضوعات و مجالات تصنيع المنتجات و العدد و الأدوات و المكائن و الآلات و تكنولوجيا ضمان الأمن و السلامة و الوقوف على أحوال العمال و معارفهم و بموضوعات و مجالات تصنيع الفولاذ و تصنيع البلاستيك و الهندسة الميكانيكية و إنتاج الطاقة و تكنولوجيا صناعة البناء و تكنولوجيا القياس و المعايير و الضبط و التحكم، و خدمات إسداء المشورات التقنية و إجراء التقييم التقني و الاختبار التقني و اعتماد ضمان الجودة بمجالات و موضوعات تكنولوجيا الطاقة الكهربائية و منشات و مصانع توليد الطاقة الكهربائية و تكنولوجيا استغلال الطاقة الشمسية و تكنولوجيا المعالجة بالهيدروجين و تكنولوجيا الوقاية من شدة و ارتفاع الصوت و الاهتزازات و تكنولوجيا فنون و أنظمة التدفئة و تكنولوجيا فنون وضع المناهج و تأسيس المصانع ووحدات التصنيع، و خدمات اعتماد ز ضمان الجودة، و خدمات إسداء المشورات التقنية و إجراء التقييم التقني و الاختبار التقني و اعتماد ضمان الجودة في مجالات و بموضوعات معالجة البيانات و المعلومات وشؤون الصناعة و بانشاء و تركيب و هندسة المصاعد و تكنولوجيا إنشاء السقالات للعمال و تكنولوجيا فنون و طرائق ضمان امن و سلامة حركة السير أو المرور و موضوعات التزويد بالمؤن و توفير السكن و المكاتب للمشاريع و بموضوعات معدات و تجهيزات الرقابة و الإشراف و بموضوعات تعبئة السلع و المواد أو شحنها و بموضوعات خطوط النقل و الإرسال و بتكنولوجيا تصنيع الغاز واستغلاله و بموضوعات و مجالات نقل المواد الخطرة و تكنولوجيا تصنيع وسائل التهوية و تكييف الهواء و إجراء المعاينات و الاختبارات لتدابير ووسائل الحماية ضد المخاطر بدرجاتها القصوى، و خدمات إسداء المشورات التقنية و إجراء التقييم التقني و لاختبار التقني و اعتماد و ضمان الجودة بموضوعات و مجالات تكنولوجيا و فنون و طرائق التلحيم و تكنولوجيا العلوم و البحوث البيولوجية (مجالات علم الاحياء) و تكنولوجيا البحوث في القياسات الدقيقة (بجزء الألف من المليون) و تكنولوجيا الأبحاث و الصناعة النووية و

دولـة الامـارات العربيـة المتحدة
وزارة الاقتصاد / إدارة العلامات التجارية
تعلن إدارة العلامات التجارية عن تقدم الوكيل بطلب لتجديد تسجيل العلامة التجارية .:

المودعة بالرقم:٨٢٢١٧
باسم:فيراري اس. بي. ايه.
عنوانه/ها:١١٦٣ شارع ايميليا است، ٤١١٠٠ مودينا، ايطاليا
والمسجلة بالرقم ٨٨٩٢٥ بتاريخ :٢٠٠٨/٠٥/٢٩
ذلك لتمييز البضائع / الخدمات / المنتجات التالية:
اللعب و الألعاب و أدوات اللعب، عدد و أدوات ممارسة الرياضة البدنية (الجمنازية) وسائر الالعاب الرياضية غير المشمولة في فئات أخرى، زينة وزخارف شجرة عيد الميلاد، في الفئة ٢٨.
وستظل الحماية نافذة المفعول لمدة عشرة سنوات اخرى اعتباراً من تاريخ انتهاء الحماية في٢٠١٦/٠٦/٢٥
هذا و يجوز تجديد الحماية لمدد اخرى متتالية كل منها عشر سنوات وفقا للاوضاع و الشروط المنصوص عليها بالمادة (١٩) من القانون الاتحادي رقم ٣٧/ ١٩٩٢ الصادر في شأن العلامات التجارية .

دولـة الامـارات العربيـة المتحدة
وزارة الاقتصاد / إدارة العلامات التجارية
تعلن إدارة العلامات التجارية عن تقدم الوكيل بطلب لتجديد تسجيل العلامة التجارية .:

المودعة بالرقم:٨٢٢٠٧
باسم:فيراري اس. بي. ايه.
عنوانه/ها:١١٦٣ شارع ايميليا است، ٤١١٠٠ مودينا، ايطاليا
والمسجلة بالرقم ٨٠١١٤ بتاريخ :٢٠٠٧/٠٣/٠٧
ذلك لتمييز البضائع / الخدمات / المنتجات التالية:
اللعب و الألعاب و أدوات اللعب، عدد و أدوات ممارسة الرياضة البدنية (الجمنازية) وسائر الالعاب الرياضية غير المشمولة في فئات أخرى، زينة وزخارف شجرة عيد الميلاد، في الفئة ٢٨.
وستظل الحماية نافذة المفعول لمدة عشرة سنوات اخرى اعتباراً من تاريخ انتهاء الحماية في٢٠١٦/٠٦/٢٥
هذا و يجوز تجديد الحماية لمدد اخرى متتالية كل منها عشر سنوات وفقا للاوضاع و الشروط المنصوص عليها بالمادة (١٩) من القانون الاتحادي رقم ٣٧/ ١٩٩٢ الصادر في شأن العلامات التجارية .

دولـة الامـارات العربيـة المتحدة
وزارة الاقتصاد / إدارة العلامات التجارية
تعلن إدارة العلامات التجارية عن تقدم الوكيل بطلب لتجديد تسجيل العلامة التجارية .:

FERRARI FIORANO

المودعة بالرقم:٨٢٢٠٤
باسم:فيراري اس. بي. ايه.
عنوانه/ها:١١٦٣ شارع ايميليا است، ٤١١٠٠ مودينا، ايطاليا
والمسجلة بالرقم ٨٩١٦١ بتاريخ :٢٠٠٨/٠٦/٠٤
ذلك لتمييز البضائع / الخدمات / المنتجات التالية:
الدمى وادوات اللعب والالعاب ونماذج السيارات (دمى والعاب) والتي تباع بشكل اطقم ونماذج الدمى بشكل مركبات ومجموعات نماذج الدمى بشكل سيارات ومركبات اخرى ، القطع التركيبية للدمى و الوصلات العائدة لها ، اطقم قطع تركيب الدمى ، الدمى ، ملابس الدمى ، المستلزمات العائدة للدمى ، الدمى الناعمة الملمس ، الشاحنات بشكل دمى ، نماذج الدمى المطابقة للحجم الفعلي للسيارات (الغير قابلة للتشغيل والحركة) والمعدة للزينة والتسلية والعرض ، لعب الاحجيات ، الالعاب الفيديوية المحمولة يدوياً ، حقائب التنس ، حقائب الغولف، اكياس حفظ كرات الغولف، مضارب الغولف ، ورق اللعب (الشدة). في الفئة (٢٨) .
وستظل الحماية نافذة المفعول لمدة عشرة سنوات اخرى اعتباراً من تاريخ انتهاء الحماية في٢٠١٦/٠٦/٢٥
هذا و يجوز تجديد الحماية لمدد اخرى متتالية كل منها عشر سنوات وفقا للاوضاع و الشروط المنصوص عليها بالمادة (١٩) من القانون الاتحادي رقم ٣٧/ ١٩٩٢ الصادر في شأن العلامات التجارية .

دولـة الامـارات العربيـة المتحدة
وزارة الاقتصاد / إدارة العلامات التجارية
تعلن إدارة العلامات التجارية عن تقدم الوكيل بطلب لتجديد تسجيل العلامة التجارية .:

المودعة بالرقم:٨١٢٦٤
باسم:يونايتد ستيتس بولو اسوشيشن.
عنوانه/ها:١٤٠٠ سنتربارك بوليفارد، سويت ٢٠٠، ويست بالم بيتش ، اف إل ٣٣٤٠١ الولايات المتحدة الاميركية
والمسجلة بالرقم ٨٠٥١٤ بتاريخ :
ذلك لتمييز البضائع / الخدمات / المنتجات التالية:
كما في الطلب الاصل
وستظل الحماية نافذة المفعول لمدة عشرة سنوات اخرى اعتباراً من تاريخ انتهاء الحماية في٢٠١٦/٠٥/٣٠
هذا و يجوز تجديد الحماية لمدد اخرى متتالية كل منها عشر سنوات وفقا للاوضاع و الشروط المنصوص عليها بالمادة (١٩) من القانون الاتحادي رقم ٣٧/ ١٩٩٢ الصادر في شأن العلامات التجارية .

دولـة الامـارات العربيـة المتحدة
وزارة الاقتصاد / إدارة العلامات التجارية
تعلن إدارة العلامات التجارية عن تقدم الوكيل بطلب لتجديد تسجيل العلامة التجارية .:

المودعة بالرقم:٧٥٦٧٨
باسم:بيريللي تاير اس.بي. ايه
عنوانه/ها:فيالي بييرو إي ألبيرتو بياريللي ٢٥، ٢٠١٢٦، ميلان، ايطاليا
والمسجلة بالرقم ٦٢٢٣٢ بتاريخ :٢٠٠٦/٠٨/٠٩
ذلك لتمييز البضائع / الخدمات / المنتجات التالية:
العجلات، الإطارات التي تعبأ بالهواء المضغوط و الإطارات التي تعبأ بالهواء المضغوط بشكل جزئي و الإطارات الصلبة الخاصة بدواليب المركبات، دواليب المركبات والأطواق المعدنية التي تركب عليها الإطارات، في الفئة ١٢.
وستظل الحماية نافذة المفعول لمدة عشرة سنوات اخرى اعتباراً من تاريخ انتهاء الحماية في٢٠١٥/١٢/٠٦
هذا و يجوز تجديد الحماية لمدد اخرى متتالية كل منها عشر سنوات وفقا للاوضاع و الشروط المنصوص عليها بالمادة (١٩) من القانون الاتحادي رقم ٣٧/ ١٩٩٢ الصادر في شأن العلامات التجارية .

دولـة الامـارات العربيـة المتحدة
وزارة الاقتصاد / إدارة العلامات التجارية
تعلن إدارة العلامات التجارية عن تقدم الوكيل بطلب لتجديد تسجيل العلامة التجارية .:

المودعة بالرقم:٨١٤٧٣
باسم:مازيراتي اس بي ايه
عنوانه/ها:فيا سيرو مينوتي ٣٢٢ ، مودينا ٤١١٠٠، ايطاليا
والمسجلة بالرقم ٨٠٤٣٩ بتاريخ :٢٠٠٧/٠٣/٢١
ذلك لتمييز البضائع / الخدمات / المنتجات التالية:
الملابس المستعملة من قبل سائقي سيارات السباق ، القمصان التانية الشكل ، الكنزات الخارجية الفضفاضة ، قمصان البولو (ذات القباب العالية) ، ربطات العنق ، القبعات ، الملابس الخارجية (التي ترتدى فوق الملابس العادية) ، الجاكيتات المقاومة لنفاذ الرياح ، الجاكيتات المضادة لتسرب الماء ، السترات الفضفاضة، بناطيل البرمودا (بناطيل قصيرة)، البلوفر (كنزات صوفية) ، المعاطف ، الارواب ، اللفاعات ، الاحذية ، الجزم ، سترات التعرق ، القمصان ، البنطلونات ، الاحزمة ، المعاطف الواقية من المطر ، بدلات رياضة الهرولة ، البنطلونات القصيرة ، القفازات ، البيجامات ، الشباشب ، بزات السباحة . جميع المنتجات المذكورة في حدود وقوعها في الفئة ٢٥ وغير الواقعة في فئات اخرى .
وستظل الحماية نافذة المفعول لمدة عشرة سنوات اخرى اعتباراً من تاريخ انتهاء الحماية في٢٠١٦/٠٦/٠٤
هذا و يجوز تجديد الحماية لمدد اخرى متتالية كل منها عشر سنوات وفقا للاوضاع و الشروط المنصوص عليها بالمادة (١٩) من القانون الاتحادي رقم ٣٧/ ١٩٩٢ الصادر في شأن العلامات التجارية .

دولـة الامـارات العربيـة المتحدة
وزارة الاقتصاد / إدارة العلامات التجارية
تعلن إدارة العلامات التجارية عن تقدم الوكيل بطلب لتجديد تسجيل العلامة التجارية .:

ICEBERG

المودعة بالرقم:٨١٨٣١
باسم:غيلمار اس. بي.ايه.
عنوانه/ها:فيا مالباسو ٧٢٥/٧٢٣، ٤٧٨٤٢ سان جيوفاني ان ماريغنانو، ريميني، ايطاليا
والمسجلة بالرقم ٨٠٤٨٣ بتاريخ :٢٠٠٧/٠٣/٢٥
ذلك لتمييز البضائع / الخدمات / المنتجات التالية:
الادوات والاوعية والاواني المعدة للاستعمال المنزلي وللاستعمال في المطابخ (غير المصنوعة من معادن نفيسة او المطلية بها) ، الامشاط والاسفنج ، الفراشي (باستثناء فراشي التلوين والرسم) ، مواد صنع الفراشي ، العدد والادوات التي تستخدم لاغراض التنظيف ، صوف الفولاذ للجلي والتنظيف ، الزجاج غير المشغول او المشغول جزئياً (يستثنى منه الزجاج الذي يستخدم للمباني) ، الآنية الزجاجية والخزفية والفخارية غير المشمولة في فئات اخرى في الفئة ٢١.
وستظل الحماية نافذة المفعول لمدة عشرة سنوات اخرى اعتباراً من تاريخ انتهاء الحماية في٢٠١٦/٠٦/١٤
هذا و يجوز تجديد الحماية لمدد اخرى متتالية كل منها عشر سنوات وفقا للاوضاع و الشروط المنصوص عليها بالمادة (١٩) من القانون الاتحادي رقم ٣٧/ ١٩٩٢ الصادر في شأن العلامات التجارية .

دولـة الامـارات العربيـة المتحدة
وزارة الاقتصاد / إدارة العلامات التجارية
تعلن إدارة العلامات التجارية عن تقدم الوكيل بطلب لتجديد تسجيل العلامة التجارية .:

المودعة بالرقم:٨١٤٧٢
باسم:مازيراتي اس بي ايه
عنوانه/ها:فيا سيرو مينوتي ٣٢٢ ، مودينا ٤١١٠٠، ايطاليا
والمسجلة بالرقم ٨٠٤٧٨ بتاريخ :٢٠٠٧/٠٣/٢٥
ذلك لتمييز البضائع / الخدمات / المنتجات التالية:
المركبات والعربات، أجهزة النقل البري والجوي أو المائي، المركبات والعربات البرية، السيارات، قطع الغيار و قطع هياكل المركبات و الأجزاء و المستلزمات العائدة للمنتجات المذكورة، في حدود وقوعها في الفئة ١٢، الفرامل، المحركات، الإطارات للمركبات والعربات البرية، الواقعة في الفئة ١٢، الدراجات الهوائية، الدراجات المزودة بمحرك، عربات النقل المقفلة (الباصات الصغيرة) والشاحنات في الفئة ١٢.
وستظل الحماية نافذة المفعول لمدة عشرة سنوات اخرى اعتباراً من تاريخ انتهاء الحماية في٢٠١٦/٠٦/٠٤
هذا و يجوز تجديد الحماية لمدد اخرى متتالية كل منها عشر سنوات وفقا للاوضاع و الشروط المنصوص عليها بالمادة (١٩) من القانون الاتحادي رقم ٣٧/ ١٩٩٢ الصادر في شأن العلامات التجارية .

دولـة الامـارات العربيـة المتحدة
وزارة الاقتصاد / إدارة العلامات التجارية
تعلن إدارة العلامات التجارية عن تقدم الوكيل بطلب لتجديد تسجيل العلامة التجارية .:

ACTELION

المودعة بالرقم:٧٤٨٧٦
باسم:اكتيليون فارماسيوتيكالز ليمتد
عنوانه/ها:غيويربشتراسه،١٦ ٤١٢٣ الستشويل، سويسرا
والمسجلة بالرقم ٦١٤٩٥ بتاريخ :٢٠٠٦/٠٧/١٧
ذلك لتمييز البضائع / الخدمات / المنتجات التالية:
المستحضرات الصيدلية المعدة لمعالجة اعتلالات الاوعية الدموية القلبية واعتلالات الرئتين والالتهابات الشعبية(النزلات الرئوية) والمستحضرات الصيدلية لمعالجة الالتهابات والحمى التي تسببها وكذلك المستحضرات الصيدلية المعدة لمعالجة مرض السرطان والمستحضرات الصيدلية المعدة لمعالجة اضطرابات تراكم الشحوم او الدهون المزوجة بالفليوكوجين(السكر) بما في ذلك المستحضرات الصيدلية لمعالجة الاعتلالات والامراض مثل التشحم الشرياني الدماغي الممزوج بزيادة في السكر الدماغي ((Gaucher Disease والمستحضرات الصيدلية المعدة لمعالجة الاعتلالات والامراض الوراثية ((FABRY Disease في الفئة ٥.
وستظل الحماية نافذة المفعول لمدة عشرة سنوات اخرى اعتباراً من تاريخ انتهاء الحماية في٢٠١٥/١١/١٣
هذا و يجوز تجديد الحماية لمدد اخرى متتالية كل منها عشر سنوات وفقا للاوضاع و الشروط المنصوص عليها بالمادة (١٩) من القانون الاتحادي رقم ٣٧/ ١٩٩٢ الصادر في شأن العلامات التجارية .

دولـة الامـارات العربيـة المتحدة
وزارة الاقتصاد / إدارة العلامات التجارية
تعلن إدارة العلامات التجارية عن تقدم الوكيل بطلب لتجديد تسجيل العلامة التجارية .:

MASERATI

المودعة بالرقم:٨١٤٧٥
باسم:مازيراتي اس بي ايه
عنوانه/ها:فيا سيرو مينوتي ٣٢٢ ، مودينا ٤١١٠٠، ايطاليا
والمسجلة بالرقم ٨٩٣٧٠ بتاريخ :٢٠٠٨/٠٦/١٠
ذلك لتمييز البضائع / الخدمات / المنتجات التالية:
المركبات والعربات، أجهزة النقل البري والجوي أو المائي، المركبات والعربات البرية، السيارات، قطع الغيار و قطع هياكل المركبات و الأجزاء و المستلزمات العائدة للمنتجات المذكورة، في حدود وقوعها في الفئة ١٢، الفرامل، المحركات، الإطارات للمركبات والعربات البرية، الواقعة في الفئة ١٢، الدراجات الهوائية، الدراجات المزودة بمحرك، عربات النقل المقفلة (الباصات الصغيرة) والشاحنات في الفئة ١٢.
وستظل الحماية نافذة المفعول لمدة عشرة سنوات اخرى اعتباراً من تاريخ انتهاء الحماية في٢٠١٦/٠٦/٠٤
هذا و يجوز تجديد الحماية لمدد اخرى متتالية كل منها عشر سنوات وفقا للاوضاع و الشروط المنصوص عليها بالمادة (١٩) من القانون الاتحادي رقم ٣٧/ ١٩٩٢ الصادر في شأن العلامات التجارية .

دولـة الامـارات العربيـة المتحدة
وزارة الاقتصاد / إدارة العلامات التجارية
تعلن إدارة العلامات التجارية عن تقدم الوكيل بطلب لتجديد تسجيل العلامة التجارية .:

TROPICANA GO

المودعة بالرقم:٧٥٢١٠
باسم:تروبيكانا برودكتس، إنك.
عنوانه/ها:١٠٠١ الجادة ١٣ شرقاً، برادنتون، ولاية فلوريدا، الولايات المتحدة الاميركية
والمسجلة بالرقم ٦٣٠٨٩ بتاريخ :٢٠٠٦/٠٩/٢٤
ذلك لتمييز البضائع / الخدمات / المنتجات التالية:
شراب الشعير الغير كحولي، المياه المعدنية و الغازية و سواها من المشروبات غير الكحولية، مشروبات الفاكهة و عصير الفاكهة، الشراب المركز المحلى الغير كحولي و سائر المستحضرات المستخدمة في صنع المرطبات و المشروبات غير الكحولية، في الفئة ٣٢
الاشتراطات:عدم المطالبة بحق خاص عن استخدام كلمة GO لشيوع الاستخدام.
وستظل الحماية نافذة المفعول لمدة عشرة سنوات اخرى اعتباراً من تاريخ انتهاء الحماية في٢٠١٥/١١/٢٢
هذا و يجوز تجديد الحماية لمدد اخرى متتالية كل منها عشر سنوات وفقا للاوضاع و الشروط المنصوص عليها بالمادة (١٩) من القانون الاتحادي رقم ٣٧/ ١٩٩٢ الصادر في شأن العلامات التجارية .

دولـة الامـارات العربيـة المتحدة
وزارة الاقتصاد / إدارة العلامات التجارية
تعلن إدارة العلامات التجارية عن تقدم الوكيل بطلب لتجديد تسجيل العلامة التجارية .:

BIZERBA

المودعة بالرقم:٨٢٠١٤
باسم:بيزيربا جي ام بي اتش اند كو. كيه جي
عنوانه/ها:ويلهيلم-كروت-شتراسه ٦٥، ٧٢٣٣٦ بالينغن المانيا
والمسجلة بالرقم ٨٤٠٧٣ بتاريخ :٢٠٠٧/٠٩/١٠
ذلك لتمييز البضائع / الخدمات / المنتجات التالية:
معدات الوزن و الموازين، تحديدا معدات الوزن الالكترونية المستخدمة في الصناعة و الموازين المحتوية على عدادات و انظمة الوزن المتشابكة؛ معدات الوزن المستخدمة لاظهار وزن المنتج و سعره ، معدات رزم و تغليف و طبع الرقع التي تحتوي على بيانات المنتج؛ العناصر الاساسية لمعدات الوزن، تحديدا معدات تلقي الجمل، أجهزة الاستشعار بالحمل، المحولات القياسية أو الرقمية، معدات قياس شدة التوتر، الألواح المقاومة؛ الخزائن الراصدة للنقود، تحديدا تلك المتصلة بمعدات الوزن، قارءات الرمز التعريفي بالبضائع و أنظمة معالجة البيانات و القطع التابعة للمنتجات السابق ذكرها؛ أنظمة معالجة البيانات و أجهزة ادخال و اخراج البيانات، تحديدا تلك المتعلقة بمعدات الوزن المستخدمة في الصناعة و الموازين المحتوية على عدادات، ؛ أجهزة رصد النقود، معدات عرض الأسعار و القطع التابعة للمنتجات السابق ذكرها؛ برمجيات الكمبيوتر؛ أجهزة استشعار الوزن و الضغط و القوة؛ معدات القياس، معدات تحديد و تسجيل البيانات المتعلقة بالوزن و بيانات الضغط و القوة، في الفئة ٩.
وستظل الحماية نافذة المفعول لمدة عشرة سنوات اخرى اعتباراً من تاريخ انتهاء الحماية في٢٠١٦/٠٦/٢٠
هذا و يجوز تجديد الحماية لمدد اخرى متتالية كل منها عشر سنوات وفقا للاوضاع و الشروط المنصوص عليها بالمادة (١٩) من القانون الاتحادي رقم ٣٧/ ١٩٩٢ الصادر في شأن العلامات التجارية .

دولـة الامـارات العربيـة المتحدة
وزارة الاقتصاد / إدارة العلامات التجارية
تعلن إدارة العلامات التجارية عن تقدم الوكيل بطلب لتجديد تسجيل العلامة التجارية .:

MGM

المودعة بالرقم:٨٢٠١٨
باسم:ميترو- جولدن- ماير لايون كوربوريشن
عنوانه/ها:٢٤٥ نورث بيفرلي درايف, بيفرلي هيلز, سي ايه ٩٠٢١٠ الولايات المتحدة الاميركية
والمسجلة بالرقم ٨٤٠٣٢ بتاريخ :٢٠٠٧/٠٩/١٠
ذلك لتمييز البضائع / الخدمات / المنتجات التالية:
خدمات الاتصالات البعيدة المدى، خدمات الاتصالات، تحديداً خدمات البث التلفزيوني و خدمات البث عبر الكابلات ، في الفئة ٣٨.
وستظل الحماية نافذة المفعول لمدة عشرة سنوات اخرى اعتباراً من تاريخ انتهاء الحماية في٢٠١٦/٠٦/٢٠
هذا و يجوز تجديد الحماية لمدد اخرى متتالية كل منها عشر سنوات وفقا للاوضاع و الشروط المنصوص عليها بالمادة (١٩) من القانون الاتحادي رقم ٣٧/ ١٩٩٢ الصادر في شأن العلامات التجارية .

دولـة الامـارات العربيـة المتحدة
وزارة الاقتصاد / إدارة العلامات التجارية
تعلن إدارة العلامات التجارية عن تقدم الوكيل بطلب لتجديد تسجيل العلامة التجارية .:

MARC

المودعة بالرقم:٨٠٨٩٣
باسم:مارك جاكوبز ترايدماركس ال ال سي
عنوانه/ها:سبرينغ ستريت ١١٣، نيويورك ١٠٠١٢ الولايات المتحدة الاميركية
والمسجلة بالرقم ٧٩٥٨٤ بتاريخ :٢٠٠٧/٠٢/١٢
ذلك لتمييز البضائع / الخدمات / المنتجات التالية:
الجلود و تقاليدها؛ حقائب السفر، تجهيزات السفر (المصنوعة من الجلد)، الصناديق و أمتعة السفر، حقائب السفر الخاصة لحمل الأثواب، الحقائب الخاصة بمستحضرات التجميل (لا تحتوي على مستحضرات تجميل)، حقائب الظهر، الحقائب التي تحمل على الكتف، حقائب اليد، حقائب المستندات الصغيرة الحجم، المحافظ الجلدية؛ الحقائب، حقائب الكتب، حقائب النقل، حقائب الخصر، محافظ الجيب، الجزادين، حمالات المفاتيح، علب المفاتيح، دفاتر تدوين المواعيد واليوميات، المظلات، في الفئة ١٨.
وستظل الحماية نافذة المفعول لمدة عشرة سنوات اخرى اعتباراً من تاريخ انتهاء الحماية في٢٠١٦/٠٥/٢١
هذا و يجوز تجديد الحماية لمدد اخرى متتالية كل منها عشر سنوات وفقا للاوضاع و الشروط المنصوص عليها بالمادة (١٩) من القانون الاتحادي رقم ٣٧/ ١٩٩٢ الصادر في شأن العلامات التجارية .

دولـة الامـارات العربيـة المتحدة
وزارة الاقتصاد / إدارة العلامات التجارية
تعلن إدارة العلامات التجارية عن تقدم الوكيل بطلب لتجديد تسجيل العلامة التجارية .:

المودعة بالرقم:٨٢٢١٢
باسم:فيراري اس. بي. ايه.
عنوانه/ها:١١٦٣ شارع ايميليا است، ٤١١٠٠ مودينا، ايطاليا
والمسجلة بالرقم ٨٠١١١ بتاريخ :٢٠٠٧/٠٣/٠٧
ذلك لتمييز البضائع / الخدمات / المنتجات التالية:
الجلود المدبوغة و الجلود الاصطناعية والسلع الجلدية المصنوعة من هذه الجلود، غير المشمولة في فئات أخرى، جلود الحيوانات الطبيعية غير المدبوغة و الجلود الخام، الحقائب الكبيرة للثياب و حقائب السفر، الشماسي و المظلات و عصي المشي، السياط و أطقم الخيل والسروج ، في الفئة ١٨.
وستظل الحماية نافذة المفعول لمدة عشرة سنوات اخرى اعتباراً من تاريخ انتهاء الحماية في٢٠١٦/٠٦/٢٥
هذا و يجوز تجديد الحماية لمدد اخرى متتالية كل منها عشر سنوات وفقا للاوضاع و الشروط المنصوص عليها بالمادة (١٩) من القانون الاتحادي رقم ٣٧/ ١٩٩٢ الصادر في شأن العلامات التجارية .

دولـة الامـارات العربيـة المتحدة
وزارة الاقتصاد / إدارة العلامات التجارية
تعلن إدارة العلامات التجارية عن تقدم الوكيل بطلب لتجديد تسجيل العلامة التجارية .:

المودعة بالرقم:٨٢٢٠٩
باسم:فيراري اس. بي. ايه.
عنوانه/ها:١١٦٣ شارع ايميليا است، ٤١١٠٠ مودينا، ايطاليا
والمسجلة بالرقم ٨٠١١٣ بتاريخ :٢٠٠٧/٠٣/٠٧
ذلك لتمييز البضائع / الخدمات / المنتجات التالية:
خدمات التربية والتنشئة، خدمات توفير التدريب والتعليم، خدمات الترفيه وتسلية الناس، خدمات إحياء و تنظيم النشاطات الرياضية و الثقافية، في الفئة ٤١.
وستظل الحماية نافذة المفعول لمدة عشرة سنوات اخرى اعتباراً من تاريخ انتهاء الحماية في٢٠١٦/٠٦/٢٥
هذا و يجوز تجديد الحماية لمدد اخرى متتالية كل منها عشر سنوات وفقا للاوضاع و الشروط المنصوص عليها بالمادة (١٩) من القانون الاتحادي رقم ٣٧/ ١٩٩٢ الصادر في شأن العلامات التجارية .

دولـة الامـارات العربيـة المتحدة
وزارة الاقتصاد / إدارة العلامات التجارية
تعلن إدارة العلامات التجارية عن تقدم الوكيل بطلب لتجديد تسجيل العلامة التجارية .:

المودعة بالرقم:٨٢٢١٣
باسم:فيراري اس. بي. ايه.
عنوانه/ها:١١٦٣ شارع ايميليا است، ٤١١٠٠ مودينا، ايطاليا
والمسجلة بالرقم ٨٠١١٠ بتاريخ :٢٠٠٧/٠٣/٠٧
ذلك لتمييز البضائع / الخدمات / المنتجات التالية:
اللعب و الألعاب و أدوات اللعب، عدد و أدوات ممارسة الرياضة البدنية (الجمنازية) وسائر الالعاب الرياضية غير المشمولة في فئات أخرى، زينة وزخارف شجرة عيد الميلاد، في الفئة ٢٨.
وستظل الحماية نافذة المفعول لمدة عشرة سنوات اخرى اعتباراً من تاريخ انتهاء الحماية في٢٠١٦/٠٦/٢٥
هذا و يجوز تجديد الحماية لمدد اخرى متتالية كل منها عشر سنوات وفقا للاوضاع و الشروط المنصوص عليها بالمادة (١٩) من القانون الاتحادي رقم ٣٧/ ١٩٩٢ الصادر في شأن العلامات التجارية .

دولـة الامـارات العربيـة المتحدة
وزارة الاقتصاد / إدارة العلامات التجارية
تعلن إدارة العلامات التجارية عن تقدم الوكيل بطلب لتجديد تسجيل العلامة التجارية .:

المودعة بالرقم:٨٢٢٠٦
باسم:فيراري اس. بي. ايه.
عنوانه/ها:١١٦٣ شارع ايميليا است، ٤١١٠٠ مودينا، ايطاليا
والمسجلة بالرقم ٨٠١١٥ بتاريخ :٢٠٠٧/٠٣/٠٧
ذلك لتمييز البضائع / الخدمات / المنتجات التالية:
الجلود المدبوغة و الجلود الاصطناعية والسلع الجلدية المصنوعة من هذه الجلود، غير المشمولة في فئات أخرى، جلود الحيوانات الطبيعية غير المدبوغة و الجلود الخام، الحقائب الكبيرة للثياب و حقائب السفر، الشماسي و المظلات و عصي المشي، السياط و أطقم الخيل والسروج ، في الفئة ١٨.
وستظل الحماية نافذة المفعول لمدة عشرة سنوات اخرى اعتباراً من تاريخ انتهاء الحماية في٢٠١٦/٠٦/٢٥
هذا و يجوز تجديد الحماية لمدد اخرى متتالية كل منها عشر سنوات وفقا للاوضاع و الشروط المنصوص عليها بالمادة (١٩) من القانون الاتحادي رقم ٣٧/ ١٩٩٢ الصادر في شأن العلامات التجارية .

دولـة الامـارات العربيـة المتحدة
وزارة الاقتصاد / إدارة العلامات التجارية
تعلن إدارة العلامات التجارية عن تقدم الوكيل بطلب لتجديد تسجيل العلامة التجارية .:

Ferrari Challenge

المودعة بالرقم:٨٢٢٢٧
باسم:فيراري اس. بي. ايه.
عنوانه/ها:١١٦٣ شارع ايميليا است، ٤١١٠٠ مودينا، ايطاليا
والمسجلة بالرقم ٨٤٠٨٤ بتاريخ :٢٠٠٧/٠٩/١٠
ذلك لتمييز البضائع / الخدمات / المنتجات التالية:
الورق و الورق المقوى والسلع المصنوعة من هذه المواد والغير مشمولة في فئات أخرى؛ المطبوعات بما فيها الكتب و الكتيبات و المنشورات والكاتالوجات والفهارس والصحف و المجلات و كتب الارشاد و الخرائط و الجرائد و المنشورات و الدوريات ؛ البطاقات، ورق الاستنساخ من على الورق الى ألواح زجاجية أو خشبية، الصور الفوتوغرافية ، الصور، البطاقات البريدية ، الملصقات الجدارية، النماذج المطبوعة، والملصقات ، الصور القابلة للنقل من سطح الى اخر؛ المواد الترويجية والإعلانية المشمولة في هذه الفئة بما فيها الكتيبات والمنشورات والملصقات والأعلام والكاتالوجات ؛ المواد الإرشادية والتعليمية (ما عدا الأجهزة)؛ المواد البلاستيكية لأغراض التغليف (غير واردة في فئات أخرى) ،الملصقات الجدارية و حافظات تذاكر السفر والبطاقات البريدية وأدوات القرطاسية و المماحي والصناديق المصنوعة من الورق المقوى و المفكرات و ورق حفظ الملاحظات وألبومات الصور وبطاقات التهنئة و دفاتر الملاحظات و الطوابع و أذونات المرور المصنوعة من الورق و المغلفات وبطاقات التعريف الشخصية المصنوعة من الورق والورق المقوى وأدوات الكتابة وأقلام الحبر وأقلام الرصاص وأطقم الكتابة ، في الفئة ١٦.
وستظل الحماية نافذة المفعول لمدة عشرة سنوات اخرى اعتباراً من تاريخ انتهاء الحماية في٢٠١٦/٠٦/٢٥
هذا و يجوز تجديد الحماية لمدد اخرى متتالية كل منها عشر سنوات وفقا للاوضاع و الشروط المنصوص عليها بالمادة (١٩) من القانون الاتحادي رقم ٣٧/ ١٩٩٢ الصادر في شأن العلامات التجارية .

دولـة الامـارات العربيـة المتحدة
وزارة الاقتصاد / إدارة العلامات التجارية
تعلن إدارة العلامات التجارية عن تقدم الوكيل بطلب لتجديد تسجيل العلامة التجارية .:

Ferrari

المودعة بالرقم:٨٢٢٢٣
باسم:فيراري اس. بي. ايه.
عنوانه/ها:١١٦٣ شارع ايميليا است، ٤١١٠٠ مودينا، ايطاليا
والمسجلة بالرقم ٨٤٠٨٣ بتاريخ :٢٠٠٧/٠٩/١٠
ذلك لتمييز البضائع / الخدمات / المنتجات التالية:
خدمات الدعاية و الإعلان، خدمات إدارة الأعمال التجارية، خدمات تسيير الاعمال التجارية والاشراف عليها بالتفويض، خدمات الاعمال التجارية والنشاطات المكتبية وأعمال ونشاطات المكاتب؛ خدمات تجميع تشكيلة من السلع لصالح الغير وذلك لتمكين عامة الزبائن من معاينتها وشرائها عند الحاجة؛ خدمات توزيع العينات المتعلقة بالسيارات و غيرها من البضائع، خدمات توزيع العينات عبر الانترنت؛ خدمات ادارة قواعد البيانات ، خدمات تزويد المعلومات التجارية الموفرة عبر شبكة كومبيوتر عالمية او الانترنت ، خدمات الدراسات الاحصائية و الابحاث التسويقية . جميع الخدمات المذكورة في حدود وقوعها في الفئة ٣٥ وغير الواقعة في فئات اخرى.
وستظل الحماية نافذة المفعول لمدة عشرة سنوات اخرى اعتباراً من تاريخ انتهاء الحماية في٢٠١٦/٠٦/٢٥
هذا و يجوز تجديد الحماية لمدد اخرى متتالية كل منها عشر سنوات وفقا للاوضاع و الشروط المنصوص عليها بالمادة (١٩) من القانون الاتحادي رقم ٣٧/ ١٩٩٢ الصادر في شأن العلامات التجارية .

دولـة الامـارات العربيـة المتحدة
وزارة الاقتصاد / إدارة العلامات التجارية
تعلن إدارة العلامات التجارية عن تقدم الوكيل بطلب لتجديد تسجيل العلامة التجارية .:

المودعة بالرقم:٨٢٢٠٥
باسم:فيراري اس. بي. ايه.
عنوانه/ها:١١٦٣ شارع ايميليا است، ٤١١٠٠ مودينا، ايطاليا
والمسجلة بالرقم ٨٠١٠٨ بتاريخ :٢٠٠٧/٠٣/٠٧
ذلك لتمييز البضائع / الخدمات / المنتجات التالية:
المعادن النفيسة و كل خليط منها و السلع والاصناف المصنوعة من معادن نفيسة أو المطلية بها، غير المشمولة في فئات أخرى، المجوهرات والحلي، الأحجار الكريمة، عدد و أدوات قياس الوقت و عدد و أدوات قياس و تسجيل الوقت بفترات وتقسيمات مضبوطة بدقة، في الفئة ١٤.
وستظل الحماية نافذة المفعول لمدة عشرة سنوات اخرى اعتباراً من تاريخ انتهاء الحماية في٢٠١٦/٠٦/٢٥
هذا و يجوز تجديد الحماية لمدد اخرى متتالية كل منها عشر سنوات وفقا للاوضاع و الشروط المنصوص عليها بالمادة (١٩) من القانون الاتحادي رقم ٣٧/ ١٩٩٢ الصادر في شأن العلامات التجارية .

دولـة الامـارات العربيـة المتحدة
وزارة الاقتصاد / إدارة العلامات التجارية
تعلن إدارة العلامات التجارية عن تقدم الوكيل بطلب لتجديد تسجيل العلامة التجارية .:

المودعة بالرقم:٨٢٢٠٦
باسم:فيراري اس. بي. ايه.
عنوانه/ها:١١٦٣ شارع ايميليا است، ٤١١٠٠ مودينا، ايطاليا
والمسجلة بالرقم ٨٠١١٥ بتاريخ :٢٠٠٧/٠٣/٠٧
ذلك لتمييز البضائع / الخدمات / المنتجات التالية:
الجلود المدبوغة و الجلود الاصطناعية والسلع الجلدية المصنوعة من هذه الجلود، غير المشمولة في فئات أخرى، جلود الحيوانات الطبيعية غير المدبوغة و الجلود الخام، الحقائب الكبيرة للثياب و حقائب السفر، الشماسي و المظلات و عصي المشي، السياط و أطقم الخيل والسروج ، في الفئة ١٨.
وستظل الحماية نافذة المفعول لمدة عشرة سنوات اخرى اعتباراً من تاريخ انتهاء الحماية في٢٠١٦/٠٦/٢٥
هذا و يجوز تجديد الحماية لمدد اخرى متتالية كل منها عشر سنوات وفقا للاوضاع و الشروط المنصوص عليها بالمادة (١٩) من القانون الاتحادي رقم ٣٧/ ١٩٩٢ الصادر في شأن العلامات التجارية .

دولـة الامـارات العربيـة المتحدة
وزارة الاقتصاد / إدارة العلامات التجارية
تعلن إدارة العلامات التجارية عن تقدم الوكيل بطلب لتجديد تسجيل العلامة التجارية .:

المودعة بالرقم:٨٢٢٠٣
باسم:ستارود هوتيلز أند ريزورتس ورلدواید، ال ال سي
عنوانه/ها:١٠٤٠٠ فيرنوود رود، دي اي بي تي. ٩٥٥,٢٣، بيثيسدا، ماريلاند ٢٠٨١٧، الولايات المتحدة الاميركية
والمسجلة بالرقم ٩٣٩٠٩ بتاريخ :٢٠٠٩/٠٣/٢٣
ذلك لتمييز البضائع / الخدمات / المنتجات التالية:
خدمات الفنادق، خدمات الموتيلات، خدمات منتجعات الفنادق، خدمات المطاعم، خدمات ردهات الاستراحة، خدمات تقديم المشروبات الغير كحولية، خدمات تقديم القهوة و الكوكتيل، خدمات توفير اماكن وتسهيلات عقد الاجتماعات و الحفلات الرسمية، في الفئة ٤٣.
وستظل الحماية نافذة المفعول لمدة عشرة سنوات اخرى اعتباراً من تاريخ انتهاء الحماية في٢٠١٦/٠٦/٢١
هذا

غرفة الشارقة تنظم ملتقى خورفكان الاقتصادي الأول

•• الشارقة -وام:

تنظم غرفة تجارة وصناعة الشارقة في 13 أبريل الجاري "ملتقى خورفكان الاقتصادي الأول" تحت عنوان "إسهامات ومبادرات عام الخير 2017 " في إطار سعيها لتطوير مفاهيم الاستثمار في المشاريع والفرص المتاحة وتعزيز تنافسيتها وأثرها على نمو وتطور اقتصاد دولة الإمارات عامة.

ويهدف الملتقى الذي تقام فعالياته في فندق أوشيانيك بمدينة خورفكان إلى تسليط الضوء على الفرص المتاحة للاستثمار في إمارة الشارقة خاصة في منطقتها الشرقية لتحقيق رؤية وإستراتيجية الغرفة في دعم مجتمع الأعمال بما يخدم اقتصاد الإمارة وتحقيق أعلى معدلات النمو في جميع القطاعات.

وتدور محاور الملتقى حول إسهامات ومبادرات عدد من الأجهزة الحكومية المختصة العاملة في من المجالات الاقتصادية والتعليمية والاجتماعية وانعكاساتها على تنمية وتطوير المجتمع المدني بشكل عام وعلى مجتمع الأعمال بشكل خاص.

وقال سعادة عبد الله سلطان العويس رئيس مجلس إدارة غرفة تجارة وصناعة الشارقة إن أهمية هذا الملتقى تتمثل في تزامنه مع عام الخير في دولة الإمارات وكونه يشكل بعدا آخر في تعزيز مفاهيم المسؤولية المجتمعية ودور الجهات الحكومية ومنشآت القطاع الخاص في تطبيق ونشر مفاهيم العمل التطوعي في الإمارة وتعزيز ممارساته والخدمات المرتبطة به من خلال حضور العديد من المسؤولين ورجال وسيدات الأعمال وأصحاب المشاريع المختلفة بما في ذلك أصحاب المشاريع الريادية.

ويتحدث في الملتقى نخبة من الخبراء والمسؤولين في الجهات المشاركة في هذا الحدث الذي تشهده مدينة خورفكان ويحظى باهتمام الكثير من ذوي الاختصاص والأعمال في الدولة والذي يعد دافعا لقطاع المشاريع الصغيرة والمتوسطة والمشاريع الريادية لما لهذا القطاع من ثقل ودور محوري في دعم الأداء الاقتصادي للإمارة ودفع الحركة الاستثمارية والنهضة الاقتصادرية التي تشهدها الشارقة.

ويتضمن جدول أعمال الملتقى كلمة افتتاحية لغرفة تجارة وصناعة الشارقة يليها جلسة رئيسية بعنوان "إسهامات ومبادرات الشركاء في عام الخير" يتحدث فيها ممثلون عن وزارة الاقتصاد واللجنة المحلية لعام الخير في إمارة الشارقة ودائرة التنمية الاقتصادية في الشارقة وجامعة الشارقة وجمعية الشارقة الخيرية وغرفة الشارقة.. ثم جلسة ختامية لتكريم المشاركين في الملتقى.

انطلاق الدورة الخامسة لملتقى الفجيرة الدولي للصخور الصناعية 18 أبريل

•• الفجيرة -وام:

تحت رعاية صاحب السمو الشيخ حمد بن محمد الشرقي عضو المجلس الأعلى حاكم الفجيرة تنطلق الدورة الخامسة لملتقى الفجيرة الدولى للصخور الصناعية فى الفترة من 18 إلى 20 أبريل الجاري بفندق نوفتيل الفجيرة تحت شعار "مواردنا خير لمستقبلنا " .

جاء ذلك خلال المؤتمر الصحفي الذي عقده سعادة محمد سيف الأفخم مدير مؤسسة الفجيرة للموارد الطبيعية فى الفجيرة امس فى مقر المؤسسة بالديوان الأميري بالفجيرة .

و يعقد الملتقى الخامس للصخور الصناعية والتعدين بالتعاون والتنسيق مع وزارة الطاقة والمنظمة العربية للتنمية الصناعية و التعدين .

ويحظى الملتقى الذي بات يكتسب سنويا أهمية دولية متزايدة مشاركة فعالة بعدما أكدت أكثر من 20 دولة عربية وأجنبية مشاركتها في أعماله . ويطرح خلال الملتقى أكثر عن 40 ورقة عمل تناقش مستجدات قطاع التعدين والمحاجر بمشاركة أكثر من ألف خبير ومختص من دول العالم فضلا عن أكثر من 25 مشاركا محليا ودوليا في أجنحة المعرض المصاحب له.

ويحمل الملتقى في دورته الخامسة شعار " مواردنا خير لمستقبلنا " ويستقطب ممثلين مختصين من كبريات الشركات العالمية العاملة في قطاع الموارد الطبيعية والتعدين وتتصدر " استشراف المستقبل " و"استدامة الموارد الطبيعية" الموضوعات التي سيناقشها المشاركون .

وأشار سعادة المهندس محمد سيف الأفخم إلى أهمية الملتقى بالنسبة لإمارة الفجيرة لما تحويه من خامات وبنية تحتية تسمح بنشاط رائج انعكس في قيام صناعات تعدينية وصخرية مهمة وناجحة .

ولفت إلى أن الهدف من الملتقى فتح آفاق نوعية في مجال الإستثمار التعديني وتفعيل أطر التعاون الفني والدولي في مجال علوم الأرض وتنمية الثروات المعدنية .

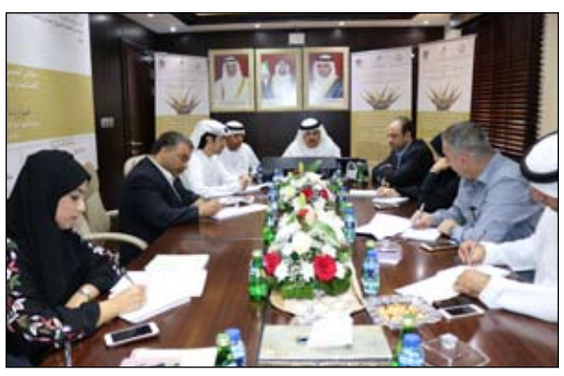

حاكم رأس الخيمة يستقبل وزير الاقتصاد الانغولي

•• رأس الخيمة -وام:

استقبل صاحب السمو الشيخ سعود بن صقر القاسمي عضو المجلس الأعلى حاكم رأس الخيمة في قصر سموه في مدينة صقر بن محمد امس معالي ابراهاو غورجيل وزير الاقتصاد في جمهوري انغولا يرافقه السيد كارلوس ساردينها دياس القائم بالأعمال في سفارة جمهورية انغولا لدى الدولة والوفد المرافق له الذي يزور البلاد حاليا.

ورحب سموه خلال اللقاء بالوزير الضيف ..وبحث سموه معه الجوانب الاقتصادية والاستثمارية وسبل تعزيز التعاون القائم لما فيه مصلحة البلدين الصديقين.

حضر اللقاء الشيخ صقر بن محمد بن صقر القاسمي وسعادة يوسف عبيد النعيمي رئيس مجلس إدارة غرفة تجارة وصناعة رأس الخيمة وسعادة محمد احمد الكيت المستشار في الديوان الاميري وسعادة احمد عبيد الطنيجي نائب مدير عام دائرة التنمية الاقتصادية.

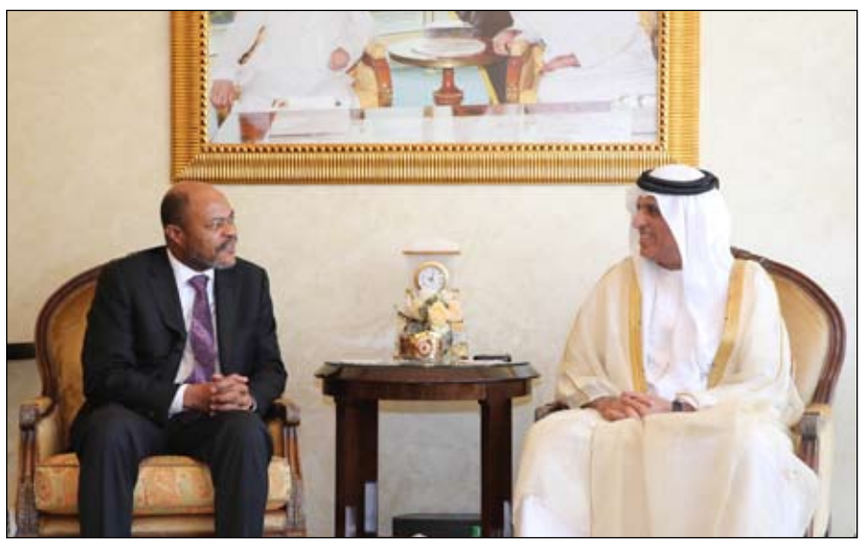

مشيداً بدعم حاكم رأس الخيمة وشاكراً استضافة الإمارات للعمومية

اتحاد الكيميائيين الخليجي يؤكد سعيه في تطوير الصناعات الكيميائية ونقل التكنولوجيا الحديثة

•• رأس الخيمة- الفجر:

أشاد سعادة الأمين العام لاتحاد الكيميائيين الخليجي الكيميائي جمال بن ناصر العتيبي بالدعم اللامحدود الذي يحظاه علماء وخبراء واساتذة الكيمياء من صاحب السمو الشيخ سعود بن صقر القاسمي عضو المجلس الاعلى حاكم رأس الخيمة وقادة المنطقة وبجهود الجمعية الإماراتية الكيميائية ومشاركتها الفاعلة في تكوين وتأسيس اتحاد الكيميائيين الخليجي والذي تجلى من خلال الاستضافة الكريمة لاجتماع الجمعية العمومية غير العادية للاتحاد والذي انعقد برأس الخيمة وخلال استقبال سموه الاخير لهم ضمن وفد المؤتمر العالمي الثامن عشر للكيمياء.

وأكد العتيبي أن اتحاد الكيميائيين الخليجي رغم حداثة إنشاءه إلا أنه يحقق الأهداف المرسومة حتى اللحظة وهو يسير بخطى ثابتة ومتينة بدعم من الكيميائيين الخليجيين وسوف يساهم بدعم حركة البحث العلمي في المجالات الكيميائية حتى يتمكن من أداء دوره كاملاً في تطوير الصناعات الكيميائية بدول الخليج ونقل التكنولوجيا الحديثة إليها، مع الإسهام في خلق مبتكرات كيميائية جديدة.

لافتاً الأمين العام لاتحاد الكيميائيين الخليجي إلى أنه من أهداف الاتحاد السعي لتطوير برامج التعليم والتدريب في الكيمياء، وكذلك استحداث برامج تخصصية واعتمادات مهنية متعددة في الكليات والمعاهد التي تدرس بها علوم الكيمياء مع تطويرها بما يتماشى مع البرامج الحديثة المماثلة في الدول المتقدمة، وكذلك توفير الكفاءات الكيميائية العالية مع حث الجهات المسؤولة بدول مجلس التعاون الخليجي على توفير كافة الإمكانيات التي تضمن ذلك مستعرضاً أولويات الاتحاد والأعمال التي سيقوم بتنفيذها.

الجدير بالذكر أن اتحاد الكيميائيين الخليجي أشهر في الكويت يوم الثالث من يونيو الماضي بعضوية كل من الجمعيات الكيميائية في الإمارات والكويت والبحرين والسعودية وانضمت قطر لاحقاً للاتحاد على أن تنضم سلطنة عمان حال الإنتهاء من إنشاء جمعيتها الكيميائية العمانية.

«إحصاء أبوظبي»: 69.5 % مساهمة الأنشطة غير النفطية في الناتج المحلي للإمارة

•• أبوظبي-وام:

ارتفعت قيمة الناتج المحلي الإجمالي بالأسعار الجارية لإمارة أبوظبي خلال الربع الرابع من العام الماضي 2016 بنسبة 6% مقارنة مع الربع نفسه من عام 2015 في حين ارتفع الناتج المحلي الإجمالي بالأسعار الثابتة خلال الفترة نفسها بنسبة 3.1 %. ويعزي هذا الارتفاع في الناتج المحلي الاجمالي للإمارة خلال الربع الاخير من العام الماضي بشكل كبير إلى الارتفاع في القيمة المضافة للأنشطة النفطية بنسبة 8% وفي الوقت نفسه ارتفعت القيمة المضافة للأنشطة غير النفطية بنسبة 5.1%. جاء ذلك في تقرير مركز الإحصاء - أبوظبي عن تقديرات مهمة حول تطورات الأوضاع الاقتصادية في إمارة أبوظبي خلال الربع الأخير من العام الماضي حيث تشير المعطيات التفصيلية إلى أن هناك نموا كبيرا في الأنشطة والقطاعات الاقتصادية النفطية وغير النفطية. وأكد سعادة بطي أحمد محمد بن بطي القبيسي مدير عام مركز الإحصاء - أبوظبي أن الناتج المحلي الإجمالي يعد أحد أهم المؤشرات الاقتصادية التي تساعد في تطوير السياسات الاقتصادية واتخاذ القرارات الصائبة والمقارنات المعيارية بما يخدم مصلحة الإمارة ورفاهية المجتمع.

مشيرا إلى أن نتائج الربع الأخير من عام 2016 تعكس صورة واضحة لقوة اقتصاد إمارة أبوظبي واستقراره.. كما تعطي ميزة تنافسية كبيرة وتدفع باتجاه تعزيز جاذبيته للاستثمار المحلي والأجنبي.

وأضاف أن النفط لم يعد المحرك الوحيد لاقتصاد أبوظبي، وإلى جانب أهمية النفط بالنسبة لاقتصاد إمارة أبوظبي، فإن الإمارة تتبنى استراتيجية طموحة لتنويع القاعدة الاقتصادية ومصادر الدخل نظرا لما تتعرض له أسعار النفط في الأسواق العالمية من تقلبات كبيرة.

مشيرا إلى أن الأنشطة والقطاعات الاقتصادية غير النفطية أسهمت بنحو 69.5% في الناتج المحلي الإجمالي لإمارة أبوظبي بالأسعار الجارية خلال الربع الأخير من عام 2016 بينما أسهمت الأنشطة والقطاعات النفطية بنحو 30.5 % فقط. وقال ان هذا التطور الكبير الذي شهدته الأنشطة والقطاعات غير النفطية يعكس حجم الجهود المكثفة التي بذلتها إمارة أبوظبي في مسيرتها التنموية لتنويع القاعدة الاقتصادية..

مشيرا إلى أن أي قراءة في واقع وآفاق اقتصاد إمارة أبوظبي تؤكد أن هذا الاقتصاد الذي قطع أشواطا بعيدة في النمو وأحرز درجة كبيرة من التطور والتنوع في غضون فترة قصيرة يتحرك من قوة إلى قوة في ظل توفر إدارة حكيمة تستفيد من التجارب الماضية في سعيها إلى تحقيق الاستغلال الأمثل للفرص المتاحة.

من جانبه أكد سعادة خليفة بن سالم المنصوري وكيل دائرة التنمية الاقتصادية ابوظبي بالإنابة أن هذه الأرقام تؤكد مدى صحة الرؤى المستقبلية والخطط الاستراتيجية التي تنتهجها حكومة إمارة أبوظبي في تحقيق أهداف ومحددات رؤية أبوظبي الاقتصادية 2030 الرامية إلى بناء اقتصاد مستدام من خلال تعزيز مساهمة القطاعات الاقتصادية وخاصة غير النفطية منها في الناتج المحلي الإجمالي للإمارة. وقال أن مسارات التنمية الاقتصادية في إمارة أبوظبي خلال السنوات الماضية تميزت بتوجيه استثمارات ضخمة نحو أنشطة سلعية وخدمية وصولا إلى تنويع مصادر الدخل القومي وإيجاد قاعدة إنتاجية تكون دعامة في عمليات التنمية. وأشار إلى أن حكومة أبوظبي نجحت في توسيع قاعدة المشاركة للقطاع الخاص في العمليات التنموية الإنتاجية وتوفير الخدمات التي تسهم في نمو النشاط الاقتصادي وذلك لإعطاء الدور المناسب الذي يمكن أن يقوم به القطاع الخاص.. موضحا أن الخطط والاستراتيجيات التي تبنتها إمارة أبوظبي مؤخرا ترسم دورا متعاظما للاستثمارات المحلية والأجنبية في مشروعات التنمية المستقبلية بمختلف أحجامها وأنواعها.

وقال سعادة وكيل الدائرة إن أهم ملامح البرامج التنموية لإمارة أبوظبي تتمثل في تعظيم فعالية الأداء الاقتصادي من خلال التوظيف الأمثل للموارد المادية المتاحة لتحقيق التوازن الهيكلي في قطاعات الاقتصاد المحلي لصالح التنوع الإنتاجي وزيادة الإنتاجية وترقية الخدمات وجودتها، وبناء ورفع مستوى أداء البنى المؤسسية والقانونية والإجرائية المنظمة للحركة الاقتصادية ترسيخا للانفتاح والشفافية، ودفع القطاع الخاص لموقع متقدم في قيادة التنمية الشاملة وتمكينه من الإسهام في كل الأنشطة الاقتصادية، وتسهيل وتحفيز شراكات القطاع الخاص المحلي مع الأجنبي. وحسب تقرير مركز الاحصاء ابوظبي فقد أسهمت الأنشطة والقطاعات الاقتصادية غير النفطية بنحو 69.5% في الناتج المحلي الإجمالي لإمارة أبوظبي بالأسعار الجارية خلال الربع الأخير من عام 2016 بينما أسهمت الأنشطة والقطاعات النفطية بنحو 30.5% فقط. وجاء في التقرير ان القيمة المضافة للأنشطة غير النفطية ارتفعت خلال الربع الاخير من العام الماضي بنسبة 2.0 % فيما شهدت ارتفاع القيمة المضافة للأنشطة النفطية بنسبة 4.3% . واشار التقرير إلى أن الانخفاض الطفيف في مساهمة الأنشطة غير النفطية في الناتج المحلي الإجمالي بالأسعار الجارية من 70.1 % خلال الربع الرابع من عام 2015 لتصل إلى 69.5 % في الربع الرابع من عام 2016 يعود الى الارتفاع في القيمة المضافة للأنشطة النفطية بالأسعار الجارية وذلك نتيجة ارتفاع كل من أسعار وإنتاج النفط خلال الربع الرابع من العام الماضي مقارنة بالربع نفسه من عام 2015 . وفي السياق ذاته أوضح تقرير مركز الاحصاء ابوظبي بأن نسبة مساهمة الأنشطة غير النفطية في الناتج المحلي الإجمالي بالأسعار الثابتة انخفضت ايضا لتبلغ 50.2 % في الربع الرابع من عام 2016 مقارنة 50.8 % في الربع الرابع من عام 2015. وارجع تقرير مركز الاحصاء ابوظبي ارتفاع الناتج المحلي الإجمالي حسب القطاعات المؤسسية بالأسعار الجارية بنسبة 6% في الربع الرابع من عام 2016 مقارنة بالربع نفسه من عام 2015 ، الى ارتفاع القيمة المضافة لقطاع المشروعات غير المالية بنسبة 6.0%.

كما ارتفعت القيمة المضافة لقطاع الأنشطة المالية وأنشطة التأمين بنسبة 4.6% بالإضافة الى ارتفاع القيمة المضافة لكل من قطاع أنشطة الأسر المعيشية كصاحب عمل، وقطاع الإدارة العامة والدفاع والضمان الاجتماعي الإجباري بنسبتي 8.3 % و7.7 % على التوالي في الربع الرابع من عام 2016 مقارنة بالربع نفسه من العام الماضي.

وبالمقابل اوضح تقرير مركز الاحصاء ابوظبي إن ارتفاع الناتج المحلي الإجمالي حسب القطاعات المؤسسية بالأسعار الثابتة بنسبة 3.1 % في الربع الرابع من عام 2016 مقارنة بالربع نفسه من عام 2015 يعود الى ارتفاع القيمة المضافة لقطاع المشروعات غير المالية بنسبة 3.7 % في الربع الرابع من عام 2016 مقارنة بالربع نفسه من العام السابق.

خلال مشاركتها في معرض الإمارات للوظائف 2017

«اقتصادية دبي» تبحث عن الكفاءات الوطنية بمختلف المراحل التعليمية

علياء أهلي: 180 برنامجا لتأهيل وتدريب موظفي اقتصادية دبي ومؤسستها في 2017

•• دبي-الفجر:

أعلنت اقتصادية دبي ومؤسساتها عن مشاركتها في معرض الإمارات للوظائف 2017 تحت مظلة دائرة الموارد البشرية لحكومة دبي المقام في مركز دبي الدولي للمؤتمرات والمعارض خلال الفترة ما بين 9 إلى 11 أبريل 2017. وتشارك اقتصادية دبي في المعرض إيماناً بالمواهب الواعدة وبحثاً عن الكفاءات وأصحاب الخبرة المواطنين من مختلف المراحل التعليمية.

وتأتي مشاركة اقتصادية دبي بمعرض الإمارات للوظائف 2017 في إطار التزامها بدعم جهود الإمارة الهادفة للتوطين، وإتاحة الفرصة للالتقاء بالباحثين عن العمل من مواطني الدولة للدخول في ميدان العمل، وتعريفهم بالبرامج التي تساعدهم على تولي مهام العمل بكفاءة ومهنية عالية، إلى جانب إعداد هذه الكوادر لشغل مواقع قيادية في المؤسسات المختلفة.

وعلى نحو متصل، قالت علياء أهلي، مدير أول التخطيط والتوظيف في اقتصادية دبي: تحرص اقتصادية دبي على توظيف الكفاءات المواطنة من مختلف المراحل التعليمية، إلى جانب استقطاب عدد من الخريجين الجدد وذوي الخبرة للالتحاق بالعمل في اقتصادية دبي ومؤسساتها، وذلك لإتاحة الفرصة لجميع المواطنين للعمل في جميع المستويات الإدارية بدءً من الوظائف المتدنية وحتى المراحل العليا أو الوظائف القيادية. ونطمح إلى رفع التوطين في الوظائف القيادية والفنية العليا، حيث بلغت نسبة التوطين في الوظائف القيادية 92.7% للعام 2016، ومن المتوقع أن يشهد العام 2017 نمواً في هذه الفئة لتشكل 95% .

وأضافت علياء: تعمل اقتصادية دبي جنباً إلى جنب مع القطاعات والإدارات المختلفة على صقل مهارات وخبرات المواطنين، وذلك من خلال مجموعة من البرامج التدريبية وورش العمل التي تخدم الموظفين في مسيرتهم المهنية على مدار العام. وخصصت اقتصادية دبي 165 برنامجاً لتدريب الكوادر الوطنية في العام 2016، وتخصص نحو 180 برنامجا في العام 2017 لتأهيل وتدريب موظفي اقتصادية دبي ومؤسساتها.

وشملت الدورات التدريبية الجانب التخصصي والسلوكي والبرامج الإدارية والقيادية إلى جانب عدد من الدورات التطويرية في مجال اللغة والمهارات الوظيفية.

وأكدت علياء أن اقتصادية دبي ترحب بالباحثين عن فرص العمل، سواء كان ذلك خلال فترة معرض التوظيف أو سائر العام، معتبرة معرض الإمارات للتوظيف بمثابة حدثاً سنوياً هاماً لاجتذاب الباحثين عن الوظائف من فئة الخريجين الجدد وذوي المواهب والخبرات المتميزة، باعتباره منصة تضم كافة الوظائف الشاغرة في مختلف المجالات سواء كان ذلك في القطاع الحكومي أو الخاص.

وقالت علياء: يمثل الحدث فرصة لعرض الامتيازات الوظيفية في اقتصادية دبي ومؤسساتها، وتظهر أحدث الدراسات أن متوسط خدمة الموظفين في اقتصادية دبي ومؤسساتها لا يقل عن 10 سنوات، الأمر الذي يدل على أن بيئة العمل جذابة للاستقرار الوظيفي. ونسعى إلى التحاور مع الجيل الجديد من الراغبين في الحصول على الوظائف التي تتلاءم ومؤهلاتهم العلمية، والتعريف ببيئة العمل المؤسسي التي تكفل لهم تحقيق طموحاتهم وتطلعاتهم ونموهم المهني.

مشاركة قوية من الشركات الحكومية والخاصة لدعم خطة الحكومة

أحمد بن محمد بن راشد يفتتح معرض الإمارات للوظائف 2017

•• دبي-الفجر:

افتتح سمو الشيخ أحمد بن محمد بن راشد آل مكتوم، رئيس مؤسسة محمد بن راشد آل مكتوم للمعرفة، رسميًا اليوم فعاليات الدورة الـ 17 من معرض الإمارات للوظائف 2017، المعرض الرائد على مستوى الدولة في توظيف المواطنين الإماراتيين، والذي ينظّمه مركز دبي التجاري العالمي، بمشاركة نخبة من الهيئات الحكومية وشبه الحكومية والشركات الخاصة، التي تعمل في أكثر من 20 مجالًا مختلفًا. ويرحب المعرض الذي يُقام على مدار ثلاثة أيام، ويستمر حتى 11 أبريل، بأكثر من 100 شركة ومؤسسة عارضة محلية ودولية، التي تشارك في الحدث من أجل استعراض الشواغر المتوفرة لديها للمواطنين واستقطاب المواهب والخريجين الشباب للعمل والتدريب.

وقد تجوّل سموه في أرجاء المعرض، واستمع إلى خطط التوطين التي عرضها أمام سموه مديرو الدوائر والمؤسسات والشركات الحكومية والخاصة، والتي تتماشى مع خطط الإمارات 2021 الخاصة بالتوطين.

ويلعب معرض الإمارات للوظائف، الذي يقام تحت رعاية كريمة لصاحب السمو الشيخ محمد بن راشد آل مكتوم، نائب رئيس الدولة رئيس مجلس الوزراء حاكم دبي، دورًا أساسيًا ومهمًا في تسهيل مبادرات توظيف المواطنين الإماراتيين.

ويُقام على هامش المعرض مجموعة من النشاطات والفعاليات، بما في ذلك "فعالية البحث عن المواهب"، التي ينظّمها إنتيرنز مي، أكبر موقع إليكتروني للانتداب والتدريب في الإمارات، والتي تمثل فرصة ثمينة للباحثين عن الوظائف بمقابلة أصحاب العمل وجهًا لوجه والتعريف بأنفسهم ومهاراتهم وقدراتهم، وفي الوقت نفسه تسهّل على الشركات مقابلة المتقدمين وتحديد مواعيد المتابعة أو حتى التعيين مباشرة.

وفي إضافة جديدة هذا العام، يستضيف مؤتمر هوبسكوتش لتمكين المرأة، الذي يقام اليوم الموافق 10 أبريل، متحدثات ملهمات لتناول مواضيع تهم المرأة العاملة مثل التدريب والتعليم والإلهام وفرص عمل المرأة.

وبالنسبة للباحثين عن الوظائف الراغبين بصقل مواهبهم، تعود فعالية "المهمة الممكنة" للبحث عن الكنز، والتي تختبر مهارات ومعارف المتقدمين للعمل من كتابة السير الذاتية حتى آداب المقابلة، وفي الوقت نفسه تقدم لهم مجموعة رائعة من الجوائز.

وبمناسبة افتتاح الدورة الـ 17 قالت أسماء الشريف، مديرة المعارض لدى مركز دبي التجاري العالمي: يلعب معرض الإمارات للوظائف دورًا مهمًا في إلهام المواطنين الباحثين عن عمل، ويدفعهم للمفاضلة بين آلاف الفرص الوظيفية التي تمكّن الشباب، وتتيح لهم بناء مستقبل مستدام، كما يعزز مبادرات التنمية والتطوير في الدولة، ويسهم في تنفيذها. ويمنح المعرض الفرصة لشباب المواطنين لتحسين وظائفهم، والاستكشاف والتعلم والتدريب، والتعرّف على الشركات العاملة في أكثر من 20 مجالًا مختلفًا.

تشارك في المعرض مجموعة كبيرة من الشركات الخاصة والحكومية والدوائر المحلية والاتحادية والوزارات، وتحرص وزارة الدفاع والقوات المسلحة على المشاركة في معرض الامارات للوظائف انطلاقا من اهتمامها بأبناء الوطن ولاطلاعهم على الفرص الوظيفية التي توفرها لهم من خلال الوحدات الرئيسية التسع وهي: وزارة الدفاع، القوات البرية، والقوات البحرية والقوات الجوية والدفاع الجوي، وحرس الرئاسة وجهاز حماية المنشآت الحيوية والسواحل، والطيران المشترك والامداد المشترك ومدرسة خولة بنت الأزور العسكرية. ويمكن للإماراتيين الراغبين في التعرف على المزايا والفرص الوظيفية والتدريبية والاطلاع على التخصصات المختلفة المتناسبة مع قدراتهم ومؤهلاتهم، زيارة منصة عرض وزارة الدفاع والقوات المسلحة على مدار أيام المعرض الثلاث. ومن بين الشركات الخاصة المشاركة في دورة هذا العام شركة صديقي القابضة التي توفر للراغبين في التوظيف من المواطنين الأكفاء عدد المناصب المتاحة في دوائر تكنولوجيا المعلومات والمبيعات والإدارة والتجزئة واللوجستيات، وينصح المسؤولون في الشركة الشباب الباحثين عن الوظائف، التركيز على أهدافهم الوظيفية والاستعداد للعمل الشاق لاكتساب الخبرة والمعرفة في مجال عملهم.

وقال حسان صديقي، رئيس الموارد البشرية لدى صديقي القابضة: هناك حس فخر وعز وطني عالي بين الشباب الإماراتيين وهذا ينعكس في قوى العمل الحالية في المؤسسات الحكومية. شركتنا تنظر باستمرار نحو التنوع في بيئة العمل، وهو ما انعكس بالعدد الكبير من الجنسيات العاملين في مختلف النشاطات داخل مؤسستنا. نريد أيضا إضافة حضور نسوي قوي معنا، الحضور الذي ينمو بمعدل ثابت منذ العام 2012.

وأضاف: شهدنا تقلبًا طفيفًا في أعداد الموظفين في الوقت الذي يبحث في الأشخاص عن ثبات وظيفي وتطور مهني نظرًا لظروف السوق المتقلبة. معرض مثل الإمارات للوظائف يتيح لنا التواصل وجهًا لوجه مع الباحثين عن الوظائف ورفع الوعي بشركة صديقي القابضة والشركات التابعة لها، وفي الوقت نفسه تأكيد حضورنا وسط نظرائنا. إنه فرصة لمقابلة الشباب الطموح الساعي للحصول على فرص وظيفية جديدة.

بدورها تشارك شركة إيه بي بي، الشركة الرائدة في قطاع التقنية للمرة الرابعة على التوالي، وذلك تلبية للزيادة في عدد الطلاب الحاصلين على شهادات في الهندسة في السنوات الخمس الأخيرة، إذ تقوم بتوظيف مهندسي الكهرباء الخريجين خلال مشاركتها في معرض الإمارات للوظائف.

وعن مشاركتها قالت سارة دليما، شريك المواهب لدى إيه بي بي: يشكّل معرض الإمارات للوظائف منصة مثالية بالنسبة لنا للتخاطب مع المواهب الجديدة في المنطقة. لقد شهدنا تغيرًا في الأسواق، والتوجهات الآن تسير بشكل أكبر نحو التكنولوجيا ويمكننا أن نلحظ أن المجال الأكثر فاعلية هو الابتكار والرقمنة في مختلف القطاعات.

وتابعت: لدينا أربعة أقسام في إيه بي بي، ما يوفر للموظفين أريحية في اختيار المكان الذي يرغبون في العمل فيه وفقًا لاهتماماتهم. هذا أمر أساسي في عالم اليوم. على الموظف أن يحب عمله. لدينا أيضًا فرص للسفر والعمل في دول أخرى لفترات قصيرة، وهو ما يتيح لهم الفرصة للسفر للخارج وتعلّم الكثير عن بيئات العمل المختلفة.

وتضم قائمة العارضين المشاركين في دورة هذا العام كلًا من الرعاة الذهبيون: بنك أبوظبي الوطني، ومركز دبي للأمن الإلكتروني، والشريك الحكومي الاستراتيجي، دائرة الموارد البشرية لحكومة دبي، والراعي المصرفي بنك دبي التجاري، والشركاء - وزارة الموارد البشرية والتوطين وجامعة الإمارات العربية المتحدة، بالإضافة إلى مؤسسات كبرى مثل هيئة الصحة بدبي، القيادة العامة لشرطة دبي، بنك ستاندرد تشارترد ومجموعة الإمارات.

بمعرض التوظيف الـ 17 بدبي

موارد للتمويل تصل بمعدل التوطين في مناصبها القيادية لـ 80 % وجاري تأهيل كافة الكوادر المواطنة

النعيمي : الجدية في طلبات التوظيف وشفافية المؤسسات المشاركة في الإعلان عن حاجتها الفعلية

•• دبي – الفجر

أكد محمد مصبح النعيمي الرئيس التنفيذي العضو المنتدب لمجموعة شركات موارد للتمويل ، على حرص موارد للتمويل بكافة شركاتها على المشاركة في الدورة الـ 17 لمعرض الامارات للوظائف في دبي ، والذي بدأت فعالياته أمس وتتواصل حتى يوم بعد غد ، معربا عن أمله في أن تكون هناك جدية وشفافية من قبل الطرفين ، الطرف الاول العارضين من المؤسسات المشاركة ، من مصداقية عدد طلبات التوظيف التي تحتاجها بالفعل ، وألا يكون مشاركتها فقط للمشاركة والظهور في وسائل الاعلام ، أما الطرف الثاني المواطنين المتقدمين بطلبات توظيف لهذه المؤسسات ، وهم إما فئة لا تعمل ومعظمهم جاء ليبحث بجدية عن فرصة عمل تناسب مؤهله ، وأخرين على رأس عملهم وجاءوا طمعا في الحصول على فرصة أفضل براتب أعلى ، وفئة ثالثة جاءت فقط من أجل زيارة المعرض ، تتقدم بسيرتها الذاتية مع طلب التوظيف وتفرض شروطها بالنسبة لمقار العمل وساعات الدوام والراتب ، وفي النهاية تستكمل طلب التوظيف وتذهب لمؤسسات أخرى بنفس النهج ، لافتا الى أنه عندما يحين وقت التواصل معهم لطلبهم للمقابلات لا تجد قبولا ولا جدية من 90% من الفئات الثلاث .

وأضاف النعيمي تلقت مجموعة شركات موارد للتمويل، في اليوم الاول نحو 65 طلبا للتوظيف، بعدما استبعدت نحو 57 طلباً ما بين رافضين أصحابها الانتقال من مناطق سكنهم ، للعمل بأحد فروع المجموعة بدبي مشترطين إمارات بعينها للعمل بها، مشيرا الى أن هذا الأمر يعد واحداً من العوائق التي يضعها الشباب المواطنين الباحثين عن العمل أمام الشركات ، حيث يشترطون أن يكون مقر العمل بالإمارة نفسها التي يسكنون بها ، لافتا الى أن موارد للتمويل ارتأت أن تجري مقابلة مبدئية للمتقدمين للعمل، حتى تخرج من المعرض بالجادين للعمل بأي إمارة، بعد تجربتها خلال السنوات الماضية ومعاناتها في التواصل مع المتقدمين بطلبات التوظيف، ورفض عدد كبير منهم إتمام إجراءات المقابلة للتوظيف. مضيفا ولهذا السبب ينبغي على صاحب العلاقة أن يتقدم بنفسه بطلب الترشح للوظيفة، خلال فترة المعرض، للتعرف إليه والرد على استفساراته حول طبيعة ومكان العمل وفق مؤهلاته وتخصصه وما لديه من مهارات»، مؤكداً أن لدى المجموعة فرصاً واعدة للتوظيف في قطاعات عدة، برواتب مجزية ومميزات قلما يجدها في مؤسسات أخرى. وأكد أن معارض التوظيف وحدها لا يمكن أن تؤدي دورها في استقطاب المواطنين للعمل بالقطاع الخاص، إلا إذا كان هناك تنسيق بين القطاعين الخاص والحكومي، بهدف إحداث تغييرات جذرية في خارطة سوق العمل، من شأنها أن تجعل القطاع الخاص بيئة جاذبة للعنصر المواطن لا بيئة منفرة، مضيفاً أن فرق الرواتب في ما بين بعض المؤسسات بالقطاع الخاص والحكومي يلعب دوراً كبيراً في هذا العزوف ، مشيرا الى أن هناك مؤسسات تتبع القطاع الحكومي تمنح رواتب عالية، ونجحت بالفعل في استقطاب العنصر المواطن، مقترحاً إلزام مؤسسات القطاع الخاص بمضاعفة المكافأة السنوية للمواطنين، بالنسبة للشركات التي تحقق أرباحاً سنوية، توزع منها سنوياً على مساهميها.

وفيما يخص معدلات التوطين بمجموعة موارد للتمويل ، قال النعيمي وصل معدل التوطين بموارد بالنسبة للوظائف القيادية 80% ، وجاري تأهيل كافة الكوادر المواطنة لتولي المناصب القيادية في المجموعة ، أما على مستوى الموظفين فنستطيع القول أن معدل التوطين يصل الى 65% ، وفق ظروف ونشاط كل مؤسسة من مؤسسات المجموعة .

جناح موارد للتمويل بمعرض التوظيف

محمد مصبح النعيمي

بعثة تجارية تزور البرازيل والبارغواي والأرجنتين خلال الفترة 15-22 أبريل الجاري

غرفة دبي تستعد لاستكشاف أسواق أمريكا اللاتينية

•• دبي- الفجر:

أكملت غرفة تجارة وصناعة دبي استعداداتها لإرسال بعثة تجارية إلى قارة أمريكا اللاتينية تشمل البرازيل وبارغواي والأرجنتين وذلك خلال الفترة 15- 22 أبريل الجاري ضمن استراتيجيتها للتوسع في الأسواق الواعدة، وتعزيز تنافسية مجتمع الأعمال في إمارة دبي.

وتأتي هذه البعثة تتويجاً لزيارات سابقة لغرفة دبي إلى القارة اللاتينية التي صنفتها الغرفة ضمن أبرز الوجهات المستهدفة في استراتيجيتها الجديدة للفترة 2017-2021، حيث يضم وفد الغرفة أكثر من 20 من كبار رجال الأعمال والمستثمرين وممثلي القطاع الخاص في دبي. وسيكون جدول البعثة حافلاً بالاجتماعات واللقاءات حيث سيحط الرحال أولاً في مدينة ساوباولو البرازيلية، وسيعقد سلسلة من اللقاءات والنقاشات مع مختلف الهيئات الحكومية والاقتصادية في المدينة، ثم سينتقل بعد ذلك إلى العاصمة البارغوانية أسونسيون، ليعقد اجتماعات مع مستثمرين وهيئات حكومية واقتصادية. ويختتم الوفد بعد ذلك جولته في القارة اللاتينية في العاصمة الأرجنتينية بيونس آيرس، حيث سيكون له لقاءات واجتماعات لبحث فرص التعاون والشراكات الاقتصادية. ويمثل أعضاء وفد الغرفة قطاعات اقتصادية متنوعة تشمل قطاع التجارة والتجزئة والمناطق الحرة والصناعات الغذائية والخدمات اللوجستية، حيث ستكون لأعضاء الوفد لقاءات واجتماعات مع ممثلي الهيئات الاقتصادية والمهنية المتخصصة في هذه الأسواق. ويترأس وفد الغرفة سعادة ماجد سيف الغرير، رئيس مجلس إدارة غرفة دبي حيث يضم الوفد سعادة هشام عبدالله الشيراوي، النائب الأول لرئيس مجلس إدارة غرفة دبي، وسعادة حمد بوعميم، مدير عام غرفة دبي، وسعادة عيسى الغرير، رئيس مجلس إدارة "عيسى الغرير للاستثمار"، وسعادة جمال الحاي، رئيس مجلس إدارة ومالك مجموعة شركات الحاي، وسعادة عبد الحميد صديقي، نائب رئيس مجلس إدارة أحمد صديقي وأولاده، وسعادة أحمد بن شعفار، رئيس مجلس إدارة مدينة دبي لتجارة الجملة، وأحمد بن سليم، الرئيس التنفيذي الأول لمركز دبي للسلع المتعددة، وجمال جوهري، الرئيس التنفيذي، الغرير للموارد، والدكتور جمعة المطروشي، نائب الرئيس التنفيذي- العمليات وشؤون العملاء، سلطة واحة دبي للسيليكون، ومحمد السويدي، نائب الرئيس الأول للعلاقات التجارية والحكومية في ماجد الفطيم للتجزئة، والدكتور محمد الفهيم، نائب رئيس أول التطوير المؤسسي في دبي الجنوب، بالإضافة إلى ممثلين عن موانئ دبي العالمية في البرازيل والباراغواي والأرجنتين. وأشار بوعميم إلى إن البعثة التجارية لغرفة دبي إلى القارة اللاتينية تعتبر جزءاً أساسياً من جهود الغرفة لاستكشاف أسواق واعدة للقطاع الخاص في الإمارة، مؤكداً إنها تندرج في إطار خطة الغرفة الاستراتيجية للتوسع الخارجي، واستكشاف أسواق جديدة خارجية لمجتمع الأعمال.

واعتبر مدير عام غرفة دبي إن هناك فرصاً واعدة للتعاون المشترك بين دبي وهذه الأسواق تشمل قطاعات الخدمات اللوجستية والطاقة المتجددة والسياحة والصناعات الغذائية والصناعة والتعدين، وهي قطاعات تتميز بها شركات دبي وشركات الأسواق اللاتينية، وهناك فرص عائلة يمكن البناء عليها للارتقاء بالتعاون الاقتصادي المشترك.

ولفت بوعميم إلى ان الغرفة ستبحث خلال البعثة التجارية تذليل المعوقات التي تواجه جهود التعاون الثنائي مع هذه الأسواق، التي ما زالت غير مكتشفة الإمكانات، مضيفاً إن غرفة دبي تبحث كافة الترتيبات التي من شأنها أن تضيف بعداً جديداً للعلاقات التجارية والاستثمارية بين دبي وأسواق العالم.

وأضاف سعادته قائلاً: تشكل هذه البعثة جزءاً من جهود الغرفة للترويج للمنتدى العالمي للأعمال لدول امريكا اللاتينية الذي أطلقته الغرفة في نوفمبر الماضي، ليشكل منصة للحوار واللقاءات بين ممثلي مجتمعي الأعمال في دبي وأمريكا اللاتينية، حيث نستعد لإطلاق الدورة الثانية من المنتدى مع توقعات بجذب المزيد من شركات هذه الدول إلى دبي، وتعزيز تواجد شركات الإمارة في أسواق القارة اللاتينية. ويبرز اهتمام غرفة دبي بأسواق أمريكا اللاتينية حيث أصدرت مؤخراً دراستين متخصصتين عن الفرص في القطاعات الواعدة بالقارة على هامش المنتدى، بالإضافة إلى تحليل للعلاقات التجارية والاستثمارية بين دول الخليج العربي، وأسواق أمريكا اللاتينية.

وتعتمد دول مجلس التعاون الخليجي بشكل كبير على أميركا اللاتينية في استيراد أهم المواد الغذائية مثل: منتجات الألبان والبذور والعسل الطبيعي والمواد المحضرة من الخضروات والفواكه والمكسرات، بالإضافة إلى تجارة القهوة والشاي وغيرها مما يدفع بدول المنطقتين إلى تعزيز علاقاتهما المشتركة في هذا المجال من خلال الاستثمار في الأراضي ومنشآت إنتاج الأغذية أيضاً.

أسواق المال الإماراتية تنتظر إفصاح 3 بنوك عن بياناتها المالية الربعية الأسبوع الجاري

•• أبوظبي-وام:

أعلنت ثلاثة بنوك عن نية مجالس إدارتها الإفصاح عن بياناتها المالية عن الربع الأول من العام 2017 خلال هذا الاسبوع مدشنة بذلك موسم افصاح الشركات عن ميزانياتها حسب التعليمات الصادرة عن هيئة الأوراق المالية والسلع . شملت القائمة بنك دبي الإسلامي بالإضافة لبنك المشرق وبنك الإتحاد الوطني المدرج في سوق العاصمة . وفي ظل إنتظار المتداولين لبدء افصاح الشركات عن بياناتها المالية للربع الأول من العام الجاري فقد سيطر الهدوء على تعاملات أسواق المال الإماراتية مع بداية تعاملات الأسبوع . وبرغم الهدوء الذي سيطر على التعاملات إلا أن بعض الأسهم القيادية نجحت في الإغلاق على ربحية بدعم من مشتريات انتقائية استهدفتها وإرتفع سهم اعمار إلى 7.49 درهم فيما صعد سهم بنك الإمارات دبي الوطني الى 8.29 درهم وكسب سهم ماركة أكثر من 4% بالغا مستوى 1.26 درهم . وفي سوق أبوظبي إرتفع سهم اتصالات إلى 18.20 درهم في اليوم نفسه الذي تعقد فيه الجمعية العمومية اجتماعا لإقرار البيانات المالية والتوزيعات عن العام 2016 . كان المؤشر العام لسوق دبي المالي قد أغلق عند مستوى 3554 نقطة بتراجع محدود نسبته 0.32% فيما انخفض المؤشر العام لسوق أبوظبي للأوراق المالية بنسبة 0.52% إلى 4591 نقطة وبذلك لا تزال المؤشرات متماسكة حسب معيطات التحليل الفني ويمكنها العودة لاستئناف الصعود بمجرد تحسن شهية التداول . وبلغت قيمة الصفقات المبرمة في السوقين نحو 375 مليون درهم ووصل عدد الأسهم المتداولة 293 مليون سهم نفذت من خلال 4774 صفقة .

91.3 مليار درهم القيمة السوقية لأسهم الأجانب في الأسواق الإماراتية خلال مارس

•• أبوظبي-وام:

بلغت القيمة السوقية للأسهم المملوكة للأجانب في أسواق المال الإماراتية خلال شهر مارس الماضي 91.3 مليار درهم تشكل ما نسبته 11.4% من إجمالي القيمة السوقية لاسهم الشركات المتداولة في الفترة ذاتها والبالغة 799.4 مليار درهم تقريبا.

وحسب أحدث الإحصائيات الرسمية فقد بلغت القيمة السوقية للأسهم التي تعود ملكيتها للمواطنين 708.2 مليار درهم في 112 شركة وطنية مدرجة في سوقي أبوظبي ودبي الماليين . وفي التفاصيل الخاصة بملكية جميع الأجانب على مستوى الأسواق فقد بلغت الأسهم التي يملكونها في سوق دبي المالي 55.5 مليار درهم في حين بلغت بسوق أبوظبي للأوراق المالية 35.8 مليار درهم . و كشف تحليل لوكالة أنباء الإمارات أن الأجانب من غير العرب ما زالوا يتصدرون القائمة من حيث قيمة الأسهم التي تملكونها و بلغت في السوقين 59.85 مليار درهم تقريبا منها 36.35 مليار سهم في سوق دبي المالي ونحو 23.5 مليار درهم في سوق أبوظبي للأوراق المالية. و على صعيد القيمة السوقية التي تعود ملكيتها للأجانب من العرب فقد بلغت خلال شهر مارس 7 مليارات درهم في السوقين توزعت بواقع 4.9 مليار درهم في سوق دبي المالي و نحو 2.15 مليار درهم في سوق أبوظبي للأوراق المالية .. أما القيمة السوقية التي تعود ملكيتها للخليجيين فقد بلغت في السوقين 24.4 مليار درهم منها 14.25 مليار في سوق دبي و10.15 مليار درهم في أبوظبي. ومن المتوقع زيادة ملكية الأجانب خلال شهر أبريل الجاري مع التحسن الذي شهدته أسعار عدد كبير من الأسهم القيادية وهو الأمر الذي يرفع من القيمة السوقية للأسهم العائدة لهذه الشريحة من المستثمرين . كما أن عملية الإندماج التي جرت بين بنكي أبوظبي الوطني والخليج الأول سيكون لها دور كبير في زيادة ملكية الأجانب خاصة في سوق أبوظبي للأوراق المالية بعدما قررت العديد من المؤسسات الأجنبية ضخ المزيد من السيولة في سهم أكبر كيان مصرفي "بنك أبوظبي الأول" .

«لجنة مالية الوطني» تعتمد تقريرها حول موضوع سياسة مصرف الإمارات المركزي

•• دبي -وام:

اعتمدت لجنة الشؤون المالية والاقتصادية والصناعية للمجلس الوطني الاتحادي خلال اجتماعها الثامن عشر من دور الانعقاد العادي الثاني للفصل التشريعي السادس عشر امس بمقر الأمانة العامة بدبي برئاسة سعادة ماجد حمد الشامسي رئيس اللجنة تقريرها حول موضوع سياسة مصرف الإمارات العربية المتحدة المركزي.

حضر الاجتماع أعضاء اللجنة سعادة كل من أحمد يوسف النعيمي مقرر اللجنة لهذا الاجتماع والدكتور محمد عبدالله المحرزي والدكتور سعيد عبدالله المطوع وعبدالعزيز عبدالله الزعابي.

وقال سعادة الشامسي إن اللجنة ناقشت خلال اجتماعها مسودة تقريرها بشأن موضوع سياسة مصرف الإمارات العربية المتحدة المركزي وأدخلت بعض التعديلات عليه بعد تبادل الرأي بين أعضاء اللجنة حول تلك التعديلات وتم اعتماده تمهيدا لرفعه إلى المجلس لمناقشته في خلال جلساته القادمة. وتناقش اللجنة موضوع سياسة مصرف الإمارات العربية المتحدة المركزي من عدة محاور أهمها القوانين والتشريعات المنظمة لعمل المصرف المركزي، ودور المصرف في تنظيم السياسة النقدية والائتمانية والمصرفية للقطاع المصرفي والمالي في الدولة بما يساعد على تحقيق النمو المتوازن للاقتصاد القومي واستقرار النقد، وسياسة المصرف في دعم التوطين في القطاع المصرفي والمالي.

وأشار سعادة الشامسي إلى أن اللجنة وضمن دورها الرقابي استكملت خلال اجتماعاتها السابقة مناقشة هذا الموضوع حيث التقت مع الجهات المعنية وتم تبادل الرأي والاستماع إلى مقترحاتهم والرد على أسئلة أعضاء اللجنة.. مشيدا بتعاون تلك الجهات وتلبية الدعوة للاجتماع معهم.

من جانبه قال سعادة أحمد يوسف النعيمي إن اللجنة اطلعت على مشروع قانون اتحادي بتعديل بعض أحكام القانون الاتحادي رقم 6 لسنة 2007 في شأن إنشاء هيئة التأمين وتنظيم أعماله حيث ناقشت خطة عملها لمناقشة القانون والتي تضمنت مقابلة ممثلي وزارة المالية للاستماع إلى آرائهم ومقترحاتهم بشأن مشروع القانون ومناقشة الجدول المقارن بشكل نهائي واعتماده ومن ثم مناقشة تقرير اللجنة واعتماده.

دولة الإمارات العربية المتحدة
وزارة الاقتصاد
إدارة العلامات التجارية

الاثنين ١٠ إبريل ٢٠١٧ العدد ١١٩٩١

تعلن إدارة العلامات التجارية عن تقدم وكيل التسجيل/

قمصية للملكية الفكرية

بنشر طلب تجديد مدة الحماية للعلامة التجارية التالية:

BEYU

المودعة بالرقم : ٤٦١٩٣

باسم: بي يو كوزموتيكس اند مور جي ام بي اتش

وعنوانه: جاوبستراشي ١٣ ، ٨٥٧٥٧ كارلسفلد ، المانيا

والمسجلة تحت رقم : (٣٦٦١٧) بتاريخ: ٢٠٠٣/٠٣/٢٥

وستظل الحماية نافذة المفعول لمدة عشر سنوات أخرى اعتباراً من تاريخ انتهاء الحماية في : ٢٠١٢/٠٢/١٢ وحتى تاريخ : ٢٠٢٢/٠٢/١٢

إدارة العلامات التجارية

دولة الإمارات العربية المتحدة
وزارة الاقتصاد
إدارة العلامات التجارية

الاثنين ١٠ إبريل ٢٠١٧ العدد ١١٩٩١

تعلن إدارة العلامات التجارية عن تقدم وكيل التسجيل/

قمصية للملكية الفكرية

بنشر طلب تجديد مدة الحماية للعلامة التجارية التالية:

KOKUYO

المودعة بالرقم : ١٠٥٣٧٩

باسم: كوكويو كابوشيكي كايشا (كوكويو كو.، ليمتد)

وعنوانه: ١-١ ، اويمازاتو مينامي ٦ - شوم ، هيجاتشيناري - كو ، اوساكا - شي ، اوساكا - فو ، اليابان

والمسجلة تحت رقم : (١٠٣٥٥١) بتاريخ: ٢٠١٠/٠٥/١٩

وستظل الحماية نافذة المفعول لمدة عشر سنوات أخرى اعتباراً من تاريخ انتهاء الحماية في : ٢٠١٨/٠١/١٥ وحتى تاريخ : ٢٠٢٨/٠١/١٥

إدارة العلامات التجارية

دولة الإمارات العربية المتحدة
وزارة الاقتصاد
إدارة العلامات التجارية

الاثنين ١٠ إبريل ٢٠١٧ العدد ١١٩٩١

تعلن إدارة العلامات التجارية عن تقدم وكيل التسجيل/

قمصية للملكية الفكرية

بنشر طلب تجديد مدة الحماية للعلامة التجارية التالية:

KOKUYO

المودعة بالرقم : ١٠٥٣٧٨

باسم: كوكويو كابوشيكي كايشا (كوكويو كو.، ليمتد)

وعنوانه: ١-١ ، اويمازاتو مينامي ٦ - شوم ، هيجاتشيناري - كو ، اوساكا - شي ، اوساكا - فو ، اليابان

والمسجلة تحت رقم : (١٠٣٥٥٠) بتاريخ: ٢٠١٠/٠٥/١٩

وستظل الحماية نافذة المفعول لمدة عشر سنوات أخرى اعتباراً من تاريخ انتهاء الحماية في : ٢٠١٨/٠١/١٥ وحتى تاريخ : ٢٠٢٨/٠١/١٥

إدارة العلامات التجارية

دولة الإمارات العربية المتحدة
وزارة الاقتصاد
إدارة العلامات التجارية

الاثنين ١٠ إبريل ٢٠١٧ العدد ١١٩٩١

تعلن إدارة العلامات التجارية عن تقدم وكيل التسجيل/

قمصية للملكية الفكرية

بنشر طلب تجديد مدة الحماية للعلامة التجارية التالية:

BEYU

المودعة تحت رقم : ٤٦١٩٣ بتاريخ : ٢٠٠٢/٠٢/١٢

المسجلة بتاريخ : ٢٠٠٣/٠٣/٢٥

باسم: ارتديكو كوزمتك جي ام بي اتش

وعنوانه: جاوبستراشي ١٣ ، ٨٥٧٥٧ كارلسفلد ، المانيا

وذلك لتمييز البضائع / الخدمات / المنتجات:

الصابون ، العطور والزيوت العطرية ، مستحضرات العناية بالبدن والجمال، مستحضرات التجميل النسائية، مستحضرات تجميل الحواجب ، اقلام الحواجب ، مستحضرات التجميل للاستحمام، كريمات التجميل، الجفون الاصطناعية، الاظافر الاصطناعية، طلاء الاظافر ، مساحيق المكياج ، احمر الشفاه، اقنعة التجميل، مستحضرات التجميل لاغراض النحافة مستحضرات التجميل الرجالية وخاصة غسول ما بعد الحلاقة وكريمات الحلاقة و البشرة ودهان الشعر والشامبو وصبغة الشعر

الواقعة بالفئة: ٣

بيانات التعديل:

اسم من انتقلت له الملكية: بي يو كوزموتيكس اند مور جي ام بي اتش

عنوانه: جاوبستراشي ١٣ ، ٨٥٧٥٧ كارلسفلد ، المانيا

تاريخ انتقال الملكية: ٢٠٠٣/١١/١٠

تاريخ التاشير في السجل: ٢٠ / ٠٢ /٢٠١٧

إدارة العلامات التجارية

دولة الإمارات العربية المتحدة
وزارة الاقتصاد
إدارة العلامات التجارية

الاثنين ١٠ إبريل ٢٠١٧ العدد ١١٩٩١

تعلن إدارة العلامات التجارية عن تقدم وكيل التسجيل/

قمصية للملكية الفكرية

بنشر طلب تجديد مدة الحماية للعلامة التجارية التالية:

Explore the Engineering Edge
IHI

المودعة بالرقم : ٩٢١٦٨

باسم: اي اتش اي كوربوريشن

وعنوانه: ١ -١، تويوسو ٣- تشومي، كوتو - كو، طوكيو ١٣٥-٨٧١٠، اليابان

والمسجلة تحت رقم : (٩١٦٥٦) بتاريخ: ٢٠٠٨/١٠/٢٧

وستظل الحماية نافذة المفعول لمدة عشر سنوات أخرى اعتباراً من تاريخ انتهاء الحماية في : ٢٠١٧/٠٣/٢٥ وحتى تاريخ : ٢٠٢٧/٠٣/٢٥

إدارة العلامات التجارية

دولة الإمارات العربية المتحدة
وزارة الاقتصاد
إدارة العلامات التجارية

الاثنين ١٠ إبريل ٢٠١٧ العدد ١١٩٩١

تعلن إدارة العلامات التجارية عن تقدم وكيل التسجيل/

قمصية للملكية الفكرية

بنشر طلب تجديد مدة الحماية للعلامة التجارية التالية:

Explore the Engineering Edge
IHI

المودعة بالرقم : ٩٢١٦٧

باسم: اي اتش اي كوربوريشن

وعنوانه: ١ -١، تويوسو ٣- تشومي، كوتو - كو، طوكيو ١٣٥-٨٧١٠، اليابان

والمسجلة تحت رقم : (٩١٦٥٥) بتاريخ: ٢٠٠٨/١٠/٢٧

وستظل الحماية نافذة المفعول لمدة عشر سنوات أخرى اعتباراً من تاريخ انتهاء الحماية في : ٢٠١٧/٠٣/٢٥ وحتى تاريخ : ٢٠٢٧/٠٣/٢٥

إدارة العلامات التجارية

دولة الإمارات العربية المتحدة
وزارة الاقتصاد
إدارة العلامات التجارية

الاثنين ١٠ إبريل ٢٠١٧ العدد ١١٩٩١

تعلن إدارة العلامات التجارية عن تقدم وكيل التسجيل/

قمصية للملكية الفكرية

بنشر طلب تجديد مدة الحماية للعلامة التجارية التالية:

IHI

المودعة بالرقم : ٩٢١٦٦

باسم: اي اتش اي كوربوريشن

وعنوانه: ١ -١، تويوسو ٣- تشومي، كوتو - كو، طوكيو ١٣٥-٨٧١٠، اليابان

والمسجلة تحت رقم : (٨٦٩٣١) بتاريخ: ٢٠٠٨/٠٣/١٩

وستظل الحماية نافذة المفعول لمدة عشر سنوات أخرى اعتباراً من تاريخ انتهاء الحماية في : ٢٠١٧/٠٣/٢٥ وحتى تاريخ : ٢٠٢٧/٠٣/٢٥

إدارة العلامات التجارية

دولة الإمارات العربية المتحدة
وزارة الاقتصاد
إدارة العلامات التجارية

الاثنين ١٠ إبريل ٢٠١٧ العدد ١١٩٩١

تعلن إدارة العلامات التجارية عن تقدم وكيل التسجيل/

قمصية للملكية الفكرية

بنشر طلب تجديد مدة الحماية للعلامة التجارية التالية:

ADO

المودعة بالرقم : ٨٧٢٩٠

باسم: ادوبين بلاستيك في انسات ساناي انونيوم سيركتي

وعنوانه: اورغنايز ساناي بولجيسي ٢. ايتاب انتالايا- تركيا

والمسجلة تحت رقم : (١٠٧٨٩٣) بتاريخ: ٢٠١٠/١٠/١٢

وستظل الحماية نافذة المفعول لمدة عشر سنوات أخرى اعتباراً من تاريخ انتهاء الحماية في : ٢٠١٦/١١/١٢ وحتى تاريخ : ٢٠٢٦/١١/١٢

إدارة العلامات التجارية

دولة الإمارات العربية المتحدة
وزارة الاقتصاد
إدارة العلامات التجارية

الاثنين ١٠ إبريل ٢٠١٧ العدد ١١٩٩١

تعلن إدارة العلامات التجارية عن تقدم وكيل التسجيل/

قمصية للملكية الفكرية

بنشر طلب تجديد مدة الحماية للعلامة التجارية التالية:

باكستر

المودعة بالرقم : ٩٣٦٦٨

باسم: باكستر انترناشيونال انك

وعنوانه: ١ باكستر باركواي، ديرفيلد، إيلينوي ٦٠٠١٥، الولايات المتحدة الامريكية

والمسجلة تحت رقم : (٩٠١٩٥) بتاريخ: ٢٠٠٨/٠٧/٠٩

وستظل الحماية نافذة المفعول لمدة عشر سنوات أخرى اعتباراً من تاريخ انتهاء الحماية في : ٢٠١٧/٠٤/٢٥ وحتى تاريخ : ٢٠٢٧/٠٤/٢٥

إدارة العلامات التجارية

دولة الإمارات العربية المتحدة
وزارة الاقتصاد
إدارة العلامات التجارية

الاثنين ١٠ إبريل ٢٠١٧ العدد ١١٩٩١

تعلن إدارة العلامات التجارية عن تقدم وكيل التسجيل/

قمصية للملكية الفكرية

بنشر طلب تجديد مدة الحماية للعلامة التجارية التالية:

باكستر

المودعة بالرقم : ٩٣٦٦٦

باسم: باكستر انترناشيونال انك

وعنوانه: ١ باكستر باركواي، ديرفيلد، إيلينوي ٦٠٠١٥، الولايات المتحدة الامريكية

والمسجلة تحت رقم : (٩٠١٩٤) بتاريخ: ٢٠٠٨/٠٧/٠٩

وستظل الحماية نافذة المفعول لمدة عشر سنوات أخرى اعتباراً من تاريخ انتهاء الحماية في : ٢٠١٧/٠٤/٢٥ وحتى تاريخ : ٢٠٢٧/٠٤/٢٥

إدارة العلامات التجارية

دولة الإمارات العربية المتحدة
وزارة الاقتصاد
إدارة العلامات التجارية

الاثنين ١٠ إبريل ٢٠١٧ العدد ١١٩٩١

تعلن إدارة العلامات التجارية عن تقدم وكيل التسجيل/

قمصية للملكية الفكرية

بنشر طلب تجديد مدة الحماية للعلامة التجارية التالية:

Ossé

المودعة بالرقم : ٩٣٤٠٣

باسم: ميريف اوبتيك ساناي في تيكاريت أنونيم شيركيتي

وعنوانه: سينليكوي، اكاسيا، سوكاك. رقم ١/٤ فلوريا، باكيركوي، اسطنبول، تركيا

والمسجلة تحت رقم : (٨٨٢٣٩) بتاريخ: ٢٠٠٨/٠٤/٢٨

وستظل الحماية نافذة المفعول لمدة عشر سنوات أخرى اعتباراً من تاريخ انتهاء الحماية في : ٢٠١٧/٠٤/٢٢ وحتى تاريخ : ٢٠٢٧/٠٤/٢٢

إدارة العلامات التجارية

دولة الإمارات العربية المتحدة
وزارة الاقتصاد
إدارة العلامات التجارية

الاثنين ١٠ إبريل ٢٠١٧ العدد ١١٩٩١

تعلن إدارة العلامات التجارية عن تقدم وكيل التسجيل/

قمصية للملكية الفكرية

بنشر طلب تجديد مدة الحماية للعلامة التجارية التالية:

IHI

المودعة بالرقم : ٩٢١٦٩

باسم: اي اتش اي كوربوريشن

وعنوانه: ١ -١، تويوسو ٣- تشومي، كوتو - كو، طوكيو ١٣٥-٨٧١٠، اليابان

والمسجلة تحت رقم : (٨٦٩٣٢) بتاريخ: ٢٠٠٨/٠٣/١٩

وستظل الحماية نافذة المفعول لمدة عشر سنوات أخرى اعتباراً من تاريخ انتهاء الحماية في : ٢٠١٧/٠٣/٢٥ وحتى تاريخ : ٢٠٢٧/٠٣/٢٥

إدارة العلامات التجارية

دولة الإمارات العربية المتحدة
وزارة الاقتصاد
إدارة العلامات التجارية

الاثنين ١٠ إبريل ٢٠١٧ العدد ١١٩٩١

تعلن إدارة العلامات التجارية عن تقدم وكيل التسجيل/

قمصية للملكية الفكرية

بنشر طلب تجديد مدة الحماية للعلامة التجارية التالية:

STELLA McCARTNEY

المودعة بالرقم : ٩٤٢٦٥

باسم: ستيلا ماكارتني ليمتد

وعنوانه: ٣ أولاف ستريت، لندن دبليو ١١ ٤ بي اي، المملكة المتحدة

والمسجلة تحت رقم : (٩٣٩٤٤) بتاريخ: ٢٠٠٩/٠٣/٢٣

وستظل الحماية نافذة المفعول لمدة عشر سنوات أخرى اعتباراً من تاريخ انتهاء الحماية في : ٢٠١٧/٠٥/٠٧ وحتى تاريخ : ٢٠٢٧/٠٥/٠٧

إدارة العلامات التجارية

دولة الإمارات العربية المتحدة
وزارة الاقتصاد
إدارة العلامات التجارية

الاثنين ١٠ إبريل ٢٠١٧ العدد ١١٩٩١

تعلن إدارة العلامات التجارية عن تقدم وكيل التسجيل/

قمصية للملكية الفكرية

بنشر طلب تجديد مدة الحماية للعلامة التجارية التالية:

STELLA McCARTNEY

المودعة بالرقم : ٩٤٢٦٣

باسم: ستيلا ماكارتني ليمتد

وعنوانه: ٣ أولاف ستريت، لندن دبليو ١١ ٤ بي اي، المملكة المتحدة

والمسجلة تحت رقم : (٩٣٩٤٣) بتاريخ: ٢٠٠٩/٠٣/٢٣

وستظل الحماية نافذة المفعول لمدة عشر سنوات أخرى اعتباراً من تاريخ انتهاء الحماية في : ٢٠١٧/٠٥/٠٧ وحتى تاريخ : ٢٠٢٧/٠٥/٠٧

إدارة العلامات التجارية

دولة الإمارات العربية المتحدة
وزارة الاقتصاد
إدارة العلامات التجارية

الاثنين ١٠ إبريل ٢٠١٧ العدد ١١٩٩١

تعلن إدارة العلامات التجارية عن تقدم وكيل التسجيل/

قمصية للملكية الفكرية

بنشر طلب تجديد مدة الحماية للعلامة التجارية التالية:

JOULES

المودعة بالرقم : ٩٣٩٦٦

باسم: جولز ليميتد

وعنوانه: ريكتوري فارم لوج، ايست فارندون رود، مارستون، تروسيل، ماركت هاربورو، ليساستيرشير، ال اي١٦ ٩تي يو، المملكة المتحدة

والمسجلة تحت رقم : (١٣٣٤٨٥) بتاريخ: ٢٠١١/٠٣/٠٦

وستظل الحماية نافذة المفعول لمدة عشر سنوات أخرى اعتباراً من تاريخ انتهاء الحماية في : ٢٠١٧/٠٤/٣٠ وحتى تاريخ : ٢٠٢٧/٠٤/٣٠

إدارة العلامات التجارية

دولة الإمارات العربية المتحدة
وزارة الاقتصاد
إدارة العلامات التجارية

الاثنين ١٠ إبريل ٢٠١٧ العدد ١١٩٩١

تعلن إدارة العلامات التجارية عن تقدم وكيل التسجيل/

قمصية للملكية الفكرية

بنشر طلب تجديد مدة الحماية للعلامة التجارية التالية:

باكستر

المودعة بالرقم : ٩٣٦٦٩

باسم: باكستر انترناشيونال انك

وعنوانه: ١ باكستر باركواي، ديرفيلد، إيلينوي ٦٠٠١٥، الولايات المتحدة الامريكية

والمسجلة تحت رقم : (٩٠١٩٦) بتاريخ: ٢٠٠٨/٠٧/٠٩

وستظل الحماية نافذة المفعول لمدة عشر سنوات أخرى اعتباراً من تاريخ انتهاء الحماية في : ٢٠١٧/٠٤/٢٥ وحتى تاريخ : ٢٠٢٧/٠٤/٢٥

إدارة العلامات التجارية

دولة الإمارات العربية المتحدة
وزارة الاقتصاد
إدارة العلامات التجارية

الاثنين ١٠ إبريل ٢٠١٧ العدد ١١٩٩١

تعلن إدارة العلامات التجارية عن تقدم وكيل التسجيل/

قمصية للملكية الفكرية

بنشر طلب تجديد مدة الحماية للعلامة التجارية التالية:

YONEX

المودعة بالرقم : ٩٥٢٩٠

باسم: يونيكس كابوشيكي كايشا

وعنوانه: ٢٣-١٣، يوشيما ٣- شوم، بونكيو- كو، طوكيو، اليابان

والمسجلة تحت رقم : (١٣٢٩٩٤) بتاريخ: ٢٠١١/٠٢/٢٢

وستظل الحماية نافذة المفعول لمدة عشر سنوات أخرى اعتباراً من تاريخ انتهاء الحماية في : ٢٠١٧/٠٥/٢٩ وحتى تاريخ : ٢٠٢٧/٠٥/٢٩

إدارة العلامات التجارية

دولة الإمارات العربية المتحدة
وزارة الاقتصاد
إدارة العلامات التجارية

الاثنين ١٠ إبريل ٢٠١٧ العدد ١١٩٩١

تعلن إدارة العلامات التجارية عن تقدم وكيل التسجيل/

قمصية للملكية الفكرية

بنشر طلب تجديد مدة الحماية للعلامة التجارية التالية:

YONEX

المودعة بالرقم : ٩٥٢٨٩

باسم: يونيكس كابوشيكي كايشا

وعنوانه: ٢٣-١٣، يوشيما ٣- شوم، بونكيو- كو، طوكيو، اليابان

والمسجلة تحت رقم : (١٣٢٩٩٥) بتاريخ: ٢٠١١/٠٢/٢٢

وستظل الحماية نافذة المفعول لمدة عشر سنوات أخرى اعتباراً من تاريخ انتهاء الحماية في : ٢٠١٧/٠٥/٢٩ وحتى تاريخ : ٢٠٢٧/٠٥/٢٩

إدارة العلامات التجارية

دولة الإمارات العربية المتحدة
وزارة الاقتصاد
إدارة العلامات التجارية

الاثنين ١٠ إبريل ٢٠١٧ العدد ١١٩٩١

تعلن إدارة العلامات التجارية عن تقدم وكيل التسجيل/

قمصية للملكية الفكرية

بنشر طلب تجديد مدة الحماية للعلامة التجارية التالية:

STELLA McCARTNEY

المودعة بالرقم : ٩٤٢٦٨

باسم: ستيلا ماكارتني ليمتد

وعنوانه: ٣ أولاف ستريت، لندن دبليو ١١ ٤ بي اي، المملكة المتحدة

والمسجلة تحت رقم : (٩٣٩٤٦) بتاريخ: ٢٠٠٩/٠٣/٢٣

وستظل الحماية نافذة المفعول لمدة عشر سنوات أخرى اعتباراً من تاريخ انتهاء الحماية في : ٢٠١٧/٠٥/٠٧ وحتى تاريخ : ٢٠٢٧/٠٥/٠٧

إدارة العلامات التجارية

دولة الإمارات العربية المتحدة
وزارة الاقتصاد
إدارة العلامات التجارية

الاثنين ١٠ إبريل ٢٠١٧ العدد ١١٩٩١

تعلن إدارة العلامات التجارية عن تقدم وكيل التسجيل/

قمصية للملكية الفكرية

بنشر طلب تجديد مدة الحماية للعلامة التجارية التالية:

STELLA McCARTNEY

المودعة بالرقم : ٩٤٢٦٦

باسم: ستيلا ماكارتني ليمتد

وعنوانه: ٣ أولاف ستريت، لندن دبليو ١١ ٤ بي اي، المملكة المتحدة

والمسجلة تحت رقم : (٩٣٩٤٥) بتاريخ: ٢٠٠٩/٠٣/٢٣

وستظل الحماية نافذة المفعول لمدة عشر سنوات أخرى اعتباراً من تاريخ انتهاء الحماية في : ٢٠١٧/٠٥/٠٧ وحتى تاريخ : ٢٠٢٧/٠٥/٠٧

إدارة العلامات التجارية

دولة الإمارات العربية المتحدة
وزارة الاقتصاد
إدارة العلامات التجارية

الاثنين ١٠ إبريل ٢٠١٧ العدد ١١٩٩١

تعلن إدارة العلامات التجارية عن تقدم وكيل التسجيل/

قمصية للملكية الفكرية

بنشر طلب تجديد مدة الحماية للعلامة التجارية التالية:

المودعة بالرقم : ٩٥٢٩٤

باسم: يونيكس كابوشيكي كايشا

وعنوانه: ٢٣-١٣، يوشيما ٣- شوم، بونكيو- كو، طوكيو، اليابان

والمسجلة تحت رقم : (٩٥٢٩٤) بتاريخ: ٢٠١٢/٠٤/١٧

وستظل الحماية نافذة المفعول لمدة عشر سنوات أخرى اعتباراً من تاريخ انتهاء الحماية في : ٢٠١٧/٠٥/٢٩ وحتى تاريخ : ٢٠٢٧/٠٥/٢٩

إدارة العلامات التجارية

دولة الإمارات العربية المتحدة
وزارة الاقتصاد
إدارة العلامات التجارية

الاثنين ١٠ إبريل ٢٠١٧ العدد ١١٩٩١

تعلن إدارة العلامات التجارية عن تقدم وكيل التسجيل/

قمصية للملكية الفكرية

بنشر طلب تجديد مدة الحماية للعلامة التجارية التالية:

المودعة بالرقم : ٩٥٢٩٣

باسم: يونيكس كابوشيكي كايشا

وعنوانه: ٢٣-١٣، يوشيما ٣- شوم، بونكيو- كو، طوكيو، اليابان

والمسجلة تحت رقم : (٩٥٢٩٣) بتاريخ: ٢٠١٢/٠٤/١٠

وستظل الحماية نافذة المفعول لمدة عشر سنوات أخرى اعتباراً من تاريخ انتهاء الحماية في : ٢٠١٧/٠٥/٢٩ وحتى تاريخ : ٢٠٢٧/٠٥/٢٩

إدارة العلامات التجارية

دولة الإمارات العربية المتحدة
وزارة الاقتصاد
إدارة العلامات التجارية

الاثنين ١٠ إبريل ٢٠١٧ العدد ١١٩٩١

تعلن إدارة العلامات التجارية عن تقدم وكيل التسجيل/

قمصية للملكية الفكرية

بنشر طلب تجديد مدة الحماية للعلامة التجارية التالية:

المودعة بالرقم : ٩٥٢٩٢

باسم: يونيكس كابوشيكي كايشا

وعنوانه: ٢٣-١٣، يوشيما ٣- شوم، بونكيو- كو، طوكيو، اليابان

والمسجلة تحت رقم : (٩٥٢٩٢) بتاريخ: ٢٠١٢/٠٤/١٠

وستظل الحماية نافذة المفعول لمدة عشر سنوات أخرى اعتباراً من تاريخ انتهاء الحماية في : ٢٠١٧/٠٥/٢٩ وحتى تاريخ : ٢٠٢٧/٠٥/٢٩

إدارة العلامات التجارية

دولة الإمارات العربية المتحدة
وزارة الاقتصاد
إدارة العلامات التجارية

الاثنين ١٠ إبريل ٢٠١٧ العدد ١١٩٩١

تعلن إدارة العلامات التجارية عن تقدم وكيل التسجيل/

قمصية للملكية الفكرية

بنشر طلب تجديد مدة الحماية للعلامة التجارية التالية:

YONEX

المودعة بالرقم : ٩٥٢٩١

باسم: يونيكس كابوشيكي كايشا

وعنوانه: ٢٣-١٣، يوشيما ٣- شوم، بونكيو- كو، طوكيو، اليابان

والمسجلة تحت رقم : (١٣٢٩٩٣) بتاريخ: ٢٠١١/٠٢/٢٢

وستظل الحماية نافذة المفعول لمدة عشر سنوات أخرى اعتباراً من تاريخ انتهاء الحماية في : ٢٠١٧/٠٥/٢٩ وحتى تاريخ : ٢٠٢٧/٠٥/٢٩

إدارة العلامات التجارية

دولة الإمارات العربية المتحدة
وزارة الاقتصاد
إدارة العلامات التجارية

الاثنين ١٠ إبريل ٢٠١٧ العدد ١١٩٩١

تعلن إدارة العلامات التجارية عن تقدم وكيل التسجيل /

صالح الأمين للملكية الفكرية

بنشر طلب تجديد مدة الحماية للعلامة التجارية التالية :

333
Mahaswetha Foodstuff Trading LLC

المودعة بالرقم : ١٠٠٣٧١ بتاريخ : ٢٠٠٧/٠٩/٢٥

والمسجلة تحت رقم : ١٠٦٤٩٩ بتاريخ : ٢٠١٠/٠٨/٠١

باسم : شركة / ماهاسويتها لتجارة المواد الغذائية (ش.ذ.م.م).

وعنوانه : ص.ب: ١٢٢٥١٩، دبي، الامارات العربية المتحدة

وستظل الحماية نافذة المفعول لمدة عشر سنوات أخرى اعتبارا من تاريخ انتهاء الحماية في : ٢٠١٧/٠٩/٢٥ وحتى تاريخ: ٢٠٢٧/٠٩/٢٥م

إدارة العلامات التجارية

دولة الإمارات العربية المتحدة
وزارة الاقتصاد
إدارة العلامات التجارية

الاثنين ١٠ إبريل ٢٠١٧ العدد ١١٩٩١

تعلن إدارة العلامات التجارية عن تقدم وكيل التسجيل/

دايودبوتا انترناشيونال

بنشر طلب تجديد مدة الحماية للعلامة التجارية التالية:

المودعة بالرقم : ١٣٥١٨

باسم: فيكا ايه جي

وعنوانه: ديزيلستراس ٨ دي – ٤٨٣٢٤ سيندنهورست - المانيا

والمسجلة تحت رقم : (٩٢٨٥) بتاريخ: ١٩٩٧/٠٣/٠٦م

وستظل الحماية نافذة المفعول لمدة عشر سنوات أخرى اعتباراً من تاريخ انتهاء الحماية في : ٢٠١٥/١٠/٢٨م وحتى تاريخ : ٢٠٢٥/١٠/٢٨م

إدارة العلامات التجارية

دولة الإمارات العربية المتحدة
وزارة الاقتصاد
إدارة العلامات التجارية

الاثنين ١٠ إبريل ٢٠١٧ العدد ١١٩٩١

تعلن إدارة العلامات التجارية عن تقدم وكيل التسجيل/

دايودبوتا انترناشيونال

بنشر طلب تجديد مدة الحماية للعلامة التجارية التالية:

المودعة بالرقم : ١٣٥١٧

باسم: فيكا ايه جي

وعنوانه: ديزيلستراس ٨ دي – ٤٨٣٢٤ سيندنهورست - المانيا

والمسجلة تحت رقم : (٩٢٨٤) بتاريخ: ١٩٩٧/٠٣/٠٦م

وستظل الحماية نافذة المفعول لمدة عشر سنوات أخرى اعتباراً من تاريخ انتهاء الحماية في : ٢٠١٥/١٠/٢٨م وحتى تاريخ : ٢٠٢٥/١٠/٢٨م

إدارة العلامات التجارية

دولة الإمارات العربية المتحدة
وزارة الاقتصاد
إدارة العلامات التجارية

الاثنين ١٠ إبريل ٢٠١٧ العدد ١١٩٩١

تعلن إدارة العلامات التجارية عن تقدم وكيل التسجيل/

دايودبوتا انترناشيونال

بنشر طلب تجديد مدة الحماية للعلامة التجارية التالية:

المودعة بالرقم : ١٣٥١٦

باسم: فيكا ايه جي

وعنوانه: ديزيلستراس ٨ دي – ٤٨٣٢٤ سيندنهورست - المانيا

والمسجلة تحت رقم : (٩٢٤٣) بتاريخ: ١٩٩٧/٠٣/٠٦م

وستظل الحماية نافذة المفعول لمدة عشر سنوات أخرى اعتباراً من تاريخ انتهاء الحماية في : ٢٠١٥/١٠/٢٨م وحتى تاريخ : ٢٠٢٥/١٠/٢٨م

إدارة العلامات التجارية

دولة الإمارات العربية المتحدة
وزارة الاقتصاد
إدارة العلامات التجارية

الاثنين ١٠ إبريل ٢٠١٧ العدد ١١٩٩١

تعلن إدارة العلامات التجارية عن تقدم وكيل التسجيل / كلايد اند كو ال ال بي

بطلب لتسجيل العلامة التجارية:

BARTON ENGINEERING

المودعة تحت رقم: ٢٦١٧٣٨ بتاريخ: ٢٠١٦/١٠/٢٠م

تاريخ إيداع الأولوية:

باسم: ليبرتي بريسيشن تيوبس ليمتد

وعنوانه: ٧ هرتفورد ستريت، دبليو ١ جيه ٧ آر إتش ، لندن، المملكة المتحدة

وذلك لتمييز البضائع / الخدمات / المنتجات:

مواسير للكبلات الكهربائية؛ أغطية كبلات (مواسير)؛ قارنات للمواسير (كهربائية)؛ مواسير كهربائية ومواسير أسلاك كهربائية؛ الأجزاء والتجهيزات الخاصة بكل السلع الواردة أعلاه.

الواقعة بالفئة: ٩

وصف العلامة: كتبت عبارة " BARTON ENGINEERING" بأحرف لاتينية كما هو مبين في نموذج الطلب.

الاشتراطات:

فعلى من لديه اعتراض على ذلك التقدم به مكتوباً لقسم العلامات التجارية في وزارة الاقتصاد أو إرساله بالبريد المسجل للقسم المشار إليه، وذلك خلال ٣٠ يوماً من هذا الإعلان.

إدارة العلامات التجارية

دولة الإمارات العربية المتحدة
وزارة الاقتصاد
إدارة العلامات التجارية

الاثنين ١٠ إبريل ٢٠١٧ العدد ١١٩٩١

تعلن إدارة العلامات التجارية عن تقدم وكيل التسجيل / كلايد اند كو ال ال بي

بطلب لتسجيل العلامة التجارية:

BARTON

المودعة تحت رقم: ٢٦١٧٣٧ بتاريخ: ٢٠١٦/١٠/٢٠م

تاريخ إيداع الأولوية:

باسم: ليبرتي بريسيشن تيوبس ليمتد

وعنوانه: ٧ هرتفورد ستريت، دبليو ١ جيه ٧ آر إتش ، لندن، المملكة المتحدة

وذلك لتمييز البضائع / الخدمات / المنتجات:

مواسير معدنية؛ تمديدات مواسير المجاري (غير كهربائية) مصنوعة من المعادن؛ مواسير مجاري (غير كهربائية) مصنوعة من المعادن؛ قنوات مصنوعة من المعادن لمواسير خطوط الربط؛ الأجزاء والتجهيزات الخاصة بكل السلع الواردة أعلاه.

الواقعة بالفئة: ٦

وصف العلامة: كتبت كلمة " BARTON" بأحرف لاتينية كما هو مبين في نموذج الطلب.

الاشتراطات:

فعلى من لديه اعتراض على ذلك التقدم به مكتوباً لقسم العلامات التجارية في وزارة الاقتصاد أو إرساله بالبريد المسجل للقسم المشار إليه، وذلك خلال ٣٠ يوماً من هذا الإعلان.

إدارة العلامات التجارية

دولة الإمارات العربية المتحدة
وزارة الاقتصاد
إدارة العلامات التجارية

الاثنين ١٠ إبريل ٢٠١٧ العدد ١١٩٩١

تعلن إدارة العلامات التجارية عن تقدم وكيل التسجيل / كلايد اند كو ال ال بي

بطلب لتسجيل العلامة التجارية:

ABERCROMBIE & FITCH WOODS

المودعة تحت رقم: ١٨٥١٨٣ بتاريخ: ٢٠١٣/٠١/١٧

تاريخ إيداع الأولوية:

باسم: ابيركرومبي اند فيتش يورب اس ايه

وعنوانه: فيا موري، ٦٨٥٠ مندريسيو، سويسرا

وذلك لتمييز البضائع / الخدمات / المنتجات:

مستحضرات قصر الأقمشة ومواد أخرى تستعمل في غسل وكي الملابس؛ مستحضرات تنظيف وصقل وجلي وكشط؛ صابون؛ عطور وزيوت عطرية ومستحضرات تجميل وغسول (لوشن) للشعر ومنظفات أسنان.

الواقعة بالفئة: ٣

وصف العلامة: كتبت العبارة " ABERCROMBIE & FITCH WOODS " باللغة اللاتينية.

الاشتراطات:

فعلى من لديه اعتراض على ذلك التقدم به مكتوباً لقسم العلامات التجارية في وزارة الاقتصاد أو إرساله بالبريد المسجل للقسم المشار إليه، وذلك خلال ٣٠ يوماً من هذا الإعلان.

إدارة العلامات التجارية

دولة الإمارات العربية المتحدة
وزارة الاقتصاد
إدارة العلامات التجارية

الاثنين ١٠ إبريل ٢٠١٧ العدد ١١٩٩١

تعلن إدارة العلامات التجارية عن تقدم وكيل التسجيل / كلايد اند كو ال ال بي

بطلب لتسجيل العلامة التجارية:

ABERCROMBIE & FITCH PERFUME NO. 1

المودعة تحت رقم: ١٨٥١٨٢ بتاريخ: ٢٠١٣/٠١/١٧

تاريخ إيداع الأولوية:

باسم: ابيركرومبي اند فيتش يورب اس ايه

وعنوانه: فيا موري، ٦٨٥٠ مندريسيو، سويسرا

وذلك لتمييز البضائع / الخدمات / المنتجات:

مستحضرات قصر الأقمشة ومواد أخرى تستعمل في غسل وكي الملابس؛ مستحضرات تنظيف وصقل وجلي وكشط؛ صابون؛ عطور وزيوت عطرية ومستحضرات تجميل وغسول (لوشن) للشعر ومنظفات أسنان.

الواقعة بالفئة: ٣

وصف العلامة: كتبت العبارة " ABERCROMBIE & FITCH PERFUME NO. 1 " باللغة اللاتينية.

الاشتراطات:

فعلى من لديه اعتراض على ذلك التقدم به مكتوباً لقسم العلامات التجارية في وزارة الاقتصاد أو إرساله بالبريد المسجل للقسم المشار إليه، وذلك خلال ٣٠ يوماً من هذا الإعلان.

إدارة العلامات التجارية

دولة الإمارات العربية المتحدة
وزارة الاقتصاد
إدارة العلامات التجارية

الاثنين ١٠ إبريل ٢٠١٧ العدد ١١٩٩١

تعلن إدارة العلامات التجارية عن تقدم وكيل التسجيل / كلايد اند كو ال ال بي

بطلب لتسجيل العلامة التجارية:

DXB ENTERTAINMENT

المودعة تحت رقم: ٢٥٩٧٩٤ بتاريخ: ٢٠١٦/٠٩/٠٨م

تاريخ إيداع الأولوية:

باسم: دي اكس بي انترتينمنتس (مساهمةعامة)

وعنوانه: مكتب ٢٠١-٠١ ملك إعمار العقارية، برج خليفة،ص.ب: ١٢٣٣١١ دبي، الإمارات العربية المتحدة

وذلك لتمييز البضائع / الخدمات / المنتجات:

اللعب والألعاب وأدوات اللعب؛ أدوات الرياضة البدنية (الجمباز) والأدوات الرياضية غير الواردة في فئات أخرى؛ آلات التسلية الأتوماتيكية والتي تدار بقطع النقد؛ آلات صالات ألعاب الفيديو؛ كرات للألعاب؛ الدمي؛ بيوت الدمي؛ أجهزة الأرجوحات؛ الأقراص الطائرة (لعب)؛ ألعاب؛ أجهزة الألعاب؛ الطائرات الورقية؛ كرات رخامية أو زجاجية للعب؛ أحاجي الصور المقطوعة؛ أقنعة (أدوات لعب)؛ حلي للحفلات وللرقصات (هدايا للحفلات)؛ بالونات لعب؛ ورق لعب (شدة)؛ كرات لعب؛ ألعاب مصنوعة من المخمل؛ لعب الخدع العملية (ألعاب مبتدعة)؛ دمى متحركة؛ حلقات رمي؛ مضارب للألعاب؛ مركبات لعبة يتم التحكم فيها بالريموت؛ خشخيشات (أدوات لعب)؛ ألعاب حلقية؛ مركبات صغيرة؛ أطقم صغيرة (ألعاب)؛ لعبة القناني الخشبية (ألعاب)؛ فرفيرة أو نحلة (ألعاب)؛ دمى محشوة؛ أرجوحات؛ دمى الدببة؛ مسدسات لعب؛ أقنعة لعب؛ مركبات لعب؛ نماذج لعب؛ تماثيل لعب؛ الترامبولين؛ أجنحة للماء تساعد على الطفو أثناء الاستحمام والسباحة؛ أرجوحات الحدائق ذات الطابع الخاص؛ الألعاب التي تركب؛ أرجوحات حدائق الملاهي؛ أجهزة أرجوحات الملاهي وقطع غيارها ولوازمها؛ دواليب الهواء؛ دواليب الهواء الكبيرة التي تقام في أراضي المعارض. الواقعة بالفئة: ٢٨

وصف العلامة: كتبت عبارة "DXB ENTERTAINMENT" بالأحرف اللاتينية.

الاشتراطات:

فعلى من لديه اعتراض على ذلك التقدم به مكتوباً لقسم العلامات التجارية في وزارة الاقتصاد أو إرساله بالبريد المسجل للقسم المشار إليه، وذلك خلال ٣٠ يوماً من هذا الإعلان.

إدارة العلامات التجارية

دولة الإمارات العربية المتحدة
وزارة الاقتصاد
إدارة العلامات التجارية

الاثنين ١٠ إبريل ٢٠١٧ العدد ١١٩٩١

تعلن إدارة العلامات التجارية عن تقدم وكيل التسجيل / كلايد اند كو ال ال بي

بطلب لتسجيل العلامة التجارية:

المودعة تحت رقم: ٢٥٩٧٩٧ بتاريخ: ٢٠١٦/٠٩/٠٨م

تاريخ إيداع الأولوية:

باسم: دي اكس بي انترتينمنتس (مساهمةعامة)

وعنوانه: مكتب ٢٠١-٠١ ملك إعمار العقارية، برج خليفة،ص.ب: ١٢٣٣١١ دبي، الإمارات العربية المتحدة

وذلك لتمييز البضائع / الخدمات / المنتجات:

خدمات التعليم؛ خدمات التدريب؛ تشغيل تسهيلات التدريب في مجال الفنادق والضيافة؛ تشغيل دور الحضانة؛ خدمات الترفيه؛ الأنشطة الرياضية والثقافية؛ توفير صالات التدريبات الرياضية (الجمنازيوم) والنوادي الصحية؛ تشغيل الألعاب في حدائق الترفيه ذات الطابع الخاص؛ تشغيل ملاعب الجولف؛ توفير تسهيلات التنس؛ توفير تسهيلات برك السباحة؛ ترتيب وإدارة المؤتمرات والاجتماعات والمعارض والجلسات التدريبية وورشات العمل وخدمات المعارض التجارية والاجتماعات الرسمية والمحاضرات؛ تشغيل حدائق الملاهي والحدائق ذات الطابع الخاص؛ نشر الكتب؛ توفير تسهيلات السينما؛ توفير التسهيلات الرياضية؛ توفير تسهيلات زقاق البولنغ؛ توفير تسهيلات الاستجمام؛ تقديم تسهيلات خاصة بركوب الخيل وسباق الخيل وتدريب الخيل، وتنظيم المنافسات الرياضية ومباريات الفروسية؛ خدمات ستوديوهات التسجيل الصوتي؛ خدمات ستوديوهات الأفلام؛ توفير تسهيلات ستوديوهات التسجيل؛ خدمات ستوديوهات التسجيل للأفلام والتليفزيون والفيديو والراديو؛ تأجير ستوديوهات التسجيل؛ توفير المعلومات فيما يتعلق بكافة هذه الخدمات بما في ذلك توفير المعلومات المتعلقة بهذه الخدمات عبر شبكة حاسوب عامة. الواقعة بالفئة: ٤١

وصف العلامة: كتبت عبارة "دي إكس بي إنترتينمنت" باللغة العربية.

الاشتراطات:

فعلى من لديه اعتراض على ذلك التقدم به مكتوباً لقسم العلامات التجارية في وزارة الاقتصاد أو إرساله بالبريد المسجل للقسم المشار إليه، وذلك خلال ٣٠ يوماً من هذا الإعلان.

إدارة العلامات التجارية

دولة الإمارات العربية المتحدة
وزارة الاقتصاد
إدارة العلامات التجارية

الاثنين ١٠ إبريل ٢٠١٧ العدد ١١٩٩١

تعلن إدارة العلامات التجارية عن تقدم وكيل التسجيل / كلايد اند كو ال ال بي

بطلب لتسجيل العلامة التجارية:

المودعة تحت رقم: ٢٥٩٨٠٦ بتاريخ: ٢٠١٦/٠٩/٠٨م دي إكس بي إنترتينمنت

تاريخ إيداع الأولوية:

باسم: دي اكس بي انترتينمنتس (مساهمةعامة)

وعنوانه: مكتب ٢٠١-٠١ ملك إعمار العقارية، برج خليفة،ص.ب: ١٢٣٣١١ دبي، الإمارات العربية المتحدة

وذلك لتمييز البضائع / الخدمات / المنتجات:

خدمات التعليم؛ خدمات التدريب؛ تشغيل تسهيلات التدريب في مجال الفنادق والضيافة؛ تشغيل دور الحضانة؛ خدمات الترفيه؛ الأنشطة الرياضية والثقافية؛ توفير صالات التدريبات الرياضية (الجمنازيوم) والنوادي الصحية؛ تشغيل الألعاب في حدائق الترفيه ذات الطابع الخاص؛ تشغيل ملاعب الجولف؛ توفير تسهيلات التنس؛ توفير تسهيلات برك السباحة؛ ترتيب وإدارة المؤتمرات والاجتماعات والمعارض والجلسات التدريبية وورشات العمل وخدمات المعارض التجارية والاجتماعات الرسمية والمحاضرات؛ تشغيل حدائق الملاهي والحدائق ذات الطابع الخاص؛ نشر الكتب؛ توفير تسهيلات السينما؛ توفير التسهيلات الرياضية؛ توفير تسهيلات زقاق البولنغ؛ توفير تسهيلات الاستجمام؛ تقديم تسهيلات خاصة بركوب الخيل وسباق الخيل وتدريب الخيل، وتنظيم المنافسات الرياضية ومباريات الفروسية؛ خدمات ستوديوهات التسجيل الصوتي؛ خدمات ستوديوهات الأفلام؛ توفير تسهيلات ستوديوهات التسجيل؛ خدمات ستوديوهات التسجيل للأفلام والتليفزيون والفيديو والراديو؛ تأجير ستوديوهات التسجيل؛ توفير المعلومات فيما يتعلق بكافة هذه الخدمات بما في ذلك توفير المعلومات المتعلقة بهذه الخدمات عبر شبكة حاسوب عامة. الواقعة بالفئة: ٣٦

وصف العلامة: كتبت عبارة "دي إكس بي إنترتينمنت" باللغة العربية.

الاشتراطات:

فعلى من لديه اعتراض على ذلك التقدم به مكتوباً لقسم العلامات التجارية في وزارة الاقتصاد أو إرساله بالبريد المسجل للقسم المشار إليه، وذلك خلال ٣٠ يوماً من هذا الإعلان.

إدارة العلامات التجارية

دولة الإمارات العربية المتحدة
وزارة الاقتصاد
إدارة العلامات التجارية

الاثنين ١٠ إبريل ٢٠١٧ العدد ١١٩٩١

تعلن إدارة العلامات التجارية عن تقدم وكيل التسجيل / كلايد اند كو ال ال بي

بطلب لتسجيل العلامة التجارية:

المودعة تحت رقم: ٢٥٩٨٠٤ بتاريخ: ٢٠١٦/٠٩/٠٨م دي إكس بي إنترتينمنت

تاريخ إيداع الأولوية:

باسم: دي اكس بي انترتينمنتس (مساهمةعامة)

وعنوانه: مكتب ٢٠١-٠١ ملك إعمار العقارية، برج خليفة،ص.ب: ١٢٣٣١١ دبي، الإمارات العربية المتحدة

وذلك لتمييز البضائع / الخدمات / المنتجات:

الخدمات العقارية؛ إدارة الممتلكات العقارات؛ خدمات العقارات التجارية ومحلات البيع بالتجزئة والعقارات السكنية؛ إدارة وتأجير العقارات التجارية ومحلات البيع بالتجزئة والعقارات السكنية؛ خدمات تأجير واستئجار العقارات التي يتم تقديمها وإدارتها بالنسبة للشقق والفيلات والمكاتب ومنتجعات المياه المعدنية والمنتجعات وملاعب الجولف والمارينا والفنادق والممتلكات الصناعية وحدائق الملاهي والحدائق ذات الطابع الخاص ومراكز التسوق وقرى التسوق؛ خدمات الإدارة للمستأجرين؛ إدارة شقق وفيلات الإيجار؛ خدمات الوساطة للعقارات؛ خدمات تحصيل الإيجارات؛ خدمات تثمين العقارات؛ استثمار رؤوس الأموال؛ الخدمات المالية؛ خدمات إدارة الأصول؛ خدمات الاستثمار؛ خدمات إدارة الصناديق؛ خدمات الصناديق العقارية؛ خدمات التأمين؛ الخدمات المصرفية؛ خدمات التمويل العقاري؛ خدمات تقييم العقارات؛ خدمات إدارة العقارات وخدمات إدارة المحافظ العقارية؛ خدمات الاستثمار العقاري؛ خدمات الوساطة العقارية؛ خدمات التأمين العقاري؛ خدمات تطوير الأراضي؛ خدمات استملاك الأراضي؛ تثمين واختيار واستملاك العقارات لأغراض التطوير والاستثمار؛ استملاك الأغراض لتأجيرها؛ توفير المعلومات فيما يتعلق بكافة هذه الخدمات بما في ذلك توفير المعلومات المتعلقة بهذه الخدمات عبر شبكة حاسوب عامة. الواقعة بالفئة: ٣٦

وصف العلامة: كتبت عبارة "دي إكس بي إنترتينمنت" باللغة العربية.

الاشتراطات:

فعلى من لديه اعتراض على ذلك التقدم به مكتوباً لقسم العلامات التجارية في وزارة الاقتصاد أو إرساله بالبريد المسجل للقسم المشار إليه، وذلك خلال ٣٠ يوماً من هذا الإعلان.

إدارة العلامات التجارية

دولة الإمارات العربية المتحدة
وزارة الاقتصاد
إدارة العلامات التجارية

الاثنين ١٠ إبريل ٢٠١٧ العدد ١١٩٩١

تعلن إدارة العلامات التجارية عن تقدم وكيل التسجيل / كلايد اند كو ال ال بي

بطلب لتسجيل العلامة التجارية:

المودعة تحت رقم: ٢٥٩٨٠٠ بتاريخ: ٢٠١٦/٠٩/٠٨م

تاريخ إيداع الأولوية:

باسم: دي اكس بي انترتينمنتس (مساهمةعامة)

وعنوانه: مكتب ٢٠١-٠١ ملك إعمار العقارية، برج خليفة،ص.ب: ١٢٣٣١١ دبي، الإمارات العربية المتحدة

وذلك لتمييز البضائع / الخدمات / المنتجات:

خدمات توفير الطعام والشراب؛ الإقامة المؤقتة؛ خدمات الفنادق؛ خدمات المنتجعات الفندقية؛ خدمات الإقامة الفندقية؛ خدمات التموين الفندقي؛ خدمات حجز الإقامة الفندقية والإقامات الأخرى؛ خدمات المطاعم الفندقية؛ توفير القاعات الفندقية لمعارض الأعمال والمعارض التجارية والمؤتمرات واللقاءات والمحاضرات والاجتماعات؛ توفير تسهيلات (الإقامة) لإجراء المؤتمرات والاجتماعات والمعارض والمعارض التجارية والعطلات؛ تأجير قاعات الاجتماعات؛ خدمات الضيافة (الإقامة)؛ أجنحة الضيافة (توفير الإقامة والأطعمة والمشروبات (غير الكحولية) ؛ معلومات وتخطيط العطلات فيما يتعلق بالإقامة؛ المطاعم؛ المقاهي؛ خدمات التموين بالطعام والشراب؛ مطاعم طلب الطعام لتناوله خارجا؛ المقاهي؛ خدمات التعاقد على الطعام؛ التموين بالطعام والشراب؛ محلات العصير؛ خدمات التموين المتحرك؛ خدمات المعلومات والاستشارات المتعلقة بكافة ما تقدم؛ وجميع الخدمات المذكورة أعلاه يتم تقديمها أيضا مباشرة من قاعدة بيانات حاسوبية أو عبر شبكة الاتصالات العالمية.

الواقعة بالفئة: ٤٣

وصف العلامة: كتبت عبارة "DXB ENTERTAINMENT" بالأحرف اللاتينية.

الاشتراطات:

فعلى من لديه اعتراض على ذلك التقدم به مكتوباً لقسم العلامات التجارية في وزارة الاقتصاد أو إرساله بالبريد المسجل للقسم المشار إليه، وذلك خلال ٣٠ يوماً من هذا الإعلان.

إدارة العلامات التجارية

دولة الإمارات العربية المتحدة
وزارة الاقتصاد
إدارة العلامات التجارية

الاثنين ١٠ إبريل ٢٠١٧ العدد ١١٩٩١

تعلن إدارة العلامات التجارية عن تقدم وكيل التسجيل / كلايد اند كو ال ال بي

بطلب لتسجيل العلامة التجارية:

المودعة تحت رقم: ٢٥٩٧٩٩ بتاريخ: ٢٠١٦/٠٩/٠٨م

تاريخ إيداع الأولوية:

باسم: دي اكس بي انترتينمنتس (مساهمةعامة)

وعنوانه: مكتب ٢٠١-٠١ ملك إعمار العقارية، برج خليفة،ص.ب: ١٢٣٣١١ دبي، الإمارات العربية المتحدة

وذلك لتمييز البضائع / الخدمات / المنتجات:

خدمات التعليم؛ خدمات التدريب؛ تشغيل تسهيلات التدريب في مجال الفنادق والضيافة؛ تشغيل دور الحضانة؛ خدمات الترفيه؛ الأنشطة الرياضية والثقافية؛ توفير صالات التدريبات الرياضية (الجمنازيوم) والنوادي الصحية؛ تشغيل الألعاب في حدائق الترفيه ذات الطابع الخاص؛ تشغيل ملاعب الجولف؛ توفير تسهيلات التنس؛ توفير تسهيلات برك السباحة؛ ترتيب وإدارة المؤتمرات والاجتماعات والمعارض والجلسات التدريبية وورشات العمل وخدمات المعارض التجارية والاجتماعات الرسمية والمحاضرات؛ تشغيل حدائق الملاهي والحدائق ذات الطابع الخاص؛ نشر الكتب؛ توفير تسهيلات السينما؛ توفير التسهيلات الرياضية؛ توفير تسهيلات زقاق البولنغ؛ توفير تسهيلات الاستجمام؛ تقديم تسهيلات خاصة بركوب الخيل وسباق الخيل وتدريب الخيل، وتنظيم المنافسات الرياضية ومباريات الفروسية؛ خدمات ستوديوهات التسجيل الصوتي؛ خدمات ستوديوهات الأفلام؛ توفير تسهيلات ستوديوهات التسجيل؛ خدمات ستوديوهات التسجيل للأفلام والتليفزيون والفيديو والراديو؛ تأجير ستوديوهات التسجيل؛ توفير المعلومات فيما يتعلق بكافة هذه الخدمات بما في ذلك توفير المعلومات المتعلقة بهذه الخدمات عبر شبكة حاسوب عامة. الواقعة بالفئة: ٤١

وصف العلامة: كتبت عبارة "DXB ENTERTAINMENT" بالأحرف اللاتينية.

الاشتراطات:

فعلى من لديه اعتراض على ذلك التقدم به مكتوباً لقسم العلامات التجارية في وزارة الاقتصاد أو إرساله بالبريد المسجل للقسم المشار إليه، وذلك خلال ٣٠ يوماً من هذا الإعلان.

إدارة العلامات التجارية

دولة الإمارات العربية المتحدة
وزارة الاقتصاد
إدارة العلامات التجارية

الاثنين ١٠ إبريل ٢٠١٧ العدد ١١٩٩١

تعلن إدارة العلامات التجارية عن تقدم وكيل التسجيل / كلايد اند كو ال ال بي

بطلب لتسجيل العلامة التجارية:

المودعة تحت رقم: ٢٥٩٧٩٦ بتاريخ: ٢٠١٦/٠٩/٠٨م

تاريخ إيداع الأولوية:

باسم: دي اكس بي انترتينمنتس (مساهمةعامة)

وعنوانه: مكتب ٢٠١-٠١ ملك إعمار العقارية، برج خليفة،ص.ب: ١٢٣٣١١ دبي، الإمارات العربية المتحدة

وذلك لتمييز البضائع / الخدمات / المنتجات:

خدمات الإعلان؛ خدمات وكالات الإعلان؛ خدمات إدارة الأعمال؛ المساعدة في إدارة الأعمال؛ تقييم الأعمال؛ إدارة الأعمال والاستشارات التنظيمية؛ إدارة أعمال المطاعم والفنادق والحدائق ذات الطابع الخاص وحدائق الملاهي؛ إدارة أعمال الألعاب في حدائق الترفيه ذات الطابع الخاص؛ إدارة مشاريع الأعمال؛ إدارة أعمال (الغير)؛ المساعدة في الإدارة التجارية أو الصناعية؛ خدمات التسويق؛ خدمات الدعاية والعلاقات العامة؛ توفير تسهيلات المكاتب، خدمات التجزئة، خدمات التجزئة المباشرة، خدمات تجميع تشكيلة من البضائع لصالح الآخرين حتى يتمكن الزبائن من معاينة وشراء هذه البضائع بسهولة ويسر؛ خدمات الإمداد للغير؛ الإدارة الصناعية؛ تنظيم المعارض والأسواق التجارية لغايات تجارية أو دعائية؛ تأجير المساحات الإعلانية؛ تأجير وقت للإعلان في وسائل الإعلام؛ خدمات أبحاث السوق فيما يتعلق بوسائل الإعلام؛ خدمات التعهيد (باعتبارها مساعدة في إدارة الأعمال)؛ بيع الأملاك بالمزادات العلنية؛ توفير أكشاك الطعام والمشروبات والامتيازات والتذكارات في ستاد للفعاليات الرياضية والترفيهية؛ توفير المعلومات فيما يتعلق بكافة هذه الخدمات بما في ذلك توفير المعلومات المتعلقة بهذه الخدمات عبر شبكة حاسوب عامة. الواقعة بالفئة: ٣٥

وصف العلامة: كتبت عبارة "DXB ENTERTAINMENT" بالأحرف اللاتينية.

الاشتراطات:

فعلى من لديه اعتراض على ذلك التقدم به مكتوباً لقسم العلامات التجارية في وزارة الاقتصاد أو إرساله بالبريد المسجل للقسم المشار إليه، وذلك خلال ٣٠ يوماً من هذا الإعلان.

إدارة العلامات التجارية

مركز فض المنازعات الايجارية

العدد ١١٩٩١ بتاريخ ٢٠١٧/٤/١٠

اعلان حكم بالنشر

في الدعوى 0300207 لسنة 2017 إستئناف إيجارات

الى المحكوم عليه : حسين احمد عبدالمنعم تمام احمد

عنوانه : غير معلوم محل الاقامة

بما ان المحكوم له : جون باول دونلى - عنوانها : إمارة دبي - منطقة انترناشونال سيتي - الحي الصيني - بناية رقم دي 4 - محل رقم 9 - هاتف : 050/7038944

قد استحصل على حكم بمثابة الحضوري ضدكم بتاريخ 2016/11/29 في الدعوى بعالية بالزامكم :

1- بقبول الاستئناف شكلا وفي الموضوع بالغاء الحكم المستأنف والزام المؤجر بان يؤدي للمستأجر مبلغ وقدره 100000 درهم والزمته الرسوم والمصروفات.

ولما كان هذا الحكم قد صدر باسم صاحب السمو الشيخ محمد بن راشد ال مكتوم حاكم دبي وتلي علنا بمثابة الحضوري ، فهو قابل للإستئناف خلال 15 يوما اعتبارا من تاريخ نشر هذا الإعلان وإلا صار نهائيا قابلا للتنفيذ

مركز فض المنازعات الايجارية

مركز فض المنازعات الايجارية

العدد ١١٩٩١ بتاريخ ٢٠١٧/٤/١٠

اعلان حكم بالنشر

في الدعوى ٢٠١٦/٦٠١٨ سكني - إيجارات

الى المحكوم عليه : ارسينيو جر روانتو فادريجالان

(مجهول محل الاقامة)

نعلمكم بان اللجنة القضائية الإبتدائية بالمركز حكمت بجلستها ٢٠١٦/١٢/٢٥ م في الدعوى المذكورة اعلاه

لصالح /س س لوتاه العقارية - ش ذ م م

- الزام المدعي عليه بان يؤدي للمدعية مبلغ (٦٢,٦٥٦ درهم) قيمة الاجرة للفترة ٢٠١٤/٥/١ م حتى تاريخ الاخلاء في ٢٠١٥/٦/٣٠ م والزمته بالرسوم والمصروفات.

ولما كان هذا الحكم قد صدر باسم صاحب السمو الشيخ محمد بن راشد ال مكتوم حاكم دبي وتلي علنا بمثابة الحضوري ، فهو قابل للإستئناف خلال ١٥ يوما اعتبارا من تاريخ نشر هذا الإعلان وإلا صار نهائيا قابلا للتنفيذ.

مركز فض المنازعات الايجارية

مركز فض المنازعات الايجارية

العدد ١١٩٩١ بتاريخ ٢٠١٧/٤/١٠

اعلان لائحة تنفيذ رقم ٢٠١٧/٠١٩١٢/٠٤ / تجاري

الصادر في الدعوى رقم ٢٠١٧/٠٠٨٤٠/٠٢ تجاري - ايجارات بالنشر

الى المنفذ ضده : خالد دلاجي لتجارة المواد الغذائية والمشروبات - ش ذ م م

مجهول محل الاقامة

حيث تقدم طالب التنفيذ : شركة دهما للتجارة - ذ م م

الصادر لصالحه في الدعوى المذكورة اعلاه والقاضي بالاتي:

١-بالزام المدعي عليها باخلاء الماجور وتسليمه خاليا من الشواغل

٢-الزام المدعي عليها بسداد مبلغ وقدره ٦٣٢٠ درهم القيمة الايجارية للفترة من ٢٠١٦/١٠/٢٤ وحتى تاريخ ٢٠١٧/١/٢٣ وما استجد من اجر من تاريخ ٢٠١٧/١/٢٤ وحتى الاخلاء الفعلي ، والزامها باحضار براءة الذمة من الكهرباء والماء.

٣- الزام المدعي عليها برسوم ومصاريف الدعوى.

لذلك نعلمكم انكم مكلفون بتنفيذ هذا الحكم خلال خمسة عشر يوم من تاريخ النشر وفي حال امتناعكم عن التنفيذ خلال المهلة المبينة سوف يتم اتخاذ الاجراءات القانونية المناسب لتنفيذه

ادارة تنفيذ الاحكام

محاكم دبي
محاكم دبي الابتدائية

العدد ١١٩٩١ بتاريخ ٢٠١٧/٤/١٠

إعادة إعلان بالنشر

في الدعوى ٢٠١٧/٢٠٤ احوال نفس مسلمين

الى المدعي عليه / ١- محسن محمد علي احسان مجهول محل الاقامة بما ان المدعي/ فروزان سيد مهدي امير قهفرخي قد أقام عليك الدعوى وموضوعها المطالبة باثبات طلاق والرسوم والمصاريف واتعاب المحاماة. وحددت لها جلسة يوم الاحد الموافق ٢٠١٧/٤/١٦ الساعة ٨,٣٠ ص بالقاعة: ch1.A.4 لذا فأنت مكلف بالحضور أو من يمثلك قانونيا وعليك بتقديم ما لديك من مذكرات او مستندات للمحكمة قبل الجلسة بثلاثة أيام على الأقل ، وفي حالة تخلفك فان الحكم سيكون بمثابة حضوري .

رئيس القسم

فقدان جواز سفر

فقد المدعو / عمرو عيد ابو عياد يوسف ، مصر الجنسية - جواز سفره رقم (1551583) من يجده عليه الاتصال بتليفون رقم 056/9469860

فقدان جواز سفر

فقد المدعو /ابو الهاشم ابو الكاشم ، بنغلاديش الجنسية - جواز سفره رقم (1410774) من يجده عليه الاتصال بتليفون رقم 052/9272003

فقدان جواز سفر

فقد المدعو / سندس نبيل مصطفى قعدان ، الادرن الجنسية - جواز سفره رقم (420555) من يجده عليه الاتصال بتليفون رقم 054/4584224

فقدان جواز سفر

فقدالمدعو/محمدفركان عبدالقادر - الجنسية: بنغالي ، جواز سفره رقم (AB5444143 و BM0117577) - يرجى ممن يعثر عليهما تسليمهما بالسفارة البنغلاديشية او اقرب مركز شرطة بالامارات.

محاكم دبي
محاكم دبي الابتدائية

العدد ١١٩٩١ بتاريخ ٢٠١٧/٤/١٠

انذار عدلي بالنشر

رقم ٢٠١٧/٢١٠٠

المنذر : مصرف الهلال - ش م ع

المنذر اليه : ١- محمد أشرف حسن محي الدين - هندي الجنسية

الموضوع

بالاشارة الى طلب قرض تمويل السيارة وذلك لتمويل شراءكم للسيارة من (نوع مازدا ٦ - خصوصي - رقم اللوحة D-36830 - دبي - اللون فضي - سنة الصنع 2014) فانكم تحلفتم عن سداد الاقساط الشهرية والواجبة عليكم ونتيجة لذلك فانه ترصد بذمتكم مبلغا وقدره (٥١,٩٧٣,٠٩ درهم) (واحد وخمسون الفا وتسعمائة وثلاثة وسبعون درهما وتسعة فلوس) حيث إمتنعتم عن السداد بالرغم من مطالبات المنذر الودية والمتكررة لكم تحت طائلة اتخاذ الاجراءات القانونية بعد انقضاء ٧ ايام من تاريخ اعلانكم نشرا سندا للمادة ١٧٢ من قانون المعاملات التجارية.

الكاتب العدل

محاكم دبي
محاكم دبي الابتدائية

العدد ١١٩٩١ بتاريخ ٢٠١٧/٤/١٠

مذكرة اعلان مدعى عليه بالنشر

في الدعوى ٢٠١٧/٤٩٢ تجاري كلي

الى المدعي عليه / ١-حسن احمد محمد ديماس السويدي مجهول محل الاقامة بما ان المدعي/ مجموعة ماج - م م ح - ويمثله : علي اسماعيل ابراهيم الجرمن - قد أقام عليك الدعوى وموضوعها المطالبة بالزام المدعي عليهم بالتضامن بان يؤدوا للمدعية مبلغ وقدره (٦٨٥٠٠٠ درهم) والفائدة بواقع ٩٪ من تاريخ المطالبة القضائية وحتى تمام السداد والرسوم والمصاريف ومقابل اتعاب المحاماة. وحددت لها جلسة يوم الاثنين الموافق ٢٠١٧/٤/١٠ الساعة ٩,٣٠ ص بالقاعة Ch2.E.22 لذا فأنت مكلف بالحضور أو من يمثلك قانونيا وعليك بتقديم ما لديك من مذكرات او مستندات للمحكمة قبل الجلسة بثلاثة أيام على الأقل

رئيس القسم

محاكم دبي
محاكم دبي الابتدائية

العدد ١١٩٩١ بتاريخ ٢٠١٧/٤/١٠

انذار عدلي بالنشر

رقم ٢٠١٧/٢٠٩٨

المنذر : مصرف الهلال - ش م ع

المنذر اليه : ١- تامر الزناتي علي - مصري الجنسية

الموضوع

بالاشارة الى طلب قرض تمويل السيارة وذلك لتمويل شراءكم للسيارة من (نوع كيا سبورتج - خصوصي - رقم اللوحة O-97845- دبي اللون فضي - سنة الصنع ٢٠١٤) فانكم تحلفتم عن سداد الاقساط الشهرية والواجبة عليكم ونتيجة لذلك فانه ترصد بذمتكم مبلغا وقدره (٥٧,٧٤٥,٥٥ درهم) (سبعة وخمسون الفا وسبعمائة وخمسة واربعون درهما وخمسة وخمسون فلسا) حيث إمتنعتم عن السداد بالرغم من مطالبات المنذر الودية والمتكررة لكم تحت طائلة اتخاذ الاجراءات القانونية بعد انقضاء ٧ ايام من تاريخ اعلانكم نشرا سندا للمادة ١٧٢ من قانون المعاملات التجارية.

الكاتب العدل

محاكم دبي
محاكم دبي الابتدائية

العدد ١١٩٩١ بتاريخ ٢٠١٧/٤/١٠

مذكرة إعلان مدعى عليه بالنشر

في الدعوى ٢٠١٧/٤٧٤ تجاري كلي

الى المدعي عليه / ١- هيدلي انترناشيونال الامارات للمقاولات ش.ذ.م.م مجهول محل الاقامة بما ان المدعي/ سويسبورينج اوفرسيزبايلنج كوربوريشن ليمتد ويمثله: حصة سيف سالم سيف الجابري قد أقام عليك الدعوى وموضوعها المطالبة بالزام المدعي عليها بان يؤدي للمدعية مبلغ وقدره (٧٦٧,٣٥٣,١١) درهم والفائدة القانونية ٩٪ من تاريخ الاستحقاق وحتى السداد التام والرسوم والمصاريف. وحددت لها جلسة يوم الاربعاء الموافق ٢٠١٧/٤/١٢ الساعة ٩,٣٠ ص بالقاعة Ch 2.E.22 لذا فأنت مكلف بالحضور أو من يمثلك قانونيا وعليك بتقديم ما لديك من مذكرات او مستندات للمحكمة قبل الجلسة بثلاثة أيام على الأقل.

رئيس القسم

محاكم دبي
محاكم دبي الابتدائية

العدد ١١٩٩١ بتاريخ ٢٠١٧/٤/١٠

انذار عدلي بالنشر

رقم ٢٠١٧/٢١٠١

المنذر : مصرف الهلال - ش م ع

المنذر اليه : ١- بثينه بنت محمد الجويني - تونسية الجنسية

الموضوع

بالاشارة الى طلب قرض تمويل السيارة وذلك لتمويل شراءكم للسيارة من (نوع نيسان ماكسيما - خصوصي - رقم اللوحة O-4526 - دبي - اللون أسود - سنة الصنع ٢٠١٤) فانكم تحلفتم عن سداد الاقساط الشهرية والواجبة عليكم ونتيجة لذلك فانه ترصد بذمتكم مبلغا وقدره (٣٧,٤٠٧,٨٩ درهم) (سبعة وثلاثون الفا واربعمائة وسبعة دراهم وتسعة وثمانون فلسا) حيث إمتنعتم عن السداد بالرغم من مطالبات المنذر الودية والمتكررة لكم تحت طائلة اتخاذ الاجراءات القانونية بعد انقضاء ٧ ايام من تاريخ اعلانكم نشرا سندا للمادة ١٧٢ من قانون المعاملات التجارية.

الكاتب العدل

مركز فض المنازعات الايجارية

العدد ١١٩٩١ بتاريخ ٢٠١٧/٤/١٠

اعلان لائحة تنفيذ رقم ٢٠١٧/٠١٧٢٤/٠٤ / تجاري

الصادر في الدعوى رقم ٢٠١٧/٠٠٥٧٨/٠٢ تجاري - ايجارات بالنشر

الى المنفذ ضده : الكفاءة لمقاولات البناء - ش ذ م م

مجهول محل الاقامة

حيث تقدم طالب التنفيذ : الشيخ فيصل بن خليفة بن خالد عبدالرحمن ال ثاني

الصادر لصالحه في الدعوى المذكورة اعلاه والقاضي بالاتي:

١- بالزام المدعي عليها باخلاء العين المؤجرة وتسليمها للمدعي خالية من الشواغل والاشخاص

٢-الزام المدعي عليها بان تؤدي للمدعي مبلغ ٥٥,٨٣٣ درهم متأخرات الاجرة من ٢٠١٦/٤/١٥ وحتى ٢٠١٧/٢/١٤ وما يستجد من قيمة ايجارية من ٢٠١٧/٢/١٥ وحتى تاريخ الاخلاء الفعلي بواقع مبلغ ٦٧,٠٠٠ درهم كأجرة سنوية.

٣- الزام المدعي عليه برسوم ومصاريف الدعوى.

لذلك نعلمكم انكم مكلفون بتنفيذ هذا الحكم خلال خمسة عشر يوم من تاريخ النشر وفي حال امتناعكم عن التنفيذ خلال المهلة المبينة سوف يتم اتخاذ الاجراءات القانونية المناسب لتنفيذه.

ادارة تنفيذ الاحكام

دولة الإمارات العربية المتحدة
وزارة الاقتصاد
إدارة العلامات التجارية

الاثنين ١٠ إبريل ٢٠١٧ العدد ١١٩٩١

تعلن إدارة العلامات التجارية عن تقدم وكيل التسجيل / كلايد اند كو ال ال بي بطلب لتسجيل العلامة التجارية:

المودعة تحت رقم: ٢٥٩٨٠١ بتاريخ: ٢٠١٦/٠٩/٠٨م **دي إكس بي إنترتينمنت**

تاريخ إيداع الأولوية:

باسم: دي اكس بي انترتينمنتس (مساهمة عامة)

وعنوانه: مكتب ٢٠١-٠١ ملك إعمار العقارية، برج خليفة،ص.ب: ١٢٣٣١١ دبي، الإمارات العربية المتحدة

وذلك لتمييز البضائع / الخدمات / المنتجات:

اللعب والألعاب وأدوات اللعب؛ أدوات الرياضة البدنية (الجمباز) والأدوات الرياضية غير الواردة في فئات أخرى؛ آلات التسلية الأتوماتيكية والتي تدار بقطع النقد؛ آلات صالات ألعاب الفيديو؛ كرات للألعاب؛ الدمى؛ بيوت الدمى؛ أجهزة الأرجوحات؛ الأقراص الطائرة (لعب)؛ ألعاب؛ أجهزة الألعاب؛ الطائرات الورقية؛ كرات رخامية أو زجاجية للعب؛ أحاجي الصور المقطوعة؛ أقنعة (أدوات لعب)؛ حلي للحفلات وللرقصات (هدايا للحفلات)؛ بالونات لعب؛ ورق لعب (شدة)؛ كرات لعب؛ ألعاب مصنوعة من المخمل؛ لعب الخدع العملية (ألعاب مبتدعة)؛ دمى متحركة؛ حلقات رمي؛ مضارب للألعاب؛ مركبات لعبة يتم التحكم فيها بالريموت؛ خشخيشات (أدوات لعب)؛ ألعاب حلقية؛ مركبات صغيرة؛ أطقم صغيرة (ألعاب)؛ لعبة القناني الخشبية (ألعاب)؛ فرفيرة أو نحلة (ألعاب)؛ دمى محشوة؛ أرجوحات؛ دمى الدببة؛ مسدسات لعب؛ أقنعة لعب؛ مركبات لعب؛ نماذج لعب؛ تماثيل لعب؛ الترامبولين؛ أجنحة للماء تساعد على الطفو أثناء الاستحمام والسباحة؛ أرجوحات الحدائق ذات الطابع الخاص؛ الألعاب التي تركب؛ أرجوحات حدائق الملاهي؛ أجهزة أرجوحات الملاهي وقطع غيارها ولوازمها؛ دواليب الهواء؛ دواليب الهواء الكبيرة التي تقام في أراضي المعارض. الواقعة بالفئة: ٢٨

وصف العلامة: كتبت عبارة "دي إكس بي إنترتينمنت" باللغة العربية.

الاشتراطات:

فعلى من لديه اعتراض على ذلك التقدم به مكتوباً لقسم العلامات التجارية في وزارة الاقتصاد أو إرساله بالبريد المسجل للقسم المشار إليه، وذلك خلال ٣٠ يوماً من هذا الإعلان.

إدارة العلامات التجارية

دولة الإمارات العربية المتحدة
وزارة الاقتصاد
إدارة العلامات التجارية

الاثنين ١٠ إبريل ٢٠١٧ العدد ١١٩٩١

تعلن إدارة العلامات التجارية عن تقدم وكيل التسجيل / كلايد اند كو ال ال بي بطلب لتسجيل العلامة التجارية:

المودعة تحت رقم: ٢٥٩٨٠٣ بتاريخ: ٢٠١٦/٠٩/٠٨م **دي إكس بي إنترتينمنت**

تاريخ إيداع الأولوية:

باسم: دي اكس بي انترتينمنتس (مساهمة عامة)

وعنوانه: مكتب ٢٠١-٠١ ملك إعمار العقارية، برج خليفة،ص.ب: ١٢٣٣١١ دبي، الإمارات العربية المتحدة

وذلك لتمييز البضائع / الخدمات / المنتجات:

خدمات الإعلان؛ خدمات وكالات الإعلان؛ خدمات إدارة الأعمال؛ المساعدة في إدارة الأعمال؛ تقييم الأعمال؛ إدارة الأعمال والاستشارات التنظيمية؛ إدارة أعمال المطاعم والفنادق والحدائق ذات الطابع الخاص وحدائق الملاهي؛ إدارة أعمال الألعاب في حدائق الترفيه ذات الطابع الخاص؛ إدارة مشاريع الأعمال؛ إدارة أعمال (الغير)؛ المساعدة في الإدارة التجارية أو الصناعية؛ خدمات التسويق؛ خدمات الدعاية والعلاقات العامة؛ توفير تسهيلات المكاتب، خدمات التجزئة، خدمات التجزئة المباشرة، خدمات تجميع تشكيلة من البضائع لصالح الآخرين حتى يتمكن الزبائن من معاينة وشراء هذه البضائع بسهولة ويسر؛ خدمات الإمداد للغير؛ الإدارة الصناعية؛ تنظيم المعارض والأسواق التجارية لغايات تجارية أو دعائية؛ تأجير المساحات الإعلانية؛ تأجير وقت للإعلان في وسائل الإعلام؛ خدمات أبحاث السوق فيما يتعلق بوسائل الإعلام؛ خدمات التعهيد (باعتبارها مساعدة في إدارة الأعمال)؛ بيع الأملاك بالمزادات العلنية؛ توفير أكشاك الطعام والمشروبات والامتيازات والتذكارات في ستاد للفعاليات الرياضية والترفيهية؛ توفير المعلومات فيما يتعلق بكافة هذه الخدمات بما في ذلك توفير المعلومات المتعلقة بهذه الخدمات عبر شبكة حاسوب عامة. الواقعة بالفئة: ٣٥

وصف العلامة: كتبت عبارة "دي إكس بي إنترتينمنت" باللغة العربية.

الاشتراطات:

فعلى من لديه اعتراض على ذلك التقدم به مكتوباً لقسم العلامات التجارية في وزارة الاقتصاد أو إرساله بالبريد المسجل للقسم المشار إليه، وذلك خلال ٣٠ يوماً من هذا الإعلان.

إدارة العلامات التجارية

دولة الإمارات العربية المتحدة
وزارة الاقتصاد
إدارة العلامات التجارية

الاثنين ١٠ إبريل ٢٠١٧ العدد ١١٩٩١

تعلن إدارة العلامات التجارية عن تقدم وكيل التسجيل / بنشر التعديلات الموضحة أدناه على طلب تسجيل العلامة التجارية التالية: Quick and Easy

QUICK AND EASY

المودعة تحت رقم: ١٥٨٨٥٢ بتاريخ : ٢٠١١/٠٦/٢٠

المسجلة تحت رقم: ١٥٨٨٥٢ بتاريخ : ٢٠١٣/٠٧/٠٩

باسم: ش. هامبرج للتجارة العامة المحدودة.

وعنوانه: الشارقة، ص.ب ٦٤٠٥١ ، هاتف : ٦٥٣٤٥٢٤٥ ، الإمارات العربية المتحدة .

وذلك لتمييز البضائع / الخدمات / المنتجات : المنتجات.

سائل لغسيل الصحون ،وبودرة للتنظيف، ومعطر الجو، تلميع المفروشات ، ومنظف الزجاج ومنظف الفرن ، مستحضرات تبييض الاقمشة ومواد أخرى تستعمل في غسل وكى الملابس، مستحضرات تنظيف وصقل وجلي وكشط ، صابون ، عطور، زيوت عطرية، مستحضرات تجميل ، غسول (لوشن) للشعر ، منظفات الاسنان.

الواقعة بالفئة: ٠٣ .

رقم و تاريخ النشر السابق في الجريدة الرسمية: (١٢٩) (٢٠١٣/٠٦/٠٢)

التعديلات علي الطلب بعدالنشر السابق:

تغييركلمة (QUICK N EASY) في العلامة التجارية لتصبح (QUICK AND EASY) مكتوبة بحروف من الأبجدية اللاتينية باللغة الانجليزية باللون الاسود بشكل مميز، وترجمتها باللغة العربية تعني سريع وسهل.

إدارة العلامات التجارية

دولة الإمارات العربية المتحدة
وزارة الاقتصاد
إدارة العلامات التجارية

الاثنين ١٠ إبريل ٢٠١٧ العدد ١١٩٩١

يعلن قسم العلامات التجارية عن تقدم وكيل التسجيل / بطلب لتسجيل العلامة التجارية:

STAR 555

المودعة تحت رقم : ٢٦٠٩٧٧ بتاريخ : ٢٠١٦/١٠/٠٩

تاريخ إيداع الأولوية: / / ٢٠٠م

باسم: السيد/ سانجاي داناجاند جوداوات.

وعنوانه: ٢٥٤٩ ياشوانت كووبيرايتف هاوسينغ سوسيتي ، جايسينغبور – ٤١٦١٠١، رقم صندوق البريد ١١٨ ، كولهابور، الهند.

وذلك لتمييز البضائع / الخدمات / المنتجات : المنتجات.

بيرة، مياه معدنية وغازية وغيرها من المشروبات غير الكحولية، مشروبات الفواكه وعصائر الفواكه، شراب وغيرها من التركيبات لصنع المشروبات.

الواقعة بالفئة: ٣٢.

وصف العلامة: العلامة التجارية (star) مكتوبة باللون الأحمر، الكلمة STAR بأسلوب معين،الحرف A مكتوب بطريقة فنية كما يحمل علامة النجمة بداخله،الى جانب حروف STAR الابجدية (555) مكتوبة باللون الاسود على الجانب الايمن في اعلى العلامة التجارية.

الاشتراطات:

فعلى من لديه اعتراض على ذلك التقدم به مكتوباً لقسم العلامات التجارية في وزارة الاقتصاد أو إرساله بالبريد المسجل للقسم المشار إليه، وذلك خلال ٣٠ يوماً من هذا الإعلان .

إدارة العلامات التجارية

دولة الإمارات العربية المتحدة
وزارة الاقتصاد
إدارة العلامات التجارية

الاثنين ١٠ إبريل ٢٠١٧ العدد ١١٩٩١

يعلن قسم العلامات التجارية عن تقدم وكيل التسجيل / بطلب لتسجيل العلامة التجارية:

STAR 555

المودعة تحت رقم : ٢٦٠٩٨٠ بتاريخ : ٢٠١٦/١٠/٠٩

تاريخ إيداع الأولوية: / / ٢٠٠م

باسم: السيد/ سانجاي داناجاند جوداوات.

وعنوانه: ٢٥٤٩ ياشوانت كووبيرايتف هاوسينغ سوسيتي ، جايسينغبور – ٤١٦١٠١، رقم صندوق البريد ١١٨ ، كولهابور، الهند.

وذلك لتمييز البضائع / الخدمات / المنتجات : المنتجات.

قهوة، شاي، كاكاو وقهوة اصطناعية، أرز، تابيوكا وساغو، طحين ومستحضرات مصنوعة من الحبوب ، خبز، معجنات وحلويات، ثلوج، عسل، دبس، خميرة، بيكنج بودر، ملح، خردل، خل ،صلصات (التوابل) توابل، ثلج.

الواقعة بالفئة: ٣٠.

وصف العلامة: العلامة التجارية (star) مكتوبة باللون الأحمر، الكلمة STAR بأسلوب معين،الحرف A مكتوب بطريقة فنية كما يحمل علامة النجمة بداخله،الى جانب حروف STAR الابجدية (555) مكتوبة باللون الاسود على الجانب الايمن في اعلى العلامة التجارية.

الاشتراطات:

فعلى من لديه اعتراض على ذلك التقدم به مكتوباً لقسم العلامات التجارية في وزارة الاقتصاد أو إرساله بالبريد المسجل للقسم المشار إليه، وذلك خلال ٣٠ يوماً من هذا الإعلان .

إدارة العلامات التجارية

دولة الإمارات العربية المتحدة
وزارة الاقتصاد
إدارة العلامات التجارية

الاثنين ١٠ إبريل ٢٠١٧ العدد ١١٩٩١

تعلن إدارة العلامات التجارية عن تقدم وكيل التسجيل / بطلب انتقال ملكية تسجيل العلامة التجارية التالية :

kimchikin

المودعة تحت رقم : ١٥٩٩١٩ بتاريخ: ١٣ /٠٧ / ٢٠١١م

المسجلة تحت رقم : ١٥٩٩١٩ بتاريخ: ٢٧/ ١٢ / ٢٠١٢م

باسم: سونغ هاك شونغ.

وعنوانه: صندوق البريد ١٢٤٥٨٣ بردبي – الامارات العربية المتحدة.

ص. ب:١٢٤٥٨٣ هاتف: ٠٤٣٨٧٧٦٥٠ فاكس: ٠٤٣٩٦٧٤٦٦

رقم وتاريخ النشر السابق في الجريدة الرسمية : ( ) – (/ /٢٠١٤ م)

وذلك لتمييز البضائع / الخدمات / المنتجات : الخدمات

المقاهي، الكافتريات، التموين بالطعام والشراب، المطاعم، مطاعم الخدمة الذاتية، مطاعم تقديم الوجبات الخفيفة.

الواقعة بالفئة : ٤٣

× التعديلات على الطلب بعد النشر السابق:

تنازل رقم : ١

اسم مالك العلامة: السيد/ سونغ هاك شونغ.

اسم المتنازل له : السيد/ جاي جيوتي براكاش ديساي.

مهنته: . الخدمات

جنسيته: الهند.

عنوانه ومحل إقامته: صندوق البريد ٤٥٤٢٧٠ دبي – الامارات العربية المتحدة.

تاريخ انتقال الملكية: ٠١ /٠٣/ ٢٠١٧

تاريخ التاشير في السجل: / / ٢٠٠

إدارة العلامات التجارية

دولة الإمارات العربية المتحدة
وزارة الاقتصاد
إدارة العلامات التجارية

الاثنين ١٠ إبريل ٢٠١٧ العدد ١١٩٩١

يعلن قسم العلامات التجارية عن تقدم وكيل التسجيل / بطلب لتسجيل العلامة التجارية:

المودعة تحت رقم : ٢٤٤٤٣٨ بتاريخ : ٢٠١٥/١١/٢٩

تاريخ إيداع الأولوية: / / ٢٠٠م

باسم: مصنع الخط الابيض لصناعة المنظفات ذ.م.م

العنوان: ص. ب:٥٤٠٧، ام القيوين، المنطقة: الصناعية ،الشارع: الملك فيصل، الإمارات العربية المتحدة.

وذلك لتمييز البضائع / الخدمات / المنتجات :

مستحضرات التبييض و المواد الأخرى المستخدمة في الغسيل و التنظيف و التلميع و الجلي و مواد الحك و الصابون و العطور و الزيوت العطرية و مواد التجميل و مرطبات الشعر و معجون الأسنان

الواقعة بالفئة: ٠٣ .

وصف العلامة: العلامة التجارية أعلاه هي عبارة ملصق أبيض وأسود، يحتوي على عبارة (Ultra Super Shine) مكتوبة بحروف من الأبجدية اللاتينية بشكل مميز، مع وجود شعار بالأسفل وهو عبارة (With Advanced Formula) بحروف الأبجدية اللاتينية، ووجود اشكال ترمز لنجوم لامعة ،بالاضافة الي صورة اطار سيارة فوقه أيضا أشكال ترمز لنجوم لامعة.

الاشتراطات:

فعلى من لديه اعتراض على ذلك التقدم به مكتوباً لقسم العلامات التجارية في وزارة الاقتصاد أو إرساله بالبريد المسجل للقسم المشار إليه، وذلك خلال ٣٠ يوماً من هذا الإعلان .

إدارة العلامات التجارية

دولة الإمارات العربية المتحدة
وزارة الاقتصاد
إدارة العلامات التجارية

الاثنين ١٠ إبريل ٢٠١٧ العدد ١١٩٩١

يعلن قسم العلامات التجارية عن تقدم وكيل التسجيل / بطلب لتسجيل العلامة التجارية:

STAR 555

المودعة تحت رقم : ٢٦٠٩٨٣ بتاريخ : ٢٠١٦/١٠/٠٩

تاريخ إيداع الأولوية: / / ٢٠٠م

باسم: السيد/ سانجاي داناجاند جوداوات.

وعنوانه: ٢٥٤٩ ياشوانت كووبيرايتف هاوسينغ سوسيتي ، جايسينغبور – ٤١٦١٠١، رقم صندوق البريد ١١٨ ، كولهابور، الهند.

وذلك لتمييز البضائع / الخدمات / المنتجات : المنتجات.

لحوم، أسماك، دواجن ولحوم الصيد، مستخلصات اللحوم، فواكه وخضروات محفوظة، مجففة ومطبوخة، هلام،مربي، معلبات كومبوت، بيض،حليب ومنتجات الالبان، زيوت ودهون غذائية.

الواقعة بالفئة: ٢٩.

وصف العلامة: العلامة التجارية (star) مكتوبة باللون الأحمر، الكلمة STAR بأسلوب معين،الحرف A مكتوب بطريقة فنية كما يحمل علامة النجمة بداخله،الى جانب حروف STAR الابجدية (555) مكتوبة باللون الاسود على الجانب الايمن في اعلى العلامة التجارية.

الاشتراطات:

فعلى من لديه اعتراض على ذلك التقدم به مكتوباً لقسم العلامات التجارية في وزارة الاقتصاد أو إرساله بالبريد المسجل للقسم المشار إليه، وذلك خلال ٣٠ يوماً من هذا الإعلان .

إدارة العلامات التجارية

دولة الإمارات العربية المتحدة
وزارة الاقتصاد
إدارة العلامات التجارية

الاثنين ١٠ إبريل ٢٠١٧ العدد ١١٩٩١

يعلن قسم العلامات التجارية عن تقدم وكيل التسجيل / بطلب لتسجيل العلامة التجارية:

THE CARVING BOARD SANDWICHES

المودعة تحت رقم : ٢٥٥٠٩٦ بتاريخ : ٢٠١٦/٠٦/١٣

تاريخ إيداع الأولوية: / / ٢٠٠م

باسم: دي كارفينج بورد ل.م.م.

وعنوانه: ص.ب ١٨٣٧٥ ، بينتورا بوليورد رقم ٨٠٣ تارضانا ، كاليفورنيا ٩١٣٥٦، الولايات المتحدة الامريكية.

وذلك لتمييز البضائع / الخدمات / المنتجات : الخدمات.

خدمات توفير الأطعمة والمشروبات ، خدمات الايواء المؤقت.

الواقعة بالفئة: ٤٣ .

وصف العلامة: العلامة التجارية أعلاه (THE CARVING BOARD SANDWICHES) هى عبارة مكونة من ثلاثة كلمات هى :الاولى كلمة (THECARVING BOARD) مكتوبة بحروف من الابجدية اللاتينية وليس لها أى معنى باللغة العربية والثانية هى كلمة (SANDWICHES) وهى اسم يطلق الى الشطائر.

الاشتراطات:

فعلى من لديه اعتراض على ذلك التقدم به مكتوباً لقسم العلامات التجارية في وزارة الاقتصاد أو إرساله بالبريد المسجل للقسم المشار إليه، وذلك خلال ٣٠ يوماً من هذا الإعلان .

إدارة العلامات التجارية

محاكم دبي
محاكم دبي الابتدائية

العدد ١١٩٩١ بتاريخ ٢٠١٧/٤/١٠

انذار عدلي بالنشر

رقم ٢٠١٧/٢٠٩٩

المنذر : مصرف الهلال - ش م ع

المنذر اليه : ١- فرمين ج ار اجناسيو موراليس - فلبينية الجنسية

الموضوع

بالاشارة الى طلب قرض تمويل السيارة وذلك لتمويل شراءكم للسيارة من (نوع كيا سبورتج - خصوصي - رقم اللوحة M-92107- دبي - اللون رمادي - سنة الصنع ٢٠١٤) فانكم تحلفتم عن سداد الاقساط الشهرية والواجبة عليكم ونتيجة لذلك فانه ترصد بذمتكم مبلغا وقدره (٤٩,٩٧٩,١٠ درهم) (تسعة واربعون الفا وتسعمائة وتسعة وسبعون درهما وعشرة فلوس) حيث إمتنعتم عن السداد بالرغم من مطالبات المنذر الودية والمتكررة لكم تحت طائلة اتخاذ الاجراءات القانونية بعد انقضاء ٧ ايام من تاريخ اعلانكم نشرا سندا للمادة ١٧٢ من قانون المعاملات التجارية.

الكاتب العدل

حكومة دبي
دائرة التنمية الاقتصادية

العدد ١١٩٩١ بتاريخ ٢٠١٧/٤/١٠

شهادة بالتاشير في السجل التجاري- بتعين مصفي

اسم المصفي/المتحدون لتدقيق الحسابات

العنوان : مكتب 12 - E203 ملك محمد جمعه سعيد النابوده - بورسعيد - هاتف ٢٩٨٩٩٩٣-٠٤ فاكس : ٢٩٨٩٩٩٣-٠٤ بموجب هذا تعلن دائرة التنمية الاقتصادية بدبي بأنه قد تم تعيين المصفي المذكور أعلاه لتصفية **سواروفسكي دبي - ش ذ م م** وذلك بموجب قرار محاكم دبي بتاريخ ٢٠١٧/٣/١٦ والموثق لدى كاتب العدل محاكم دبي بتاريخ ٢٠١٧/٣/١٦ وعلى من لديه أي اعتراض أو مطالبة التقدم إلى المصفي المعين في مكتبه الكائن بدبي على العنوان المذكور أعلاه، مصطحباً معه كافة المستندات والأوراق الثبوتية وذلك خلال (٤٥) يوماً من تاريخ نشر هذا الإعلان

دائرة التنمية الاقتصادية

حكومة دبي
دائرة التنمية الاقتصادية

العدد ١١٩٩١ بتاريخ ٢٠١٧/٤/١٠

شهادة بالتاشير في السجل التجاري- بانحلال شركة

اسم الشركة : **سواروفسكي دبي - ش ذ م م**

العنوان : مكتب ملك مؤسسة الحريز - ديرة - القرهود - ارض ٢٨٧-٢١٤ - الشكل القانوني : ذات مسؤولية محدودة. رقم الرخصة: ٧١٨٩٠ رقم القيد بالسجل التجاري : ٥٦٥١٣٢ بموجب هذا تعلن دائرة التنمية الاقتصادية بدبي بأنه قد تم التأشير في السجل التجاري لديها بإنحلال الشركة المذكورة أعلاه، وذلك بموجب قرار محاكم دبي بتاريخ ٢٠١٧/٣/١٦ والموثق لدى كاتب العدل محاكم دبي بتاريخ ٢٠١٧/٣/١٦ وعلى من لديه أي اعتراض أو مطالبة التقدم إلى المصفي المعين **المتحدون لتدقيق الحسابات** العنوان : مكتب 12 - E203 ملك محمد جمعه سعيد النابوده - بورسعيد - هاتف ٢٩٨٩٩٩٣-٠٤ فاكس : ٢٩٨٩٩٩٣-٠٤ مصطحباً معه كافة المستندات والأوراق الثبوتية وذلك خلال (٤٥) يوماً من تاريخ نشر هذا الإعلان

دائرة التنمية الاقتصادية

دعوة لحضور
الإجتماع الثاني للخبرة

العدد ١١٩٩١ بتاريخ ٢٠١٧/٤/١٠

في الدعوى ٢٠١٦/٩٩ استئناف تجاري - عجمان

المعلن اليه / المستأنف ضده الثالث / سهيل حمد سعود سالم المعمري.

المستأنف ضدها الرابع / كريمة شعبان محمد

في الدعوى رقم ٢٠١٦/٩٩ استئناف تجاري - عجمان

بناء على تكليفنا من قبل محكمة عجمان الموقرة لاعمال الخبرة في الدعوى اعلاه فقد حددنا يوم الاثنين الموافق ٢٠١٧/٤/١٧ في تمام الساعة الواحدة وخمسة عشر دقيقة ظهرا لعقد الاجتماع الثاني للخبرة وذلك بمقر مكتبنا الكائن في : دبي - ديره - شارع المطار ، مبنى الفجر للاعمال ، مكتب رقم ١١٩ ، مقابل شركة أرامكس للبريد السريع ، هاتف (٠٤٢٥٥٥١٥٥) ، فاكس (٠٤٢٥٥٥١٥١). لذا يطلب حضوركم او من يمثلكم قانونا لحضور الاجتماع مع إحضار كافة المستندات المتعلقة بالدعوى

الخبير /سعيد محمد الشارد الفلاسي

رقم القيد بوزارة العدل ٤٤٩

إعلان إجتماع خبرة

العدد ١١٩٩١ بتاريخ ٢٠١٧/٤/١٠

في القضية رقم ٢٠١٦/٤٠٧٩ مدني كلي - الشارقة

دعوة الى المرفوعة ضده شركة شابل ورلد ذ م م

نعلمكم بأن تم تحديد جلسة الخبرة في القضية المرفوعة ضدكم من يوسف بلال مبارك الحميدي وحددنا جلسة الخبرة والمعاينة يوم الخميس ٢٠١٧/٤/١٣ في تمام الساعة العاشرة في موقع الارض موضوع النزاع والتي يتوجب عليكم حضورها مصطحبين معكم الوثائق التي تخص الدعوى

هاتف الخبير- ٠٥٠-٧٩٢١٦٩٦

حكومة راس الخيمة
دائرة المحاكم

العدد ١١٩٩١ بتاريخ ٢٠١٧/٤/١٠

اخطار بأداء الدين

محكمة رأس الخيمة الابتدائية - دائرة التنفيذ

٢٠١٦/١٢٣ إنابة

بناء على طلب وكيل المحكوم لها/مؤسسة طيران الدولفين ، ضد المحكوم عليها/شركة التطوير العربية للتجارة والانشاءات المحدودة ، عنوانها خارج الدولة المملكة العربية السعودية - ومحلها المختار مكتب السادة/عباس الحواي ومشاركوه إمارة دبي - بردبي - شارع الشيخ زايد - برج الحواي - الطابق ١٢ مكتب رقم ١٢٠٣ ، ص ب : ٣١١٤ الدمام ، وعلى الأمر الصادر من قاضي التنفيذ في الملف رقم ١٢٣ لسنة ٢٠١٦ إنابة رأس الخيمة فإننا نخطركم بأداء الدين المستحق عليكم ومقداره (٤٧٣٧٢١٩) درهم فقط اربعة ملايين وسبعمائة وسبعة وثلاثون الف ومائتان وتسعة عشر - خلال شهر من تاريخ الاخطار والا سيتم اتخاذ بحق الاجراءات القانونية المناسبة لتنفيذ.

قاضي التنفيذ

إجتمـــاع خبـــرة

العدد ١١٩٩١ بتاريخ ٢٠١٧/٤/١٠

الدعوى رقم : ٢٠١٧/٣٨ تجاري جزئي

السادة : أمل السبيعي وكيل : أوليفتي لتجارة الاغذية - ذ م م

- بالاشارة الى الموضوع اعلاه ، يرجى التكرم بنشر إعلان للمدعي عليه لحضور جلسة الخبرة القادمة وذلك وفق ما يلي : - الى المدعي عليهما (١-شركة مطاعم فخر الدين ذ م م ٢-عماد فؤاد سليم عازر - حيث ان المدعية (شركة اوليفيتي لتجارة الاغذية - ذ م م) قد اقامت ضدكم الدعوى رقم (٢٠١٧/٣٨ تجاري جزئي) وحيث انه تم احالة الدعوى الى الخبير الحسابي/علي عبدالله سلطان المرزوقي/لذا يتوجب عليكم الحضور لاجتماع الخبرة الحسابية في الدعوى وذلك في تمام الساعة الحادية عشر والنصف صباحا في يوم الخميس الموافق ٢٠١٧/٤/٢٠ في مقر مكتب الخبير الكائن بإمارة دبي ، بجوار مركز ابوهيل ، بناية الفاميد (مقابل كنتاكي) ، المدخل الخلفي ، الطابق الثاني ، مكتب رقم ٢٠١ (مؤسسة المحيط محاسبون قانونيون) هاتف : ٠٤/٢٦٥٠٦٦٥ ، وفاكس ٠٤/٢٦٥٠٦٥٤)

- وعليه يرجى الحضور في الموعد المحدد وتقديم كافة ما لديكم من مستندات وفي حالة عدم حضوركم سيتم المضي في إجراءات الخبرة الحسابية في الدعوى.

الخبير الحسابي/ علي المرزوقي

محكم معتمد في مركز دبي للتحكيم الدولي -DIAC
ومحكم معتمد في مركز التحكيم التجاري
لدول مجلس التعاون لدول الخليج العربية
إعلان حضور جلسة خبرة

العدد ١١٩٩١ بتاريخ ٢٠١٧/٤/١٠

السادة/ شركة ذا وان للوساطة العقارية - ش ذ م م

السيد/ رضا واثقي بناء

السيد/ شاشيكانت لاتشا سينغ بابرا - حيث ان السيد/ رسول ابو القاسم مقدم بصفته مديرا لشركة أرميتي للتجارة ذ م م - اقام عليكم النزاع رقم ٢٠١٦/٧٦ نزاع تعيين خبرة عقاري -نبلغكم بوجوب الحضور الى مكتب الخبير المنتدب المهندس غسان حماده لحضور جلسة خبرة في المنازعة المذكورة اعلاه

الزمان : الساعة الرابعة من بعد ظهر يوم الاربعاء في ٢٠١٧/٤/١٢

المكان : شارع الشيخ زايد ، بناية المريخي ، طابق ٢٩ مكتب ٢٩٠٥

قرب فندق " شانغريلا" يوجد في الطابق الارضي من البناء مطعم "زعتر وزيت"

دبي ، يوم الاربعاء في ٢٠١٧/٤/٥ ، ت : ٠٥٠/٨٩٧٤٧٨٠

الخبير المهندس غسان حماده

الشئون الفنية والتعاون الدولي
ادارة الكاتب العدل والتصديقات
محكمة كلباء الاتحادية الابتدائية

العدد ١١٩٩١ بتاريخ ٢٠١٧/٤/١٠

اعـــــلان بالنشر

ليكن معلوما للجميع بأن السيد/ محمد عيسى محمد عيسى - الإمارات الجنسية بصفته مالك مخبز الحضارات ، رخصة رقم ٥٥٨٧٨٦ دائرة التنمية الاقتصادية الشارقة يرغب في بيع والتنازل عن الرخصة لصالح محمد احمد اسماعيل البيرق - إماراتي الجنسية بكامل الموجودات المحل التجاري.

وعملا بنص المادة (١٤) فقرة (٥) من القانون الاتحادي رقم (٤) لسنة ٢٠١٣م في شان الكاتب العدل. فقد اقتضى نشر هذا الاعلان للعلم وإنه سوف يتم المصادقة على الاجراء المشار الهي بعد اسبوعين من تاريخ هذا الاعلان فمن لديه اي اعتراض على ذلك عليه مراجعة مكتب الكاتب العدل المذكور بالاعلان لاتباع الاجراءات القانونية.

الكاتب العدل

محكمة كلباء الاتحادية الابتدائية

محاكم دبي
محاكم دبي الابتدائية

العدد ١١٩٩١ بتاريخ ٢٠١٧/٤/١٠

اعلان حكم بالنشر

في الدعوى رقم ٢٠١٧/٢٥٣ تجاري جزئي

الى المدعي عليه /١- محمد يعقوب محمد محيسن بما ان المدعي/دار التمويل الاسلامي - ش م خ ويمثله : شيخه محمد سيف علي المحرزي - مجهول محل الاقامة نعلنكم بان المحكمة حكمت بجلستها المنعقدة بتاريخ ٢٠١٧/٢/١٦ في الدعوى المذكورة اعلاه لصالح/ دار التمويل الاسلامي ش م خ - بالزام المدعي عليه بان يؤدي للمدعية (دار التمويل الاسلامي) مبلغ ٧٥٨٥١,١٦ درهم (خمسة وسبعون الف وثمانمائة وواحد وخمسون درهم وستة عشر فلس) والفائدة بواقع ٩٪ سنويا من تاريخ المطالبة القضائية في ٢٠١٦/٨/٢١ م وحتى السداد التام فضلا عن الرسوم والمصاريف ومبلغ ثلاثمائة درهم مقابل اتعاب المحاماة ورفضت طلب النفاذ. حكما بمثابة الحضوري قابلا للاستئناف خلال ثلاثين يوما اعتبارا من اليوم التالي لنشر هذا الاعلان صدر باسم صاحب السمو الشيخ محمد بن راشد بن سعيد آل مكتوم حاكم دبي وتلى علنا.

رئيس القسم

محاكم دبي
محاكم دبي الابتدائية

العدد ١١٩٩١ بتاريخ ٢٠١٧/٤/١٠

مذكرة اعلان مدعى عليه بالنشر

في الدعوى ٢٠١٧/٥٠٧ تجاري كلي

الى المدعي عليه/١- برالينس لإدارة الشركات والمؤسسات ويملكها/ هشام محمد سعيد ابراهيم بدر مجهول محل الاقامة بما ان المدعي/ فندق جلوريا للشقق الفندقية منطقة حرة - ذ م م ويمثله : مدير الفندق/محمد احمد فريد ويمثله : خليفة عبدالله سعيد عبدالله بن هويدن الكتبي - قد أقام عليك الدعوى وموضوعها المطالبة بفسخ العقد بين المدعي والمدعي عليه والزام المدعي عليه بمبلغ وقدره (٩٢٧٠٠٠ درهم) والفائدة بواقع ١٢٪ من تاريخ المطالبة وحتى السداد التام والرسوم والمصاريف واتعاب المحاماة. وحددت لها جلسة يوم الاثنين الموافق ٢٠١٧/٤/١٧ الساعة ٩,٣٠ ص بالقاعة Ch1.B.8 فأنت مكلف بالحضور أو من يمثلك قانونيا وعليك بتقديم ما لديك من مذكرات او مستندات للمحكمة قبل الجلسة بثلاثة أيام على الأقل. علما بأن الدعوى محالة من ادارة الدعوى الى المحكمة التجارية الكلية.

رئيس القسم

محاكم دبي
محاكم دبي الابتدائية

العدد ١١٩٩١ بتاريخ ٢٠١٧/٤/١٠

اعلان حكم بالنشر

في الدعوى رقم ٢٠١٦/١٤٣٥ تجاري كلي

الى المحكوم عليهم/١- الساعي للتجارة العامة - ش ذ م م ٢-ايشوار شوداري نالي سينغ ٣- اروب بوس انيل كومار بوس ٤- متليش رام سولنكي ٥-ترانس ليت وورلد للتجارة العامة - ذ م م ٦- بي آر اي للتجارة العامة - ذ م م مجهولي محل الاقامة نعلنكم بان المحكمة حكمت بجلستها المنعقدة بتاريخ ٢٠١٧/٢/١٦ في الدعوى المذكورة اعلاه لصالح/المصرف العربي للاستثمار والتجارة الخارجية حكمت المحكمة بمثابة حضوري - اولا : بالزام المدعي عليهم الاولى والثاني والثالث والرابعة بالتضامن والتكافل فيما بينهم بان يؤدوا للمدعي مبلغ اربعة ملايين وستمائة وثمانية وعشرون الفا وستمائة واربعة وثمانون درهما وخمسة وثمانون فلسا والفوائد القانونية بواقع ٩٪ من تاريخ قيد النزاع في ٢٠١٦/٣/٣٠ حتى السداد التام - ثانيا : الزام المدعي عليها الخامسة بالمديونية سالفة البيان بالتضامن مع المدعي عليها الاولى والثاني والثالث والرابعة في حدود مبلغ اربعمائة وستة وثمانون الفا وسبعمائة وثمانون درهم والفوائد القانونية بواقع ٩٪ من تاريخ قيد النزاع في ٢٠١٦/٣/٣٠ وحتى السداد التام. - ثالثا : الزام المدعي عليها السادسة بالمديونية سالفة البيان بالتضامن مع المدعي عليها الاولى والثاني والثالث والرابعة في حدود مبلغ اربعمائة وستة وتسعون الف وخمسمائة وثمانية وتسعون درهم والفوائد القانونية بواقع ٩٪ من تاريخ قيد النزاع في ٢٠١٦/٣/٣٠ وحتى السداد التام - رابعا : الزام المدعي عليهم بالمصاريف - حكما بمثابة الحضوري قابلا للاستئناف خلال ثلاثين يوما اعتبارا من اليوم التالي لنشر هذا الاعلان صدر باسم صاحب السمو الشيخ محمد بن راشد بن سعيد آل مكتوم حاكم دبي وتلى علنا.

رئيس القسم

محاكم دبي
محاكم دبي الابتدائية

العدد ١١٩٩١ بتاريخ ٢٠١٧/٤/١٠

إعلان بالنشر

رقم ٢٠١٧/٢٠٧٤

المخطر : جعفر محمد سبت

المخطر اليه : افريكانو انيمالز

ينذر المنذر / المنذر اليه بزيادة القيمة الايجارية عند تجديد عقد الايجار حسب مؤشرات السوق العقاري وحسب النسبة المطروحة منه قبل دائرة الاراضي والاملاك وفي حالة عدم التزم المنذر اليه بما جاء اعلاه سوف يضطر المنذر الى اتخاذ كافة الاجراءات القانونية التي تحفظ له حقه بما فيها اقامة الدعاوى القضائية والمطالبة باخلاء العقار وبالتعويض عن اي اضرار اخرى مع تحميل المنذر اليه بكافة رسوم ومصاريف التقاضي واتعاب المحاماة.

الكاتب العدل

محاكم دبي
محاكم دبي الابتدائية

العدد ١١٩٩١ بتاريخ ٢٠١٧/٤/١٠

مذكرة اعلان مدعى عليه بالنشر

في الدعوى ٢٠١٧/٤٩٢ تجاري كلي

الى المدعي عليه / ١-حسن احمد محمد ديماس السويدي مجهول محل الاقامة بما ان المدعي/ مجموعة ماج - م م ح ويمثله : علي اسماعيل ابراهيم الجرمن - قد أقام عليك الدعوى وموضوعها المطالبة بالزام المدعي عليهم بالتضامن بان يؤدوا للمدعية مبلغ (٦٨٥٠٠٠ درهم) والفائدة بواقع ٩٪ من تاريخ المطالبة القضائية وحتى تمام السداد والرسوم والمصاريف ومقابل اتعاب المحاماة. وحددت لها جلسة يوم الاثنين الموافق ٢٠١٧/٤/١٠ الساعة ٩,٣٠ ص بالقاعة Ch2.E.22 لذا فأنت مكلف بالحضور أو من يمثلك قانونيا وعليك بتقديم ما لديك من مذكرات او مستندات للمحكمة قبل الجلسة بثلاثة أيام على الأقل

رئيس القسم

محاكم دبي
محاكم دبي الابتدائية

العدد ١١٩٩١ بتاريخ ٢٠١٧/٤/١٠

اعلان حكم بالنشر

في الدعوى رقم ٢٠١٦/٢٠٩١ تجاري جزئي

الى المحكوم عليه/١- ماك ورلد للحفلات - ش ذ م م مجهول محل الاقامة نعلنكم بان المحكمة حكمت بجلستها المنعقدة بتاريخ ٢٠١٦/١٢/٢٩ في الدعوى المذكورة اعلاه لصالح/ناسا افنتس - ش ذ م م بالزام المدعي عليها بأداء مبلغ ٨٠,٠٠٠ درهم وفائدة عن التأخير ٩٪ من ٢٠١٦/٥/٢ وحتى السداد التام والزمتها بالمصاريف والف درهم اتعاب المحاماة. حكما بمثابة الحضوري قابلا للاستئناف خلال ثلاثين يوما اعتبارا من اليوم التالي لنشر هذا الاعلان صدر باسم صاحب السمو الشيخ محمد بن راشد بن سعيد آل مكتوم حاكم دبي وتلى علنا.

رئيس القسم

محاكم دبي
محاكم دبي الابتدائية

العدد ١١٩٩١ بتاريخ ٢٠١٧/٤/١٠

اعلان حكم بالنشر

في الدعوى رقم ٢٠١٦/٢٠٣٩ تجاري جزئي

الى المحكوم عليه/١- مؤسسة التنمية للاعلام مجهول محل الاقامة نعلنكم بان المحكمة حكمت بجلستها المنعقدة بتاريخ ٢٠١٦/١١/١٦ في الدعوى المذكورة اعلاه لصالح/اس بي اف ريالتي للوساطة العقارية - ذ م م بفسخ العقد المبرم بين طرفي التداعي والمؤرخ في ٢٠١٥/١١/١٢ والزام المدعي عليها برد مبلغ مائة وثمانين الف درهم للمدعية والزمتها بأداء فائدة قانونية بواقع ٩٪ سنويا من تاريخ المطالبة القضائية الحاصل في ٢٠١٦/٨/٢٤ والزمتها بالمصروفات وبمبلغ الف درهم مقابل اتعاب المحاماة. حكما بمثابة الحضوري قابلا للاستئناف خلال ثلاثين يوما اعتبارا من اليوم التالي لنشر هذا الاعلان صدر باسم صاحب السمو الشيخ محمد بن راشد بن سعيد آل مكتوم حاكم دبي وتلى علنا.

رئيس القسم

اشعار تغيير اسم شركة
منطقة حرة ذات مسؤولية محدودة

العدد ١١٩٩١ بتاريخ ٢٠١٧/٤/١٠

إلى من يهمه الأمر

نحن شركة دي اي اي مانجمنت منطقة حرة-ذ.م.م شركة منطقة حرة ذات مسؤولية محدودة تأسست وفقاً لقانون الشركات الخاصة لدي سلطة دبي للمجمعات الابداعية ٢٠١٦ ("قانون الشركات الخاصة")، نود الاخطار بأنه وبموجب البند رقم ١٧ من قانون الشركات الخاصة، قررنا تغيير اسم الشركة إلى:

دا موديست منطقة حرة –ذ.م.م

على من يرغب بالإعتراض على هذا التغيير أن يقدم إعتراضه كتابة خلال أربعة عشر (١٤) يوماً من تاريخ نشر هذا الإشعار على العنوان التالي:

دائرة التسجيل والتراخيص

سلطة دبي للمجمعات الإبداعية ، ص.ب: ٤٧٨٨٤٤دبي ، الإمارات العربية المتحدة

البريد الالكتروني: info@dcca.gov.ae

دي اي اي مانجمنت منطقة حرة-ذ.م.م

لعناية مدير التسجيل والتراخيص

محاكم دبي
محاكم دبي الابتدائية

العدد ١١٩٩١ بتاريخ ٢٠١٧/٤/١٠

مذكرة اعلان مدعى عليه بالنشر

في الدعوى ٢٠١٧/٩٦٢ تجاري جزئي

الى المدعي عليه / ١-تاك للانشاءات - ش ذ م م ٢-ذياب ناصر سالم ناصر الخليفي - بصفته الشخصية وبصفته مدير المتنازع ضدها الاولى مجهولي محل الاقامة بما ان المدعي/ الزئبق للالمنيوم - قد أقام عليك الدعوى وموضوعها المطالبة بالزام المدعي عليهما بالتضامن بسداد مبلغ وقدره (١٢٦٥٣٠ درهم) والرسوم والمصاريف واتعاب المحاماة والفائدة ١٢٪ من تاريخ الاستحقاق وحتى السداد التام. وحددت لها جلسة يوم الاربعاء الموافق ٢٠١٧/٤/٢٦ الساعة ٨,٣٠ ص بالقاعة Ch1.C.13 لذا فأنت مكلف بالحضور أو من يمثلك قانونيا وعليك بتقديم ما لديك من مذكرات او مستندات للمحكمة قبل الجلسة بثلاثة أيام على الأقل (علما بأنه تم احالة الدعوى من مكتب إدارة الدعوى الى محكمة التجارية الجزئية).

رئيس القسم

محاكم دبي
محاكم دبي الابتدائية

العدد ١١٩٩١ بتاريخ ٢٠١٧/٤/١٠

مذكرة اعلان مدعى عليه بالنشر

في الدعوى ٢٠١٧/٩٦٩ تجاري جزئي

الى المدعي عليه / ١-حسين عمراني مجهول محل الاقامة بما ان المدعي/ مصرف الهلال - شركة مساهمة عامة ويمثله : ناصر مال الله محمد غانم قد أقام عليك الدعوى وموضوعها المطالبة بالزام المدعي عليه بمبلغ وقدره (٣٦,٣٢٢,٦٠ درهم) والرسوم والمصاريف واتعاب المحاماة وتثبيت الحجز التحفظي رقم ٢٠١٧/٦٧ حجز تحفظي تجاري - وحددت لها جلسة يوم الخميس الموافق ٢٠١٧/٤/٢٠ الساعة ٨,٣٠ ص بالقاعة Ch1.C.13 لذا فأنت مكلف بالحضور أو من يمثلك قانونيا وعليك بتقديم ما لديك من مذكرات او مستندات للمحكمة قبل الجلسة بثلاثة أيام على الأقل

رئيس القسم

محاكم دبي
محاكم دبي الابتدائية

العدد ١١٩٩١ بتاريخ ٢٠١٧/٤/١٠

مذكرة اعلان مدعى عليه بالنشر

في الدعوى ٢٠١٧/٩٤٦ تجاري جزئي

الى المدعي عليه / ١-غرب الخليج للغاز وخدمات حقول النفط - ذ م م مجهول محل الاقامة بما ان المدعي/ ركن الأمانة للنقليات العامة لصاحبها على عبدالله محمد المرزوقي - ويمثله : اسماعيل حسن إبراهيم الصفار - قد أقام عليك الدعوى وموضوعها المطالبة الزام المتنازع ضدها بان تؤدي للمتنازعه مبلغ وقدره ٧٧,٦٥٠ درهم مع الفائدة القانونية بواقع ١٢٪ من تاريخ قيد الدعوى وحتى تمام السداد والزامها الرسوم والمصروفات ومقابل اتعاب المحاماة. وحددت لها جلسة يوم الاثنين الموافق ٢٠١٧/٤/١٧ الساعة ٨,٣٠ ص بالقاعة Ch1.C.12 لذا فأنت مكلف بالحضور أو من يمثلك قانونيا وعليك بتقديم ما لديك من مذكرات او مستندات للمحكمة قبل الجلسة بثلاثة أيام على الأقل (علما بانه تم احالة ملف الدعوى من مكتب إدارة الدعوى الى محكمة التجارية الجزئية).

رئيس القسم

محاكم دبي
محاكم دبي الابتدائية

العدد ١١٩٩١ بتاريخ ٢٠١٧/٤/١٠

مذكرة اعلان مدعى عليه بالنشر

في الدعوى ٢٠١٧/٥٤٩ تجاري كلي

الى المدعي عليه / ١-يوليا بيلونوغ مجهول محل الاقامة بما ان المدعي/ قاسم عباس نجفى أصل ويمثله : علي اسماعيل ابراهيم الجرمن قد أقام عليك الدعوى وموضوعها المطالبة بالزام المدعي عليها بان تؤدي للمدعي مبلغا وقدره (٣٥٢٧٠٠٠ درهم) والرسوم والمصاريف واتعاب المحاماة والفائدة ١٢٪ من تاريخ الاستحقاق وحتى السداد التام. وحددت لها جلسة يوم الاربعاء الموافق ٢٠١٧/٤/١٢ الساعة ٩,٣٠ ص بالقاعة Ch2.E.22 لذا فأنت مكلف بالحضور أو من يمثلك قانونيا وعليك بتقديم ما لديك من مذكرات او مستندات للمحكمة قبل الجلسة بثلاثة أيام على الأقل

رئيس القسم

محاكم دبي
محاكم دبي الابتدائية

العدد ١١٩٩١ بتاريخ ٢٠١٧/٤/١٠

اعادة اعلان بالنشر

في الدعوى ٢٠١٧/٣٧١ مدني جزئي

الى المدعي عليه / ١-تشاليز رونالد بروف اسكوت مجهول محل الاقامة بما ان المدعي/ حميد احمد بن دري ويمثله : أمل خميس درويش محمد البلوشي - قد أقام عليك الدعوى وموضوعها المطالبة بالزام المدعي عليه بمبلغ وقدره (٢٩٦,٠٠٠ درهم) والرسوم والمصاريف واتعاب المحاماة والفائدة ١٢٪ من تاريخ المطالبة وحتى السداد التام و شمول الحكم بالنفاذ المعجل بلا كفالة. وحددت لها جلسة يوم الاثنين الموافق ٢٠١٧/٤/١٧ الساعة ٨,٣٠ ص بالقاعة Ch2.D.17 لذا فأنت مكلف بالحضور أو من يمثلك قانونيا وعليك بتقديم ما لديك من مذكرات او مستندات للمحكمة قبل الجلسة بثلاثة أيام على الأقل وفي حالة تخلفك فان الحكم سيكون بمثابة حضوري.

رئيس القسم

محاكم دبي
محاكم دبي الابتدائية

العدد ١١٩٩١ بتاريخ ٢٠١٧/٤/١٠

اعادة اعلان بالنشر

في الدعوى ٢٠١٧/٧١١ تجاري جزئي

الى المدعي عليه / ١-رويال مامز لتجارة مواد البناء - ش ذ م م مجهول محل الاقامة بما ان المدعي/ يونيباك لانتاج الحاويات والصناديق الكرتونيه - ذ م م ويمثله : عبدالله حسن احمد طاهر - قد أقام عليك الدعوى وموضوعها الزام المدعي عليها بان تؤدي للمدعية مبلغ ٢٦,٠٦٠ (ستة وعشرون الف وستون درهم) والفائدة القانونية بواقع ٩٪ من تاريخ المطالبة القضائية وحتى السداد التام مع الزامها بالرسوم والمصاريف والاتعاب. وحددت لها جلسة يوم الاربعاء الموافق ٢٠١٧/٤/١٩ الساعة ٨,٣٠ ص بالقاعة Ch1.C.13 لذا فأنت مكلف بالحضور أو من يمثلك قانونيا وعليك بتقديم ما لديك من مذكرات او مستندات للمحكمة قبل الجلسة بثلاثة أيام على الأقل وفي حالة تخلفك فان الحكم سيكون بمثابة حضوري.

رئيس القسم

محاكم دبي
محاكم دبي الابتدائية

العدد ١١٩٩١ بتاريخ ٢٠١٧/٤/١٠

اعادة اعلان بالنشر

في الدعوى ٢٠١٧/٦٧٠ تجاري جزئي

الى المدعي عليه / ١-مؤسسة هونيويل للانشاءات - ذ م م مجهول محل الاقامة بما ان المدعي/ بالحصا كار رينتال - ش ذ م م - فرع ويمثله : حسين علي عبدالرحمن لوتاه - قد أقام عليك الدعوى وموضوعها المطالبة بالزام المدعي عليها بمبلغ وقدره (١٤٤,٨٤١ درهم) والرسوم والمصاريف واتعاب المحاماة والفائدة ١٢٪ من تاريخ الاستحقاق وحتى السداد التام وضم ملف النزاع رقم ٢٠١٦/١٣٦ نزاع تعيين خبرة تجاري. وحددت لها جلسة يوم الاربعاء الموافق ٢٠١٧/٤/٢٦ الساعة ٨,٣٠ ص بالقاعة Ch1.C.14 لذا فأنت مكلف بالحضور أو من يمثلك قانونيا وعليك بتقديم ما لديك من مذكرات او مستندات للمحكمة قبل الجلسة بثلاثة أيام على الأقل وفي حالة تخلفك فان الحكم سيكون بمثابة حضوري.

رئيس القسم

محاكم دبي
محاكم دبي الابتدائية

العدد ١١٩٩١ بتاريخ ٢٠١٧/٤/١٠

مذكرة اعلان مدعى عليه بالنشر

في الدعوى ٢٠١٧/٦٣٩ تجاري جزئي

الى المدعي عليه / ١-زينب عبدالله سليمان علي البلوشي مجهول محل الاقامة بما ان المدعي/ مصرف الإمارات الإسلامي - ش م ع ويمثله : أحمد مهير خميس عبيد بن مسحار قد أقام عليك الدعوى وموضوعها المطالبة بالزام المدعي عليه بمبلغ وقدره (٢٣٢,٧٦٥,٨٦ درهم) والرسوم والمصاريف واتعاب المحاماة والغرامة التأخيرية بواقع ٩٪ من تاريخ المطالبة القضائية وحتى السداد التام. وحددت لها جلسة يوم الاثنين الموافق ٢٠١٧/٤/١٠ الساعة ٨,٣٠ ص بالقاعة Ch1.C.12 لذا فأنت مكلف بالحضور أو من يمثلك قانونيا وعليك بتقديم ما لديك من مذكرات او مستندات للمحكمة قبل الجلسة بثلاثة أيام على الأقل (علما بأنه تم احالة الدعوى من مكتب إدارة الدعوى الى محكمة التجارية الجزئية).

رئيس القسم

إعلان بالنشر
للحضور أمام الخبرة

العدد ١١٩٩١ بتاريخ ٢٠١٧/٤/١٠
بالدعوى رقم ٢٠١٦/١٦٥٣ تجاري كلي - دبي

الخصم المدخل / فورترس برايم
بالعنوان / الإمارات - إمارة دبي بردبي شارع الشيخ زايد بناية اتريوم الإمارات الطابق رقم ٢ مكتب رقم ٢٣٧ ويتم الإعلان بواسطة العنوان والفاكس المذكور
نحيطكم علما أنه تم انتدابنا خبير حسابيا بالقضية أعلاه والمرفوعة ضدكم من/ لوران تايتجن وعليه فانتم مكلفين او من يمثلكم قانونا بحضور اجتماع الخبرة المقرر عقده يوم الخميس الموافق ٢٠١٧/٤/١٣ الساعة الثانية عشر ظهرا - وذلك بمكتب الخبير الكائن بإمارة دبي - شارع الشيخ زايد - مقابل محطة مترو الخليج التجاري - بجوار برج وان أمنيات - برج بريسم - الطابق الثامن - مكتب ٨٠٥ . يرجى الحضور بالموعد والمكان المحدد وإحضار المستندات المؤيدة لدفاعكم بالدعوى علما بانه في حال تخلفكم عن الحضور فان الخبرة ستباشر اعمالها وفقا للصلاحيات المخولة لها قانونا.
للاستفسار الاتصال ب : ٠٤/٤٣٤١١١١

مكتب الخبير الحسابي - أحمد علي الحوسني

محاكم دبي
محاكم دبي الابتدائية

العدد ١١٩٩١ بتاريخ ٢٠١٧/٤/١٠
اعلان وتكليف بالوفاء بالنشر
في الدعوى رقم ٢٠١٦/٣٢٨٣ تنفيذ تجاري

الى المنفذ ضده/١- سيف خلف عبيد محمد الكعبي مجهول محل الاقامة بما ان طالب التنفيذ/بنك الاتحاد الوطني ويمثله : فهد سلطان على لوتاه قد أقام عليك الدعوى التنفيذية المذكورة اعلاه والزامك بدفع المبلغ المنفذ به وقدره (١٥٤٩١٣٠,٨٨) درهم الى طالب التنفيذ او خزينة المحكمة .وعليه فان المحكمة ستباشر الاجراءات التنفيذية بحقك في حالة عدم الالتزام بالقرار المذكور خلال ١٥ يوما من تاريخ نشر هذا الاعلان.

رئيس الشعبة

محاكم دبي
محاكم دبي الابتدائية

العدد ١١٩٩١ بتاريخ ٢٠١٧/٤/١٠
اعلان وتكليف بالوفاء بالنشر
في الدعوى رقم ٢٠١٦/٣٤٠١ تنفيذ تجاري

الى المنفذ ضده/١- هال للكيماويات - م م ح مجهول محل الاقامة بما ان طالب التنفيذ/الاسقف لصناعة المعادن- ذ م م ويمثله : علي عبدالله ماجد الشامسي - قد أقام عليك الدعوى التنفيذية المذكورة اعلاه والزامك بدفع المبلغ المنفذ به وقدره (٩٩٧٤١٣,٧٥) درهم وبصحة وتثبيت الحجز التحفظي رقم ١٢/٢٠١٥ مدني الى طالب التنفيذ او خزينة المحكمة. وعليه فان المحكمة ستباشر الاجراءات التنفيذية بحقك في حالة عدم الالتزام بالقرار المذكور خلال ١٥ يوما من تاريخ نشر هذا الاعلان.

رئيس الشعبة

محاكم دبي
محاكم دبي الابتدائية

العدد ١١٩٩١ بتاريخ ٢٠١٧/٤/١٠
اعلان وتكليف بالوفاء بالنشر
في الدعوى رقم ٢٠١٧/٥٩٠ تنفيذ تجاري

الى المنفذ ضده/١- مؤسسة تيكسبوكس مجهول محل الاقامة بما ان طالب التنفيذ/شركة انفي افنتس منطقة حرة - ش ذ م م ويمثله : علي عبدالله ماجد الشامسي - قد أقام عليك الدعوى التنفيذية المذكورة اعلاه والزامك بدفع المبلغ المنفذ به وقدره (٥٠٠٣٣٠) درهم الى طالب التنفيذ او خزينة المحكمة. وعليه فان المحكمة ستباشر الاجراءات التنفيذية بحقك في حالة عدم الالتزام بالقرار المذكور خلال ١٥ يوما من تاريخ نشر هذا الاعلان.

رئيس الشعبة

محاكم دبي
محاكم دبي الابتدائية

العدد ١١٩٩١ بتاريخ ٢٠١٧/٤/١٠
انذار عدلي بالنشر
رقم ٢٠١٧/٢٠٩٧

المنذر : مصرف الهلال - ش م ع
المنذر اليه : ١- محمد ايمن الشعبي - سوري الجنسية

الموضوع

بالاشارة الى طلب قرض تمويل السيارة وذلك لتمويل شراءكم للسيارة من (نوع مازدا ٦- خصوصي - رقم اللوحة - P-21445 - دبي - اللون رمادي - سنة الصنع 2016) فانكم تحلفتم عن سداد الاقساط الشهرية والواجبة عليكم ونتيجة لذلك فانه ترصد بذمتكم مبلغا وقدره (٧٠,٨٤٦,٤٨ درهم) (سبعون الفا وثمانمائة وستة واربعون درهما وثمانية واربعون فلسا) حيث إمتنعتم عن السداد بالرغم من مطالبات المنذر الودية والمتكررة لكم تحت طائلة اتخاذ الاجراءات القانونية بعد انقضاء ٧ ايام من تاريخ اعلانكم نشرا سندا للمادة ١٧٢ من قانون المعاملات التجارية.

الكاتب العدل

محاكم دبي
محاكم دبي الابتدائية

العدد ١١٩٩١ بتاريخ ٢٠١٧/٤/١٠
انذار عدلي بالنشر
رقم ٢٠١٧/٢٠٩٦

المنذر : مصرف الهلال - ش م ع
المنذر اليهما : ١- إيمان عبدالقادر معاوية - سورية الجنسية
٢- أحمد محمد عوض حسين - مصري الجنسية

الموضوع

بالاشارة الى طلب قرض تمويل السيارة وذلك لتمويل شراءكم للسيارة من (نوع هيونداي سانتافيي - خصوصي - رقم اللوحة E-82751 - دبي - اللون أسود - سنه الصنع ٢٠١٢) فانكم تحلفتم عن سداد الاقساط الشهرية والواجبة عليكم ونتيجة لذلك فانه ترصد بذمتكم مبلغا وقدره (٣١,٨٩٣,٠٨ درهم)(واحد وثلاثون الفا وثمانمائة وثلاثة وتسعون درهما فلوس) حيث إمتنعتم عن السداد بالرغم من مطالبات المنذر الودية والمتكررة لكم تحت طائلة اتخاذ الاجراءات القانونية بعد انقضاء ٧ ايام من تاريخ اعلانكم نشرا سندا للمادة ١٧٢ من قانون المعاملات التجارية.

الكاتب العدل

محاكم دبي
محاكم دبي الابتدائية

العدد ١١٩٩١ بتاريخ ٢٠١٧/٤/١٠
اعلان وتكليف بالوفاء بالنشر
في الدعوى رقم ٢٠١٦/١٢٨ بيع عقار مرهون

الى المنفذ ضدهما/١- رايموند هوجن هوجن ٢-ايما هوجن هوجن مجهولي محل الاقامة بما ان طالب التنفيذ/بنك أتش اس بي سي الشرق الأوسط المحدودة ويمثله : أحمد حسن رمضان آل علي - قررت محكمة دبي الابتدائية بتاريخ ٢٠١٧/٣/٢٩ اعلانكم لسداد قيمة المطالبة وقدرها (٢٢,٤٣٥,٣١٩,٣) درهم خلال شهر من تاريخ التبليغ في ملف التنفيذ أعلاه وإلابيع العقار محل الرهن بطريق المزايدة وفقا لنص المادة ٢٩٥ من قانون الاجراءات المدنية (نوع العقار : ارض - المنطقة : معيصم الأول - رقم الارض : ٩٣٨ - مساحة العقار : ١٢٤٥,٦٠ متر مربع)

رئيس الشعبة

محاكم دبي
محاكم دبي الابتدائية

العدد ١١٩٩١ بتاريخ ٢٠١٧/٤/١٠
اعلان محضر حجز بالنشر
في الدعوى رقم ٢٠١٦/٧٣ بيع عقار مرهون

موضوع القضية : طلب إذن بيع مال مرهون عبارة عن العقار (JPN3VS034) حديقة جميرا ، رقم الارض ١١٦٣ ، الثنية الخامسة ، مساحتها ٥١٠,٠٨ متر مربع دبي الإمارات العربية المتحدة والتصريح لطالب التنفيذ باستلام كل طلباته والرسوم والمصاريف واتعاب المحاماة.
طالب الاعلان : طالب التنفيذ : بنك اتش اس بي سي الشرق الاوسط المحدودة
المطلوب اعلانه : المنفذ ضده / ١- رامي حسين ماضي - مجهول محل الاقامة.
موضوع الإعلان نعلنكم بانه تم الحجز على اموالكم الخاصة هي عبارة عن عقار (ارض) - المنطقة : الثنية الخامسة - رقم الارض : ١١٦٣ - المساحة : ٥١٠,٠٨ متر مربع ، وفاء للمبلغ المطالب به (٤,٢٣٤٦٥١,٦٨) درهم وذلك للعلم بما جاء ونفاذ مفعوله قانونا

رئيس القسم

محاكم دبي
محكمة الاستئناف

العدد ١١٩٩١ بتاريخ ٢٠١٧/٤/١٠
مذكرة اعادة اعلان بالنشر
في الدعوى ٢٠١٦/١١٢٧ استئناف تجاري

الى المستأنف ضده/ ١-شركة كاستيللو نيرو للتجارة العامة - ش ذ م م ٢-محمد إبراهيم مراد راشد البلوشي ٣-علي رضا زهره وند ٤-أحمد محمود شيخ الحرم مشهدي مجهول محل الاقامة بما ان المستأنف / بابك أحمد شيخ الحرم قد استأنف الحكم الصادر بالدعوى رقم : ٢٠١٥/١٣١٨ تجاري كلي بتاريخ ٢٠١٦/٧/١٩ وحددت لها جلسه يوم الاحد الموافق ٢٠١٧/٤/٣٠ الساعة ١٠,٠٠ صباحا بالقاعة رقم ch2.D.19 وعليه يقتضي حضوركم او من يمثلكم قانونيا وفي حال تخلفكم ستجري محاكمتكم غيابيا

رئيس القسم

محاكم دبي
محاكم دبي الابتدائية

العدد ١١٩٩١ بتاريخ ٢٠١٧/٤/١٠
اعادة اعلان بالنشر
في الدعوى ٢٠١٦/١٦٤٦ تجاري جزئي

الى الخصم المدخل / ١-محمد علي محمد عبدالله محمد عبدالله مجهول محل الاقامة بما ان المدعي/ بينجامين كولين تارانت قد أقام عليك الدعوى وموضوعها الزام المدعي عليهم متضامنين ومتضاميم بسداد مبلغ وقدره ٦٣,٠٠٠ دولار امريكي او ما يعادله ٢٣١,٢١٠ درهم إماراتي بالاضافة الى الفائدة القانونية بواقع ١٢٪ من تاريخ تسجيل الدعوى وحتى السداد التام والرسوم والمصاريف والاتعاب. وحددت لها جلسة يوم الاربعاء الموافق ٢٠١٧/٤/٢٦ الساعة ٨,٣٠ ص بالقاعة Ch1.C.14 لذا فأنت مكلف بالحضور أو من يمثلك قانونيا وعليك بتقديم ما لديك من مذكرات او مستندات للمحكمة قبل الجلسة بثلاثة أيام على الأقل وفي حالة تخلفك فان الحكم سيكون بمثابة حضوري.

رئيس القسم

محاكم دبي
محاكم دبي الابتدائية

العدد ١١٩٩١ بتاريخ ٢٠١٧/٤/١٠
اعادة اعلان بالنشر
في الدعوى ٢٠١٦/٢٨٨٨ تجاري جزئي

الى الخصم المدخل/ ١-اسمه عبده علي عبدره صالح العنسي / صاحبة ومالكة مؤسسة أدرس للشحن - مؤسسة فردية مجهول محل الاقامة بما ان المدعي/ مؤسسة روشن العالمية ويمثلها صاحبها / محمد صالح عامر سعيد الصيعري - إماراتي الجنسية ويمثله : محمد احمد محمد عبدالله - قد أقام عليك الدعوى وموضوعها المطالبة بإصدار الأمر بالزام المدعي عليه بسداد مبلغ ٢١٤٠٠٠ درهم وجميع مصاريف القضية مع تكاليف فتح القضائية وكل ما يترتب علهيا من مصاريف والرسوم. وحددت لها جلسة يوم الاثنين الموافق ٢٠١٧/٤/١٧ الساعة ٨,٣٠ ص بالقاعة Ch1.C.12 لذا فأنت مكلف بالحضور أو من يمثلك قانونيا وعليك بتقديم ما لديك من مذكرات او مستندات للمحكمة قبل الجلسة بثلاثة أيام على الأقل وفي حالة تخلفك فان الحكم سيكون بمثابة حضوري.

رئيس القسم

محاكم دبي
محاكم دبي الابتدائية

العدد ١١٩٩١ بتاريخ ٢٠١٧/٤/١٠
اعادة اعلان بالنشر
في الدعوى ٢٠١٦/٢١٨٧ تجاري جزئي

الى الخصم المدخل / ١- إكستنشين قروب ، الخصم المدخل / ٢-شركة تداول مي مجهولي محل الاقامة بما ان المدعي/ كلاوديو بوكا - ويمثله : إسماعيل حسن إبراهيم الصفار - قد أقام عليك الدعوى وموضوعها المطالبة بالزام المدعي عليها بان ترد للمدعي مبلغ وقدره ٩٤,٨٤٥,٦٥ دولار امريكي او ما يعادله بمبلغ وقدره ٣٤٩,٠٣٢ درهم إماراتي) وهي المبالغ التي تسلمتها المدعي عليها من المدعي مع الفائدة التجارية بواقع ١٢٪ من تاريخ قيد الدعوى وحتى تمام السداد ، مع الزامها بالرسوم ومقابل اتعاب المحاماة. وحددت لها جلسة يوم الثلاثاء الموافق ٢٠١٧/٤/١٨ الساعة ٨,٣٠ ص بالقاعة Ch1.C.14 لذا فأنت مكلف بالحضور أو من يمثلك قانونيا وعليك بتقديم ما لديك من مذكرات او مستندات للمحكمة قبل الجلسة بثلاثة أيام على الأقل وفي حالة تخلفك فان الحكم سيكون بمثابة حضوري.

رئيس القسم

محاكم دبي
محاكم دبي الابتدائية

العدد ١١٩٩١ بتاريخ ٢٠١٧/٤/١٠
اعلان وتكليف بالوفاء بالنشر
في الدعوى رقم ٢٠١٧/٩٥٤ تنفيذ تجاري

الى المنفذ ضده/١- أسوار الخليج للمقاولات - ش ذ م م مجهول محل الاقامة بما ان طالب التنفيذ/المدائن التجارية - ذ م م قد أقام عليك الدعوى التنفيذية المذكورة اعلاه والزامك بدفع المبلغ المنفذ به وقدره (٤١٦٥٤٥) درهم الى طالب التنفيذ او خزينة المحكمة. وعليه فان المحكمة ستباشر الاجراءات التنفيذية بحقك في حالة عدم الالتزام بالقرار المذكور خلال ١٥ يوما من تاريخ نشر هذا الاعلان.

رئيس الشعبة

محاكم دبي
محاكم دبي الابتدائية

العدد ١١٩٩١ بتاريخ ٢٠١٧/٤/١٠
اعلان وتكليف بالوفاء بالنشر
في الدعوى رقم ٢٠١٧/٦٨٣ تنفيذ تجاري

الى المنفذ ضده/١- الرؤية الفنية للديكور - ذ م م - ويمثلها قانونا/ كرم عيسى ديب مجهول محل الاقامة بما ان طالب التنفيذ/طريق السلامة لتجارة المواد الكهربائية - ش م م ويمثلها منو - قد أقام عليك الدعوى التنفيذية المذكورة اعلاه والزامك بدفع المبلغ المنفذ به وقدره (٢٤٩٠٦,٧٣) درهم الى طالب التنفيذ او خزينة المحكمة. وعليه فان المحكمة ستباشر الاجراءات التنفيذية بحقك في حالة عدم الالتزام بالقرار المذكور خلال ١٥ يوما من تاريخ نشر هذا الاعلان.

رئيس الشعبة

محاكم دبي
محاكم دبي الابتدائية

العدد ١١٩٩١ بتاريخ ٢٠١٧/٤/١٠
اعلان وتكليف بالوفاء بالنشر
في الدعوى رقم ٢٠١٧/٩٢٦ تنفيذ تجاري

الى المنفذ ضده/١- اريبيان توركو - ذ م م وتمثلها/ سونال كابور مجهول محل الاقامة بما ان طالب التنفيذ/فندق ويستن دبي الميناء السياحي شاطئ منتجع مارينا - قد أقام عليك الدعوى التنفيذية المذكورة اعلاه والزامك بدفع المبلغ المنفذ به وقدره (١٠٦٢٩١,٠٥) درهم الى طالب التنفيذ او خزينة المحكمة. وعليه فان المحكمة ستباشر الاجراءات التنفيذية بحقك في حالة عدم الالتزام بالقرار المذكور خلال ١٥ يوما من تاريخ نشر هذا الاعلان.

رئيس الشعبة

محاكم دبي
محكمة الاستئناف

العدد ١١٩٩١ بتاريخ ٢٠١٧/٤/١٠
مذكرة اعادة اعلان بالنشر
في الدعوى ٢٠١٦/٧١٢ استئناف مدني

الى المستأنف ضده/ ١-نيو اس اس سيتي سوبر ماركت - ش ذ م م مجهول محل الاقامة بما ان المستأنف/سانديب كومارميشرا قد استأنف الحكم الصادر بالدعوى رقم : ٢٠١٥/١٥٦٦ مدني جزئي - وحددت لها جلسه يوم الاثنين الموافق ٢٠١٧/٤/١٧ الساعة ١٠,٠٠ صباحا بالقاعة رقم ch2.E.23 وعليه يقتضي حضوركم او من يمثلكم قانونيا وفي حال تخلفكم ستجري محاكمتكم غيابيا

رئيس القسم

محاكم دبي
محاكم دبي الابتدائية

العدد ١١٩٩١ بتاريخ ٢٠١٧/٤/١٠
إعادة اعلان بالنشر
في الدعوى ٢٠١٧/١٤٤٤ عمالي جزئي

الى المدعي عليه / ١-ليمتلس للصيانه والتنظيف ش.ذ.م.م مجهول محل الاقامة بما ان المدعي /لكشمي سارالا رادهاكريشنان قد أقام عليك الدعوى وموضوعها المطالبة بمستحقات عمالية وقدرها (١١٨٧٠ درهم) وتذكرة عودة بمبلغ (٢٠٠٠ درهم) والرسوم والمصاريف رقم الشكوى:MB168564968AE/2016 . وحددت لها جلسة يوم الخميس الموافق ٢٠١٧/٤/٢٠ الساعة ٨,٣٠ ص بالقاعة: ch1.A.1 لذا فأنت مكلف بالحضور أو من يمثلك قانونيا وعليك بتقديم ما لديك من مذكرات او مستندات للمحكمة قبل الجلسة بثلاثة أيام على الأقل، وفي حالة تخلفك فأن الحكم سيكون بمثابة حضوري .

رئيس الشعبة

محاكم دبي
محاكم دبي الابتدائية

العدد ١١٩٩١ بتاريخ ٢٠١٧/٤/١٠
مذكرة اعلان مدعى عليه بالنشر
في الدعوى ٢٠١٧/١٢٠٢ عمالي جزئي

الى المدعي عليه / ١-البرق انترناشيونال للمقاولات ش.ذ.م.م مجهول محل الاقامة بما ان المدعي /علي سردار محمد سردار قد أقام عليك الدعوى وموضوعها المطالبة بمستحقات عمالية وقدرها (٨٠٠٠ درهم) وتذكرة عودة بمبلغ (٢٠٠٠ درهم) والرسوم والمصاريف. رقم الشكوى: MB167010564AE وحددت لها جلسة يوم الثلاثاء الموافق ٢٠١٧/٤/٢٥ الساعة ٨,٣٠ ص بالقاعة: ch1.A.5 لذا فأنت مكلف بالحضور أو من يمثلك قانونيا وعليك بتقديم ما لديك من مذكرات او مستندات للمحكمة قبل الجلسة بثلاثة أيام على الأقل .

رئيس الشعبة

محاكم دبي
محاكم دبي الابتدائية

العدد ١١٩٩١ بتاريخ ٢٠١٧/٤/١٠
إعادة اعلان بالنشر
في الدعوى ٢٠١٧/٥٤٣ عمالي جزئي

الى المدعي عليه / ١-جويس مارت ش.ذ.م.م مجهول محل الاقامة بما ان المدعي /ناظم حسين خادم حسين قد أقام عليك الدعوى وموضوعها المطالبة بمستحقات عمالية وقدرها (٢٤٢٩٣ درهم) وتذكرة عودة بمبلغ (٢٠٠٠ درهم) والرسوم والمصاريف واتعاب المحاماة رقم الشكوى:MB167801998AE . وحددت لها جلسة يوم الاربعاء الموافق ٢٠١٧/٤/١٢ الساعة ٨,٣٠ ص بالقاعة: ch1.A.2 لذا فأنت مكلف بالحضور أو من يمثلك قانونيا وعليك بتقديم ما لديك من مذكرات او مستندات للمحكمة قبل الجلسة بثلاثة أيام على الأقل، وفي حالة تخلفك فأن الحكم سيكون بمثابة حضوري .

رئيس الشعبة

محاكم دبي
محاكم دبي الابتدائية

العدد ١١٩٩١ بتاريخ ٢٠١٧/٤/١٠
اعلان حكم بالنشر
في الدعوى رقم ٢٠١٦/٨٢٧٨ عمالي جزئي

الى المدعي عليه/١-ثيريس للاعمال الكهروميكانيكية ش.ذ.م.م مجهول محل الاقامة بما ان المدعي/اوميش جانجادهاران نعلنكم بان المحكمة حكمت بجلستها المنعقدة بتاريخ:٢٠١٧/٢/٢٨ في الدعوى المذكورة اعلاه لصالح/اوميش جانجادهاران بالزام المدعي عليها بان تؤدي للمدعي مبلغ (٢٣٤٧٥ درهم) (ثلاثة وعشرون الف وربعمائة وخمسة وسبعون درهما) وتذكرة عودة الى وطنه عينا او ما يقابلها نقدا بمبلغ (١٠٠٠ درهم) ما لم يكن قد التحق بخدمة صاحب عمل اخر والزمتها المصاريف. حكما بمثابة الحضوري قابلا للاستئناف خلال ثلاثين يوما اعتبارا من اليوم التالي لنشر هذا الاعلان صدر باسم صاحب السمو الشيخ محمد بن راشد بن سعيد آل مكتوم حاكم دبي وتلى علنا.

رئيس القسم

محاكم دبي
محاكم دبي الابتدائية

العدد ١١٩٩١ بتاريخ ٢٠١٧/٤/١٠
مذكرة اعلان مدعى عليه بالنشر
في الدعوى ٢٠١٧/١٣٣٨ عمالي جزئي

الى المدعي عليه / ١-عين المها للمقاولات ش.ذ.م.م مجهول محل الاقامة بما ان المدعي /برابديب رامناريش ماوريا قد أقام عليك الدعوى وموضوعها المطالبة بمستحقات عمالية وقدرها (١٢٩٦٦ درهم) وتذكرة عودة بمبلغ (٨٠٠ درهم) والرسوم والمصاريف. في الشكوى العمالية رقم: AE170855988MB وحددت لها جلسة يوم الخميس الموافق ٢٠١٧/٤/١٣ الساعة ٨,٣٠ ص بالقاعة: ch1.A.1 لذا فأنت مكلف بالحضور أو من يمثلك قانونيا وعليك بتقديم ما لديك من مذكرات او مستندات للمحكمة قبل الجلسة بثلاثة أيام على الأقل .

رئيس الشعبة

محاكم دبي
محاكم دبي الابتدائية

العدد ١١٩٩١ بتاريخ ٢٠١٧/٤/١٠
مذكرة اعلان مدعى عليه بالنشر
في الدعوى ٢٠١٧/١١٠٦ عمالي جزئي

الى المدعي عليه / ١-مطعم سلام بانجو مجهول محل الاقامة بما ان المدعي /برني كاتاقوز لاسكوتا قد أقام عليك الدعوى وموضوعها المطالبة بمستحقات عمالية وقدرها (١٤٨٠١ درهم) وتذكرة عودة بمبلغ (٣٠٠٠ درهم) والرسوم والمصاريف. رقم الشكوى: MB167566481AE/2017 وحددت لها جلسة يوم الاحد الموافق ٢٠١٧/٤/١٦ الساعة ٨,٣٠ ص بالقاعة: ch1.A.5 لذا فأنت مكلف بالحضور أو من يمثلك قانونيا وعليك بتقديم ما لديك من مذكرات او مستندات للمحكمة قبل الجلسة بثلاثة أيام على الأقل .

رئيس الشعبة

محاكم دبي
محاكم دبي الابتدائية

العدد ١١٩٩١ بتاريخ ٢٠١٧/٤/١٠
اعلان حكم بالنشر
في الدعوى رقم ٢٠١٦/١٦٦٣ عمالي جزئي

الى المحكوم عليه/١-فيرستكول كولينغ اند ريفريجيريشن ش.ذ.م.م مجهول محل الاقامة نعلنكم بان المحكمة حكمت بجلستها المنعقدة بتاريخ:٢٠١٦/٦/٨ في الدعوى المذكورة اعلاه لصالح/محمد عادل عبد البديع شحاته بالزام المدعي عليها بان تؤدي للمدعي مبلغ (٨٨٦٠ درهم) وتذكرة العودة الى موطنه او قيمتها نقدا ما لم يكن وقت التنفيذ قد التحق بخدمة صاحب عمل اخر والزمتها بالمناسب من المصروفات واعفت المدعي من نصيبه فيها ورفضت ما عدا ذلك من طلبات. حكما بمثابة الحضوري قابلا للاستئناف خلال ثلاثين يوما اعتبارا من اليوم التالي لنشر هذا الاعلان صدر باسم صاحب السمو الشيخ محمد بن راشد بن سعيد آل مكتوم حاكم دبي وتلى علنا.

رئيس القسم

محاكم دبي
محاكم دبي الابتدائية

العدد ١١٩٩١ بتاريخ ٢٠١٧/٤/١٠
إعادة اعلان بالنشر
في الدعوى ٢٠١٧/١٦٠٣ عمالي جزئي

الى المدعي عليه / ١-جبل حوران لتجارة الخضار والفواكه مجهول محل الاقامة بما ان المدعي /اجمل اكرم محمد اكرم قد أقام عليك الدعوى وموضوعها المطالبة بمستحقات عمالية وقدرها (٩٤٥٩٩ درهم) وتذكرة عودة بمبلغ (٣٠٠٠ درهم) والرسوم والمصاريف واتعاب المحاماة رقم الشكوى:mb167332876ae . وحددت لها جلسة يوم الثلاثاء الموافق ٢٠١٧/٤/١٨ الساعة ٨,٣٠ ص بمكتب القاضي لذا فأنت مكلف بالحضور أو من يمثلك قانونيا وعليك بتقديم ما لديك من مذكرات او مستندات للمحكمة قبل الجلسة بثلاثة أيام على الأقل، وفي حالة تخلفك فأن الحكم سيكون بمثابة حضوري .

رئيس الشعبة

محاكم دبي
محاكم دبي الابتدائية

العدد ١١٩٩١ بتاريخ ٢٠١٧/٤/١٠
إعادة اعلان بالنشر
في الدعوى ٢٠١٧/٣٨ عمالي جزئي

الى المدعي عليه / ١-شروق لخدمات حراسة الابنية ش.ذ.م.م مجهول محل الاقامة بما ان المدعي /نافيد اكتر فقير محمد قد أقام عليك الدعوى وموضوعها يطلب المدعي من عدالة المحكمة تسجيل الدعوى واعلان المدعي عليها بصورة من لائحتها والحكم بالزامها بان تؤدي للمدعي مبلغ اجمالي (٢٤٩٥٠) درهم وتذكرة عودة بقيمة (٢٠٠٠) درهم والزامها بالرسوم والمصاريف شكوى رقم: mb167855684ae . وحددت لها جلسة يوم الثلاثاء الموافق ٢٠١٧/٤/١٨ الساعة ٨,٣٠ ص بمكتب القاضي لذا فأنت مكلف بالحضور أو من يمثلك قانونيا وعليك بتقديم ما لديك من مذكرات او مستندات للمحكمة قبل الجلسة بثلاثة أيام على الأقل، وفي حالة تخلفك فأن الحكم سيكون بمثابة حضوري .

رئيس الشعبة

محاكم دبي
محاكم دبي الابتدائية

العدد ١١٩٩١ بتاريخ ٢٠١٧/٤/١٠
إعادة اعلان بالنشر
في الدعوى ٢٠١٧/٩٦٥ عمالي جزئي

الى المدعي عليه / ١-البراق لخدمات حراسة الابنية ش.ذ.م.م مجهول محل الاقامة بما ان المدعي /عقيب الرحمن كل رحمن قد أقام عليك الدعوى وموضوعها المطالبة بمستحقات عمالية وقدرها (٢١٧١٤ درهم) وتذكرة عودة بمبلغ (٢٠٠٠ درهم) والرسوم والمصاريف رقم الشكوى: MB169053492AE . وحددت لها جلسة يوم الثلاثاء الموافق ٢٠١٧/٤/١٨ الساعة ٨,٣٠ ص بمكتب القاضي لذا فأنت مكلف بالحضور أو من يمثلك قانونيا وعليك بتقديم ما لديك من مذكرات او مستندات للمحكمة قبل الجلسة بثلاثة أيام على الأقل، وفي حالة تخلفك فأن الحكم سيكون بمثابة حضوري .

رئيس الشعبة

محاكم دبي
محاكم دبي الابتدائية

العدد ١١٩٩١ بتاريخ ٢٠١٧/٤/١٠
اعلان حكم بالنشر
في الدعوى رقم ٢٠١٦/٨٠٣١ عمالي جزئي

الى المحكوم عليه/١-غلام ياسين ومحمد ناصر لتجارة الاسماك ش.ذ.م.م مجهول محل الاقامة نعلنكم بان المحكمة حكمت بجلستها المنعقدة بتاريخ:٢٠١٧/٢/٢٧ في الدعوى المذكورة اعلاه لصالح/نزير احمد احمد بخش بالزام المدعي عليها بان تؤدي للمدعي مبلغ (واحد وعشرون الف وخمسمائة وخمسة وعشرون درهما) وتذكرة العودة الى موطنه او قيمتها نقدا ما لم يكن وقت التنفيذ قد التحق بخدمة صاحب عمل اخر والزمتها بالمناسب من المصروفات واعفت المدعي من نصيبه فيها ورفضت ما عدا ذلك من طلبات. حكما بمثابة الحضوري قابلا للاستئناف خلال ثلاثين يوما اعتبارا من اليوم التالي لنشر هذا الاعلان صدر باسم صاحب السمو الشيخ محمد بن راشد بن سعيد آل مكتوم حاكم دبي وتلى علنا.

رئيس القسم

محاكم دبي
محاكم دبي الابتدائية

العدد ١١٩٩١ بتاريخ ٢٠١٧/٤/١٠
مذكرة اعلان مدعى عليه بالنشر
في الدعوى ٢٠١٧/١٤٣١ عمالي جزئي

الى المدعي عليه / ١-عين المها للمقاولات ش.ذ.م.م مجهول محل الاقامة بما ان المدعي /منان موفيج مياه قد أقام عليك الدعوى وموضوعها المطالبة بمستحقات عمالية وقدرها (١١٩٠٥ درهم) وتذكرة عودة بمبلغ (٨٠٠ درهم) والرسوم والمصاريف. في الشكوى العمالية رقم: mb168885287ae وحددت لها جلسة يوم الثلاثاء الموافق ٢٠١٧/٥/٢ الساعة ٨,٣٠ ص بمكتب القاضي لذا فأنت مكلف بالحضور أو من يمثلك قانونيا وعليك بتقديم ما لديك من مذكرات او مستندات للمحكمة قبل الجلسة بثلاثة أيام على الأقل .

رئيس الشعبة

محاكم دبي
محاكم دبي الابتدائية

العدد ١١٩٩١ بتاريخ ٢٠١٧/٤/١٠
اعلان وتكليف بالوفاء بالنشر
في الدعوى رقم ٢٠١٦/٣٣١٠ تنفيذ عمالي

الى المنفذ ضده/١- جريت فاليو انتيريور اند ديكوريشن ش ذ م مجهول محل الاقامة بما ان طالب التنفيذ/عمرو محمد علي خليل قد أقام عليكم الدعوى التنفيذية المذكورة اعلاه والزامكم بدفع المبلغ المنفذ به وقدره (١٣٣٤٢) درهم الى طالب التنفيذ او خزينة المحكمة بالاضافة الى مبلغ (١١٢٥) درهم رسوم لخزينة المحكمة. وعليه فان المحكمة ستباشر الاجراءات التنفيذية بحقك في حالة عدم الالتزام بالقرار المذكور خلال ١٥ يوما من تاريخ نشر هذا الاعلان.

رئيس الشعبة

محاكم دبي
محاكم دبي الابتدائية

العدد ١١٩٩١ بتاريخ ٢٠١٧/٤/١٠
إعادة اعلان بالنشر
في الدعوى ٢٠١٧/١٣٦٧ عمالي جزئي

الى المدعي عليه / ١-وادينا للخدمات الفنية مجهول محل الاقامة بما ان المدعي /وائل الياس طعمه قد أقام عليك الدعوى وموضوعها المطالبة بمستحقات عمالية وقدرها (٨٣٨٩٥ درهم) وتذكرة عودة بمبلغ (٢٠٠٠ درهم) والرسوم والمصاريف رقم الشكوى: MB170066276AE/2017 . وحددت لها جلسة يوم الثلاثاء الموافق ٢٠١٧/٤/١٨ الساعة ٨,٣٠ ص بمكتب القاضي لذا فأنت مكلف بالحضور أو من يمثلك قانونيا وعليك بتقديم ما لديك من مذكرات او مستندات للمحكمة قبل الجلسة بثلاثة أيام على الأقل، وفي حالة تخلفك فأن الحكم سيكون بمثابة حضوري .

رئيس الشعبة

محاكم دبي
محاكم دبي الابتدائية

العدد ١١٩٩١ بتاريخ ٢٠١٧/٤/١٠
مذكرة اعلان مدعى عليه بالنشر
في الدعوى ٢٠١٧/١٧٨٢ عمالي جزئي

الى المدعي عليه / ١-اسراء لتجارة المعادن ش.ذ.م.م مجهول محل الاقامة بما ان المدعي /عديل احمد شبير الحق قد أقام عليك الدعوى وموضوعها المطالبة بمستحقات عمالية وقدرها (١٨٨١٤ درهم) وتذكرة عودة بمبلغ (١٠٠٠ درهم) والرسوم والمصاريف. رقم الشكوى: MB167696200AE وحددت لها جلسة يوم الثلاثاء الموافق ٢٠١٧/٤/١٨ الساعة ٨,٣٠ ص بمكتب القاضي لذا فأنت مكلف بالحضور أو من يمثلك قانونيا وعليك بتقديم ما لديك من مذكرات او مستندات للمحكمة قبل الجلسة بثلاثة أيام على الأقل .

رئيس الشعبة

محاكم دبي
محاكم دبي الابتدائية

العدد ١١٩٩١ بتاريخ ٢٠١٧/٤/١٠
إعادة اعلان بالنشر
في الدعوى ٢٠١٧/٣٤٨ عمالي جزئي

الى المدعي عليه / ١-النمر الاسود للزراعة ش.ذ.م.م مجهول محل الاقامة بما ان المدعي /عبدالعزيز نصر عبدالعزيز متولي عطا الله قد أقام عليك الدعوى وموضوعها المطالبة بمستحقات عمالية وقدرها (٤٨٣٠٠ درهم) وتذكرة عودة بمبلغ (٢٠٠٠ درهم) والرسوم والمصاريف رقم الشكوى: MB167529080AE/2016 . وحددت لها جلسة يوم الثلاثاء الموافق ٢٠١٧/٤/١٨ الساعة ٨,٣٠ ص بمكتب القاضي لذا فأنت مكلف بالحضور أو من يمثلك قانونيا وعليك بتقديم ما لديك من مذكرات او مستندات للمحكمة قبل الجلسة بثلاثة أيام على الأقل، وفي حالة تخلفك فأن الحكم سيكون بمثابة حضوري .

رئيس الشعبة

محاكم دبي
محاكم دبي الابتدائية

العدد ١١٩٩١ بتاريخ ٢٠١٧/٤/١٠
اعلان وتكليف بالوفاء بالنشر
في الدعوى رقم ٢٠١٦/٣٤٠٢ تنفيذ تجاري

الى المنفذ ضده/١- بزنس اكسبرتس جلف يمثلها جوني يوسف مجهول محل الاقامة بما ان طالب التنفيذ/بي كونكتد العالمية للتجارة العامة ش.ذ.م.م - وتمثلها كوثر محمد احمد ويمثله: علي عبدالله ماجد الشامسي قد أقام عليك الدعوى التنفيذية المذكورة اعلاه والزامك بدفع المبلغ المنفذ به وقدره (٥٠٢٩٥,٢٨) درهم الى طالب التنفيذ او خزينة المحكمة وعليه فان المحكمة ستباشر الاجراءات التنفيذية بحقك في حالة عدم الالتزام بالقرار المذكور خلال ١٥ يوما من تاريخ نشر هذا الاعلان.

رئيس الشعبة

محاكم دبي
محاكم دبي الابتدائية

العدد ١١٩٩١ بتاريخ ٢٠١٧/٤/١٠
اعلان وتكليف بالوفاء بالنشر
في الدعوى رقم ٢٠١٧/٧٩٩ تنفيذ تجاري

الى المنفذ ضده/١- جلوبال انرجيا لتجارة الوقود ش.ذ.م.م ٢- سافيو بيرسي اناند بيرسي ساداناندان مجهولي محل الاقامة بما ان طالب التنفيذ/ماريتايم افييشن العالمية ش.ذ.م.م قد أقام عليك الدعوى التنفيذية المذكورة اعلاه والزامك بدفع المبلغ المنفذ به وقدره (١٩٢٣٠) درهم الى طالب التنفيذ او خزينة المحكمة وعليه فان المحكمة ستباشر الاجراءات التنفيذية بحقك في حالة عدم الالتزام بالقرار المذكور خلال ١٥ يوما من تاريخ نشر هذا الاعلان.

رئيس الشعبة

محاكم دبي
محكمة التمييز

العدد ١١٩٩١ بتاريخ ٢٠١٧/٤/١٠
اعلان صحيفة طعن بالنشر
في الطعن ٢٠١٦/٤٥٩ طعن عقاري

تدعو دائرة محاكم دبي - محكمة التمييز
الطاعن/١- مجموعة الياس ومصطفى كلداري
ويمثله: عبدالعزيز خليفة مسعود شيخان الهنائي
باعلان المطعون ضدهم:١- إنسايد تراك للوساطة العقارية ش.ذ.م.م
مجهول محل الاقامة نعلنكم بأن الطاعن أقام عليكم الطعن المذكور أعلاه ويتوجب عليكم الحضور الى محكمة التمييز وذلك للرد على صحيفة الطعن المقدمة ضدكم .

رئيس القسم

محاكم دبي
محاكم دبي الابتدائية

العدد ١١٩٩١ بتاريخ ٢٠١٧/٤/١٠
اعلان وتكليف بالوفاء بالنشر
في الدعوى رقم ٢٠١٧/٩٥٨ تنفيذ عمالي

الى المنفذ ضده/١- في في اي بي للاعمال الفنية ش ذ م م مجهول محل الاقامة بما ان طالب التنفيذ/محمد وسيم قد أقام عليك الدعوى التنفيذية المذكورة اعلاه والزامك بدفع المبلغ المنفذ به وقدره (١٥٠٠) درهم الى طالب التنفيذ او خزينة المحكمة بالاضافة الى مبلغ (٩٠٠) درهم رسوم لخزينة المحكمة. وعليه فان المحكمة ستباشر الاجراءات التنفيذية بحقك في حالة عدم الالتزام بالقرار المذكور خلال ١٥ يوما من تاريخ نشر هذا الاعلان.

رئيس الشعبة

محاكم دبي
محاكم دبي الابتدائية

العدد ١١٩٩١ بتاريخ ٢٠١٧/٤/١٠
اعادة اعلان بالنشر
في الدعوى ٢٠١٧/٢١٦ مدني جزئي

الى المدعي عليه / ١- ريان شارليس جرى مجهول محل الاقامة بما ان المدعي/ ريكو ريتشارد اينيس قد أقام عليك الدعوى وموضوعها المطالبة بالتصريح للمدعي بتسجيل مركبة نوعها فورد ايدج سنة الصنع ٢٠٠٨ زرقاء اللون مسجلة تحت رقم: H 91097 تحت اسمه دون وجود المدعي عليه او بطاقة الملكية الخاصة بالسيارة. وحددت لها جلسة يوم الاحد الموافق ٢٠١٧/٤/٣٠ الساعة ٨,٣٠ ص بالقاعة Ch 1.B.10 لذا فأنت مكلف بالحضور أو من يمثلك قانونيا وعليك بتقديم ما لديك من مذكرات او مستندات للمحكمة قبل الجلسة بثلاثة أيام على الأقل وفي حالة تخلفك فان الحكم سيكون بمثابة حضوري.

رئيس القسم

محاكم دبي
محاكم دبي الابتدائية

العدد ١١٩٩١ بتاريخ ٢٠١٧/٤/١٠
اعلان محضر حجز بالنشر
في الدعوى رقم ٢٠١٦/١٦٠١ تنفيذ عمالي

موضوع القضية: تنفيذ الحكم الصادر في الدعوى رقم:٢٠١٥/٧١٣ ، بسداد المبلغ المنفذ به وقدره (٣٤٧٦٨) درهم لصالح العامل بالاضافة الى مبلغ وقدره (٦٩٦ درهم) رسوم تنفيذ الحكم ومبلغ (١٧٣٩ درهم) رسوم الدعوى الابتدائية لصالح المحكمة.
طالب الإعلان: طالب التنفيذ: عثمان كونهيكويا نامبان كونات
المطلوب اعلانه: المنفذ ضده:١- حلاق البشارة - مجهول محل الاقامة
موضوع الاعلان:
نعلنكم بانه تم الحجز على اموالكم الخاصة في الاعلان المذكور اعلاه وهي عبارة عن معدات حلاقة واثاث وفاء للمبلغ المذكور اعلاه وذلك للعلم بما جاء ونفاذ مفعوله قانونا .

رئيس الشعبة

محاكم دبي
محاكم دبي الابتدائية

العدد ١١٩٩١ بتاريخ ٢٠١٧/٤/١٠
اعلان وتكليف بالوفاء بالنشر
في الدعوى رقم ٢٠١٦/١٠٣٤ تنفيذ شرعي

الى المنفذ ضده/١- حسام احمد ابراهيم ابو دقه مجهول محل الاقامة بما ان طالب التنفيذ/صفاء موسى احمد قرمش قد أقام عليك الدعوى التنفيذية المذكورة اعلاه والزامك بتنفيذ الحكم الصادر في الدعوى رقم: ١٥١٤ و ٢٠١٥/١٣٠٧ احوال نفس مسلمين والمعدل بالاستئناف رقم:٢٠١٦/٢٩٢ استئناف احوال شخصية ومواريث بسداد المبلغ المنفذ به وقدره (١٥٤٩٧٨) درهم شاملا للرسوم والمصاريف من تاريخ الاستحقاق .وعليه فان المحكمة ستباشر الاجراءات التنفيذية بحقك في حالة عدم الالتزام بالقرار المذكور خلال ١٥ يوما من تاريخ نشر هذا الاعلان.

رئيس الشعبة

محاكم دبي
محاكم دبي الابتدائية

العدد ١١٩٩١ بتاريخ ٢٠١٧/٤/١٠
اعلان وتكليف بالوفاء بالنشر
في الدعوى رقم ٢٠١٧/٣٢٥ تنفيذ مدني

الى المنفذ ضده/١- ارون امير كيربلاني - بصفته من ورثة/اشوك كيشاب كيربلاني ٢- اديلينا شارين كيربلاني - بصفتها من ورثة/اشوك كيشاب كيربلاني ٣- اميتا كيربلاني - بصفته من ورثة/اشوك كيشاب كيربلاني ٤- ياسمين عزايز - بصفتها من ورثة/اشوك كيشاب كيربلاني مجهولي محل الاقامة بما ان طالب التنفيذ/اريان اندريا راساي قد أقام عليك الدعوى التنفيذية المذكورة اعلاه والزامك بدفع المبلغ المنفذ به وقدره (٥٥١٠) درهم الى طالب التنفيذ او خزينة المحكمة ٢- بصحة ونفاذ عقد الوصية المؤرخة:٢٠١١/٩/٢٣ .وعليه فان المحكمة ستباشر الاجراءات التنفيذية بحقك في حالة عدم الالتزام بالقرار المذكور خلال ١٥ يوما من تاريخ نشر هذا الاعلان.

رئيس الشعبة

محاكم دبي
محاكم دبي الابتدائية

العدد ١١٩٩١ بتاريخ ٢٠١٧/٤/١٠
مذكرة اعلان مدعي عليه بالنشر
في الدعوى ٢٠١٧/٢٩٤ تجاري جزئي

الى المدعي عليه / ١- كليندينست اند بارتنز ليمتد ٢- جوزيف كليندينست بصفته الشخصية وبصفته صاحب ومالك مؤسسة كلايندينست ومشاركوه المحدوده وبصفته مدير المؤسسة كلايندنست للوساطة العقارية مجهولي محل الاقامة بما ان المدعي/ هيربرت فوهرمان ويمثله : موسى عيسى موسى العامري قد أقام عليك الدعوى وموضوعها المطالبة بالزام المدعي عليهم بمبلغ وقدره (٥٠٠٠٠٠) درهم والفائدة بواقع ١٢,٥٪ حتى السداد والزامهم بالرسوم والمصاريف واتعاب المحاماة وشمول الحكم بالنفاذ المعجل بلا كفالة والزام المتنازع ضدهم بالرسوم والمصاريف واتعاب المحاماة . وحددت لها جلسة يوم الخميس الموافق ٢٠١٧/٤/١٣ الساعة ٨,٣٠ ص بالقاعة Ch 1.C.13 لذا فأنت مكلف بالحضور أو من يمثلك قانونيا وعليك بتقديم ما لديك من مذكرات او مستندات للمحكمة قبل الجلسة بثلاثة أيام على الأقل ، علما بان الدعوى قد احالة للدائرة التجارية الجزئية .

رئيس القسم

محاكم دبي
محاكم دبي الابتدائية

العدد ١١٩٩١ بتاريخ ٢٠١٧/٤/١٠
مذكرة إعلان مدعى عليه بالنشر
في الدعوى ٢٠١٦/١٥٧٢ تجاري كلي

الى المدعي عليه / ١- ألفا شيب جي ام بي إتش كومباني كيه جي إم إس اوريون مجهول محل الاقامة بما ان الخصم المتدخل/ سي ماستر الملاحية ذ.م.م ويمثله: سلطان هادف راشد عبدالله العويس قد أقام عليك الدعوى وموضوعها المطالبة بالزام المدعي عليهم بالتكافل والتضامن بان يؤدوا للمدعية مبلغ (٢٧,٦٥٩,٦٦٤) درهم اماراتي والرسوم والمصروفات واتعاب المحاماة وضم ملف الحجز التحفظي رقم: ٣٧٤-٢٠١٦ تجاري والقضاء بتثبيته. وحددت لها جلسة يوم الاثنين الموافق ٢٠١٧/٤/١٧ الساعة ٩,٣٠ ص بالقاعة Ch 1.B.8 لذا فأنت مكلف بالحضور أو من يمثلك قانونيا وعليك بتقديم ما لديك من مذكرات او مستندات للمحكمة قبل الجلسة بثلاثة أيام على الأقل.

رئيس القسم

محاكم دبي
محاكم دبي الابتدائية

العدد ١١٩٩١ بتاريخ ٢٠١٧/٤/١٠
مذكرة إعلان مدعى عليه بالنشر
في الدعوى ٢٠١٧/٥٠٤ تجاري كلي

الى الخصم المدخل / ١- ترتيب ناس وناس لتعهدات المواهب الفنية مجهول محل الاقامة بما ان المدعي/ سيمون تشوكوومكا اتيجوي قد أقام عليك الدعوى وموضوعها المطالبة بفسخ عقد الشراكة والفائدة والرسوم والمصاريف. وحددت لها جلسة يوم الاحد الموافق ٢٠١٧/٤/١٦ الساعة ٩,٣٠ ص بالقاعة Ch 1.C.15 لذا فأنت مكلف بالحضور أو من يمثلك قانونيا وعليك بتقديم ما لديك من مذكرات او مستندات للمحكمة قبل الجلسة بثلاثة أيام على الأقل.

رئيس القسم

محاكم دبي
محاكم دبي الابتدائية

العدد ١١٩٩١ بتاريخ ٢٠١٧/٤/١٠
إعادة إعلان بالنشر
في الدعوى ٢٠١٧/١٨١ تجاري كلي

الى المدعي عليه / ١- كليندينست اند بارتنر ليمتد ٢- جوزيف كليندينست بصفته الشخصية وبصفته صاحب ومالك مؤسسة كلايندينست مشاركوه المحدوده وبصفته مدير المؤسسة كلايندنست للوساطة العقارية مجهولي محل الاقامة بما ان المدعي/ اريك فوهرمان ويمثله : موسى عيسى موسى العامري قد أقام عليك الدعوى وموضوعها المطالبة بفسخ العقد بين المدعي والمدعي عليهم والزام المدعي عليهم بمبلغ وقدره (١٠٠٠٠٠٠) درهم والفائدة بواقع ١٢,٥٪ من تاريخ تسجيل نزاع تعيين خبره تجاري رقم:٢٠١٥/٦٩١ وحتى السداد والزامهم بالرسوم بالمصاريف واتعاب المحاماة وشمول الحكم بالنفاذ المعجل بلا كفالة . وحددت لها جلسة يوم الاثنين الموافق ٢٠١٧/٤/١٧ الساعة ٩,٣٠ ص بالقاعة Ch 2.E.22 لذا فأنت مكلف بالحضور أو من يمثلك قانونيا وعليك بتقديم ما لديك من مذكرات او مستندات للمحكمة قبل الجلسة بثلاثة أيام على الأقل ، وفي حالة تخلفك فأن الحكم سيكون بمثابة حضوري .

رئيس القسم

محاكم دبي
محاكم دبي الابتدائية

العدد ١١٩٩١ بتاريخ ٢٠١٧/٤/١٠
إعادة اعلان بالنشر
في الدعوى ٢٠١٦/١٣٤ عقاري جزئي

الى المدعي عليه / ١-تعمير القابضة للاستثمارات ذ.م.م مجهول محل الاقامة بما ان المدعي / نغم قاووق ويمثله: حسن علي مطر الريامي قد أقام عليك الدعوى وموضوعها المطالبة ببطلان وفسخ اتفاقية الاجارة المنتهية بالتملك والزام المدعي عليهما بالتضامن والتكافل برد مبلغ وقدره (٢٢٠٠٠٠) درهم والفائدة والرسوم والمصاريف والاتعاب. وحددت لها جلسة يوم الثلاثاء الموافق ٢٠١٧/٤/١٨ الساعة ٠٨,٣٠ ص بالقاعة : Ch 1.B.8 لذا فأنت مكلف بالحضور أو من يمثلك قانونيا وعليك بتقديم ما لديك من مذكرات او مستندات للمحكمة قبل الجلسة بثلاثة أيام على الأقل ، وفي حالة تخلفك فأن الحكم سيكون بمثابة حضوري.

رئيس الشعبة

محاكم دبي
محاكم دبي الابتدائية

العدد ١١٩٩١ بتاريخ ٢٠١٧/٤/١٠
مذكرة إعادة اعلان مدعى عليه بالنشر
في الدعوى ٢٠١٧/٥٤ عقاري كلي

الى المدعي عليه / ١-شركة ديراج آند ايست كوست ش.ذ.م.م مجهول محل الاقامة بما ان المدعي / احمد رسول صوحبات ويمثله:اسماعيل حسن ابراهيم الصفار قد أقام عليك الدعوى وموضوعها المطالبة بفسخ وثيقة حجز العقار المؤرخة في:٢٠٠٨/٤/٢٦ وبالتبعية الزام المدعي عليهما بالتضامن بان يدفعا للمدعي مبلغ وقدره (١,٢٩١,٥٧٥) درهم مع الفائدة التجارية بواقع ١٢٪ من تاريخ قيد الدعوى وحتى تمام السداد مع الزامهم بذات الصفة بالرسوم والمصاريف ومقابل اتعاب المحاماة . وحددت لها جلسة يوم الاحد الموافق ٢٠١٧/٤/١٦ الساعة ٠٩,٣٠ ص بالقاعة : Ch 1.B.8 لذا فأنت مكلف بالحضور أو من يمثلك قانونيا وعليك بتقديم ما لديك من مذكرات او مستندات للمحكمة قبل الجلسة بثلاثة أيام على الأقل .

رئيس القسم

محاكم دبي
محاكم دبي الابتدائية

العدد ١١٩٩١ بتاريخ ٢٠١٧/٤/١٠
مذكرة اعلان مدعى عليه بالنشر
في الدعوى ٢٠١٧/٨٥٠ تجاري جزئي

الى المدعي عليه / ١- فيوتشر بوينت للتجارة العامة ش.ذ.م.م مجهول محل الاقامة بما ان المدعي/ أليفكا م.د.م.س قد أقام عليك الدعوى وموضوعها المطالبة بالزام المدعي عليها برد عدد ٧٦٤ تليفون محمول والمذكورين اوصافهم اعلاه او رد قيمتهم البالغة مبلغ وقدره (٣٣٨٦٦٣) درهم والرسوم والمصاريف . وحددت لها جلسة يوم الخميس الموافق ٢٠١٧/٤/٢٠ الساعة ٨,٣٠ ص بالقاعة Ch 1.C.14 لذا فأنت مكلف بالحضور أو من يمثلك قانونيا وعليك بتقديم ما لديك من مذكرات او مستندات للمحكمة قبل الجلسة بثلاثة أيام على الأقل .

رئيس القسم

محاكم دبي
محاكم دبي الابتدائية

العدد ١١٩٩١ بتاريخ ٢٠١٧/٤/١٠
اعلان حكم تمهيدي بالنشر
في الدعوى رقم ٢٠١٦/٢٩٠١ تجاري جزئي

الى المدعي عليهما/١-ريجين براسيني مادابورا ٢- جيجين ساتيان مانياتنارا باراسينى مجهولي محل الاقامة بما ان المدعي/بنك الاتحاد الوطني ش.م.ع قد اقام الدعوى المذكورة اعلاه وعليه نعلنكم بان المحكمة حكمت بتاريخ ٢٠١٧/٤/٥ الحكم التمهيدي التالي: حكمت المحكمة بندب الخبير المصرفي المختص صاحب الدور بالجدول خبيرا في هذه الدعوى تكون مهمته بعد الاطلاع على ملف الدعوى ومستنداتها وما عسى ان يقدمه اليه الخصوم من مراسلات ومحررات اخرى ورقية او الكترونية والانتقال الى مقر المدعي للاطلاع على دفاتره التجارية المنتظمة وحددت امانة خبرة قدرها سبعة الاف درهم كاتعاب الخبير والزمت المدعي بسدادها. وحددت لها المحكمة جلسة يوم الاربعاء الموافق:٢٠١٧/٤/١٢ الساعة: ٠٨:٣٠ ص في القاعة: ch1.C.14

رئيس القسم

منوعات الفجر
38

أمسية شعرية بمنطقة المدام ضمن أيام الشارقة التراثية

استضافت القرية التراثية بمنطقة المدام بالشارقة أمسية شعرية ضمن فعاليات أيام الشارقة التراثية بمشاركة رموز الشعر بدولة الإمارات.

شهد الأمسية الشيخ ماجد بن سلطان القاسمي مدير دائرة شؤون الضواحي والقرى والمستشار سلطان بن بطي الهيري الأمين العام المجلس التنفيذي بالشارقة وسعادة الدكتور سعيد مصبح الكعبي رئيس مجلش الشارقة للتعليم وسعادة خميس بن سالم السويدي رئيس دائرة شؤون الضواحي والقرى وسعادة سالم معضد بن هويدن رئيس المجلس البلدي لمنطقة المدام و سعادة سالم عبيد الميالة مدير بلدية منطقة المدام وسعادة محمد معضد بن هويدن.

تأتي الأمسية ضمن أيام الشارقة التراثية في منطقة المدام وفقا لتوجيهات صاحب السمو الشيخ الدكتور سلطان بن محمد القاسمي عضو المجلس الأعلى حاكم الشارقة بتنوع الأيام بمختلف مناطق ومدن إمارة الشارقة لتقديم صورة شاملة ومهمة عن الماضي الإماراتي والخليجي بكل تجلياته وتراثه وفنونه وأنماط إنتاجه والمهن السائدة بصورة عصرية وحضارية تدخل البهجة والسرور إلى نفوس قاطني هذه المدن.

و تغنت قصائد الشعراء بحب الوطن والقيادة الحكيمة وما تقدمه من دعم في مختلف المجالات والارتقاء بالوطن والموطن وتوجيهاتها بالاهتمام بالموروث الشعبي الإماراتي وضرورة المشاركة المجتمعية.

و سلطت بعض القصائد خلال الأمسية - التي أدارها الشاعر الإعلامي علي الشوين - الضوء على الانجازات التي حققتها دولة الإمارات وامارة الشارقة وتراثها الحضاري العريق .. واشتملت على فقرات متنوعة من بينها فرقة المطروشي الحربية واليولة والسوق التراثي الشعبي والأكلات الشعبية والالعاب الشعبية والمسابقات التراثية .

ورفع المجلس البلدي لمدينة المدام أسمى آيات الشكر والتقدير لصاحب السمو حاكم الشارقة على ما يوليه من اهتمام ورعاية للمحافظة على تراث وموروث المنطقة الثقافي والتاريخي وإيمانه العميق بضرورة أن يتصل الطابع التراثي والثقافي للمنطقة مع الصورة الحضارية التي تعيشها إمارة الشارقة.

الإعلان عن الشخصيات الفائزة بـ«جائزة الثقافة الدبلوماسية» في القمة الثقافية 2017

كشف منظمو «القمة الثقافية 2017» - الحدث الثقافي العالمي الذي انطلق امس في أبوظبي - عن الشخصيات التي سيتم تكريمها بـ « جائزة الدبلوماسية الثقافية » وذلك احتفاء بإنجازاتهم المتميزة في مجال الدبلوماسية الثقافية وتعزيز جهودهم في إحداث تغيير إيجابي في المجتمعات والعالم.

تتضمن قائمة الشخصيات الفائزة بجوائز الدبلوماسية الثقافية خلال فعاليات الدورة الأولى للقمة الثقافية 2017 .. معالي الدكتور أنور بن محمد قرقاش وزير الدولة للشؤون الخارجية وسعادة الدكتور زكي أنور نسيبه مساعد وزير الخارجية والتعاون الدولي المستشار الثقافي في وزارة شؤون الرئاسة والدكتورة مادلين أولبرايت وزيرة الخارجية الأمريكية السابقة الحائزة على وسام الحرية الرئاسي.وسيتم تقديم عدة عروض مسائية من قبل بعض الشخصيات التي سيتم تكريمها .. فيما سيتم تكريم عدد من الشخصيات الفنية الأخرى.يشارك في القمة - التي يستمر خمسة أيام - أكثر من 300 شخصية بارزة من قطاعات الحكومة ومجالات الفنون والإعلام والتكنولوجيا والسياسة الأعمال الخيرية من أكثر من 80 دولة حول العالم لمناقشة عدة مواضيع مهمة تشغل الرأي العام والدور الذي يمكن أن تؤديه الثقافة في مواجهة التحديات الملحة التي يواجهها العالم في يومنا هذا.وتتناول أعمال القمة - التي تعقد في منارة السعديات في المنطقة الثقافية - عددا من المواضيع التي تركز على طريقة استخدام الأدوات والمصادر الثقافية المختلفة لمواجهة التحديات العالمية الملحة من بينها مكافحة التطرف والتغير المناخي والحفاظ على التراث الثقافي ودعم الفنون والمواهب الفنية وتعزيز التعليم وبرامجه على مستوى العالم.وانطلق برنامج الفعالية بمشاركة شخصيات استثنائية ومعروفة اشتهرت بإنجازاتها المتميزة من بينهم معالي نورة بنت محمد الكعبي وزيرة دولة لشؤون المجلس الوطني الاتحادي رئيس مجلس إدارة هيئة المنطقة الإعلامية أبوظبي وسعادة محمد خليفة المبارك رئيس مجلس إدارة هيئة أبوظبي للسياحة والثقافة وإيرينا بوكوفا مدير عام منظمة الأمم المتحدة للتربية والعلوم والثقافة « اليونسكو».

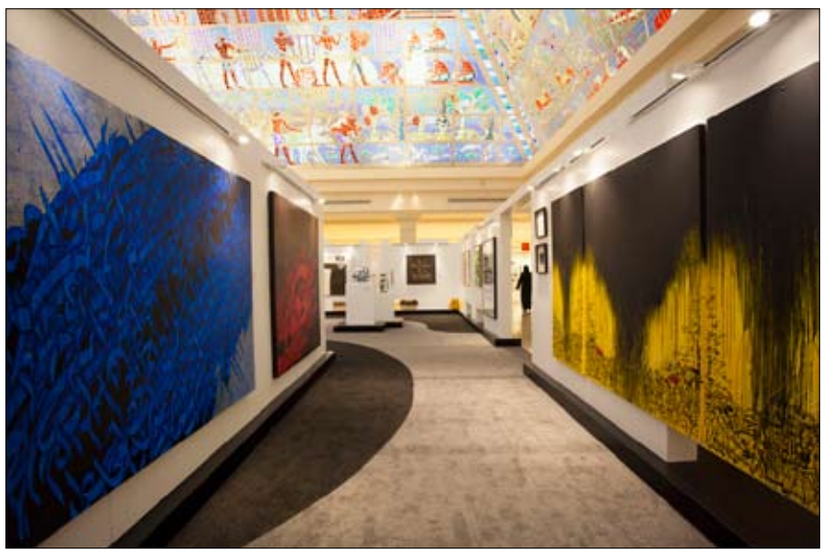

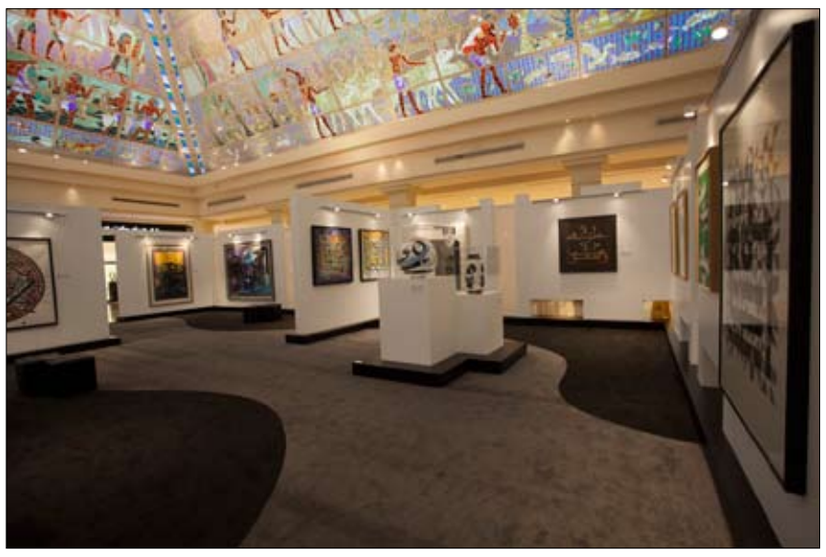

برعاية حمدان بن محمد بن راشد

دبي الثقافة تنظم الدورة التاسعة من معرض دبي الدولي للخط العربي

•• دبي-الفجر:

أعلنت هيئة دبي للثقافة والفنون (دبي للثقافة)، الهيئة المعنية بشؤون الثقافة والفنون والتراث في الإمارة، عن استضافتها النسخة التاسعة من معرض دبي الدولي للخط العربي تحت رعاية سمو الشيخ حمدان بن محمد بن راشد آل مكتوم، ولي عهد دبي رئيس المجلس التنفيذي. وسيفتتح المعرض أبوابه للجمهور خلال الفترة من 15 إلى 31 أبريل الجاري في مركز وافي بدبي.

ويعتبر المعرض الفعالية الختامية لموسم دبي الفني 2017، وسيقدم أعمالاً لأكثر من 50 فنانًا عالميًا في مجال الخط العربي. وسيشتمل المعرض على أقسام مخصصة لأعمال الخط الكلاسيكية و الحديثة و الزخارف ، وستكملها المجموعة الخاصة لمعالي الأديب محمد أحمد المر، لتوفر للزوار مزيجًا رائعًا للاحتفاء بمختلف أوجه الخط العربي.

ويتناغم هذا المعرض مع مهمة دبي للثقافة الهادفة إلى دعم المواهب الفنية والحفاظ على التراث الإسلامي، من خلال عرض أعمال أهم الخبراء الكلاسيكيين العرب والعالميين الذين يضفي ذوقهم الإبداعي وتطبيقات أعمالهم الحديثة بعدًا جديدًا إلى هذا الفن الأصيل.

وصرح سعيد محمد النابوده، المدير العام بالإنابة لهيئة دبي للثقافة والفنون: يوثق 'معرض دبي الدولي للخط العربي' التراث الغني للفن الإسلامي، كما يوفر منصة هامة تجمع أبرز الفنانين من جميع أنحاء العالم، لتسليط الضوء على أهمية فن الخط كأحد مكونات هويتنا الوطنية. إننا نهدف إلى إطلاع المواطنين والمقيمين والزوار على هذا التراث، وذلك من خلال عرض الروائع الكلاسيكية وتطبيقاتها المعاصرة أمام مختلف فئات الجمهور. وسيحتفل المعرض بالقيمة التاريخية المهمة للخط، في الوقت الذي يركز فيه أيضاً على تشجيع الأجيال الشابة للحفاظ على هذا الفن في المستقبل .

وستنظم دبي للثقافة على هامش هذا المعرض ما يزيد عن 20 ورشة عمل موجهة لجميع الأعمار، حيث يمكن للزوار تعلم تقنيات الخط العربي، والاستمتاع بدلالاته الشعرية والجمالية والتاريخية. وستقام أيضًا حلقات عمل يتم من خلالها استكشاف الأهمية التاريخية والاجتماعية للخط، فضلاً عن التعرف إلى مختلف أنماطه وأشكاله التعبيرية.

وأضاف النابوده: بالإضافة إلى تسليط الضوء على النواحي الجمالية لفن الخط، تتمثل أهمية هذا المعرض في ترجمة جهودنا المتواصلة لتعزيز مكانة دبي كقاعدة للمعرفة للقطاعات الإسلامية وإبراز تطور وجاذبية الفنون الإسلامية للثقافات الأخرى المتنوعة وقوة تأثيرها العالمي المتنامي، الأمر الذين يسهم بشكل رئيسي أيضاً في دعم توجه الإمارة كي تكون عاصمة مزدهرة للاقتصاد الإسلامي .

وفي هذا العام، سيكون معرض دبي الدولي للخط العربي بمثابة الفعالية الختامية لموسم دبي الفني، وهي المبادرة التي تستمر لشهرين متتاليين خلال مارس وأبريل، وتشتمل على العديد من الفعاليات الفنية والثقافية، وتجمع الفنانين والزوار للاحتفال بالإبداع والابتكار والثقافة.

يشار إلى أن دبي للثقافة تهدف إلى تعزيز المشهد الثقافي في الإمارة، وتسليط الضوء على تراثها الغني من خلال مجموعة متنوعة من المبادرات التي يتم تنظيمها على مدار العام. وهذه هي النسخة الثانية التي تنظمها الهيئة من معرض دبي الدولي للخط العربي لتحقيق مهمتها التي تركز على بناء جسور الحوار البناء بين الحضارات والثقافات المختلفة، وإطلاق المبادرات التي تعود بالنفع على المواطنين والمقيمين والزوار.

خلال مشاركتها في أيام الشارقة التراثية

هيئة الشارقة للكتاب تناقش العلاقة بين الشاعر وطباعه الشخصية

•• الشارقة-الفجر:

استضافت هيئة الشارقة للكتاب، خلال مشاركتها في فعاليات أيام الشارقة التراثية الشاعر عبد الله الهدية، في ندوة بعنوان الشعر النبطي وقراءة الذات ، ناقش خلالها حضور الشاعر في قصائده، وتعدد الذات الواحدة وفق بعض الفلسفات الشرقية، مقدماً بذلك مزيجاً بين الدراسات الروحية وطاقة الجسد، وبين الشاعر وكتابته لنصوصه الإبداعية.

وعرض الهدية خلال الندوة التي أدارها الكاتب الصحفي محمد أبو عرب، المحاور التي يستند عليها الشاعر المعاصر في بناء قاعدته الجماهيرية، موضحاً: أن الكثير من التجارب الشعرية المعاصرة تستند على العواطف، والمشاعر الحزينة، للحصول على إعجاب المستمعين والقُراء، في الوقت الذي لا يمكن فيه حصر الشعر في هذا النوع من الكتابة .

وبيّن أن العلاقة المفترضة بين الإبداع والمعاناة، علاقة وهمية، أختلقها المبدعون، لتبرير تجاربهم الشخصية، وترويجها، مؤكداً أن الإبداع يرتبط بالتجربة والتأمل، والمعاناة واحدة من أشكال التجارب التي تقدم أعمالاً لافتة، إلا أنها ليس كل هذه التجارب، إضافة إلى أن التأمل كان ولا زال أحد أهم مخازن الإبداع، واستندت عليه الكثير من الأسماء الإبداعية في الشعر، والرواية، والمسرح، وغيرها من الفنون .

وأوضح الهدية أن الشاعر لديه سبعة شخصيات، يتنقل بينها، وتظهر أصواتها في قصائده، منها شخصية المهرج، والحنون، والكئيب، والحكيم، وغيرها من الشخصيات، مشيراً إلى أن الكثير من الشعراء اليوم يلجأون إلى شخصية الشاعر الكئيب، فلا تخلو قصيدة لهم من الهم، والحزن، والتعب، الأمر الذي يجعل الشعر المعاصر أشبه ببكائيات طويلة متنوعة الموضوعات.

وربط الهدية بين أنماط الشخصيات، وتأثيرها على أنماط الشعراء أنفسهم، معتمداً بذلك على ما تقدمه بعض المدارس الروحانية الهندية، من تعدد مراكز الطاقة في الجسم البشري (الشاكرة)، وطغيان واحدة منها على الأخرى، فقال: لكل منا سبعة مراكز للطاقة شاكرات ؛ الحمراء، والبرتقالية، والصفراء، والخضراء، والزرقاء، والنيلية، والبنفسجية، فمنها ما يكون قوياً، ومنها ما يبدو ضعيفاً، ويحتاج منا إلى تدعيمه، وهذا ما يظهر على شخصيات الشعراء، حيث يمثّل كل لون من ألوان الشاكرات، مركز قوة، وعلامة على طباع وصفات الشخص .

يشار أن هيئة الشارقة للكتاب تشارك في فعاليات أيام الشارقة التراثية التي تتواصل حتى 22 من ابريل الجاري، بتنظيم عدد من الندوات والجلسات الثقافية، حيث يستضيف جناح الهيئة مدير بيت الشعر في الشارقة الشاعر محمد البريكي مساء الثلاثاء 11 أبريل، في ندوة تحمل عنوان الإعلام والشعر الشعبي في الإمارات ، ويقدم الإعلامي سامح كعوش مساء السبت 13 أبريل الجاري جلسة حوارية بعنوان رمزية البحر في الشعر الإماراتي المعاصر.

بهدف إثراء حصيلتهم اللغوية ودفعهم إلى التعبير بطلاقة

جائزة لغتي للعمل المسرحي تنطلق بنسختها الثانية لأطفال الشارقة

•• الشارقة-الفجر:

أطلقت لغتي ، المبادرة التعليمية الرامية إلى دعم التعليم باللغة العربية بوسائل ذكية لأطفال وطلاب الشارقة، الدورة الثانية من جائزة لغتي للعمل المسرحي، الخاصة بطلاب مرحلة رياض الأطفال بإمارة الشارقة.

وتهدف المسابقة التي تقام خلال شهر مايو المقبل، إلى إثراء الحصيلة اللغوية لدى الأطفال، ودفعهم إلى التعبير بطلاقة وفصاحة، كما تسعى إلى تحفيز وتنمية مواهبهم الإبداعية في مجال الأداء المسرحي، إلى جانب تحبيبهم في اللغة العربية، وجعلهم قادرين على استخدامها بالشكل الأمثل.

وقالت بدرية آل علي، مدير مبادرة لغتي : يأتي إطلاقنا لهذه الجائزة الإبداعية والمحفزة لخيال الأطفال، تماشياً مع رؤى وتوجيهات صاحب السمو الشيخ الدكتور سلطان بن محمد القاسمي، عضو المجلس الأعلى حاكم الشارقة، الداعية إلى الاهتمام بتنشئة الأطفال وفق مبادئ أصيلة، وتخصيص المبادرات والفعاليات المناسبة لهم ولمستوياتهم الفكرية، لتطوير مداركهم ومعارفهم ليكونوا أفراداً مؤهلين وقادرين على قيادة مستقبل دولة الإمارات .

وأضافت آل علي : تؤكد الجائزة في نسختها الثانية على استمرارية المبادرة في تثبيت دعائم اللغة العربية في نفوس الصغار، وتوظيفها في الأعمال المسرحية الهادفة، إضافة إلى رعاية مختلف المواهب الإبداعية، واستثمارها بما يحقق لهم الفائدة على المدى البعيد ويسهم في النهوض بمشروع الإمارة الحضاري والثقافي .

وتقتصر المشاركة في الجائزة على رياض الأطفال الواقعة ضمن منطقة الشارقة التعليمية، والتي يجب عليها أن تختار في مضمون العمل المقدم أحد المفاهيم الأساسية التي يحتوي عليها برنامج حروف المعتمد لدى المبادرة، وأن تكون المشاركة بعمل مسرحي واحد، على أن لا تتجاوز مدته 10 دقائق، وأن لا يزيد عدد الأطفال المشاركين فيه عن 10 أطفال.

ويجب الالتزام بمفهوم السلامة اللغوية في الأداء، وأن يكون الأطفال قادرين على نطق المفردات الواردة في الأدوار المخصصة لهم، وأن يتمتع الإخراج بلمسة ابتكارية في التصاميم والمؤثرات الصوتية، بالإضافة إلى الاستعانة بجملة من الحركات والرقصات التعبيرية التي توظّف لغة الجسد بما يعكس طابعاً من البهجة والمرح.

ورصدت المبادرة جوائز مالية تصل قيمتها إلى 10 آلاف درهم إماراتي للمركز الأول، والثاني 7 آلاف درهم إماراتي، والثالث 5 آلاف درهم إماراتي، كما خصصت جائزة قدرها 3 آلاف درهم لفريق العمل المميز، وجائزة تشجيعية بقيمة ألفي درهم.

وتعد الجائزة الأولى من نوعها على مستوى رياض الأطفال في مجال الأداء المسرحي، وقد حظيت بإشادة جمعية المسرحيين في دولة الإمارات العربية المتحدة، أما مبادرة دعم التعليم باللغة العربية بوسائل ذكية في مدارس الشارقة، فقد أطلقها صاحب السمو الشيخ الدكتور سلطان بن محمد القاسمي، عضو المجلس الأعلى حاكم الشارقة، في العام 2013، ضمن مبادرات سموه الرامية إلى تطوير قطاع التعليم في الإمارة، والمحافظة على اللغة العربية وتحبيبها إلى الأطفال بطريقة عصرية علمية مبسطة.

وفي يناير 2016 اعتمد صاحب السمو حاكم الشارقة الهوية الجديدة لمبادرة تعلم اللغة العربية في مدارس الشارقة تحت مسمى لغتي ، وتمثل هذه المبادرة استجابة تربوية وعلمية لمتطلبات التطور في أساليب التعلم الذكي التي تؤسس لمجتمع المعرفة وتسهم في الارتقاء بمخرجات التعليم.

حالة من النشاط الفني يعيشها النجم محمد رياض الذي انتهى أخيراً من تصوير مشاهده في مسلسل (السلطان والشاه) بعد عامين من العمل المتواصل، بالإضافة إلى مشاركته راهناً في تصوير بطولة (كفر دلهاب) مع يوسف الشريف في ثاني تعاون درامي بينهما. عن أحدث أعماله وقضايا فنية أخرى كان معه هذا الحوار:

الدراما التاريخية أحد أهم الأعمال الفنية التي علينا التركيز عليها

محمد رياض: أنظر إلى وقع الشخصية لدى الجمهور لا إلى مساحتها

• تشارك للمرة الثانية الفنان يوسف الشريف البطولة في مسلسل (كفر دلهاب). هل تجمعكما كيمياء خاصة؟

- النجم يوسف الشريف أحد الفنانين المتميزين، يقدم أعمالاً مختلفة ويختار مشاريع تحمل خطاً لافتاً، ولديه جمهور كبير يحبّه جداً، بالإضافة إلى أنه شخص رائع، فمن أول لقاء جمعنا تحوّلنا إلى صديقين مقربين.

• ما هي تفاصيل شخصيتك في (كفر دلهاب)؟

- لن أستطيع الإفصاح عن تفاصيلها. هي شخصية لم أقدمها سابقاً ستشكّل مفاجأة للجمهور، خصوصاً أن بيني وبين النجم يوسف الشريف مباراة قوية في السياق الدرامي.

• هل ترى أن التدقيق في اختيار الأدوار تسبّب في ابتعادك عن الوسط الفني لفترة طويلة؟

- لا أجد في ذلك مشكلة، فلولا التدقيق في الاختيارات لما تمكّنت من تقديم أعمال مميزة أضافت إلى مشواري. أشير هنا إلى أنني رفضت أدواراً كثيرة ومساحاتها كبيرة لأنني لم أجد فيها ما يجذبني.

• أيـن أنـت من البطولة المطلقة؟

- الأهم من البطولة المطلقة تأثير الدور في العمل. أنظر إلى وقع الشخصية لدى الجمهور لا إلى مساحتها. عندما قدّمت (عبدالوهاب) في (لن أعيش في جلباب أبي) و(فارساً) مع النجم ممدوح عبد العليم، كانا بمثابة نقلة كبيرة لي، وكانت الشخصيتان مؤثرتين للغاية وعاشتا فترة طويلة مع الجمهور وظهرت من خلالهما للمشاهدين بشكل رائع، وهذا أهم عندي من البطولة المطلقة.

• هل ترى أن البطولات الجماعية أصبحت تحصد نجاحاً كبيراً؟

- نجحت أعمال بطولة جماعية كثيرة في الفترة الأخيرة، وحصدت إعجاب الجمهور بسبب التناغم بين الأبطال وقدرتهم على الأداء معاً كفريق واحد من دون النظر إلى مساحة كل شخصية، فالمهم هو شكل المسلسل النهائي الذي يُعرض للمشاهدين.

• انتهيت أخيراً من تصوير (السلطان والشاه). لماذا تأخرتم في تصوير المسلسل على مدار عامين أو أكثر؟

- (السلطان والشاه) مسلسل ضخم تولى إخراجه المخرج محمد عزيزية، وهو يدقّق في التفاصيل كافة،

بالإضافة إلى أن العمل يتناول مرحلة تاريخية مهمة (القرن السادس عشر) والصراع بين السلطان العثماني سليم الأول وبين الشاه إسماعيل الصفوي، وهي فترة توصف بالضبابية لدى المسلمين والعرب، إذ دار حولها كثير من اللغط.

تسلط الأحداث الضوء على أسرار هذه الحقبة الزمنية التي غيّرت مسار الحياة السياسية في المنطقة العربية.

لذلك كان المسلسل مجهداً واحتاج إلى فترات طويلة في التجهيز والتصوير.

• هل ترى أن الدراما التاريخية في طريقها إلى الازدهار بعد معاناتها الإهمال فترة طويلة؟

- تشكّل الدراما التاريخية أحد أهم الأعمال الفنية التي علينا التركيز عليها لدورها القوي في التوعية وإلقاء الضوء على حوادث يجهلها الجيل الراهن.

وهي بمنزلة طريقة سهلة نوصل من خلالها التاريخ ودروسه المستفادة إلى الجمهور بأسلوب سلس.

ومن حسن الحظ، أنها تجد رواجاً لدى المشاهد الذي يبحث عن أعمال جادة تحترم عقله.

• لا تسوَّق غالبية الأعمال التاريخية والدينية بشكل جيد. كيف نتغلّب على هذه المشكلة؟

- الأزمة ليست في نوعية الأعمال، بل في طريقة عرضها وتسويقها.

نجح المسلسل التركي (حريم السلطان) مثلاً وحرص الجمهور على مشاهدته رغم أنه طويل جداً، ذلك لأنه حظي بوقت عرض جيد وبدعاية مهمة، فيما تعاني المسلسلات التاريخية لدينا التسويق غير الجيد، بالإضافة إلى عرضها في أوقات ليست مميزة، ما يؤدي إلى غياب الجمهور عنها.

• هل تفضّل تقديم الأعمال التاريخية عن أية أعمال فنية أخرى؟

- أميل فعلاً إلى الأعمال التاريخية، وعلى مدار عملي في التمثيل قدّمت مسلسلات عدة في هذا المجال، من بينها (ابن حزم)، و(الإمام الترمذي)، و(عصر الأئمة)، و(الإمام الغزالي)، وغيرها من مشاريع أجد فيها نفسي، خصوصاً أنها تحتاج إلى ممثلين يجيدون التحدث باللغة العربية ويملكون معلومات تاريخية كثيرة.

• ما زال المسرح المصري سواء الخاص أو العام يعاني مشاكل كثيرة. ما رأيك؟

- حزين جداً بسبب حال المسرح الذي تربطني به علاقة قوية، فهو أبو الفنون.

للأسف، خشبة المسرح بحاجة ماسة الآن إلى كل فنان يغار على فنه لأن دور عرض خاصة كثيرة أُغلقت.

وأشير هنا إلى أن مسرح الدولة في حال أفضل نوعاً ما من المسرح الخاص لأن (البيت الفني) يقدّم نصوصاً مسرحية مهمة كتبها مؤلفون وأدباء مصريون كبار.

• لماذا هذا البعد عن السينما؟

- انا مبتعد راهناً عن السينما لأن ما يعرض علي من أفلام لم يلق إعجابي ولا يناسبني، وغالبية الأعمال التي قدمتها للسينما كانت أقرب إلى النوع التاريخي والواقع السياسي والاجتماعي.

وعلى كل الاحوال انا في انتظار سيناريو جيد يعيدني إلى الفن السابع بشكل يرضيني ويتوافق مع مسيرتي الفنية.

يسرا تخوض المنافسة الرمضانية بـ(على سلّم الخدامين)

فرغت الفنانة المصرية يسرا من التحضيرات الخاصة بمسلسلها الجديد (على سلم الخدامين)، الذي تنوي أن تخوض به المنافسة الساخنة في رمضان المقبل.

وقالت يسرا إن الطاقم الفني سيبدأ تصوير المشهد الأول قريباً في الديكور الأساسي للمسلسل، وسوف يجمع بينها وبين محمد ممدوح وجميلة عوض، مردفةً أن الفريق سينتقل بعدها إلى ديكورات جديدة سعياً إلى استكمال المشاهد، قبل التحول إلى تصوير الجانب الخارجي.

وعن مسار الأحداث اكتفت بأنها ستناقش من خلال المسلسل قضية تتعلق بالخادمات في البيوت.

ندى بسيوني سعيدة بمسرحية (الباشا في الفلاشة)

(المسرح أعادني إلى الجمهور)! بهذه الكلمات المعبرة أعربت الفنانة المصرية ندى بسيوني عن سعادتها الغامرة بانطلاق عرض مسرحية (الباشا في الفلاشة)، على مسرح رومانس بمنطقة وسط القاهرة، بعدما فرغ عرضها منذ أشهر عدة في مرسى مطروح، أقصى شمال غربي مصر.

وتابعت بسيوني في تصريح لها: (إن المسرح ازدهر بشكل كبير خلال الفترة الماضية،

وهناك العديد من النجوم اتجهوا إلى العمل المسرحي، لأنه يمثل تواصلاً مباشراً مع الجمهور ومعرفة آرائه أثناء العرض وعلى الفور، ما يجعل الفنان حريصاً على الإبداع وتقديم أفضل ما لديه).

وتدور أحداث المسرحية، في إطار كوميدي اجتماعي حول المتغيرات التي يشهدها المجتمع في الفترة الأخيرة، وأبرزها غلاء الأسعار وتأثير ذلك في الحياة الاجتماعية.

مسرحية (الباشا في الفلاشة) من بطولة وائل علاء وشمس وعبد الله مشرف وعلاء زينهم ومحمد العمروسي وعادل الكومي وإنجي خطاب ونور خيري، ومن تأليف فتحي الجندي وإخراج سامح بسيوني.

من جهة أخرى، أماطت ندى بسيوني النقاب عن أنها تستعد لعرض مسرحية (العيال تكسب) خلال الأيام القليلة المقبلة،

مشيرةً إلى (أن المسرحية تناقش فساد المنظومة التعليمية، واعتماد المدرسين على تقديم المناهج بطريقة الأغاني الشعبية في إطار كوميدي اجتماعي).

ويشارك بسيوني في بطولة (العيال تكسب) كل من الفنانين نهال عنبر، بسمة مهدي،

مايا إدريس، المطرب شيكو، مريم الأنصاري، علي الأنصاري، بسملة عصام علي، يوسف تامر الفنجري، مصطفى ماهر ومجموعة من الوجوه الشابة، والمسرحية من إخراج عادل عبده.

منوعات الفجر

5 أطعمة تساعد في الحصول على نوم هادئ

ينصح خبراء التغذية بتناول خمسة أنواع من الأطعمة المفيدة، والتي تساعد في الحصول على نوم هادئ ومريح وعميق خلال ساعات الليل.

وبحسب صحيفة (ديلي ميل) البريطانية، جاءت قائمة الأطعمة كالآتي:

-1 الموز: ىغني بالماغنسيوم "مُرخي العضلات"، يطلق هرمون السيروتونين والميلاتونين اللذين يساعدان على النوم.

-2 العسل: ملعقة عسل واحدة قبل النوم تساعد المخ على إيقاف الأوركسين، الناقل العصبي التنشيطي أو التنبيهي.

-3 اللوز: غني بالتريبتوفان والماغنسيوم، وكلاهما يساعدان في ارتخاء العضلات والأعصاب، واستقرار ضربات القلب.

-4 الشوفان: ىيساعد الشوفان على إفراز الإنسولين، وارتفاع السكر في الدم بشكل طبيعي.

-5 الديك الرومي: يحتوي على مادة التربتوفان، المحفز لمستويات السيروتونين في الدماغ؛ المساعد على الاستغراق في نوم هانئ.

قرأت لك

القرفة.. للاقلاع عن التدخين

إدمان التبغ أو التدخين يؤثر على جوانب صحية عديدة، ويتطلب الإقلاع عنه عوامل مساعدة للإلهاء، إلى جانب ممارسة التمارين الرياضية، وتناول العصائر الطبيعية والمكسرات لتحل محل السجائر.

واستُخدمت القرفة كوسيلة مساعدة على الإقلاع عن التدخين لفترة طويلة، حيث يوصي الأطباء بمضغ عود طويل من القرفة عدة مرات على مدار اليوم للإلهاء عن الرغبة في التدخين.

وتساعد القرفة على كبح الرغبة في تدخين التبغ بسبب خصائصها الصحية، لذلك تعتبر علاجاً طبيعياً مثالياً. من خصائص القرفة أنه تساعد على الحفاظ على صحة القلب، وتحمي من السرطان، وتقلل الأضرار الناتجة عن الأكسدة التي تنتشر في الجسم أثناء التدخين، بفضل مضادات الأكسدة التي تحتويها.

ويتطلب الإقلاع عن التدخين 5 أيام، وقد تم الاعتماد على مضغ القرفة خلال هذه الأيام لأول مرة سنة 1964، وتفيد التوصيات بمضغ أعواد القرفة أو قطع صغيرة منها عدة مرات في اليوم.

سؤال جواب

- **متى تم تشكيل جامعة الدول العربية؟**
  - في عام 1945
- **من هو أول رئيس وزراء لبناني، أغتيل في الأردن؟**
  - رياض بك الصلح
- **ما هي أقوى عضلة في جسم الإنسان؟**
  - هي عضلة الفك
- **أين يوجد المسجد العمري الكبير؟**
  - في بيروت
- **ما هي الدولة الأوروبية التي ليس ليها جيش؟**
  - سويسرا

الممثلة تشارليز ثيرون خلال حضورها العرض الأول لفيلم "مصير الغضب" في نيويورك. (رويترز)

لهذه الأسباب احذر من غسل الكبدة قبل الطهي

تعتبر الكبدة الحيواني "بقري او جاموسي" أحد أنواع الأطعمة التي يفضلها العديد من محبي الطعام "البلدي" خاصةً إذا كان من فئة "الأكيلة"، كما أنها تعتبر من المواد الغنية بالعديد من المواد الغذائية المفيدة، وأهمها الحديد، والأملاح المعدنيّة، بالإضافة إلى الدهون والفيتامينات.

وتساهم الكبدة بشكل كبير في علاج فقر الدم والأنيميا وذلك لأنها تحتوى علي نسبه كبيره الحديد، تساعد أيضاً علي تكوين عضلات الجسم، تعمل علي تقويه الأسنان والعظام وتقوم بتقويه الجهاز المناعي أيضاً، ولكن هل تعرف حقيقة ضرورة غسلها من عدمه؟

كثيراً ما تحتار العديد من ربات المنزل في تنظيف الكبدة وغسلها بالشكل الصحيح قبل طهيها، ولكن الحقيقة هي أن الكبدة بجميع أنواعها لا يجب غسلها وفقا لنصائح الشيف شربيني حيث قال لـ "مصراوي": "إن الكبدة زي اللحمة لا يتم غسلها نهائيا، وذلك لانها تفقد العديد من فوائدها الغذائية اذا لامستها المياه".

وأضاف "الشربيني"، أن الكبدة عبارة عن تجمع دموي، ومهما تم غسلها فستظل نسبة الدماء بها عالية، وأفضل طريقة لغسل الكبدة خاصةً "المستورده" هو تسخين الماء مع إضافة القليل من الخل ووضعها لمدة دقيقة واحدة فقط قبل الطهي.

كبسولة شكولاتة تُعالج أمراض القلب والخَرف

بدأت الأسواق البريطانية، تداول عقار جديد من الشكولاتة تحت اسم BloodFlow عبارة عن كبسولة تحتوي على عناصر الكاكاو المضادة للأكسدة تقي من الإصابة بأمراض القلب والجلطات الدماغية والخرف، وتُعد أوّل أقراص مصنّعة بالكامل من الشوكولاتة في المملكة المتحدة تستهدف من يعانون مشكلات في القلب.

وأشاد باحثون بالدواء الجديد، موضحين أنه أول منتج يحتوي على مركبات "الفلافونول" المركزة المستخرجة من الكاكاو وله تأثير جيد على الصحة، مؤكدين أنّ الحفاظ على مرونة الأوعية الدموية أمر مهم، لافتين إلى أن ارتفاع ضغط الدم في منتصف العمر مرتبط بزيادة خطر الإصابة بأمراض القلب والجلطات والخرف في مرحلة متقدمة، بحسب صحيفة "ديلي ميل" البريطانية.

وتُساعد مركبات (الفلافونول) المستخرجة من الكاكاو يمكن في علاج مستويات الكوليسترول وتدفق الدم، غير أن الحصول على جرعة كافية منها يحتاج إلى استهلاك 400 جرام من الشوكولاتة الداكنة وبالتالي أكثر من ألفي سعر حراري، حيث تُشير الدراسات إلى أن الفلافونول يساعد على إنتاج أكسيد النيتريك والذي يعمل بدوره على ارتخاء عضلات جدران الشرايين ويُحسّن تدفق الدم بالجسم.

مساحة للتلوين

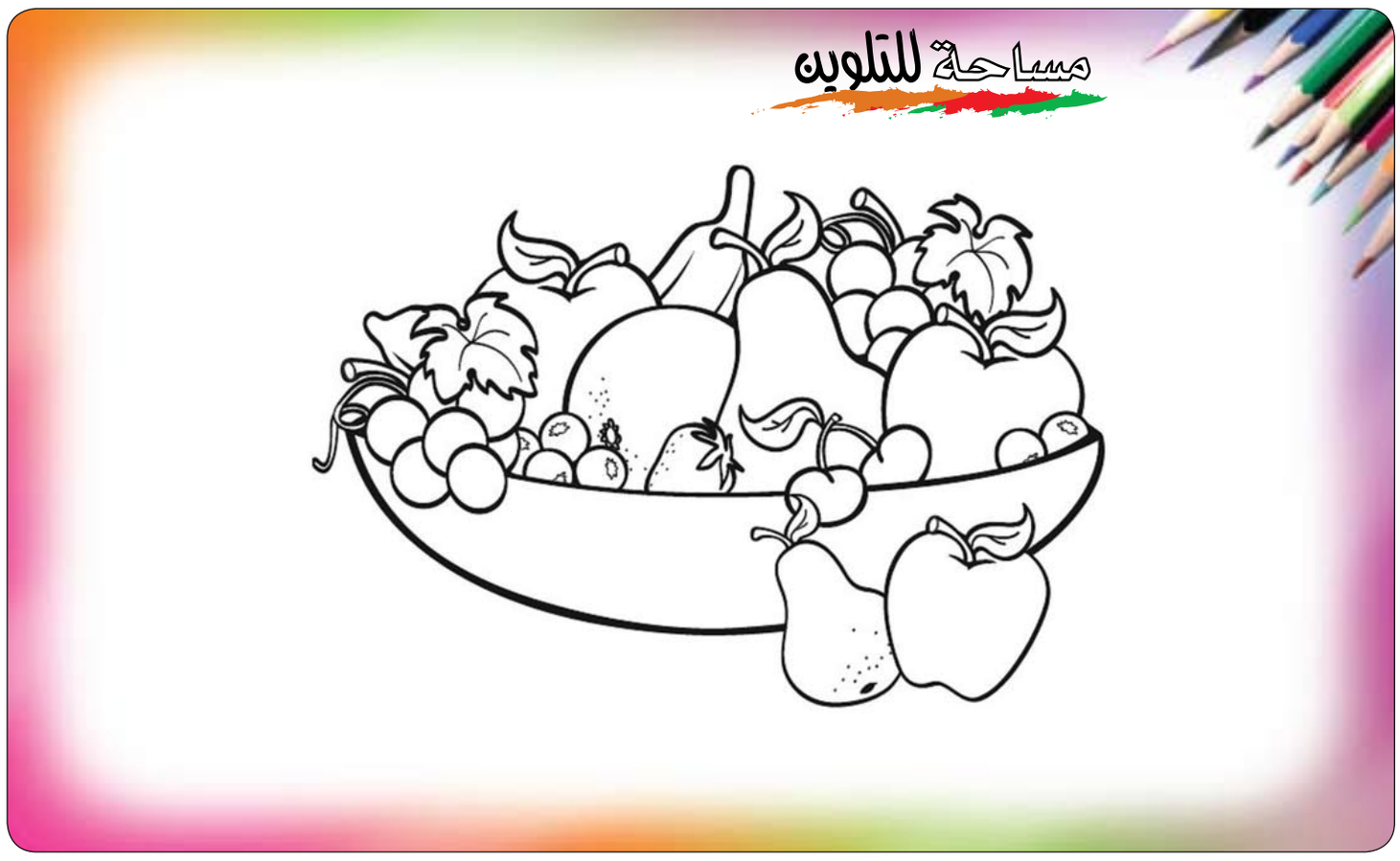

اماني محمود

متفوقة في دراستها.. ومتعاونه مع زملائها. تهوى الرسم والتلوين.. وتتمنى ان تصبح معلمة في المستقبل.. وتهدي صورتها إلى جميع الأهل والأصدقاء.

شهد مفيد علي

متفوقة في دراستها.. ومتعاونه مع زملائها. تهوى الرسم والتلوين.. وتتمنى ان تصبح طبية في المستقبل.. وتهدي صورتها إلى جميع الأهل والأصدقاء.

نورس علي حسن

متفوقة في دراستها.. ومتعاونه مع زملائها. تهوى الرسم والتلوين.. وتتمنى ان تصبح معلمة في المستقبل.. وتهدي صورتها إلى جميع الأهل والأصدقاء.

هاجر محمد حجاج

متفوقة في دراستها.. ومتعاونه مع زملائها. تهوى الرسم والتلوين.. وتتمنى ان تصبح مهندسة في المستقبل.. وتهدي صورتها إلى جميع الأهل والأصدقاء.

هل تعلم؟

- أطول الحشرات عمراً... من فصيلة الخنافس تحمل اسم. الخنفساء الرائعة. إذ أن تحولها من طور اليرقة إلى طور العذراء فقط يحتاج إلى 47 سنة كاملة.
- في عام1705 وصل قرد على متن زورق صغير إلى شاطئ وست هارتبول بإنجلترا.. فقضت محكمة عسكرية بإعدامه شنقاً، بتهمة التجسس لحساب فرنسا .
- أكبر بيضة في العالم الآن هي بيضة النعامة، وزنها 2 كيلوجرام تقريباً، وُسمك قشرتها فيبلغ 1.5 ميليمتر تقريباً، ويمكن لشخص وزنه 98 ر126 كيلوجرام أن يقف عليها دون أن تتحطم .
- أول مدينة زودت بشبكة هاتفية . . هي باريس عام 1880م .
- عدد خلايا المخ البشري أثني عشر مليون خلية تتحكم بالعضلات والأعصاب وأجهزة الجسم المختلفة .
- البعوضة لها أسنان ، وعدد أسنانها 47 سنة وللأرنب 28 سناً ، وللفيل 32 ، وللجمل 34 ، وللكلب 42 سناً
- المشتري،اكبر الكواكب الشمسية ، قطره 88 ألفاً و700 ميل . . ولو افترضنا أن عداء يجري بسرعة 6 أميال في الساعة ، فإنه سيحتاج إلى خمس سنوات ليقوم بدورة كاملة حوله .
- الديناصور " ستيجوسوروس " الذي كان يزن 80 ألف رطل، كان لديه دماغان، أحدهما في رأسه والأخر في ذيله
- من الغريب والمدهش أن الصرصور، بعد احتكاكه بالإنسان، يسارع إلى مخبئه لتنظيف نفسه .
- تضع أنثى الأخطبوط 60 ألف بيضة.. ثم تلزم مخبأها ولا تغادره حتى تموت جوعاً .

قصة سلوى الكسولة

خرجت سلوى من بيتها وهي غاضبة فهي تريد النوم ولكن ماما تريد لها أن تذهب إلى المدرسة لذلك غضبت وأخذت ترغي وتزبد وهي في الطريق وتقول كل يوم مدرسة ليتها تقع وتختفي.. وهذه الشمس الحارقة ليتنا ما نراها، وهذا الطريق الطويل كل يوم امشيه ليته لم يكن موجوداً وهذه الكتب الثقيلة.. وهذا الهواء الذي يضايقني وتلك الزحمة ناس هنا وناس هناك.. أتمنى أن يختفي كل ذلك..

لم يطل.. الأمر فقد اظلمت الدنيا سريعاً لأن الشمس اختفت وعندما وصلت المدرسة لم تجدها فقد اختفت واختفت معها أيضاً حقيبتها المدرسية وأصبح الهواء ثقيلا لا هواء ولا تستطيع أن تتنفس جيداً ثم اختفى الطريق!.

آه أين الطريق وكيف سأعود إلى بيتنا؟ أين الناس أين ذهبوا؟.. كل شيء تغير فجأة لا شمس لا هواء لا مدرسة، والطريق اختفى حتى المنازل ذهبت، كل شيء ذهب فوقفت مكانها لا تستطيع الحركة ثم بكت بشدة وأخذت تصرخ وتقول أريد أمي فسمعت من يقول لا يمكن أن تأتي فلا يوجد طريق تمشي عليه ولا هواء للتنفس منه والظلام حالك فالشمس غاضبة ذهبت ولن تعود والناس اختفت لأن الجو أصبح باردا جداً بدون الشمس، والقمر عرف ما حدث فاختفى مثل الشمس ولن يخرج لنا والآن ربما سنموت كلنا لا هواء ولا شمس ولا قمر ولا أي شيء فصرخت وصرخت بقوة وهي تقول يا إلهي كم أن آسفة أنا آسفة بحق أنا المخطئة ليتني ما تمنيت هذه الأماني الطائشة المرعبة لعن الله كسلي ولساني الذي ينطق بالخطأ وعقلي الصغير الذي يتمنى الأشياء السئية ليتني ما نطقت ليتني ما نطقت، وركعت على ركبتيها وسط الطريق تبكي ندماً فأحست بأصواتاً وأضواء بدأت تظهر فنظرت فإذا الشمس تشرق من جديد والهواء يداعب ضفيرتيها وأصوات الناس تعلو والخطوات تكثر والطريق ظهر مزدحماً ومن بعيد وقفت مدرستها في انتظارها وحقيبتها بجوارها فأخذتها مسرعة وهي تقفز قفزاً في طريقها إلى المدرسة في قمة السعادة ومن يومها لم ينطق لسانها بخطأ أو يتمنى قلبها شيئاً سيئا لكنها أيضاً لم تحكي لماما.