الفجر

يومية - سياسية - مستقلة
www.alfajrnews.ae

40 صفحة- الثمن درهمان

أسسها عام 1975 عبيد حميد المزروعي

مؤسسة بن عواس للخدمات العامة
Bin Awas General Service EST

نوفر خدم وعمالة
من جميع أنحاء العالم
سيريلانكا - إندونيسيا - الفلبين
بنغلادش - إثيوبيا
نوفر أفراد أمن وحراسات خاصة
يوجد أفراد من جميع المهن
والوظائف من كافة الجنسيات
فحص طبي مجاني للخادمة
خادمات جاهزات للتنازل الفوري
binawas1@yahoo.com
02/4465586 - 02/4465030
050/3270075 - 050/5925920
أبوظبي - شارع المرور - بجانب جريدة الاتحاد

مواقيت الصلاة
الفجر..... 05:15
الظهر..... 12:09
العصر..... 03:18
المغرب..... 05:41
العشاء..... 06:57

الخميس 9 نوفمبر 2017 م - 20 صفر 1439 العدد 12169
Thursday 9 November 2017 - Issue No 12169

نائب رئيس الدولة وولي عهد أبوظبي والرئيس الفرنسي يفتتحون متحف اللوفر أبوظبي بحضور عدد من قادة الدول الشقيقة والصديقة

محمد بن راشد: المتحف يمثل قدرتنا على محاربة الظلام بالنور والجهل بالفنون والانغلاق بالإبداع

محمد بن زايد: اللوفر أبوظبي علامة مهمة في التاريخ .. ورسالتنا أننا قادرون على صنع الأمل لشعوب المنطقة

محمد بن راشد ومحمد بن زايد والرئيس الفرنسي وقرينته خلال افتتاح متحف اللوفر أبوظبي (وام)

ماكرون: الامارات نقطة التقاء العالمين الغربي والعربي وملتقى الشعوب والحضارات والصديق الأقرب لأوروبا

•• أبوظبي-وام:

افتتح صاحب السمو الشيخ محمد بن راشد آل مكتوم نائب رئيس الدولة رئيس مجلس الوزراء حاكم دبي رعاه الله وصاحب السمو الشيخ محمد بن زايد آل نهيان ولي عهد أبوظبي نائب القائد الأعلى للقوات المسلحة وفخامة الرئيس الفرنسي إيمانويل ماكرون - مساء امس في العاصمة أبوظبي - متحف اللوفر أبوظبي.

حضر الافتتاح .. الملك حمد بن عيسى آل خليفة ملك مملكة البحرين والملك محمد السادس ملك المملكة المغربية والرئيس محمد أشرف غني رئيس جمهورية أفغانستان الإسلامية وعدد من ممثلي الدول الشقيقة والصديقة.

ويعد اللوفر أبوظبي أول متحف من نوعه في العالم العربي بمقتنياته التاريخية والحضارية النادرة وبهندسته المعمارية الفريدة.

ويربط المتحف - في مشهد ثقافي وفني فريد وللمرة الأولى - منطقتنا العربية بجذورها الحضارية العريقة والعميقة عمق التاريخ بعالم الفنون والثقافة الغربية بما يحويه من تاريخها وحضارتها.. ويلهم العالم أجمع رؤية إبداعية جمعت معاني التسامح والمحبة والرقي في أبهى صورها.. عبر مظهر حضاري مبدؤه التعاون والحوار ورسالته أن العنف والإرهاب لا مكان له في عالمنا وعالم أجيالنا المقبلة.

(التفاصيل ص2-3)

مصرع 32 من قادة الميليشيات في غارات قرب صنعاء وتعز

واشنطن: صواريخ الحوثي على السعودية تهديد للأمن الإقليمي

•• عواصم-وكالات:

شنّ طيران التحالف من أجل دعم الشرعية في اليمن، غارات مكثفة على مواقع ميليشيات الحوثي وصالح في مناطق مختلفة؛ بما فيها العاصمة صنعاء.

وأفادت مصادر محلية أمس الإربعاء بأن 11 من قادة الميليشيات لقوا حتفهم خلال المعارك التي تدخل أسبوعها الثاني بنهم شرق صنعاء.

وفي محافظة تعز، أكدت مصادر عسكرية، أن 21 مقاتلاً من ميليشيات صالح والحوثي الانقلابية لقوا حتفهم في جبهات القتال بمحافظة تعز خلال اليومين الماضيين.

وقالت مصادر محلية أمس الأربعاء، إن الغارات استهدفت مبنى قوات الأمن الخاصة، وتجمعات في دار الرئاسة، ومحيط ميدان السبعين في العاصمة صنعاء. كما استهدفت مقاتلات التحالف تعزيزات ومواقع في خربة قطرة بمنطقة البطنة التابعة لمديرية نهم، شرق العاصمة صنعاء، التي تشهد مواجهات مستمرة منذ أيام في ظل تقدم قوات الجيش الوطني والسيطرة على عدد من المواقع الاستراتيجية التي كانت خاضعة لسيطرة الانقلابيين، في إطار عملية عسكرية واسعة النطاق.

الى ذلك، أدان البيت الأبيض، امس الأربعاء، الهجمات الصاروخية التي تشنها ميليشيات الحوثي المدعومة من إيران على السعودية، مشدداً على أن الأنظمة الصاروخية في اليمن لم تكن موجودة قبل الحرب.

كما وصف البيت الأبيض الهجمات الصاروخية للحوثيين على السعودية بأنها تهديد للأمن الإقليمي.

وكانت الولايات المتحدة اتهمت إيران، بإمداد المتمردين الحوثيين في اليمن بصاروخ أطلق على السعودية في يوليو، ودعت الأمم المتحدة إلى تحميل إيران المسؤولية عن انتهاك قرارين لمجلس الأمن.

وقالت السفيرة الأميركية في المنظمة الدولية، نيكي هيلي، إن المعلومات التي كشفت عنها السعودية أظهرت أن الصاروخ الذي أطلق في يوليو/تموز إيراني من طراز (قيام)، ووصفته بأن "نوع من الأسلحة التي لم تكن موجودة في اليمن قبل الصراع".

وتستهدف القوات التي تقودها السعودية، والتي تدعم الحكومة المعترف بها دوليا في اليمن، الحوثيين المتحالفين مع إيران.

وأفادت هيلي أن الحرس الثوري الإيراني انتهك قرارين لمجلس الأمن بشأن اليمن وإيران بتقديمه الأسلحة للحوثيين.

وأضافت أن صاروخا جرى إسقاطه فوق السعودية، السبت، ربما يكون إيراني المنشأ أيضا. وتابعت: نشجع الأمم المتحدة والشركاء الدوليين على اتخاذ الإجراء اللازم لتحميل النظام الإيراني المسؤولية عن هذه الانتهاكات.

السلطة الفسطينية تدعو حماس إلى نزع سلاحها

•• رام الله-أ ف ب:

أكد مدير عام الشرطة الفلسطينية أمس انه يتوجب على حركة حماس التي تسيطر على قطاع غزة نزع سلاحها من اجل انجاح اتفاق المصالحة الذي وقعته الشهر الماضي مع حركة فتح.

وتأتي تصريحات اللواء حازم عطاالله بينما بدأت الشروخ تظهر في اتفاق المصالحة الفلسطينية الذي تم توقيعه بوساطة مصرية حول مسألة الامن في قطاع غزة.

وقال عطالله للصحافيين في مدينة رام الله نحن نتحدث عن سلطة واحدة، قانون واحد وسلاح واحد مكررا تصريحات للرئيس الفلسطيني محمود عباس.

وردا على سؤال حول امكانية السماح لكتائب عز الدين القسام، الجناح المسلح لحركة حماس بالاحتفاظ بسلاحه عند تولي السيطرة على الشرطة في قطاع غزة، اجاب عطالله بالنفي.

وتابع هذا مستحيل. كيف يمكنني تولي الامن عندما يوجد هناك كل تلك الصواريخ والمسدسات وغيرها؟ هل هذا ممكن؟

وتساءل عطالله كيف يمكنني ان أكون مسؤولا؟ من سيقف ويقول انا مدير عام الشرطة، وانا المسؤول في حال لم أسيطر على كل شيء.

ولم يتطرق اتفاق المصالحة الى مستقبل الجناح العسكري لحركة حماس. ورفضت حماس حتى الان فكرة نزع سلاحها.

وقال عطالله إن نحو 8 الاف الى تسعة الاف رجل شرطة كانوا يعملون في غزة قبل سيطرة حركة حماس عليه سيعودون الى عملهم. ورفض فكرة الاندماج مع قوات الشرطة التي تقودها حركة حماس.

مدير عام الشرطة الفلسطينية خلال مؤتمره الصحفي في رام الله (رويترز)

مجلس الأمن يجدد إدانة الأسد بهجوم خان شيخون

قوات النظام السوري تبدأ اقتحام البوكمال

•• عواصم-وكالات:

في إدانة جديدة للنظام السوري حملت آلية التحقيق المشتركة للأمم المتحدة ومنظمة حظر الأسلحة الكيميائية النظام السوري مسؤولية تنفيذ الهجوم بغاز السارين على مدينة خان شيخون في إدلب في أبريل العام الحالي والذي أودى بحياة المئات من المدنيين، معظمهم من الأطفال.

وخلال إحاطة مجلس الأمن بنتائج تقريرها، استعرض رئيس اللجنة المستقلة أسلوب عملها وعدَد الشهود والخبراء الذين استجوبتهم إضافة إلى آلاف الأشرطة والتسجيلات والصور التي تم تحليلها لتخلص بعدها إلى تحميل النظام مسؤولية الهجوم على خان شيخون من دون أي التباس على حد قوله. ووجدت التحقيقات أن الهجوم ناجم عن قصف جوي نظرا لحجم وطبيعة الأضرار التي أحدثها ومساحة انتشاره الكبيرة وأن عينات السارين التي أخذت من الموقع تتطابق مع مخزونات النظام التي سلمها إلى منظمة حظر الأسلحة الكيماوية سابقا، فيما لم تتمكن اللجنة من التأكد من أن الطائرة التي نفذت القصف قد أقلعت من قاعدة الشعيرات أو غيرها ولم تسم أي جهة أو شخصية داخل النظام.

الى ذلك، أفاد مصدر عسكري سوري، امس، بأن القوات الحكومية والرديفة وصلت إلى أطراف مدينة البوكمال على الحدود العراقية وبدأت باقتحامها. وقال المصدر إن: القوات الحكومية وصلت إلى أطراف مدينة البوكمال من جهة الجنوبية الغربية، حيث دارت اشتباكات عنيفة مع مسلحي تنظيم داعش الذين وضعوا سواتر ترابية على أطراف المدينة الجنوبية، والشرقية لإعاقة تقدم القوات.

الجيش الإسرائيلي يعزز قواته بعتاد عسكري غير تقليدي

•• القدس المحتلة-وكالات:

كشف جيش الاحتلال الإسرائيلي، امس الأربعاء، عن البدء بتصنيع صاروخ جديد دقيق التوجيه من طراز جيل يمكن إطلاقه من الجو والبحر والبر إلى نطاقات يصل مداها لنحو 30 كيلومترًا، على أن يتم إنتاج ألف وحدة منه في المرحلة الأولى.

وذكر موقع واللا العبري أن الجيش الإسرائيلي يسعى من خلال هذا النوع من الصواريخ، إلى زيادة القوة العسكرية لوحداته الدفاعية، خاصة قوات المشاة، لزيادة قدرة الجنود الهجومية، وتمكينهم من تنفيذ مهمات أوسع ضد مجموعات واسعة من الأهداف، والحصول على أهداف تكتيكية والقدرة على التعامل مع أنواع مختلفة من الأسلحة المدرعة.

مظاهرة للانفصاليين في برشلونة تطالب باطلاق المسؤولين في كتالونيا

الدستورية الاسبانية تبطل إعلان استقلال كاتالونيا

•• مدريد-أ ف ب:

أبطلت المحكمة الدستورية الاسبانية امس الاربعاء اعلان الاستقلال الاحادي الجانب لكاتالونيا الذي اعتمده برلمان الاقليم في 27 تشرين الاول/اكتوبر كما أعلنت متحدثة باسمها.

وقالت المتحدثة في ختام الجلسة التي اصدر فيها القضاة حكمهم ان اعلان الاستقلال في 27 اكتوبر يعتبر باطلا وغير دستوري. وابطلت المحكمة في شكل منهجي القرارات وعمليات التصويت في البرلمان الكاتالوني والتي هدفت الى اعلان انفصال المنطقة في شكل احادي.

وكانت حظرت اجراء الاستفتاء في الاقليم معتبرة انه يعود الى مجمل الشعب الاسباني التعبير عن رأيه في قضايا تمس السيادة الوطنية.

واشنطن: ندعم حكومة لبنان .. وحزب الله إرهابي

•• واشنطن-وكالات:

أعلنت الخارجية الأميركية أنها تدعم حكومة لبنان لكنها تعتبر حزب الله منظمة إرهابية. وأضافت أنها لم تتلق إخطارا مسبقا بقرار رئيس الوزراء اللبناني سعد الحريري بالاستقالة. وأتى تصريح الخارجية الأميركية بعد أيام قليلة على إعلان الحريري استقالته، في كلمة متلفزة هاجم فيها إيران، وكشف عن مخططات تستهدف حياته.

وأكد في كلمته أن لإيران رغبة جامحة في تدمير العالم العربي، وأنه أينما حلت إيران، يحل الخراب والفتن. كما حذر من أن الشر الذي ترسله إيران إلى المنطقة سيرتد عليها. وأعلن رفضه استخدام سلاح حزب الله ضد اللبنانيين والسوريين، مشيراً إلى أن تدخل حزب الله تسبب لنا بمشكلات مع محيطنا العربي، مشددا على أن حزب الله فرض أمرا واقعا في لبنان بقوة السلاح.

يذكر أن استقالة الحريري أثارت بلبلة واسعة في لبنان، بين داعم ورافض لها. وقد أعلن رئيس الجمهورية اللبنانية أنه لن يقبل الاستقالة قبل أن يلتقي الحريري ويقف على أسبابها وظروفها.

في حين اعتبرت السعودية على لسان وزير الدولة لشؤون الخليج ثامر السبهان حكومة لبنان حكومة معادية بسبب ميليشيات حزب الله.

التحالف الدولي: تراجع الضربات بالعراق وسوريا 70 %

•• عواصم-وكالات:

اعلن منسق الضربات الجوية للتحالف الدولي الجنرال اندرو كروفت أن عدد الضربات الجوية للتحالف في سوريا والعراق تراجع في شكل واضح بسبب الهزائم التي مني بها تنظيم داعش.

وقال المسؤول الاميركي ان عدد الضربات تراجع بنسبة 60 - 70% في اكتوبر مقارنة بالمعدل الشهري للاشهر الثمانية او التسعة الأخيرة.

وأوضح أن هذا التراجع يؤشر إلى انهيار داعش لجهة المساحات الجغرافية التي يسيطر عليها، اذ لم يعد يسيطر سوى على 4

الوطن للعمالة
خادمات - مربيات - طباخات - سائقات
(الفلبين - اندونيسيا - سريلانكا - نيبال - الهند - اثيوبيا - اوغندا)
توثيق التأشيرات فى كافة السفارات
الخالدية - مقابل غوانى للأزياء الخليجية
+971 2 622 44 44
+971 50 117 1135
يمكنكم الإختيار عبر الموقع الإلكترونى
www.alwatanmanpower.com
AL WATAN MANPOWER
إدارة عربية

نائب رئيس الدولة وولي عهد أبوظبي والرئيس الفرنسي يفتتحون متحف اللوفر أبوظبي

محمد بن راشد ومحمد بن زايد والرئيس الفرنسي يفتتحون " متحف اللوفر أبوظبي "

محمد بن راشد: المتحف يمثل قدرتنا على محاربة الظلام بالنور والجهل بالفنون والانغلاق بالإبداع والتطرف بالجمال

شكرا أخي محمد بن زايد .. دفعت معمار وثقافة العالم خطوة إلى الأمام.. ورسخت إرث زايد في التقارب بين البشر

ماكرون: اللوفر أبوظبي يمثل جسرا للجمال الفني الذي يوصل قارات العالم والأجيال البشرية ببعضها البعض

الامارات نقطة التقاء العالمين الغربي والعربي وملتقى الشعوب والحضارات والصديق الأقرب لأوروبا

•• أبوظبي-وام:

افتتح صاحب السمو الشيخ محمد بن راشد آل مكتوم نائب رئيس الدولة رئيس مجلس الوزراء حاكم دبي (رعاه الله) وصاحب السمو الشيخ محمد بن زايد آل نهيان ولي عهد أبوظبي نائب القائد الأعلى للقوات المسلحة وفخامة الرئيس الفرنسي إيمانويل ماكرون - مساء اليوم في العاصمة أبوظبي - متحف اللوفر أبوظبي.

حضر الافتتاح .. الملك حمد بن عيسى آل خليفة ملك مملكة البحرين والملك محمد السادس ملك المملكة المغربية والرئيس محمد أشرف غني رئيس جمهورية أفغانستان الإسلامية وعدد من ممثلي الدول الشقيقة والصديقة.

ويعد (اللوفر أبوظبي) أول متحف من نوعه في العالم العربي بمقتنياته التاريخية والحضارية النادرة وبهندسته المعمارية الفريدة.

ويربط المتحف - في مشهد ثقافي وفني فريد وللمرة الأولى - منطقتنا العربية بجذورها الحضارية العريقة والعميقة عمق التاريخ بعالم الفنون والثقافة الغربية بما يحويه من تاريخها وحضارتها.. ويلهم العالم أجمع رؤية إبداعية جمعت معاني التسامح والمحبة والرقي في أبهى صورها.. عبر مظهر حضاري مبدؤه التعاون والحوار ورسالته أن العنف والإرهاب لا مكان له في عالمنا وعالم أجيالنا المقبلة.

وكان أصحاب الجلالة والسمو الحضور قد وصلوا في وقت سابق إلى مقر متحف اللوفر في السعديات.. حيث كان في استقبالهم صاحب السمو الشيخ محمد بن راشد آل مكتوم نائب رئيس الدولة رئيس مجلس الوزراء حاكم دبي (رعاه الله) وصاحب السمو الشيخ محمد بن زايد آل نهيان ولي عهد أبوظبي نائب القائد الأعلى للقوات المسلحة.

وقد قام ضيوف المتحف بجولة تفقدية شملت القاعات الداخلية التي تضم مجموعة واسعة من المقتنيات والتحف الفريدة من مختلف الحقب التاريخية التي مرت بها البشرية بدءا من القطع الأثرية القديمة وصولا إلى الأعمال المعاصرة المصممة خصيصا للمتحف والتي تسلط الضوء على محاور وأفكار عالمية تعكس أوجه التشابه بين مختلف الثقافات والحضارات حول العالم.

وتضمنت جولة المتحف أقدم التحف والقطع الفنية منها قناع جنائزي برونزي ذهبي من شمال الصين 907-1152 ق م ، وتمثالا حجريا برأسين يبلغ عمره 8000 عام من دائرة الآثار العامة الأردنية ويسمى تمثال (عين غزال) و(نصل فأس) من متحف العين الوطني يعود تاريخه إلى 1600 ق م، وتمثال لرمسيس الثاني فرعون مصر (1279-1213 قبل الميلاد) وتنين مجنح من شمال الصين 450-250 قبل الميلاد.

أما الأديان العالمية وطرق التجارة العالمية الناشئة فتمثلت بقطع وتحف فنية مثل كتاب مقدس قوطي في مجلدين (1250-1280) وأسد (ماري-تشا) من جنوب إسبانيا أو جنوب إيطاليا (1000-1200).

وتشمل مجموعة الأعمال المعارة من المتاحف الفرنسية لوحة (جميلة الحداد) للفنان العالمي ليوناردو دافينشي من متحف اللوفر و(صراع بين كروغاس وداموكسين) (1797-1803) للفنان أنطونيو كانوفا ونابليون بونابرت القنصل الأول عابرا جبال الألب للفنان جاك لوي دافيد من المتحف الوطني لقصر فيرساي وتريانون. وتوضح هذه الأعمال وجهات النظر المتغيرة عن العالم والفن الحديث الذي ظهر في القرن الثامن عشر.

وتضمنت القطع الفنية المعروضة في المجموعات الحديثة والعصرية (أمير شاب أثناء الدراسة) للرسام التركي عثمان حمدي باي (1878) و (صورة ذاتية) لفينسنت فان غوخ المستعارة من متحف أورسيه و(فتية يتصارعون) للرسام بول غوغان و(المشي رقم 2) وهي مجموعة من الصور فوتوغرافية لعرض من (1983) للفنان الإماراتي حسن شريف.

وألقى صاحب السمو الشيخ محمد بن راشد آل مكتوم نائب رئيس الدولة رئيس مجلس الوزراء حاكم دبي (رعاه الله) كلمة قال فيها: أصحاب الجلالة والفخامة والسمو.. الحضور الكريم .. السلام عليكم ورحمة الله وبركاته.

نرحب بكم ونحييكم من أرض دولة الإمارات ومن عاصمتنا أبوظبي عاصمة الثقافة والفن والمعمار والإبداع الإنساني .. كما نرحب بكم وبالعالم في متحف اللوفر هذا المعلم الحضاري الفريد الذي تضيفه أبوظبي للإرث الإنساني.

السيدات والسادة.

شهدت منطقتنا قبل أكثر من 4000 عام قبل الميلاد نشأة الحضارة السومرية في وادي الرافدين إحدى أقدم حضارات العالم .. واعتقد السومريون أن السماء الممتدة فوقنا هي قبة كبيرة وأن الأرض تحتها مسطح به مرتفعات.. ثم جاءت الحضارة البابلية واعتقدوا كذلك أن الكون قبة كبيرة تسير فيها النجوم والكواكب ويحملها جبلان من الشرق والغرب.

واليوم.. تجمعنا في هذه المنطقة قبة جديدة.. قبة تقول للعالم إننا نستطيع أن نلتقي ونتحاور ونتقارب.

أهلا بكم في قبة اللوفر في أبوظبي .. قبة النور في منطقة يحاول أصحاب الفكر الظلامي أن يرجعوا حضارتها إلى عصور الجهل والتخلف.

السيدات والسادة.

متحف اللوفر أبوظبي تحفة معمارية ومفخرة ثقافية ومحطة فنية ستجمع الشرق والغرب.. إنه يمثل قدرتنا على بناء جسور تواصل بين الحضارات في عالم يريدون له أن يكون صراعا بين الحضارات كما يمثل قدرتنا على محاربة الظلام بالنور ومحاربة الجهل بالفنون ومحاربة الانغلاق بالإبداع ومحاربة التطرف الفكري بالجمال الفني الذي أبدعته العقول البشرية منذ آلاف السنين.

السيدات والسادة.. التاريخ هو مسيرة متواصلة من البناء الحضاري بين مختلف الشعوب .. لم تقم حضارتنا العربية والإسلامية إلا على الحضارات التي سبقتها ولم تبدأ النهضة الأوربية إلا بعد تواصلها مع حضارتنا الإسلامية.. واليوم نحن نعيش حضارة عالمية إنسانية مشتركة وأهم ما يمثلها هو متحف اللوفر في أبوظبي كرمز للتلاقي الفكري والإنساني وعنوان للتسامح والتواصل.

لقد ساهمت العلاقات الإماراتية الفرنسية المتينة في بناء هذا الصرح الحضاري .. الذي سيشكل علامة ثقافية فارقة في المنطقة وبالانفتاح والخبرة الفرنسية الثقافية العريقة ومازال هناك الكثير الذي يمكن إنجازه.. وندعو من هذه المنصة ليس فقط للحوار والتواصل بين الحضارات بل للتحالف بين الحضارات .. تحالف يحمي الحضارة الإنسانية من أعدائها.

ودولة الإمارات لن تجد حليفا وصديقا أفضل من الجمهورية الفرنسية لمشاركتها هذا الهدف الإنساني النبيل.. ولن نجد أفضل من الرئيس إيمانويل مكرون الذي يشاركنا اليوم افتتاح متحف اللوفر أبوظبي لإيصال رسالة فرنسا إلى العالم كدولة تتجسد فيها قيم السلام والتسامح والإخاء والانفتاح الحضاري.

السيدات والسادة.. تنطلق رسالة متحف اللوفر أبوظبي من أن قوتنا كبشر في تواصلنا وقوتنا في تبادل ثقافاتنا وقوتنا في التعلم من إبداعاتنا المختلفة وقوتنا في تلاقي العقول وتعارف الشعوب وتحالف الحضارات.

وفي الختام.. أتوجه بالشكر للجمهورية الفرنسية ممثلة برئيسها إيمانويل مكرون في دعم هذا المشروع الحضاري ليرى النور.

وأيضا باسمي وباسم شعب الإمارات وباسم دعاة الخير والسلام في المنطقة والعالم.. أحب أن أشكر الرجل الذي وقف خلف هذا المشروع وليدفع العالم حضاريا وثقافيا للأمام شكرا أخي محمد بن زايد.. مشروعك يمثل جزءا من إرث زايد الذي تحمله في قلبك.. إرث زايد في حب الإنسانية وخلق التقارب والتواصل بين البشر والحضارات.

من هنا .. نقول إن متحف اللوفر أبوظبي سوف يمثل أجمل ما في الشرق وما في الغرب وسيكون ملتقى لمحبي الفن والجمال والثقافة من كل أنحاء العالم.

شكرا لكم.. والسلام عليكم ورحمة الله وبركاته.

كما ألقى الرئيس الفرنسي إيمانويل ماكرون كلمة خلال الحفل عبر فيها عن اعتزازه بعلاقة الصداقة التي تربطه بصاحب السمو الشيخ محمد بن زايد آل نهيان ولي عهد أبوظبي نائب القائد الأعلى للقوات المسلحة .. واصفا سموه بالأخ والصديق المقرب الذي يشكره بحرارة على دعوته له لحضور حفل افتتاح المتحف.

وقال الرئيس الفرنسي إن ميلاد صرح ثقافي عالمي في العاصمة الإماراتية هو أكبر رد على أولئك الذين يريدون تدمير الإنسانية لأنه يمثل جسرا للجمال الفني الذي يوصل قارات العالم والأجيال البشرية ببعضها البعض .. واصفا المتحف الجديد بالخيالي الذي يعرض أوجه الحضارة الإنسانية عبر عصور التاريخ.

وأضاف ماكرون: تستحضرني هناك شخصية روائي روسي معروف هو الكاتب الروسي الكبير فيودور دوستويفسكي وعبارته الجريئة (الجمال سينقذ العالم) التي تجسد جوهر فلسفته في الحياة ونحن بالجمال والثقافة والحضارة يمكننا فعلا إنقاذ العالم.. الجمال هو قلب الثقافة وأساس التعليم ويتشخص في عدة أشكال وعدة تعابير وهو بحث مستمر.. وهذا الجمال هو الذي يجمعنا في هذا المكان هنا في أبوظبي.

وعبر الرئيس الفرنسي عن إعجابه بالنموذج التي باتت تقدمه دولة الإمارات العربية المتحدة في العالم اليوم .. واصفا إياها بنقطة التقاء العالمين الغربي والعربي وملتقى الشعوب والحضارات والصديق الأقرب لأوروبا .. مؤكدا أن الإمارات نجحت وبشكل كبير في تحقيق توازن استراتيجي في علاقتها بالقارات الأوروبية والإفريقية والآسيوية.

وأشاد ماكرون بحكمة السياسة الدولية لدولة الإمارات وحسن مواقفها وهي الموجودة في قلب منطقة ساخنة تشغل بال العالم بأسره .. معبرا عن إعجابه بقدرة دولة الإمارات على تقديم نموذج فريد في العالم تعيش على أرضه ديانات وأصول وأجناس مختلفة .

وقال: إن الإمارات تقدم لنا اليوم قصة نجاح في مجالات عدة.. فهي لم تنجح فقط فيما قلته.. بل أيضا نجحت أيضا في مواجهة عدة تحديات بينها تحدي التغيرات المناخية التي تواجهنا.

وأضاف موجها كلامه لصاحب السمو الشيخ محمد بن زايد آل نهيان: اسمحوا لي يا صاحب السمو أن أقول لكم إن فرنسا ستكون دائما إلى جانبكم في مواجهة كل التحديات وستساندكم في السراء والضراء وستؤازركم باستمرار.

وأشاد الرئيس ماكرون بالعمل الذي صممه المهندس المعماري الفرنسي مصمم متحف (اللوفر أبوظبي) جان نوفيل وفريقه من خلال تصميمه لمكان سيجمع العالم بأسره في أبوظبي .. معبرا عن إعجابه بمدينة أبوظبي وطبيعتها الخلابة الجزرية.

ووصف الرئيس الفرنسي متحف اللوفر أبوظبي بالمدينة الأثرية المتكاملة لوجوده في جزيرة جميلة هي جزيرة السعديات.. حيث يبدو المكان مغلقا وهو في الواقع مفتوح من كل النواحي.. موجها كلامه للمصمم الفرنسي قائلا: لقد صممت عزيزي جان نوفيل هنا معبدا للجمال يضم تحفا نادرة واستثنائية.

وعبر ماكرون عن سعادته وسعادة حكومته والشعب الفرنسي بميلاد هذا المشروع الثقافي والحضاري الكبير في الإمارات .. مؤكدا أنه يعني الشيء الكثير لفرنسا كما لدولة الإمارات العربية المتحدة التي وصفها بالشريك الاستراتيجي .. مشيدا في الوقت نفسه بالتعاون الطويل بين البلدين في المجالات كافة بينها الثقافة.

وجدد الرئيس الفرنسي دعمه لدولة الإمارات العربية المتحدة في كل خطواتها .. مؤكدا وقوف بلاده إلى جانبها في كل قراراتها التي وصفها بالشجاعة.

وأعلن ماكرون أن متحف اللوفر أبوظبي سيضم في معروضاته قطعا نادرة تنتمي للحقبة العربية ومن العمارة الاسلامية وتنتمي لعدة مناطق وبلدان بينها دولة الإمارات والصين وفرنسا والمملكة المغربية واصفا ذلك بمفتاح الجمال العالمي.

وقال: هذا المتحف هو ثمرة تعاون بين بلدينا رأى النور لأول مرة عام 2007 .. مشيدا بالعلاقات التاريخية التي تربط فرنسا والإمارات منذ عهد المغفور له الشيخ زايد بن سلطان آل نهيان (طيب الله ثراه) والرئيس الفرنسي الأسبق جاك شيراك.

وأبرز ماكرون أن متحف اللوفر أبوظبي هو أيضا ثمرة رؤية حكيمة وثاقبة لصاحب السمو الشيخ محمد بن زايد آل نهيان ولي عهد أبوظبي نائب القائد الأعلى للقوات المسلحة نهلها من حكمة ورؤية والده المغفور له الشيخ زايد بن سلطان آل نهيان (رحمه الله).

وأكد أن فرنسا والإمارات حين وضعتا يدا في يد من أجل إنشاء متحف اللوفر أبوظبي.. أرادتا أن ترسلا معا رسالة عالمية لثقافة البلدين الثرية خاصة لوجود جسر قوي يربط البلدين الصديقين .

وتضمن الاحتفال عزفا لفرقة أوركسترا إنسولا الفرنسية شملت مقتطفات من أوبرا (أورفيوس ويوريديس) والتي ألفها الموسيقار الراحل كريستوف ويليبالد غلوك في سنة 1774 ورافق الأوركسترا عزف منفرد على العود والناي والقانون وتأسست أوركسترا إنسولا الفرنسية في سنة 2012 بدعم من الحكومة الفرنسية وتؤدي معزوفاتها خلال الفعاليات الفرنسية والعالمية الكبرى وتشمل أعمالها العصر الكلاسيكي وحتى العصر الرومانسي وبالتالي تركز على موسيقى (موتسارت) و(شوبرت) و(ويبر).

ويعد متحف اللوفر أبوظبي بهندسته المعمارية أول متحف من نوعه في العالم العربي حيث يقدم منظورا جديدا لتاريخ الفنون ويحتوي روائع المقتنيات التي تمتد من عصور ما قبل التاريخ وحتى عصرنا الحاضر.

ويعد المتحف ثمرة للتعاون بين دولة الإمارات العربية المتحدة وجمهورية فرنسا ويجسد روح الانفتاح والحوار بين الثقافات بالنظر إلى ما يعرضه من مجموعة مختارة من الأعمال التي تتميز بأهميتها التاريخية وقيمتها الثقافية والفنية من مختلف الحقب التاريخية والحضارات البشرية.

شهد افتتاح المتحف .. صاحب السمو الشيخ حميد بن راشد النعيمي عضو المجلس الأعلى حاكم عجمان وصاحب السمو الشيخ حمد بن محمد الشرقي عضو المجلس الأعلى حاكم الفجيرة وصاحب السمو الشيخ سعود بن راشد المعلا عضو المجلس الأعلى حاكم أم القيوين وسمو الشيخ حمدان بن محمد بن راشد آل مكتوم ولي عهد دبي وسمو الشيخ سلطان بن محمد بن سلطان القاسمي ولي عهد ونائب حاكم الشارقة وسمو الشيخ محمد بن سعود بن صقر القاسمي ولي عهد رأس الخيمة وسمو الشيخ حمدان بن زايد آل نهيان ممثل الحاكم في منطقة الظفرة ومعالي الدكتورة أمل عبدالله القبيسي رئيسة المجلس الوطني الاتحادي وسمو الشيخ سرور بن محمد آل نهيان وسمو الشيخ هزاع بن زايد آل نهيان نائب رئيس المجلس التنفيذي لإمارة أبوظبي والفريق سمو الشيخ سيف بن زايد آل نهيان نائب رئيس مجلس الوزراء وزير الداخلية وسمو الشيخ منصور بن زايد آل نهيان نائب رئيس مجلس الوزراء وزير شؤون الرئاسة وسمو الشيخ حامد بن زايد آل نهيان رئيس ديوان ولي عهد أبوظبي وسمو الشيخ ذياب بن زايد آل نهيان وسمو الشيخ عبدالله بن زايد آل نهيان وزير الخارجية والتعاون الدولي وسمو الشيخ عمر بن زايد آل نهيان نائب رئيس مجلس أمناء مؤسسة زايد بن سلطان آل نهيان للأعمال الخيرية والإنسانية وسمو الشيخ خالد بن زايد آل نهيان رئيس مجلس إدارة مؤسسة زايد العليا للرعاية الإنسانية وذوي الإحتياجات الخاصة وسمو الشيخ محمد بن خليفة آل نهيان عضو المجلس التنفيذي وسمو الشيخ ذياب بن محمد بن زايد آل نهيان رئيس دائرة النقل عضو المجلس التنفيذي ومعالي الشيخ نهيان بن مبارك آل نهيان وزير التسامح.

كما حضره .. معالي الدكتور عواد بن صالح العواد وزير الثقافة والإعلام السعودي ممثلا للملك سلمان بن عبدالعزيز آل سعود ملك المملكة العربية السعودية وصاحب السمو السيد هيثم بن طارق آل بوسعيد وزير التراث والثقافة بسلطنة عمان ممثلا للسلطان قابوس بن سعيد سلطان سلطنة عمان ومعالي أنس خالد الصالح نائب رئيس مجلس الوزراء الكويتي ووزير المالية الكويتي ممثلا لصاحب السمو الشيخ صباح الأحمد الجابر الصباح أمير دولة الكويت وصاحب السمو الملكي الأمير طلال بن محمد المستشار الخاص لجلالة ملك الأردن ممثلا للملك عبدالله بن الحسين ملك المملكة الأردنية الهاشمية.. ومعالي أبو الفاس قراييف وزير الثقافة ورئيس اتحاد الكتاب في أذربيجان ممثلا للرئيس الأذربيجاني ومعالي أ م. جي أكبر وزير الدولة لشؤون الخارجية الهندي ممثلا للرئيس الهندي.. وعدد من الوزراء والمسؤولين من ضيوف الدولة.

يشار إلى أن المتحف صمم من قبل المعماري الشهير جان نوفيل الحائز على جائزة بريتزكر العالمية .. مستلهما ملامحه من تقاليد الثقافة المعمارية العربية وتبلغ المساحة الإجمالية التي يشغلها نحو 97 ألف متر مربع.

ويضم المتحف إلى جانب قاعات للمعارض المؤقتة متحفا للأطفال ومقهى ومطعما ومتجرا ومركزا للبحوث ويعلو قاعات العرض 17 سقفا زجاجيا مصنوعة من 18 نوعا مختلفا من الألواح الزجاجية.. فيما يبلغ إجمالي القطع الزجاجية المفردة أكثر من 25 ألف قطعة وتبلغ المساحات الداخلية للوفر أبوظبي حوالي 8600 متر مربع وتصل مساحة قاعات العرض إلى 6400 متر مربع وتظلل القبة الساحة الخارجية وأبنية المتحف وتحميها من حرارة الشمس كما تسهم في توفير الراحة للزوار والحد من استهلاك الطاقة.

أكد أن المتحف صرح تقافي وعالمي وجسر ثقافي بين الحضارات والشعوب

محمد بن زايد: اللوفر أبوظبي علامة مهمة في التاريخ .. ورسالتنا أننا قادرون على صنع الأمل لشعوب المنطقة

نريد مجتمعات محبة للسلام .. نريد أجيالا متسامحة تتعايش بانسجام.. نريد قيم الألفة والمحبة والوئام

•• أبوظبي- وام:

أكد صاحب السمو الشيخ محمد بن زايد آل نهيان ولي عهد أبوظبي نائب القائد الأعلى للقوات المسلحة أن متحف اللوفر أبوظبي علامة بارزة في مسار العلاقات المتميزة بين دولة الإمارات العربية المتحدة والجمهورية الفرنسية خاصة على المستوى الثقافي .. مشيرا سموه إلى تقدير البلدين للتراث الثقافي الإنساني المشترك وعملهما معا على الاهتمام به وتعزيز دوره في تحقيق التقارب والتفاهم بين الشعوب.

ورحب سموه بضيوف دولة الإمارات العربية المتحدة صاحبة التراث الحضاري والثقافي الذي يمتد بجذوره في أعماق التاريخ.. مؤكدا سموه أن دولة الإمارات بقيادة صاحب السمو الشيخ خليفة بن زايد آل نهيان رئيس الدولة حفظه الله تعطي أهمية خاصة للثقافة في رؤيتها التنموية وعلاقاتها الخارجية ما جعل منها مركزا ثقافيا متميزا في محيطها الإقليمي ونموذجا لتشجيع الحوار بين الحضارات والانفتاح على الثقافات ومقرا للكثير من المعالم العلمية والثقافية العالمية.

وأكد صاحب السمو الشيخ محمد بن زايد آل نهيان - في تصريح بمناسبة افتتاح متحف اللوفر أبوظبي - أن المتحف لا يكتسب أهميته في إطار العلاقات الإماراتية - الفرنسية فحسب.. وإنما تمتد دلالاته ومعانيه باعتباره جسرا ثقافيا بين الحضارات والشعوب.

وقال سموه إن رسالتنا التي نوجهها اليوم للعالم كله من خلال افتتاح هذا الصرح الثقافي والعالمي في دولة الإمارات العربية المتحدة هي أن الثقافة كانت ولازالت جسرا للتواصل والتعارف والحوار بين الشعوب والحضارات وليست مصدرا للصدام أو الصراع كما يتوهم المتطرفون والمتشددون.

وأكد صاحب السمو الشيخ محمد بن زايد آل نهيان أن افتتاح متحف اللوفر أبوظبي يوجه رسالة إيجابية من هنا .. من دولة الإمارات العربية المتحدة إلى العالم كله بأننا قادرون على صنع الأمل لشعوب هذه المنطقة بالرغم مما تعانيه من حروب ونزاعات وما نزفته على مدى السنوات الماضية من دماء وثروات.

وأضاف سموه أن هذا اليوم يمثل علامة مهمة في تاريخ علاقاتنا والتاريخ الإنساني كله كرمز يمثل ما يجمع الإمارات وفرنسا من علاقات عميقة ويربط الحضارات الإنسانية بعمل عالمي واحد وما يمكن أن تقدمه الثقافة من أجل السلام والتعاون والتعايش في العالم.

وقال صاحب السمو ولي عهد أبوظبي نائب القائد الأعلى للقوات المسلحة إن إقامة هذا المشروع الحضاري الإنساني الرائد يمثل نقطة التقاء الشعوب المحبة للسلام ومحطة إنسانية راقية تتلاقى في أهدافها مع النهج الفكري والإنساني العالمي لتبني جسورا نعبر من خلالها إلى المستقبل لتنعم الأجيال المقبلة للبشرية جمعاء بالطمأنينة

محمد بن زايد يستقبل الرئيس الأفغاني ويبحثان سبل تعزيز التعاون بين البلدين

•• أبوظبي- وام:

استقبل صاحب السمو الشيخ محمد بن زايد آل نهيان ولي عهد أبوظبي نائب القائد الأعلى للقوات المسلحة - ظهر امس في قصر البحر - الرئيس محمد أشرف غني رئيس جمهورية أفغانستان الإسلامية الذي يزور البلاد حاليا لحضور افتتاح اللوفر أبوظبي.

ورحب سموه - في بداية اللقاء - بالرئيس الأفغاني وبحث معه تعزيز علاقات الصداقة والتعاون بين البلدين وسبل تطويرها وتنميتها بما يحقق المصالح المشتركة.

واستعرض اللقاء تعاون البلدين في عدد من المجالات الاقتصادية والتنموية وعمليات دعم الإعمار والتنمية في أفغانستان.

وأكد صاحب السمو الشيخ محمد بن زايد آل نهيان - في هذا الصدد- أن دولة الإمارات العربية المتحدة بقيادة صاحب السمو الشيخ خليفة بن زايد آل نهيان رئيس الدولة "حفظه الله" تعزز جهودها لمساعدة الشعب الأفغاني الصديق وستواصل دعم المجالات الإنسانية والتنموية خاصة في الجوانب التي تخدم الخدمات الصحية والتعليمية والاجتماعية.

من جانبه .. أعرب الرئيس الأفغاني عن شكره وتقديره للجهود التي بذلتها دولة الإمارات العربية المتحدة وما زالت في دعم الشعب الأفغاني ومساعدته في التغلب على الظروف الإنسانية التي يعاني منها من خلال البرامج والمبادرات الإنسانية والتنموية المتنوعة التي تنفذها في العديد من المناطق.

كما قدم فخامة الرئيس الأفغاني تهانيه لصاحب السمو الشيخ محمد بن زايد آل نهيان على افتتاح متحف اللوفر في أبوظبي بما يمثله من منارة حضارية وثقافية وتاريخية في المنطقة.

وجرى خلال اللقاء أيضا تناول مجمل الأحداث والتطورات الإقليمية والدولية والقضايا ذات الاهتمام المشترك.

حضر اللقاء .. الفريق سمو الشيخ سيف بن زايد آل نهيان نائب رئيس مجلس الوزراء وزير الداخلية وسمو الشيخ منصور بن زايد آل نهيان نائب رئيس مجلس الوزراء وزير شؤون الرئاسة ومعالي الدكتور أنور بن محمد قرقاش وزير الدولة للشؤون الخارجية وسعادة محمد مبارك المزروعي وكيل ديوان ولي عهد أبوظبي والوفد المرافق للرئيس الأفغاني.

حاكم ام القيوين يشهد توقيع اتفاقية مع موانئ هتشيسون لتشغيل مرافق حاويات ميناء أحمد

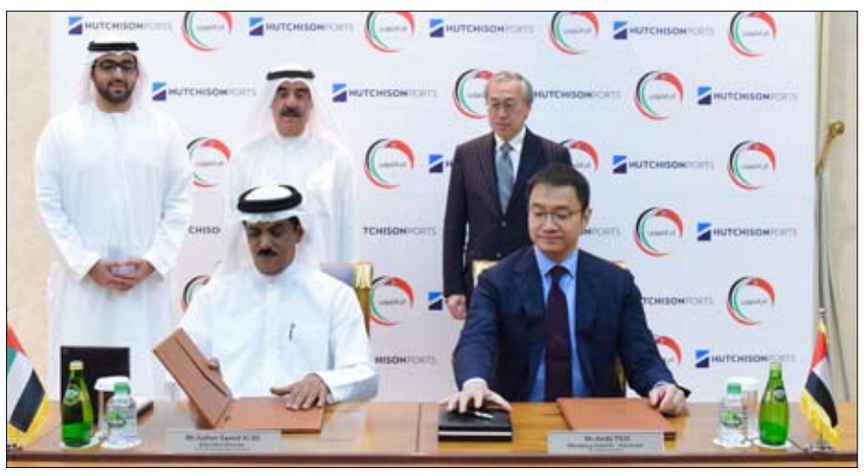

•• ام القيوين-وام:

شهد صاحب السمو الشيخ سعود بن راشد المعلا عضو المجلس الأعلى حاكم ام القيوين بالديوان الاميري وبحضور سمو الشيخ راشد بن سعود بن راشد المعلا ولي عهد ام القيوين توقيع اتفاقية بين حكومة ام القيوين وشركة موانى هتشيسون والتى تتخذ من هونغ كونغ مقرا لها وذلك لتطوير وتشغيل مرافق حاويات ميناء احمد بن راشد بأم القيوين.

وقع الاتفاقية عن حكومة ام القيوين سعادة سلطان سعيد ال على المدير التنفيذي لمؤسسة الموانئ والجمارك والمنطقة الحرة بأم القيوين وعن الشركة السيد اندى تسوى المدير العام للشرق الأوسط وافريقيا.

وستقوم موانئ هتشيسون ام القيوين ضمن تشغيلها لحاويات الميناء بإقامة اربعة مرافق لرسو بطول 845 متر على امتداد مساحة 23 هكتار وذلك في اطار مخطط لتطوير مرافق ميناء احمد بن راشد بأم القيوين الذى يعتبر جزءا من خطط التطوير المستقبلية .

واكد المدير العام لشركة هتشيسون المشغل للميناء ان تطوير مستوى الخدمات في مرافق ميناء احمد بن راشد بأم القيوين سيزيد من تجارة الاستيراد والتصدير فى المستقبل. شهد توقيع الاتفاقية الشيخ احمد بن سعود بن راشد المعلا نائب رئيس المجلس التنفيذي لإمارة ام القيوين وعدد من المسؤولين.

سيف وعبدالله بن زايد يقدمان باسم الإمارات واجب العزاء في وفاة الأمير منصور بن مقرن بن عبد العزيز

•• ابوظبي -وام:

نقل الفريق سمو الشيخ سيف بن زايد آل نهيان نائب رئيس مجلس الوزراء وزير الداخلية وسمو الشيخ عبدالله بن زايد آل نهيان وزير الخارجية والتعاون الدولي تعازي دولة الإمارات قيادة وحكومة وشعباً إلى خادم الحرمين الشريفين الملك سلمان بن عبدالعزيز آل سعود وحكومة وشعب المملكة العربية السعودية الشقيقة في وفاة الأمير منصور بن مقرن بن عبدالعزيز نائب أمير منطقة عسير رحمه الله. ورافق سموهما في وفد دولة الإمارات معالي الشيخ نهيان بن مبارك آل نهيان وزير التسامح، ومعالي فارس محمد أحمد سهيل المزروعي المستشار في وزارة شؤون الرئاسة وسعادة الشيخ شخبوط بن نهيان آل نهيان سفير الدولة لدى المملكة العربية السعودية. كما ضم الوفد اللواء الركن خليفة حارب الخييلي، وكيل وزارة الداخلية المساعد لشؤون الجنسية والإقامة والمنافذ بالإنابة، واللواء جاسم المرزوقي قائد عام الدفاع المدني، وعدد من ضباط وزارة الداخلية. وكان وفد الدولة الذي وصل أمس الاول الثلاثاء إلى العاصمة السعودية الرياض قد استقبله في مطار قاعدة الملك سلمان الجوية بالقطاع الأوسط، نائب أمير منطقة الرياض الأمير محمد بن عبدالرحمن بن عبدالعزيز وسعادة الشيخ شخبوط بن نهيان آل نهيان سفير الدولة لدى المملكة العربية السعودية وقائد قاعدة الملك سلمان الجوية بالقطاع الأوسط، اللواء الطيار ركن صالح بن عبدالله بن طالب وعدد من المسؤولين في وزارة الخارجية السعودية.

انتخاب الإمارات كأحد نائبي رئيس مؤتمر الأمم المتحدة لإعلان التبرعات للأنشطة الإنمائية لعام 2017

•• نيويورك-وام:

انتخبت الدول الأعضاء المشاركة في مؤتمر الأمم المتحدة لإعلان التبرعات للأنشطة الإنمائية لعام 2017 بالإجماع مؤخرا، الأنسة حصة العتيبي سكرتير ثالث في البعثة الدائمة للدولة لدى الأمم المتحدة كأحد نائبي رئيس مؤتمر إعلان التبرعات لعام 2017.

وقد انتخبت الدول الأعضاء في المؤتمر الممثل الدائم لأرمينيا لدى الأمم المتحدة السفير زهراب مناتسكانيان رئيسا له، في حين انتخبوا إلى جانب ممثلة الإمارات الأنسة حصة العتيبي، نائب الممثل الدائم لألمانيا لدى الأمم المتحدة السفير يورغن شولتز كنائبا للرئيس.

وعلى ضوء انتخاب الأنسة العتيبي لهذا المنصب الدولي، من المتوقع أن يقوم رئيس المؤتمر السفير مناتسكانيان بتكليفها بتيسير المناقشات الدولية في إطار عمل هذا المؤتمر، وذلك بهدف تحديد التمويل العام لعدد من صناديق الأمم المتحدة وبرامجها الإنمائية لعام 2018.

ومن المتوقع أن تبدأ مناقشات مكتب رئاسة المؤتمر بشأن تنفيذ ولايته اعتبارا من مطلع شهر يناير من العام القادم.

مكتب شؤون التعليم في ديوان ولي عهد أبوظبي يحتفي بالشركاء الاستراتيجيين للبرنامج الإماراتي للتدريب الإعلامي

•• أبوظبي-وام:

نظم مكتب شؤون التعليم في ديوان ولي عهد أبوظبي أمس الاول حفل غداء لشركائه الاستراتيجيين تقديرا لجهودهم خلال الدورة الأولى من البرنامج الإماراتي للتدريب الإعلامي. حضر الحفل - الذي أقيم في فندق ويستن أبوظبي - ممثلون عن شركات ومؤسسات إعلامية وجامعات محلية في الإمارات. وأعرب محمد خليفة النعيمي مدير مكتب شؤون التعليم في ديوان ولي عهد أبوظبي في كلمة له خلال الحفل عن فخره بجميع العاملين والمشاركين في البرنامج الذي يعكس رؤية المغفور له الشيخ زايد بن سلطان آل نهيان طيب الله ثراه في بناء جيل إماراتي يمتلك خبرات عالمية ومستعد للتزود بالمعارف والعلوم والتقنيات التي تؤهله للريادة".

وقال النعيمي : إنه منذ إطلاق رؤية الإمارات 2021 تبنت مؤسسات الدولة كافة مبدأ الابتكار والتطوير لتحقيق هذه الرؤية لذا يأتي البرنامج كفكرة مبتكرة لتأهيل الكادر الإعلامي الوطني بالمهارات والتقنيات العالمية .

وأشار مدير مكتب شؤون التعليم في ديوان ولي عهد أبوظبي إلى أن جوهر رؤية 2021 هو أن تكون الإمارات بمؤسساتها من القطاعات كافة ضمن قائمة أفضل دول العالم وهذا هو الهدف الاستراتيجي للبرنامج.

ولفت إلى أن هذا الحفل لم يكن ممكنا لولا دعم الشركاء لفكرة تمكين الشباب الإماراتي والتزامهم بممارسة مسؤوليتهم الاجتماعية تجاه هذا البلد وطموحاته. وقال مخاطبا الشركاء الاستراتيجيين " إن وجودكم معنا اليوم للاحتفاء باكتمال عناصر هذه الفكرة الطموحة وصياغة برنامج وطني متكامل للتدريب الإعلامي يعكس إيمانكم بإمكانيات وقدرات الشباب الإماراتي على إحداث فرق نوعي في مسيرة الإعلام في الإمارات.

ورحب النعيمي بشركة توفور 54 كشريك استراتيجي للبرنامج وحلقة وصل هامة لضمان نجاح البرنامج حيث ستقدم توفور 54 الدعم من خلال استضافة الفعاليات الرئيسية من جهة وتقديم الدعم والتوجيه الإعلامي لمنتسبي البرنامج من جهة أخرى بما يضمن تحقيق الإستفادة المرجوة للمنتسبين. من جهتها قالت سعادة مريم عيد المهيري الرئيس التنفيذي لهيئة المنطقة الإعلامية أبوظبي وتوفور 54 إن تطوير مهارات الجيل القادم من الإعلاميين الإماراتيين وصقل مواهبهم يمثل جزءا محوريا من مهمة توفور 54 ويأتي في صميم كل ما نقوم به " . وأضافت إن توفور 54 حرصت منذ تأسيسها على إطلاق برامج تدريبية ناجحة لمئات الخريجين الجامعيين وأتاحت لهم فرصة ممارسة ما تدربوا عليه بشكل عملي ضمن شركات مجمعها الذي يضم 460 شركة إعلامية. كان مكتب شؤون التعليم قد وقع مذكرات تفاهم مع مؤسسات إعلامية في الإمارات بعد إطلاق البرنامج الإماراتي للتدريب الإعلامي في سبتمبر الماضي.

وتتناول مذكرات التفاهم عددا من البنود تشمل آليات اختيار المرشحين وعدد المتخرجين الذي ستعمل المؤسسة الإعلامية على توظيفهم ومدة التدريب المتفق عليها إضافة إلى بند يتعلق برفع تقارير دورية إلى مكتب شؤون التعليم حول أداء المتدربين ومدى تطورهم عبر مراحل التدريب المختلفة.

الإمارات تتبرع بـ 9.6 ملايين درهم اضافية لعدد من صناديق وبرامج الأمم المتحدة الإنمائية لعام 2018

•• نيويورك-وام:

أعلنت دولة الإمارات العربية المتحدة عن تبرعها بمبلغ إضافي قدره 9.6 ملايين درهم " 2.6 مليون دولار أمريكي " كمساهمات في ميزانيات عدد من صناديق وبرامج الأمم المتحدة الإنمائية لعام 2018.

وفي بيان إعلان تبرعات الدولة الرسمي الذي أدلى بها السيد سعود حمد الشامسي، المستشار بالبعثة الدائمة للدولة لدى الأمم المتحدة، أمس أمام مؤتمر الأمم المتحدة لإعلان التبرعات للأنشطة الإنمائية لعام 2017، في مقر المنظمة الدولية بنيويورك، جدد الالتزام الثابت لدولة الإمارات بمواصلة دعم الأنشطة الإنمائية للأمم المتحدة.

وأعلن الشامسي عن تخصيص 5 ملايين دولار من مساهمات الدولة لعام 2018 لهيئة الأمم المتحدة للمرأة، وهو جزء من التزام مسبق قدره 15 مليون دولار تعهدت الدولة بصرفه للهيئة على مدار السنوات الثلاث المقبلة. وبذلك يصل المبلغ الإجمالي الذي سوف تقدمه دولة الإمارات لصناديق الأمم المتحدة وهيئاتها لعام 2018 إلى7.6 مليون دولار أمريكي أي ما يعادل 27.9 مليون درهم حتى الان.

وسيخصص مبلغ مليون دولار من مساهمات الدولة تلك إلى الميزانية الأساسية لوكالة الأمم المتحدة لإغاثة وتشغيل اللاجئين الفلسطينيين في الشرق الأدنى الأونروا، وأيضا مبلغ إضافي قدره 520 الف دولار لمكتب تنسيق الشؤون الإنسانية، بينها 500 الف دولار للصندوق الاستئماني لتعزيز مكتب تنسيق الشؤون الإنسانية.

وسيخصص أيضا مبلغ 324 ألف دولار إلى الميزانية الأساسية لبرنامج الأمم المتحدة الإنمائي، و200 ألف دولار لمكتب المفوض السامي للأمم المتحدة لشؤون اللاجئين، و100 ألف دولار للميزانية الأساسية لصندوق الأمم المتحدة للطفولة وأيضا مبلغ 100 الف دولار لصندوق معينات الملاحة التابع للآلية التعاونية بشأن سلامة الملاحة وحماية البيئة في مضيقي ملقا وسنغافورة.

كما سيتلقى مكتب مفوض الأمم المتحدة السامي لحقوق الإنسان مبلغ 50 الف دولار من هذه المساهمة، في حين سيحصل كل من برنامج الأمم المتحدة للبيئة وصندوق الأمم المتحدة للتعاون فيما بين بلدان الجنوب ومكتب الأمم المتحدة المعني بالمخدرات والجرائم على مبلغ إجمالي قدره 40 الف دولار لكل منهما.

وتعهدت الدولة أيضا بتقديم 30 ألف دولار لصندوق الأمم المتحدة الاستئماني للتبرعات لمكافحة أشكال الرق المعاصرة، و20 الف دولار لصندوق بيريز غيريرو الاستئماني للتعاون فيما بين بلدان الجنوب، و10 آلاف دولار لكل من معهد الأمم المتحدة للتدريب والبحث وصندوق الأمم المتحدة للسكان وصندوق الأمم المتحدة للتبرعات لحالات العجز وصندوق الأمم الطوعي لضحايا التعذيب وصندوق الأمم المتحدة الاستئماني للتبرعات لاتفاقية مكافحة التصحر، ومعهد الأمم المتحدة لبحوث نزع السلاح.

وفي ختام بيان إعلان تبرع الإمارات أكد السيد سعود حمد الشامسي بأن مساهمات الدولة التي قام بالإعلان عنها بالمؤتمر ليست شاملة لكافة التزامات الدولة تجاه أنشطة الأمم المتحدة، وأعلن عن عزم الدولة إبلاغ الأمانة العامة للأمم المتحدة لاحقا بمزيد من المساهمات في حال تم استكمالها والموافقة عليها.

تجدر الإشارة إلى أن لجنة المساعدة الإنمائية التابعة لمنظمة التعاون والتنمية في الميدان الاقتصادي صنفت دولة الإمارات العربية المتحدة كواحدة من أكبر الجهات المانحة على الصعيد العالمي، حيث تزيد مساهماتها عن 1% من إجمالي دخلها القومي، وقد تم صرف الحصة الأكبر منها خلال السنوات الأخيرة عبر تقديمها كمساهمات في ميزانيات وصناديق أنشطة وبرامج الأمم المتحدة الإنمائية.

فقدان جواز سفر

فقد المدعو / بودي دانا لاكشمي ، الهند الجنسية - جواز سفره رقم (4188447) من يجده الاتصال بتليفون رقم 050/7510017

فقدان جواز سفر

فقد المدعو / سانثي بينومالا ، ييسو بادهام بيدهاباتي ، الهند الجنسية - جواز سفره رقم (7659282) من يجده عليه الاتصال بتليفون رقم 050/7510017

فقدان جواز سفر

فقدالمدعو/دانيلوجونيور دى لابينا كونيادا ، الفبين الجنسية - جواز سفره رقم (9901250) من يجده عليه الاتصال بتليفون رقم 052/1783654

فقدان جواز سفر

فقد المدعو /عائشة خميس سليمان ، تنزانيا الجنسية - جواز سفره رقم (541719) من يجده عليه الاتصال بتليفون رقم 050/3107090

فقدان جواز سفر

فقد المدعو / فيبى ماديانـدا بـاللاهـون ، الفلبين الجنسية - جواز سفره رقم (7000406) من يجده عليه الاتصال بتليفون رقم 052/3977861

فقدان شهادة أسهم

يعلن السادة/ شركة الدار العقارية ش م ع .. عن فقدان شهادة أسهم صادرة من شركة منازل العقارية (بعدد 50.000.000 سهم) (خمسون مليون سهم) رقم الشهادة (405034) على من يجدها برجاء تسليمها للشركة المذكورة او الاتصال على رقم 0506216165 - مشكورا

فقدان جواز سفر

فقدالمدعو / براسات رامى ابوتي رامى ابوتى ، الهند الجنسية - جواز سفره رقم (J4251694) من يجده عليه الاتصال بتليفون رقم 050/7986108

مركز فض المنازعات الايجارية

العدد ١٢١٦٩ بتاريخ ٢٠١٧/١١/٩

اعلان لائحة تنفيذ رقم ٢٠١٧/٠٤١٧٧/٠٤ / تجاري

الصادر في الدعوى رقم ٢٠١٧/٠٢٤٧٤/٠٢ تجاري - ايجارات بالنشر

الى المنفذ ضده : الآفاق لتجارة الزجاج والمرايا - ش ذ م م

مجهول محل الاقامة

حيث تقدم طالب التنفيذ : مدينة دبي الملاحية - ش ذ م م

الصادر لصالحه في الدعوى المذكورة اعلاه والقاضي بالاتي:

١- الزام المدعي عليها باخلاء العين محل الدعوى وتسليمها خالية من الشواغل

٢- الزام المدعي عليها بان تؤدي للمدعية مبلغ وقدره ٣٦٥,٢١٩ درهم

٣- الزام المنفذ ضده بما يستجد من اجرة من تاريخ من ٢٠١٧/٣/١ وحتى تاريخ الاخلاء الفعلي بواقع ١٨٦,٦٦٠ درهم سنويا .

٤- الزام المدعي عليه برسوم ومصاريف الدعوى.

لذلك نعلمكم انكم مكلفون بتنفيذ هذا الحكم خلال خمسة عشر يوم من تاريخ النشر وفي حال امتناعكم عن التنفيذ خلال المهلة المبينة سوف يتم اتخاذ الاجراءات القانونية المناسب لتنفيذه - ملاحظة / سيتم إغلاق ملف التنفيذ تلقائيا حال عدم تسليم افادة الإعلان بالنشر خلال عشرة ايام من تاريخ استلامه وفقا للقرار رقم ٢١ لسنة ٢٠١٧)

ادارة تنفيذ الاحكام

محاكم دبي

محاكم دبي الابتدائية

العدد ١٢١٦٩ بتاريخ ٢٠١٧/١١/٩

اعلان حكم تمهيدي بالنشر

في الدعوى رقم ٢٠١٧/٢٦٧٢ عمالي جزئي

الى المدعي عليه /١ - شركة حوض الكوثر لمقاولات الاعمال الكهروميكانيكية - ش ذ م م - مجهول محل الاقامة بما ان المدعي/ الجود للاعمال الفنية - ش ذ م م - ويمثلها بالتوقيع / مولوي انور مولوي نظام الدين قد اقام الدعوى المذكورة أعلاه وعليه نعلنكم بأن المحكمة حكمت بتاريخ ٢٠١٧/١٠/١٢ الحكم التمهيدي التالي : حكمت المحكمة المحكمة حضوريا - وقبل الفصل في موضوع الدعوى - بندب الخبير المحاسبي صاحب الدور مالم يتفق على غيره خلال اسبوع لتكون مهمته الاتي :-

١- بيان تاريخ بداية وانقضاء علاقة المدعي عليه لدى المدعية واسباب نقضاء علاقة العمل ان وجدت

٢- بيان عما اذا كان المدعي عليه قد قام بتحويل اعمال الشركة المدعية الى الخصم المدخل (شركة حوض الكوثر لمقاولات الاعمال الكهروميكانيكية) بالتوطؤ مع شقيقه والذي يعمل لدى الخصم المدخل من عدمه ؟ وان كانت الاجابة بالايجاب بيان تلك الاعمال وما حققه المدعي عليه من ارباح وما فات المدعية من ارباح تلك الاعمال وما لحق به من خسائر وضرر وما تستحقه المدعية من المدعي عليه والخصم المدخل

٣- بيان عما اذا كان المدعي عليه قد افشى اسرار عمله خلال فترة لدى المدعية من عدمه ؟ وان كانت الاجابة بالايجاب بيان ما هية تلك الاسرار وطبيعتها ؟ وبيان عما اذا كان المدعي عليه ملزم بحكم طبيعة عمله وعقد العمل على عدم افشاء اسرار المهنة من عدمه ؟ ، وعلى الخبير ان ينتهي الى نتجية واضحة محددة وان يسقط الاقوال المرسلة ويعتمد فقط عى ما يثبت بسند كتابي اوعلى ما يتفق عليه طرفي التداعي وصحرت للخبير في سبيل القيام بالمأمورية سماع اقوال الخصوم وشهودهم دون حلف يمين والانتقال الى اية جهة يرى ضرورة الانتقال اليها والاطلاع على ما ليدها من اوراق ومستندات تفيد في كشف وجه الحقيقة وحددت امانة خبرة قدرها ٨,٠٠٠ درهم (ثمانية الاف درهم) والزمت الشركة المدعية بايداعها في خزانة المحكمة على ذمة اتعاب ومصاريف الخبير وحددت جلسة ٢٠١٧/١٠/٢٦ لنظر الدعوى في حالة عدم سداد الامانة وفي حالة سداد الامانة وجلسة ٢٠١٧/١١/٢١ حتى يقدم الخبير حتى يقدم الخبير تقريره وعلى الخصوم تقديم كافة مستنداتهم للخبير في الجلسة التي يحددها لهم دون تأخير وعلى الخبير تقديم تقريره وفقا لما توفر لديه من مستندات وابقت الفصل في المصروفات ويعتبر النطق بهذا الحكم بمثابة اعلان للخصوم ويعلن الخصم المدخل بالحكم التمهيدي بالنشر. وحددت لها المحكمة جلسة يوم الخميس الموافق ٢٠١٧/١٠/٢٦ الساعة ٨,٣٠ صباحا في القاعة Ch1.A.1.

رئيس القسم

"هيئة المعاشات" تكرم المؤمن عليهم أصحاب أطول خدمة في عام 2017

•• دبي –وام:

كرمت الهيئة العامة للمعاشات والتأمينات الاجتماعية بحضور سمو الشيخ أحمد بن سعيد آل مكتوم رئيس هيئة دبي للطيران الرئيس الأعلى لمجموعة طيران الإمارات المؤمن عليهم أصحاب أطول خدمة في عام 2017 ضمن مبادرة" وفاء للوطن".

حضر التكريم سعادة محمد سيف الهاملي مدير عام هيئة المعاشات بالإنابة وسعادة محمد عبدالله أهلي مدير عام هيئة دبي للطيران المدني.

وتقدم سمو الشيخ أحمد بن سعيد آل مكتوم بالشكر لهيئة المعاشات على هذه المبادرة الطيبة.. وقال إنها تعكس قيم الوفاء الذي تربينا عليها في دولة الإمارات المعروفة بتقديرها للعطاء والإخلاص في العمل وهي القيم التي ساهمت في رفع اسم ومكانة الإمارات في كافة المحافل الدولية.

وأكد أن مسيرة التنمية المستدامة التي تتبناها الدولة تفرض الحاجة إلى وجود جنود مجهولين لا يتوقف فكرهم في العطاء عند سن معينة.. مشيرا إلى أن الدولة تدعم على قدم المساواة كافة الكوادر البشرية التي تظهر الاستعداد والكفاءة المهنية العالية للاستمرار ضمن هذه المسيرة وبما يتماشى مع توجهات حكومتنا الرشيدة بإبقاء المواطن في سوق العمل لأطول مدة ممكنة. وقال سموه إن تبني هيئة الطيران المدني لبيئة مشجعة على العمل وداعمة لطموح الموظفين.. ساهم في وصولنا إلى هذه اللحظة التي نحتفل فيها بتكريم أحد أبناء الهيئة.

مشيرا إلى أن استراتيجية الهيئة تقوم على تعزيز الانتماء وتعميق الولاء للعاملين فيها وتمكينهم من خلال تنمية مواهبهم وتطوير قيادة ملهمة تحفز الإنتاجية وتشجع الابتكار وتكافئ الإنجازات بشكل وتكفل للجميع المساواة في الحقوق والواجبات.

من جانبه قال سعادة محمد سيف الهاملي أن المبادرة تأتي بهدف تكريس مفهوم العطاء وإعلاء قيمة العمل وتقدير الكفاءات الوطنية التي أعطت جل وقتها في سبيل خدمة وطننا الإمارات ومنح شبابنا القدوة والنموذج الذي يعزز روح وقيم المواطنة المثلى.

وأكد أن مجتمع الإمارات يزخر بمثل هؤلاء الموظفين المشهود لهم بالكفاءة والمهنية العالية. مشيرا إلى أن دولة الإمارات من أكثر الدول تشجيعا لمواطنيها على التعليم واكتساب المهارات وتطويرها بما ينعكس على مساهمات الفرد في خدمة أسرته ومجتمعه وهذا ما يؤكده تكريمنا اليوم لأحد أبناء الوطن الذي قضوا أكثر من 50 عاما في خدمته.

وأضاف أنه في وقت يختار البعض ترك مكانه في سن مبكرة، يختار آخرون المضي في العمل من أجل تحقيق أهداف سامية تتجسد أمامهم من واقع إحساسهم بالمسؤولية المجتمعية الملقاة على عاتقهم تجاه وطنهم الذي قدم لهم كافة سبل الدعم والمساندة.. مؤكدا أن العمل والعطاء لدولة الإمارات له من يقدره وينزله أفضل منازله.

وتقدم محمد عبدالله أهلي بالشكر والتقدير إلى هيئة المعاشات ومديرها العام وإلى هيئة دبي للطيران المدني ممثلة برئيسها سمو الشيخ أحمد بن سعيد آل مكتوم على هذه المبادرة الكريمة.

وقال إن تكريمي اليوم هو تكريم لكل من يعمل على هذه الأرض الطيبة ولا يدخر وسعا في سبيل رفعتها وإعلاء شأنها.

وأضاف إن من واجبنا رد الجميل لهذا الوطن الذي امتد فضله على مدار سنوات حياتنا منذ الصغر وحتى يومنا هذا.. وأننا مهما قدمنا له من وقتنا وعمرنا لن نستطيع أن نوفي ولو جزءا ضئيلا من فضله علينا فهو واحة أمننا ومستقبل أبنائنا.

حاكم الفجيرة يستقبل سفراء دول جنوب شرق آسيا لدى الدولة

•• الفجيرة –وام:

استقبل صاحب السمو الشيخ حمد بن محمد الشرقي عضو المجلس الأعلى حاكم الفجيرة بقصر سموه بحضور سمو الشيخ محمد بن حمد بن محمد الشرقي ولي عهد الفجيرة والشيخ صالح بن محمد الشرقي رئيس دائرة الصناعة والاقتصاد بالفجيرة سفراء دول جنوب شرق آسيا لدى الدولة "آسيان" الذين حضروا للسلام على سموه.

وتم خلال اللقاء بحث سبل تعزيز العلاقات الثنائية بين الإمارة ودولهم والتعرف على التطورات الاقتصادية في الفجيرة. وضم وفد سفراء دول جنوب شرق آسيا الضيف كلا من سعادة كونستانشو جر فينيغو سفير جمهورية الفلبين و سعادة ترينه فينه كوانغ سفير جمهورية فيتنام الاشتراكية وسعادة سيد محمد حسرين بن تينجكو حسين سفير ماليزيا وسعادة حسين بجيس سفير الجمهورية الإندونيسية وسعادة كومات كامالنافين سفير مملكة تايلاند والسيد سيوكاردي عبد الحساني القائم بأعمال سفارة بروناي.

ورحب صاحب السمو حاكم الفجيرة بدبلوماسي دول جنوب شرق آسيا لدى الدولة .. متمنيا لهم التوفيق والنجاح في أداء مهام عملهم لتعزيز وتقوية أواصر الصداقة التي تربط بين دولهم ودولة الإمارات.

حضر اللقاء سعادة محمد سعيد الضنحاني مدير الديوان الأميري بالفجيرة وسعادة سالم الزحمي مدير مكتب ولي عهد الفجيرة.

سارة الشرقي تشهد حفل تخريج طالبات جامعة عجمان "دفعة عام الخير" بالفجيرة

•• الفجيرة –وام:

شهدت كريمة صاحب السمو حاكم الفجيرة الشيخة سارة بنت حمد بن محمد الشرقي امس احتفال جامعة عجمان بالفجيرة بمناسبة تخريج دفعة "عام الخير" التي تضم 224 طالبة من مختلف الكليات والتخصصات وذلك بقاعة الشيخ خليفة للاحتفالات.

وألقت الدكتورة سمية سر الختم رئيسة لجنة التخريج كلمة الجامعة توجهت فيها بخالص الامتنان إلى صاحب السمو الشيخ حمد بن محمد الشرقي عضو المجلس الأعلى حاكم الفجيرة لرعايته المستمرة للجامعة ودعمه المتواصل لها.

حضرت احتفالية التخريج ضيفات الجامعة من كبار الشخصيات وأمهات الخريجات وعضوات الهيئة التدريسية والإدارية بالجامعة. وفي الختام قامت الشيخة سارة بنت حمد بن محمد الشرقي بتوزيع الشهادات على الخريجات وتكريم الطالبات المتميزات فيما قامت الدكتورة سمية الختم بإهداء الشيخة سارة بنت حمد درعا تذكارية تقديرا لتشريفها حفل التخرج ولجهودها الحثيثة والمخلصة في الشأن التعليمي.

بلحيف النعيمي يدعو موظفي "زايد للإسكان" إلى تحقيق رسالة البرنامج الاستراتيجية

•• دبي–وام:

دعا معالي الدكتور عبدالله بن محمد بلحيف النعيمي وزير تطوير البنية التحتية رئيس مجلس إدارة برنامج الشيخ زايد للإسكان - خلال لقائه اليوم موظفي البرنامج - إلى شحذ الهمم وبذل المزيد من الجهود لتحقيق رسالة "زايد للإسكان" الاستراتيجية والمتمثلة في تحقيق الرفاه السكني وتقديم خدمات إسكانية متنوعة ومبتكرة ومستدامة تسعد المواطنين من خلال تطبيق أفضل المعايير العالمية.

وقال معاليه - خلال اللقاء الذي جرى بفندق "انتركونتيننتال فيستيفال سيتي" في دبي بحضور قيادات البرنامج وموظفيه - ان مثل تلك اللقاءات المباشرة بين القيادة والموظفين تأتي في إطار حرص البرنامج على رعاية موظفيه وتحقيق الألفة بينهم إلى جانب تعزيز بيئة العمل بما من شأنه تحقيق الإرتقاء بالكفاءة والأداء المتميز لخدمة المواطنين من خلال توفير مساكن تلبي طموحاتهم وتطلعاتهم وتحقيق سعادة الموظفين والمتعاملين في آن واحد.

وحث معاليه الموظفين على التحلي بروح الإيجابية والسعي قدما نحو تحقيق التميز في كافة المجالات.

مشيرا إلى أن البرنامج ومن خلال دعم القيادة يهدف إلى ترسيخ ثقافة الإبتكار في بيئة العمل المؤسسي وتقديم خدمات رائدة تحقق السعادة للموظفين والمتعاملين إلى جانب الإسهام في خلق بيئة عمل منتجة من خلال الاهتمام بالموارد البشرية وتسخير الإمكانيات اللازمة لتحقيق الأهداف المنشودة.

يأتي اللقاء في إطار سلسلة من اللقاءات المباشرة التي يجريها معالي الدكتور عبدالله بن محمد بلحيف النعيمي ضمن جدول لقاءاته المستمرة مع الموظفين باعتبار أن المورد البشري هو أحد أهم الركائز التي يراهن عليها البرنامج في المرحلة المقبلة.

إخماد حريق في مستودع داخل مزرعة في الفحلين

•• رأس الخيمة – الفجر

أخمدت فرقة اطفاء تابعة لإدارة الدفاع المدني في رأس الخيمة حريقا اندلع عصر أمس في مستودع يحتوي على معدات وأسمدة زراعية داخل مزرعة تعود ملكيتها لمواطن في منطقة الفحلين.

ولم يسفر الحريق عن الذي كان محدودا خسائر كبيرة أو إصابات جسمانية بين العمال المتواجدين في المزرعة.

وفي تعليق على الحادث ذكر العميد محمد عبد الله الزعابي مدير إدارة الدفاع المدني في رأس الخيمة ان رجال الفرقة تمكنوا من اطفاء النيران بحضور لمقدم حمد سالمين رئيس قسم المراكز والمقدم سالم الشاعر رئيس قسم العمليات والملازم خالد الزعابي باستخدام المياه والفوم وتمكنوا من السيطرة عليه فيما تم الاستعانة بشيول و3 تناكر من المياه من دائرة الخدمات العامة للتعامل مع الحادث.

واوضح الزعابي ان خسائر الحريق اقتصرت على الأشياء المادية وتم تسليم ملف الحادث الى الجهات المختصة في شرطة رأس الخيمة ولدائرة الخدمات.

"الخارجية" توقع مذكرتي تفاهم مع "كلية الإمام مالك للشريعة" و"الإمارات للضيافة"

•• أبوظبي – وام:

وقعت وزارة الخارجية والتعاون الدولي مذكرتي تفاهم مع كل من كلية الإمام مالك للشريعة والقانون وأكاديمية الإمارات لإدارة الضيافة.

يأتي التوقيع في إطار التعاون والشراكة في المشروع الوطني "برنامج الإمارات للمساعدات الفنية" والذي تم إطلاقه ضمن سياسة واستراتيجية المساعدات الخارجية للدولة بهدف السعي إلى إبراز الخبرات المتراكمة لدى الجهات الإماراتية في مختلف المجالات ونقلها لبناء الكفاءات في الدول النامية مما يساهم في تعزيز فرص التعاون الدولي.

وقع المذكرتين عن وزارة الخارجية والتعاون الدولي سعادة سلطان محمد الشامسي مساعد وزير الخارجية والتعاون الدولي لشؤون التنمية الدولية .. ووقعها عن كلية الإمام مالك للشريعة والقانون سعادة الدكتور عيسى عبد الله محمد بن مانع الحميري الرئيس التنفيذي للكلية .. فيما وقعها عن أكاديمية الإمارات لإدارة الضيافة جودي هوي المدير العام للأكاديمية. وتهدف المذكرتان إلى الاستفادة من خبرات المؤسستين في دعم قدرات الدول النامية الشريكة بما يتماشى مع سياسة واستراتيجية دولة الإمارات للمساعدات الخارجية.

وأعرب سعادة سلطان محمد الشامسي عن تقديره وامتنانه لمختلف المؤسسات الإماراتية التي لا تألوا جهدا في الإسهام في تعزيز مكانة الدولة من خلال الانضمام لبرنامج الإمارات للمساعدات الفنية " UAETAP " والذي يعد منصة لنقل خبرات الدولة للدول النامية مما يعمل على توثيق العلاقات الثنائية مع تلك الدول ويضمن دعم جهودها التنموية. وأكد أن انضمام كلية الإمام مالك للشريعة والقانون وأكاديمية الإمارات لإدارة الضيافة إلى البرنامج سيشكل قيمة مضافة لما تملكه المؤسستان من خبرات ومعرفة متراكمة في مجال البرامج التعليمية والتدريبية والأبحاث والدراسات والاستشارات وخدمات التطوير.

وأشار سعادة سلطان الشامسي إلى أن برنامج المساعدات الفنية الإماراتي تم إنشاؤه كمكمل لجهود التعاون الدولي التي تبذلها دولة الإمارات والتي تنطلق من إيمانها بأهمية مشاركة المعرفة وبناء قدرات الأفراد والمؤسسات للتعامل مع التحديات العالمية.

وأوضح أن البرنامج يعتبر امتدادا وعنصرا حيويا في حقل التعاون الدولي المستقبلي المستدام كما أن تركيز الإمارات على تقديم المساعدة الفنية لا ينبع بسبب الحاجة إليها فحسب بل يستند إلى أن تطوير وبناء القدرات ومشاركة المعرفة التي تزيد من كفاءة وفعالية أشكال المساعدات الأخرى وهو ما يعتبر الأساس لتطوير فهم أفضل لدى الأمم وتعمل كمحفزات تدفع الإمارات والدول الشريكة نحو تحقيق المزيد من الابتكارات والإنجازات.

ولفت سعادته إلى أنه تم تحديد مجالات المساعدات الفنية الإماراتية بناء على المزايا النسبية ومجالات الخبرة المتفردة التي تتمتع بها الدولة.

من جهته قال سعادة الدكتور عيسى الحميري إنه انطلاقا من توجيهات صاحب السمو الشيخ خليفة بن زايد آل نهيان رئيس الدولة "حفظه الله" بأن يكون عام 2017 " عام الخير" وضرورة تفعيله بمبادرات بناءة تعود على الفرد والأسرة والمجتمع بالخير الوفير تماشيا مع النهضة الحضارية التي تشهدها الدولة ومن هذا المنطلق فإن الكثير من الوزارات والمؤسسات والدوائر فعلت المبادرة ومنها الكلية.

وأضاف أنه من بين تلك الجهات وزارة الخارجية والتعاون الدولي التي تقدمت بالمبادرة الرائدة " برنامج الإمارات للمساعدات الفنية " لإيجاد فرص دراسية في الكلية للدول النامية في العالم إيمانا منها بنشر لغة الوسطية التي تنادي بها دولة الإمارات وكثير من الدول العربية والإسلامية والدول الصديقة.

وأشار إلى ترحيب الكلية بهذه المبادرة ثقة منها بتحقيق الأمل المنشود في أولئك الطلبة المستقطبين من خارج الدولة كي يعودوا حاملين المفهوم الوسطي في الدين الإسلامي إلى بلادهم .

من ناحيتها أضافت جودي هوي أن أكاديمية الإمارات لإدارة الضيافة حافظت على مكانتها المرموقة خلال الـ 16 سنة الماضية كواحدة من أفضل الجامعات في إدارة الضيافة وأصبحت مركزا للتميز في التعليم الجامعي للقادة الطموحين في مجال الضيافة.

وأعربت عن سعادتها بالعمل مع وزارة الخارجية والتعاون الدولي كجزء من " برنامج المساعدات الفنية الإماراتية " من خلال تقديم المشورة التعليمية وبرامج التدريب والتطوير المهني.. مشيرة إلى أن البرنامج مبادرة مهمة لتطوير نقل القدرة والمعرفة بين دولة الإمارات والدول النامية.

جدير بالذكر أن التعريف الدولي للمساعدات الفنية ينص على أنها مساعدات غير مالية تندرج تحت مظلة المساعدات الخارجية ويتم تقديمها من قبل جهة لحكومات الدول النامية الشريكة بهدف بناء قدرات أفرادها والاستفادة من الخبرة المتميزة من الجهة.

وتهدف هذه المساعدات لبناء القدرات والكفاءات عن طريق البرامج التدريبية أو مشاركة الخبرات سواء في الدولة أو في الدول النامية الشريكة وإرسال بعثات الخبراء من الجهة إلى الدول النامية الشريكة للتقييم وتقديم التوصيات والمقترحات وبعثات الأفراد المتخصصين مثل الأكاديميين والباحثين والاستشاريين والمعلمين والمتطوعين إلى الدول النامية الشريكة وتوفير المنح الدراسية المحلية والتكاليف غير المباشرة من الرسوم الدراسية للطلاب وتعليم اللغات والبحوث والدراسات مع الدول النامية الشريكة والبرامج الاجتماعية والثقافية الموجهة نحو التنمية إضافة إلى المساهمات المخصصة مثل المؤتمرات والندوات وورش العمل وتبادل الزيارات والمنشورات وغيرها.

"الهوية" تنفي زيادة أو تعديل رسوم خدماتها

•• أبوظبي–وام:

نفت الهيئة الاتحاديّة للهويّة والجنسية الشائعات التي يتداولها البعض عبر تطبيقات الهواتف المحمولة ومواقع التواصل الاجتماعي حول قيام الهيئة بتعديل رسوم الخدمات التي تقدمها للمتعاملين.

وأهابت الهيئة بالمتعاملين عدم الالتفات إلى الشائعات ..مؤكدة أن الإعلان عن أي تعديلات في إجراءاتها أو خدماتها لا يتمّ إلا من خلال القنوات الرسميّة وعبر موقعها الإلكتروني أو من خلال وسائل الإعلام المحليّة.

وأكدت الهيئة أن الرسوم التي تتقاضاها على خدماتها سواء كانت إصدار او تجديد أو استبدال بطاقة الهويّة محددة بموجب قراري مجلس الوزراء رقم 14 لسنة 2005 ورقم 25 لسنة 2011 واللذين تضمّنا تحديد رسوم التسجيل وإصدار بطاقة الهوية للمواطنين ومواطني دول مجلس التعاون بصلاحية مدتها 5 سنوات بمبلغ 100 درهم في حين ربطا مدّة صلاحية البطاقة للمقيمين بعدد سنوات الإقامة وحددا رسوم إصدارها بمبلغ 100 درهم عن كل سنة أو جزء من السنة، تضاف إلى ذلك كلّه رسوم تعبئة الاستمارة الإلكترونية البالغة 70 درهماً في مكاتب الطباعة و40 درهماً في حال التقدّم بالطلب عن طريق الموقع الإلكتروني للهيئة أو عن طريق تطبيقها الذكي.

وأوضحت الهيئة أنّ رسوم تجديد البطاقة لكافة فئات المتعاملين هي نفس رسوم الإصدار، في حين تبلغ رسوم استخراج بدل فاقد 300 درهم في حال فقدان البطاقة، ورسوم استبدالها عند الرغبة في تعديل البيانات المطبوعة عليها 150 درهماً، تضاف إليها رسوم تعبئة الاستمارة بحسب القناة التي يتقدّم المتعامل بطلب الخدمة من خلالها.

وقالت الهيئة إنها لا تتقاضى أية رسوم على خدمة التقدّم بطلب الإعفاء من غرامات التأخير، ولا على طلبات الإعفاء من رسوم الخدمات للمتعاملين الحاصلين على الضمان الاجتماعي وأصحاب الهمم ومرضى التوحد وكبار السن فوق 70 عاماً.

وأهابت الهيئة بالمتعاملين استقاء الأخبار من مصادرها الرسمية وعدم الوقوع ضحية منشورات غير مسؤولة، والتواصل معها عند الحاجة عبر قنوات الاتصال الخاصة بها، سواء عبر مركز الاتصال على الرقم 600530003، أو من خلال صفحاتها على مواقع التواصل الاجتماعي، أو عن طريق خدمة المحادثة الفورية المتوفرة على موقعها الإلكتروني، فضلاً عن مراكز سعادة المتعاملين التابعة لها المنتشرة في مختلف إمارات الدولة.

خطوط ساخنة لأرقام الطوارئ على مدار 24 ساعة

المستشفيات الحكومية

أبوظبى	
مستشفى المفرق	5823100
مستشفى ابوظبى	6214666
مدينة الشيخ خليفة الطبية	6103535
العين	
مستشفى توام	7677444
مستشفى الجيمى	7635888
دبى	
مستشفى راشد	3371111
مستشفى دبى	2714444
مستشفى البراحة	2710000
مستشفى المكتوم	2221211
مستشفى الامل	3444010
مستشفى الوصل	2193000
الشارقة	
مستشفى القاسمى	5386444
مستشفى الكويتى	5242111
عجمان	
عجمان ميدكال كومبلكس	7422227
مستشفى خليفة	7439333
ام القيوين	
مستشفى ام القيوين	7656888
راس الخيمة	
مستشفى صقر	2223666
مستشفى سيف بن غباش	2223555
الفجيرة	
مستشفى الفجيرة	2242999

المستشفيات الخاصة

أبوظبى	
المركز الطبى الجديد	6332255
المستشفى الأهلى مردش	6262666
مستشفى النور	6139111
المستشفى الاماراتى الفرنسى	6265722
دبى	
مستشفى ولكير	2829900
المستشفى الأمريكى	3096644
بلهول الدولية	3454000
المستشفى الدولية الخاصة	2212484
الشارقة	
مستشفى الزهراء الخاصة	5619999
مستشفى زليخة	5658866
المستشفى المركزى الخاص	5639900
المستشفى الملكى	5452222
العين	
مستشفى الواحة	7221251

صيدليات تعمل حتى أوقات متأخرة

ابوظبى	
صيدلية النور الجديدة	6264264
صيدلية الرازى	6326671
الصيدلية الأهلية المركزية	6269545
صيدلية ريما	6744214
صيدلية المركز الطبى الجديد	6341134
صيدلية مصفح	5546674
صيدلية دار الشفاء	6411299
صيدلية ابن سينا - الدانا بلازا	6669240
عجمان	
صيدلية عجمان	7446031
صيدلية مكة	7446343
صيدلية المدينة	7468424
صيدلية الامارات	7474900
صيدلية الأم	7429006
دبى	
صيدلية المدينة	2240566
صيدلية الجامعة	3967335
صيدلية الأتحاد	3935619
صيدلية ابن سينا - بر دبى	3556909
صيدلية جراند بن سينا - طريق ريجا	2247650
العين	
صيدلية العين	7655120
صيدلية فرح	7630120
صيدلية السلام الجديدة	7543887
الشارقة	
صيدلية مسافى	5732221
صيدلية حمد	5582800
صيدلية مكة	5656994
صيدلية الرازى	5565262
صيدلية نادين	5733311
صيدلية ابن سينا الكورنيش	5726885
صيدلية الشارقة	5623850
ام القوين	
صيدلية الحرم	7660292

الشرطة / المطافى

الامارات	997 / 999
الأمين	
تليفون :	04 8004888
فاكس :	04 2097777

Email : alameen@emirates.net.ae

حاكم عجمان يصدر قرارا اميريا بتعيين راشد عبد الرحمن مديرا عاما للإدارة المركزية للموارد البشرية

•• عجمان-وام:

أصدر صاحب السمو الشيخ حميد بن راشد النعيمي عضو المجلس الأعلى حاكم عجمان قرارا أميريا رقم 22 لسنة 2017 بشأن تعيين مدير عام للإدارة المركزية للموارد البشرية .

ويأتي هذا القرار بعد الاطلاع على أحكام المرسوم الأميري رقم 4 لسنة 2017 بإصدار قانون الموارد البشرية في حكومة عجمان وعلى أحكام المادة رقم 9 من المرسوم الأميري رقم 22 لسنة 2017 بشأن إعادة تنظيم الإدارة المركزية للموارد البشرية وبناء على ما تقتضيه مصلحة العمل بالإدارة. وينص القرار الأميري رقم 22 لسنة 2017 على تعيين سعادة راشد عبدالرحمن سلطان بن جبران السويدي مديرا عاما للإدارة المركزية للموارد البشرية في عجمان ويكون مسئولا أمام حاكم الأمارة وأمام ممثل الحاكم للشؤون الإدارية والمالية عن تحقيق الإدارة لأهدافها وقيامها باختصاصاتها ومهامها المحددة بمرسوم إعادة تنظيمها رقم 22 لسنة 2017.

وخول القرار المدير العام المعين بمجموعة من الاختصاصات الواجب تنفيذها ومن بينها إعداد مشروع الخطة الاستراتيجية للإدارة ومتابعة تنفيذها بعد اعتمادها وفقا للتشريعات المعمول بها في حكومة الإمارة وإعداد مشروع الموازنة السنوية للإدارة ومتابعة تنفيذها بعد اعتمادها وفقا للنظام المالي الموحد لحكومة الإمارة وإعداد مشروع الحساب الختامي الفرعي للإدارة ومتابعة اعتماده وفقا للنظام المالي الموحد للحكومة وإعداد مشروع الهيكل التنظيمي للإدارة وعرضه على المجلس التنفيذي لاعتماده وتمثيل الإدارة أمام الغير وإبرام الاتفاقيات اللازمة لتحقيق أهداف ومهام الإدارة.

كما خول القرار المدير العام تعيين موظفي الإدارة وفقا لأنظمة الموارد البشرية المعمول بها في حكومة الإمارة والإشراف عليهم إداريا وفنيا وإصدار الأنظمة واللوائح الإدارية الداخلية الخاصة بتنظيم العمل اليومي في الوحدات التابعة للإدارة وإصدار أي قرارات أو تعاميم لازمة لضمان حسن الإشراف الفني والإداري على إعمال الإدارة اليومية والقيام بأي مهام وممارسة أي صلاحيات أخرى يتم تكليفه بها ممثل الحاكم للشؤون الإدارية والمالية ويجوز لمدير عام الإدارة أن يفوض أيا من موظفي الإدارة للقيام ببعض صلاحياته أو لتمثيل الإدارة أمام أي جهة أيا كانت أو لإجراء أي مهام معينة أو تصرف محدد بالنيابة عن الإدارة.

يسري هذا القرار الأميري ويكون نافذا قانونا من تاريخ التوقيع عليه وينشر في الجريدة الرسمية للأمارة ويعمم على الجهات المعنية للعمل بمقتضاه كل فيما يخصه.

قائد عام شرطة عجمان يدعو الى تعاون دولي في مجال مكافحة البضائع المقلدة

•• عجمان-وام:

دعا سعادة اللواء الشيخ سلطان بن عبدالله النعيمي قائد عام شرطة عجمان الى تكثيف التعاون الدولي في مجال مكافحة البضائع المقلدة المصدرة والمستوردة ودعم القوانين وتعزيز العقوبات في مجال حماية حقوق الملكية الفكرية ..مشددا على أهمية مراقبة الأسواق الداخلية واستخدام التكنولوجيا الذكية والأنظمة المعلوماتية للتصدي لعمليات التقليد.

وقال سعادة اللواء الشيخ سلطان بن عبدالله النعيمي - خلال مشاركته في المؤتمر الإقليمي السابع لمكافحة الجرائم الماسة بالملكية الفكرية في منطقة الشرق الأوسط وشمال إفريقيا الذي نظمته جمعية الإمارات للملكية الفكرية ومنظمة الإنتربول واختتمت أعماله أمس في فندق أرماني دبي - ان شرطة عجمان أثبتت مكانتها في محاربة البضائع المقلدة وحماية حقوق الملكية الفكرية من خلال ضبطياتها خلال العام الحالي لعدد من قضايا بيع البضائع المقلدة في الإمارة حيث تمكنت من إلقاء القبض على 54 متهماً في قضايا ترويج وبيع بضائع مقلدة بلغت قيمتها حوالي 85 مليون درهم.

وعرض سعادة قائد عام شرطة عجمان ورقة عمل تناولت أهم الدول المصنعة والمصدرة للبضائع المقلدة في العالم ..موضحا ان حجم التجارة العالمية في البضائع المقلدة بلغت 1.7 ترليون دولار منها 80 مليار دولار في الدول العربية .

كما بين الأضرار الناجمة عن التقليد مثل انخفاض أعمال المؤسسات وفقدان حصصها السوقية إضافة إلى تحمل الدولة مصاريف الرعاية الصحية نتيجة استخدام السلع المقلدة والأضرار التي تمس بالأشخاص كضحية أولى للبضائع المقلدة. وقال سعادة اللواء الشيخ سلطان بن عبدالله النعيمي قائد عام شرطة عجمان ان المشاركة في المؤتمر - الذي حظي بمشاركة رفيعة المستوى لخبراء ومختصين من عدة دول على مستوى العالم إضافة إلى عدد من مسؤولي الدوائر المحلية والشرطية في الدولة - جاءت انطلاقا من أهمية الملكية الفكرية وحرصا على مكافحة الجرائم الماسة بها ولاسيما المخاطر الجسيمة الناجمة عن انتشار البضائع المقلدة.

تنطلق بحلة جديدة

استمرار التسجيل في جائزة رأس الخيمة للقرآن الكريم حتى 3 ديسمبر

•• رأس الخيمة - الفجر

برعاية ودعم صاحب السمو الشيخ سعود بن صقر القاسمي عضو المجلس الأعلى حاكم رأس الخيمة عقدت مؤسسة رأس الخيمة للقرآن الكريم وعلومه صباح أمس الأول المؤتمر الصحفي للإعلان عن انطلاقة جائزة رأس الخيمة للقرآن الكريم في نسختها الثامنة عشرة، بصالة رأس الخيمة، وجمع الاجتماع موظفي المؤسسة ولجان الجائزة، بحضور أحمد سبيعان الأمين العام لجائزة رأس الخيمة للقرآن الكريم ورئيس اللجنة العليا المنظمة لها، ومدراء الإدارات، ورؤساء الأقسام، ومدراء ومديرات وسكرتارية مراكز التحفيظ، والصحافيين.

وتم خلال الحفل الإعلان عن فتح باب التسجيل للراغبين بالمشاركة في الجائزة على مستوى الدولة حتى 3 ديسمبر أي لمدة شهر كامل، وتسعى الجائزة إلى تشجيع كافة فئات المجتمع للتنافس والتميز والإبداع فيما بينهم في المسابقات القرآنية المتنوعة، ودعم مواهب وطاقات الشباب والشابات المتميزين في مجال القرآن الكريم وعلومه.

واستعرض الحفل المسابقات القرآنية الثمانية التي تتفرع عن الجائزة وهي مسابقة القرآن الكريم والمسابقة النسائية بفرعيها الدرر المكنونة والأمهات، ومسابقة القرآن الكريم لأئمة ومؤذني المساجد، ومزامير آل داوود، ومسابقة أصحاب الهمم، ومسابقة نزلاء المؤسسة العقابية والإصلاحية، ومسابقة المسلمين الجدد، وأخيرا مسابقة الحديث الشريف. وقال أحمد إبراهيم سبيعان أمين عام الجائزة: تنطلق النسخة الثامنة عشرة من الجائزة لهذا العام في حلة جديدة لتتحف الجمهور بمسابقاتها وفعالياتها، آملين أن تكون دورة متميزة تترجم توجيهات القيادة الحكيمة بجعل هذا العام 2017 عام الخير وعام 2018 عام زايد، ويرسخ قيم الحب والولاء والانتماء والعطاء في المجتمع، والوفاء لوطننا الغالي وقيادتنا الحكيمة، ذلك الذي من شأنه أن يحقق الإبداع والسعادة في سماء الإمارات.

وأكد أحمد الشحي مدير عام المؤسسة أن القيادة الحكيمة في دولة الإمارات أولت الفعاليات القرآنية عناية بالغة، وهي تحرص على غرس قيم السعادة والإيجابية والإبداع في الوطن، وتأتي جائزة رأس الخيمة للقرآن الكريم لتساهم في تعزيز ذلك من خلال مسابقاتها وأنشطتها المتنوعة، وتحتضن الطاقات والمواهب وتنميها، وتهتم بمختلف الفئات، وخاصة فئة الشباب الذين هم زهرة الوطن وعمادها، ليكونوا متحلين بروح الإيجابية والقيم الخلاقة التي تجعلهم خير أجيال لخير وطن.

خلال زيارة شعم الشامل

قائد عام شرطة رأس الخيمة يوجه الأخذ بمقترحات الجمهور

•• رأس الخيمة - الفجر

تطبيقاً للبرنامج الزمني لنظام تفتيش القائد العام السنوي وفق المعايير المعتمدة للاطلاع على سير إجراءات العمل والوقوف على الاحتياجات ومتطلبات التطوير والتحديث، وضمن مبادرة تعزيز التفتيش للعمل الشرطي ، تفقد اللواء علي عبدالله بن علوان النعيمي قائد عام شرطة رأس الخيمة، مركز شرطة شعم الشامل بهدف الاطمئنان على سير العمل. وكان في استقباله ، العميد سليمان محمد الكيزي مدير إدارة مراكز الشرطة الشاملة ، المقدم طلال صالح الشال رئيس مركز شرطة شعم الشامل ومدراء الأفرع وعدد من الضباط والأفراد بالمركز.

وفي إطار هذه الجولة أكد بن علوان حرص القيادة على توفير أفضل بيئة عمل في القطاع الشرطي وتطوير قدرات العاملين في سبيل تعزيز مسيرة التنمية والحفاظ على سلامة وطمأنينة واستقرار المجتمع ، وتقديم أفضل الخدمات ، منوهاً الى أهمية إبداء المعاملة الحسنة مع جمهور المتعاملين والأخذ بمقترحاتهم والتي تعزز من جودة الخدمات وتسهيل إجراءات معاملاتهم ، ودعاهم إلى تعزيز العلاقة مع الشركاء والمجتمع ، تحقيقاً للرؤية الاستراتيجية في ضمان استمرار إمارة رأس الخيمة كمجتمع ينعم بالأمن والسلامة ، حاثاً إياهم على مضاعفة الجهود لحفظ الأمن والنظام ، موجهاً بتكثيف الحملات التفتيشية على المخالفين بقيادة المركبة بدون رخصة وخاصة طلبة المدارس الثانوية لفرض النظام وردعهم.

قائد عام شرطة الفجيرة يتفقد قسم الشرطة المجتمعية

•• الفجيرة -الفجر:

تفقد اللواء محمد أحمد بن غانم الكعبي القائد العام لشرطة الفجيرة قسم الشرطة المجتمعية بالإدارة العامة للعمليات الشرطية ضمن برنامج التفتيش السنوي لعام 2017.

بدأت الزيارة بجولة على مكاتب القسم التقى خلالها بالعاملين شاكراً لهم جهودهم مشيدا بدور الشرطة المجتمعية في منظومة العمل الشرطي و حثهم على بذل المزيد من الجهد لتقديم أفضل مستوى من الأداء ،وتفقد خلال الزيارة الإمكانيات المتوفرة من الموارد البشرية والتقنية .

ثم عقد القائد العام لشرطة الفجيرة اجتماعا مع رئيس قسم و مدراء أفرع الشرطة المجتمعية تم خلاله استعراض مؤشرات الجودة التشغيلية ومؤشرات الأداء للشرطة المجتمعية للربع الثالث لعام 2017 و مؤشرات التقارير الأمنية لأفرع الشرطة المجتمعية بمراكز الشرطة الشاملة والشراكات والمقترحات والشكاوى والظواهر التي تم التعامل معها خلال عام 2017، وتم عرض انجازات الشرطة المجتمعية من خلال المبادرات والبرامج والحملات والفئات المستهدفة.

رافقه خلال الزيارة العميد حميد محمد اليماحي - مدير عام العمليات الشرطية- والعقيد عبدالله عبيد اليماحي مدير إدارة الإستراتيجية وتطوير الأداء- والمقدم خالد عبدالله الظنحاني مدير مكتب القائد العام وعدد من الحضور.

جامعة العين تطرح برامج أكاديمية جديدة في الدراسات العليا

•• ابوظبي-الفجر:

تدشن جامعة العين للعلوم والتكنولوجيا مع بداية الفصل الدراسي الثاني من العام الأكاديمي 2017-2018، برنامجين جديدين للماجستير في كلية التربية والعلوم الإنسانية والاجتماعية وهما ماجستير التربية في مناهج التربية الإسلامية وطرائق تدريسها، وماجستير التربية في مناهج اللغة العربية وطرائق تدريسها.

وتسهم برامج الماجستير المطروحة في تزويد الدارسين بمهارات البحث والتحليل والتصميم والتقويم واستخدام التكنولوجيا في طرائق التدريس، وإكساب الدارسين المعرفة الشاملة والمحورية والعميقة في مجال مناهج اللغة العربية والتربية الإسلامية، إضافة إلى الارتقاء بمفهوم الذات أكاديمياً ومهنياً لدى الدارسين مما يساعدهم على النمو المهني المستمر.

وأوضح الدكتور نور الدين عطاطرة، المدير المفوض للجامعة، أن طرح هذه البرامج يأتي انسجاماً مع رؤية الجامعة التي تلبي توجهات وطموحات القيادة الرشيدة للارتقاء بقطاع التعليم وتطوير الكفاءات الوطنية، وتماشياً مع استراتيجية الجامعة في أن تكون رائدة في إعداد معلمين وقادة تربويين ملتزمين بتنمية أنفسهم بشكل متواصل يتجاوب مع مستجدات المهنة، حيث تمثل البرامج الجديدة إضافة حقيقية للجامعة وللتعليم العالي. وأضح عطاطرة، أن الهدف من طرح برامج ماجستير جديدة في كلية التربية والعلوم الإنسانية والاجتماعية يتمحور حول تعزيز المفاهيم والمعارف الأساسية اللازمة لمهنة التعليم لدى الطلبة إلى جانب تطويرهم مهنياً لضمان أدائهم كمدرسين وتربويين ومساعدتهم على تعزيز بناء منظومة القيم المهنية اللازمة التي تؤثر بشكل إيجابي على المتعلمين.

من جهته قال الأستاذ الدكتور غالب الرفاعي، رئيس الجامعة أن شروط القبول في برامج الماجستير الجديدة تتضمن حصول الطالب على شهادة البكالوريوس من جامعة معترف بها من قبل وزارة التربية والتعليم في دولة الإمارات، في تخصص إعداد معلم مجال التربية الإسلامية، أو إعداد معلم مجال اللغة العربية والتربية الإسلامية، أو في التربية الإسلامية، وذلك لمن يرغب بالتسجيل في ماجستير التربية في مناهج التربية الإسلامية وطرائق تدريسها، وفي تخصصات إعداد معلم مجال اللغة العربية، وإعداد معلم مجال اللغة العربية والتربية الإسلامية وذلك لمن يرغب بالالتحاق في ماجستير التربية في مناهج اللغة العربية وطرائق تدريسها، وفق شروط وحدود معينة، بالإضافة إلى اجتياز المقابلة الشخصية، مع تعبئة النموذج الخاص بالقبول، وتزويد الكلية بكافة المعلومات والوثائق المطلوبة في النموذج.

لجنة حكومة رأس الخيمة تجتمع مع مركز دبي المالي

•• رأس الخيمة - الفجر

عقدت اللجنة المشتركة بين حكومة رأس الخيمة وسلطة تسوية المنازعات في مركز دبي المالي العالمي الاجتماع الدوري الثاني، برئاسة المستشار أحمد محمد الخاطري رئيس دائرة محاكم رأس الخيمة، في فندق والدروف أستوريا، وبحضور المستشار حسن سعيد محيمد النائب العام لإمارة رأس الخيمة، ومايكل هوانج رئيس محاكم مركز دبي المالي العالمي، ومارك بير الرئيس التنفيذي وأمين سجل محاكم مركز دبي المالي العالمي، والسيد ديفد جالو رئيس أكاديمية القانون. وأكد أحمد محمد الخاطري رئيس دائرة محاكم رأس الخيمة أن هذه الاجتماعات الدورية بين حكومة رأس الخيمة وسلطة تسوية المنازعات بمركز دبي المالي العالمي من شأنها تطوير العمل في كافة المجالات وذلك وفق أفضل الممارسات العالمية.

وأشار الخاطري إلى ضرورة العمل بشكل مستمر على متابعة وتنفيذ بنود الاتفاقية، والتي من شأنها إحداث نقلة نوعية في الخدمات الحكومية حسب الاختصاصات.

اجتماع اللجنة المشتركة بين حكومة رأس الخيمة و«منازعات دبي المالي»

•• رأس الخيمة–وام:

عقدت اللجنة المشتركة بين حكومة رأس الخيمة وسلطة تسوية المنازعات في مركز دبي المالي العالمي الاجتماع الدوري الثاني برئاسة سعادة المستشار أحمد محمد الخاطري رئيس دائرة محاكم رأس الخيمة في فندق والدروف أستوريا.

حضر الاجتماع سعادة المستشار حسن سعيد محيمد النائب العام لإمارة رأس الخيمة وسعادة مايكل هوانج رئيس محاكم مركز دبي المالي العالمي وسعادة مارك بير الرئيس التنفيذي وأمين سجل محاكم مركز دبي المالي العالمي والسيد ديفد جالو رئيس أكاديمية القانون.

وأكد رئيس دائرة محاكم رأس الخيمة أن هذه الاجتماعات الدورية بين حكومة رأس الخيمة وسلطة تسوية المنازعات بمركز دبي المالي العالمي من شأنها تطوير العمل في كافة المجالات وذلك وفق أفضل الممارسات العالمية.

وأشار الخاطري إلى ضرورة العمل بشكل مستمر على متابعة وتنفيذ بنود الاتفاقية والتي من شأنها إحداث نقلة نوعية في الخدمات الحكومية حسب الاختصاصات.

رئيس وزراء باكستان يستقبل سفير الدولة

•• إسلام آباد –وام:

استقبل معالي شاهد خاقان عباسي رئيس وزراء جمهورية باكستان الإسلامية بمقر رئاسة الوزراء في العاصمة إسلام آباد سعادة حمد عبيد ابراهيم سالم الزعابي سفير الدولة لدى باكستان .

جرى خلال اللقاء استعراض العلاقات الثنائية بين البلدين وأهمية العمل على تطويرها في شتى المجالات. وتطرق سفير الدولة إلى العلاقات بين البلدين وتوسعها لتشمل مختلف المجالات حيث تم وضع أسس راسخة لها مستمدة من عمق الصداقة التقليدية بين شعبي البلدين التي تضرب بجذورها في أعماق التاريخ.

وأشار السفير إلى مشاريع دولة الإمارات العربية المتحدة في جمهورية باكستان الإسلامية في إطار حرص المغفور له الشيخ زايد بن سلطان آل نهيان طيب الله ثراه على تطوير العلاقات مع باكستان وتقديم العون للمحتاجين في كافة أرجاء باكستان.

منوها بتركيز المشاريع الاماراتية على الصحة والتعليم وذلك التزاماً من صاحب السمو الشيخ خليفة بن زايد آل نهيان رئيس الدولة حفظه الله على السير على خطى المغفور له الشيخ زايد في هذا النهج. وأشار سعادة السفير خلال اللقاء إلى أن دولة الإمارات العربية المتحدة تعتبر من كبرى الدول المستثمرة في باكستان في قطاعات تشمل مجالات الاتصالات والعقارات والطيران والبنوك والطاقة وأكد على أهمية المشاركة الفاعلة لباكستان في معرض إكسبو دبي 2020 منوها ان المشاركة فرصة سانحة للإستفادة من الفرص المتاحة في المعرض.

بدوره أشاد رئيس الوزراء الباكستاني بالتطور الكبير الذي تشهده دولة الإمارات في كل القطاعات وعبر عن سعادته بوجود جالية باكستانية في الإمارات تعتبر الأكبر خارج باكستان يعيشون بسلام ويساهمون بتطور وتنمية دولة الإمارات وهم جزء بارز من هذه النجاحات وأكد أن هذا التواجد الكبير للجالية الباكستانية سيساهم بان تكون مشاركة باكستان في معرض إكسبو دبي 2020 فاعلة.

معرض الشارقة الدولي للكتاب أحد أهم الأدوات والوسائل في دعم الكتاب

المعرض يساهم في حلول التحديات التي تواجهها دور النشر والمكتبات

•• الشارقة ـ الفجر

تحت شعار «عالمٌ في كتابي»، تنظم فعاليات معرض الشارقة الدولي للكتاب ليجسد المعرض الرؤية التي تنطلق منها الشارقة في تأكيد قيمة الكتاب وقدرته على أن يكون باباً للانفتاح على العالم بكل ثقافاته وعوالمه، فيحمل الشعار صورة لكتاب تنفتح صفحاته على مختلف العلوم والآداب الإنسانية، فيظهر مشرعاً على صور من التاريخ، والأدب، والتكنولوجيا، وعلوم الفضاء، والطب، وغيرها من المعارف.

وتضم فعاليات الدورة 36 لمعرض الشارقة الدولي للكتاب في مركز إكسبو الشارقة، مشاركة 1650 دار نشر من 60 دولة تعرض أكثر من 1.5 مليون عنوان، واستضافة 393 كاتباً ومثقفاً، من 48 دولة، يحيون أكثر من 2600 فعالية، تتواصل على مدى أحد عشر يوماً.

واكد المشاركون وممثلوا دور النشر على أهمية معرض الكتاب ودوره في الحفاظ على مكانة الكتاب وريادته والوقوف على حلول للتحديات التي تواجها دور النشر والكتاب المطبوع.

موضحين ان المعرض فرص لتبادل الشراكات والخبرات بين دور النشر المشاركة لا سيما في ظل هذا التنوع الكبير من المشاركات الدولية من كبرى دور النشر.

واشادا فادي فاضل ومحمد جماز من المركز الثقافي العربي بالمغرب، بجهود المنظمين للمعرض في تنفيذ وتنظيم عدد كبير من الفعاليات المصاحبة واكدا على ان المعرض احد اهم الادوات والوسائل في دعم الكتاب والوقوف في وجه التحديات المختلفة التي تواجهها دور النشر والكتاب المطبوع.

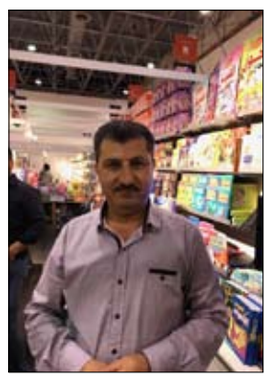
احمد الحلبي

اسماعيل ابراهيم

علاء سبسبي

فادي فاضل

فندي محمد

كامل محمود

محمد جماز

مصطفى حسن

ياسر عدنان

يزن يعقوب

تلبي حاجة كافة الاذواق.

وأكد يزن يعقوب من دار صفحات للدراسات والنشر ان الدار حريصة على المشاركة سنويا منذ العام 2007 وتستعرض الدار كتب تتعلق بالتاريخ والحضارات والاديان والدراسات بالإضافة لكتب الادب والشعر والفلسفة، كما اكد على اهمية المعرض واشتماله على عناوين يصعب الحصول عليها في غير المعرض بأفضل الاسعار، كما اشار إلى ان التحديات التي تواجه الكتاب باتت كبيرة وتعتبر عمليات قرصنة الكتب من اصعب التحديات سواء القرصنة بالطباعة أو القرصنة الالكترونية للكتاب، وأكد أن التطور التكنولوجي يصب في مصلحة الكتاب وليس العكس من خلال النشر الموسع للكتب والوصول لأكبر عدد من القارئين.

وقال مصطفى حسن . مكتبة الوفاء القانونية، أن جناح المكتبة يستعرض عناوين في القانون والاقتصاد والمحاسبة والادارة كما تحرص المكتبة على المشاركة سنويا، مشيرا إلى ان معرض الشارقة الدولي للكتاب بات تجمع لمئات دور النشر من مختلف دول العالم الامر الذي يدعم فتح قنوات تواصل فعالة ومباشرة بين كافة العارضين ليعزز التعاون فيما بينهم ويزيد من تبادل الخبرات موجهاً كل الشكر والتقدير لكل من ساهم وعمل على تنظيم المعرض مؤكداً ان المعرض يزيد لماعنا وبريقا بوجود هذا الكم الزاخر من الفعاليات والندوات والتي تستهدف كافة زوار ومشاركي المعرض من كافة الجنسيات والاعمار.

وقال ياسر عدنان . دار ومكتبة عدنان، ان الدار تستعرض خلال مشاركتها عناوين حول التاريخ والفلسفة وغيرها من العناوين واوضح ان المعرض حدث فريد ينتظره الكثيرين من العام للعام لاسيما ان المعرض يضم في جنباته وأجنحته عناوين وكتب من الصعب جدا الحصول عليها خارج المعرض وأكد خلال حديثه على ريادة الشارقة في مجال الكتب والكلمة المقروءة واهتمامها بذلك وهذا ما يتجلى من خلال تنظيم هذا الحدث الكبير والضخم بجانب ما ينظم طوال العام بما يخدم الكتاب وتربية الاجيال على حب الكتاب والقراءة.

وقال احمد الحلبي –دار الحافظ، ان المشاركة للدار في المعرض هي الخامسة عشر وتشارك الدار بكتب ووسائل تعليمية تستهدف الاطفال من عمر عامان إلى 15 عام، واضاف ان الكثير من دور النشر تتسابق للمشاركة في المعرض سنويا الامر الذي يؤكد تطور المعرض عاماً بعد آخر ويؤكد مدى المكانة الرفيعة التي وصلها معرض الشارقة الدولي للكتاب واكد ان المعرض ناجح بكل المقاييس لأنه يرضي جميع الأذواق ويقدم مئات الفعاليات والأنشطة المصاحبة مما يزيد من أعداد الزائرين خاصة وأن معرض الشارقة الدولي للكتاب من اكبر معارض المنطقة، وأضاف أن إمارة الشارقة رائدة بدعم الكتاب في وقت أصبح فيه الكتاب يعاني ركودا كبيرا في ظل التحديات التي يواجهها.

واوضحا كامل محمود وعلاء سبسبي، من منشورات ضفاف، أن مشاركة الدار تستعرض كتب الفلسفة بالدرجة الاولى وفكر والادب وغيرها من العناوين، على الدور الهام لمعارض الكتب بشكل عام في الحفاظ على الكتاب المطبوع في ظل المتغيرات والتطور الرقمي والتكنولوجي كما اكدا على دور الحكومات في دعم دور النشر وتعزيز اهمية الكتاب المطبوع، كما اكد على اهمية النشء وتحفيزهم على حب ومطالعة الكتاب المقروء منذ الصغر. هذا وتوزعت فعاليات المعرض على محاور ثابتة، فتم تنظيم برنامج «الفعاليات الثقافية» 300 فعالية بحضور 158 ضيفاً، وبمشاركة 39 دولة، فيما شملت فعاليات «المقهى الثقافي» على أكثر من 33 فعالية بحضور 60 ضيفاً ومشاركة 11 دولة، واستضاف البرنامج الفكري 98 ضيفاً من 28 دولة، يقدمون 267 فعالية. وحرص المعرض على برنامج «فعاليات الطفل» بـ 1632 فعالية بحضور 44 ضيفاً وبمشاركة 20 دولة، منها: بريطانيا، والكويت، وبولندا، والأردن، وأستراليا، ومولدوفا، وروسيا، والهند، والبحرين، وأيسلندا، ومنغوليا، وسوريا، وإيطاليا، وأوكرانيا.

وخصص «ركن الطهي» في المعرض هذا العام 72 فعالية بحضور 12 ضيفاً وبمشاركة تسعة دول أبرزها: الهند، والمملكة المتحدة، والمغرب، والسويد، وتايلند، فيما خصصت «محطة التواصل الاجتماعي» أكثر من 33 فعالية وورشة عمل متخصصة يشارك فيها نخبة من مشاهير الإعلام الجديد لطرح عدد من القضايا الثقافية، والإعلامية، والاجتماعية، كما يكشفون لزوار المعرض جوانب من علاقاتهم مع متابعيهم ومعجبيهم عبر هذه المواقع، وآلية الاستفادة منها في الترويج للقراءة والثقافة والحوار.

كما وفر المعرض تطبيقاً إلكترونياً يتيح للزوار والعارضين معرفة تفاصيل دورة هذا العام، والفعاليات التي تتضمنها ومواعيدها، والقاعات التي تقام فيها، وغيرها من المعلومات.

واختارت هيئة الشارقة للكتاب هذا العام المملكة المتحدة ضيف شرف الدورة الـ36 للمعرض، حيث تنظم سلسلة من الأنشطة والبرامج التي تعكس عمق الثقافة الإنجليزية، وسيرة منجزها الأدبي، والفكري، والفني.

الأطفال يتعرفون على احتياجاتهم المستقبلية حول المدينة التي يحبون العيش فيها

•• الشارقة –وام:

نظم مجلس الشارقة للتخطيط العمراني بالتعاون مع مكتب الشارقة صديقة للطفل ومنظمة الأمم المتحدة للطفولة "اليونيسف" ضمن مشاركته في الدورة الـ36 من معرض الشارقة الدولي للكتاب ورشة عمل مع الأطفال لمحاكاة أفكارهم واحتياجاتهم المستقبلية حول المدينة التي يحبون العيش فيها.

وهدفت الورش إلى التعريف وتوضيح مبادرة الشارقة مدينة صديقة للأطفال واليافعين وتعريف الأطفال بأهمية التخطيط العمراني وإتاحة الفرص لمشاركة الأطفال وأخذ آرائهم بعين الاعتبار عن احتياجاتهم وتوقعاتهم فيما يتعلق بالأماكن الحضرية العامة في إمارة الشارقة اضافة الى تعزيز وعيهم بدور المجلس المحوري الرامي إلى تحسين نمط الحياة في إمارة الشارقة وترسيخ ما يقدمه من خدمات في نفوس مختلف فئات المجتمع المحلي.

وقال المهندس خالد آل علي الأمين العام لمجلس الشارقة للتخطيط العمراني ان الورش التي تم تنظيمها من قبل المجلس لفئة الأطفال واليافعين ضمت العديد من المحاور التي كان من أهمها تعريفهم بالتخطيط العمراني ودورهم في تخطيط المدينة عن طريق عمل عصف ذهني لأفكارهم ومقترحاتهم وتصوراتهم حول المدينة التي يعيشون فيها في الوقت الحالي والمستقبلي . و اشتملت منصة المجلس خلال المعرض على مجموعة واسعة من الورش المخصصة للأطفال منها ورشة مخصصة لتصور وتشكيل هياكل المباني والجسور باستخدام العصي الخشبية والطين وورشة عمل مخصصة لتبادل الأفكار والنقاشات مع الأطفال لاستكشاف وجهة نظرهم حول "مدينة صديقة للطفل" .

من جانبها تحدثت الدكتورة حصه خلفان الغزال المدير التنفيذي لمكتب الشارقة صديقة للطفل عن التعاون المشترك مع مجلس الشارقة للتخطيط العمراني وأهمية إشراك الأطفال في صياغة رؤى وتطلعات جديدة وواعدة في عملية بناء وتطوير وتخطيط المدن التي يعيشون فيها بما يتناسب مع متطلباتهم وطموحاتهم وفقا للخطة التنفيذية التي تتبعها الإمارة لاستكمال معايير مبادرة المدن الصديقة للأطفال واليافعين التابعة لمنظمة الأمم المتحدة للطفولة اليونيسف .

برعاية فاطمة (أم الامارات)

نسائية شرطة رأس الخيمة تشارك في مؤتمر «إلهام الأجيال»

•• رأس الخيمة – الفجر

برعاية كريمة من سمو الشيخة فاطمة بنت مبارك – أم الإمارات، حفظها الله، شاركت منتسبات فريق الشرطة النسائية برأس الخيمة، برئاسة الملازم أول موزة الخابوري رئيس الفريق ، في المؤتمر الدولي لرياضة المرأة تحت شعار « إلهام الأجيال»، والذي أقامته أكاديمية فاطمة بنت مبارك للرياضة النسائية، للاحتفاء بالرياضة النسائية من خلال مجموعة من الحوارات المتميزة، وحلقات النقاش، وورش العمل، التي تدعم مساعي التنمية في الحركة الرياضية النسائية. حيث أشاد اللواء علي عبد الله بن علوان النعيمي قائد عام شرطة رأس الخيمة، بجهود سمو الشيخة فاطمة بنت مبارك – أم الإمارات، في دعم وتحفيز العناصر النسائية في الدولة لبناء مستقبل أفضل للمرأة من خلال إتاحة الفرصة لها للمشاركة مع نخبة من الشخصيات الملهمة التي تركت بصمة واضحة في عالم المرأة بصورة عامة، وفي عالم الرياضة النسوية بصورة خاصة، وذلك بهدف إبراز العناصر الرياضية النسائية المتميزة على مستوى الدولة، ودعم المواهب وصقل الامكانيات نحو تحقيق التميز الرياضي النسائي، مشيداً بتميز منتسبات فريق الشرطة النسائية برأس الخيمة، من خلال حرصهن على الحضور والمشاركة في كافة الأنشطة والفعاليات المنظمة على مستوى الدولة بحماس وطاقة إبداعية متألقة، رغبة منهن في إعلاء راية المرأة وابراز دورها في المجتمع على جميع المستويات.

ومن جانبها، ثمنت الملازم أول موزة الخابوري رئيس فريق الشرطة النسائية برأس الخيمة، فعاليات المؤتمر الدولي للمرأة، الذي استضاف نخبة من القيادات الرياضية النسائية بدول العالم، معتبرة أن المؤتمر يمثل محطة تلاق رائعة لإبراز الخبرات والأفكار والمبادرات التي تدعم المرأة الرياضية الإماراتية ورسالتها الهادفة إلى دعم مساعي التنمية في الحركة الرياضية النسائية على المستوى المحلي والاقليمي.

دائـرة التـنـمـيـة الاقـتـصـاديـة
DEPARTMENT OF ECONOMIC DEVELOPMENT

العدد ١٢١٦٩ بتاريخ ٢٠١٧/١١/٩

إعـــــلان

تعلن دائـرة التنمية الاقتصادية بان السـادة/ديسنت شويس للمقاولات العامة رخصة رقم: CN 2425012 قد تقدموا الينا بطلب

تعديل الشركاء تنازل وبيع

اضافة محمد بن مبشر بن بشور ١٠٠٪

تعديل الشركاء تنازل وبيع

حذف بدر ناصر علي سالم الجنيبي

فعلى كل من له حق او اعتراض على هذا الاعلان مراجعة دائرة التنمية الاقتصادية خلال أربعة عشر يوماً من تاريخ نشر هذا الاعلان والا فان الدائرة غير مسؤولة عن اي حق او دعوى بعد انقضاء هذه المدة حيث ستستكمل الاجراءات المطلوبة

قطاع الشؤون التجارية (أبوظبي)

دائـرة التـنـمـيـة الاقـتـصـاديـة
DEPARTMENT OF ECONOMIC DEVELOPMENT

العدد ١٢١٦٩ بتاريخ ٢٠١٧/١١/٩

إعـــــلان

تعلن دائـرة التنمية الاقتصادية بان السـادة/كافتيريا زهرة الكبرات رخصة رقم: CN 2348160 قد تقدموا الينا بطلب

تعديل الشركاء تنازل وبيع

اضافة فضل بن غالب بن شليل الحارثي ١٠٠٪

تعديل الشركاء تنازل وبيع

حذف ابراهيم علي احمد شاهين العبيدلي

فعلى كل من له حق او اعتراض على هذا الاعلان مراجعة دائرة التنمية الاقتصادية خلال أربعة عشر يوماً من تاريخ نشر هذا الاعلان والا فان الدائرة غير مسؤولة عن اي حق او دعوى بعد انقضاء هذه المدة حيث ستستكمل الاجراءات المطلوبة

قطاع الشؤون التجارية (أبوظبي)

دائـرة التـنـمـيـة الاقـتـصـاديـة
DEPARTMENT OF ECONOMIC DEVELOPMENT

العدد ١٢١٦٩ بتاريخ ٢٠١٧/١١/٩

إعـــــلان

تعلن دائـرة التنمية الاقتصادية بان السـادة/القاطع للهندسة والخدمات رخصة رقم: CN 1038901 قد تقدموا الينا بطلب

تعديل الشركاء تنازل وبيع/عائشه راشد محمد الرمسى الزعابي من مالك الى شريك

تعديل نسب الشركاء/ عائشه راشد محمد الرمسى الزعابي من ١٠٠٪ الى ٥١٪

تعديل الشركاء تنازل وبيع/اضافة بيجو كوثار ها فاركى ٢٤٪

تعديل الشركاء تنازل وبيع/اضافة كالاريكال راجيف بالاكريشنان ٢٥٪

تعديل رأس المال/من null الى ١٥٠٠٠٠

تعديل لوحة الاعلان/اجمالي من مساحة ١×١ الى ١×١

تعديل شكل قانوني/من مؤسسة فردية الى شركة ذات مسؤولية محدودة

تعديل اسم تجاري من/ القاطع للهندسة والخدمات

AL QATEA ENGINEERING & SERVICES

الى/القاطع للهندسة والخدمات ذ.م.م

AL QATEA ENGINEERING & SERVICES LLC

تعديل نشاط/حذف صيانة المباني (٤٣٢٩٩٠١)

فعلى كل من له حق او اعتراض على هذا الاعلان مراجعة دائرة التنمية الاقتصادية خلال أربعة عشر يوماً من تاريخ نشر هذا الاعلان والا فان الدائرة غير مسؤولة عن اي حق او دعوى بعد انقضاء هذه المدة حيث ستستكمل الاجراءات المطلوبة

قطاع الشؤون التجارية (أبوظبي)

دائـرة التـنـمـيـة الاقـتـصـاديـة
DEPARTMENT OF ECONOMIC DEVELOPMENT

العدد ١٢١٦٩ بتاريخ ٢٠١٧/١١/٩

إعـــــلان

تعلن دائـرة التنمية الاقتصادية بان السـادة/ورشة الحسيب للحام رخصة رقم: CN 1023422 قد تقدموا الينا بطلب

تعديل الشركاء تنازل وبيع/اضافة كالاريكال راجيف بالاكريشنان ٢٤٪

تعديل الشركاء تنازل وبيع/عائشه راشد محمد الرمسى الزعابي من مالك الى شريك

تعديل نسب الشركاء/ عائشه راشد محمد الرمسى الزعابي من ١٠٠٪ الى ٥١٪

تعديل الشركاء تنازل وبيع/اضافة بيجو كوثار ها فاركى ٢٥٪

تعديل رأس المال/من null الى ١٥٠٠٠٠

تعديل لوحة الاعلان/اجمالي من مساحة ١×٣,٥٠ الى ١×١

تعديل نوع رخصة/من حرفية الى تجارية

تعديل شكل قانوني/من مؤسسة فردية الى شركة ذات مسؤولية محدودة

تعديل اسم تجاري من/ ورشة الحسيب للحام

AL HASEEB WELDING WORKSHOP

الى/ورشة الحسيب للحام ذ.م.م

AL HASEEB WELDING WORKSHOP LLC

فعلى كل من له حق او اعتراض على هذا الاعلان مراجعة دائرة التنمية الاقتصادية خلال أربعة عشر يوماً من تاريخ نشر هذا الاعلان والا فان الدائرة غير مسؤولة عن اي حق او دعوى بعد انقضاء هذه المدة حيث ستستكمل الاجراءات المطلوبة

قطاع الشؤون التجارية (أبوظبي)

دائـرة التـنـمـيـة الاقـتـصـاديـة
DEPARTMENT OF ECONOMIC DEVELOPMENT

العدد ١٢١٦٩ بتاريخ ٢٠١٧/١١/٩

إعـــــلان

تعلن دائـرة التنمية الاقتصادية بان السـادة/ديسنت كنتري لخياطة الملابس الرسمية رخصة رقم: CN 2236661

قد تقدموا الينا بطلب

تعديل لوحة الاعلان/اجمالي من مساحة null×null الى ١×١

تعديل اسم تجاري من/ اولد كنتري لخياطة الملابس الرسمية

OLD COUNTRY TAILORING FORMAL CLOTHES

الى/ريجمان انترناشونال للخياطة

RIGMAN UNTERNATIONAL TAILORING

فعلى كل من له حق او اعتراض على هذا الاعلان مراجعة دائرة التنمية الاقتصادية خلال أربعة عشر يوماً من تاريخ نشر هذا الاعلان والا فان الدائرة غير مسؤولة عن اي حق او دعوى بعد انقضاء هذه المدة حيث ستستكمل الاجراءات المطلوبة

قطاع الشؤون التجارية (أبوظبي)

دائـرة التـنـمـيـة الاقـتـصـاديـة
DEPARTMENT OF ECONOMIC DEVELOPMENT

العدد ١٢١٦٩ بتاريخ ٢٠١٧/١١/٩

إعـــــلان

تعلن دائـرة التنمية الاقتصادية بان السـادة/نسيم الصحراء للنقليات العامة رخصة رقم: CN 1145266 قد تقدموا الينا بطلب

تعديل الشركاء تنازل وبيع

اضافة احمد عبدالرحمن صالح شلواح الطنيجي ١٠٠٪

تعديل الشركاء تنازل وبيع

حذف عبدالرحمن علاق حسن عبدالله الحمادي

فعلى كل من له حق او اعتراض على هذا الاعلان مراجعة دائرة التنمية الاقتصادية خلال أربعة عشر يوماً من تاريخ نشر هذا الاعلان والا فان الدائرة غير مسؤولة عن اي حق او دعوى بعد انقضاء هذه المدة حيث ستستكمل الاجراءات المطلوبة

قطاع الشؤون التجارية (أبوظبي)

دائـرة التـنـمـيـة الاقـتـصـاديـة
DEPARTMENT OF ECONOMIC DEVELOPMENT

العدد ١٢١٦٩ بتاريخ ٢٠١٧/١١/٩

إعـــــلان

تعلن دائـرة التنمية الاقتصادية بان السـادة/دايامونـد لاين ادفينشرز لتاجير الدراجات المائية والنارية ذ.م.م رخصة رقم: CN 1167088 قد تقدموا الينا بطلب

تعديل الشركاء تنازل وبيع/اضافة عثمان صالح زايد محمد الفلاحي ١٠٠٪

تعديل الشركاء تنازل وبيع/حذف سلطان سعدي كامل جاسم العامري

تعديل الشركاء تنازل وبيع/حذف سعدي كامل جاسم حمود العامري

تعديل لوحة الاعلان/اجمالي من مساحة ١×٤,٥٠ الى ١×٤,٢٥

تعديل شكل قانوني/من شركة ذات مسؤولية محدودة الى شركة الشخص الواحد ذ.م.م

تعديل اسم تجاري من/ دايامونـد لاين ادفينشرز لتاجير الدراجات المائية والنارية ذ.م.م

DIAMOND LINE ADVENTURES JET SKI & MOTOR CYCLE RENTAL LLC

الى/دايامونـد لاين ادفينشرز لتاجير الدراجات المائية والنارية شركة الشخص الواحد ذ.م.م

DIAMOND LINE ADVENTURES JET SKI & MOTOR CYCLE RENTAL - SOLE PROPRIETORSHIP LLC

فعلى كل من له حق او اعتراض على هذا الاعلان مراجعة دائرة التنمية الاقتصادية خلال أربعة عشر يوماً من تاريخ نشر هذا الاعلان والا فان الدائرة غير مسؤولة عن اي حق او دعوى بعد انقضاء هذه المدة حيث ستستكمل الاجراءات المطلوبة

قطاع الشؤون التجارية (أبوظبي)

دائـرة التـنـمـيـة الاقـتـصـاديـة
DEPARTMENT OF ECONOMIC DEVELOPMENT

العدد ١٢١٦٩ بتاريخ ٢٠١٧/١١/٩

إعـــــلان

تعلن دائـرة التنمية الاقتصادية بان السـادة/اليرموك لتجميع الزيوت المستعملة رخصة رقم: CN 1789063 قد تقدموا الينا بطلب

تعديل الشركاء تنازل وبيع

اضافة احمد صالح سالم ماضي البريكي ١٠٠٪

تعديل الشركاء تنازل وبيع

حذف حسين عبدالله احمد الصفي المحضار

فعلى كل من له حق او اعتراض على هذا الاعلان مراجعة دائرة التنمية الاقتصادية خلال أربعة عشر يوماً من تاريخ نشر هذا الاعلان والا فان الدائرة غير مسؤولة عن اي حق او دعوى بعد انقضاء هذه المدة حيث ستستكمل الاجراءات المطلوبة

قطاع الشؤون التجارية (أبوظبي)

دائـرة التـنـمـيـة الاقـتـصـاديـة
DEPARTMENT OF ECONOMIC DEVELOPMENT

العدد ١٢١٦٩ بتاريخ ٢٠١٧/١١/٩

إعـــــلان

تعلن دائـرة التنمية الاقتصادية بان السـادة/هوم فكس ات للصيانة العامة ذ.م.م رخصة رقم: CN 2199966 قد تقدموا الينا بطلب

تعديل الشركاء تنازل وبيع/نور غازي محمد وادي من شريك الى مالك

تعديل نسب الشركاء/ نور غازي محمد وادي من ٥١٪ الى ١٠٠٪

تعديل الشركاء تنازل وبيع/حذف ناصر محمود احمد وادي

تعديل لوحة الاعلان/اجمالي من مساحة ٠,٥٠×٠,٢٥ الى ١×١

تعديل اسم تجاري من/ هوم فكس ات للصيانة العامة ذ.م.م

HOME FIX IT GENERAL MAINTENANCE LLC

الى/هوم فكس ات للصيانة العامة

HOME FIX IT GENERAL MAINTENANCE

فعلى كل من له حق او اعتراض على هذا الاعلان مراجعة دائرة التنمية الاقتصادية خلال أربعة عشر يوماً من تاريخ نشر هذا الاعلان والا فان الدائرة غير مسؤولة عن اي حق او دعوى بعد انقضاء هذه المدة حيث ستستكمل الاجراءات المطلوبة

قطاع الشؤون التجارية (أبوظبي)

دائـرة التـنـمـيـة الاقـتـصـاديـة
DEPARTMENT OF ECONOMIC DEVELOPMENT

العدد ١٢١٦٩ بتاريخ ٢٠١٧/١١/٩

إعـــــلان

تعلن دائـرة التنمية الاقتصادية بان السـادة/برايم للاستشارات القانونية رخصة رقم: CN 1531533

قد تقدموا الينا بطلب

الغاء رخصة

فعلى كل من له حق او اعتراض على هذا الاعلان مراجعة دائرة التنمية الاقتصادية خلال اسبوع من تاريخ نشر هذا الاعلان والا فان الدائرة غير مسؤولة عن اي حق او دعوى بعد انقضاء المدة حيث ستستكمل الاجراءات المطلوبة

قطاع الشؤون التجارية (ابوظبي)

دائـرة التـنـمـيـة الاقـتـصـاديـة
DEPARTMENT OF ECONOMIC DEVELOPMENT

العدد ١٢١٦٩ بتاريخ ٢٠١٧/١١/٩

إعـــــلان

تعلن دائـرة التنمية الاقتصادية بان السـادة/تلال البلد للصيانة العامة رخصة رقم: CN 1994801 قد تقدموا الينا بطلب

تعديل لوحة الاعلان/اجمالي من مساحة ١×١ الى ١×١

تعديل اسم تجاري من/ تلال البلد للصيانة العامة

TELAL ALBALAD GENERAL MAINTENANCE

الى/تلال البلد للصيانة العامة والعقارات

TELAL ALBALAD GENERAL MAINTENANCE & REAL ESTATE

تعديل نشاط/اضافة خدمات تاجير العقارات وادارتها (٦٨٢٠٠٠١)

فعلى كل من له حق او اعتراض على هذا الاعلان مراجعة دائرة التنمية الاقتصادية خلال أربعة عشر يوماً من تاريخ نشر هذا الاعلان والا فان الدائرة غير مسؤولة عن اي حق او دعوى بعد انقضاء هذه المدة حيث ستستكمل الاجراءات المطلوبة

قطاع الشؤون التجارية (أبوظبي)

دائـرة التـنـمـيـة الاقـتـصـاديـة
DEPARTMENT OF ECONOMIC DEVELOPMENT

العدد ١٢١٦٩ بتاريخ ٢٠١٧/١١/٩

إعـــــلان

تعلن دائـرة التنمية الاقتصادية بان السـادة/بقالة فرش مارت رخصة رقم: CN 1188969 قد تقدموا الينا بطلب

تعديل الشركاء تنازل وبيع

اضافة ياسر احمد جمعه حميد الحوسني ١٠٠٪

تعديل الشركاء تنازل وبيع

حذف ابراهيم محمد ابراهيم هدوف الحمادي

فعلى كل من له حق او اعتراض على هذا الاعلان مراجعة دائرة التنمية الاقتصادية خلال أربعة عشر يوماً من تاريخ نشر هذا الاعلان والا فان الدائرة غير مسؤولة عن اي حق او دعوى بعد انقضاء هذه المدة حيث ستستكمل الاجراءات المطلوبة

قطاع الشؤون التجارية (أبوظبي)

دولة الامارات العربية المتحدة
الهيئة الوطنية للمواصلات
سياسة التراخيص والتسجيل البحري

العدد ١٢١٦٩ بتاريخ ٢٠١٧/١١/٩

إعلان عن تسجيل سفينة وطنية

تعلن الهيئة الوطنية للمواصلات (قطاع النقل البحري) بان /شركة ابوظبي للمواني ش م ع قد تقدم بطلب تسجيل السفينة المذكورة بياناتها بعد وهي:

إسم السفينة	رقم التسجيل السابق	العلم السابق
الهيلي 1	-	-

على كل من له اعتراض على تسجيل هذه السفينة مراجعة مكتب تسجيل السفن ابوظبي خلال مدة اقصاها ٦٠ يوما من تاريخ هذا الاعلان.

إدارة مراكز سعادة المتعاملين - مركز أبوظبي

مكتب تنمية الصناعة
Industrial Development Bureau

العدد ١٢١٦٩ بتاريخ ٢٠١٧/١١/٩

إعـــــلان

يعلن مكتب تنمية الصناعة بأن:

السادة/مصنع الرياض للصناعات البلاستيكية ذ.م.م

رقم الرخصة الصناعية: IN - 1001339

قد أبدوا رغبتهم في إتخاذ التعديل الآتي:

خروج شريك:

الطرف الأول: أحمد محمود حسين علي الخوري

دخول الشريك:

الطرف الثاني: محمد أحمد محمود حسين الخوري

وذلك بعد اتفاق تنازل من الطرف الأول إلى الطرف الثاني برغبة منه وبدون مقابل

وعلى كل من لديه اعتراض على الاجراء المذكور اعلاه مراجعة مكتب تنمية الصناعه - إدارة خدمة المستثمرين - خلال أسبوع من تاريخ نشر الإعلان ، وإلا فلن يقبل المكتب أية اعتراض بعد انقضاء مدة الإعلان .

مكتب تنمية الصناعة

دائـرة التـنـمـيـة الاقـتـصـاديـة
DEPARTMENT OF ECONOMIC DEVELOPMENT

العدد ١٢١٦٩ بتاريخ ٢٠١٧/١١/٩

إعـــــلان

تعلن دائـرة التنمية الاقتصادية بان السـادة/بنك دبي التجاري ش.م.ع- فرع ابوظبي 3

رخصة رقم: CN 1395550 قد تقدموا الينا بطلب

الغاء رخصة

فعلى كل من له حق او اعتراض على هذا الاعلان مراجعة دائرة التنمية الاقتصادية خلال اسبوع من تاريخ نشر هذا الاعلان والا فان الدائرة غير مسؤولة عن اي حق او دعوى بعد انقضاء المدة حيث ستستكمل الاجراءات المطلوبة

قطاع الشؤون التجارية (ابوظبي)

دائـرة التـنـمـيـة الاقـتـصـاديـة
DEPARTMENT OF ECONOMIC DEVELOPMENT

العدد ١٢١٦٩ بتاريخ ٢٠١٧/١١/٩

إعـــــلان

تعلن دائـرة التنمية الاقتصادية بان السـادة/النجم المعتمد لاعمال النجارة رخصة رقم: CN 1036877 قد تقدموا الينا بطلب

تعديل الشركاء تنازل وبيع

اضافة عبدالله خالد صالح بن حمودش العمر ١٠٠٪

تعديل الشركاء تنازل وبيع

حذف خالد صالح محمد حمودش العمر

فعلى كل من له حق او اعتراض على هذا الاعلان مراجعة دائرة التنمية الاقتصادية خلال أربعة عشر يوماً من تاريخ نشر هذا الاعلان والا فان الدائرة غير مسؤولة عن اي حق او دعوى بعد انقضاء هذه المدة حيث ستستكمل الاجراءات المطلوبة

قطاع الشؤون التجارية (أبوظبي)

دولة الإمارات العربية المتحدة
وزارة الاقتصاد
إدارة العلامات التجارية

الخميس ٩ نوفمبر ٢٠١٧ العدد ١٢١٦٩

نموذج اعلان النشر

تعلن إدارة العلامات التجارية عن تقدم وكيل التسجيل /

المالك: خطوط الطيران الفيتنامية ش.م.ع

طلب لتسجيل بيانات العلامة التجارية : Lotusmiles

المودعة بالرقم :٢٧١٨٤٨ بتاريخ : ٢٠١٧/٤/١٩

باسـم : خطوط الطيران الفيتنامية ش.م.ع

وعنوانه: رقم ، ٢٠٠ نجوين سن ، ستريت بو دي ، وارد مقاطعة لونج ، بين مدينة ، هانوي فيتنام

صورة العلامة

Lotusmiles

وذلك لتمييز السلع أو الخدمات الواقعة بالفئة: ٣٦ اصدار بطاقات الائتمان المعلومات المالية الاعمال المصرفية الخدمات التمويلية الاستشارات المالية سمسرة التأمين استشارات التأمين معلومات التأمين التأمين.

وصف العلامة: تتكون العلامة التجارية من الكلمة Lotusmiles مكتوبة باحرف لاتينية وكما يظهر بالشكل

الاشتراطات.

فعلى من لديه اعتراض على ذلك التقدم به مكتوباً لإدارة العلامات التجارية في وزارة الاقتصاد أو إرساله بالبريد المسجل ، وذلك خلال (٣٠) يوماً من تاريخ هذا الإعلان .

إدارة العلامات التجارية

دولة الإمارات العربية المتحدة
وزارة الاقتصاد
إدارة العلامات التجارية

الخميس ٩ نوفمبر ٢٠١٧ العدد ١٢١٦٩

نموذج اعلان النشر

تعلن إدارة العلامات التجارية عن تقدم وكيل التسجيل /

المالك: خطوط الطيران الفيتنامية ش.م.ع

طلب لتسجيل بيانات العلامة التجارية : Lotusmiles

المودعة بالرقم :٢٧١٨٥٠ بتاريخ : ٢٠١٧/٤/١٩

باسـم : خطوط الطيران الفيتنامية ش.م.ع

وعنوانه: رقم ، ٢٠٠ نجوين سن ، ستريت بو دي ، وارد مقاطعة لونج ، بين مدينة ، هانوي فيتنام

صورة العلامة

Lotusmiles

وذلك لتمييز السلع أو الخدمات الواقعة بالفئة: ٤٤ صالونات التجميل والرعاية الصحية خدمات الحمامات البخارية المساج والمسابح (التدليك) المساعدة الطبية ، العلاج الطبيعي.

وصف العلامة: تتكون العلامة التجارية من الكلمة Lotusmiles مكتوبة باحرف لاتينية وكما يظهر بالشكل

الاشتراطات.

فعلى من لديه اعتراض على ذلك التقدم به مكتوباً لإدارة العلامات التجارية في وزارة الاقتصاد أو إرساله بالبريد المسجل ، وذلك خلال (٣٠) يوماً من تاريخ هذا الإعلان .

إدارة العلامات التجارية

دائـرة التـنـمـيـة الاقـتـصـاديـة
DEPARTMENT OF ECONOMIC DEVELOPMENT

العدد ١٢١٦٩ بتاريخ ٢٠١٧/١١/٩

إعـــــلان

تعلن دائـرة التنمية الاقتصادية بان السـادة/اكردتد سولوشتنز للاستشارات

رخصة رقم: CN 1875654 قد تقدموا الينا بطلب

الغاء رخصة

فعلى كل من له حق او اعتراض على هذا الاعلان مراجعة دائرة التنمية الاقتصادية خلال اسبوع من تاريخ نشر هذا الاعلان والا فان الدائرة غير مسؤولة عن اي حق او دعوى بعد انقضاء المدة حيث ستستكمل الاجراءات المطلوبة

م غ **قطاع الشؤون التجارية**

دائـرة التـنـمـيـة الاقـتـصـاديـة
DEPARTMENT OF ECONOMIC DEVELOPMENT

العدد ١٢١٦٩ بتاريخ ٢٠١٧/١١/٩

إعـــــلان

تعلن دائـرة التنمية الاقتصادية بان السـادة/ضواحي الغربية للخياطة والتطريز

رخصة رقم: CN 2019693 قد تقدموا الينا بطلب

الغاء رخصة

فعلى كل من له حق او اعتراض على هذا الاعلان مراجعة دائرة التنمية الاقتصادية خلال اسبوع من تاريخ نشر هذا الاعلان والا فان الدائرة غير مسؤولة عن اي حق او دعوى بعد انقضاء المدة حيث ستستكمل الاجراءات المطلوبة

م غ **قطاع الشؤون التجارية**

اختتام مؤتمر «آر إس إيه 2017 في أبوظبي

•• أبوظبي-وام:

اختتمت امس أعمال الدورة الثالثة من مؤتمر «آر إس إيه 2017» والتي استمرت يومين في أبوظبي تحت شعار «قوة الفرص».

وتطرق المؤتمر - المعني بكل ما هو متعلق بأمن المعلومات - إلى عدد من المواضيع مثل الجريمة الإلكترونية والتهديدات والأمن واستراتيجية الأمن والبنية التحتية والعمليات .. فيما ركزت الجلسات الحوارية على أهم التوجهات الحديثة مثل تقنية سلسلة الكتل والذكاء الاصطناعي والسحابة وإنترنت الأشياء وهجمات انتزاع الفدية. حضر المؤتمر عدد من المسؤولين الحكوميين وقادة الأعمال وخبراء أمن المعلومات والمتحدثين من مختلف أنحاء العالم بدعم من الهيئة الوطنية للأمن الإلكتروني والهيئة العامة لتنظيم الاتصالات. وتضمنت أعمال امس عدة جلسات تحدث فيها ليث الخوري الشريك المؤسس ومدير الحلول المتقدمة شركة فلاش بوينت عن موضوع لماذا يجب على مدراء الأمن السيبراني أن يكونوا على اطلاع بالتهديدات الإرهابية وركز على ضرورة أن ينظر المجتمع للمرونة السيبرانية بشكل أكثر شمولا والتي تشكل على الصعيد الوطني قيمة مضافة وتشمل المكونات الرئيسية للنجاح. وتحدث أميت يوران رئيس مجلس الإدارة والرئيس التنفيذي في شركة تنابل عن التعرض السيبراني والحدود التالية.. موضحا أن التعرض السيبراني هو نظام حديث لإدارة وقياس سطح الهجوم المعاصر لفهم والحد من المخاطر السيبرانية . من ناحيتها تناولت ستيلا ريمنجتون - رئيس جهاز الاستخبارات الداخلي في المملكة المتحدة «MI5» سابقا - موضوعات القيادة والعمل الجماعي.

عبدالعزيز النعيمي يوقع كتابه الجديد "حلق مع الشيخ الأخضر"

•• الشارقة-وام:

وقع الشيخ الدكتور عبد العزيز بن علي النعيمي مساء أمس الأول كتابه الجديد "حلق مع الشيخ الأخضر" في جناح دار كتاب للنشر بمعرض الشارقة الدولي للكتاب 2017 بحضور عدد الكتاب والأدباء والقراء. وأكد الشيخ عبد العزيز النعيمي أن معرض الشارقة للكتاب أصبح علامة مميزة في الثقافة والأدب والفنون على المستوى الدولي ويأتي ترجمه للرعاية والاهتمام الذي توليه القيادة الرشيدة لدولة الإمارات بالثقافة والمثقفين.

مضيفا أن عقد اجتماع مجلس الوزراء الموقر برئاسة صاحب السمو الشيخ محمد بن راشد آل مكتوم نائب رئيس الدولة رئيس مجلس الوزراء حاكم دبي " رعاه الله " في معرض الشارقة للكتاب هو رسالة للعالم بأن الإمارات قبلة الثقافة والمثقفين وتعتبر الثقافة بمختلف فنونها جزء لا يتجزأ من خطط التنمية الشاملة.

وأضاف انه بفضل رعاية صاحب السمو الشيخ الدكتور سلطان بن محمد القاسمي عضو المجلس الأعلى حاكم الشارقة أصبح المعرض حدث دولي ينتظره الجميع من أدباء ومثقفين ودور نشر وقراء من مختلف الدول العربية والأجنبية حيث يشهد المعرض هذا العام زيادة في عدد العارضين والمشاركين من مختلف دول العالم وهذا دليل على نجاح المعرض . وأشار إلى أن الإصدار الجديد "حلق مع الشيخ الأخضر" سيترجم إلى عدة لغات هي الانجليزية والأسبانية والبرتغالية والألمانية لإيصال أفكارنا ورؤيتنا إلى القارئ الأجنبية.

«صحية الوطني الاتحادي» تناقش سياسة وزارة الصحة ووقاية المجتمع

•• دبي-وام:

عقدت لجنة الشؤون الصحية والبيئة بالمجلس الوطني الاتحادي، امس في مقر الأمانة العامة بدبي، اجتماعها الأول الإجرائي من دور الانعقاد العادي الثالث للفصل التشريعي السادس عشر، جرى خلاله انتخاب رئيس ومقرر اللجنة وفقا للمادة 52 من اللائحة الداخلية للمجلس، حيث تم إعادة انتخاب سعادة سالم عبيد الحصان الشامسي رئيساً بالتزكية، وسعادة خلفان عبدالله بن يوخه مقررا بالتزكية.

حضر الاجتماع أعضاء اللجنة سعادة كل من ناعمة عبدالله الشرهان "مقرر اللجنة لهذا الاجتماع"، وعبيد حسن بن ركاض، وخالد علي بن زايد الفلاسي، محمد أحمد اليماحي، وفيصل حارب الذباحي.

وقال سعادة سالم عبيد الشامسي رئيس اللجنة ان الاجتماع واصل مناقشة موضوع سياسة وزارة الصحة ووقاية المجتمع، ضمن محاور عدة، هي تطوير خدمات الرعاية الصحية، وتنمية الكوادر الطبية والإدارية المواطنة، والامتيازات المقدمة إليهم، وتنظيم النشاط الصحي التجاري في الدولة، وتنظيم آلية إيفاد المرضى للعلاج في الخارج، والتنسيق مع الجهات المعنية فيه، وتنظيم وإدارة أنظمة التأمين الصحي الاتحادي، والتنسيق مع الجهات المعنية.

وأضاف سعادته أن اللجنة اطلعت على جدول الزيارات الميدانية المقترح ضمن خطة اللجنة في مناقشة الموضوع، والتي تتضمن القيام بزيارات لمستشفيات ومراكز صحية تابعة لوزارة الصحة ووقاية المجتمع، لافتاً إلى أنه سيتم بعد تلك الزيارات عقد لقاءات مع ممثلي الوزارة، بهدف تبادل الرأي والاستماع لردود الوزارة على أسئلة وملاحظات الأعضاء.

قانون «إدارة تركات غير المسلمين» يضمن حلولا مناسبة لوصاياهم

•• دبي- وام:

تولي محاكم دبي اهتماما كبيرا للوصايا والتركات الخاصة بغير المسلمين في الإمارة لتمكينهم من إعداد وصاياهم ضمن تشريع واضح يضمن تطبيق شرائعهم الخاصة وتطوير إجراءات التقاضي بالنسبة لوصاياهم وتركاتهم وتبسيطها وجعلها قابلة للتنفيذ انسجاما مع توجيهات القيادة الرشيدة ورؤية صاحب السمو الشيخ محمد بن راشد آل مكتوم نائب رئيس الدولة رئيس مجلس الوزراء حاكم دبي "رعاه الله" في تسهيل وتسريع إجراءات المتعاملين.

وأكد سعادة طارش المنصوري مدير عام محاكم دبي حرص الدائرة على حل النزاعات ذات الطابع الأسري لتحقيق الاستقرار والمودة والأمن والاقتصادي للورثة وبناء على القانون الذي أصدره صاحب السمو الشيخ محمد بن راشد آل مكتوم بشأن إدارة تركات غير المسلمين وتنفيذ وصاياهم من خلال حصولهم على مستحقاتهم المالية إلى جانب سرعة تنفيذ أحكام الأحوال الشخصية وإيصال الحقوق لأصحابها وتشجيعهم على تسجيل وصاياهم وإدارة تركاتهم في إمارة دبي من خلال بيان المسائل القانونية المتعلقة بقضايا الميراث والتركات وإيجاد الحلول المناسبة بشأنها والتشجيع على الاستثمار في دبي بثقة وشفافية.

وأوضح المنصوري أن القانون رقم 15 لسنة 2017 - الذي تطبق أحكامه على جميع الوصايا والتركات الخاصة بغير المسلمين في الإمارة بما فيها مركز دبي المالي العالمي - نص على تمكين غير المسلمين من إعداد وصاياهم ضمن تشريع واضح يضمن تطبيق شرائعهم الخاصة وتطوير إجراءات التقاضي بالنسبة لوصاياهم وتركاتهم وتبسيطها وجعلها قابلة للتنفيذ بجانب تشجيعهم على تسجيل وصاياهم وإدارة تركاتهم في إمارة دبي .

من ناحيته قال سعادة القاضي خالد الحوسني رئيس محكمة الأحوال الشخصية في دبي إن تركات غير المسلمين بلغت خلال العام الجاري 259 تركة وبلغت أحوال مال غير المسلمين 15 كما بلغت تسويات تركات غير المسلمين 17 أما بالنسبة للإعلام الشرعي حصر ورثة غير المسلمين فقد بلغ 284 .

وأوضح أن القانون الذي أصدره صاحب السمو الشيخ محمد بن راشد آل مكتوم نص على أن تكون الوصية مقدمة على الإرث بشرط أن لا تتعارض مع النظام العام والآداب في الدولة ومع ذلك لا يتم تنفيذها أو توزيع أموال التركة إلا بعد الوفاء بنفقات تجهيز المتوفى ومصروفات إدارة التركة وتنفيذ الوصية وأجور منفذ الوصية ومدير التركة والديون المستحقة على التركة وفقا لمراتب الامتياز المنصوص عليها في التشريعات السارية.

ووفقا للقانون يتم إنشاء سجل وصايا غير المسلمين في كل من محاكم دبي ومحاكم مركز دبي المالي العالمي على أن يحدد شكل السجل وبياناته وإجراءات وضوابط القيد فيه بقرار يصدره رئيس كل من محاكم دبي ومحاكم المركز .

وأوضح القانون أن الوصية تنعقد بالكتابة أو بالعبارات الشفوية الدالة على ذلك وبالإشارة المفهومة إذا كان الموصي عاجزا عن الكتابة ويجوز أن تكون لشخص معين أو غير معين حي أو حمل مستكن أو فئة محصورة أو غير محصورة أو لوجوه البر وأن ترد بصيغة مطلقة أو مقيدة أو مضافة أو معلقة على شرط أو مقيدة به كما يجوز أن ترد الوصية على كل أموال التركة أو جزء منها.

وتضمن القانون شروط قيد الوصية في سجل وصايا غير المسلمين وشروط صحة الوصية والحالات التي تنقضي فيها وتشمل عدول الموصي عنها على أن يتم قيد هذا العدول في السجل أو قيد وصية جديدة تتعارض مع الوصية الأولى أو التصرف في المال الموصى به تصرفا ناقلا للملكية.

من جانبه أوضح محمد العبيدلي المدير التنفيذي لقطاع إدارة الدعاوى في محاكم دبي إنه فيما يتصل بآلية العمل فإن محاكم دبي مستعدة لتطبيق القانون فورا حيث أن البرامج الذكية المتوفرة تخدم تطبيق القانون .

وأشار إلى أن محاكم دبي تخدم ملفات غير مسلمين في الأحوال الشخصية منذ انشائها وتوجد دائرة خاصة لنظر ملفات تركاتهم وقسم التسويات الذي يقوم بمحاولة انهاء كل الخلافات بين الورثة .. مضيفا أن القانون رقم 15 لعام 2017 بشأن تركات غير مسلمين وتنفيذ وصاياهم في إمارة دبي سيساعد على سرعة إنجاز معاملات غير المسلمين و تنفيذ وصاياهم.

«زي جديد» لمنتسبي شرطة أبوظبي اعتبارا من 21 نوفمبر الحالي

•• أبوظبي-وام:

كشفت القيادة العامة لشرطة أبوظبي عن الزي الجديد لمنتسبيها الذي يتماشى مع مواصلة التطوير والتحديث في مواكبة المستجدات العالمية في مجال العمل الشرطي من أجل الحفاظ على مكتسبات الأمن والاستقرار التي تنعم بهما الدولة.

وسيتم إرتداء الزي رسميا اعتبارا من 21 نوفمبر الجاري تزامنا مع احتفالية مرور 60 عاما على تأسيس شرطة أبوظبي.

وكان معالي اللواء محمد خلفان الرميثي القائد العام لشرطة أبوظبي أطلق امس في حفل أقيم بنادي ضباط القوات المسلحة في أبوظبي الزي الجديد استمرارا لمسيرة تميز شرطة أبوظبي وفق رؤية حكومة أبوظبي في دعم التميز والإبداع وذلك بحضور سعادة اللواء مكتوم علي الشريفي مدير عام شرطة أبوظبي ومدراء القطاعات والمديريات وإدارات شرطة أبوظبي وعدد من المنتسبين.

وتضمن الحفل عرض فيلم استعرض الزي الجديد ودلالاته المتوافقة مع استراتيجية شرطة أبوظبي التي ركزت على استخدام أفضل المواصفات ليعكس صورتها الحضارية.

وقال معالي اللواء محمد خلفان الرميثي إن الزي الجديد لمنتسبي شرطة أبوظبي يعد استكمالا لهويتها الجديدة التي تجسد مرحلة جديدة من التطور والتميز في العمل الشرطي.. مشيرا إلى اختيار ألوان الزي ونوعيته بعناية وتصميمه بمواصفات متطورة.. مؤكدا أن ارتداء الزي الشرطي يعزز الانتماء إلى مؤسسة وطنية تحافظ على مكتسبات الأمن والاستقرار.

وأشاد معاليه بدعم القيادة الرشيدة التي سخرت الإمكانيات لتعزيز الأداء الشرطي مؤكدا أن التطور الذي تشهده شرطة أبوظبي هو نتاج لتجارب غنية امتدت عبر عقود طويلة مستندة إلى رؤى مستقبلية واضحة حافلة بالمنجزات ومواكبة التطور وفق أحدث الممارسات العالمية ما حقق لها السبق والريادة.

وأضاف أن شرطة أبوظبي تسعى إلى الارتقاء والتميز في الأداء والحفاظ على الأمن والاستقرار بتسخير الإمكانيات التي تمكن المنتسبين من القيام بمهامهم وواجباتهم بسهولة ويسر.. مشيرا إلى استخدام خامات مخصصة في صناعة الزي.

وقال القائد العام لشرطة أبوظبي أن تغيير الزي يسهم في الارتقاء بمسيرة العمل وتنعكس إيجابيا على الأداء المهني لشرطة عصرية تواكب التطورات والمتغيرات المتلاحقة التي يشهدها عالمنا المعاصر مؤكدا مواصلة عملية التطوير والتحديث في مجالات العمل لمواكبة المنجزات الحضارية لدولة الإمارات بما يعزز جهودها في الحفاظ على مكتسبات الأمن والاستقرار.

من جانبه قال سعادة اللواء مكتوم علي الشريفي مدير عام شرطة أبوظبي أن الزي الجديد يتميز بالتصميم والألوان الملائمة بما يعزز جهود رجال الشرطة خلال أداء مهامهم الوظيفية مشيرا إلى أنه تم تجربته مسبقا للتأكد من جودته.

وأوضح أن اللباس الشرطي في إمارة أبوظبي تطور وفق عدد من المراحل التاريخية التي مرت بها الشرطة ويسهم في التطوير المستمر وإظهار رجل الشرطة بمظهر حضاري وعصري متميز للارتقاء بالأداء الوظيفي.

مشيرا إلى أن شرطة أبوظبي تشهد طفرة في المجالات الشرطية كافة وتضاهي مثيلاتها في الدول المتقدمة مستلهمة رؤيتها من النهج الذي أرساه المغفور له الشيخ زايد بن سلطان آل نهيان "طيب الله ثراه" الذي واكب عملية بناء وتطوير شرطة أبوظبي منذ نشأتها وأسهم في صنع منجزاتها ورعايتها وتطويرها بمفاهيم ذات جودة عالية والارتقاء بها إلى أرقى المستويات العالمية.

وأكد العميد سعيد سيف النعيمي مدير قطاع المالية والخدمات في كلمة خلال الحفل أن الزي الرسمي يمثل أحد المكونات الاساسية في عمل الشرطة دلالة على مكانتها ودورها.

وقال إن الزي الشرطي علامة فارقة تؤكد جدية رجال الشرطة ويضاعف من معنوياتهم واعتزازهم بالوطن.. مشيرا إلى أن القيم والمبادئ الأصيلة ستبقى ملازمة لمنتسبي الشرطة الذي يعملون على تقديم أفضل الخدمات للجمهور.

ويقسم الزي الجديد إلى خمسة أنواع من البدلات المخصصة لمنتسبي الشرطة وهي المراسم والإدارية المموهة والتخصصية والدوريات الميدانية والشرطة النسائية ولها استخدامات حسب طبيعة عمل المنتسبين.

مدير مشروع «خليفة سات»: الابتكار هو ما يميز المشاريع الفضائية الإماراتية

•• دبي-وام:

أكد المهندس عامر الصايغ مدير مشروع خليفة سات في مركز محمد بن راشد للفضاء أن الابتكار هو العنصر الذي يميز المشاريع الفضائية الإماراتية من خلال الاعتماد على طرائق جديدة في إدارتها وإدخال تقنيات ذكية عليها.

جاء ذلك خلال ورشة عمل قدمها حول مشاريع المركز ضمن فعاليات الدورة العاشرة من « منتدى دبي لأفضل الممارسات الحكومية » التي ينظمها برنامج دبي للأداء الحكومي المتميز تحت رعاية صاحب السمو الشيخ محمد بن راشد آل مكتوم نائب رئيس الدولة رئيس مجلس الوزراء حاكم دبي «رعاه الله».

ويشارك المركز باعتباره شريكا معرفيا في المنتدى الذي يقام تحت شعار «حكومة ملهمة تصنع المستقبل وتسعد الناس».

وعرض الصايغ في ورشة العمل استراتيجية ورؤية المركز لمستقبل قطاع الفضاء في الدولة .. ملقيا الضوء على المشاريع والبرامج الفضائية التي أطلقها أو مكلف بها والمنضوية تحت البرنامج الوطني للفضاء والتي تشتمل على مشروع الإمارات لاستكشاف المريخ – مسبار الأمل والبرنامج الوطني لرواد الفضاء والبرنامج المتكامل لتصنيع الأقمار الصناعية استراتيجية «المريخ 2117».

وشدد الصايغ على أن الابتكار والإبداع في تكنولوجيا الفضاء هم المحرك الأول لتقدمه .. مشيرا إلى أن مشروع خليفة سات يتضمن سبعة ابتكارات تجعله من أكثر الأقمار الصناعية تقدما .. مضيفا أن المركز قدم كل خبراته للطلاب الجامعيين في تصميم وتطوير القمر الصناعي التعليمي نايف 1- ما منحهم الكفاءة والقدرة الكاملتين على إدخال ابتكارين في تصاميم القمر.

أكاديمية الإمارات لتدريب الطيارين تتسلم طائرة حديثة

•• دبي-وام:

تسلمت أكاديمية الإمارات لتدريب الطيارين طائرة نفاثة بمحركين من طراز إمبراير فينوم EV100 وهي الأولى من طلبيتها المكونة من خمس طائرات من هذا الطراز والتي تعاقدت على شرائها لاستخدامها في برامج تدريب الطيارين المبتدئين.

وتعد الأكاديمية من أوائل زبائن هذا الطراز الجديد من طائرة فينوم.. و تم تجميع الطائرة وهي الثامنة التي يتم إنتاجها من طراز إمبراير فينوم EV100 في مصنع شركة إمبراير في ملبورن بولاية فلوريدا الأميركية وخلال الأشهر الماضية تولى العديد من العاملين في إمبراير إنجاز المراحل النهائية لتصنيع الطائرة التي شملت عمليات التجميع والاختبار والطلاء.

ووصلت فينوم EV100 إلى دبي بعد رحلة دامت ثمانية أيام قطعت خلالها ما يزيد على 16 ألف كيلومتر وقد تولى طياران إثنان من إمبراير نقلها إلى دبي وتوقفت في 16 محطة في 11 دولة شملت مطارات في الولايات المتحدة الأميركية وكندا وغرينلاند وأيسلندا واسكتلندا وألمانيا والمجر واليونان ومصر والمملكة العربية السعودية. وبالإضافة إلى طائرات «إمبراير فينوم EV100» طلبت أكاديمية الإمارات لتدريب الطيارين أيضاً شراء 22 طائرة ذات محرك واحد من طراز سيروس SR22 G6 وقد تسلمت ستة منها حتى الآن.

محاكم دبي
محاكم دبي الابتدائية
DUBAI COURTS
حكومة دبي
GOVERNMENT OF DUBAI

الفجر
العدد ١٢١٦٩ بتاريخ ٢٠١٧/١١/٩
اعلان حكم بالنشر
في الدعوى رقم ٢٠١٧/٧٧٧٩ عمالي جزئي

الى المدعي عليه/١- الريامي للطباعة والنشر ش.ذ.م.م مجهول محل الاقامة بما ان المدعي/عبدالنصير ثالييابادات ابو بكر ويمثله:احمد حسن محمد عبدالله المازمي نعلنكم بان المحكمة حكمت بجلستها المنعقدة بتاريخ ٢٠١٧/٩/١٤ في الدعوى المذكورة اعلاه لصالح/عبدالنصير ثالييابادات ابو بكر بالزام المدعى عليها بأن تؤدي للمدعي مبلغ (٧٦٤٩٣) درهم والفائدة عنه بواقع ٩٪ سنويا من تاريخ المطالبة القضائية في:٢٠١٧/٧/٢٥ وحتى السداد التام والزمت المدعي عليها بالمناسب من الرسوم والمصروفات ومبلغ الف درهم مقابل اتعاب المحاماة ورفضت ما عدا ذلك من طلبات . حكما بمثابة الحضوري قابلا للاستئناف خلال ثلاثين يوما اعتبارا من اليوم التالي لنشر هذا الاعلان صدر باسم صاحب السمو الشيخ محمد بن راشد بن سعيد آل مكتوم حاكم دبي وتلى علنا.

رئيس القسم

فرع الإمارات العربية المتحدة
البيانات المالية ٣١ ديسمبر ٢٠١٦
U.A.E Branches - Financial Statements
As on 31 December 2016

بنك صادرات ايران
BANK SADERAT IRAN

المكتب الاقليمي
REGIONAL OFFICE

فروع الإمارات العربية المتحدة
البيانات المالية ٣١ ديسمبر ٢٠١٦
U.A.E Branches - Financial Statements
As on 31 December 2016

بنك صادرات ايران
BANK SADERAT IRAN
المكتب الاقليمي
REGIONAL OFFICE

[illegible]

بنك صادرات ايران
BANK SADERAT IRAN
المكتب الاقليمي
REGIONAL OFFICE

فرع الإمارات العربية المتحدة
الميزانية المالية ٣١ ديسمبر ٢٠١٦
U.A.E Branches - Financial Statements
As on 31 December 2016

روسيا تعارض الغربيين بشأن الهجمات الكيميائية في سوريا

•• نيويورك-أ ف ب:

عارضت روسيا الداعمة لدمشق مرة جديدة الدول الغربية في ما يتعلق باستخدام الأسلحة الكيميائية في سوريا، خلال اجتماع في الأمم المتحدة خصص لمناقشة تجديد مهمة بعثة التحقيق الدولية بشأن الهجوم بغاز السارين على بلدة خان شيخون المنسوب إلى نظام الرئيس بشار الأسد.

وعلى غرار ما فعل مسؤولون روس عديدون في الأسابيع الماضية، انتقد مساعد المندوب الروسي في الأمم المتحدة فلاديمير سافرونكوف التقرير الصادر مؤخرا عن لجنة الخبراء والذي حمل النظام السوري مسؤولية الهجوم الدامي بغاز السارين على بلدة خان شيخون في 4 نيسان أبريل والذي أوقع أكثر من 80 قتيلا.

وتساءل الدبلوماسي الروسي كيف يمكن لتقرير يدين دمشق أن يتضمن عبارات من نوع مرجح ومحتمل وعلى ما يبدو. وإذ اعتبر "من المفيد من أجل نظام منع انتشار الأسلحة تعيين مذنبين أشار إلى وجود ثغرات معممة في عمل المحققين. وندد سافرونكوف بكون خبراء آلية التحقيق المشتركة لم يزوروا خان شيخون بل قاموا بالعمل عن بعد وطالب بإعادة النظر في تشكيلة اللجنة. واعتبر أن استخلاصاتهم لا تبدو مثبتة لدى التدقيق فيها مشيرا إلى أن الخطر في سوريا يكمن في الإرهاب الكيميائي.

ورأى أن عمل اللجنة مخيب للآمال مشيرا إلى أن الغرب يستغل التحقيق لتجريم نظام الأسد. وأكد نحن على قناعة بأن الآلية، التي عهد إليها بمثل هذه المسؤولية الكبرى، لا يمكنها العمل بهذه الطريقة، مضيفا بدون تغيير شامل ستتحول إلى أداة لتسوية الحسابات مع السلطات السورية. ويتنافس منذ الخميس في مجلس الأمن الدولي مشروعا قرار روسي واميركي لتمديد مهمة مجموعة الخبراء المشتركة بين الامم المتحدة ومنظمة حظر الاسلحة الكيميائية التي ينتهي تفويضها في 16 تشرين الثاني نوفمبر. وفيما حملت لجنة الخبراء النظام السوري مسؤولية الهجوم وقالت ان سلاح الجو اسقط قنبلة على البلدة تسببت بانبعاث غاز الاعصاب القاتل، لم تنف روسيا على غرار سوريا أيضا استخدام غاز السارين لكنها قدمت فرضية أخرى معلنة أن الغاز انتشر إثر تفجير عناصر من فصائل مقاتلة معارضة واسلامية قنبلة على الأرض وليس نتيجة غارة جوية سورية. وأشار رئيس آلية التحقيق المشتركة إدمون موليه في مجلس الأمن إلى وجود حفرة نتجت على الأرجح عن قذيفة جوية مضيفا أن طائرة كانت في الجو عند وقوع الهجوم. ودافع عن عمل اللجنة مؤكدا أنها قامت بمهمتها "بصورة مستقلة وغير منحازة». وقال إن تحليل غاز السارين المستخدم في خان شيخون مطابق لتركيبة غاز الأعصاب في المخزون السوري مشيرا إلى أنه من الصعب للغاية استنساخ هذه التركيبة. ورد سافرونكوف بالقول إن المواد الكيميائية قد تكون انتجت في أي مكان لتوريط السلطات السورية بشكل متعمد. وينص مشروع القرار الروسي على تمديد تفويض المحققين لستة أشهر، فيما يدعو مشروع القرار الأميركي الذي صدرت نسخة منقحة عنه امس الأول الثلاثاء إلى تمديد التفويض لـ18 شهرا، بعدما كانت النسخة الأولى تنص على 24 شهرا.

وتطالب موسكو التي تعتبر أن الخبراء غير موضوعيين، في مشروع قرارها بتجميد استخلاصات التقرير حول خان شيخون وإعادة إرسال محققين في هذا الملف إلى سوريا.

وضع نقاطه على حروف المشهد السياسي:

تونس: سليم الرياحي يرفض المشاركة الصورية

الاتحاد الوطني الحر قرر التموقع في المعارضة العقلانية وغير الشعبوية أو الفوضوية

•• الفجر - تونس - خاص

قال رئيس الاتحاد الوطني الحر سليم الرياحي إنّ خروج الحزب الجمهوري من الحكومة كان متوقعا لأنّ مواقفه متذبذبة، مضيفا من غير المعقول أن يكون حزب ما ممثلا في الحكومة ومعارضا لها في نفس الوقت.

واعتبر أنّ ذلك يتنافى مع العرف السياسي ويعكس نقصا في الخبرة لدى عدد من الأحزاب في التعاطي مع متطلبات الشأن العام بعد الثورة.

ونقلت وكالة تونس إفريقيا للأنباء عن الرياحي أمس الأربعاء تصريحه بأن حزبه مازال يعتقد أن وثيقة قرطاج هي الأساس السياسي الذي انبثقت عنه الحكومة الحالية غير أنه لا يجب أن يحجب ذلك تطوير هذه الوثيقة وإثراء مضامينها، وكل الأحزاب محيطة بها، مواكبة للمستجدات الاقتصادية والاجتماعية مما يساعد الحكومة على اعتماد استراتيجية واضحة وضبط برامج هادفة.

من غير المعقول أن يكون حزب ما ممثلا في الحكومة ومعارضا لها في نفس الوقت

وأضاف أن حزبه كان في مقدمة الرافضين المشاركة في حكومة الوحدة الوطنية وأول المنسحبين من وثيقة قرطاج مؤكدا أن حزبه قرر التموقع في المعارضة العقلانية وغير الشعبوية أو الفوضوية، والاهتمام بتقديم انتقادات بنّاءة، وهو خيار استراتيجي اعتمده الوطني الحر في إطار الاستعداد للحكم في المرحلة القادمة من خلال تقديم رؤى وبرامج أفضل للشعب التونسي. وردا على سؤال حول مدى استعداد الاتحاد الوطني الحر للعودة لمربع السلطة، ذكر سليم الرياحي أن حزبه كان موجودا في السلطة بهدف المشاركة بآراء وتصورات وبرامج تهتم بالجوانب الاقتصادية والاجتماعية وغيرها، مبينا أن الغاية من مشاركة حزبه في الحكم تتمثل في تقديم الاضافة والبرامج التي من شأنها أن تحسّن من وضع المواطن التونسي ودفع السلطة للأخذ بهذه البرامج، ولم يكن هدفه التواجد في السلطة بصفة صورية وشكلية. وأوضح أن صعوبة الوضع وحساسيته يتطلبان تحمل المسؤولية من القوى الفاعلة التي اختارها الشعب في انتخابات 2014 وليس القفز من القارب بتعلة الاستعداد للانتخابات القادمة قائلا بأن التجربة أثبتت أن الأحزاب سواء كانت في الحكم أو في المعارضة ستواجه غضب التونسي وخيبة أمله.

الأحزاب سواء كانت في الحكم أو في المعارضة ستواجه غضب التونسي وخيبة أمله

ولاحظ في هذا الشأن أن التموقع في المعارضة لن يحمي الأحزاب السياسية من المحاسبة خلال المحطات الانتخابية المقبلة.

يذكر أن الأمين العام للحزب الجمهوري عصام الشابي، أعلن الاثنين الماضي عن انسحاب حزبه رسميًا من تركيبة حكومة الوحدة الوطنية وقبول اللجنة المركزية للحزب استقالة إياد الدهماني الوزير المكلف لدى رئيس الحكومة بالعلاقة مع البرلمان وهو أيضًا الناطق السابق باسم الحكومة التونسية من الحزب، مشيرًا إلى أن اللجنة المركزية تأسف لخضوعه لإملاءات الجهات الضاغطة في حزب النداء والاستسلام لها حفاظًا على موقعه الحكومي.

انسحاب الجمهوري كان متوقعا

سليم الرياحي.. وثيقة قرطاج هي الاساس لكن...

الجامعة العربية تؤكد تضامنها مع السعودية في مواجهة التهديدات الإيرانية

•• القاهرة -وام:

استنكر أحمد أبو الغيط الأمين العام لجامعة الدول العربية امس حالة التصعيد غير المسبوق التي تمارس ضد المملكة العربية السعودية من قبل إيران.

وأكد في تصريح له ان التدخلات الإيرانية في الشؤون الداخلية للدول العربية هي موضع رفض عربي.. وهي تعكس رغبة في إشاعة التوتر والاضطراب من أجل ممارسة الهيمنة على الآخرين.

وقال: هذا أمر مستهجن ولن يقبل به أحد.

وأضاف أبو الغيط أن الواجب العربي يحتم التضامن مع المملكة العربية السعودية وهي تواجه تلك التهديدات الخطيرة لأمنها.. مؤكدا أن توسيع دائرة الصراع في اليمن أمر مؤسف وتقف وراءه أطرافٌ معروفة تستهدف ليس فقط استمرار المواجهة في اليمن قائمة دون أفق لنهايتها بل إشعال الأوضاع في المنطقة كلها.

واعتبر الأمين العام لجامعة الدول العربية أن الاستقرار الإقليمي لن يبدأ في التحقق إلا عندما تعيد هذه الأطراف النظر بالكامل في سياساتها تجاه العرب وتقوم بمراجعة حقيقية للنهج الذي اتبعته في السنوات السابقة والذي يدخل المنطقة في دوامة من الصراع والاضطراب.

ميانمار تنتقد بيان مجلس الأمن حيال الروهينجا

•• يانجون-رويترز:

قالت ميانمار أمس إن بيان مجلس الأمن الدولي بشأن أزمة اللاجئين الروهينجا قد يضر بشدة بمحادثاتها مع بنجلادش بشأن إعادة أكثر من 600 ألف شخص فروا من ميانمار بعد حملة عسكرية.

وحث مجلس الأمن ميانمار في بيان يوم الاثنين الماضي على ضمان الكف عن استخدام القوة العسكرية المفرطة وعبر عن قلقه البالغ من تقارير عن انتهاكات لحقوق الإنسان وإساءات في ولاية راخين.

وردا على البيان قالت زعيمة ميانمار أونج سان سو كي إن القضايا التي تواجه ميانمار وبنجلادش لا يمكن حلها إلا على المستوى الثنائي وهي نقطة تقول إن بيان مجلس الأمن أغفلها. وتقتسم إدارة مدنية ترأسها سو كي السلطة مع الجيش منذ أقل من عامين.

وقال مكتب سو كي في بيان "علاوة على ذلك، قد يضر البيان الرئاسي لمجلس الأمن بشدة بالمحادثات الثنائية بين البلدين التي تجري على نحو سلس وسريع».

وذكر البيان أن المحادثات مع بنجلادش مستمرة وأن السلطات وجهت الدعوة إلى وزير خارجيتها أبو الحسن محمود علي لزيارة ميانمار يومي 16 و17 نوفمبر تشرين الثاني. ورجح مسؤولون في بنجلادش أن تكون الزيارة في وقت لاحق.

وفي الأسبوع الماضي، عبر مسؤلون من بنجلادش عن غضبهم بعد أن لمح متحدث باسم سو كي بأن بنجلادش تتباطأ في التوصل لاتفاق على عملية إعادة اللاجئين كي تضمن الحصول أولا على مساعدات مالية دولية بمئات الملايين من الدولارات.

وخلال مؤتمر لمشرعين من دول الكومنولث عقد في داكا يوم الأحد الماضي دعت رئيسة وزراء بنجلادش الشيخة حسينة إلى ممارسة المزيد من الضغوط الدولية على ميانمار.

وأضافت أطالبكم جميعا بمنح أولوية قصوى لبحث قضية الروهينجا وممارسة الضغط على حكومة ميانمار للكف عن اضطهاد مواطنيها وإعادتهم في أقرب وقت ممكن.

ومن المقرر أن يزور وزير الخارجية الأمريكي ريكس تيلرسون ميانمار يوم 15 نوفمبر تشرين الثاني وسط تحركات نشطة في واشنطن لتقديم مشروع قانون يدعو لفرض عقوبات على ميانمار تستهدف في الأساس الجيش والمصالح التجارية المرتبطة به.

تحتضنه مصر:

اجتماع ثلاثي لدول الجوار حول الأزمة الليبية

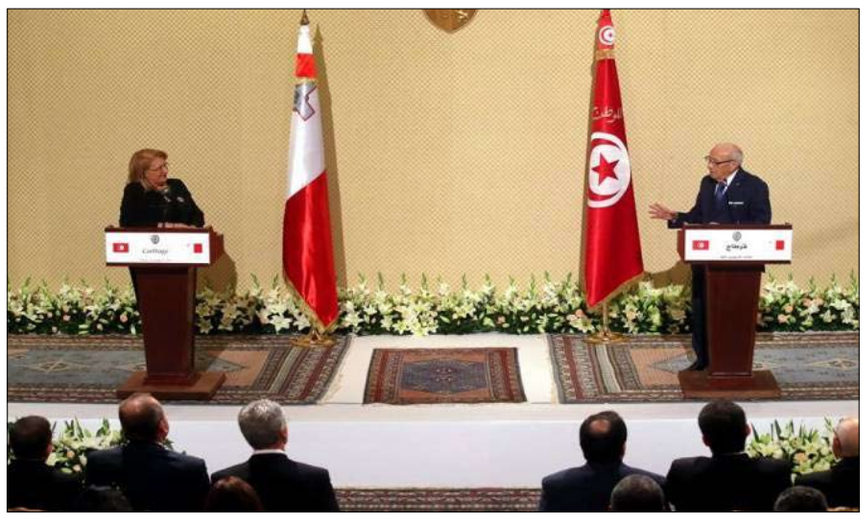
السبسي ورئيسة مالطا: السلم في ليبيا من مصلحة الجميع

ثلاثي الجوار في جولة جديدة لإخماد الحريق الليبي

السبسي: تونس حريصة على قيام دولة ليبية حرة مستقلة ذات سيادة يديرها أبناؤها

مالطا تشجع جميع الليبيين على التوصل في أقرب وقت لحل الازمة القائمة في بلدهم

الانقسامات التي تشهدها ليبيا تسببت في خلق بؤر توتر في الدول المجاورة لها واحتضان عناصر إرهابية

•• الفجر - تونس - خاص

من المنتظر ان ينعقد اجتماع ثلاثي لدول الجوار الليبي يضم كل من تونس والجزائر ومصر، يوم 15 نوفمبر الجاري في العاصمة المصرية القاهرة، وفق ما صرح به وزير الشؤون الخارجية التونسية خميس الجهيناوي، إثر لقائه الرئيس الباجي قايد السبسي.

وكان وزير الخارجية الجزائري عبد القادر مساهل أعلن مؤخرا عن اجتماع ثلاثي لدول الجوار الليبي سيُعقد في القاهرة خلال الشهر الجاري لدعم جهود تحقيق الأمن والاستقرار في ليبيا.

وفي يونيو الماضي، احتضنت العاصمة الجزائرية اجتماعًا لوزراء خارجية مصر وتونس والجزائر لبحث تطورات الأزمة الليبية، وخرج حينها ببيان أكد أن "الحل السياسي هو الخيار الوحيد للأزمة في ليبيا».

وفي ذات السياق، أكد الرئيس التونسي الباجي قايد السبسي، أن بلاده ليس لديها أجندة خاصة في ليبيا، وأن تونس حريصة على قيام دولة ليبية حرة مستقلة ذات سيادة يديرها أبناؤها دون إقصاء.

جاء ذلك في كلمة للسبسي أثناء لقائه الثلاثاء بقصر قرطاج رئيسة جمهورية مالطا ماري لويز كوليرو بريكا، التي تقوم بزيارة رسمية إلى تونس على رأس وفد رفيع المستوى، تلبية لدعوة من الرئيس التونسي للاحتفال بمرور خمسين عاما على إقامة العلاقات الدبلوماسية بين البلدين.

وقال الرئيس التونسي إن بلاده طرحت مبادرة للحل في ليبيا بمشاركة دول الجوار الليبي، مشيرا إلى أنه لا يمكن تصور أنه بمجرد طرح مبادرة يكون الحل، خاصة وأن هناك خلافات كبيرة.

وأضاف السبسي: "ثمة حل، ولكن يجب منح الجهات الليبية المختلفة الوقت الكافي للتقارب والتحاور مع بعضها البعض، وليس بالضروري التوصل لحل في يوم واحد».

واضاف أن ليبيا لم تعد دولة، بل انقسمت إلى ما وصفها بـ "الملل والنحل"، مشدداً على أن ما يحدث في البلد المجاور "خطير ومعقد"، ومجددًا تأكيده على أن تونس، تسعى إلى تجميع كل الليبيين، دون استثناء، ودون أي تدخل أجنبي. واشار الى ان الانقسامات التي تشهدها ليبيا تسببت في خلق بؤر توتر في الدول المجاورة لها، واحتضان عناصر إرهابية، أرادت تهديد الأمن التونسي في سنة 2015.

وأكد السبسي ان اجندة تونس في ليبيا هي ان تصبح دولة حرة ذات سيادة، مشيرا الى ان حل الازمة الليبية يجب ان يكون ليبيا / ليبيا، لافتا الى ان لتونس ومالطا "مصلحة مشتركة في ان تسترجع ليبيا نضارتها وتصبح دولة يسيرها أبناؤها دون اقصاء».

من جانبها قالت بريكا ان مالطا "تسعى الى التوصل الى حل في ليبيا واحلال السلم هناك ليعيش الليبيون معا في سلام من اجل بلدهم ومن اجل المنطقة"، مؤكدة ان مالطا تشجع جميع الليبيين على التوصل في أقرب وقت لحل الازمة القائمة في بلدهم».

وأضافت ان مالطا "مستعدة للدفع نحو جمع كل الأطراف لحسم هذا النزاع لما فيه الخير والمصلحة لكل الليبيين».

وزيرة بريطانية مهددة بالإقالة بسبب إسرائيل

•• لندن-أ ف ب:

استدعت رئيسة الوزراء البريطانية تيريزا ماي امس وزيرة التنمية الدولية من جولة افريقية تقوم بها إثر جدل حول لقاءات عقدتها في اسرائيل بدون إبلاغ حكومتها، ما اثار تكهنات بشأن استقالة ثانية خلال اسبوع في الحكومة التي أضعفتها فضيحة تحرش جنسي.

وغادرت الوزيرة بريتي باتيل لندن الثلاثاء للقيام بزيارة الى اوغندا، لكن مصدرا حكوميا قال لوكالة فرانس برس انها في طريق العودة الى لندن الاربعاء بطلب من رئيسة الوزراء.

واضطرت باتيل إلى الاعتذار الاثنين بعد الكشف عن عقدها 12 لقاء مع مسؤولين اسرائيليين بينهم رئيس الوزراء بنيامين نتانياهو اثناء عطلة عائلية أمضتها في اسرائيل في آب اغسطس، بغير علم حكومتها بشأنها. ولم يحضر اي مسؤول بريطاني آخر هذه اللقاءات التي رافقها في أغلبها ستيوارت بولاك، الرئيس الفخري لمجموعة ضغط مؤيدة لإسرائيل تسمى أصدقاء اسرائيل المحافظون.

وافادت رئاسة الوزراء البريطانية ان باتيل قالت لماي انها بحثت مع محاوريها الإسرائيليين إمكانية تمويل مساعدات الجيش الاسرائيلي الانسانية للجرحى السوريين في الجولان الذي لا تعترف بريطانيا بضم اسرائيل لجزء منه، بحسب قولها. والموقف الرسمي لبريطانيا هو ان تمويل الجيش الإسرائيلي في هضبة الجولان غير مناسب لأنها تعتبرها ارضا محتلة، كما اكد وزير في البرلمان امس الأول الثلاثاء.

اتهامات جنائية لرئيس الفلبين السابق

•• مانيلا-رويترز:

وجهت هيئة مكافحة الفساد في الفلبين أمس الأربعاء اتهامات جنائية للرئيس السابق بنينو أكينو لفشله في إدارة هجوم على متشددين أسفر عن مقتل 44 من قوات الشرطة الخاصة عام 2015.

وأسهم مقتل أفراد الشرطة على يد عدد كبير من المتمردين المسلحين في تعطيل جهود السلام مع الانفصاليين الإسلاميين في جنوب الفلبين وكان أكبر أزمة يواجهها أكينو خلال رئاسته التي استمرت من 2010 إلى 2016.

وقالت هيئة مكافحة الفساد إنها اتهمت أكينو أيضا بالكسب غير المشروع والفساد وذلك بناء على تحقيقات أولية.

دولة الإمارات العربية المتحدة
وزارة الاقتصاد
إدارة العلامات التجارية

الخميس ٩ نوفمبر ٢٠١٧ العدد ١٢١٦٩

نموذج اعلان النشر عن التجديد

تعلن إدارة العلامات التجارية عن تقدم وكيل التسجيل /

المالك: الشركة الكويتية للأغذية - أمريكانا

بنشر طلب تجديد مدة الحماية للعلامة التجارية التالية:

المودعة بالرقم: ٩٥٩٠١

وعنوانه: الشارقة - جمال عبدالناصر

والمسجلة تحت رقم: ٨٩٩٤٤ بتاريخ: ٢٠٠٨/٦/٢٩

صورة العلامة

وستظل الحماية نافذة المفعول لمدة عشر سنوات اخرى اعتبارا من تاريخ انتهاء الحماية في: ٢٠١٧/٦/١١ وحتى تاريخ: ٢٠٢٧/٦/١١ .

إدارة العلامات التجارية

دولة الإمارات العربية المتحدة
وزارة الاقتصاد
إدارة العلامات التجارية

الخميس ٩ نوفمبر ٢٠١٧ العدد ١٢١٦٩

نموذج اعلان النشر عن التجديد

تعلن إدارة العلامات التجارية عن تقدم وكيل التسجيل /

المالك: الشركة الكويتية للأغذية - أمريكانا

بنشر طلب تجديد مدة الحماية للعلامة التجارية التالية:

المودعة بالرقم: ٩٥٩٠٢

وعنوانه: الشارقة - جمال عبدالناصر

والمسجلة تحت رقم: ٨٩٩٤٥ بتاريخ: ٢٠٠٨/٦/٢٩

صورة العلامة

وستظل الحماية نافذة المفعول لمدة عشر سنوات اخرى اعتبارا من تاريخ انتهاء الحماية في: ٢٠١٧/٦/١١ وحتى تاريخ: ٢٠٢٧/٦/١١ .

إدارة العلامات التجارية

دولة الإمارات العربية المتحدة
وزارة الاقتصاد
إدارة العلامات التجارية

الخميس ٩ نوفمبر ٢٠١٧ العدد ١٢١٦٩

نموذج اعلان النشر

تعلن إدارة العلامات التجارية عن تقدم وكيل التسجيل /

المالك: خطوط الطيران الفيتنامية ش.م.ع

طلب لتسجيل بيانات العلامة التجارية : Lotusmiles

المودعة بالرقم: ٢٧١٨٤٩ بتاريخ: ٢٠١٧/٤/١٩

باسم: خطوط الطيران الفيتنامية ش.م.ع

وعنوانه: رقم ، ٢٠٠ نجوين سن ، ستريت بو دي ، وارد مقاطعة لونج ، بين مدينة ، هانوي فيتنام

صورة العلامة

وذلك لتمييز السلع أو الخدمات الواقعة بالفئة: ٣٩ خدمات النقل الحجز للنقل ، الحجز للسفر توصيل ومرافقة المسافرين توفير المعلومات التي تتعلق في رحلات الطيران ، جداول الطيران ، اوقات الاقلاع والهبوط ، اسماء المسافرين ، حالة الطيران تسليم الطرود.

وصف العلامة: تتكون العلامة التجارية من الكلمة Lotusmiles مكتوبة باحرف لاتينية وكما يظهر بالشكل

الاشتراطات.

فعلى من لديه اعتراض على ذلك التقدم به مكتوباً لإدارة العلامات التجارية في وزارة الاقتصاد أو إرساله بالبريد المسجل ، وذلك خلال (٣٠) يوماً من تاريخ هذا الإعلان .

إدارة العلامات التجارية

دولة الإمارات العربية المتحدة
وزارة الاقتصاد
إدارة العلامات التجارية

الخميس ٩ نوفمبر ٢٠١٧ العدد ١٢١٦٩

نموذج اعلان النشر

تعلن إدارة العلامات التجارية عن تقدم وكيل التسجيل /

المالك: ديستريبيوزيون ستيللا اس ار ال

طلب لتسجيل بيانات العلامة التجارية : marlu

المودعة بالرقم: ٢٦٤٩٣٢ بتاريخ: ٢٠١٦/١٢/١٥

باسم: ديستريبيوزيون ستيللا اس ار ال

وعنوانه: فيا كويسيب دي ، فاجنو ١٤ ٧٠٠١٧ بوتيجنانو بي ايه ايطاليا

صورة العلامة

وذلك لتمييز السلع أو الخدمات الواقعة بالفئة: ٢٥ الملابس اغطية الراس لباس القدم ملابس الاطفال سراويل للاطفال ملابس للمواليد صدريات للاطفال غير مصنوعة من الورق احذية اطفال اغطية رأس للاطفال قبعات للخدج والاطفال والاولاد برنيطات ملابس نوم للحمل ملابس للنوم ملابس داخلية للنساء احزمة مشدات للحمل بنطلونات اطفال داخلية.

وصف العلامة: تتكون العلامة التجارية من الكلمة marlu مكتوبة باحرف لاتينية وبخط اسود عريض وتحتها خط وكما يظهر بالشكل

الاشتراطات.

فعلى من لديه اعتراض على ذلك التقدم به مكتوباً لإدارة العلامات التجارية في وزارة الاقتصاد أو إرساله بالبريد المسجل ، وذلك خلال (٣٠) يوماً من تاريخ هذا الإعلان .

إدارة العلامات التجارية

دائرة التنمية الاقتصادية
DEPARTMENT OF ECONOMIC DEVELOPMENT

العدد ١٢١٦٩ بتاريخ ٢٠١٧/١١/٩

إعـــلان

تعلن دائرة التنمية الاقتصادية بان السادة/مطعم المعزة

رخصة رقم: CN 1964562 قد تقدموا الينا بطلب

الغاء رخصة

فعلى كل من له حق او اعتراض على هذا الاعلان مراجعة دائرة التنمية الاقتصادية خلال اسبوع من تاريخ نشر هذا الاعلان والا فان الدائرة غير مسؤولة عن اي حق او دعوى بعد انقضاء المدة حيث ستستكمل الاجراءات المطلوبة

م غ **قطاع الشؤون التجارية**

دائرة التنمية الاقتصادية
DEPARTMENT OF ECONOMIC DEVELOPMENT

العدد ١٢١٦٩ بتاريخ ٢٠١٧/١١/٩

إلغاء اعلان سابق

تعلن دائرة التنمية الاقتصادية بان السادة/عبدالله طارش سعيد المزروعي قد ابدوا رغبتهم في الغاء الاعلان السابق الصادر في جريدة الفجر في العدد رقم: ١١٥٩٩ بتاريخ: ٢٠١٥/١٢/٢٨ بخصوص الرخصة رقم: CN 1713334-1 بالاسم التجاري: الخضرة للخضار والفواكه الطازجة - فرع ١ واعادة الوضع كما كان عليه.

فعلى كل من له حق او اعتراض على هذا الاعلان مراجعة دائرة التنمية الاقتصادية خلال أسبوع من تاريخ نشر هذا الاعلان والا فان الدائرة غير مسؤولة عن اي حق او دعوى بعد انقضاء هذه المدة حيث ستستكمل الاجراءات المطلوبة

م غ **قطاع الشؤون التجارية**

دائرة التنمية الاقتصادية
DEPARTMENT OF ECONOMIC DEVELOPMENT

العدد ١٢١٦٩ بتاريخ ٢٠١٧/١١/٩

إعـــلان

تعلن دائرة التنمية الاقتصادية بان السادة/شركة مياه العرب لنظم التحلية ذ.م.م رخصة رقم: CN 1123894 قد تقدموا الينا بطلب

تعديل الشركاء تنازل وبيع

اضافة خميس سالم محمد سعيد البلوشي ٥١٪

تعديل الشركاء تنازل وبيع/اضافة اداماتا جورج انزل ٥٪

تعديل الشركاء تنازل وبيع/اضافة ماميد صاحب سيف الدين ٤٤٪

تعديل الشركاء تنازل وبيع

حذف خميس سالم محمد سعيد البلوشي

تعديل الشركاء تنازل وبيع/حذف ماميد صاحب سيف الدين

فعلى كل من له حق او اعتراض على هذا الاعلان مراجعة دائرة التنمية الاقتصادية خلال أربعة عشر يوماً من تاريخ نشر هذا الاعلان والا فان الدائرة غير مسؤولة عن اي حق او دعوى بعد انقضاء هذه المدة حيث ستستكمل الاجراءات المطلوبة

قطاع الشؤون التجارية (العين)

دائرة التنمية الاقتصادية
DEPARTMENT OF ECONOMIC DEVELOPMENT

العدد ١٢١٦٩ بتاريخ ٢٠١٧/١١/٩

إعـــلان

تعلن دائرة التنمية الاقتصادية بان السادة/محل سيد حسين للخياطة رخصة رقم: CN 1030258 قد تقدموا الينا بطلب

تعديل الشركاء تنازل وبيع

صالح راشد ذيبان محمد المنصوري من وكيل خدمات الى مالك

تعديل نسب الشركاء

صالح راشد ذيبان محمد المنصوري من ٠٪ الى ١٠٠٪

تعديل الشركاء تنازل وبيع/حذف سيد حسين شاه سيد

فعلى كل من له حق او اعتراض على هذا الاعلان مراجعة دائرة التنمية الاقتصادية خلال أربعة عشر يوماً من تاريخ نشر هذا الاعلان والا فان الدائرة غير مسؤولة عن اي حق او دعوى بعد انقضاء هذه المدة حيث ستستكمل الاجراءات المطلوبة

م غ **قطاع الشؤون التجارية**

دائرة التنمية الاقتصادية
DEPARTMENT OF ECONOMIC DEVELOPMENT

العدد ١٢١٦٩ بتاريخ ٢٠١٧/١١/٩

إعـــلان

تعلن دائرة التنمية الاقتصادية بان السادة/كافتيريا الثلج الابيض

رخصة رقم: CN 1949826 قد تقدموا الينا بطلب

تعديل الشركاء تنازل وبيع

اضافة سعيد راشد سعيد سعيد راشد سعيد سالم المزروعي سالم المزروعي ١٠٠٪

تعديل الشركاء تنازل وبيع

حذف محمد سعيد راشد علي المزروعي

تعديل لوحة الاعلان/اجمالي من مساحة ١×١ الى ١×١

تعديل اسم تجاري من/ كافتيريا الثلج الابيض

SNOW WHITE CAFETERIA

الى/كافتيريا جود لك

GOOD LUCK CAFETERIA

فعلى كل من له حق او اعتراض على هذا الاعلان مراجعة دائرة التنمية الاقتصادية خلال أربعة عشر يوماً من تاريخ نشر هذا الاعلان والا فان الدائرة غير مسؤولة عن اي حق او دعوى بعد انقضاء هذه المدة حيث ستستكمل الاجراءات المطلوبة

م غ **قطاع الشؤون التجارية**

دائرة التنمية الاقتصادية
DEPARTMENT OF ECONOMIC DEVELOPMENT

العدد ١٢١٦٩ بتاريخ ٢٠١٧/١١/٩

إعـــلان

تعلن دائرة التنمية الاقتصادية بان السادة/بتر فلي للمقاولات العامة

رخصة رقم: CN 2187702 قد تقدموا الينا بطلب

تعديل الشركاء تنازل وبيع/اضافة خالد محمد علي سلطان الحمادي ١٠٠٪

تعديل الشركاء تنازل وبيع/حذف حمد قنون سديلي قنون العامري

تعديل لوحة الاعلان/اجمالي من مساحة null×null الى ١×١

تعديل شكل قانوني/من مؤسسة فردية الى شركة ذات مسؤولية محدودة

تعديل اسم تجاري من/ بتر فلي للمقاولات العامة

BUTTER FLY GENERAL CONTRACTING

الى/حركات للصيانة العامة

HARKAAT GENERAL MAINT. EST

تعديل نشاط/اضافة صيانة المباني (٤٣٢٩٩٠١)

تعديل نشاط/حذف مقاولات مشاريع المباني بانواعها (٤١٠٠٠٢)

فعلى كل من له حق او اعتراض على هذا الاعلان مراجعة دائرة التنمية الاقتصادية خلال أربعة عشر يوماً من تاريخ نشر هذا الاعلان والا فان الدائرة غير مسؤولة عن اي حق او دعوى بعد انقضاء هذه المدة حيث ستستكمل الاجراءات المطلوبة

م غ **قطاع الشؤون التجارية**

دائرة التنمية الاقتصادية
DEPARTMENT OF ECONOMIC DEVELOPMENT

العدد ١٢١٦٩ بتاريخ ٢٠١٧/١١/٩

إعـــلان

تعلن دائرة التنمية الاقتصادية بان السادة/وادي الخزنه لتصليح المضخات

رخصة رقم: CN 1120684 قد تقدموا الينا بطلب

الغاء رخصة

فعلى كل من له حق او اعتراض على هذا الاعلان مراجعة دائرة التنمية الاقتصادية خلال اسبوع من تاريخ نشر هذا الاعلان والا فان الدائرة غير مسؤولة عن اي حق او دعوى بعد انقضاء المدة حيث ستستكمل الاجراءات المطلوبة

قطاع الشؤون التجارية (العين)

دائرة التنمية الاقتصادية
DEPARTMENT OF ECONOMIC DEVELOPMENT

العدد ١٢١٦٩ بتاريخ ٢٠١٧/١١/٩

إعـــلان

تعلن دائرة التنمية الاقتصادية بان السادة/الختيار للمقاولات والصيانة العامة

رخصة رقم: CN 2024635 قد تقدموا الينا بطلب

تعديل لوحة الاعلان/اجمالي من مساحة ١×١ الى ١×١

تعديل اسم تجاري من/ الختيار للمقاولات والصيانة العامة

ALKHETYAR GENERAL CONTRACTING AND MAINTENANCE

الى/الختيار للصيانة العامة

ALKHETYAR MAINTENANCE

تعديل نشاط/حذف مقاولات مشاريع المباني بانواعها (٤١٠٠٠٠٢)

فعلى كل من له حق او اعتراض على هذا الاعلان مراجعة دائرة التنمية الاقتصادية خلال أربعة عشر يوماً من تاريخ نشر هذا الاعلان والا فان الدائرة غير مسؤولة عن اي حق او دعوى بعد انقضاء هذه المدة حيث ستستكمل الاجراءات المطلوبة

قطاع الشؤون التجارية (العين)

إعـــلان قطع عـلاقة

العدد ١٢١٦٩ بتاريخ ٢٠١٧/١١/٩

تلعن شركة الشرقية المتحدة للخدمات الطبية بقطع علاقتها مع الشخص المذكور منذ هذا التاريخ ولا تتحمل أي مسؤولية تجاه الغير ضدة من اي جهة كانت حكومية او شبه حكوميه او بنوك او شركات خاصة او اي موضوع كان يتعلق به.

الاسم: سانجوي كومار داتا

الجنسية: الهند

رقم جواز السفر: P1061667

رقم الهوية: 784197092802798

الوظيفة التي كان يعمل بها: محاسب عام.

تاريخ قطع العلاقة معه: 2017/11/05

الشرقية المتحدة للخدمات الطبية ذ.م.م

محمد علي الشرفاء الحمادي

الرئيس التنفيذي

مركز فض المنازعات الايجارية
GOVERNMENT OF DUBAI

العدد ١٢١٦٩ بتاريخ ٢٠١٧/١١/٩

اعلان لائحة تنفيذ رقم ٠٤/٠٤١٢٣/٢٠١٧ / تجاري

الصادر في الدعوى رقم ٠٢/٠٢٧١٤/٢٠١٧ تجاري - ايجارات بالنشر

الى المنفذ ضده : نور كرين أند وينتش - ش م د م - مجهول محل الاقامة

حيث تقدم طالب التنفيذ : مدينة دبي الملاحية - ش ذ م م

الصادر لصالحه في الدعوى المذكورة اعلاه والقاضي بالاتي:

١- الزام المنفذ ضده بالقيمة ايجارية من تاريخ ٢٠١٧/٣/٢ حتى تاريخ الاخلاء الفعلي بواقع مبلغ وقدره ١٤٨,٧٦٧ درهم كأجرة سنوية

٢- بالزام المدعي عليها باخلاء العين المؤجرة

٣- الزام المدعي عليها بسداد مبلغ وقدره ٢٢١,٤٧٩,٥٠ درهم كقيمة ايجارية للفترة من تاريخ ٢٠١٥/٩/٦ حتى ٢٠١٧/٣/١

٤- الزام المدعي عليه برسوم ومصاريف الدعوى.

لذلك نعلمكم انكم مكلفون بتنفيذ هذا الحكم خلال خمسة عشر يوم من تاريخ النشر وفي حال امتناعكم عن التنفيذ خلال المهلة المبينة سوف يتم اتخاذ الاجراءات القانونية المناسب لتنفيذه - ملاحظة / سيتم إغلاق ملف التنفيذ تلقائيا حال عدم تسليم افادة الإعلان بالنشر خلال عشرة ايام من تاريخ استلامه وفقا للقرار رقم ٢١ لسنة ٢٠١٧)

ادارة تنفيذ الاحكام

مركز فض المنازعات الايجارية
GOVERNMENT OF DUBAI

العدد ١٢١٦٩ بتاريخ ٢٠١٧/١١/٩

اعادة اعلان حضور المدعي عليه بالنشر

في الدعوى ٠٢/٠٨٧١٣/٢٠١٧ / تجاري

الى المدعى عليه : سيفستار فود هاوس

بما أن المدعي : مبارك عيسى سعيد المنصوري

قد أقام ضدكم الدعوى ٠٢/٠٨٧١٣/٢٠١٧ /تجاري ايجارات امام المركز بطلب الزامكم بالتالي

اخلاء عقار - ان المدعى عليه يمتنع عن سداد الأجرة للمأجور للفترة من ٢٠١٧/١/١ وحتى ٢٠١٧/٧/٢٧ فترصد بذمته مبلغ ١٨,٠٨٣ درهم ويمتنع عن سداده رغم اخطاره بالسداد او الإخلاء في ٢٠١٧/٨/١٦

مطالبة مالية - انه ترصد بذمة المدعى عليه مبلغ كقيمة ايجارية للفترة من ٢٠١٧/١/١ وحتى ٢٠١٧/٧/٢٧ و رغم اخطاره في ٢٠١٧/٨/١٦ يمتنع عن السداد.

مطالبة مالية- الزام المدعى عليه برسوم ومصاريف الدعوى

وقررت اللجنة القضائية اعادة اعلانكم بالنشر للحضور بجلسة يوم الثلاثاء الموافق ٢٠١٧/١١/١٤ الساعة ٢,٣٠م امام اللجنة القضائية (اللجنة السابعة) بالدائرة الإبتدائية والمنعقدة بمقر مركز فض المنازعات الإيجارية لنظر الدعوى ، وقد أمر بتقصير مدة المسافة الى ثلاثة ايام من تاريخ النشر . فأنت مكلف بالحضور أو من يمثلك قانونا وتقديم ما لديكم من دفاع ومستندات .

مركز فض المنازعات الايجارية
GOVERNMENT OF DUBAI

العدد ١٢١٦٩ بتاريخ ٢٠١٧/١١/٩

إعادة إعلان حضور المدعي عليه بالنشر

في الدعوى ٠٢/٠٧٥٨٥/٢٠١٧ / تجاري

الى المدعى عليه : شركة فاير ديفنس لانظمة الأمن والسلامة - ذ م م وعلي سالم حميد القبيلي

بما أن المدعي : ابراهيم محمد سعيد السويدي

قد أقام ضدكم الدعوى ٠٢/٠٧٥٨٥/٢٠١٧ /تجاري ايجارات امام المركز بطلب الزامكم بالتالي

مطالبة مالية - انه ترصد بذمة المدعي عليه مبلغ كقيمة ايجارية مجددة للفترة من ٢٠١٧/٧/٢٨ وحتى ٢٠١٨/٧/٢٨ والبالغ ١٧٠٠٠٠ درهم

مطالبة مالية- الزام المدعى عليه برسوم ومصاريف الدعوى

وقررت اللجنة القضائية إعادة اعلانكم بالنشر للحضور بجلسة يوم الثلاثاء الموافق ٢٠١٧/١١/١٤ الساعة ٢,٣٠م امام اللجنة القضائية (اللجنة السابعة) بالدائرة الإبتدائية والمنعقدة بمقر مركز فض المنازعات الإيجارية لنظر الدعوى ، وقد أمر بتقصير مدة المسافة الى ثلاثة ايام من تاريخ النشر . فأنت مكلف بالحضور أو من يمثلك قانونا وتقديم ما لديكم من دفاع ومستندات

محاكم دبي
محاكم دبي الابتدائية
DUBAI COURTS

العدد ١٢١٦٩ بتاريخ ٢٠١٧/١١/٩

مذكرة اعلان متظلم ضده بالنشر

في الدعوى ٢٠١٧/٥٢ تظلم عقاري

الى المتظلم ضده / ١-ملك الكوني التكنولوجيا (المحدودة) ٢- شركة او .ار.ار.ايه العالمية العقارية ٣- شركة جلوبال كينغ تكنولوجيز ليمتد مجهول محل الاقامة بما ان المتظلم / ستيفانو سيتي ويمثله: حسن علي مطر الرياميي قد أقام عليكم التظلم المذكور اعلاه وموضوعه تظلم من القرار الصادر في الحجز التحفظي رقم ٣٩/٢٠١٧ حجز تحفظي عقاري والرسوم والمصاريف. وحددت لها جلسة يوم الاحد الموافق ٢٠١٧/١١/١٩ الساعة ١١,٠٠ ص بالقاعة : Ch 1.B.6 لذا فأنت مكلف بالحضور أو من يمثلك قانونيا وعليك بتقديم ما لديك من مذكرات او مستندات للمحكمة قبل الجلسة بثلاثة أيام على الأقل ، وفي حالة تخلفك فأن الحكم سيكون بمثابة حضوري .

رئيس الشعبة

محاكم دبي
محاكم دبي الابتدائية
DUBAI COURTS

العدد ١٢١٦٩ بتاريخ ٢٠١٧/١١/٩

اعلان وتكليف بالوفاء بالنشر

في الدعوى رقم ٢٠١٧/٢٩٣٢ تنفيذ تجاري

الى المنفذ ضده/١-امازون اكبريس لخدمات التوصيل ٢- احمد محمد مصطفى سيف مجهول محل الاقامة بما ان طالب التنفيذ/ حسام ابراهيم عزت ابراهيم قد أقام عليك الدعوى التنفيذية المذكورة اعلاه والزامك بدفع المبلغ المنفذ به وقدره (٥٩٢٨) درهم بالتضامن الى طالب التنفيذ او خزينة المحكمة .وعليه فان المحكمة ستباشر الاجراءات التنفيذية بحقك في حالة عدم الالتزام بالقرار المذكور خلال ١٥ يوما من تاريخ نشر هذا الاعلان.

رئيس الشعبة

محاكم دبي
محاكم دبي الابتدائية
DUBAI COURTS

العدد ١٢١٦٩ بتاريخ ٢٠١٧/١١/٩

مذكرة اعلان متظلم ضده بالنشر

في الدعوى ٢٠١٧/٥٢ تظلم عقاري

الى المتظلم ضده / ١-عبده سالم منصري مجهول محل الاقامة بما ان المتظلم / انس اسماعيل علي ابو داود ويمثله: عبدالله محمد حاجي علي العوضي قد أقام عليكم التظلم المذكور اعلاه وموضوعه تظلم من القرار الصادر في الامر على عريضة رقم ٤١/٢٠١٧ حجز تحفظي عقاري. وحددت لها جلسة يوم الاحد الموافق ٢٠١٧/١١/١٩ الساعة ١١,٠٠ ص بالقاعة : Ch 1.B.6 لذا فأنت مكلف بالحضور أو من يمثلك قانونيا وعليك بتقديم ما لديك من مذكرات او مستندات للمحكمة قبل الجلسة بثلاثة أيام على الأقل ، وفي حالة تخلفك فأن الحكم سيكون بمثابة حضوري .

رئيس الشعبة

محاكم دبي
محكمة الاستئناف
DUBAI COURTS

العدد ١٢١٦٩ بتاريخ ٢٠١٧/١١/٩

مذكرة اعلان بالنشر

في الدعوى ٢٠١٧/١٢٦٣ استئناف تجاري

الى المستأنف ضده/ ١- لكسمارك انترناشيونال اي ان سي الولايات المتحدة مجهول محل الاقامة بما ان المستأنف / بالاسكو للتكنولوجيا ش.ذ.م.م (المعروفة سابقا بشركة سي سي اي للتكنولوجيا ش.ذ.م.م) ويمثله: عبدالله محمد حاجي العوضي قد استأنف/ الحكم الصادر بالدعوى رقم ٢٠١٦/٢٨٨ تجاري كلي بتاريخ: ٢٠١٧/٦/٢٩ وحددت لها جلسه يوم الاربعاء الموافق ٢٠١٧/١١/٢٢ الساعة ١٠,٠٠ صباحا بالقاعة رقم ch2.D.18 وعليه يقتضي حضوركم او من يمثلكم قانونيا وفي حال تخلفكم ستجري محاكمتكم غيابيا

رئيس القسم

إضراب في قطالونيا يتسبب في إغلاق طرق

•• برشلونة -رويترز:

تسبب إضراب دعا له ناشطون مؤيدون للاستقلال، احتجاجا على سجن ساسة قطالونيا المعزولين، في إغلاق الطرق بأنحاء الإقليم الإسباني صباح امس. وأعاق الإضراب حركة السير وامتدت طوابير السيارات إلى برشلونة في حين عملت بعض خدمات النقل العام بالحد الأدنى من طاقتها.

ودعت للإضراب نقابة سي.إس.سي القطالونية المؤيدة للاستقلال ودعمته جماعات مدنية مثل الجمعية الوطنية القطالونية أيه.إن.سي وجماعة أومنيوم الثقافية.

وسدت أعداد كبيرة من الناس عشرات الطرق السريعة الرئيسية في الإقليم ملوحين بلافتات ومرديين هتافات منادية بإطلاق سراح السجناء السياسيين. وأوردت مواقع التواصل الاجتماعي وقوع بعض المشاجرات المحدودة فيما أظهرت لقطات مصورة محاولات رجال الشرطة لتفريق المحتجين.

وأظهرت لقطات على مواقع التواصل الاجتماعي توجه حشد من الناشطين إلى محطة قطارات بمدينة جيرونا حيث وقفوا على خط السكك الحديدية مما تسبب في تأخير رحلات القطارات.

ورغم التأخر في وسائل النقل بدا سير العمل في المتاجر والشركات في الإقليم على النحو المعتاد إلى حد كبير.

وسجنت السلطات قادة الجمعية الوطنية القطالونية وأومنيوم إضافة إلى ثمانية أعضاء سابقين في حكومة قطالونيا وهم جمعيا في انتظار تقديمهم للمحاكمة وذلك بعد إعلان استقلال قطالونيا عقب إجراء استفتاء على الاستقلال اعتبرته المحاكم الإسبانية غير قانوني.

ودفعت محاولة الاستقلال البلاد إلى أسوأ أزمة سياسية منذ عقود إذ عمقت الانقسامات السياسية والاجتماعية ودفعت آلاف الشركات لمغادرة الإقليم.

ودعت الحكومة، التي تولت إدارة قطالونيا بعد إعلان استقلالها من جانب واحد، إلى إجراء انتخابات يوم 21 ديسمبر كانون الأول.

أمريكا والاتحاد الأوروبي يجددان دعمهما للبنان

•• بيروت-رويترز:

جدد الاتحاد الأوروبي امس مساندته لاستقرار لبنان ووحدته بعد الأزمة التي فجرتها استقالة رئيس الوزراء سعد الحريري يوم السبت وذلك بعدما أعلنت الولايات المتحدة مساندتها لحكومة بيروت. وتختلف بيانات التأييد للبنان التي أعلنها سفراء الاتحاد الأوروبي ووزارة الخارجية الأمريكية اختلافا حادا عن موقف السعودية التي وضعت لبنان بكامله في سلة واحدة مع جماعة حزب الله المدعومة من إيران كطرف معاد لها. ودخل لبنان في أزمة حادة منذ أن أعلن الحريري، استقالته يوم السبت في كلمة ألقاها من السعودية اتهم فيها حزب الله وإيران بإثارة الفتنة في العالم العربي وأشار إلى محاولة لاغتياله. ودعا سفراء الاتحاد الأوروبي في بيان كافة الأطراف إلى مواصلة الحوار البناء والعمل على تعزيز المؤسسات اللبنانية والإعداد للانتخابات البرلمانية في بداية 2018 التزاما بالدستور. وقالت وزارة الخارجية الأمريكية إن لبنان شريك قوي للولايات المتحدة. وقالت هيذر نويرت المتحدثة باسم الوزارة الولايات المتحدة تدعم بقوة المؤسسات الشرعية في دولة لبنان.

رينس بريبوس وسكاراموتشي

جيف سيسيونس

سنة أولى ترامب:

برنامج تلفزيون الواقع «المبتدئ» في البيت الأبيض..!

وزراء الاقتصاد والعدل والخارجية في مرمى نيران ترامب

•• الفجر - خيرة الشيباني

ما يجري يشبه المبتدئ، برنامج تلفزيون الواقع الذي كان بطله دونالد ترامب. كل أسبوع أو يكاد، يتم اعفاء أحد أعضاء الإدارة. وخلال 10 أشهر، كان نسق رحيل الموظفين مثيرا.

لقد تم بشكل متعسّف اعفاء أكثر من اثني عشر من كبار المسؤولين الذين عينهم ترامب، واجبروا على الاستقالة أو فضلوا تغيير المهنة. ويعود ذلك أساسا إلى العديد من الفضائح التي هزت البيت الأبيض، وأيضا إلى الصراع الشرس بين الفصائل المتنافسة: الموالون من الشعبويين والقوميين الذين التحقوا به مبكرا - مثل ستيف بانون - من جهة، وجناح ليبرالي معتدل من الجهة الاخرى، منهم غاري كوهن، المستشار الاقتصادي، وجاريد كوشنر، صهره، وهما من الديمقراطيين السابقين في نيويورك. فمن يمسك بالسلطة اليوم؟ من الصعب معرفة ذلك، لأن دونالد ترامب، مثل لويس الرابع عشر، يغيّر المفضّل حسب الأيام، ومزاجه.

• المغادرون

توم برايس، وزير الصحة، استقال بعد فضيحة كبرى. فمن عاداته السيئة السفر على متن طائرة خاصة أو طائرة عسكرية، حتى إلى كنتاكي، وكلفت سفرياته دافعي الضرائب أكثر من مليون دولار.

تمت إقالة ستيف بانون، العقل الاستراتيجي السابق لدلونالد ترامب، المدافع عن شعبوية متشددة وحلقة الربط مع قاعدة الناخبين المتطرفين، اقالته هذا الصيف بعد شهور من التوتر. وقد عاد الى رئاسة الموقع الاخباري المتطرف بريتبارت نيوز، وهو يستعد لشن حملة ضد نخب الحزب الجمهوري. وفي دائرته، تم اعفاء مريده بروتيجي سيباستيان غوركا، وهو أيضا قومي متشدد.

في حين انتهى رينس بريبوس، الأمين العام والرئيس السابق للحزب الجمهوري، الذي فشل في فرض نفسه، انتهى برمي المنديل بعد أشهر من الفوضى. كما ترك شون سبيسر، المتحدث باسم الرئيس، بعد ان لحقه إذلال كثير من طرف دونالد ترامب، وتحول الى موضوع سخرية الصحافة. لقد وقف ضد تعيين أنتوني سكاراموتشي مديرا للاتصال، الذي لم يشغل منصبه سوى 10 أيام فقط واعفي من مهامه بعد ان أطلق النار في حوار لصحيفة نيويوركر وجه فيه سيلا من الشتائم لأعضاء الإدارة.

كما أعلن كيث شيلر، الحارس الشخصي السابق لترامب، ورفيقه منذ 20 عاما، رحيله. أما مايكل فلين، فقد اضطر إلى الاستقالة بعد أقل من شهر من تعيينه مستشارا للأمن القومي. وكان قد اخفى علاقاته بروسيا.

• على كرسي هزاز

غاري كوهن، المستشار الاقتصادي لترامب، كاد يستقيل بعد تصريحات الرئيس، التي وضع فيها النازيين الجدد والمناهضين لهم في شارلوتسفيل على قدم المساواة. وفي حوار مع صحيفة فايننشال تايمز، اعتبر هذا اليهودي النيويوركي انه كان على ترامب "ان يدين بشكل لا لبس فيه" هذه المجموعات التي تحرض على الكراهية. نقد علني، من الواضح أنه لم يرض ترامب، وحرم غاري كوهن من رئاسة مجلس الاحتياطي الاتحادي كما كان يحلم، لكنه يبقى، على حد قوله، لتنفيذ الإصلاح الضريبي.

جيف سيسيونس، وزير العدل، هو أيضا في مرمى نيران ترامب، الذي لم يغفر له رفض تحمل مسؤولية ملف القضية الروسية، ويرى أنه السبب وراء تعيين مدع عام خاص مكلف بالتحقيق، وكاد هو أيضا ان يستقيل.

أما بالنسبة لريكس تيلرسون، يتساءل المرء كيف يمكن لرئيس إكسون السابق ابتلاع هذا العدد من الثعابين. وزير للخارجية يقضي وقته في تلقّي الاهانات العلنية من قبل رئيسه، الذي كتب تغريدة، على سبيل المثال، "أنه يضيع وقته حول كوريا الشمالية" بينما كان الوزير يتفاوض في بكين.

• العائلة

إيفانكا، ابنة دونالد ترامب، وزوجها جاريد كوشنر، لا يزالان في البيت الأبيض، لكن يبدو انه تم تحجيم دورهما قياسا لبداية عهد ترامب. ورغم التوقعات، يبدو أن الشابة لم يكن لها تأثير كبير حتى الآن.

اما جاريد، فقد كان في البداية صاحب حقيبة ضخمة تغطي الصين، وكذلك إصلاح الصحة، والحكومة، وأزمة الأفيون، والسلام في إسرائيل ... ولكن اليوم، لا يُعرف حقا ما يفعل، ويبدو أن دوره على الصعيد الدولي قد تضاءل، ربما لأن الجنرال كيلي يواصل عقلنة الهيكل التنظيمي للبيت الأبيض.

• الصاعدون

من حسن الحظ، انه لتعويض هذه الموجة من المغادرين والتوترات، هناك أيضا بعض الترقيات الجميلة. فقد ترك جون كيلي، الذي عين وزيرا للأمن الداخلي الامريكي، ترك هذا المنصب في الصيف ليحتل المركز الجليل، كبير موظفي البيت الابيض. ومنذ ذلك الحين، تتمثل مهمته في اعادة بعض النظام والانضباط إلى البيت الأبيض، الذي كان في حالة من الفوضى.

قام بكنس بعض الإلكترونات الحرة مثل ستيف بانون وكيث شيلر، وفرض رقابة أكبر على دخول المكتب البيضاوي حتى يقلّ تشتت دونالد ترامب. الى متى سيقبل ترامب أن يُسيّر بهذه الطريقة؟ ذاك هو السؤال.

ومن الترقيات الأخرى، سارة هوكابي ساندرز، التي حلت محل ساين سبيسر كمتحدث رسمي. وحتى ان كانت تصريحات هذه المرأة الشابة، في كثير من الأحيان، مثيرة للجدل كتلك التي كان يطلقها سلفها، فان لها من قوة الشخصية ما يحول دون تحويلها الى اضحوكة.

هوب هيكس، عارضة ازياء سابقة عملت عند إيفانكا، تلعب دور الملحق الصحفي لدونالد ترامب منذ الحملة، وقد تم تعيينها مديرة الاتصال. لا يكاد يسمع لها صوت، ولكنها مقرّبة جدا من الرئيس، والغريب، انه على الرغم من افتقارها التام للخبرة السياسية، نجت من التغييرات العديدة.

عن لوبوان الفرنسية

دونالد ترامب المبتدئ في البيت الابيض

جاريد كوشنر وايفانكا

تحجيم دور ابنته إيفانكا وزوجها جاريد كوشنر رغم بقائهما في البيت الأبيض

رغم افتقارها التام للخبرة السياسية نجت هوب هيكس من التغييرات العديدة

جون كيلي وسارة هوكابي ساندرز وهوب هيكس.. نجوم صاعدة في سماء دونالد

تعود الإقالات أساسا إلى العديد من الفضائح التي هزت البيت الأبيض والصراع بين الفصائل المتنافسة

يصعب معرفة من يمسك السلطة لأن دونالد ترامب، مثل لويس الرابع عشر، يغير المفضل حسب مزاجه

ستيف بانون

هوب هيكس

غاري كوهن وريكس تيلرسون

الفجر العدد 12169 بتاريخ 2017/11/9

دولة الإمارات العربية المتحدة
وزارة الاقتصاد - إدارة العلامات التجارية
تعلن إدارة العلامات التجارية عن تقدم وكيل التسجيل/ أبو غزاله للملكية الفكرية تي أم بي اجنتس بنشر طلب تجديد مدة الحماية للعلامة التجارية التالية:

الموذعة بالرقم :- 121141

باسم:- أي. بي. ام. ليمتد
وعنوانه : ص.ب. 336، انسون كورت، لا روت دي كامبس، أس تي مارتن، جيورنسي، جزر القنال المملكة المتحدة
والمسجلة تحت رقم: 133536 بتاريخ: 2011/03/07
والمخصصة لـ: المنتجات الواقعة في الفئة 16
وستظل الحماية نافذة المفعول لمدة عشر سنوات أخرى اعتباراً من تاريخ انتهاء الحماية في:
2018/10/23 وحتى تاريخ: 2028/10/23
إدارة العلامات التجارية

الفجر العدد 12169 بتاريخ 2017/11/9

دولة الإمارات العربية المتحدة
وزارة الاقتصاد - إدارة العلامات التجارية
تعلن إدارة العلامات التجارية عن تقدم وكيل التسجيل/ أبو غزاله للملكية الفكرية تي أم بي اجنتس بنشر طلب تجديد مدة الحماية للعلامة التجارية التالية:

الموذعة بالرقم :- 114367

باسم:- اي بي ام ليمتد
وعنوانه : ص.ب. 336، انسون كورت، لا روت دي كامبس، أس تي مارتن، جيورنسي، جزر القنال، المملكة المتحدة
والمسجلة تحت رقم: 153770 بتاريخ: 2011/09/28
والمخصصة لـ: المنتجات الواقعة في الفئة 38
الاشتراطات: عدم المطالبة بحق حصري عن استخدام كلمة "المسلمون" في الاوضاع الأخرى و بمعزل عن العلامة
وستظل الحماية نافذة المفعول لمدة عشر سنوات أخرى اعتباراً من تاريخ انتهاء الحماية في:
2018/06/10 وحتى تاريخ: 2028/06/10
إدارة العلامات التجارية

الفجر العدد 12169 بتاريخ 2017/11/9

دولة الإمارات العربية المتحدة
وزارة الاقتصاد - إدارة العلامات التجارية
تعلن إدارة العلامات التجارية عن تقدم وكيل التسجيل/ أبو غزاله للملكية الفكرية تي أم بي اجنتس بنشر طلب تجديد مدة الحماية للعلامة التجارية التالية:

الموذعة بالرقم :- 101610

SONIC SPINNER

باسم:- سيجا جيمز كو .، ال تي دي
وعنوانه : 2 - 12 هانيدا 1-تشوم- اوهتا -كو،طوكيو ، اليابان
والمسجلة تحت رقم: 102675 بتاريخ: 2010/04/28
والمخصصة لـ: المنتجات الواقعة في الفئة 28
وستظل الحماية نافذة المفعول لمدة عشر سنوات أخرى اعتباراً من تاريخ انتهاء الحماية في:
2017/10/25 وحتى تاريخ: 2027/10/25
إدارة العلامات التجارية

الفجر العدد 12169 بتاريخ 2017/11/9

دولة الإمارات العربية المتحدة
وزارة الاقتصاد - إدارة العلامات التجارية
تعلن إدارة العلامات التجارية عن تقدم وكيل التسجيل/ أبو غزاله للملكية الفكرية تي أم بي اجنتس بنشر طلب تجديد مدة الحماية للعلامة التجارية التالية:

الموذعة بالرقم :- 101537

LUCIANO PADOVAN

باسم:- نوفار لوكس ايه بي
وعنوانه : لينيجاتان 6، 47 114 ستوكهولم، السويد
والمسجلة تحت رقم: 150327 بتاريخ: 2011/09/12
والمخصصة لـ: المنتجات الواقعة في الفئة 25
وستظل الحماية نافذة المفعول لمدة عشر سنوات أخرى اعتباراً من تاريخ انتهاء الحماية في:
2017/10/24 وحتى تاريخ: 2027/10/24
إدارة العلامات التجارية

الفجر العدد 12169 بتاريخ 2017/11/9

دولة الإمارات العربية المتحدة
وزارة الاقتصاد - إدارة العلامات التجارية
تعلن إدارة العلامات التجارية عن تقدم وكيل التسجيل/ أبو غزاله للملكية الفكرية تي أم بي اجنتس بنشر طلب تجديد مدة الحماية للعلامة التجارية التالية:

الموذعة بالرقم :- 121145

باسم:- أي. بي. ام. ليمتد
وعنوانه : ص.ب. 336، انسون كورت، لا روت دي كامبس، أس تي مارتن، جيورنسي، جزر القنال المملكة المتحدة
والمسجلة تحت رقم: 133533 بتاريخ: 2011/03/07
والمخصصة لـ: المنتجات الواقعة في الفئة 38
وستظل الحماية نافذة المفعول لمدة عشر سنوات أخرى اعتباراً من تاريخ انتهاء الحماية في:
2018/10/23 وحتى تاريخ: 2028/10/23
إدارة العلامات التجارية

الفجر العدد 12169 بتاريخ 2017/11/9

دولة الإمارات العربية المتحدة
وزارة الاقتصاد - إدارة العلامات التجارية
تعلن إدارة العلامات التجارية عن تقدم وكيل التسجيل/ أبو غزاله للملكية الفكرية تي أم بي اجنتس بنشر طلب تجديد مدة الحماية للعلامة التجارية التالية:

الموذعة بالرقم :- 121144

باسم:- أي. بي. ام. ليمتد
وعنوانه : ص.ب. 336، انسون كورت، لا روت دي كامبس، أس تي مارتن، جيورنسي، جزر القنال المملكة المتحدة
والمسجلة تحت رقم: 130353 بتاريخ: 2011/01/27
والمخصصة لـ: المنتجات الواقعة في الفئة 16
وستظل الحماية نافذة المفعول لمدة عشر سنوات أخرى اعتباراً من تاريخ انتهاء الحماية في:
2018/10/23 وحتى تاريخ: 2028/10/23
إدارة العلامات التجارية

الفجر العدد 12169 بتاريخ 2017/11/9

دولة الإمارات العربية المتحدة
وزارة الاقتصاد - إدارة العلامات التجارية
تعلن إدارة العلامات التجارية عن تقدم وكيل التسجيل/ أبو غزاله للملكية الفكرية تي أم بي اجنتس بنشر طلب تجديد مدة الحماية للعلامة التجارية التالية:

الموذعة بالرقم :- 121143

باسم:- أي. بي. ام. ليمتد
وعنوانه : ص.ب. 336، انسون كورت، لا روت دي كامبس، أس تي مارتن، جيورنسي، جزر القنال المملكة المتحدة
والمسجلة تحت رقم: 133534 بتاريخ: 2011/03/07
والمخصصة لـ: المنتجات الواقعة في الفئة 16
وستظل الحماية نافذة المفعول لمدة عشر سنوات أخرى اعتباراً من تاريخ انتهاء الحماية في:
2018/10/23 وحتى تاريخ: 2028/10/23
إدارة العلامات التجارية

الفجر العدد 12169 بتاريخ 2017/11/9

دولة الإمارات العربية المتحدة
وزارة الاقتصاد - إدارة العلامات التجارية
تعلن إدارة العلامات التجارية عن تقدم وكيل التسجيل/ أبو غزاله للملكية الفكرية تي أم بي اجنتس بنشر طلب تجديد مدة الحماية للعلامة التجارية التالية:

الموذعة بالرقم :- 121142

باسم:- أي. بي. ام. ليمتد
وعنوانه : ص.ب. 336، انسون كورت، لا روت دي كامبس، أس تي مارتن، جيورنسي، جزر القنال المملكة المتحدة
والمسجلة تحت رقم: 133535 بتاريخ: 2011/03/07
والمخصصة لـ: المنتجات الواقعة في الفئة 16
وستظل الحماية نافذة المفعول لمدة عشر سنوات أخرى اعتباراً من تاريخ انتهاء الحماية في:
2018/10/23 وحتى تاريخ: 2028/10/23
إدارة العلامات التجارية

الفجر العدد 12169 بتاريخ 2017/11/9

دولة الإمارات العربية المتحدة
وزارة الاقتصاد - إدارة العلامات التجارية
تعلن إدارة العلامات التجارية عن تقدم وكيل التسجيل/ أبو غزاله للملكية الفكرية تي أم بي اجنتس بنشر طلب تجديد مدة الحماية للعلامة التجارية التالية:

الموذعة بالرقم :- 101622

ROCK SHOP

باسم:- هارد روك ليمتد
وعنوانه : 47 ايسبلاناد، جيرسي، جزر الشانيل، جيه أي 1 او بي دي، جزر الشانيل
والمسجلة تحت رقم: 98963 بتاريخ: 2009/12/29
والمخصصة لـ: المنتجات الواقعة في الفئة 35
الاشتراطات: عدم المطالبة بحق حصري عن استخدام الكلمة (SHOP) كل على حده بمعزل عن العلامة
وستظل الحماية نافذة المفعول لمدة عشر سنوات أخرى اعتباراً من تاريخ انتهاء الحماية في:
2017/10/25 وحتى تاريخ: 2027/10/25
إدارة العلامات التجارية

الفجر العدد 12169 بتاريخ 2017/11/9

دولة الإمارات العربية المتحدة
وزارة الاقتصاد - إدارة العلامات التجارية
تعلن إدارة العلامات التجارية عن تقدم وكيل التسجيل/ أبو غزاله للملكية الفكرية تي أم بي اجنتس بنشر طلب تجديد مدة الحماية للعلامة التجارية التالية:

الموذعة بالرقم :- 121151

باسم:- أي. بي. ام. ليمتد
وعنوانه : ص.ب. 336، انسون كورت، لا روت دي كامبس، أس تي مارتن، جيورنسي، جزر القنال المملكة المتحدة
والمسجلة تحت رقم: 133530 بتاريخ: 2011/03/07
والمخصصة لـ: المنتجات الواقعة في الفئة 16
وستظل الحماية نافذة المفعول لمدة عشر سنوات أخرى اعتباراً من تاريخ انتهاء الحماية في:
2018/10/23 وحتى تاريخ: 2028/10/23
إدارة العلامات التجارية

الفجر العدد 12169 بتاريخ 2017/11/9

دولة الإمارات العربية المتحدة
وزارة الاقتصاد - إدارة العلامات التجارية
تعلن إدارة العلامات التجارية عن تقدم وكيل التسجيل/ أبو غزاله للملكية الفكرية تي أم بي اجنتس بنشر طلب تجديد مدة الحماية للعلامة التجارية التالية:

الموذعة بالرقم :- 121148

SAYIDATY

باسم:- أي. بي. ام. ليمتد
وعنوانه : ص.ب. 336، انسون كورت، لا روت دي كامبس، أس تي مارتن، جيورنسي، جزر القنال المملكة المتحدة
والمسجلة تحت رقم: 133531 بتاريخ: 2011/03/07
والمخصصة لـ: المنتجات الواقعة في الفئة 16
وستظل الحماية نافذة المفعول لمدة عشر سنوات أخرى اعتباراً من تاريخ انتهاء الحماية في:
2018/10/23 وحتى تاريخ: 2028/10/23
إدارة العلامات التجارية

الفجر العدد 12169 بتاريخ 2017/11/9

دولة الإمارات العربية المتحدة
وزارة الاقتصاد - إدارة العلامات التجارية
تعلن إدارة العلامات التجارية عن تقدم وكيل التسجيل/ أبو غزاله للملكية الفكرية تي أم بي اجنتس بنشر طلب تجديد مدة الحماية للعلامة التجارية التالية:

الموذعة بالرقم :- 121146

باسم:- أي. بي. ام. ليمتد
وعنوانه : ص.ب. 336، انسون كورت، لا روت دي كامبس، أس تي مارتن، جيورنسي، جزر القنال المملكة المتحدة
والمسجلة تحت رقم: 133532 بتاريخ: 2011/03/07
والمخصصة لـ: المنتجات الواقعة في الفئة 16
وستظل الحماية نافذة المفعول لمدة عشر سنوات أخرى اعتباراً من تاريخ انتهاء الحماية في:
2018/10/23 وحتى تاريخ: 2028/10/23
إدارة العلامات التجارية

الفجر العدد 12169 بتاريخ 2017/11/9

دولة الإمارات العربية المتحدة
وزارة الاقتصاد - إدارة العلامات التجارية
تعلن إدارة العلامات التجارية عن تقدم وكيل التسجيل/ أبو غزاله للملكية الفكرية تي أم بي اجنتس بنشر طلب تجديد مدة الحماية للعلامة التجارية التالية:

الموذعة بالرقم :- 101630

GOLD TOE

باسم:- جيلدان يو اس ايه انك
وعنوانه : 1980 كليمنتس فيري روود، شارلستون، ساوث كارلينا 29492، الولايات المتحدة الامريكية
والمسجلة تحت رقم: 98960 بتاريخ: 2009/12/29
والمخصصة لـ: المنتجات الواقعة في الفئة 25
وستظل الحماية نافذة المفعول لمدة عشر سنوات أخرى اعتباراً من تاريخ انتهاء الحماية في:
2017/10/25 وحتى تاريخ: 2027/10/25
إدارة العلامات التجارية

الفجر العدد 12169 بتاريخ 2017/11/9

دولة الإمارات العربية المتحدة
وزارة الاقتصاد - إدارة العلامات التجارية
تعلن إدارة العلامات التجارية عن تقدم وكيل التسجيل/ أبو غزاله للملكية الفكرية تي أم بي اجنتس بنشر طلب تجديد مدة الحماية للعلامة التجارية التالية:

الموذعة بالرقم :- 101628

GUGGENHEIM

باسم:- جوجينهيم كابيتال ، ال ال سي
وعنوانه : 227 ويست مونروي، سويت 4900، شيكاغو، الينوي 60606، الولايات المتحدة الأمريكية
والمسجلة تحت رقم: 99352 بتاريخ: 2010/01/14
والمخصصة لـ: المنتجات الواقعة في الفئة 36
وستظل الحماية نافذة المفعول لمدة عشر سنوات أخرى اعتباراً من تاريخ انتهاء الحماية في:
2017/10/25 وحتى تاريخ: 2027/10/25
إدارة العلامات التجارية

الفجر العدد 12169 بتاريخ 2017/11/9

دولة الإمارات العربية المتحدة
وزارة الاقتصاد - إدارة العلامات التجارية
تعلن إدارة العلامات التجارية عن تقدم وكيل التسجيل/ أبو غزاله للملكية الفكرية تي أم بي اجنتس بنشر طلب تجديد مدة الحماية للعلامة التجارية التالية:

الموذعة بالرقم :- 101624

HARD ROCK HOTEL

باسم:- هارد روك ليمتد
وعنوانه : 47 ايسبلاناد، جيرسي، جزر الشانيل، جيه أي 1 او بي دي، جزر الشانيل
والمسجلة تحت رقم: 98962 بتاريخ: 2009/12/29
والمخصصة لـ: المنتجات الواقعة في الفئة 43
الاشتراطات: عدم المطالبة بحق حصري عن استخدام الكلمة (HOTEL) كل على حده بمعزل عن العلامة
وستظل الحماية نافذة المفعول لمدة عشر سنوات أخرى اعتباراً من تاريخ انتهاء الحماية في:
2017/10/25 وحتى تاريخ: 2027/10/25
إدارة العلامات التجارية

الفجر العدد 12169 بتاريخ 2017/11/9

دولة الإمارات العربية المتحدة
وزارة الاقتصاد - إدارة العلامات التجارية
تعلن إدارة العلامات التجارية عن تقدم وكيل التسجيل/ أبو غزاله للملكية الفكرية تي أم بي اجنتس بنشر طلب تجديد مدة الحماية للعلامة التجارية التالية:

الموذعة بالرقم :- 101623

HARD ROCK HOTEL

باسم:- هارد روك ليمتد
وعنوانه : 47 ايسبلاناد، جيرسي، جزر الشانيل، جيه أي 1 او بي دي، جزر الشانيل
والمسجلة تحت رقم: 99356 بتاريخ: 2010/01/14
والمخصصة لـ: المنتجات الواقعة في الفئة 25
وستظل الحماية نافذة المفعول لمدة عشر سنوات أخرى اعتباراً من تاريخ انتهاء الحماية في:
2017/10/25 وحتى تاريخ: 2027/10/25
إدارة العلامات التجارية

الفجر العدد 12169 بتاريخ 2017/11/9

دولة الإمارات العربية المتحدة
وزارة الاقتصاد - إدارة العلامات التجارية
تعلن إدارة العلامات التجارية عن تقدم وكيل التسجيل/ أبو غزاله للملكية الفكرية تي أم بي اجنتس بنشر طلب تجديد مدة الحماية للعلامة التجارية التالية:

الموذعة بالرقم :- 101682

باسم:- هيرمس انترناشيونال
وعنوانه : 24، رو دو فاوبورج سانت هونور، 75008 باريس، فرنسا
والمسجلة تحت رقم: 102996 بتاريخ: 2010/05/09
والمخصصة لـ: المنتجات الواقعة في الفئة 3
وستظل الحماية نافذة المفعول لمدة عشر سنوات أخرى اعتباراً من تاريخ انتهاء الحماية في:
2017/10/28 وحتى تاريخ: 2027/10/28
إدارة العلامات التجارية

الفجر العدد 12169 بتاريخ 2017/11/9

دولة الإمارات العربية المتحدة
وزارة الاقتصاد - إدارة العلامات التجارية
تعلن إدارة العلامات التجارية عن تقدم وكيل التسجيل/ أبو غزاله للملكية الفكرية تي أم بي اجنتس بنشر طلب تجديد مدة الحماية للعلامة التجارية التالية:

الموذعة بالرقم :- 101680

HIAB

باسم:- كارجوتك باتنتر ايه بي
وعنوانه : سي / او كارجوتك سويدن ايه بي، بوكس 1133، 22 164 كيستا، السويد
والمسجلة تحت رقم: 102705 بتاريخ: 2010/04/28
والمخصصة لـ: المنتجات الواقعة في الفئة 37
وستظل الحماية نافذة المفعول لمدة عشر سنوات أخرى اعتباراً من تاريخ انتهاء الحماية في:
2017/10/28 وحتى تاريخ: 2027/10/28
إدارة العلامات التجارية

الفجر العدد 12169 بتاريخ 2017/11/9

دولة الإمارات العربية المتحدة
وزارة الاقتصاد - إدارة العلامات التجارية
تعلن إدارة العلامات التجارية عن تقدم وكيل التسجيل/ أبو غزاله للملكية الفكرية تي أم بي اجنتس بنشر طلب تجديد مدة الحماية للعلامة التجارية التالية:

الموذعة بالرقم :- 101679

HIAB

باسم:- كارجوتك باتنتر ايه بي
وعنوانه : سي / او كارجوتك سويدن ايه بي، بوكس 1133، 22 164 كيستا، السويد
والمسجلة تحت رقم: 152972 بتاريخ: 2011/09/26
والمخصصة لـ: المنتجات الواقعة في الفئة 12
وستظل الحماية نافذة المفعول لمدة عشر سنوات أخرى اعتباراً من تاريخ انتهاء الحماية في:
2017/10/28 وحتى تاريخ: 2027/10/28
إدارة العلامات التجارية

الفجر العدد 12169 بتاريخ 2017/11/9

دولة الإمارات العربية المتحدة
وزارة الاقتصاد - إدارة العلامات التجارية
تعلن إدارة العلامات التجارية عن تقدم وكيل التسجيل/ أبو غزاله للملكية الفكرية تي أم بي اجنتس بنشر طلب تجديد مدة الحماية للعلامة التجارية التالية:

الموذعة بالرقم :- 101678

HIAB

باسم:- كارجوتك باتنتر ايه بي
وعنوانه : سي / او كارجوتك سويدن ايه بي، بوكس 1133، 22 164 كيستا، السويد
والمسجلة تحت رقم: 152971 بتاريخ: 2011/09/26
والمخصصة لـ: المنتجات الواقعة في الفئة 7
وستظل الحماية نافذة المفعول لمدة عشر سنوات أخرى اعتباراً من تاريخ انتهاء الحماية في:
2017/10/28 وحتى تاريخ: 2027/10/28
إدارة العلامات التجارية

الفجر العدد 12169 بتاريخ 2017/11/9

دولة الإمارات العربية المتحدة
وزارة الاقتصاد - إدارة العلامات التجارية
تعلن إدارة العلامات التجارية عن تقدم وكيل التسجيل/ أبو غزاله للملكية الفكرية تي أم بي اجنتس بنشر طلب تجديد مدة الحماية للعلامة التجارية التالية:

الموذعة بالرقم :- 101686

باسم:- هيرمس انترناشيونال
وعنوانه : 24، رو دو فاوبورج سانت هونور، 75008 باريس، فرنسا
والمسجلة تحت رقم: 99351 بتاريخ: 2010/01/14
والمخصصة لـ: المنتجات الواقعة في الفئة 21
وستظل الحماية نافذة المفعول لمدة عشر سنوات أخرى اعتباراً من تاريخ انتهاء الحماية في:
2017/10/28 وحتى تاريخ: 2027/10/28
إدارة العلامات التجارية

الفجر العدد 12169 بتاريخ 2017/11/9

دولة الإمارات العربية المتحدة
وزارة الاقتصاد - إدارة العلامات التجارية
تعلن إدارة العلامات التجارية عن تقدم وكيل التسجيل/ أبو غزاله للملكية الفكرية تي أم بي اجنتس بنشر طلب تجديد مدة الحماية للعلامة التجارية التالية:

الموذعة بالرقم :- 101685

باسم:- هيرمس انترناشيونال
وعنوانه : 24، رو دو فاوبورج سانت هونور، 75008 باريس، فرنسا
والمسجلة تحت رقم: 98959 بتاريخ: 2009/12/29
والمخصصة لـ: المنتجات الواقعة في الفئة 18
وستظل الحماية نافذة المفعول لمدة عشر سنوات أخرى اعتباراً من تاريخ انتهاء الحماية في:
2017/10/28 وحتى تاريخ: 2027/10/28
إدارة العلامات التجارية

الفجر العدد 12169 بتاريخ 2017/11/9

دولة الإمارات العربية المتحدة
وزارة الاقتصاد - إدارة العلامات التجارية
تعلن إدارة العلامات التجارية عن تقدم وكيل التسجيل/ أبو غزاله للملكية الفكرية تي أم بي اجنتس بنشر طلب تجديد مدة الحماية للعلامة التجارية التالية:

الموذعة بالرقم :- 101683

باسم:- هيرمس انترناشيونال
وعنوانه : 24، رو دو فاوبورج سانت هونور، 75008 باريس، فرنسا
والمسجلة تحت رقم: 152973 بتاريخ: 2011/09/26
والمخصصة لـ: المنتجات الواقعة في الفئة 14
وستظل الحماية نافذة المفعول لمدة عشر سنوات أخرى اعتباراً من تاريخ انتهاء الحماية في:
2017/10/28 وحتى تاريخ: 2027/10/28
إدارة العلامات التجارية

الفجر العدد 12169 بتاريخ 2017/11/9

دولة الإمارات العربية المتحدة
وزارة الاقتصاد - إدارة العلامات التجارية
تعلن إدارة العلامات التجارية عن تقدم وكيل التسجيل/ أبو غزاله للملكية الفكرية تي أم بي اجنتس بنشر طلب تجديد مدة الحماية للعلامة التجارية التالية:

الموذعة بالرقم :- 101548

SINOMARIN

باسم:- جيروليماتوس انترناشيونال اس. ايه.
وعنوانه : 13 اسكليبيو ستريت، 68 145 كريونيري، اثينا، اليونان
والمسجلة تحت رقم: 99362 بتاريخ: 2010/01/14
والمخصصة لـ: المنتجات الواقعة في الفئة 5
وستظل الحماية نافذة المفعول لمدة عشر سنوات أخرى اعتباراً من تاريخ انتهاء الحماية في:
2017/10/24 وحتى تاريخ: 2027/10/24
إدارة العلامات التجارية

الفجر العدد 12169 بتاريخ 2017/11/9

دولة الإمارات العربية المتحدة
وزارة الاقتصاد - إدارة العلامات التجارية
تعلن إدارة العلامات التجارية عن تقدم وكيل التسجيل/ أبو غزاله للملكية الفكرية تي أم بي اجنتس بنشر طلب تجديد مدة الحماية للعلامة التجارية التالية:

الموذعة بالرقم :- 101694

دارينا
DARINA

باسم:- الشرق الاوسط للتجارة والتوضيب -مبتيكو
وعنوانه : شارع البدوي، المنطقة الصناعية، زوق مصبح – لبنان
والمسجلة تحت رقم: 98956 بتاريخ: 2009/12/29
والمخصصة لـ: المنتجات الواقعة في الفئة 32
وستظل الحماية نافذة المفعول لمدة عشر سنوات أخرى اعتباراً من تاريخ انتهاء الحماية في:
2017/10/28 وحتى تاريخ: 2027/10/28
إدارة العلامات التجارية

الفجر العدد 12169 بتاريخ 2017/11/9

دولة الإمارات العربية المتحدة
وزارة الاقتصاد - إدارة العلامات التجارية
تعلن إدارة العلامات التجارية عن تقدم وكيل التسجيل/ أبو غزاله للملكية الفكرية تي أم بي اجنتس بنشر طلب تجديد مدة الحماية للعلامة التجارية التالية:

الموذعة بالرقم :- 101691

باسم:- هيرمس انترناشيونال
وعنوانه : 24، رو دو فاوبورج سانت هونور، 75008 باريس، فرنسا
والمسجلة تحت رقم: 98957 بتاريخ: 2009/12/29
والمخصصة لـ: المنتجات الواقعة في الفئة 34
وستظل الحماية نافذة المفعول لمدة عشر سنوات أخرى اعتباراً من تاريخ انتهاء الحماية في:
2017/10/28 وحتى تاريخ: 2027/10/28
إدارة العلامات التجارية

الفجر العدد 12169 بتاريخ 2017/11/9

دولة الإمارات العربية المتحدة
وزارة الاقتصاد - إدارة العلامات التجارية
تعلن إدارة العلامات التجارية عن تقدم وكيل التسجيل/ أبو غزاله للملكية الفكرية تي أم بي اجنتس بنشر طلب تجديد مدة الحماية للعلامة التجارية التالية:

الموذعة بالرقم :- 101687

باسم:- هيرمس انترناشيونال
وعنوانه : 24، رو دو فاوبورج سانت هونور، 75008 باريس، فرنسا
والمسجلة تحت رقم: 99350 بتاريخ: 2010/01/14
والمخصصة لـ: المنتجات الواقعة في الفئة 24
وستظل الحماية نافذة المفعول لمدة عشر سنوات أخرى اعتباراً من تاريخ انتهاء الحماية في:
2017/10/28 وحتى تاريخ: 2027/10/28
إدارة العلامات التجارية

الفجر العدد 12169 بتاريخ 2017/11/9

دولة الإمارات العربية المتحدة
وزارة الاقتصاد - إدارة العلامات التجارية
تعلن إدارة العلامات التجارية عن تقدم وكيل التسجيل/ أبو غزاله للملكية الفكرية تي أم بي اجنتس بنشر طلب تجديد مدة الحماية للعلامة التجارية التالية:

الموذعة بالرقم :- 101688

باسم:- هيرمس انترناشيونال
وعنوانه : 24، رو دو فاوبورج سانت هونور، 75008 باريس، فرنسا
والمسجلة تحت رقم: 99349 بتاريخ: 2010/01/14
والمخصصة لـ: المنتجات الواقعة في الفئة 25
وستظل الحماية نافذة المفعول لمدة عشر سنوات أخرى اعتباراً من تاريخ انتهاء الحماية في:
2017/10/28 وحتى تاريخ: 2027/10/28
إدارة العلامات التجارية

الفجر العدد 12169 بتاريخ 2017/11/9

دولة الإمارات العربية المتحدة
وزارة الاقتصاد - إدارة العلامات التجارية
تعلن إدارة العلامات التجارية عن تقدم وكيل التسجيل/ أبو غزاله للملكية الفكرية تي أم بي اجنتس بنشر طلب تجديد مدة الحماية للعلامة التجارية التالية:

الموذعة بالرقم :- 101564

PULSAR

باسم:- بروكتر اند غامبل بيزنيس سيرفيسز كندا كومباني
وعنوانه : سويت 800 ، 1959 ابر ووتر ستريت ، ص.ب 997 ، نوفا سكوتيا هاليفاكس بي 3 جيه 2 اكس 2 كندا
والمسجلة تحت رقم: 153751 بتاريخ: 2011/09/28
والمخصصة لـ: المنتجات الواقعة في الفئة 21
وستظل الحماية نافذة المفعول لمدة عشر سنوات أخرى اعتباراً من تاريخ انتهاء الحماية في:
2017/10/24 وحتى تاريخ: 2027/10/24
إدارة العلامات التجارية

الفجر العدد 12169 بتاريخ 2017/11/9

دولة الإمارات العربية المتحدة
وزارة الاقتصاد - إدارة العلامات التجارية
تعلن إدارة العلامات التجارية عن تقدم وكيل التسجيل/ أبو غزاله للملكية الفكرية تي أم بي اجنتس بنشر طلب تجديد مدة الحماية للعلامة التجارية التالية:

الموذعة بالرقم :- 101704

Qantm

باسم:- نافيتاس اس ايه إي هولدينجز بي تي واي ليمتد
وعنوانه : ليفل 2 كيرين سنتر ، 15 أوجيلفي روود ، ام تي بليسانت دبليو ايه 6153 ، استراليا
والمسجلة تحت رقم: 153489 بتاريخ: 2011/09/27
والمخصصة لـ: المنتجات الواقعة في الفئة 41
وستظل الحماية نافذة المفعول لمدة عشر سنوات أخرى اعتباراً من تاريخ انتهاء الحماية في:
2017/10/28 وحتى تاريخ: 2027/10/28
إدارة العلامات التجارية

الفجر العدد 12169 بتاريخ 2017/11/9

دولة الإمارات العربية المتحدة
وزارة الاقتصاد - إدارة العلامات التجارية
تعلن إدارة العلامات التجارية عن تقدم وكيل التسجيل/ أبو غزاله للملكية الفكرية تي أم بي اجنتس بنشر طلب تجديد مدة الحماية للعلامة التجارية التالية:

الموذعة بالرقم :- 101703

SAE INSTITUTE

باسم:- نافيتاس اس ايه إي هولدينجز بي تي واي ليمتد
وعنوانه : ليفل 2 كيرين سنتر ، 15 أوجيلفي روود ، ام تي بليسانت دبليو ايه 6153 ، استراليا
والمسجلة تحت رقم: 128984 بتاريخ: 2011/01/20
والمخصصة لـ: المنتجات الواقعة في الفئة 41
وستظل الحماية نافذة المفعول لمدة عشر سنوات أخرى اعتباراً من تاريخ انتهاء الحماية في:
2017/10/28 وحتى تاريخ: 2027/10/28
إدارة العلامات التجارية

الفجر العدد 12169 بتاريخ 2017/11/9

دولة الإمارات العربية المتحدة
وزارة الاقتصاد - إدارة العلامات التجارية
تعلن إدارة العلامات التجارية عن تقدم وكيل التسجيل/ أبو غزاله للملكية الفكرية تي أم بي اجنتس بنشر طلب تجديد مدة الحماية للعلامة التجارية التالية:

الموذعة بالرقم :- 101691

باسم:- هيرمس انترناشيونال
وعنوانه : 24، رو دو فاوبورج سانت هونور، 75008 باريس، فرنسا
والمسجلة تحت رقم: 98957 بتاريخ: 2009/12/29
والمخصصة لـ: المنتجات الواقعة في الفئة 34
وستظل الحماية نافذة المفعول لمدة عشر سنوات أخرى اعتباراً من تاريخ انتهاء الحماية في:
2017/10/28 وحتى تاريخ: 2027/10/28
إدارة العلامات التجارية

الفجر العدد 12169 بتاريخ 2017/11/9

دولة الإمارات العربية المتحدة
وزارة الاقتصاد - إدارة العلامات التجارية
تعلن إدارة العلامات التجارية عن تقدم وكيل التسجيل/ أبو غزاله للملكية الفكرية تي أم بي اجنتس بنشر طلب تجديد مدة الحماية للعلامة التجارية التالية:

الموذعة بالرقم :- 101688

باسم:- هيرمس انترناشيونال
وعنوانه : 24، رو دو فاوبورج سانت هونور، 75008 باريس، فرنسا
والمسجلة تحت رقم: 99349 بتاريخ: 2010/01/14
والمخصصة لـ: المنتجات الواقعة في الفئة 25
وستظل الحماية نافذة المفعول لمدة عشر سنوات أخرى اعتباراً من تاريخ انتهاء الحماية في:
2017/10/28 وحتى تاريخ: 2027/10/28
إدارة العلامات التجارية

الفجر العدد 12169 بتاريخ 2017/11/9

دولة الإمارات العربية المتحدة
وزارة الاقتصاد - إدارة العلامات التجارية
تعلن إدارة العلامات التجارية عن تقدم وكيل التسجيل/ أبو غزاله للملكية الفكرية تي أم بي اجنتس بنشر طلب تجديد مدة الحماية للعلامة التجارية التالية:

الموذعة بالرقم :- 101694

دارينا
DARINA

باسم:- الشرق الاوسط للتجارة والتوضيب -مبتيكو
وعنوانه : شارع البدوي، المنطقة الصناعية، زوق مصبح – لبنان
والمسجلة تحت رقم: 98956 بتاريخ: 2009/12/29
والمخصصة لـ: المنتجات الواقعة في الفئة 32
وستظل الحماية نافذة المفعول لمدة عشر سنوات أخرى اعتباراً من تاريخ انتهاء الحماية في:
2017/10/28 وحتى تاريخ: 2027/10/28
إدارة العلامات التجارية

الفجر العدد 12169 بتاريخ 2017/11/9

دولة الإمارات العربية المتحدة
وزارة الاقتصاد - إدارة العلامات التجارية
تعلن إدارة العلامات التجارية عن تقدم وكيل التسجيل/ أبو غزاله للملكية الفكرية تي أم بي اجنتس بنشر طلب تجديد مدة الحماية للعلامة التجارية التالية:

الموذعة بالرقم :- 101696

دومو
DOMO

باسم:- الشرق الاوسط للتجارة والتوضيب -مبتيكو
وعنوانه : شارع البدوي، المنطقة الصناعية، زوق مصبح – لبنان
والمسجلة تحت رقم: 98954 بتاريخ: 2009/12/29
والمخصصة لـ: المنتجات الواقعة في الفئة 30
وستظل الحماية نافذة المفعول لمدة عشر سنوات أخرى اعتباراً من تاريخ انتهاء الحماية في:
2017/10/28 وحتى تاريخ: 2027/10/28
إدارة العلامات التجارية

الفجر العدد 12169 بتاريخ 2017/11/9

دولة الإمارات العربية المتحدة
وزارة الاقتصاد - إدارة العلامات التجارية
تعلن إدارة العلامات التجارية عن تقدم وكيل التسجيل/ أبو غزاله للملكية الفكرية تي أم بي اجنتس بنشر طلب تجديد مدة الحماية للعلامة التجارية التالية:

المودعة بالرقم :- 101757

Metoject

باسم:- ميداك جيسيلشافت فير كلينيش سبيز يالبرابارات م بي اتش .
وعنوانه : ثيلترستر. 6، 22880 فيديل، المانيا
والمسجلة تحت رقم: 99611 بتاريخ: 2010/01/30
والمخصصة لـ: المنتجات الواقعة في الفئة 5
وستظل الحماية نافذة المفعول لمدة عشر سنوات أخرى اعتباراً من تاريخ انتهاء الحماية في:
2017/10/29 وحتى تاريخ: 2027/10/29
إدارة العلامات التجارية

الفجر العدد 12169 بتاريخ 2017/11/9

دولة الإمارات العربية المتحدة
وزارة الاقتصاد - إدارة العلامات التجارية
تعلن إدارة العلامات التجارية عن تقدم وكيل التسجيل/ أبو غزاله للملكية الفكرية تي أم بي اجنتس بنشر طلب تجديد مدة الحماية للعلامة التجارية التالية:

المودعة بالرقم :- 101750

باسم:- ايفرجرين باكيجينج انك
وعنوانه : سويت 600، 5350، بوبلار أفنيو، ميمفيس، تينيسي 38119، الولايات المتحدة الأمريكية.
والمسجلة تحت رقم: 99347 بتاريخ: 2010/01/14
والمخصصة لـ: المنتجات الواقعة في الفئة 16
وستظل الحماية نافذة المفعول لمدة عشر سنوات أخرى اعتباراً من تاريخ انتهاء الحماية في:
2017/10/29 وحتى تاريخ: 2027/10/29
إدارة العلامات التجارية

الفجر العدد 12169 بتاريخ 2017/11/9

دولة الإمارات العربية المتحدة
وزارة الاقتصاد - إدارة العلامات التجارية
تعلن إدارة العلامات التجارية عن تقدم وكيل التسجيل/ أبو غزاله للملكية الفكرية تي أم بي اجنتس بنشر طلب تجديد مدة الحماية للعلامة التجارية التالية:

المودعة بالرقم :- 101749

EVERGREEN PACKAGING

باسم:- ايفرجرين باكيجينج انك
وعنوانه : سويت 600، 5350، بوبلار أفنيو، ميمفيس، تينيسي 38119، الولايات المتحدة الأمريكية.
والمسجلة تحت رقم: 99614 بتاريخ: 2010/01/30
والمخصصة لـ: المنتجات الواقعة في الفئة 16
وستظل الحماية نافذة المفعول لمدة عشر سنوات أخرى اعتباراً من تاريخ انتهاء الحماية في:
2017/10/29 وحتى تاريخ: 2027/10/29
إدارة العلامات التجارية

الفجر العدد 12169 بتاريخ 2017/11/9

دولة الإمارات العربية المتحدة
وزارة الاقتصاد - إدارة العلامات التجارية
تعلن إدارة العلامات التجارية عن تقدم وكيل التسجيل/ أبو غزاله للملكية الفكرية تي أم بي اجنتس بنشر طلب تجديد مدة الحماية للعلامة التجارية التالية:

المودعة بالرقم :- 101706

باسم:- نافيتاس اس ايه إي هولدينجز بي تي واي ليمتد
وعنوانه : ليفل 2 كيرين سنتر ، 15 أوجيلفي روود ، ام تي بليسانت دبليو ايه 6153 ، استراليا
والمسجلة تحت رقم: 128982 بتاريخ: 2011/01/20
والمخصصة لـ: المنتجات الواقعة في الفئة 41
وستظل الحماية نافذة المفعول لمدة عشر سنوات أخرى اعتباراً من تاريخ انتهاء الحماية في:
2017/10/28 وحتى تاريخ: 2027/10/28
إدارة العلامات التجارية

الفجر العدد 12169 بتاريخ 2017/11/9

دولة الإمارات العربية المتحدة
وزارة الاقتصاد - إدارة العلامات التجارية
تعلن إدارة العلامات التجارية عن تقدم وكيل التسجيل/ أبو غزاله للملكية الفكرية تي أم بي اجنتس بنشر طلب تجديد مدة الحماية للعلامة التجارية التالية:

المودعة بالرقم :- 101816

KAUST

باسم:- جامعة الملك عبدالله للعلوم والتقنية
وعنوانه : 4700 جامعة الملك عبدالله للعلوم والتقنية، ثول 6900 - 23955، المملكة العربية السعودية
والمسجلة تحت رقم: 99615 بتاريخ: 2010/01/30
والمخصصة لـ: المنتجات الواقعة في الفئة 41
وستظل الحماية نافذة المفعول لمدة عشر سنوات أخرى اعتباراً من تاريخ انتهاء الحماية في:
2017/10/30 وحتى تاريخ: 2027/10/30
إدارة العلامات التجارية

الفجر العدد 12169 بتاريخ 2017/11/9

دولة الإمارات العربية المتحدة
وزارة الاقتصاد - إدارة العلامات التجارية
تعلن إدارة العلامات التجارية عن تقدم وكيل التسجيل/ أبو غزاله للملكية الفكرية تي أم بي اجنتس بنشر طلب تجديد مدة الحماية للعلامة التجارية التالية:

المودعة بالرقم :- 101815

KAUST

باسم:- جامعة الملك عبدالله للعلوم والتقنية
وعنوانه : 4700 جامعة الملك عبدالله للعلوم والتقنية، ثول 6900 - 23955، المملكة العربية السعودية
والمسجلة تحت رقم: 156174 بتاريخ: 2011/10/11
والمخصصة لـ: المنتجات الواقعة في الفئة 35
وستظل الحماية نافذة المفعول لمدة عشر سنوات أخرى اعتباراً من تاريخ انتهاء الحماية في:
2017/10/30 وحتى تاريخ: 2027/10/30
إدارة العلامات التجارية

الفجر العدد 12169 بتاريخ 2017/11/9

دولة الإمارات العربية المتحدة
وزارة الاقتصاد - إدارة العلامات التجارية
تعلن إدارة العلامات التجارية عن تقدم وكيل التسجيل/ أبو غزاله للملكية الفكرية تي أم بي اجنتس بنشر طلب تجديد مدة الحماية للعلامة التجارية التالية:

المودعة بالرقم :- 101814

KAUST

باسم:- جامعة الملك عبدالله للعلوم والتقنية
وعنوانه : 4700 جامعة الملك عبدالله للعلوم والتقنية، ثول 6900 - 23955، المملكة العربية السعودية
والمسجلة تحت رقم: 152977 بتاريخ: 2011/09/26
والمخصصة لـ: المنتجات الواقعة في الفئة 16
وستظل الحماية نافذة المفعول لمدة عشر سنوات أخرى اعتباراً من تاريخ انتهاء الحماية في:
2017/10/30 وحتى تاريخ: 2027/10/30
إدارة العلامات التجارية

الفجر العدد 12169 بتاريخ 2017/11/9

دولة الإمارات العربية المتحدة
وزارة الاقتصاد - إدارة العلامات التجارية
تعلن إدارة العلامات التجارية عن تقدم وكيل التسجيل/ أبو غزاله للملكية الفكرية تي أم بي اجنتس بنشر طلب تجديد مدة الحماية للعلامة التجارية التالية:

المودعة بالرقم :- 101812

باسم:- او كيه ام جي ام بي اتش
وعنوانه : ايه ام فونفيموتينويج 6، 04603 ويندستشليوبا، المانيا
والمسجلة تحت رقم: 153488 بتاريخ: 2011/09/27
والمخصصة لـ: المنتجات الواقعة في الفئة 9
وستظل الحماية نافذة المفعول لمدة عشر سنوات أخرى اعتباراً من تاريخ انتهاء الحماية في:
2017/10/30 وحتى تاريخ: 2027/10/30
إدارة العلامات التجارية

الفجر العدد 12169 بتاريخ 2017/11/9

دولة الإمارات العربية المتحدة
وزارة الاقتصاد - إدارة العلامات التجارية
تعلن إدارة العلامات التجارية عن تقدم وكيل التسجيل/ أبو غزاله للملكية الفكرية تي أم بي اجنتس بنشر طلب تجديد مدة الحماية للعلامة التجارية التالية:

المودعة بالرقم :- 101819

باسم:- جامعة الملك عبدالله للعلوم والتقنية
وعنوانه : 4700 جامعة الملك عبدالله للعلوم والتقنية، ثول 6900 - 23955، المملكة العربية السعودية
والمسجلة تحت رقم: 156175 بتاريخ: 2011/10/11
والمخصصة لـ: المنتجات الواقعة في الفئة 35
وستظل الحماية نافذة المفعول لمدة عشر سنوات أخرى اعتباراً من تاريخ انتهاء الحماية في:
2017/10/30 وحتى تاريخ: 2027/10/30
إدارة العلامات التجارية

الفجر العدد 12169 بتاريخ 2017/11/9

دولة الإمارات العربية المتحدة
وزارة الاقتصاد - إدارة العلامات التجارية
تعلن إدارة العلامات التجارية عن تقدم وكيل التسجيل/ أبو غزاله للملكية الفكرية تي أم بي اجنتس بنشر طلب تجديد مدة الحماية للعلامة التجارية التالية:

المودعة بالرقم :- 101565

MICROPULSE

باسم:- بروكتر اند غامبل بيزنيس سيرفيسز كندا كومباني
وعنوانه : سويت 800 ، 1959 ابر ووتر ستريت ، ص.ب 997 ، نوفا سكوتيا هاليفاكس بي 3 جيه 2 اكس 2 كندا
والمسجلة تحت رقم: 154099 بتاريخ: 2011/09/29
والمخصصة لـ: المنتجات الواقعة في الفئة 21
وستظل الحماية نافذة المفعول لمدة عشر سنوات أخرى اعتباراً من تاريخ انتهاء الحماية في:
2017/10/24 وحتى تاريخ: 2027/10/24
إدارة العلامات التجارية

الفجر العدد 12169 بتاريخ 2017/11/9

دولة الإمارات العربية المتحدة
وزارة الاقتصاد - إدارة العلامات التجارية
تعلن إدارة العلامات التجارية عن تقدم وكيل التسجيل/ أبو غزاله للملكية الفكرية تي أم بي اجنتس بنشر طلب تجديد مدة الحماية للعلامة التجارية التالية:

المودعة بالرقم :- 101818

KAUST

باسم:- جامعة الملك عبدالله للعلوم والتقنية
وعنوانه : 4700 جامعة الملك عبدالله للعلوم والتقنية، ثول 6900 - 23955، المملكة العربية السعودية
والمسجلة تحت رقم: 154972 بتاريخ: 2011/10/05
والمخصصة لـ: المنتجات الواقعة في الفئة 16
وستظل الحماية نافذة المفعول لمدة عشر سنوات أخرى اعتباراً من تاريخ انتهاء الحماية في:
2017/10/30 وحتى تاريخ: 2027/10/30
إدارة العلامات التجارية

الفجر العدد 12169 بتاريخ 2017/11/9

دولة الإمارات العربية المتحدة
وزارة الاقتصاد - إدارة العلامات التجارية
تعلن إدارة العلامات التجارية عن تقدم وكيل التسجيل/ أبو غزاله للملكية الفكرية تي أم بي اجنتس بنشر طلب تجديد مدة الحماية للعلامة التجارية التالية:

المودعة بالرقم :- 101817

KAUST

باسم:- جامعة الملك عبدالله للعلوم والتقنية
وعنوانه : 4700 جامعة الملك عبدالله للعلوم والتقنية، ثول 6900 - 23955، المملكة العربية السعودية
والمسجلة تحت رقم: 101817 بتاريخ: 2013/05/15
والمخصصة لـ: المنتجات الواقعة في الفئة 42
وستظل الحماية نافذة المفعول لمدة عشر سنوات أخرى اعتباراً من تاريخ انتهاء الحماية في:
2017/10/30 وحتى تاريخ: 2027/10/30
إدارة العلامات التجارية

الفجر العدد 12169 بتاريخ 2017/11/9

دولة الإمارات العربية المتحدة
وزارة الاقتصاد - إدارة العلامات التجارية
تعلن إدارة العلامات التجارية عن تقدم وكيل التسجيل/ أبو غزاله للملكية الفكرية تي أم بي اجنتس بنشر طلب تجديد مدة الحماية للعلامة التجارية التالية:

المودعة بالرقم :- 101825

KING ABDULLAH UNIVERSITY OF SCIENCE & TECHNOLOGY

باسم:- جامعة الملك عبدالله للعلوم والتقنية
وعنوانه : 4700 جامعة الملك عبدالله للعلوم والتقنية، ثول 6900 - 23955، المملكة العربية السعودية
والمسجلة تحت رقم: 101825 بتاريخ: 2013/04/23
والمخصصة لـ: المنتجات الواقعة في الفئة 35
وستظل الحماية نافذة المفعول لمدة عشر سنوات أخرى اعتباراً من تاريخ انتهاء الحماية في:
2017/10/30 وحتى تاريخ: 2027/10/30
إدارة العلامات التجارية

الفجر العدد 12169 بتاريخ 2017/11/9

دولة الإمارات العربية المتحدة
وزارة الاقتصاد - إدارة العلامات التجارية
تعلن إدارة العلامات التجارية عن تقدم وكيل التسجيل/ أبو غزاله للملكية الفكرية تي أم بي اجنتس بنشر طلب تجديد مدة الحماية للعلامة التجارية التالية:

المودعة بالرقم :- 101822

KING ABDULLAH UNIVERSITY OF SCIENCE & TECHNOLOGY

باسم:- جامعة الملك عبدالله للعلوم والتقنية
وعنوانه : 4700 جامعة الملك عبدالله للعلوم والتقنية، ثول 6900 - 23955، المملكة العربية السعودية
والمسجلة تحت رقم: 153754 بتاريخ: 2011/09/28
والمخصصة لـ: المنتجات الواقعة في الفئة 16
وستظل الحماية نافذة المفعول لمدة عشر سنوات أخرى اعتباراً من تاريخ انتهاء الحماية في:
2017/10/30 وحتى تاريخ: 2027/10/30
إدارة العلامات التجارية

الفجر العدد 12169 بتاريخ 2017/11/9

دولة الإمارات العربية المتحدة
وزارة الاقتصاد - إدارة العلامات التجارية
تعلن إدارة العلامات التجارية عن تقدم وكيل التسجيل/ أبو غزاله للملكية الفكرية تي أم بي اجنتس بنشر طلب تجديد مدة الحماية للعلامة التجارية التالية:

المودعة بالرقم :- 101821

KAUST

باسم:- جامعة الملك عبدالله للعلوم والتقنية
وعنوانه : 4700 جامعة الملك عبدالله للعلوم والتقنية، ثول 6900 - 23955، المملكة العربية السعودية
والمسجلة تحت رقم: 101821 بتاريخ: 2013/05/15
والمخصصة لـ: المنتجات الواقعة في الفئة 42
وستظل الحماية نافذة المفعول لمدة عشر سنوات أخرى اعتباراً من تاريخ انتهاء الحماية في:
2017/10/30 وحتى تاريخ: 2027/10/30
إدارة العلامات التجارية

الفجر العدد 12169 بتاريخ 2017/11/9

دولة الإمارات العربية المتحدة
وزارة الاقتصاد - إدارة العلامات التجارية
تعلن إدارة العلامات التجارية عن تقدم وكيل التسجيل/ أبو غزاله للملكية الفكرية تي أم بي اجنتس بنشر طلب تجديد مدة الحماية للعلامة التجارية التالية:

المودعة بالرقم :- 101820

KAUST

باسم:- جامعة الملك عبدالله للعلوم والتقنية
وعنوانه : 4700 جامعة الملك عبدالله للعلوم والتقنية، ثول 6900 - 23955، المملكة العربية السعودية
والمسجلة تحت رقم: 99618 بتاريخ: 2010/01/30
والمخصصة لـ: المنتجات الواقعة في الفئة 41
وستظل الحماية نافذة المفعول لمدة عشر سنوات أخرى اعتباراً من تاريخ انتهاء الحماية في:
2017/10/30 وحتى تاريخ: 2027/10/30
إدارة العلامات التجارية

الفجر العدد 12169 بتاريخ 2017/11/9

دولة الإمارات العربية المتحدة
وزارة الاقتصاد - إدارة العلامات التجارية
تعلن إدارة العلامات التجارية عن تقدم وكيل التسجيل/ أبو غزاله للملكية الفكرية تي أم بي اجنتس بنشر طلب تجديد مدة الحماية للعلامة التجارية التالية:

المودعة بالرقم :- 101835

جامعة الملك عبدالله للعلوم والتقنية

باسم:- جامعة الملك عبدالله للعلوم والتقنية
وعنوانه : 4700 جامعة الملك عبدالله للعلوم والتقنية، ثول 6900 - 23955، المملكة العربية السعودية
والمسجلة تحت رقم: 101835 بتاريخ: 2013/04/23
والمخصصة لـ: المنتجات الواقعة في الفئة 35
وستظل الحماية نافذة المفعول لمدة عشر سنوات أخرى اعتباراً من تاريخ انتهاء الحماية في:
2017/10/30 وحتى تاريخ: 2027/10/30
إدارة العلامات التجارية

الفجر العدد 12169 بتاريخ 2017/11/9

دولة الإمارات العربية المتحدة
وزارة الاقتصاد - إدارة العلامات التجارية
تعلن إدارة العلامات التجارية عن تقدم وكيل التسجيل/ أبو غزاله للملكية الفكرية تي أم بي اجنتس بنشر طلب تجديد مدة الحماية للعلامة التجارية التالية:

المودعة بالرقم :- 101834

جامعة الملك عبدالله للعلوم والتقنية

باسم:- جامعة الملك عبدالله للعلوم والتقنية
وعنوانه : 4700 جامعة الملك عبدالله للعلوم والتقنية، ثول 6900 - 23955، المملكة العربية السعودية
والمسجلة تحت رقم: 153755 بتاريخ: 2011/09/28
والمخصصة لـ: المنتجات الواقعة في الفئة 16
وستظل الحماية نافذة المفعول لمدة عشر سنوات أخرى اعتباراً من تاريخ انتهاء الحماية في:
2017/10/30 وحتى تاريخ: 2027/10/30
إدارة العلامات التجارية

الفجر العدد 12169 بتاريخ 2017/11/9

دولة الإمارات العربية المتحدة
وزارة الاقتصاد - إدارة العلامات التجارية
تعلن إدارة العلامات التجارية عن تقدم وكيل التسجيل/ أبو غزاله للملكية الفكرية تي أم بي اجنتس بنشر طلب تجديد مدة الحماية للعلامة التجارية التالية:

المودعة بالرقم :- 101833

KING ABDULLAH UNIVERSITY OF SCIENCE & TECHNOLOGY

باسم:- جامعة الملك عبدالله للعلوم والتقنية
وعنوانه : 4700 جامعة الملك عبدالله للعلوم والتقنية، ثول 6900 - 23955، المملكة العربية السعودية
والمسجلة تحت رقم: 101833 بتاريخ: 2013/04/23
والمخصصة لـ: المنتجات الواقعة في الفئة 42
وستظل الحماية نافذة المفعول لمدة عشر سنوات أخرى اعتباراً من تاريخ انتهاء الحماية في:
2017/10/30 وحتى تاريخ: 2027/10/30
إدارة العلامات التجارية

الفجر العدد 12169 بتاريخ 2017/11/9

دولة الإمارات العربية المتحدة
وزارة الاقتصاد - إدارة العلامات التجارية
تعلن إدارة العلامات التجارية عن تقدم وكيل التسجيل/ أبو غزاله للملكية الفكرية تي أم بي اجنتس بنشر طلب تجديد مدة الحماية للعلامة التجارية التالية:

المودعة بالرقم :- 101829

KING ABDULLAH UNIVERSITY OF SCIENCE & TECHNOLOGY

باسم:- جامعة الملك عبدالله للعلوم والتقنية
وعنوانه : 4700 جامعة الملك عبدالله للعلوم والتقنية، ثول 6900 - 23955، المملكة العربية السعودية
والمسجلة تحت رقم: 101829 بتاريخ: 2015/01/19
والمخصصة لـ: المنتجات الواقعة في الفئة 41
وستظل الحماية نافذة المفعول لمدة عشر سنوات أخرى اعتباراً من تاريخ انتهاء الحماية في:
2017/10/30 وحتى تاريخ: 2027/10/30
إدارة العلامات التجارية

الفجر العدد 12169 بتاريخ 2017/11/9

دولة الإمارات العربية المتحدة
وزارة الاقتصاد - إدارة العلامات التجارية
تعلن إدارة العلامات التجارية عن تقدم وكيل التسجيل/ أبو غزاله للملكية الفكرية تي أم بي اجنتس بنشر طلب تجديد مدة الحماية للعلامة التجارية التالية:

المودعة بالرقم :- 101937

Muon

باسم:- جولد بيك اندستريز (هولدينغز) ليمتد
وعنوانه : 8 /اف جولد بيك بيلدينج 30 كواي وينج روود كواي تشانغ ، نيو تيريتوريز ، هونج كونج
والمسجلة تحت رقم: 128634 بتاريخ: 2011/01/18
والمخصصة لـ: المنتجات الواقعة في الفئة 9
وستظل الحماية نافذة المفعول لمدة عشر سنوات أخرى اعتباراً من تاريخ انتهاء الحماية في:
2017/10/31 وحتى تاريخ: 2027/10/31
إدارة العلامات التجارية

الفجر العدد 12169 بتاريخ 2017/11/9

دولة الإمارات العربية المتحدة
وزارة الاقتصاد - إدارة العلامات التجارية
تعلن إدارة العلامات التجارية عن تقدم وكيل التسجيل/ أبو غزاله للملكية الفكرية تي أم بي اجنتس بنشر طلب تجديد مدة الحماية للعلامة التجارية التالية:

المودعة بالرقم :- 101837

جامعة الملك عبدالله للعلوم والتقنية

باسم:- جامعة الملك عبدالله للعلوم والتقنية
وعنوانه : 4700 جامعة الملك عبدالله للعلوم والتقنية، ثول 6900 - 23955، المملكة العربية السعودية
والمسجلة تحت رقم: 101837 بتاريخ: 2013/04/23
والمخصصة لـ: المنتجات الواقعة في الفئة 42
وستظل الحماية نافذة المفعول لمدة عشر سنوات أخرى اعتباراً من تاريخ انتهاء الحماية في:
2017/10/30 وحتى تاريخ: 2027/10/30
إدارة العلامات التجارية

الفجر العدد 12169 بتاريخ 2017/11/9

دولة الإمارات العربية المتحدة
وزارة الاقتصاد - إدارة العلامات التجارية
تعلن إدارة العلامات التجارية عن تقدم وكيل التسجيل/ أبو غزاله للملكية الفكرية تي أم بي اجنتس بنشر طلب تجديد مدة الحماية للعلامة التجارية التالية:

المودعة بالرقم :- 101566

ORAL-B VITALITY PRECISION CLEAN

باسم:- بروكتر اند غامبل بيزنيس سيرفيسز كندا كومباني
وعنوانه : سويت 800 ، 1959 ابر ووتر ستريت ، ص.ب 997 ، نوفا سكوتيا هاليفاكس بي 3 جيه 2 اكس 2 كندا
والمسجلة تحت رقم: 153491 بتاريخ: 2011/09/27
والمخصصة لـ: المنتجات الواقعة في الفئة 21
وستظل الحماية نافذة المفعول لمدة عشر سنوات أخرى اعتباراً من تاريخ انتهاء الحماية في:
2017/10/24 وحتى تاريخ: 2027/10/24
إدارة العلامات التجارية

الفجر العدد 12169 بتاريخ 2017/11/9

دولة الإمارات العربية المتحدة
وزارة الاقتصاد - إدارة العلامات التجارية
تعلن إدارة العلامات التجارية عن تقدم وكيل التسجيل/ أبو غزاله للملكية الفكرية تي أم بي اجنتس بنشر طلب تجديد مدة الحماية للعلامة التجارية التالية:

المودعة بالرقم :- 101836

جامعة الملك عبدالله للعلوم والتقنية

باسم:- جامعة الملك عبدالله للعلوم والتقنية
وعنوانه : 4700 جامعة الملك عبدالله للعلوم والتقنية، ثول 6900 - 23955، المملكة العربية السعودية
والمسجلة تحت رقم: 101836 بتاريخ: 2014/05/19
والمخصصة لـ: المنتجات الواقعة في الفئة 41
وستظل الحماية نافذة المفعول لمدة عشر سنوات أخرى اعتباراً من تاريخ انتهاء الحماية في:
2017/10/30 وحتى تاريخ: 2027/10/30
إدارة العلامات التجارية

الفجر العدد 12169 بتاريخ 2017/11/9

دولة الإمارات العربية المتحدة
وزارة الاقتصاد - إدارة العلامات التجارية
تعلن إدارة العلامات التجارية عن تقدم وكيل التسجيل/ أبو غزاله للملكية الفكرية تي أم بي اجنتس بنشر طلب تجديد مدة الحماية للعلامة التجارية التالية:

المودعة بالرقم :- 102000

Kare

باسم:- هاردوود بي تي اي. ليمتد
وعنوانه : 80 روبنسون روود # 02 - 17، سنغافورة 068898
والمسجلة تحت رقم: 108401 بتاريخ: 2010/10/25
والمخصصة لـ: المنتجات الواقعة في الفئة 30
وستظل الحماية نافذة المفعول لمدة عشر سنوات أخرى اعتباراً من تاريخ انتهاء الحماية في:
2017/11/01 وحتى تاريخ: 2027/11/01
إدارة العلامات التجارية

الفجر العدد 12169 بتاريخ 2017/11/9

دولة الإمارات العربية المتحدة
وزارة الاقتصاد - إدارة العلامات التجارية
تعلن إدارة العلامات التجارية عن تقدم وكيل التسجيل/ أبو غزاله للملكية الفكرية تي أم بي اجنتس بنشر طلب تجديد مدة الحماية للعلامة التجارية التالية:

المودعة بالرقم :- 101999

Formula

باسم:- هاردوود بي تي اي. ليمتد
وعنوانه : 80 روبنسون روود # 02 - 17، سنغافورة 068898
والمسجلة تحت رقم: 152107 بتاريخ: 2011/09/22
والمخصصة لـ: المنتجات الواقعة في الفئة 3
وستظل الحماية نافذة المفعول لمدة عشر سنوات أخرى اعتباراً من تاريخ انتهاء الحماية في:
2017/11/01 وحتى تاريخ: 2027/11/01
إدارة العلامات التجارية

الفجر العدد 12169 بتاريخ 2017/11/9

دولة الإمارات العربية المتحدة
وزارة الاقتصاد - إدارة العلامات التجارية
تعلن إدارة العلامات التجارية عن تقدم وكيل التسجيل/ أبو غزاله للملكية الفكرية تي أم بي اجنتس بنشر طلب تجديد مدة الحماية للعلامة التجارية التالية:

المودعة بالرقم :- 101958

Think

باسم:- ثينك شوهريك جي ام بي اتش
وعنوانه : هاوبتستر. 35، ايه-4794 كوبفين (النمسا)
والمسجلة تحت رقم: 100924 بتاريخ: 2010/03/24
والمخصصة لـ: المنتجات الواقعة في الفئة 18
وستظل الحماية نافذة المفعول لمدة عشر سنوات أخرى اعتباراً من تاريخ انتهاء الحماية في:
2017/10/31 وحتى تاريخ: 2027/10/31
إدارة العلامات التجارية

الفجر العدد 12169 بتاريخ 2017/11/9

دولة الإمارات العربية المتحدة
وزارة الاقتصاد - إدارة العلامات التجارية
تعلن إدارة العلامات التجارية عن تقدم وكيل التسجيل/ أبو غزاله للملكية الفكرية تي أم بي اجنتس بنشر طلب تجديد مدة الحماية للعلامة التجارية التالية:

المودعة بالرقم :- 101959

Think

باسم:- ثينك شوهريك جي ام بي اتش
وعنوانه : هاوبتستر. 35، ايه-4794 كوبفين (النمسا)
والمسجلة تحت رقم: 101959 بتاريخ: 2016/11/15
والمخصصة لـ: المنتجات الواقعة في الفئة 25
وستظل الحماية نافذة المفعول لمدة عشر سنوات أخرى اعتباراً من تاريخ انتهاء الحماية في:
2017/10/31 وحتى تاريخ: 2027/10/31
إدارة العلامات التجارية

الفجر العدد 12169 بتاريخ 2017/11/9

دولة الإمارات العربية المتحدة
وزارة الاقتصاد - إدارة العلامات التجارية
تعلن إدارة العلامات التجارية عن تقدم وكيل التسجيل/ أبو غزاله للملكية الفكرية تي أم بي اجنتس بنشر طلب تجديد مدة الحماية للعلامة التجارية التالية:

المودعة بالرقم :- 102051

REFLET

باسم:- بوتشيرون هولدنج
وعنوانه : 26 بلاس فيندوم، 75001 باريس، فرنسا
والمسجلة تحت رقم: 108396 بتاريخ: 2010/10/25
والمخصصة لـ: المنتجات الواقعة في الفئة 14
وستظل الحماية نافذة المفعول لمدة عشر سنوات أخرى اعتباراً من تاريخ انتهاء الحماية في:
2017/11/04 وحتى تاريخ: 2027/11/04
إدارة العلامات التجارية

الفجر العدد 12169 بتاريخ 2017/11/9

دولة الإمارات العربية المتحدة
وزارة الاقتصاد - إدارة العلامات التجارية
تعلن إدارة العلامات التجارية عن تقدم وكيل التسجيل/ أبو غزاله للملكية الفكرية تي أم بي اجنتس بنشر طلب تجديد مدة الحماية للعلامة التجارية التالية:

المودعة بالرقم :- 102031

باسم:- فيريرو اس بي ايه
وعنوانه : واحد بياتزالي بيترو فيريرو، 12051 ألبا، كونيو، ايطاليا
والمسجلة تحت رقم: 128857 بتاريخ: 2011/01/20
والمخصصة لـ: المنتجات الواقعة في الفئة 30
وستظل الحماية نافذة المفعول لمدة عشر سنوات أخرى اعتباراً من تاريخ انتهاء الحماية في:
2017/11/04 وحتى تاريخ: 2027/11/04
إدارة العلامات التجارية

الفجر العدد 12169 بتاريخ 2017/11/9

دولة الإمارات العربية المتحدة
وزارة الاقتصاد - إدارة العلامات التجارية
تعلن إدارة العلامات التجارية عن تقدم وكيل التسجيل/ أبو غزاله للملكية الفكرية تي أم بي اجنتس بنشر طلب تجديد مدة الحماية للعلامة التجارية التالية:

المودعة بالرقم :- 102010

chocolate bar

باسم:- شركة سيف بالحصا للتجارة العامة (ذ.م.م)
وعنوانه : ص.ب. 71707، الكرامة، دبي، الامارات العربية المتحدة
والمسجلة تحت رقم: 133759 بتاريخ: 2011/03/07
والمخصصة لـ: المنتجات الواقعة في الفئة 35
وستظل الحماية نافذة المفعول لمدة عشر سنوات أخرى اعتباراً من تاريخ انتهاء الحماية في:
2017/11/01 وحتى تاريخ: 2027/11/01
إدارة العلامات التجارية

الفجر العدد 12169 بتاريخ 2017/11/9

دولة الإمارات العربية المتحدة
وزارة الاقتصاد - إدارة العلامات التجارية
تعلن إدارة العلامات التجارية عن تقدم وكيل التسجيل/ أبو غزاله للملكية الفكرية تي أم بي اجنتس بنشر طلب تجديد مدة الحماية للعلامة التجارية التالية:

المودعة بالرقم :- 102009

chocolate bar

باسم:- شركة سيف بالحصا للتجارة العامة (ذ.م.م)
وعنوانه : ص.ب. 71707، الكرامة، دبي، الامارات العربية المتحدة
والمسجلة تحت رقم: 133758 بتاريخ: 2011/03/07
والمخصصة لـ: المنتجات الواقعة في الفئة 30
الاشتراطات: عدم المطالبة بحق حصري عن استخدام العبارة "chocolate bar" بمعزل عن العلامة في الأوضاع الأخرى.
وستظل الحماية نافذة المفعول لمدة عشر سنوات أخرى اعتباراً من تاريخ انتهاء الحماية في:
2017/11/01 وحتى تاريخ: 2027/11/01
إدارة العلامات التجارية

ينظمها مجلس دبي الرياضي

«دورة الشيخة هند للألعاب الرياضية للسيدات» تنطلق اليوم بمشاركة 685 لاعبة

• 130 لاعبة ببطولة البولينغ يدشن منافسات الدورة

تنطلق في الساعة الثالثة عصر اليوم الخميس منافسات النسخة الخامسة من "دورة الشيخة هند للألعاب الرياضية للسيدات"، الأكبر من نوعها التي تنظمها لجنة رياضة المرأة بمجلس دبي الرياضي، بتوجيهات من سمو الشيخ حمدان بن محمد بن راشد آل مكتوم ولي عهد دبي رئيس مجلس دبي الرياضي، وتحت رعاية حرم صاحب السمو الشيخ محمد بن راشد آل مكتوم، نائب رئيس الدولة رئيس مجلس الوزراء حاكم دبي "رعاه الله"، سمو الشيخة هند بنت مكتوم بن جمعة آل مكتوم، والتي وتستمر حتى السبت 25 نوفمبر 2017، وتضم 10 ألعاب جماعية وفردية.

وتدشن منافسات بطولة البولينغ فعاليات الدورة بمشاركة 130 لاعبة من مختلف الدوائر والمؤسسات الحكومية وشبه الحكومية والخاصة، يتنافسن في مركز دبي الدولي للبولينغ في منطقة الممزر، فيما تنطلق غدًا الجمعة 10 نوفمبر منافسات سباق الطريق 3000 متر في مضمار الورقاء للجي بحديقة الورقاء 3 مقابل مركز أسواق ويشارك في السباق 88 عداءة، وتنطلق يوم السبت المقبل 11 نوفمبر منافسات بطولات كلًا من: الكرة الطائرة بمشاركة 73 لاعبة، والريشة الطائرة بمشاركة 72 لاعبة، والشطرنج بمشاركة 44 لاعبة، على أن تنطلق منافسات كرة اليد يوم الأحد 12 نوفمبر بمشاركة 60 لاعبة.

وتنطلق منافسات بطولة كرة السلة يوم الاثنين 13 نوفمبر بمشاركة 53 لاعبة، وتقام منافسات بطولة السباحة يوم الجمعة 17 نوفمبر بمشاركة 62 سباحة، وتقام منافسات بطولة الدراجات الهوائية 16 كيلومترًا في مضمار ند الشبا للدراجات الهوائية يوم الأربعاء 15 نوفمبر بمشاركة 63 دراجة، وتنطلق منافسات بطولة كرة الطاولة يوم الأحد 19 نوفمبر بمشاركة 37 لاعبة، وتقام الأدوار النهائية للألعاب الجماعية يومي الأربعاء والخميس 22 و 23 نوفمبر، ويقام حفل ختام الدورة يوم السبت 25 نوفمبر.

ترحيب

ورحبت موزة المري، عضو مجلس دبي الرياضي رئيس لجنة رياضة المرأة رئيس اللجنة المنظمة للدورة بالمشاركات في الدورة وقالت: "بكل الفخر والسعادة نرحب بكل المشاركات في النسخة الخامسة من (دورة الشيخة هند للألعاب الرياضية للسيدات)، ونبدأ البطولات سوياً بمنتهى الثقة والاستعداد الكامل لخوض منافسات مليئة بالإثارة والتشويق، وتعمها الروح الرياضية والتنافس الشريف فيما بين المشاركات من مختلف الهيئات والدوائر الحكومية وشبه الحكومية في دبي، ونتمنى لهن الاستمتاع باللعب وقضاء أوقات ممتعة، تسودها أجواء من المرح والود، وسط الفعاليات الترفيهية التي ننظمها إلى جانب المنافسات اليومية».

وأعربت موزة المري عن سعادتها بالمشاركة الواسعة من منتسبات الجهات الحكومية وشبه الحكومية والخاصة من مختلف الجنسيات في النسخة الخامسة حيث وصل عدد المشاركات هذا العام إلى 685 لاعبة من 32 مؤسسة حكومية وشبه حكومية وخاصة.

وأضافت موزة المري: "إن اللجنة المنظمة أنهت جميع الترتيبات استعدادا لانطلاق فعاليات النسخة الخامسة من الدورة، ويشرف على المنافسات حكام معتمدون من اتحاد الإمارات للبولينغ، وإن المشاركات في البطولة تعمل بنظام خروج المغلوب وتنتهي البطولة في ذات اليوم، حيث سيتم تحديد الفائزات بالمراكز الأولى من فئتي الفرق والفردي في نهاية اليوم، ونجدد الدعوة إلى جميع النساء في دولة الإمارات العربية المتحدة للحضور ومتابعة فعاليات الدورة في الأماكن التي ستقام فيها كل بطولة، حيث سيتم تنظيم فعاليات ترفيهية إلى جانب المنافسات، وإنه سيكون هناك ركن للأطفال لتتمكن جميع الحاضرات من جلب أطفالهن معهن في الدورة، ويتضمن الركن تنظيم أنشطة رياضية ثقافية للأطفال، كما سيتم إجراء فحوصات طبية مجانية شاملة لكل من المشاركات والجمهور في ركن العيادة الطبية، وستخصص مساحة لممارسة بعض النشاطات الرياضية وحصص اللياقة البدينة في ركن الرياضة».

وتضم النسخة الخامسة من الدورة 10 رياضات جماعية وفردية تتنافس فيها منتسبات الهيئات والدائرات والمؤسسات الحكومية وشبه الحكومية والخاصة، والألعاب هي: كرة السلة، الكرة الطائرة، كرة اليد، السباحة، الدراجات الهوائية، سباق الطريق، الشطرنج، الريشة الطائرة، البولينغ، بالإضافة إلى الضيف الجديد على الدورة وهي رياضة كرة الطاولة التي تم إضافتها إلى قائمة المنافسات مؤخرًا.

استعداد

أعربت هيرنيا لوازنو لاعبة بلدية دبي المتوجة بالمركز الأول والميدالية الذهبية في فئة الفردي في بطولة البولينغ من العام الماضي عن سعادتها بالمشاركة من جديد في الدورة، وأبدت استعدادها التام لخوض المنافسات والدفاع عن اللقب الذي أحرزته العام الماضي، وقالت: "لقد استعددت جيدًا لهذه المنافسات حيث قامت زميلاتي في البلدية بالإشراف على التدريب حيث توفر لنا البلدية الإعداد البدني والاحترافي في نادي كاريزما للسيدات في دبي تحت إشراف خبيرات متخصصات في رفع معدلات اللياقة البدنية وهو الأمر الذي أعتمد عليه في رحلة الدفاع عن اللقب، ودائمًا ما أضع رهان الفوز على التدريب المبكر واللياقة البدنية العالية، وأعتقد أن المنافسة ستكون قوية بسبب ارتفاع عدد المشاركات في البطولة واستعداد اللاعبات والفرق لها».

وكانت اللجنة المنظمة قد أجرت أول من أمس مراسم قرعة الألعاب الجماعية للنسخة الخامسة من الدورة وحضرها عدد من منسقات وممثلي المؤسسات المشاركة في بطولات السلة والطائرة واليد، وأسفرت نتائجها عن توزيع الفرق على مجموعات متوازنة، وأوقعت قرعة بطول الكرة الطائرة فرق كلًا من: هيئة كهرباء ومياه دبي والنيابة العامة، والقيادة العامة لشرطة دبي، وهيئة تنمية المجتمع في المجموعة الأولى، فيما ضمت المجموعة الثانية فرق كلًا من: هيئة الطرق والمواصلات، وبلدية دبي، ومنطقة دبي التعليمية، فيما تلعب الفرق في بطولة السلة واليد عن طريق المقاصة بحيث تقام 10 مباريات في كل بطولة ليلتقي كل فريق مع الفرق الأربعة الأخرى.

مشاركة واسعة

تشهد النسخة الخامسة من دورة الشيخة هند للألعاب الرياضية للسيدات مشاركة واسعة من مختلف الهيئات والدوائر والمؤسسات الحكومية وشبه الحكومية والخاصة في دبي حيث يشارك هذا العام كلًا من: النيابة العامة، بلدية دبي، هيئة الطرق والمواصلات، مؤسسة الأوقاف وشؤون القُصّر، القيادة العامة لشرطة دبي، مؤسسة دبي لخدمات الإسعاف، هيئة الصحة بدبي، هيئة دبي للثقافة والفنون، هيئة كهرباء ومياه دبي، جمارك دبي، مؤسسة دبي للمرأة، الادارة العامة للإقامة وشؤون الأجانب، هيئة المعرفة والتنمية البشرية، مجلس دبي الرياضي، اللجنة العليا للتشريعات، دائرة الشؤون القانونية لحكومة دبي، مركز دبي للإحصاء، وإينوك، هيئة تنمية المجتمع، ورشة حكومة دبي، دائرة الشؤون الإسلامية والعمل الخيري، كليات التقنية العليا، منطقة دبي التعليمية، شركة دو للاتصالات، مجوهرات دهماني، تاليس للياقة البدنية، أورينت للتأمين، مؤسسة دبي للإعلام، حكومة دبي الذكية، بنك أبوظبي التجاري، اسطبلات فارسة دبي، ومؤسسة الخليج للبتروكيماويات.

نجاح متواصل

حققت الدورة نجاحا تلو الآخر خلال السنوات الماضية، ومازالت تستقطب الاهتمام العام، لما تقدمه من برامج ومبادرات تتوجه نحو الموظفات وتُحدث الأثر الإيجابي المطلوب لديهن، ومن أهم مميزاتها توعية الموظفة بأهمية الرياضة والنشاط البدني لصحة المرأة رغم انشغالاتها الوظيفية والأسرية وضرورة جعلها أسلوب حياة، ولقد ساهمت المؤسسات في دعم جهود لجنة رياضة المرأة بمجلس دبي الرياضي من خلال المشاركة المميزة على مدار الأعوام التي نظمت فيها الدورة . وزاد عدد المؤسسات والدوائر التي شاركت في الدورة بنسبة 20% عن النسخة الماضية ليصل العدد في النسخة الخامسة إلى 32 مؤسسة حكومية وشبه حكومية وخاصة، فيما كانت عددهم في النسخة الرابعة 25 مؤسسة، وكان عدد المؤسسات في النسخة الثالثة 20 مؤسسة وفي النسخة الثانية 16 مؤسسة، وفي النسخة الأولى كانت 13 مؤسسة مشاركة. كما شهدت الدورة هذا العام زيادة كبيرة في عدد اللاعبات عن المشاركات في العام الماضي، حيث وصل عددهن في النسخة الخامسة إلى 685 لاعبة من مختلف الأعمار والجنسيات فيما كان عددهن العام الماضي 558 لاعبة، وشارك في النسخة الثالثة 400 لاعبة، فيما شارك في النسخة الثانية 260 لاعبة، وشهت النسخة الأولى مشاركة 166 مشاركة من موظفات المؤسسات الحكومية.

نظام المنافسات

تقام منافسات الرياضات الجماعية بنظام الدوري من دور واحد تتنافس في الفرق ضمن أربع مجموعات ليتأهل الفريقين الأول والثاني من كل مجموعة إلى الأدوار النهائية التي تقام فيها المنافسات بنظام خروج المغلوب، بينما تقام منافسات الرياضات الفردية حسب نظام المطبق في المسابقات الرسمية لاتحاد كل رياضة، فيما تقام منافسات سباق الطريق والدراجات الهوائية على شكل سباق واحد حسب ما تحدده اللوائح الفنية لكلا الرياضتين.

أهداف

تشكل دورة الشيخة هند للألعاب الرياضية للسيدات ركيزة أساسية في برنامج عمل لجنة رياضة المرأة في مجلس دبي الرياضي، حيث تهدف إلى تعزيز أواصر التعاون والتلاقي فيما بين الدوائر والهيئات الحكومية، وهي أيضا فرصة لتعزيز القدرات الرياضية لدى فتياتنا وزيادة اهتمام الدوائر والمؤسسات الحكومية برياضة المرأة، كما أن تجمع الموظفات تحت سقف واحد هو أكبر مكسب للجميع، بما يعزز تلاحم المجتمع الإماراتي ويعكس الصورة الزاهية بتتويج نسائه، كأسعد نساء الأرض.

وتحرص اللجنة المنظمة على أن تظهر الدورة هذا العام في أبهى صورة وأن تكون متكاملة الأركان من حيث الإعداد والتنظيم وتوفير كل سبل الراحة إلى الموظفات المشاركات في الدورة إلى جانب المنافسات التي سيشرف عليها ويقود العملية التحكيمية بها فريق من الخبراء من مختلف الاتحادات المعنية بكل رياضة.

مشاركة كبيرة ومنافسة قوية في ثاني أيام مزاينة الصفوة للأصايل

تواصلت فعاليات مزاينة الصفوة للإبل الأصايل في يومها الثاني في مدينة سويحان، وسط حضور قوي لأهم الملاك وجمهور عريض من هواة التراث الأصيل، إلى جانب حضور مميز لعدد من وسائل الإعلام المتنوعة.

وشهدت كافة أشواط المزاينة التي تم تخصيص منافساتها لسنّ الثنايا في الفترة الصباحية وسنّ الإيداع في الفترة المسائية، مشاركة كبيرة وتنافسا قويا بين نخبة الإبل الأصايل، انتهى بتتويج الفائزين بالمراكز الأولى، وتحول ميدان المزاينة إلى ساحة للاحتفاء بالتراث حيث أدى المشاركون والجمهور الأهازيج الشعبية والأغاني التراثية فرحا بالفوز والناموس. وقد تم تخصيص أربعة أشواط لكل سنّ من الثنايا والإيداع؛ شوط ذهبي مفتوح، وشوط فضي مفتوح، وشوط تلاد، وشوط للقعدان. وقد توافد العشرات من ملاك الإبل منذ وقت مبكر لتسجيل مطاياهم للمشاركة في الأشواط، وامتلأت شبوك المزاينة في ميدان الأصالة بمدينة سويحان بأجمل المطايا وأكثرها ذلالة وتميزا.

منصور المنصوري: الصفوة حدث تراثي نوعي...

وقد أكد سعادة منصور سعيد عمهي المنصوري، نائب سمو مدير عام مركز سلطان بن زايد، عضو اللجنة المنظمة لمزاينة الصفوة، أن المزاينة شكلت حدثا تراثيا نوعيا، وتحظى بإقبال كبير من طرف الملاك الذين حرصوا على مشاركات مميزة ونوعية.

وأشار المنصوري الى أن مزاينة الصفوة تعد الانطلاقة الحقيقية لموسم المزاينات وتسبق مهرجان سلطان بن زايد التراثي، وتتيح الفرصة للملاك لتقييم حلالهم والوقوف على جاهزيته وبدء الاستعداد للمشاركة في المزاينات الكبرى؛ وأهمها مزاينة الإبل في مهرجان سلطان بن زايد في سويحان. وأوضح أن مزاينة الصفوة تشكل فرصة للملاك للاطلاع على كل ما هو جديد لناحية التنظيم والشروط والآليات الجديدة للارتقاء بهذا الموروث نحو الأفضل.

وفي ختام تصريحه، توجه سعادة منصور سعيد المنصوري، بالشكر والتقدير إلى سمو الشيخ سلطان بن زايد آل نهيان، ممثل صاحب السمو رئيس الدولة، رئيس نادي تراث الإمارات، على دعمه لمزاينة الصفوة وتوجيهات سموه بتذليل كافة العقبات وتوفير أساليب الدعم لإنجاح هذا الحدث التراثي، كما توجه بالشكر إلى ملاك الإبل على ما قدموه من دعم وحضور ومشاركة في هذه المزاينة التي تعتبر البذرة الأولى في هذا الموسم.

نتائج المنافسات...

في الفترة الصباحية المخصصة لسنّ الثنايا، وفي أقوى أشواط هذه الفئة؛ الشوط الذهبي المفتوح، حققت ذوق لمالكها عيضة مبخوت بن سنية المنهالي المركز الأول، وحلقت بجائزة الشوط وناموسه، ونالت جائزة نقدية قيّمة ودرع ووشاح، فيما نالت الذاهن لعمر بن قاسم العامري، المركز الثاني وفازت بجائزة نقدية ووشاح، وجاءت نجود لراشد فهد بن عجين الهاجري في المركز الثالث وفازت بجائزة نقدية ووشاح، وذهب المركز الرابع للدانة ومالكها سلطان بن حمتوت المنهالي، وفازت بجائزة نقدية، فيما حلت عذاري لمالكها عشير مبارك العامري بالمركز الخامس والأخير وفازت بجائزة نقدية. وفي الشوط الفضي المفتوح لسنّ الثنايا، انتزعت مذيار العرب المركز الأول وأهدت مالكها عمر بن قاسم العامري الجائزة الأولى إضافة إلى درع ووشاح، وحصلت هيبه لمالكها عبدالله مبخوت بن سنية المنهالي على المركز الثاني، وفازت بجائزة نقدية ووشاح، وجاءت مياسه لمحمد كرامة بخيت العامري في المركز الثالث ونالت جائزة نقدية ووشاح.

وفي شوط التلاد-ثنايا، حلت ضو لناصر غانم بن حتروش المنصوري في صدارة الشوط ونالت المركز الأول وحصلت على جائزة نقدية ودرع ووشاح، وفي المركز الثاني الغزيل لحمد جابر محمد الشحيمي المنصوري، وكان المركز الثالث من نصيب طيارة لحمدان عبدالله عيد المنصوري.

محاكم دبي
محاكم دبي الابتدائية

الفجر
العدد ١٢١٦٩ بتاريخ ٢٠١٧/١١/٩
مذكرة اعلان متظلم ضده بالنشر
في الدعوى ٢٠١٧/٥٧٦ تظلم تجاري
الى المتظلم ضده / ١-كيه بي تي للتجارة ش.ذ.م.م مجهول محل الاقامة بما ان المتظلم / يوجي ميازاكي ويمثله:اسماعيل حسن ابراهيم الصفار قد أقام عليكم التظلم المذكور اعلاه وموضوعه تظلم من القرار الصادر في الحجز التحفظي التجاري رقم ٢٠١٧/٤٩١ حجز تحفظي تجاري والرسوم والمصاريف. وحددت لها جلسة يوم الاحد الموافق ٢٠١٧/١١/١٩ الساعة ٠٨,٣٠ ص بالقاعة : Ch 1.B.6 لذا فأنت مكلف بالحضور أو من يمثلك قانونيا وعليك بتقديم ما لديك من مذكرات او مستندات للمحكمة قبل الجلسة بثلاثة أيام على الأقل ، وفي حالة تخلفك فأن الحكم سيكون بمثابة حضوري .
رئيس الشعبة

محاكم دبي
محاكم دبي الابتدائية

الفجر
العدد ١٢١٦٩ بتاريخ ٢٠١٧/١١/٩
مذكرة اعلان مدعى عليه بالنشر
في الدعوى ٢٠١٧/٢٥٤٩ مدني جزئي
الى المدعي عليه /توسير احمد محمد رفيق مجهول محل الاقامة بما ان المدعي/الملاك للنقل البري العام قد أقام عليك الدعوى وموضوعها مطالبة بمبلغ (٢٥٥٠٠) درهم والرسوم والمصاريف. وحددت لها جلسة يوم الاثنين الموافق ٢٠١٧/١١/١٣ الساعة ٨,٣٠ ص بالقاعة Ch2.D.18 لذا فأنت مكلف بالحضور أو من يمثلك قانونيا وعليك بتقديم ما لديك من مذكرات او مستندات للمحكمة قبل الجلسة بثلاثة أيام على الأقل .
رئيس القسم

محاكم دبي
محاكم دبي الابتدائية

الفجر
العدد ١٢١٦٩ بتاريخ ٢٠١٧/١١/٩
مذكرة اعلان مدعى عليه بالنشر
في الدعوى ٢٠١٧/٢١٢٠ مدني جزئي
الى المدعي عليه /دينا برهان فياض عرابي مجهول محل الاقامة بما ان المدعي/ حسني محمد أديب عبدالواحد ويمثله:احمد علي عبدالحميد القاري قد أقام عليك الدعوى وموضوعها المطالبة بالزام المدعي عليه بمبلغ وقدره (٤٩٥٠٠٠) درهم والرسوم والمصاريف واتعاب المحاماة والفائدة ١٢٪ من تاريخ الاستحقاق وحتى السداد التام وشمول الحكم بالنفاذ المعجل بلا كفالة. وحددت لها جلسة يوم الاربعاء الموافق ٢٠١٧/١١/٢٩ الساعة ٨,٣٠ ص بالقاعة Ch2.D.17 لذا فأنت مكلف بالحضور أو من يمثلك قانونيا وعليك بتقديم ما لديك من مذكرات او مستندات للمحكمة قبل الجلسة بثلاثة أيام على الأقل .
رئيس القسم

محاكم دبي
محاكم دبي الابتدائية

الفجر
العدد ١٢١٦٩ بتاريخ ٢٠١٧/١١/٩
اعلان وتكليف بالوفاء بالنشر
في الدعوى رقم ٢٠١٧/٢٩٧٠ تنفيذ تجاري
الى المنفذ ضده/١-سغنتشر سناكس ش.ذ.م.م مجهول محل الاقامة بما ان طالب التنفيذ/مصنع الامارات الوطني للصناعات البلاستيكية ذ.م.م ويمثله:علي اسماعيل ابراهيم الجرمن قد أقام عليك الدعوى التنفيذية المذكورة اعلاه والزامك بدفع المبلغ المنفذ به وقدره (١٥٢٨١٠٧,٩٥) درهم الى طالب التنفيذ او خزينة المحكمة .وعليه فان المحكمة ستباشر الاجراءات التنفيذية بحقك في حالة عدم الالتزام بالقرار المذكور خلال ١٥ يوما من تاريخ نشر هذا الاعلان.
رئيس الشعبة

محاكم دبي
محاكم دبي الابتدائية

الفجر
العدد ١٢١٦٩ بتاريخ ٢٠١٧/١١/٩
إعادة اعلان بالنشر
في الدعوى ٢٠١٧/٣٣٨٦ تجاري جزئي
الى المدعي عليه / ١-شانديرها هاس ديشراج مجهول محل الاقامة بما ان المدعي/ بنك ابوظبي التجاري (فرع) قد أقام عليك الدعوى وموضوعها المطالبة بالزام المدعي عليه بان يؤدي للمدعي (البنك) مبلغ وقدره (٢٣٠,٠٥٣,٥٨) درهم بالاضافة الى الفائدة القانونية ١٢٪ من تاريخ رفع الدعوى وحتى تمام السداد والرسوم والمصاريف ومقابل اتعاب المحاماة. وحددت لها جلسة يوم الاحد الموافق ٢٠١٧/١١/١٩ الساعة ٨,٣٠ ص بالقاعة Ch1.C.12 لذا فأنت مكلف بالحضور أو من يمثلك قانونيا وعليك بتقديم ما لديك من مذكرات او مستندات للمحكمة قبل الجلسة بثلاثة أيام على الأقل وفي حالة تخلفك فان الحكم سيكون بمثابة حضوري.
رئيس القسم

محاكم دبي
محاكم دبي الابتدائية

الفجر
العدد ١٢١٦٩ بتاريخ ٢٠١٧/١١/٩
مذكرة اعلان مدعى عليه بالنشر
في الدعوى ٢٠١٧/١٥٤٦ تجاري كلي
الى المدعي عليه /داوود محمد سلمان بور مجهول محل الاقامة بما ان المدعي/بنك دبي التجاري ش.م.ع ويمثله: عباس مشتت فندي المالكي قد أقام عليك الدعوى وموضوعها المطالبة بالزام المدعي عليهم بالتكافل والتضامن بمبلغ وقدره (٥٤٤,٤٢٠,٠٠٥) درهم والرسوم والمصاريف واتعاب المحاماة والفائدة ٩٪ من:٢٠١٧/٦/٦ وحتى السداد التام الزام المدعي عليهما ٤ و ٥ بمبلغ (٤٤٤٨١٧) درهم وذلك ضمن المبلغ المطالب به والفائدة ٩٪ من تاريخ٢٠١٧/٦/٦ وحتى السداد التام. وحددت لها جلسة يوم الاثنين الموافق ٢٠١٧/١١/٢٧ الساعة ٩,٣٠ ص بالقاعة Ch2.E.21 لذا فأنت مكلف بالحضور أو من يمثلك قانونيا وعليك بتقديم ما لديك من مذكرات او مستندات للمحكمة قبل الجلسة بثلاثة أيام على الأقل .
رئيس القسم

محاكم دبي
محاكم دبي الابتدائية

الفجر
العدد ١٢١٦٩ بتاريخ ٢٠١٧/١١/٩
إعادة اعلان بالنشر
في الدعوى ٢٠١٧/٣٢٧٧ تجاري جزئي
الى المدعي عليه / ١-رالكو بروفايلز ش.م.ح مجهول محل الاقامة بما ان المدعي/ استيك للتجارة العامة ش.ذ.م.م قد أقام عليك الدعوى وموضوعها المطالبة بالزام المدعي عليها بمبلغ وقدره (٢٤٠٤٥٧) درهم والرسوم والمصاريف واتعاب المحاماة والفائدة ٩٪ من تاريخ المطالبة وحتى السداد التام وشمول الحكم بالنفاذ المعجل بلا كفالة. وحددت لها جلسة يوم الثلاثاء الموافق ٢٠١٧/١١/٢٨ الساعة ٨,٣٠ ص بالقاعة Ch1.C.14 لذا فأنت مكلف بالحضور أو من يمثلك قانونيا وعليك بتقديم ما لديك من مذكرات او مستندات للمحكمة قبل الجلسة بثلاثة أيام على الأقل وفي حالة تخلفك فان الحكم سيكون بمثابة حضوري.
رئيس القسم

محاكم دبي
محاكم دبي الابتدائية

الفجر
العدد ١٢١٦٩ بتاريخ ٢٠١٧/١١/٩
مذكرة اعلان مدعى عليه بالنشر
في الدعوى ٢٠١٧/٣٥١٤ تجاري جزئي
الى المدعي عليه /نجمة البحر لتجارة الاسماك ش.ذ.م.م مجهول محل الاقامة بما ان المدعي/شركة الاتحاد العقارية ش.م.ع ويمثله: عبدالله محمد حاجي علي العوضي قد أقام عليك الدعوى وموضوعها المطالبة بالزام المدعي عليها بسداد مبالغ مستحقة وقدرها (٢١,٥٧٠) درهم بالاضافة الى الاجور الاخرى مع الفائدة القانونية وقدرها ١٢٪ من تاريخ الاستحقاق وحتى تمام السداد. وحددت لها جلسة يوم الاثنين الموافق ٢٠١٧/١١/٢٠ الساعة ٨,٣٠ ص بالقاعة Ch1.C.12 لذا فأنت مكلف بالحضور أو من يمثلك قانونيا وعليك بتقديم ما لديك من مذكرات او مستندات للمحكمة قبل الجلسة بثلاثة أيام على الأقل .
رئيس القسم

بحضور ومشاركة مدير الجامعة

جامعة الإمارات تقبل تحدي اللياقة البدنية

•• العين - الفجر

تفاعلت جامعة الإمارات مع مبادرة سمو الشيخ حمدان بن محمد بن راشد آل مكتوم ولي عهد دبي رئيس المجلس التنفيذي ورئيس مجلس دبي الرياضي تحدي دبي للياقة التي تهدف إلى إحداث تغيير إيجابي طويل الأمد في أسلوب الحياة الخاص بسكان الدولة في عام الخير 2017، والتي تستمر حتى 18 نوفمبر المقبل.

وأكد سعادة الأستاذ الدكتور محمد البيلي – مدير جامعة الإمارات العربية المتحدة-على أن الرياضة أصبحت متطلباً هاماً من متطلبات العصر لمواصلة الإنتاج والعمل بإبداع في المجالات المختلفة مع اختلاف الجنس والعمر، مشيراً إلى أن جامعة الإمارات حريصة على تفعيل المبادرات الهادفة التي تعلنها الحكومة الرشيدة في دولة الإمارات العربية المتحدة، بهدف خلق مجتمع صحي ومنتج قادر على مواكبة التطورات ومواجهة التحديات العالمية.

ودعا البيلي موظفي وطلاب الجامعة إلى جعل هذه المبادرة جزءاً من أعمالهم اليومية لتنعكس بإيجابية عليهم وعلى مجتمع الجامعة من خلال تبني نمط حياة صحي مما يسهم في بناء أفراد سعداء ومبدعين وممكنين، وقال جامعة الإمارات تقبل التحدي.

شارك في الفعالية نواب مدير الجامعة، وعدد من عمداء الكليات، وأعضاء الهيئة التدريسية، وموظفي، وطلبة الجامعة، حيث اشتملت الفعالية على خمس محطات رياضية هي: رياضة الدراجات الثابتة، وكرة السلة، وكرة الطائرة، وتمارين البطن وشد الحبل، كما تم الإعلان خلال المسابقة عن ابتكار « شوت» لخمسة طلبة من كلية الهندسة بالجامعة، والذي يعد بديلاً عن المدرب الذي يرمي الكرة للاعب أثناء بدأ مباريات كرة الطائرة.

بعد عودته من قيرغستان .. بن غليطة يشهد تدريبات الأبيض في ستاد هزاع بن زايد

شهد سعادة المهندس مروان بن غليطة، رئيس اتحاد الإمارات لكرة القدم تدريبات منتخبنا الوطني التي أقيمت أمس في ستاد هزاع بن زايد ضمن معسكر الأبيض الداخلي المقام حالياً في مدينة العين استعداداً لمواجهتي منتخب هاييتي يوم بعد غد الجمعة ومنتخب أوزبكستان يوم الرابع عشر من نوفمبر الجاري.

وحرص بن غليطة على لقاء أعضاء الجهاز الإداري والفني ولاعبي منتخبنا الذين تقدموا له ولأعضاء مجلس الإدارة وبعثة منتخب الشباب بالتهنئة بمناسبة التأهل إلى نهائيات آسيا للشباب -2018 أندونيسيا. ويواصل منتخبنا سلسلة تدريباته اليومية بالعين تحت قيادة المدير الفني الإيطالي ألبيرتو زاكيروني وجهازه المعاون بمشاركة كافة اللاعبين بمن فيهم العناصر التي تم دعوتها يوم أمس ، فيما غاب عن التدريبات اللاعب عمر عبدالرحمن الذي يخضع للعلاج بعد الإصابة التي تعرض لها خلال تدريبات أمس الأول والتي فضل على إثرها الجهاز الطبي إراحته إلى حين الشفاء التام.

من جهته أكد عبيد هبيطة ، مدير منتخبنا الوطني على أهمية المعسكر الحالي الذي يعد الأول للأبيض تحت قيادة المدير الفني الإيطالي زاكيروني الذي يسعى إلى التعرف على اللاعبين أكثر من خلال التدريبات اليومية والمباراتين الوديتين ، إلى جانب حرصه مع مساعديه حضور ومتابعة مباريات دوري الخليج العربي.

وأضاف هبيطة إلى أن أجواء المعسكر تساعد في إعادة الأبيض إلى الواجهه من جديد من أجل تحقيق تطلعات الجماهير الإماراتية ، لافتا إلى أن الجهاز الإداري والفني قد حرص منذ اليوم الأول للمعسكر على الاجتماع مع اللاعبين وحثهم على ضرورة مضاعفة الجهود والعمل أكثر لأن التحدي القادم لن يكون سهلاً على الإطلاق.

كما أشاد هبيطة بحضور اللاعبين المصابين للمعسكر حسب رغبة الجهاز الفني من أجل الاطلاع على برنامجهم العلاجي ومعرفة موعد عودتهم للملاعب خاصة وأن الأبيض يحتاج لجهودهم خلال الفترة المقبلة ،مؤكداً في الوقت ذاته على أن أبواب المنتخب ستظل مفتوحة لكل لاعب يثبت جدارته بمختلف المسابقات المحلية.

ودعا مدير منتخبنا الوطني الجميع الوقوف خلف المنتخب ومساندته بكل السبل، لأن الأبيض يسعى لإسعاد جمهوره الوفي.

لجنة دوري المحترفين تفوز بجائزة أفضل منظمة كرة قدم في آسيا

حققت لجنة دوري المحترفين إنجازاً جديداً لكرة القدم الإماراتية على المستوى القاري، بفوزها بجائزة أفضل منظمة كرة قدم، معترف بها من الاتحاد الآسيوي لكرة القدم، وذلك ضمن مسابقة جوائز صناعة الرياضة الآسيوية، وتسلم سعادة عبد الله ناصر الجنيبي رئيس لجنة دوري المحترفين الإماراتي، الجائزة خلال حفل جوائز المسابقة في دورتها الثالثة، والذي استضافته العاصمة التايلاندية بانكوك أمس الاول الثلاثاء الموافق السابع من نوفمبر الجاري.

وتفوق دوري الخليج العربي على أكبر وأعرق الدوريات الآسيوية التي نافست على هذه الجائزة في هذا العام، حيث كانت اللجنة المنظمة أعلنت عن تأهل ست دوريات إلى المرحلة الأخيرة للمنافسة على هذه الجائزة، وضمت القائمة النهائية، إلى جانب دوري الخليج العربي، كلا من الدوري الياباني، والدوري السعودي، الدوري الصيني، الدوري الأسترالي، والاتحاد التايلاندي لكرة القدم.

وتقوم مسابقة صناعة الرياضة في آسيا بتكريم المميزين في مختلف المجالات المتعلقة بصناعة الرياضة وتطويرها في القارة، حيث تنظم حفلاً سنوياً يتم خلاله إعلان الفائزين، وفقاً لقرارات لجنة التحكيم المكونة من أكثر من عشرين عضواً من خبراء صناعة الرياضة في قارة آسيا، والتي تحدد الفائزين استناداً إلى معايير محددة في كل فئة من فئات الجائزة التي يبلغ عددها 23.

ويأتي فوز دوري الخليج العربي بالجائزة استمراراً لما حققه دورينا من تطور كبير في الفترة السابقة، أهله لاحتلال صدارة ترتيب الدوريات الآسيوية في تصنيف الاتحاد الآسيوي لكرة القدم، لثلاث مرات متتالية خلال عام واحد، حيث حقق دوري الخليج العربي المركز الأول في التصنيف الآسيوي في يناير ثم في يونيو وأخيراً في اكتوبر 2017. من جانبه نسب سعادة عبد الله ناصر الجنيبي فضل الفوز بهذه الجائزة لتوجيهات القيادة الرشيدة لدولة الإمارات العربية المتحدة، التي تضع الرياضة بصفة عامة وكرة القدم على وجه التحديد في مقدمة اهتماماتها، وتحرص على توفير كل أسباب النجاح لمختلف المؤسسات الرياضية في الدولة، مؤكداً حرص لجنة دوري المحترفين على السير قدماً على نهج القيادة الرشيدة التي تستهدف الوصول إلى الرقم واحد في مختلف المجالات.

وقال: «ما تحقق من إنجاز يحسب لكل الأطراف ذات الصلة بمنظومة دوري الخليج العربي، من أندية وشركاء ورعاة وجمهور، حيث أسهم كل طرف بنصيبه في تطوير منظومة الدوري، ليصبح دورينا خلال سنوات قليلة واحداً من أبرز دوريات القارة الآسيوية، بل متفوقاً على كبرى الدوريات في القارة».

وأضاف: «الحصول على هذه الجائزة يدفعنا لمواصلة العمل من أجل مزيد من التطوير، من خلال الخطة الاستراتيجية الجديدة، التي أطلقتها اللجنة في مارس 2017، وتهدف إلى تحقيق الريادة وتطوير منظومة الاحتراف، في كرة القدم الإماراتية، التي نسعى للوصول بها إلى أعلى المراتب.

ديمبيلي يأمل استعادة جهوزيته قبل الكلاسيكو

يأمل الجناح الفرنسي عثمان ديمبيلي المنتقل الى برشلونة الاسباني بصفقة ضخمة من بوروسيا دورتموند الالماني، في استعادة جهوزيته قبل الكلاسيكو المنتظر ضد غريمه ريال مدريد في 23 كانون الأول ديسمبر المقبل، وذلك بعد خضوعه لجراحة في أيلول سبتمبر الماضي.

وقال الطبيب الفنلندي ساكاري اورافا الذي اجرى جراحة ناجحة لديمبيلي بفخذه بعد انتقاله الصيف الماضي الى برشلونة مقابل 105 ملايين يورو في مقابلة مع اذاعة "كادينا سير" الاسبانية عن عودة اللاعب الشاب: تبدو الامور اسرع مما كان متوقعا. لقد قال سابقا انه يريد العودة قبل الموعد المحدد، لكن لا نعرف ما اذا كان هذا الامر واردا.

وكان من المقرر ان يغيب الدولي ديمبيلي لمدة ثلاثة اشهر ونصف حتى مطلع 2018، بعد تعرضه لتمزق في عضلة ذات الرأسين في فخذه الايسر خلال مواجهة خيتافي في الدوري المحلي.

وتابع اورافا "هل بمقدوره اللعب ضد مدريد؟ ربما، ربما... لكن لا يمكنني ان اضمن لكم اي شيء.

واردف "يتدرب الآن على الرمال في برشلونة، وأعتقد انه بحلول منتصف تشرين الثاني نوفمبر، سيكون قادرا على لمس الكرة مرة أخرى... اذا قام بمجهود كبير، هناك خطر الانتكاس، لكن اذا تعاطى مع الامور بهدوء، ستكون على ما يرام».

وخاض الدولي الفرنسي ثلاث مباريات فقط مع برشلونة منذ انتقاله اليه في صفقة قد تصل الى 145 مليون يورو بعد اضافة المكافآت المرتبطة بالنتائج.

وكان ارنستو فالفيردي مدرب برشلونة، متصدر الدوري الاسباني راهنا، قال الاسبوع الماضي انه لا يتوقع عودة ديمبيلي "قبل عيد الميلاد».

المخضرم فيدرر في مواجهة الصاعد زفيريف

يواجه اللاعب السويسري المخضرم روجيه فيدرر، الألماني الصاعد ألكسندر زفيريف في المجموعة نفسها لبطولة الماسترز الختامية لموسم كرة المضرب، والتي تجمع أفضل ثمانية لاعبين في العالم، وذلك بموجب القرعة التي سحبت امس الاربعاء في لندن.

وضمت المجموعة التي سميت بوريس بيكر، فيدرر المصنف ثانيا، وزفيريف الثالث والكرواتي مارين سيليتش الخامس والاميركي جاك سوك الثامن.

أما المجموعة الأخرى التي سميت بيت سامبراس، فتضم الاسباني رافايل نادال الأول، النمسوي دومينيك تييم الرابع، البلغاري غريغور ديميتروف السادس والبلجيكي دافيد غوفان السابع.

وتقام بطولة الماسترز في لندن بين 12 تشرين الثاني نوفمبر الحالي و19 منه. وأحرز فيدرر لقبها ست مرات، ويبحث عن التتويج بلقبها للمرة السابعة، ليتوج موسما لافتا شهد عودته بقوة الى الملاعب بعد غياب أشهر نهاية الموسم الماضي بسبب الإصابة.

وأحرز فيدرر هذه السنة سبع ألقاب بينها لقبا بطولتين من البطولات الكبرى "غراند سلام" هما استراليا المفتوحة وويمبلدون الانكليزية، بينما أحرز نادال لقبي البطولتين الاخريين (فرنسا والولايات المتحدة).

في المقابل، حقق زفيريف صعودا صاروخيا هذه السنة توجه بالحلول ثالثا في التصنيف وإحراز لقب خمس دورات، بينما مونتريال الكندية للماسترز حيث فاز في النهائي على فيدرر.

ولم تتأكد بعد مشاركة نادال الذي ضمن إنهاء الموسم في الصدارة، ويبحث عن لقبه الأول في بطولة الماسترز، بعد انسحابه الأسبوع الماضي من دورة باريس بيرسي للماسترز لإصابة في الركبة. وكان طبيبه أنخل رويز كوتورو أكد امس الأول الثلاثاء ان الماتادور يقوم بكل ما يلزم للمشاركة في بطولة لندن، من دون ان يستبعد غيابه.

وبموجب القرعة، تقام الأحد المقبل مباراتا مجموعة بوريس بيكر، فيلتقي فيدرر مع سوك، وزفيريف مع سيلتيش، على ان تبدأ الاثنين مباريات مجموعة بيت سامبراس بلقاء تييم وديميتروف، وبعدها نادال وغوفان. وبموجب نظام القرعة، يخوض كل لاعب ثلاث مباريات في كل مجموعة، ويتأهل أفضل لاعبين الى الدور نصف النهائي.

الخميس 9 نوفمبر 2017 م - العـدد 12169
Thursday 9 November 2017 - Issue No 12169

الفجر

يومية ـ سياسية ـ مستقلة
تصدر عن دار الفجر للصحافة والطباعة والنشر والتوزيع

رئيس التحرير:
عبيد حميد المزروعي
email:obaid@alfajrnews.ae

مدير التحرير:
د. شريف الباسل
email:bassel@alfajrnews.ae

المكتب الرئيسي أبوظبي : هاتف:4488300 – فاكس: 4488436
دبي: هاتف:2217155 – فاكس: 2210070
العين : هاتف:7663631 – فاكس: 7666518

المراسلات: ص.ب :505
email:editors@alfajrnews.ae

طبعت بمطابع الفجر- التوزيع:

بانوراما

طفل خارق يحير العلماء

صدم طفل روسي العلماء وأشعل حيرتهم بمعلومات مخيفة عن مستقبل كوكب الأرض وغزوه من قبل الكائنات الفضائية، مسبباً جدلاً واسعاً في أوساط الخبراء خاصة مع معلوماته الكثيرة عن الفضاء التي أدلى لهم بها.
وادعى الطفل أنه عاش في الفضاء حياة سبقت ولادته على الأرض، وأنه زار كوكب الأرض سابقاً عندما كان طياراً في الفضاء.
وذكرت صحيفة ديلي ميل البريطانية أن والدي الطفل أكدا أنه كان قادراً على الكلام بعد أشهر قليلة من ولادته وكان يتحدث عن أمور غريبة مثل: الحضارات الفضائية.
وما أثار الحيرة أكثر، وفقاً للصحيفة، أن والدي الطفل الروسي أكدا أنه كان قادراً على الكتابة والقراءة بل والرسم -أيضاً- عندما بلغ من العمر عامين فقط، وهو ما يعتبر مستحيلاً لأي طفل آخر في سنّه.
ونقلت ديلي ميل في تقريرها، عن والدة الطفل، والتي تعمل طبيبة، قولها: "إن أول إشارة كانت تدل على أنه طفل مميز ظهرت بعد أسبوعين من الولادة فقط، إذ كان قادراً على رفع رأسه دون مساعدة".
وزعم الطفل بوريسكا، وينحدر من مدينة Volgograd الروسية أنه عاش على كوكب المريخ الذي دمرته الحرب وتعرض لكارثة نووية في الماضي السحيق.
وادعى الطفل أن المريخيين الذين يبلغ طولهم حوالي سبعة أقدام لا يزالون يعيشون تحت سطح الأرض على الكوكب الأحمر ويتنفسون ثاني أكسيد الكربون، على حد قوله.

العثور على رضيعة حية رغم دفنها

صُعق مواطن في المملكة العربية السعودية، أثناء تنزهه في منطقة برية قريبة من محافظة بيشة، بعثوره على رضيعة لا يتجاوز عمرها 7 أيام، دُفنت تحت الأرض لكنها لا تزال على قيد الحياة.
وقال المواطن إنه وأثناء تنزهه سمع صوتًا يخرج من حفرة مغطاة بالتراب، فقام بنبشها، ليفاجأ بمولودة ملفوفة في قطعة قماش، فأبلغ الجهات الأمنية، التي حضرت للموقع برفقة الإسعاف، بحسب صحيفة عكاظ. وأكد الناطق الإعلامي لصحة بيشة، أن الشرطة باشرت الحالة ،وأحضرت الطفلة للمستشفى، حيث تبين أنها حديثة الولادة، مشيرًا إلى أنها تتمتع بصحة جيدة، وتم تحويلها إلى قسم الحضانة.

الإعدام لقاتلة أزواجها الثلاثة

حكم على يابانية في السبعين من العمر بالإعدام شنقاً بعد إدانتها بتهمة قتل ثلاثة من أزواجها السابقين ومحاولة قتل رابع على ما أفادت محكمة منطقة كيوتو لوكالة فرانس برس.
وقد حبست البلاد أنفاسها خلال محاكمة شيساكو كاكيهي الملقبة الأرملة السوداء في إشارة إلى العنكبوتة الآكلة للذكور، التي انطلقت نهاية يونيو الماضي في كيوتو.
وقالت النيابة العامة إنها كانت تستخدم السيانيد للتخلص من أزواجها جامعة بذلك على مدى اكثر من عشر سنوات ثروة قدرتها الصحف بحوالي مليار ين (7،6 ملايين يورو تقريباً) من خلال عقود تأمين على الحياة وممتلكات غير منقولة وودائع مصرفية اثر وفاة هؤلاء الرجال. وكانت كاكيهي غالباً ما تختار أزواجاً مسنين أو مرضى وأثرياء خصوصاً لا ورثة لهم من خلال وكالات زواج أحيانا. وقد خسرت بعد ذلك جزءاً كبيراً من ثروتها بسبب استثمارات مالية غير موفقة وأوقفت في نوفمبر 2014.
وقد شدد محاموها على أنها غير مذنبة معتبرين أن قدرتها على الحكم على الأشياء غير سليمة، إلا أن كاكيهي التي لزمت الصمت في مطلع المحاكمة فاجأت المحكمة عندما اقرت لاحقاً أنها قتلت زوجها الرابع العام 2013.

قرش يفترس شاباً

قضى شاب في الثانية والعشرين من عمره بعدما هاجمته سمكة قرش فيما كان يسبح مع رفاق له على أحد شواطئ كوبا، وهو حادث قلما يسجّل مثله في هذه الجزيرة، بحسب ما نقلت وسائل إعلام محلية .
وكتبت صحيفة "أهورا" إن سمكة القرش هاجمت مجموعة من الأشخاص كانوا يسبحون على شاطئ غواردالافاسا وقتلت أحدهم، مشيرة إلى أن الحادث "لم يسبق له مثيل" في تاريخ هذا المنتجع الواقع على بعد 730 كيلومتراً شرق هافانا.
وقال الأشخاص الذين كانوا برفقة الشاب القتيل إن الحادث وقع عند الساعة 23،00 بالتوقيت المحلي، وإنهم كانوا يسبحون على بعد أقل من ثلاثة أمتار من الشاطئ.
وقليلاً ما تقترب الأسماك المفترسة من السواحل في بحر الكاريبي، علماً أنها موجودة في مياه هذه المنطقة التي تجذب ملايين السياح سنوياً.

سو يون لي خلال حضورها الاحتفال بإعادة افتتاح لاكوست روديو دريف بوتيك في شيتس غولدستين بلوس أنجلوس. (ا ف ب)

70 إبرة داخل ساقي امرأة

عثر الأطباء على أكثر من 70 إبرة ودبوس ومغروسة داخل جسد امرأة هندية، تدعي أنها لا تعرف كيف وصلت إلى جسدها. وتقول أنوسويا ديفي (35 عاماً)، إن الإبر والدبابيس ورؤوس الحقن الطبية، بدأت تظهر داخل أطرافها منذ عام 2012، وبعد أن عانت من صعوبات في المشي والجلوس والوقوف على مدى السنوات الخمس الماضية، اضطرت أخيراً إلى طلب المساعدة الطبية.
ويعتقد الأطباء، أن أنوسويا تقوم بغرس هذه الأشياء داخل جسدها بنفسها، إلا أنها تصر، على أنها لم تفعل ذلك، ولا تتعمد أذية نفسها. حيث تقول "أعاني من هذه المشكلة منذ خمس سنوات، حيث تخرج الأبر من جسمي. ليس لدي أي نفسير لذلك، لكنها تسببت لي بآلام مبرحة، وأنا بحاجة إلى العلاج للتخلص منها". وتضيف أنوسويا أن الأمر يبدأ على شكل نتوءات صغيرة على ساقيها، قبل أن تنمو وتنفجر، ويخرج منها إبرة أو مسمار أو دبوس.
ويقول شقيقها أواديش كومار، والذي يعيش معها منذ وفاة زوجها قبل نحو 7 سنوات، إنه لا يعتقد أن شقيقته تؤذي نفسها. ويضيف كومار "يخرج من جسدها 3 أنواع من الأشياء، وهي الإبر والمسامير وإبر الحقن المستخدمة في المستشفيات، وليس لدينا أي تفسير لذلك. أنا معها طوال الوقت، ولم أشاهدها تفعل أي شيء يؤدي إلى حدوث ذلك، ونحن بحاجة إلى من يفسر لن ما يحدث".

قتلت جدها متأثرة بمسلسل رعب

أصدر قاض في أستراليا حكماً بالسجن مدى الحياة بحق فتاة أسترالية عمرها 20 عاماً طعنت جدها حتى الموت متأثرة بمسلسل "أميريكان هورور ستوري" الأمريكي التليفزيوني، واصفاً الجريمة بأنها "وحشية" و"قاسية القلب". وأفادت وكالة "استراليان أسوشيتد برس" بأن قاضي المحكمة العليا في ولاية أستراليا الجنوبية كفين نيكولسون، قال إن الجريمة التي ارتكبتها بريتني جيد دوير هي جريمة شريرة ومقززة، وأن الشابة لا تزال تشكل خطراً على المجتمع. وقال نيكولسون: جريمة القتل هذه تمت بوحشية وقسوة قلب، كما تم التخطيط لها بدم بارد دون انفعال. كان عمر دوير 19 عاماً عندما انهالت بأربع طعنات على جدها روبرت وايتويل (81 عاماً) في منزله بمدينة أديليد العام الماضي، من أجل سرقة مدخراته التي زادت على 100 ألف دولار أسترالي (77 ألف دولار أمريكي) كان يحتفظ بها نقداً في ورشته. وجاء في الأقوال أمام المحكمة أنه بعد طعنه، غسلت الحفيدة الأطباق في منزل جدها خلال انتظار وفاته. وقال محامي دوير خلال جلسة في المحاكمة الشهر الماضي إن موكلته قالت إنها تأثرت في جريمتها بمسلسل الرعب الأمريكي "أميريكان هورور ستوري" الذي يحتوي على جرائم قتل وجرائم أخرى مروعة.

يعترضون دورية شرطة بساطور

أقدم 4 أشخاص في الكويت على اعتراض طريق دورية بعد أن اصطدموا بها عمدًا، ثم قام واحد منهم بقذف ساطور على رجال الأمن؛ ما تسبب في كسر زجاج سيارتهم أثناء محاولة مؤازرة قائد سيارة رباعية الدفع وتهريبه من الدوريات.

طائرة درون تقتحم سجنا لتهريب الممنوعات

ألقت الشرطة القبض على رجل حاول تهريب المخدرات والهواتف المحمولة إلى السجن باستخدام طائرة بدون طيار درون، وحكمت المحكمة عليه بالسجن لمدة ثلاثة أعوام.
تم تتبع تشارلي أديفي بعدما تلقت الشرطة بلاغاً من موظفي أحد السجون يفيد برؤيتهم على كاميرات المراقبة لطائرة درون تتجه نحو السجن.
ولدى وصولهم إلى المكان، قفز رجال الشرطة من سيارتهم وأمسكوا بالطائرة التي عثروا في داخلها 118 غراماً من القنب وهاتفين نقالين و 1.7 غرام من عقار له تأثير نفسي.
ولم تتمكن الشرطة في بداية الأمر من تحديد مكان التحكم بالطائرة، إلا أن التحقيقات أوصلتهم إلى عنوان أديفي، شمال لندن. وقد اعترف أديفي بأنه قام بتهريب المواد الممنوعة إلى السجن والتي وصلت قيمتها إلى 40.000 دولار أمريكي.
وقد أثارت الحادثة موجة من ردود الأفعال كان أهمها ردة فعل مدير السجون، سام غيمي الذي عبر عن تصميمه على وقف تدفق المخدرات إلى السجون، وأشاد بموظفي سجن جمب بنتونفيل ورجال الشرطة، الذين حالوا دون دخول البضائع الممنوعة إلى السجن، بحسب صحيفة ديلي ميل البريطانية.

السرير الشمسي يتسب بحفرة في وجه سيدة

شاركت مدمنة سابقة على السرير الشمسي صورة صادمة لحفرة في وجهها، ناتجة عن علاج مرض السرطان الذي تسبب به تعرضها للأشعة الضارة. وكان الاطباء، قد شخصوا إصابة إلين شيف بسرطان الوجه في عام 2013، ومن المرجح أن الأورام الخبيثة، ناتجة عن استخدامها للسرير الشمسي منذ عقود، بحسب صحيفة ميرور البريطانية.
وإلى جانب هذه الحفرة العميقة في وجهه، خضعت إلين لعدد من العمليات، لترقيع الجلد وراء أذنيها وفخذها وكتفيها وحتى جفونها، وكان على الأطباء، إزالة قطع كبيرة من وجهها بشكل متكرر، مع انتشار سرطان الجلد.
وعلى الرغم من العمليات الجراحية القاسية، قالت إلين إن المرحلة الرابعة من السرطان انتشرت بشكل مأساوي إلى رئتيها. وتأمل إلين من خلال الصور التي نشرتها على مواقع التواصل الاجتماعي، أن تنبه الآخرين، من مخاطر التعرض بشكل متكرر للسرير الشمسي.
وخلال معركتها مع السرطان، خضعت إلين لـ 15 عملية جراحية، بالإضافة إلى العلاج بالأشعة، وفي نهاية المطاف، اكتشفت أن المرض الخبيث انتشر إلى رئتيها، مهدداً حياتها. وهذا ما دفعها إلى مشاركة قصتها المأساوية، لتكون عبرة لمستخدمي السرير الشمسي.

التلوث يحوّل نيودلهي إلى "غرفة غاز"

سجل التلوث في نيودلهي مستويات مرتفعة بشكل مثير للإزعاج امس الاول وتفكر السلطات في إجراءات طوارئ مثل إغلاق المدارس، كما شبه وزراء بارزون المدينة بأنها غرفة غاز.
وتصنف نيودلهي، التي يقدر عدد سكانها بـ19 مليون نسمة، ضمن أكثر المدن تلوثاً في العالم، ولكن يبدو أن خطط معالجة تدهور جودة الهواء لم تؤت ثمارها حتى الآن.
واستيقظ سكان المدينة اليوم على صباح محاط بضباب الدخان الكثيف، حيث حذر الأطباء من أزمة صحية، ونصحوا الناس بعدم الخروج في الهواء الطلق سوى في حالات الضرورة القصوى.
وتراوحت مستويات الجسيمات العالقة التي تقل عن 2.5 ميكرومتر (بي. إم 2.5) بين 400 و 900 ميكروغرام لكل متر مكعب صباح اليوم الثلاثاء، وهو ما يمثل عدة أضعاف الحد الآمن.
وتوصي منظمة الصحة العالمية بعدم تعرض البشر لمستويات من جسيمات "بي.إم 2.5" تزيد على 10 ميكروغرام لكل متر مكعب في المتوسط على مدار العام، أو 25 ميكروغرام خلال أي 24 ساعة، حيث يمكن للجسيمات الصغيرة الدخول بعمق إلى الرئتين وحتى مجرى الدم.
وقال رئيس وزراء نيودلهي آرفيند كجريوال، إن "دلهي أصبحت غرفة غاز، كل عام يحدث ذلك خلال هذا الوقت من العام".

ماعز يتسبّب بحادث دموي

انتشر فيديو عبر مواقع التواصل الاجتماعي، لحادث سير مأساوي جرى في مدينة بكين الصينية.
وفي التفاصيل، تظهر في الفيديو سيارة تحاول تجنب الاصطدام بماعز على طريق سريع في بكين ما أدى إلى حصول حادث الاصطدام الأوّل.
أما الحادث الثاني، فكان حين مرّت شاحنة كبيرة على الطريق بسرعة فائقة دهست السائقين المتوقفين على الطريق لتفقد سياراتهم.
نشير إلى أن الحادث المأساوي تم توثيقه من خلال كاميرات مراقبة موضوعة في المكان. وقد قيل إنه أدى إلى إصابة عدد من السائقين ووفاة شخصين فور وقوع الحادث وآخر بعد نقله إلى المستشفى.

فصلت من عملها بسبب إشارة بذيئة

تعرضت امرأة في الولايات المتحدة، للفصل من عملها، بسبب قيامها بإشارة بذيئة نحو موكب الرئيس الأمريكي، دونالد ترامب، أثناء مرورها دراجتها بجانبه.
وتمكن مصور كان مرافقاً لترامب، من التقاط الإشارة البذئية التي قامت بها جولي بريسكمان، في منطقة سترلينج بولاية فيرجينا أثناء مغادرة الرئيس ملعب الجولف في 28 أكتوبر الماضي.
وتقول بريسكمان 50 عاماً لصحيفة "هافينجتون بوست" التي أوردت النبأ : بدأ الدم يغلي في عروقي عندما كان يمر بجانبي. وتم تداول الصورة التي تظهر بها بريسكمان أثناء قيامها بالإشارة البذيئة على الإنترنت، بعد أن تم نشرها على موقع التواصل الاجتماعي تويتر.
ثم استخدمت بريسكمان، التي تعمل محللة تسويق، الصورة المثيرة للجدل، كصورة شخصية لها على موقعي فيس بوك وتويتر، وأخطرت الشركة التي تعمل بها - وهي "أكيما إل إل سي" المعنية بالإشراف على العقود الحكومية - بشأن ما تم تداوله على الإنترنت. من جانبها، قامت الشركة بفصل السيدة، وهي أم لاثنين من الأبناء، بعد ثلاثة أيام من الواقعة، حيث قالت إن بريسكمان انتهكت سياسات مواقع التواصل الاجتماعي، وكان من الممكن أن تضر بسمعة الشركة المهنية.
من ناحية أخرى، قالت بريسكمان إنها أخبرت الشركة بأن صفحاتها على مواقع التواصل الاجتماعي لا تتضمن اسم الشركة التي تعمل بها، كما أن الواقعة لم تكن أثناء مواعيد العمل.

صورة نادرة لشاكيرا في مراهقتها

انتشرت صورة عبر مواقع التواصل الاجتماعي للنجمة العالمية شاكيرا أثناء فترة مراهقتها. وضجت بها وسائل الإعلام ونالت الإعجابات والتعليقات من الجمهور والمعجبين، وتغزلوا بشعرها الأسود في الصورة.
يبقى قسم آخر اعتبر أن جمالها الآن يطغي عن مظهرها من قبل وانها الان اجمل بكثير مما كانت عليه.
يذكر أنّ شاكيرا قد اعتذرت مؤخراً لجمهورها وأصدقائها في ألمانيا بعد إلغائها حفلها الذي كان مقرراً في كولن بعد عارض صحي ألم بأوتارها الصوتية، وعلّقت في صفحتها الرسمية على أحد مواقع التواصل الاجتماعي: "إلى أصدقائي في ألمانيا، خلال الأيام الأخيرة من بروفاتي، ولسوء الحظ تأذت حبالي الصوتية وطلب مني الأطباء أن أريح صوتي كي أتفادى ضرراً أكبر يمكن أن يمنعني من الغناء".

مزاد يعرض آلات جيتار مشاهير

سيكون على هواة الاقتناء الذين يريدون امتلاك قطعة من التاريخ الموسيقى الاستعداد لإنفاق مبالغ طائلة في نيويورك الشهر المقبل لشراء آلات جيتار من طراز فيندر أو جيبسون أو جيلد عزف عليها مشاهير من أمثال توم بيتي وبول ماكارتني وجيمي هندريكس.
وستعرض دار جيرنزي للمزادات في الثاني من ديسمبر كانون الأول في صالة بوهيميون آلات جيتار وساكسفون وشرائط تسجيل وتذكارات موسيقية أخرى ارتبطت ببعض أشهر الموسيقيين في القرن العشرين. ويأتي المزاد بعد أن باعت دار جيرنزي في مايو أيار جيتار وولف الذي استخدمه جيري جارسيا مقابل 1.9 مليون دولار.
ومن بين الآلات المعروضة جيتار أحمر من طراز جيلد مغطى بملصقات عزف عليه هندريكس في 1968 بفندق في ميامي بفلوريدا بعد هطول المطر على حفل موسيقي. وقال أرلان إتينجار رئيس دار جيرنزي "اندفع هو وعازفون آخرون وكل من كان يمكن للفندق المجاور استيعابهم من معجبين إلى الداخل فيما أصبح حفلا موسيقيا صاخبا، وهذا هو الجيتار الذي عزف عليه". وأضاف إتينجار أن المزاد سيضم أيضا جيتار جولد توب لعام 1953 من طراز جيبسون ليس بول استخدمه بول ماكارتني في 2012.