منوعات الفجر

الثلاثاء 20 أكتوبر 2020 م - العـدد 13067

Tuesday 20 October 2020 - Issue No 13067

ص 22

نهيان بن مبارك يفتتح منتدى التسامح الرابع الإمارات وطن التسامح والسلام

ص 31

محمد أنور:

(إسعاف يونس) مسلسل مكتوب بطريقة مميزة

كل ما تحتاجـون معرفتـه حـول الكولسـترول ص 23

المراسلات: ص.ب :505

email:munawaat@alfajrnews.ae

الحبوب الكاملة والقمح الكامل.. أيهما أفضل صحيا؟

لطالما اشتهرت منتجات الحبوب والقمح بخصائصها المعززة للصحة مثل تحسين صحة القلب، والتحكم في نسبة السكر في الدم، الإبقاء على الوزن مناسبا، إلا أن ظهور إعلانات مضللة تسبب في إرباك الجميع.

ويتساءل كثيرون عما إذا كان يجب شراء منتجات الحبوب الكاملة أو منتجات القمح الكامل، وكذلك ما إذا كان هناك فرق كبيرة بين الاثنين.

ويكمن الفرق الرئيسي بين الحبوب الكاملة والقمح الكامل في نوع الحبوب المستخدمة. وتحتوي كلا من منتجات الحبوب الكاملة والقمح الكامل على المكونات الثلاثة لنواة الحبوب.

وهذه المكونات الثلاثة هي: النخالة، وهي الطبقة الخارجية الليفية من النواة الغنية بفيتامينات ب والمعادن الأخرى، والثانية هي "الجنين"، وهي جزء من النواة، وغنية بمجموعة متنوعة من العناصر الغذائية، مثل الدهون الصحية وفيتامين هـ وفيتامينات ب ومضادات الأكسدة.

وأخيرا، السويداء، وتحتوي على الكربوهيدرات النشوية. وفي معظم الحالات، يتكون الدقيق الأبيض من السويداء.

وعند استخدام النواة بالكامل، يمكن للشركة المصنعة استخدام المصطلح قانونًا "الحبوب الكاملة" أو "القمح الكامل" اعتمادًا على نوع الحبوب المستخدم.

ويستخدم مصطلح القمح الكامل حصريًا للمنتجات، التي تستخدم فقط نواة القمح الكاملة في منتجاتها. فعلى سبيل المثال، لن يحتوي خبز القمح الكامل إلا على دقيق القمح الكامل.

وعلى العكس من ذلك، يتم استخدام الحبوب الكاملة عند إضافة حبوب أخرى إلى المنتج، مثل القطيفة والشعير والذرة والدخن والكينوا والأرز والجاودار والذرة الرفيعة والتيف والتريتيكال وحتى القمح.

ونظرًا لأن القمح نوع من الحبوب، فإنه يقع أيضًا ضمن تعريف الحبوب الكاملة. وبشكل أساسي، فإن جميع منتجات القمح الكامل عبارة عن حبوب كاملة، ولكن ليست كل منتجات الحبوب الكاملة عبارة عن حبوب كاملة.

بطريقة خاصة.. فيتامين «د» يتحدى فيروس كورونا

رغم أن فيتامين «د» قابل للذوبان في الدهون، ويلعب العديد من الأدوار الحيوية في جسد الإنسان، إلا أنه أصبح في واجهة الأخبار الصحية في الآونة الأخيرة بعدما أظهرت دراسات حديثة دوره الكبير في مكافحة فيروس كورونا المستجد "كوفيد19-".

ويقول موقع "هيلث لاين "الصحي إن فيتامين "د" مهم للغاية بالنسبة اتقوية الجهاز المناعي، الذي يتصدى للفيروس الذي يسبب مرض "كوفيد19-".

وأظهرت الأبحاث أن وجود مستويات جيدة من فيتامين "د" في جسد الإنسان، يساعد في الحفاظ على صحة جهاز المناعة ويحمي من أمراض الجهاز التنفسي بشكل عام، وبالتالي التصدي بصورة أفضل الوباء.

وأشارت دراسة حديثة إلى أن المرضى المصابين بكورونا، ولديهم مستويات كافية من فيتامين "د" ينخفض خطر تعرضهم للوفاة، كما تنخفض الأعراض السلبية للفيروس.

ومن المعروف أن فيتامين "د" له خصائص مضادة للالتهاب، ويعزز وظيفة الخلايا المناعية، بما في ذلك الخلايا التائية والضامة، التي تقاوم العدوى.

وارتبطت المستويات المنخفضة من فيتامين "د" بزيادة التعرض للعدوى والمرض والاضطرابات المرتبطة بالمناعة.

ويرتبط انخفاض مستويات هذا الفيتامين بزيادة خطر الإصابة بأمراض الجهاز التنفسي، بما في ذلك السل والربو ومرض الانسداد الرئوي المزمن، وكذلك التهابات الجهاز التنفسي الفيروسية والبكتيرية.

نصائح للتخفيف من أعراض حساسية «عثة الغبار»

حساسية حشرة "عثة الغبار" منتشرة بشكل كبير، ويعاني منها الكثيرون خاصة عند حلول فصل الشتاء، حيث لا يمكن فتح النوافذ دائما وتعمل التدفئة باستمرار. إليكم بعض النصائح للتخفيف من الأعراض.

تعتبر حساسية عثة غبار المنزل من أكثر أمراض الحساسية المنتشرة في العالم الحديث، ويسببها نوع من العثّ الذي يقطن في الفرش والستائر والمنسوجات الموجودة في كل بيت. لذلك، لا يمكن القضاء على هذه الحساسية بشكل نهائي، ولكن يمكن التخفيف من أعراض هذا المرض بشكل كبير إذا ما اتبعت هذه النصائح، التي يوردها موقع "100 غيزوندهايت تيبس" الألماني الإلكتروني:

درجات الحرارة المنخفضة: لا تحب العثة درجات الحرارة المنخفضة، وتفضل درجة حرارة تصل إلى 25 درجة مئوية مع نسبة رطوبة تصل إلى 70 في المائة. لذلك، يُنصح بتعليق أغطية الفراش في الخارج أثناء فصل الشتاء للقضاء على العثة التي تعيش فيها.

تهوية أغطية الفراش وغسلها: تعليق أغطية الفراش والوسائد يومياً في الخارج لمدة 30 دقيقة يعطيها تهوية مناسبة. كما ينصح بغسلها بشكل منتظم. وهذا يضمن القضاء على أي عثث موجودة فيها، وبالتالي التخفيف بشكل كبير من أعراض الحساسية.

شراء أغطية خاصة لمرضى الحساسية: تتوفر في بعض المحلات أغطية فراش ووسائد خاصة لمرضى الحساسية تقاوم تغلغل عثة غبار المنزل، عن طريق عزلها عن مصدر غذائها، ألا وهي خلايا الجلد الميتة التي تتساقط من الإنسان يومياً وتعلق في الأغطية.

عزل فرش السرير: من خلال تغليف فرش السرير بغطاء من البلاستيك وتفريغه من الهواء عبر المكنسة الكهربائية، لا تستطيع عثة غبار المنزل التغلغل إلى الفرش أو الحصول على الغذاء.

. تنظيف المنزل بشكل دوري: الحفاظ على المنزل بشكل عام نظيفاً يقلل من تركيز الغبار، ويخفف بالتالي من أعراض الحساسية. ويُنصح بإزالة الغبار من أسطح الأثاث بمنشفة مبللة كي يلتصق الغبار بها بدلاً من التطاير في أرجاء المنزل.

غسل الدمى المفضلة: بالنسبة للأطفال الذين يعانون من الحساسية، يُنصح بغسل الدمى المفضلة لديهم بشكل دوري، وذلك للتخلص من أي عثث أو غبار عالق بها. كما يُنصح أيضاً بحفظ الدمية المفضلة للطفل لمدة 24 ساعة في صندوق التفريز بالثلاجة، وذلك للقضاء على العث، ثم بعد ذلك غسل الدمية في درجة حرارة 60 درجة مئوية للتأكد من إزالة فضلات هذه العث.

الكسل أحياناً ينفع: وجد الباحثون في جامعة كينغستون أن ترك الفراش غير مرتب صباحاً يقلل من نسبة الرطوبة في الفراش، وبالتالي يسبب الجفاف للعث، التي تكره العيش في جوّ جاف.

لا للحيوانات الأليفة: امتلاك الحيوانات الأليفة يعني أنها، عاجلاً أم آجلاً، ستدخل غرفة النوم، مما يعني تزايد عدد العثث الموجودة، لأنها تنجذب بشدة لشعر تلك الحيوانات.

أدوية من الصيدلية: يوجد في الصيدليات عدد كبير من الأدوية الخاصة لمكافحة عثة غبار المنزل، مثل "ميلبيول" و"ميلبينتود"، وهي عبارة عن بخاخات يتم رشّ أغطية الفراش والوسائد بها لمرتين سنوياً من أجل القضاء على العثث ومخلفاتها.

موسم حساسية غبار البيت.. ما الحل؟

من يتعرض في الغالب للإصابة بالزكام يرتاح بعض الشيء في فصل الشتاء، غير أن من يعاني من حساسية غبار البيت يواجه صعوبات جمة، لأنه مع نزول درجات الحرارة يلجأ الناس إلى تشغيل التدفئة داخل البيوت. فكيف يمكن تخفيف أثر الحساسية؟

باستخدام المجهر يمكن التعرف على ما يسمى سوسة غبار البيت التي لا يمكن اكتشافها بالعين المجردة. سوسة غبار البيت تعتبر ثاني مسبب أمراض التنفس، إذ يعاني ما بين 6 و 12 في المئة من الألمان من حساسية غبار البيت. والأعراض الشائعة لذلك هي نزلات العطس والسعال والحكة في العيون وآلام الرأس.

براز سوسة الغبار هو السبب

المسبب لحساسية غبار البيت ليس هو الغبار العادي داخل البيت أو الشقة كما نستشف من اسم الحساسية، بل المسبب الحقيقي هو البراز الدقيق للسوسة التي تعيش في غبار البيت. ففي غرام واحد من غبار البيت تعيش ما يصل إلى 4000 سوسة تجد في السرير بوجه خاص المكان المثالي للتكاثر. وبراز السوسة يتطاير مع الغبار في الهواء ليثير حوافز الحساسية لدى الكثير من الناس.

الحساسية تزداد في فصل الشتاء

في فصل الشتاء تزداد كمية براز سوسة الغبار داخل البيوت، لأن التدفئة ترفع درجات الحرارة المصحوبة بالرطوبة التي توفر أجواء ملائمة للتكاثر. وعلى هذا الأساس يكون المصابون بالحساسية مطالبين في فصل الشتاء بوجه خاص بتقليص العوامل المساهمة في تكاثر سوسة غبار البيت، ومنها المواظبة على تنظيف الأسرة والوسادة أو استعمال أغطية حمائية وبصفة عامة جنبات البيت. كما يجب التقليص من مستوى رطوبة الهواء في غرفة النوم، والعمل على تهوية البيت بفتح النوافذ، والاستغناء عن أثاث يجمع الغبار.

لمن تجاوز الأربعين.. هذا الفحص ضروري

حذرت الجمعية الألمانية لأطباء العيون من أن عدم علاج الغلوكوما أو ما يعرف بالمياه الزرقاء قد يصيب العين بالعمى. ونصحت الجمعية الألمانية بإجراء فحوصات وقائية منتظمة لاكتشاف المرض مبكراً، حيث يصعب اكتشاف المرض بشكل مبكر، نظرا لعدم تضرر الرؤية المركزية. ويعتمد الكشف الوقائي على فحص رؤوس العصب البصري في العينين وقياس ضغط العين، وأوصت الجمعية الألمانية بإجراء هذا الفحص المنتظم بدءاً من عمر 40 عام، ثم يُكرر كل خمس سنوات بعد ذلك، وبدءاً من عمر 60 عام يتم إجراء الفحص كل سنتين إلى ثلاث سنوات. وفي حالة وجود عوامل خطر مثل إصابة أحد الأقارب بالغلوكوما وزيادة ضغط العين، فإنه يجب إجراء الفحص بشكل أكثر دقة، ومن عوامل الخطورة الأخرى قصر النظر، الذي لا يقل عن أربعة ديوبتر، بالإضافة إلى وجود ترسبات على العدسة وفي زاوية العين، حيث تلتقي القرنية والقزحية، وإذا اجتمعت ثلاثة عوامل خطر أو أكثر، فإنه يجب إجراء فحص سنوي بدءاً من سن الأربعين.

زيت بذور العنب.. يحارب البثور ويكافح شيخوخة البشرة

أشارت مجلة "فروينديـن" الألمانية إلى أن زيت بذور العنب يوفر الكثير من الفوائد للبشرة، حيث إنه يعمل على مكافحة شيخوخة البشرة وإمدادها بالعناصر المغذية ومنع ظهور البثور.

يحتوي زيت بذور العنب على مضادات الأكسدة القوية، التي تعمل على تحييد الجذور الحرة، حيث تتسبب الجزيئات الضارة في تلف الخلايا وهو ما يساهم في شيخوخة البشرة، إلا أن منتجات العناية الغنية بمضادات الأكسدة تعمل على بناء طبقة واقية طبيعية، كما ينشط زيت بذور العنب من تجديد الخلايا، وله تأثير فعال على الطبقات العليا من البشرة.

وأضافت المجلة الألمانية أن زيت بذور العنب يعمل على زيادة ليونة البشرة وإشراقها، نظراً لأنه يحتوي على حمض اللينوليك، والذي يعتبر من الأحماض الدهنية غير المشبعة أو أحماض أوميغا 6، ويمتاز بخصائص ترطيب مكثفة، مما يجعل البشرة تبدو مشرقة ونضرة.

هواء التدفئة الجاف يسبّب هذه المشاكل الصحية

حذر المعهد الاتحادي للسلامة والصحة المهنية من أن هواء التدفئة الجاف جداً في بيئة العمل قد يتسبب في مشاكل صحية مثل تهيج العينين وآلام الحلق وجفاف البشرة. ونصح خبراء المعهد بشرب كمية كافية من السوائل، الأمر الذي لا يقتصر على فصل الصيف فقط، وذلك لضمان ترطيب جيد للأغشية المخاطية، وأضاف الخبراء الألمان أن الكمية الكافية تتراوح من 2 إلى 3 لتر يومياً. وللحفاظ على صحة العين يجب على الموظف الابتعاد عن شاشة الحواسيب من وقت إلى آخر وترك العين ترتاح، مع فتح وإغلاق الجفون عدة مرات وبقصد حتى لا تجف، بالإضافة إلى العناية بالبشرة من خلال الاعتماد على منتجات العناية المصممة خصيصا للبشرة وترطيبها. وفي الفترات الفاصلة والاستراحات، يمكن الخروج من المكتب إلى الهواء الطلق وممارسة بعض الأنشطة الخفيفة لتحفيز الدورة الدموية وتقوية جهاز المناعي، ونصح الخبراء بالتهوية المنتظمة لمكان العمل لتحسين جودة الهواء في الداخل.

كيف تخسر الدهون المتراكمة في الفخذين؟

يعاني الكثيرون من تراكم الدهون في منطقة الفخذين بشكل خاص، مما يسبب لهم شعوراً بالضيق نتيجة تأثير ذلك على مظهرهم.

وقد تتكون دهون الساق من أنواع مختلفة من الخلايا الدهنية، بما في ذلك الخلايا الدهنية تحت الجلد والخلايا الدهنية العضلية، والدهون تحت الجلد شائعة جداً في الفخذين وتوجد مباشرة تحت الجلد، وتتجمع الدهون العضلية داخل العضلات نفسها.

في البداية تحتاج إلى تقليل كمية السعرات الحرارية التي تتناولها بشكل يومي، ويجب أن تقلل من كمية الطعام التي تتناولها وتحرق أكثر حتى يستخدم جسمك الدهون الزائدة كمصدر للطاقة، ولكن عليك التحدث مع طبيبك أو أخصائي التغذية قبل إجراء تغييرات كبيرة على نظامك الغذائي.

ويجب أن تخفف من كمية الملح التي تتناولها بشكل يومي، واشرب أكبر قدر ممكن من الماء للتخلص من الملح الزائد والسوائل، ويجب أن تحاول أيضاً إضافة المزيد من الإلكتروليتات، والتي يمكن العثور عليها في الخضروات الورقية الداكنة واللبن والموز.

وتساعد المزيد من الألياف والبروتينات على إنقاص الوزن، وتساعدك على الشعور بالشبع، وبناء عضلات ساقيك.

شبح الوباء المزدوج.. لماذا يجب أخذ لقاح الأنفلونزا فورا؟

اعتاد كثيرون على أخذ لقاح الإنفلونزا الموسمية، مع بدء فصل الخريف، لكن هذا الإجراء الوقائي يكتسي أهمية "فائقة"، هذه السنة، في ظل انتشار فيروس كورونا المستجد الذي أصاب عشرات الملايين حول العالم.

وبحسب صحيفة "فاينانشال تايمز"، فإن جهودا تبذل في الوسط الطبي من أجل تكثيف التلقيح، والهدف هو تفادي تزامن "الوباءين" والمرضين التنفسيين في الوقت نفسه.

ويخشى خبراء الصحة أن تؤدي الإصابات بالإنفلونزا الموسمية في الشتاء إلى إرباك جهود مكافحة كورونا وإنهاك أنظمة الرعاية الصحية، نظرا إلى تشابه أعراض هذا المرض الموسمي مع "كوفيد 19".

لكن الرهان على تلقيح أكبر عدد من الناس ضد عدوى الأنفلونزا تعترضه عدة عقبات؛ أبرزها عدم وجود جرعات كافية في الأسواق خلال الوقت الحالي، فيما تعمل بعض الشركات بشكل حثيث من أجل ضمان تزويد المؤسسات الصحية بما تحتاجه قبل بدء فصل الشتاء.

وطلبت ألمانيا الإمداد بـ26 مليون جرعة من لقاح الإنفلونزا، في خطوة استباقية قبل حلول الشتاء الذي يشهد تزايدا معتادا في حالات الإصابات بالمرض الموسمي. وأوضح وزير الصحة الألماني، جينس سبان، أنه لم يسبق لبلاده أن طلبت هذا العدد الكبير جدا من لقاح الإنفلونزا، أما الحكومة البريطانية فقالت إنها تطمح إلى تلقيح ما يناهز 30 مليون نسمة، هذا العام، أي ضعف عدد من أخذوا اللقاح في 2019. وفيما تراهن حكومات غربية على زيادة تلقيح الناس ضد الإنفلونزا، تقول شركات كبرى مختصة في إنتاج لقاح الإنفلونزا مثل "سيكيروس" و"سانوفي" و"غلاكسو سميث كلاين" إن الإنتاج العالمي من هذا المنتج الطبي لم يرتفع إلا بنسبة تتراوح بين 1 و2 في المئة، بينما زاد الطلب على نحو هائل.

منوعات الفجر

حديقة الحيوانات بالعين تطور العمل عن بعد عبر أنظمة ذكية تضمن استمرارية الأعمال وتحافظ على أمنها الإلكتروني

•• العين - الفجر

في ظل الظروف الراهنة والتحديات التي تواجهها المؤسسات بسبب انتشار فايروس كوفيد19- استطاعت حديقة الحيوانات بالعين أن تقدم نموذجا ناجحا لإدارة الأزمات والعمل عن بعد وفق أعلى مستويات الأمن الالكتروني وضمان استمرارية الأعمال مع سلامة الكادر الوظيفي.

وذكر هزاع الحوقاني مهندس أول دعم تكنولوجيا المعلومات في حديقة الحيوانات بالعين " منذ أعلنت الجهات المختصة نظام الحظر وتطبيق الاحترازات الوقائية قمنا مباشرة باتخاذ جميع الإجراءات التقنية اللازمة ليواصل الموظفون إنجاز الأعمال المؤسسية خارج نطاق المكاتب على أكمل وجه وفي اي موقع يتواجد فيه الموظف، مع الحرص على تطبيق الانظمة الامنية الداخلية ضمن منظومة سيبرانية تحافظ على سرية وخصوصية مكتسبات الحديقة الالكترونية وتدعم معايير الأمن الإلكتروني التي تنتهجها الدولة." وعن أحدث الانظمة المطبقة للموظفين قالت عائشة البلوشي مهندس أول نظم في حديقة الحيوانات بالعين : "نقوم حاليا بالعمل على "مايكروسوفت اوفيس 365 " المعتمد على الحوسبة السحابية، الذي يمكن الموظف من تحميل ملفاته وتخزينها وإرسالها من أي حاسب آلي أو هاتف محمول سواءً كان في منزله أو في الطائرة محلقاً في الجو، فيستطيع تحميل 15 نسخة من البرامج التي يحتاجها على اي جهاز يشاء، وفق الاشتراطات الأمنية الالكترونية المطبقة في الدولة." وأكدت البلوشي : " تم إنجاز ما يقارب 70% من مشروع توفير مساحة تخزين سحابية تتيح للموظف استخدامها والدخول إلى ملفاته وبرامجه من اي جهاز ذكي ضمن طاقة تخزين سحابية تصل الى 1 تيرابايت لكل موظف." كما تمنح الحديقة خاصية تصنيف سرية وخصوصية الملفات لموظفيها، بالإضافة لإطلاق نظام إدخال الأهداف والمؤشرات الالكتروني المطور الذي بدأ موظفو الحديقة استخدامه مؤخرا والذي يضمن عملية تقييم دقيقة وسريعة تنتقل بشكل مباشر إلى الإدارة العليا وإدارة التخطيط الاستراتيجي، بدلا عن الإجراءات اليدوية للأنظمة التقليدية.

ولضمان الحفاظ على الرسائل الالكترونية القديمة ؛ استحدثت المؤسسة خاصية الأرشفة للموظفين بطاقة استيعابية لا محدودة كما قامت برفع السعة الاستيعابية للبريد الالكتروني إلى 99 جيجابايت لكل موظف.

هذا وكانت انطلاقة الحديقة مع الأنظمة الالكترونية عن بعد ببرنامجي تراسل الالكتروني ومايكروسوفت تيمز الذين يوفران للموظف عددا كبيرا من الميزات لتسهيل عملية التواصل والاتصال ورفع الملفات ومشاركتها، وقريبا سيتاح لـ 50% من الموظفين إجراء اتصالات محلية و دولية إلى الهواتف المتحركة أو الثابتة عبر منصة تيمز لتتوفر جميع أدوات الاتصال والمخاطبات عبر جهاز واحد. وعلى صعيد الزوار شددت الحديقة على ضرورة حجز التذاكر عن طريق الموقع الالكتروني أو التطبيق الهاتفي الذكي والذي يتضمن خيارات متعددة تساعد الزوار في الاستفادة القصوى من خدمات الحديقة فيمكن للزائر التخطيط المسبق للزيارة وتحديد معارض الحيوانات و التجارب المراد زيارتها و من ثم يقوم التطبيق بتحديد مسار رحلته، بالإضافة لتقنية انترنت الأشياء IOT باستخدام beacon لتحديد موقع الزائر في الحالات الطارئة أو خدمة المركبات.

وعلى صعيد المجموعات الحيوانية التي يقارب عددها 4000 حيوان طبقت حديقة الحيوانات بالعين اختبارات استخدام أنظمة الذكاء الاصطناعي في التعرف على الحيوانات بشكل فردي عن طريق بصمة الوجه أو الجلد، وذلك من خلال استبدال الطرق التقليدية بالأنظمة الذكية، بهدف متابعة ورعاية الحيوانات وفق أحدث التقنيات في مختلف الظروف والحالات الاحترازية.

نظمته دار زايد للثقافة الإسلامية

نهيان بن مبارك يفتتح منتدى التسامح الرابع الإمارات وطن التسامح والسلام

•• العين-الفجر:

أكدّ معالي الشيخ نهيان بن مبارك آل نهيان وزير التسامح والتعايش أن تجربة الإمارات الناجحة تؤكد على أن تحقيق التسامح والسلام في المجتمع ، وما يصاحب ذلك ، من تلاحم مجتمعي قوي ، ومنافع مهمة لجميع السكان ، وموقع مرموق بين أمم العالم أجمع ، إنما يتطلب توافر عوامل متعددة ، أهمها : قيادة حكيمة ، وشعب مسالم ، حريصان معاً ، على تحقيق كل ما يرتبط بالتسامح والسلام ، من تقدم إنساني واجتماعي واقتصادي ، بالإضافة إلى وجود مؤسسات للتعليم والإعلام ، تؤدي دورها بنجاح ، وتشريعات ملائمة، تدعم تكاتف جميع الأفراد والأسر ، وجميع مؤسسات المجتمع، من أجل مكافحة التعصب والتطرف ، في إطار بيئة مجتمعية متكاملة ، تحث على احترام الآخر ، والتمسك بالقيم والمبادئ الإنسانية ، التي يشترك فيها جميع البشر، في هذا العالم .

وقال معاليه إن منتدى التسامح الرابع، الذي تنظمه دار زايد للثقافة الإسلامية إنما يسعى إلى تسليط الضوء، على دور التسامح والتعايش والسلام، في مسيرة هذه الدولة الرائدة، وفي أن يكون هذا الوطن دائماً، وبعون الله، قادراً على استيعاب جميع أفراده ومؤسساته، وجعلهم معاً، قوة إيجابية، تجسد بالسلوك والإنجاز، حب الخير، وتقدم المجتمع والعالم، والحرص على تحقيق الأخوة الإنسانية، بين البشر في كل مكان.

وأشار معاليه إلى أن التسامح والسلام في الإمارات، إنما هو تجسيد حي، لتعاليم الإسلام الحنيف، وتعبير طبيعي عن الاعتزاز بالهوية الوطنية، والافتخار بعظمة تراثنا الخالد، وتاريخنا المجيد، بالإضافة إلى أنه استجابة رائعة، للتحديات التي تواجه المجتمع والعالم، بل إنه كذلك،انعكاس، لموقع الدولة المرموق، الذي جعل منها، ملتقى مهماً، لأصحاب الحضارات والثقافات الإنسانية، عبر الأزمنة والعصور. وأشار أيضا " إن هذا المنتدى ، إنما هو تأكيد على كافة هذه المبادئ ، بل هو كذلك ، تعبير قوي ، عن اعتزازنا بالإرث الخالد ، الذي تركه فينا ، مؤسس الدولة العظيم- المغفور له -الوالد الشيخ زايد بن سلطان آل نهيان - طيب الله ثراه - وهو الذي أرسى دعائم النموذج المرموق للإمارات ، في التسامح والتعايش والأخوة الإنسانية. لقد كان -رحمه الله - يؤكد لنا دائماً ، أن الصفاء بين البشر ، والحوار والتواصل الإيجابي بينهم ، والسعي إلى تحقيق العدل، والمساواة ، وحقوق الإنسان للجميع ، هو طريق أكيد لتحقيق الخير والرخاء ، في المجتمع والعالم - إننا نحمد الله ، أن قادة الدولة الكرام ، يسيرون على نفس النهج ، ويدعمون بكل قوة ، رؤية القائد المؤسس ، لمكانة التسامح والسلام ، في تشكيل حاضر ومستقبل الوطن - إننا نعبر اليوم ، عن اعتزازنا البالغ ، بقيادتنا الحكيمة ، وبقناعتهم القوية ، بالدور المحوري ، للتسامح والأخوة الإنسانية ، في تحقيق التنمية الناجحة ، في المجتمع والوطن والعالم ."

جاء ذلك خلال افتتاح معاليه منتدى التسامح الرابع الذي تنظمه دار زايد للثقافة الإسلامية عبر منصاتها في مواقع التواصل الاجتماعي، بعنوان " الإمارات وطن التسامح والسلام" بمشاركة نخبة من الباحثين والأكاديميين المختصين في مجالات التسامح والتعايش والسلام من داخل الدولة وخارجها.

واختتم معاليه كلمته بتوجيه دعوة للمشاركين والمتحدثين بقوله " إنني أدعوكم اليوم ، في هذا المنتدى ، إلى التأكيد بكل قوة ، على أن حرصنا على التسامح والسلام ، إنما هو تجسيد لأصالة تاريخنا ، وعراقة هويتنا ، وحكمة قادتنا ، والقيم والمبادئ ، التي يحظى بها هذا الشعب المعطاء ، بل وكذلك ، هو تعبير عن ثقتنا الكاملة ، بموقعنا الرائد ، في المقدمة والطليعة بين دول العالم أجمع – وليكن ذلك كله ، رسالة قوية، من الإمارات إلى العالم ، عن الدور المهم للتسامح، في تحقيق السلام والتقدم ، والقضاء على ظواهر العنف والتشدد ، في كل مكان – ليكن ذلك كله ، مجالاً لنشر النموذج الرائد ، في التسامح والأخوة الإنسانية ، لدولتنا الحبيبة ، في أنحاء العالم ، وقناة فعالة ، لتبادل الأفكار والخبرات المفيدة ، مع كافة الأمم والشعوب والمؤسسات ، في هذا العالم."

حضر المنتدى معالي د.مغير الخييلي رئيس دائرة تنمية المجتمع و معالي د.حمدان مسلم المزروعي رئيس مجلس إدارة الهلال الأحمر الإماراتي وسعادة د.محمد عتيق الفلاحي رئيس مجلس إدارة دار زايد للثقافة الإسلامية و أعضاء مجلس الإدارة و أصحاب المعالي و السعادة، و مدراء العموم في القطاع الاجتماعي في أبوظبي.

وتناول المنتدى خمسة محاور و أدار الحديث فيه الإعلامي محمد الكعبي، حيث بدأ بالحديث عن أبعاد التسامح و التعايش السلمي الفكرية و الفلسفية، و التي قال فيها معالي د.حمدان المزروعي رئيس مجلس إدارة الهلال الأحمر الإماراتي أن المغفور له الشيخ زايد بن سلطان آل نهيان – طيب الله ثراه- يعتبر أنموذجا في هذا العصر في التسامح و التعايش المشترك، فالإرث الذي خلفه الشيخ زايد مع دور القيادة الرشيدة للإمارات انعكس ذلك على جميع مجالات الحياة في الإمارات، مؤكدا أن الإنسان المتسامح إنسان محبوب و منتج و متعاون.

وعن فلسفة التسامح والتعايش و السلام في الإمارات أشار سعادة د.يوسف عبدالله العبيدلي مدير عام مركز جامع الشيخ زايد الكبير إلى شغف المغفور له الشيخ زايد بن سلطان آل نهيان – طيب الله ثراه – في التسامح و التعايش ، فقد كان حريصاً على اكتشاف المناطق الأثرية و الحفاظ عليها ، وجاء تأسيس جامع الشيخ زايد الكبير ليكون منارة و صرحا يرمز إلى التعايش و التسامح و السلام.

وقال: لقد ساهمت قيادة دولة الإمارات في وضع قواعد وأسس مفهوم التسامح والتعايش بين أكثر من 200 جنسية تقيم على أرض الإمارات، وتمكنت من الحفاظ على الخطاب الديني بين مختلف الأديان.

وحول عصر الفضاءات المفتوحة و دور الإعلام في تماسك وحدة النسيج الوطني و صناعة السلم المحلي و العالمي أكد سعادة محمد جلال الريسي المدير التنفيذي لوكالة أنباء الإمارات أن هناك تحدي ودور كبير ومهم يقوم به الإعلام في ترسيخ قيم التسامح و السلام، فقط استطاع الإعلام الإماراتي أن يكون أنموذجا في طرح المحتوى الإعلامي المناسب في ترسيخ و تعزيز قيم التسامح و التعايش المشترك، فإعلام الإمارات يحاور اليوم 200 جنسية و ديانات مختلفة بطريقة تناسب الجميع و تحافظ على تعزيز الوحدة الوطنية.

وتحدث سعادة سعيد محمد النظري مدير عام الهيئة الاتحادية للشباب عن حوار التعايش ودور الشباب في صناعة السلام وتعزيز ثقافة التسامح بقوله: احتفلنا منذ عام بكوننا نملك أقوى جواز في العالم مما يؤكد المعدن الأصيل لشعب الإمارات، فكثير من شباب العالم يتمنى أن يحظى بالفرص المتاحة لشباب الإمارات في التعليم والعمل والتحديات التي يواجهونها والفرص المتاحة لهم من القيادة الرشيدة التي وضعت ثقتها في الشباب وأطلقت عليهم لقب" جيل المهمة".

وأضاف في ظل الجائحة العالمية التي يمر بها العالم اليوم يقوم شباب الامارات بوضع الخطط للخمسين عاما القادمة، فشباب الامارات مسلحين بالقيم الاسلامية الاصيلة محبين للعلم والعمل باجتهاد.

وعن أسس بناء جسور الثقة و السلام و العيش المشترك قال البروفيسور حامد تشوي أستاذ بجامعة ميونغجي بكوريا الجنوبية اذا نظرنا الى محور الثقافة الاسلامية واسسها فأننا نجد أسسها ترتكز على محورين اساسين الاول هو القران الكريم والثاني هو سنة رسول الله محمد- صلى الله عليه وسلم - و على هذا الاساس تدور الثقافة الاسلامية، فلقد جاء الاسلام ليحقق السلام في الارض ويربط المجتمعات فيما بينها برابط المودة والتسامح بين افرادها ومجتمعاتها مما يوفر الوئام في البلاد والاستقرار للحياة الاجتماعية ،لهذا فان للسلام أهمية كبيرة في استقرار الاسرة ، وبه يستقر المجتمع الدولي اقتصاديا وسياسيا.

من جانبها قالت د.نضال محمد الطنيجي المدير العام لدار زايد للثقافة الإسلامية: يأتي تنظيم دار زايد للثقافة الإسلامية للعام الرابع على التوالي لمنتدى التسامح لعام 2020 تحت شعار «الإمارات وطن التسامح والسّلام» انسجاماً مع استراتيجية حكومة أبوظبي في جهودها الحثيثة لإرساء أسس "السّلام الدولي"، وتقديم العون الإنساني، ودعم نهج سياسات التسامح والانفتاح والتعايش الذي قامت عليه دولة الإمارات العربية المتحدة وفق رؤية سديدة من القيادة الرشيدة وتحقيقا لتطلعات دائرة تنمية المجتمع في بناء مجتمع متماسك مبني على التسامح واحترام الآخر.

كما أوضحت الطنيجي إلى أن منتدى التسامح الرابع لهذا العام 2020 يهدف إلى تركيزه على تعميق قيم التسامح والانفتاح لدى مُختلف شرائح المجتمع، والاحترام المتبادل، وحفظ الكرامة الإنسانية، وتأصيل التعايش والتسامح عند الشباب باعتبارهم أُمَناء قيم الثقافة الإماراتية بالشّراكة بين دار زايد للثقافة الإسلامية والجهات المُجتمعية ذات الصّلة، بالإضافة إلى إثراء قيم التسامح والتعايش المشترك عبر المنصات الإعلامية والرقمية المتنوعة من أجل تحقيق الصّداقة بين البشر على تنوّع واختلاف أديانهم ومُعتقداتهم وثقافاتهم ولغاتهم، وذلك من خلال تناول "مُنتدى التسامح" قضايا حَياتية مختلفة في مجالات عدة، ومُرتكزات فكرية وفلسفيةَ وإنسانية وثقافية وقانونية وإعلامية محلياً وعالمياً؛ إبرازاً لملامح التسامح والسّلام في دولة الإمارات العربية المتحدة.

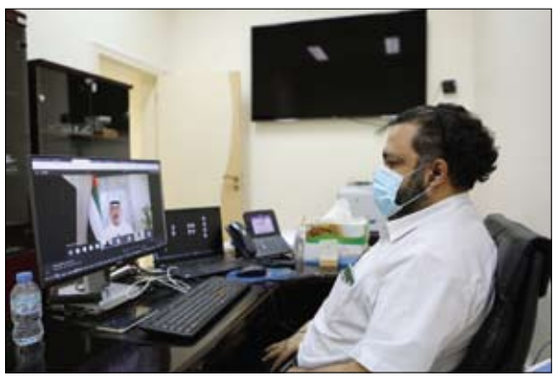

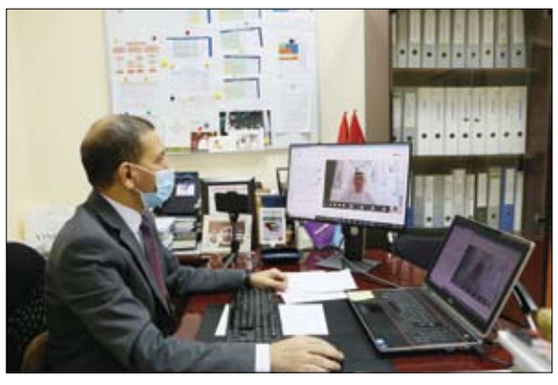

هيئة المساهمات المجتمعية - معاً تعلن عن المشاريع العشرة الفائزة في الدورة الثالثة من الحاضنة الاجتماعية لتعزيز التماسك الأسري

الفرق الفائزة تخضع لبرنامج تدريبي لمدة 90 يومًا لتنمية أفكارهم وتطويرها لمشاريع اجتماعية مستدامة

•• أبوظبي- الفجر

أعلنت هيئة المساهمات المجتمعية -معاً، عن الفرق العشرة الفائزة في الدورة الثالثة لحاضنة معاً الاجتماعية التي تتناول موضوع تعزيز التماسك الأسري وتقوية العلاقات الاجتماعية بين أفراد مجتمع أبوظبي، حيث لاقت الدورة إقبالاً هائلاً وتجاوز عدد الطلبات المقدمة 338 طلباً.

وتضم الفرق العشرة الفائزة رواد الأعمال في المجال الاجتماعي ممن يقيمون في أبوظبي ومن جنسيات مختلفة شملت 13 دولة تتضمن الإمارات والهند واليونان والمملكة المتحدة والولايات المتحدة الأمريكية وروسيا.

وبعد النجاح الهائل الذي حققته الدورة الأولى لحاضنة معاً الاجتماعية والتي ركزت على موضوع دعم أصحاب الهمم في أبوظبي، والدورة الثانية التي ركزت على تعزيز الصحة النفسية في أبوظبي، أطلقت هيئة معاً الدورة الثالثة في يوليو تحت عنوان "التماسك الأسري".

وقد تم تحديد موضوع "التماسك الأسري" من قبل دائرة تنمية المجتمع في ابوظبي للدورة الثالثة لبرنامج حاضنة معاً الاجتماعية للعمل على تعزيز العلاقات الأسرية وإرساء روابط الألفة والمحبة بين الآباء والأبناء والأقارب من مختلف الفئات العمرية تجسيداً لأهمية القيم الأسرية في المجتمع.

عكست نتائج استبيان لجودة الحياة في عام 2018، عن وجود العلاقات الاجتماعية الجيدة والتواصل ضمن محيط الأسرة وشبكة الدعم الاجتماعي المؤلفة من الأقارب والأصدقاء وسط سكان أبوظبي بنسبة قدرها 84% من المشاركين في الاستبيان ويمتلكون شبكة دعم اجتماعي، وبفارق ضئيل عن متوسط نسبة منظمة التعاون الاقتصادي والتنمية 89%، مما يعكس جودة الحياة ومتانة العلاقات بين أفراد مجتمع أبوظبي

وقد ابتكرت الفرق الفائزة حلولاً مبتكرة شملت جلسات سرد القصص عبر الإنترنت للآباء لتفعيل آليات التواصل الفعال مع أبنائهم، وتطبيق للهواتف المحمولة يمنح الأزواج فرصة استشارة خبراء مختصين في قضايا الزواج، بالإضافة لبرامج مخصصة لتعزيز المهارات الجسدية والنفسية وإرساء الروابط الاجتماعية بين أفراد الأسرة. يعتبر برنامج حاضنة معاً الاجتماعية المشروع الأول على مستوى المنطقة، ويتيح لكل فريق من الفرق العشرة الفائزة الفرصة للحصول على دعم وتمويل مقدم من هيئة معاً، إذ تستثمر الهيئة أكثر من مليوني درهم لدعم وتمويل الدورة الثالثة. وتعمل هيئة معاً على دعم الفرق العشرة عبر توفير برنامج تدريبي مدته 90 يوماً لصقل مهاراتهم ومساعدتهم على تنمية أفكارهم المبتكرة لتصبح مشاريع مستدامة تعزز منظومة القيم والثقافة الداعمة للتماسك الأسري من أجل بناء أسرة مستقرة، وستتخرج الفرق في نهاية العام.

وبهذه المناسبة صرحت سعادة سلامة العميمي، المدير العام لهيئة المساهمات المجتمعية -معاً: " يسعدنا أننا تلقينا أكثر من 330 طلبًا ، والتي كانت طلبات ذات أفكار مبتكرة ومتميزة متميزة. وأشعر بالفخر للإعلان عن قائمة تضم عشرة فرق ناشئة للمشاركة في الدورة الثالثة لحاضنة معاً الاجتماعية. ونحن في هيئة معاً نؤمن بأن هذه المشاريع ستلعب دوراً إيجابياً في حياة سكان أبوظبي وتعزز من التماسك الأسري وتقوي من متانة العلاقات الاجتماعية". وأضافت: " الأسرة هي عماد المجتمع، ولبناء مجتمع قوي متماسك لابد من زيادة التفاعل البنّاء داخل الأسرة وتعزيز روابط المحبة والألفة بين أفرادها، إذ أن الأسرة هي الأساس الراسخ لبناء مجتمع متعاون متلاحم قادر بتعاضد أفراده على مواجهة وتجاوز التحديات الاجتماعية الملحة". وتابعت: " حاضنة معاً الاجتماعية منصة مثالية لرواد الأعمال الاجتماعيين لتنمية أفكارهم وتحويلها إلى مشاريع توفر حلولاً مبتكرة للتحديات الاجتماعية من خلال التركيز على قضايا تمس حياة كل فرد في هذا المجتمع، ونتطلع لإحداث أثر اجتماعي إيجابي عبر دعم المشاريع المشاركة في الدورة الثالثة من حاضنة معاً لبناء مجتمع متطور لأجيال المستقبل". ومن جانبه صرح الدكتور يوسف الحمادي، المدير التنفيذي لقطاع المعرفة والريادة (بالإنابة) في هيئة الطفولة المبكرة وأحد أعضاء لجنة التحكيم في برنامج الحاضنة الاجتماعية: "لجنة التحكيم اعتمدت على جملة من المعايير القياسية المحددة من قبل هيئة معاً، وكان أهمها من وجهة نظري تقديم أفكار واضحة متبوعة بحلول إبداعية للقضايا المطروحة، وقع اختيارنا على فرق من القطاعين العام والخاص ممن يمتلكون خبرات مميزة في ريادة الأعمال، وشملت المشاريع المقدمة مجموعة من الأفكار الموجهة لمعالجة مشاكل الطفولة وبعض التحديات التي تواجه الآباء والصعوبات التي يعاني منها كبار المواطنين والمقيمين في آلية التواصل مع الأجيال وكيفية إرساء أواصر الألفة والمحبة بين جميع الأفراد لتعزيز التماسك الأسري".

وأضافت منيرة ماجد آل علي مديرة إدارة الدراسات والبحوث في مؤسسة التنمية الأسرية وأحد أعضاء لجنة التحكيم في برنامج الحاضنة الاجتماعية: " اختارت لجنة التحكيم الفرق الفائزة بناءً على معايير دقيقة ارتكزت بشكل أساسي على جهودهم المبذولة في إيجاد حلول مبتكرة لتعزيز التماسك الأسري في أبوظبي، اتبعت الفرق منهج فريد يعتمد على الابتكار وظهر هذا جلياً في مشاريعهم وأفكارهم المقدمة التي تدعم إحدى القضايا الاجتماعية الهامة في دولة الإمارات".

وصرح سعيد النوفلي، مدير "IN5" التابعة لمجموعة تيكوم وأحد أعضاء لجنة التحكيم في برنامج الحاضنة الاجتماعية: " يسعدني أن أكون أحد الأعضاء المشاركين في تحكيم مشاريع الدورة الثالثة لحاضنة معاً الاجتماعية التي تركز على التماسك الأسري أحد القضايا الهامة في المجتمع، أعجبتني الطريقة المباشرة في عرض الأفكار الإبداعية، والمشاريع المشاركة تتمتع بجودة عالية بطريقة طرح الأفكار وكيفية إيجاد الحلول، أشكر القائمين على تنظيم هذا البرنامج الرائد الذي أتاح الفرصة لتشجيع الأفكار الإبداعية وبناء قاعدة وأساس متين لإنشاء مؤسسات اجتماعية ناشئة تستطيع إدخال هذه الأفكار لحيز التنفيذ العملي لتشجيع خلق مصادر جديدة للدخل لأفراد المجتمع في المستقبل".

المشاريع العشرة الفائزة هي:

قصة (STORICALLY) - منصة توفر كتبًا مخصصة للآباء لإثراء ثقافة سرد القصص وتعزيز التماسك الأسري والتواصل الفعال بين أفرادها.

حكواتي – منصة تهدف لتعزيز استقلالية الطفل وزيادة مستوى ثقته بنفسه من خلال جلسات سرد القصص عبر الإنترنت، مما يمكّن الآباء من بناء روابط أقوى مع أطفالهم.

تنفيس – وهو تطبيق للهاتف المحمول يصل الأزواج بأطباء نفسيين وخبراء الزواج المختصين.

KIDZ UNPLUGGED – برنامج يضم مجموعة أدوات مصنوعة يدويًا تحتوي على مواد مثل السبورات وألعاب تعليمية متنوعة تهدف لإبعاد الأطفال عن أجهزتهم الإلكترونية وتدفعهم إلى قضاء الوقت مع أسرهم.

النقش – وهو نظام يحتوي على قاعدة بيانات الكتب الرقمية والورقية، مع إمكانية تصنيفها بناءً على المواضيع المفضلة لدى الأطفال، مما يمنح الآباء القدرة على القراءة مع أطفالهم بأسلوب ممتع.

تسكين – منصة تعمل على توجيه الأنماط السلوكية للشباب قبل الزواج وللمتزوجين حديثًا، للحد من المشاكل الأسرية وتقليل نسب الطلاق في المجتمع.

GENERATION UNPACK – تطبيق يوفر فرصة لإقامة حلقات نقاش حوارية شهرية أو عند الطلب لتعليم أفراد الأسرة أسلوب الحوار الفعال لحل النزاعات بناءً على الخصائص السلوكية، مما يساهم في كسر حلقات الصراع والخلاف لبناء أسرة متماسك.

THE FAMILY LOUNGE – منصة تعمل على سد الفجوة بين الأطفال والآباء من خلال مجموعة من الأنشطة وجلسات حوارية عبر الإنترنت.

FITNESS EXPERTS - سلسلة من التمارين والأنشطة العائلية الجسدية تهدف إلى بناء روابط قوية بين أفراد الأسرة وتعزيز نمط حياة صحي.

OUR HOME GAME – برنامج يوفر ألعاب مخصصة للأطفال والآباء، بهدف سد فجوة التواصل من خلال أنشطة تعليمية وحسية لمختلف الفئات العمرية.

قد تؤدي قيم الكولسترول الضار المرتفعة إلى مرض في القلب وسكتة دماغية. ما هي قيم الكولسترول الموصى بها؟ لماذا هناك حاجة لمرافقة طبيب العائلة؟

ما مدى أهمية الإقلاع عن التدخين خلال العملية؟ ما هو سبب انتشار هذه الظاهرة ؟ وما هي العلاجات المتوفرة اليوم من أجل الحفاظ على توازن في قيم الكولسترول؟

موجود في غشاء الخلايا في كل أجزاء الجسم

كل ما تحتاجـــون معرفتـــه حـــول الكولســـــترول

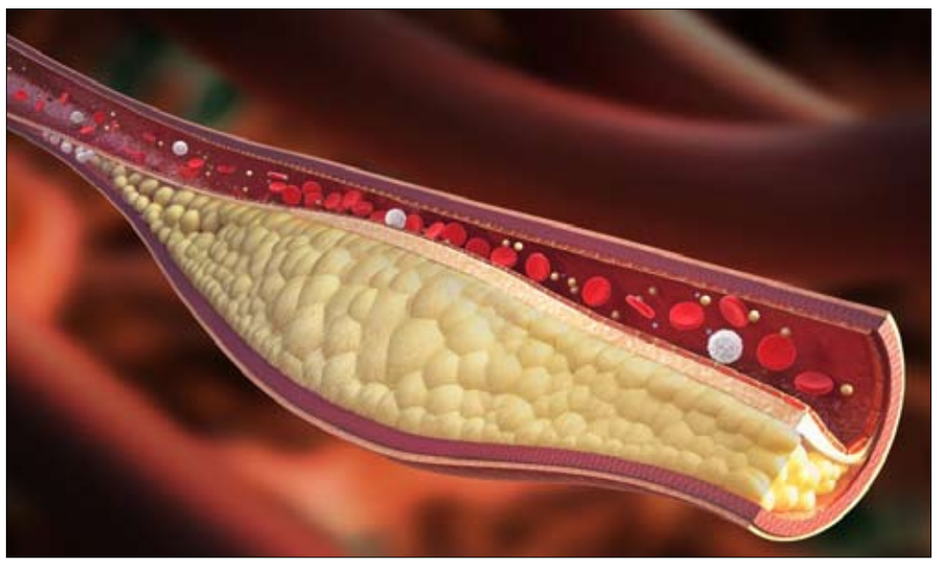

الكولسترول عبارة عن مركب عضوي شائع للغاية وهو موجود في غشاء الخلايا في كل أجزاء الجسم. على الرغم من أن الكثيرين يعتقدون أن الكولسترول شيء سلبي، فمن المهم أن نعرف أن لهذا المركب العضوي أهمية كبيرة في عمليات كثيرة تحدث في الجسم في كل لحظة. يشكل الكولسترول حجرًا أساسيًا في بناء غشاء الخلية وجزءًا من تركيب الهرمونات الحيوية التي تنظم عمليات عديدة في كل الجسم. للكولسترول مصدران رئيسيان: الكولسترول الذي ينتجه الجسم بنفسه (خاصة في الكبد) ويشكل حوالي 70% من الكولسترول الكلي، والكولسترول الذي يتم الحصول عليه من الأطعمة ذات المصدر الحيواني ويشكل حوالي 30% من الكولسترول الكلي.

ممارسة الرياضة بشكل دائم

من المعتاد تقسيم الكولسترول إلى نوعين رئيسيين: HDL (بروتينات دهنية عالية الكثافة - High density lipoproteins) والمعروف أيضًا باسم "الكولسترول الجيد" - هذا الكولسترول عبارة عن جزيء يشبه البروتين، وهو ينقل الكولسترول من خلايا الجسم إلى الكبد، حيث يتم تحليله والتخلص منه. و LDL - (بروتينات دهنية منخفضة الكثافة Low density lipoproteins -) الذي يُعرف أيضًا باسم "الكولسترول الضار" - هذا الكولسترول عبارة عن جزيء شبيه بالبروتين وهو ينقل الكولسترول إلى الأنسجة المختلفة في الجسم. هناك أفضلية لأن تكون قيم الكولسترول الجيد من النوع HDL أعلى (أن تكون القيم عند الرجال أعلى من 40، وعند النساء أعلى من 50) من الكولسترول من النوع LDL، ولكن حتى يومنا هذا لم يتم اكتشاف طريقة أفضل لرفع مستويات HDL عدا عن ممارسة الرياضة بشكل دائم ومستمر (3 مرات على الأقل في الأسبوع)، واتباع نظام غذائي سليم غني بالخضروات وقليل الكربوهيدرات والدهون المشبعة، وفقدان الوزن، والإقلاع عن التدخين، والحفاظ على نمط حياة صحي. تتغير قيم الكولسترول في الجسم باستمرار، فهي تتعلق بعوامل عديدة وتتأثر في كثير من الأحيان بالوراثة والتغذية ونمط حياتنا.

فحص دم

على الرغم من أنه يمكن فحص قيم الكولسترول في الدم باستخدام فحص دم بسيط، يوصى، وحتى أنه يفضل، القيام بذلك تحت إشراف طبيب العائلة وهذا بسبب عدم وجود قيم LDL موصى بها لكل الناس.

تختلف قيم الكولسترول الموصى بها من شخص لآخر حسب عمره ونمط حياته والأمراض التي بالخلفية وعوامل الخطر التي يعاني منها وبالتالي يجب أن يكون التشخيص مصحوبًا أيضًا باستبيان يستعرض أسلوب الحياة والمخاطر التي يتعرض لها المريض. فمثلا، قيمة LDL 130 مجم/ديسيلتر (ملليغرام لكل ديسيلتر) تكون سليمة بالنسبة لشخص معافى بدون أمراض بالخلفية، بينما بالنسبة لشخص مدخن تعتبر قيمة LDL 100 مجم/ديسيلتر مرتفعة بشكل خاص وخطيرة بالنسبة له. مثال آخر: نوصي لمريض السكري بألا يتجاوز LDL قيمة 70 مجم/ديسيلتر، بينما بالنسبة للمرضى الذين أصيبوا بنوبة قلبية أو سكتة دماغية أو يعانون من أمراض القلب والأوعية الدموية سنوصي بالمحافظة على قيمة LDL أقل من 55 مجم/ديسيلتر. في الآونة الأخيرة، تمت إضافة توصية إلى إرشادات العلاج بالامتناع عن استهلاك المشروبات الكحولية قدر الإمكان، وذلك لأنه أثبت أنها تؤثر على قيم LDL في الجسم وترفعها بشكل كبير.

" عملية تصلب "

بروفيل الدهون السلبي، الذي تكون فيه قيم LDL مرتفعة، يشكل خطرًا على المدى القصير والطويل للكثير من الأشخاص. قد يعاني المريض الذي لديه مستويات كولسترول مرتفعة من تصلب الشرايين - حالة طبية تترسب فيها دهون الدم الغنية بالكولسترول في جدران الشرايين. تؤدي هذه الترسبات مع الوقت إلى تكوين لويحة (لويحة تصلب الشرايين) التي تؤدي لتضييق وانسداد تجويف الشريان وبالتالي يصعب تدفق الدم من خلاله إلى أعضاء الجسم بما في ذلك القلب والدماغ. وبالتالي، قد يؤدي التصلب إلى أمراض القلب التاجية - تضييق أو انسداد الشرايين التاجية، التي تنقل الدم المؤكسج إلى عضلة القلب أو يؤدي إلى تضرر تزويد الدم إلى أجزاء مختلفة من الدماغ مما يؤدي إلى سكتة دماغية. عملية التصلب بطيئة ومستمرة ولا يتم الشعور بها حتى حالة انسداد الشرايين. الأشخاص الذين لديهم قيم LDL مرتفعة معرضون بشكل كبير للإصابة بنوبات قلبية مفاجئة أو سكتة دماغية، حتى في سن مبكرة. لذلك هناك أهمية كبيرة لخفض قيم الكولسترول الضار في الجسم.

في السنوات الأخيرة ازداد الوعي لموضوع الكولسترول الضار وعواقبه. لقد اتضح من أبحاث وبيانات قد نشرت في البلاد وحول العالم أن هناك علاقة بين وضع الناس الاجتماعي-الاقتصادي وبين مستوى وعيهم حول العديد من القضايا الطبية بشكل عام، ومخاطر الكولسترول بشكل خاص. وينعكس هذا الأمر في الأهمية التي تعطى لممارسة الرياضة منذ سن مبكرة وفي التربية للتغذية الصحيحة، الصحية والمتوازنة منذ الطفولة. لسوء الحظ، وبسبب تطور التكنولوجيا، يعيش الأطفال والمراهقون أسلوب حياة "الجلوس". يقضي الكثير منهم ساعات طويلة أمام شاشة الحاسوب أو التلفزيون أو الهاتف المحمول. يساهم نمط الحياة هذا بشكل كبير في اتباع نظام غذائي غير سليم يمكنه أن يؤدي إلى ارتفاع مستوى الكولسترول في الدم.

" أطعمة غنية بالسكر "

المجتمع العربي في إسرائيل هو أحد المجتمعات ذات الوعي المنخفض لارتفاع الكولسترول في الدم. إن نمط الحياة الذي يشمل أطعمة غنية بالسكر والدهون المشبعة التي تميز الأطعمة التقليدية يساهم بشكل مباشر في ارتفاع قيم الكولسترول وبالتالي يؤدي أيضًا لمعدلات مرض ووفيات أعلى مقارنة بالمجتمع العام. على الرغم من ذلك، يبدو في السنوات الأخيرة أن هناك ارتفاع في الوعي حول الموضوع ويمكن ملاحظة تغيرًا في الاتجاه الذي يشمل، من بين أمور أخرى، تركيزًا أكبر على أهمية ممارسة الرياضة واتباع نظام غذائي صحي ومتوازن.

توجد اليوم عدة طرق لعلاج قيم الكولسترول المرتفعة. سيقوم الطبيب بملائمة نوع العلاج للمريض وفقًا للمعايير المستمدة من نمط الحياة الذي يتبعه وعوامل الخطر لديه وكذلك وفقًا لسنه ونظامه الغذائي. من المهم أن نشير إلى أن اتباع نظام غذائي سليم يخفض قيم الكولسترول، ولكن في كثير من الحالات لا يمكن الوصول إلى القيم المستهدفة وهناك حاجة إلى الدمج مع الأدوية. هناك عائلتان رئيسيتان من الأدوية المتوفرة اليوم لعلاج ارتفاع الكولسترول في الدم وهما مجموعة الستاتينات (Statin) التي تثبط إنتاج الكولسترول في الكبد، وعائلة الإيزيتيميب (Ezetimibe) التي تقلل من امتصاص الكولسترول في الأمعاء. في الآونة الأخيرة تمت إضافة مجموعة علاج دوائي جديدة تسمى مثبطات PCSK9. أظهرت هذه العائلة نجاعة كبيرة في تخفيض قيم LDL في الدم والحفاظ على بروفيل دهنيات متوازن. في معظم الحالات، وبالإضافة إلى الأدوية والمرافقة الطبية، يُنصح المريض بالحرص على ممارسة الرياضة أيضًا، وخاصة التمارين في الهواء الطلق لمساعدة الجسم على رفع مستوى HDL، وهو كما ذكر سابقًا "الكولسترول الجيد" الذي يساعد على التخلص من الكولسترول الزائد المخزن في خلايا الجسم.

في الوقت نفسه، يجب أن يمتنع الأشخاص الذين يعانون من ارتفاع الكولسترول عن التدخين، والاعتدال في استهلاك المشروبات الكحولية وتقليل استهلاك الأطعمة المصنعة التي تحتوي على نسبة عالية من الدهون المشبعة.

وجبة إفطار خفيفة وشائعة يمكن استخدامها لعلاج تساقط الشعر في المنزل!

يعتبر تساقط الشعر حالة شائعة تؤثر على العديد من الأشخاص، ولكنها قد تكون مزعجة في كثير من الأحيان.

ويمكن أن يكون تساقط الشعر جزءا طبيعيا من عملية الشيخوخة، كما قد نفقد ما يصل إلى 100 شعرة في أجسادنا كل يوم، حتى دون أن نلاحظ ذلك.

وقالت هيئة الخدمات الصحية الوطنية البريطانية، إن تساقط الشعر يمكن أن يكون بسبب عدد من الحالات المختلفة. ويمكن أن يؤدي الإجهاد أو فقدان الوزن أو حتى نقص الحديد، إلى شكل من أشكال تساقط الشعر.

ولكن بعض العلاجات المنزلية قد تساعد في منع بعض أنواع تساقط الشعر، بما في ذلك الثعلبة.

ويُقال إن إحدى أسهل الطرق لتحفيز نمو الشعر في المنزل، هي إضافة المزيد من البيض إلى نظامك الغذائي.

ويعد البيض من أفضل الأطعمة التي تحمي من تساقط الشعر، وفقا لأخصائي التغذية رايان رامان، نظرا لأنه غني بالبروتين والبيوتين، وهي ضرورية للحفاظ على بصيلات الشعر الصحية.

ويمكن القول إن البروتين ضروري لدعم بصيلات الشعر الصحية، بينما يستخدم البيوتين لإنتاج الكيراتين، وهو نوع خاص من البروتين يوجد في الشعر، وجزء أساسي من تركيبته الكيميائية.

وكتب رامان لموقع Healthline الطبي: "كثير من الناس يريدون شعرا قويا وصحيا، خاصة مع تقدمهم في السن. وعلى الرغم من أنه لا يمكنك تغيير عوامل مثل العمر والجينات، إلا أن النظام الغذائي هو أحد الأشياء التي يمكنك التحكم فيها. وفي الواقع، يمكن أن يؤدي تناول نظام غذائي يفتقر إلى العناصر الغذائية المناسبة إلى تساقط الشعر. والبيض مصدر كبير للبروتين والبيوتين، وهما عنصران مغذيان قد يعززان نمو الشعر.

وهو مصدر رائع للزنك والسيلينيوم والعناصر الغذائية الأخرى الصحية للشعر، ما يجعله أحد أفضل الأطعمة التي يجب تناولها للحصول على صحة مثالية للشعر.

وستؤدي إضافة المزيد من البيض إلى نظامك الغذائي أيضا، إلى زيادة كمية الكوليسترول الحميد "الجيد" في جسمك.

وزعم خبراء التغذية أيضا أنها تقلل من خطر الإصابة بسكتة دماغية.

وفي الوقت نفسه، يمكنك أيضا توفير الحماية من تساقط الشعر، عن طريق تناول المزيد من الأفوكادو، الذي يحتوي على فيتامين E، ووُجد أنه يعزز نمو الشعر.

محاكم دبي
محكمة دبي الابتدائية

العدد ١٣٠٦٧ بتاريخ ٢٠٢٠/١٠/٢٠

اعلان بالنشر

في الدعوى ٨٦٥/٢٠٢٠/١٨ عقاري جزئي

موضوع الدعوى : المطالبة بفسخ عقد بيع المؤرخ في:٢٠١٥/٥/٢١ الخاص بشراء الوحدة رقم:509 -05- A19a
موضوع الدعوى الزام المدعي عليهما بالتضامن بان يؤديا للمدعي مبلغ وقدره (٥٣٧٦٠٠) درهم مع الزامهما بالتضامن بان يؤديا فوائد تأخيريه ١٢٪ من تاريخ رفع الدعوى وحتى تمام السداد الزام المدعي عليهما بالتضامن بان يؤديا للمدعي مبلغ وقدره (١٠٠,٠٠٠) درهم كتعويض عن الاضرار الماديه الادبيه التي أصابت المدعي الزام المدعي عليهما بالرسوم ومقابل اتعاب المحاماة
طالب الإعلان / ١-علي يوسف محمد حسين الفردان - صفته بالقضية : مدعي
ويمثله: عبدالله علي محمد بن حاتم البلوشي - صفته بالقضية : وكيل
المطلوب إعلانه:٢- شون للوساطة العقارية ش.ذ.م.م- صفته بالقضية : المدعي عليه - مجهول محل الاقامة
موضوع الاعلان :قد أقام عليك الدعوى وموضوعها المطالبة بفسخ عقد بيع المؤرخ في:٢٠١٥/٥/٢١ الخاص بشراء الوحدة رقم:509 -05- A19a موضوع الدعوى الزام المدعي عليهما بالتضامن بان يؤديا للمدعي مبلغ وقدره (٥٣٧٦٠٠) درهم مع الزامهما بالتضامن بان يؤديا فوائد تأخيريه ١٢٪ من تاريخ رفع الدعوى وحتى تمام السداد الزام المدعي عليهما بالتضامن بان يؤديا للمدعي مبلغ وقدره (١٠٠,٠٠٠) درهم كتعويض عن الاضرار الماديه الادبيه التي أصابت المدعي الزام المدعي عليهما بالرسوم ومقابل اتعاب المحاماة. وحددت لها جلسة يوم الاربعاء الموافق ٢٠٢٠/١٠/٢١ الساعة ١٠,٠٠ ص في قاعة التقاضي عن بعد لذا فأنت مكلف بالحضور أو من يمثلك قانونيا وعليك بتقديم ما لديك من مذكرات او مستندات للمحكمة قبل الجلسة بثلاثة أيام على الأقل

رئيس القسم

محاكم دبي
محكمة التنفيذ

العدد ١٣٠٦٧ بتاريخ ٢٠٢٠/١٠/٢٠

اعلان بالنشر

في التنفيذ رقم ٥٨٧٩/٢٠٢٠/٢٠٧ تنفيذ تجاري

موضوع الدعوى : تنفيذ الحكم الصادر في الدعوى رقم:١٠٠٨/٢٠٢٠ تجاري كلي والمعدل بالاستئناف رقم:٥٣١/٢٠١٨ استئناف تجاري والمميز برقم ٨٨٤/٢٠١٨ طعن تجاري، بسداد المبلغ المنفذ به وقدره (١٩,٣٠٩,٩٨٢ درهم) شاملا للرسوم والمصاريف
طالب الإعلان : بن اي دي بي اي المحدودة (فرع مركز دبي المالي العالمي) - صفته بالقضية : طالب التنفيذ
المطلوب إعلانهم : ١- بال انترناشيونال للمواد الغذائية ش.ذ.م.م ٢-كابيتال للتجارة المواد الغذائية ش.ذ.م.م ٣-هارجيت سينغ ساشار اندار سينغ - صفتهم بالقضية : منفذ ضدهم
مجهولي محل الإقامة
موضوع الإعلان : قد أقام عليكم الدعوى التنفيذية المذكورة اعلاه والزامكم بدفع المبلغ المنفذ به وقدره (١٩,٣٠٩,٩٨٢) درهم الى طالب التنفيذ أو خزينة المحكمة ، وعليه فان المحكمة ستباشر الاجراءات التنفيذية بحقكم في حالة عدم الالتزام بالقرار المذكور خلال (١٥) يوما من تاريخ نشر هذا الاعلان.

رئيس الشعبة

محاكم دبي
محكمة التنفيذ

العدد ١٣٠٦٧ بتاريخ ٢٠٢٠/١٠/٢٠

اعلان بالنشر

٦٦٢/٢٠٢٠/٢٠٩ تنفيذ عمالي

إعلان وتكليف بالوفاء بالنشر
تفاصيل الإعلان بالنشر
الى المنفذ ضده/١- نيس ميتل كونتراكتنغ (فرع من التميمي فيرست كوربوريشن ش.ذ.م.م) - مجهولي محل الاقامة
بما ان الطالب التنفيذ/فهد مظفر شيخ مظفر حسين شيخ
ويمثله / احمد علي محمد منصور الزيودي
قد أقام عليكم الدعوى التنفيذية المذكورة اعلاه والزامكم بدفع المبلغ المنفذ به وقدره (٦٨٤١٩,٠٠) درهم الى طالب التنفيذ او خزينة المحكمة بالاضافة الى مبلغ (١٣٦٩) درهم رسوم لخزينة المحكمة - وعليه فان المحكمة ستباشر الاجراءات التنفيذية بحقك في حالة عدم الالتزام بالقرار المذكور خلال ١٥ يوما من تاريخ نشر هذا الاعلان.

رئيس الشعبة

محاكم دبي
محكمة التنفيذ

العدد ١٣٠٦٧ بتاريخ ٢٠٢٠/١٠/٢٠

اعلان بالنشر

١٤٦٢/٢٠٢٠/٢٠٩ تنفيذ عمالي

إعلان وتكليف بالوفاء بالنشر
تفاصيل الإعلان بالنشر
الى المنفذ ضده/١- نيس ميتل كونتراكتنغ (فرع من التميمي فيرست كوربوريشن ش.ذ.م.م) - مجهولي محل الاقامة
بما ان الطالب التنفيذ/محمد نعمان محمود خان محمود خان
ويمثله / احمد علي محمد منصور الزيودي
قد أقام عليكم الدعوى التنفيذية المذكورة اعلاه والزامكم بدفع المبلغ المنفذ به وقدره (٦٨٧٩٤,٠٠) درهم الى طالب التنفيذ او خزينة المحكمة
وعليه فان المحكمة ستباشر الاجراءات التنفيذية بحقك في حالة عدم الالتزام بالقرار المذكور خلال ١٥ يوما من تاريخ نشر هذا الاعلان.

رئيس الشعبة

محاكم دبي
محكمة التنفيذ

العدد ١٣٠٦٧ بتاريخ ٢٠٢٠/١٠/٢٠

اعلان بالنشر

في التنفيذ رقم ٤٠٦٣/٢٠٢٠/٢٠٧ تنفيذ تجاري

موضوع الدعوى : تنفيذ الحكم الصادر في الدعوى رقم:٢٠١٩/٤١٤٥ تجاري جزئي، بسداد المبلغ المنفذ به وقدره (٧١٢١١٨,٥١ درهم) شاملا للرسوم والمصاريف
طالب الإعلان : بنك ابوظبي التجاري - صفته بالقضية : طالب التنفيذ
ويمثله:محمد عيسى سلطان السويدي - صفته بالقضية : وكيل
المطلوب إعلانه : ١- عبد الرؤوف خالد محكم الدين خالد - صفته بالقضية : منفذ ضده - مجهول محل الإقامة
موضوع الإعلان : قد أقام عليكم الدعوى التنفيذية المذكورة اعلاه والزامكم بدفع المبلغ المنفذ به وقدره (٧١٢١١٨,٥١) درهم الى طالب التنفيذ أو خزينة المحكمة ، وعليه فان المحكمة ستباشر الاجراءات التنفيذية بحقكم في حالة عدم الالتزام بالقرار المذكور خلال (١٥) يوما من تاريخ نشر هذا الاعلان.

رئيس الشعبة

محاكم دبي
محكمة الاستئناف

العدد ١٣٠٦٧ بتاريخ ٢٠٢٠/١٠/٢٠

اعلان بالنشر

في الإستئناف رقم ٩٧/٢٠٢٠/٣٢٤ استئناف تنفيذ تجاري

موضوع الإستئناف: إستئناف الحكم الصادر في الدعوى رقم ١٢٨/٢٠٢٠ اشكالات تجارية والرسوم والمصاريف والاتعاب
طالب الإعلان : شركة ماريتايم اندستريال سيرفيسيز كومباني ليمتد انك (فرع دبي) - صفته بالقضية : مستأنف
المطلوب إعلانه : ١- البنك الوطني المصري - صفته بالقضية : مستأنف ضده.
مجهول محل الإقامة
موضوع الإعلان :
وحددت لها جلسه يوم الاربعاء الموافق ٢٠٢٠/١٢/٩ الساعة ١٧,٣٠ مساءا بقاعة التقاضي عن بعد وعليه يقتضي حضوركم او من يمثلكم قانونيا وفي حال تخلفكم ستجري محاكمتكم غيابيا

رئيس القسم

محاكم دبي
محكمة التنفيذ

العدد ١٣٠٦٧ بتاريخ ٢٠٢٠/١٠/٢٠

اعلان بالنشر

في التنفيذ رقم ٢٧١٢/٢٠١٩/٢٠٧ تنفيذ تجاري

موضوع التنفيذ : تنفيذ الحكم الصادر في الدعوى رقم:٣٣٨/٢٠١٩، بسداد المبلغ المنفذ به وقدره (١٢٠٨٩٧,٤٢ درهم) شاملا للرسوم والمصاريف
طالب الإعلان : شركة سارسانوالا التجارية ذ.م.م - صفته بالقضية : طالب التنفيذ
المطلوب إعلانه : ١- كورال تريد لينك ش.ذ.م.م - صفته بالقضية : منفذ ضده
مجهول محل الإقامة
موضوع الإعلان : نعلنكم بان تم الحجز على اموالكم الخاصة وهي عبارة عن ارض - المنطقة مجمع دبي للاستثمار الثاني - رقم الارض ٢٥٣ وفاء للمبلغ المطالب به وذلك للعلم بما جاء فيه ونفاذ مفعوله قانونا.

رئيس الشعبة

محاكم دبي
محكمة التنفيذ

العدد ١٣٠٦٧ بتاريخ ٢٠٢٠/١٠/٢٠

اعلان بالنشر

في التنفيذ رقم ٦٤٧/٢٠١٧/٢١١ تنفيذ عقاري

موضوع التنفيذ : تنفيذ الحكم الصادر في الدعوى رقم:٢٠١٦/٧٨٤ عقاري كلي، بسداد المبلغ المنفذ به وقدره (٣٠٥٨٠٤٣,٠٢ درهم) شاملا للرسوم والمصاريف
طالب الإعلان : بنك ابوظبي التجاري فرع - صفته بالقضية : طالب التنفيذ
المطلوب إعلانه : ١- بيتر أنطون نيلسين - صفته بالقضية : منفذ ضده
مجهول محل الإقامة
موضوع الإعلان : نعلنكم بان تم الحجز على اموالكم الخاصة وهي عبارة (عن عقار بمنطقة مرسى دبي رقم الارض ١٠٦ ، اسم المبنى:ترايدنت جراند يزيدنس ، الوحدة رقم ١٩٠٧ وذلك في حدود المبلغ المنفذ به المذكور اعلاه ، بناءا على قرار المحكمة الصادر بتاريخ:٢٠٢٠/١/٢٢.

رئيس الشعبة

محاكم دبي
محكمة دبي الابتدائية

العدد ١٣٠٦٧ بتاريخ ٢٠٢٠/١٠/٢٠

اعلان حكم بالنشر

في الدعوى ٩٧٨/٢٠٢٠/١٦ تجاري جزئي

موضوع الدعوى : المطالبة بالزام المدعي عليه بمبلغ وقدره (٢٤١,٠٨٦,٢٦) درهم والرسوم والمصاريف واتعاب المحاماة والفائدة ٩٪ من تاريخ المطالبة وحتى السداد التام وشمول الحكم بالنفاذ المعجل بلا كفالة
طالب الإعلان / ١-مصرف الامارات الاسلامي (شركة مساهمة عامة) - صفته بالقضية : مدعي
ويمثله:فهد احمد علي محمد بن تميم - صفته بالقضية : وكيل
المطلوب إعلانه : ١-محمد عوض سلطان احمد القبيسي - صفته بالقضية : المدعي عليه
مجهول محل الاقامة
موضوع الإعلان : نعلنكم بان المحكمة حكمت بجلستها المنعقدة بتاريخ ٢٠٢٠/٩/٨ في الدعوى المذكورة أعلاه لصالح/مصرف الامارات الاسلامي (شركة مساهمة عامة) بالزام المدعي عليه بان يؤدي للمصرف المدعي مبلغ (٢٤١,٠٨٦,٢٦) درهم وغرامة تأخير بواقع ٩٪ سنويا من تاريخ المطالبة وحتى تمام السداد والزمته المصروفات والف درهم مقابل اتعاب المحاماة. حكما بمثابة الحضوري قابلا للاستئناف خلال ثلاثين يوما اعتبارا من اليوم التالي لنشر هذا الاعلان صدر باسم صاحب السمو الشيخ محمد بن راشد بن سعيد آل مكتوم حاكم دبي وتلى علنا

رئيس القسم

محاكم دبي
محكمة دبي الابتدائية

العدد ١٣٠٦٧ بتاريخ ٢٠٢٠/١٠/٢٠

اعلان حكم بالنشر

في الدعوى ١٦١٠/٢٠٢٠/١٦ تجاري جزئي

موضوع الدعوى : المطالبة بالزام المدعي عليه بمبلغ وقدره (٥,٢٠٣,٠٣٧,٠٠) درهم والرسوم والمصاريف واتعاب المحاماة والفائدة ٩٪ من تاريخ المطالبة وحتى السداد التام وشمول الحكم بالنفاذ المعجل بلا كفالة
طالب الإعلان / ١-مصرف الامارات الاسلامي (شركة مساهمة عامة) - صفته بالقضية : مدعي
ويمثله:فهد احمد علي محمد بن تميم - صفته بالقضية : وكيل
المطلوب إعلانه : ١-علي خميس بن علي حسن المطيري - صفته بالقضية : المدعي عليه
مجهول محل الاقامة
موضوع الإعلان : نعلنكم بان المحكمة حكمت بجلستها المنعقدة بتاريخ ٢٠٢٠/٨/٢٧ في الدعوى المذكورة أعلاه لصالح/مصرف الامارات الاسلامي (شركة مساهمة عامة) بالزام المدعي عليه بان يؤدي للمصرف المدعي مبلغ وقدره (٥,٢٠٣,٠٣٧,٠٠) درهم والفائدة بواقع ٩٪ سنويا وذلك من تاريخ المطالبة رفع الدعوى الحاصل في ٢٠٢٠/٦/١٣ وحتى تمام السداد والزمته بالمصروفات وبمبلغ الف درهم مقابل اتعاب المحاماة. حكما بمثابة الحضوري قابلا للاستئناف خلال ثلاثين يوما اعتبارا من اليوم التالي لنشر هذا الاعلان صدر باسم صاحب السمو الشيخ محمد بن راشد بن سعيد آل مكتوم حاكم دبي وتلى علنا

رئيس القسم

محاكم دبي
محاكم دبي الابتدائية

العدد ١٣٠٦٧ بتاريخ ٢٠٢٠/١٠/٢٠

اعلان حكم بالنشر

في الدعوى ١٤٦٨/٢٠٢٠/١٦ تجاري جزئي

تفاصيل الإعلان بالنشر
إلى محكوم عليهما: ١- محمد جعفر عطا المنان ٢- سارة الفاتح خليل محمد
مجهولي محل الإقامة
بما ان محكوم له :نور بنك (مساهمة عامة) بنك نور الاسلامي ش.م.ع - سابقا
نعلنكم بان المحكمة حكمت بجلستها المنعقدة بتاريخ ٢٠٢٠/٩/٢٣ في الدعوى المذكورة اعلاه لصالح/ نور بنك (مساهمة عامة) بنك نور الاسلامي ش.م.ع - سابقا - بالزام المدعي عليهما بالتضامن فيما بينهما بان يؤديا للمدعي مبلغ وقدره (٤٢١,٨٠٠) والزمتهما بالرسوم والمصاريف وخمسمائة درهم مقابل اتعاب المحاماة ورفضت ما عدا ذلك من طلبات - حكما بمثابة الحضوري قابلا للاستئناف خلال ثلاثين يوما اعتبارا من اليوم التالي لنشر هذا الاعلان صدر باسم صاحب السمو الشيخ محمد بن راشد بن سعيد آل مكتوم حاكم دبي وتلى علنا.

رئيس القسم

محاكم دبي
محكمة الاستئناف

العدد ١٣٠٦٧ بتاريخ ٢٠٢٠/١٠/٢٠

اعلان بالنشر

في الإستئناف رقم ٥٧٧/٢٠٢٠/٣٢٢ استئناف عقاري

مذكرة إعلان بالنشر (إستئناف)
تفاصيل الإعلان بالنشر
الى المستأنف ضده /١- ثروة اسكان للاستثمار ش.ذ.م.م - مجهول محل الاقامة بما ان المستأنف / نبيل مصطفى احمد محمد شريف ويمثله:نوال حسن خلف محمد الحوسني - قد استأنف/الحكم الصادر بالدعوى رقم ٥٨٤/٢٠١٩ عقاري جزئي ، وحددت لها جلسه يوم الاثنين الموافق ٢٠٢٠/١٠/٢٦ الساعة ١٠,٠٠ صباحا بقاعة التقاضي عن بعد وعليه يقتضي حضوركم او من يمثلكم قانونيا وفي حال تخلفكم ستجري محاكمتكم غيابيا

رئيس الشعبة

محاكم دبي
محكمة دبي الابتدائية

العدد ١٣٠٦٧ بتاريخ ٢٠٢٠/١٠/٢٠

اعلان بالنشر

٣٧٢٣/٢٠٢٠/١٦ تجاري جزئي

تفاصيل الإعلان بالنشر
إلى المدعي عليه : ١- ماونتن فيو لتجارة المواد الغذائية ش.ذ.م.م ٢- بابي ابافوبيلاى ابافوبيلاى - مجهول محل الإقامة
بما ان المدعي :سيد راشد احمد سيد مبشر سيد
ويمثله : حسن عاشور حسن عبدالله الملا
قد أقام عليك الدعوى وموضوعها دعوى فسخ اتفاقية الاستثمار المؤرخة في ٢٠٢٠/٥/١٨ والزام برد مبلغ (٥٠,٠٠٠) درهم قيمة مبلغ الاستثمار الأساسي وسداد مبلغ (٢٢٥٠٠) درهم قيمة الشيكات المرتجعة وسداد مبلغ (٣,٠٠٠) درهم قيمة شرط جزائي لارتجاع عدد ٣ شيكات وسداد مبلغ (٢٢,٥٠٠) درهم قيمة أرباح ثلاثة أشهر وأداء مبلغ (٥٠,٠٠٠) درهم تعويضا عن كافة الاضرار لاحتباس المبلغ بدون وجه حق والفائدة القانونية بواقع ١٢٪ من تاريخ المطالبة
وحددت لها جلسة يوم الاحد الموافق ٢٠٢٠/١٠/٢٥ الساعة ٠٨:٣٠ صباحا في قاعة التقاضي عن بعد لذا فأنت مكلف بالحضور أو من يمثلك قانونيا وعليك بتقديم ما لديك من مذكرات او مستندات للمحكمة قبل الجلسة بثلاثة أيام على الأقل.

رئيس القسم

محاكم دبي
محكمة التنفيذ

العدد ١٣٠٦٧ بتاريخ ٢٠٢٠/١٠/٢٠

اعلان بالنشر

في التنفيذ رقم ٤٥٦١/٢٠٢٠/٢٠٧ تنفيذ تجاري

موضوع الدعوى : طلب تنفيذ الحكم الصادر من محكمة دبي الابتدائية التجارية - في الدعوى رقم ١٠١١/٢٠٢٠ أمر أداء بتاريخ:٢٠٢٠/٣/١
طالب الإعلان : سيف راشد علي راشد الشامسي - صفته بالقضية : طالب التنفيذ
المطلوب إعلانه : ١- كولديب جاجديش جاجديش - صفته بالقضية : منفذ ضده
مجهول محل الإقامة
موضوع الإعلان : قد أقام عليكم الدعوى التنفيذية المذكورة اعلاه والزامكم بدفع المبلغ المنفذ به وقدره (١٩٧١٣٥,٠٠) درهم الى طالب التنفيذ أو خزينة المحكمة ، وعليه فان المحكمة ستباشر الاجراءات التنفيذية بحقكم في حالة عدم الالتزام بالقرار المذكور خلال (١٥) يوما من تاريخ نشر هذا الاعلان.

رئيس الشعبة

محاكم دبي
محكمة الاستئناف

العدد ١٣٠٦٧ بتاريخ ٢٠٢٠/١٠/٢٠

اعلان بالنشر

في الإستئناف رقم ١٩/٢٠٢٠/٣٨٦ استئناف تظلم مدني

مذكرة إعلان بالنشر (إستئناف)
تفاصيل الإعلان بالنشر
الى المستأنف ضده /١- معز عادل عودة عرابي - مجهول محل الاقامة بما ان المستأنف / شركة التأمين العربية ش.م.ل (فرع دبي) ويمثله:سمير حليم كنعان -
وحددت لها جلسه يوم الاربعاء الموافق ٢٠٢٠/١٠/٢١ الساعة ١٧,٣٠ مساءا بقاعة التقاضي عن بعد وعليه يقتضي حضوركم او من يمثلكم قانونيا وفي حال تخلفكم ستجري محاكمتكم غيابيا

رئيس الشعبة

محاكم دبي
محاكم دبي الابتدائية

العدد ١٣٠٦٧ بتاريخ ٢٠٢٠/١٠/٢٠

اعلان حكم بالنشر

في الدعوى ٥٨٤/٢٠١٩/١٨ عقاري جزئي

تفاصيل الإعلان بالنشر
إلى محكوم عليه: ١- ثروة اسكان للاستثمار ش.ذ.م.م
مجهولي محل الإقامة
بما ان محكوم له :نبيل مصطفى احمد محمد شريف
نعلنكم بان المحكمة حكمت بجلستها المنعقدة بتاريخ ٢٠٢٠/٩/٢٤ في الدعوى المذكورة اعلاه لصالح/ نبيل مصطفى احمد محمد شريف بالزام المدعي عليها الثانية/ ثروة اسكان للاستثمار ش.ذ.م.م برد مبلغ (٥٤٦٢٥٦) درهم للمدعي والفائدة على ذلك المبلغ بواقع ٩٪ من تاريخ المطالبة الحاصل في ٢٠١٩/١١/٤ وحتى تمام السداد وبالزامها بالرسوم والمصاريف وخمسمائة درهم مقابل اتعاب المحاماة - حكما بمثابة الحضوري قابلا للاستئناف خلال ثلاثين يوما اعتبارا من اليوم التالي لنشر هذا الاعلان صدر باسم صاحب السمو الشيخ محمد بن راشد بن سعيد آل مكتوم حاكم دبي وتلى علنا.

رئيس القسم

إعلان بالنشر للحضور أمام الخبير الهندسي/محمد علي بلقيس

العدد ١٣٠٦٧ بتاريخ ٢٠٢٠/١٠/٢٠

في القضية رقم:٢٠٢٠/١٤٦١ تجاري تجاري - دبي

الى المدعي عليها:شركة جلف تكنيكال كونستركشن ش.ذ.م.م
بما ان المدعية:سي & سي (كونستركت & كوت) للخدمات الفنية ش.ذ.م.م ، قد اقامت ضدكم الدعوى المشار اليها رقم ٢٠٢٠/١٤٦١ تجاري جزئي - دبي و حكمت محكمة دبي بتعييننا خبيرا هندسيا في النزاع لذا يتعين عليكم حضور اجتماع الخبرة المقرر عقده عن بعد باستخدام برنامج مايكروسفت تيمز امام الخبير/محمد علي بلقيس يوم الثلاثاء الموافق:٢٧ اكتوبر ٢٠٢٠ الساعة ١١ صباحا لتقديم ما لديكم من دفوع ومستندات ، ويتعين عليكم الاتصال بالخبير على الارقام التالية:هاتف رقم:٠٥٥٩٠٠٥٩٤٩و هاتف رقم:٠٥٠٦٩١٦١٠٦ لتأكيد الحضور

الخبير المنتدب
المهندس/محمد علي بلقيس

حكومة دبي
محـــاكم دبـــي

العدد ١٣٠٦٧ بتاريخ ٢٠٢٠/١٠/٢٠

اعلان نشر

رقم:٢٠٢٠/٥٧٥٢

المخطر:فؤاد فاروق عبدالقادر بستكي - اماراتي الجنسية
بوكالة المحامي/احمد حسن المازمي
المخطر اليها:اينا نوسوفا - روسية الجنسية
جئنا بموجب هذا الاخطار نخطر فيه المخطر اليها بوجوب سداد مبلغ وقدره (٤٢,١٢٧,٧٥) درهم اثنان واربعون الف ومائة وسبعة وعشرون درهم وخمسة وسبعون فلسا - شاملا الرسوم والمصاريف والفائدة القانونية بواقع ١٢٪ من تاريخ ٢٠١٩/١٠/٣٠ المترصد بذمتكم لصالح المخطر وذلك خلال مده أقصاها خمسة ايام من تاريخ اعلانكم قانونا بهذا الانذار والا سوف نضطر آسفين لاتخاذ الاجراءات القانونية بحقكم وعلى مسؤوليتكم ونفقتكم محتفظين بكافة الحقوق لاية جهة كانت

الكاتب العدل

الامارات العربية المتحدة
وزارة العدل

العدد ١٣٠٦٧ بتاريخ ٢٠٢٠/١٠/٢٠
محكمة الشارقة الاتحادية الابتدائية
اعلان حكم بالنشر
في الدعوى رقم ٢٠٢٠/٤٦٦٨ م ج

المرفوعة من المدعي/ ام تي بي لتجارة الالكترونيات ش.ذ.م.م
الى المدعي عليه / الذوق الرفيع لتجارة الهواتف المتحركة مؤسسة فردية
حكمت المحكمة بمثابة الحضوري بالزام المدعي عليها بان تؤدي للمدعية مبلغ وقدره (٩٩٩٢,٩١) درهم مع الفائدة بواقع ٥٪ من تاريخ المطالبة وحتى السداد التام على الا تزيد الفائدة على اصل المبلغ المقضي به وبالرسوم والمصاريف وخمسمائة درهم مقابل اتعاب المحاماة - حكما قابلا للاستئناف خلال ثلاثين يوما اعتبارا من اليوم التالي للاعلان ، وبفوات هذا الميعاد دون طعن منكم على الحكم المشار اليه وستتخذ بحقكم الاجراءات القانونية لتنفيذه ضدكم.

القلم المدني

محاكم دبي
محكمة الاستئناف

العدد ١٣٠٦٧ بتاريخ ٢٠٢٠/١٠/٢٠

اعلان بالنشر

في الإستئناف رقم ٢٠٤١/٢٠٢٠/٣٠٥ استئناف تجاري

موضوع الإستئناف: إستئناف الحكم الصادر في الدعوى رقم ٤٠٦/٢٠١٨ تجاري كلي والرسوم والمصاريف والاتعاب
طالب الإعلان : بنك صادرات ايران (الفرع الرئيسي) - صفته بالقضية : مستأنف
ويمثله : ابراهيم محمد احمد محمد القاسم - صفته بالقضية : وكيل
المطلوب إعلانهم : ٣- بيزن مسيح جهانديده ٤- شب دوست تيمور مالاميرى ٨- بهادر كاكاجان ميرزاني - صفته بالقضية : مستأنف ضده.
مجهول محل الإقامة
موضوع الإعلان :
وحددت لها جلسه يوم الاثنين الموافق ٢٠٢٠/١١/١٦ الساعة ١٠,٠٠ صباحا بقاعة التقاضي عن بعد وعليه يقتضي حضوركم او من يمثلكم قانونيا وفي حال تخلفكم ستجري محاكمتكم غيابيا

رئيس القسم

دولة الإمارات العربية المتحدة
وزارة العدل- دار القضاء - عجمان
إدارة الكاتب العدل والتصديقات

العدد ١٣٠٦٧ بتاريخ ٢٠٢٠/١٠/٢٠

اعلان بالنشر

المنذر/حبيبة عثمان رمضان - مصرية الجنسية - بطاقة هوية رقم 7841987 دبي موبايل رقم 0524120877 بصفتي وكيل بالتوقيع عن مكتب عبد الله الناخي للمحاماة والاستشارات القانونية في عجمان بموجب وكالة مصدقة أصولا تحت رقم المحر ر SH20190612D22448 بتاريخ 2019/06/12 بصفته وكيلا عن السيد / هيثم كفافي عبد الحميد بموجب الوكالة المصدقة اصولا رقم PR20200712A01295 بصفته مديرا لشركة هوسرلمقاولات تشييد الانشاءات المعدنية ش. ذ م م .
المنذر الها/ شركة انكور جلوبال فيجن للتجارة العامة ش.ذ.م.م فرع دبي ويمثلها سوسان ماثيودانيل
إخطار عدلى بأداء مبلغ قدره 75.091.87 خمسة وسبعون الف وواحد وتسعون درهم وسبعة وثمانون فلسا المخطردائن المخطر إليها بمبلغ وقدره قدره 75.091.87 وخمسة وسبعون الف واحد وتسعون درهم وسبعة وثمانون فلسا وثابت ذلك نظير أعمال مقاولة تم الاتفاق عليها بين الطرفين الا أن المخطر إليها امتنعت ودون وجه حق عن سداد المبلغ المترصد بذمتها والثابت بموجب فواتير وإيميلات الكترونية من المخطر إليها وعلى الرغم من مطالبة المخطربهذه المبالغ بجميع الطرق الودية لكن دون جدوى.
لذلك: نخطركم اسفين بالسداد قيمة الفواتير إلى المنذر اليه خلال خمسة أيام من تاريخ إعلانكم بالإخطار والا سنضطر اسفين لاتخاذ الإجراءات القانونية اللازمة ضدك وإلزام بالرسوم والمصروفات وأتعاب المحاماة.

الكاتب العدل
بدار القضاء عجمان

إعلان بالنشر

العدد ١٣٠٦٧ بتاريخ ٢٠٢٠/١٠/٢٠

مكتب إيزيس لتدقيق الحسابات
الخبير / محمد علي سلطان الخضر
في الدعوى رقم:٢٠٢٠/٢٢٣١ تجاري جزئي

اعلان المدعي عليها بموعد اجتماع خبرة
المدعي عليها/أرباح للوساطة المالية ش.ذ.م.م
يعلن الخبير الحسابي/محمد علي سلطان الخضر بدء اعمال الخبرة المحاسبية بموجب الحكم التمهيدي الصادر من محكمة دبي بتاريخ:٢٠٢٠/١٠/٦ في الدعوى رقم ٢٠٢٠/٢٢٣١ تجاري جزئي يعلن المدعي عليها او من يمثله قانونا بموعد اجتماع خبرة لتقديم كافة ما لديه من مستندات وذلك يوم الاحد الموافق:٢٠٢٠/١٠/٢٥ في تمام الساعة الثالثة عصرا وذلك بمقر مكتب الخبير الكائن في امارة دبي - ديره - بناية مكاتب خلف الشركة العربية للسيارات مقابل الفطيم - الطابق التاسع مكتب ٩١٠ - محمول:٠٥٠٦٣١٣٧٠٨ - فاكس:٠٤٢٩٤٧٠٠٣
بريد الكتروني:info@isisauditing.com

الخبير/محمد علي الخضر

وزارة العدل
الشئون الفنية والتعاون الدولي
ادارة الكاتب العدل والتصديقات

العدد ١٣٠٦٧ بتاريخ ٢٠٢٠/١٠/٢٠

اعلان بالنشر

المرجع : ٢٠٢٠١٠١٩/٣٥
ليكن معلوما للجميع بان السيد/ محمد شاه جبهان محمد اسحق الجنسية بنغلاديش يحمل جواز سفر رقم:BN0969814 يرغب في البيع والتنازل عن كامل حصته البالغه ١٠٠٪ وذلك الى السيد:ايم معين الدين رانا الحاجي منير احمد الجنسية بنغلاديش ويحمل جواز سفر رقم:BW0310589 في الرخصة:بحمدون لمقاولات الالمنيوم والزجاج والتي تأسست بامارة الشارقة بموجب رخصة رقم (٥١١٣٧٠) الصادرة من دائرة التنمية الاقتصادية ، تغيير وكيل خدمات تنازل صاحب رخصة لاخر
وعملابنص المادة (١٤) فقرة (٥) من احكام القانون الاتحادي رقم (٤) لسنة ٢٠١٣ في شان الكاتب العدل . فقد اقتضى نشر هذا الاعلان للعلم وانه سوف يتم التصديق على الاجراء المشار اليه بعد اسبوعين من تاريخ هذا الاعلان فمن لديه اي اعتراض حيال ذلك عليه مراجعة مكتب الكاتب العدل المذكور لاتباع الاجراءات القانونية.

الكاتب العدل
مركز الصقر لخدمات رجال الأعمال

النيابـــة العامـــة
PUBLIC PROSECUTION

العدد ١٣٠٦٧ بتاريخ ٢٠٢٠/١٠/٢٠

اعلان مدعى عليه بالنشر

الدعوى رقم:٢٠٢٠/٢٣١٩٨ م

المدعي عليه/كشور كمار ديواكارن نير - الهند
المدعي بالحق المدني: شركة كيوسات للاتصالات ش.ذ.م.م ، بوكالة المحاميين/محمود حسين ، فاطمة حسين (مكتب محمود حسين للمحاماة والاستشارات القانونية) قررت محكمة دبي الابتدائية (الدائرة الثالثة) بتاريخ:٢٠٢٠/١٠/١٣ م في الدعوى المذكورة اعلاه اعلان المدعى عليه بلائحة الادعاء بالحق المدني وذلك عن طريق النشر، حيث اقام المدعي بالحق المدني دعواه المدنية ضد المدعي عليه بتعويض مؤقتا بدفع مبلغ وقدره (٥١,٠٠٠) درهم علما بان الدعوى مؤجلة بجلسة ٢٠٢٠/١٠/٢٥ م لورود الاعلان.

ماجد عيسى الحبسي/ رئيس قسم قضايا الجزاء

يقام في ديسمبر العام الجاري

معرض المطارات يعلن عن إقامة معرض رقمي جديد في 2020

•• دبي- الفجر:

كشف منظمو أضخم معرض سنوي في العالم للمطارات، عن خطط لإقامة معرض جديد "رقمي فقط" في العام 2020 بهدف الحفاظ على التواصل ضمن مجتمع الطيران، وذلك قبيل الدورة الرئيسية الهجينة للمعرض المخطط اقامتها في مايو من العام 2021 تحت رعاية سمو الشيخ احمد بن سعيد ال مكتوم رئيس هيئة دبي للطيران المدني رئيس مطارات دبي الرئيس الأعلى الرئيس التنفيذي لطيران الامارات والمجموعة.

وسيقدم (معرض المطارات الرقمي) الذي سيقام في الفترة من 7 ولغاية 9 ديسمبر من العام الجاري فرصة للمجتمع العالمي للتواصل والتعلم والمشاركة، وذلك من خلال منصة رقمية جديدة تم تصميمها لتعزيز تجربة المعرض وتوفير فرصة فريدة لربط الجماهير من كافة أنحاء العالم بشكل سلس لم يسبق له مثيل. وسوف تساعد هذه الفرصة الشاملة على التعامل مع الحضور قبل وأثناء وبعد المعرض.

وقال سعادة محمد عبد الله أهلي، مدير عام هيئة دبي للطيران المدني الرئيس التنفيذي لمؤسسة دبي لخدمات الملاحة الجوية: "كان من الضروري

إعادة جدولة معرض المطارات وتعديل صيغته لتوفير منصة لجمع صانعي القرار والمهنيين في صناعة الطيران بهدف مناقشة هذه الأوقات التي تعد الأكثر تحدياً في تاريخ الطيران. ومع تحسن الأوضاع، تتحرك دبي بسرعة للتعويض عما تمر به الصناعة على مستوى العالم، حيث من المهم أن نمضي قدماً لمشاركة أفضل الممارسات والتقنيات والاستراتيجيات الجديدة التي من شأنها دعم التعافي السريع محليا ودوليا.»

ومن جانبه قال دانيال قريشي، مدير مجموعة المعارض في شركة ريد الشرق الأوسط للمعارض، الجهة المنظمة لمعرض المطارات: "إن من شأن دمج منصة رقمية جديدة أن يعزز تجربة المستخدمين في كلا المعرضين القادمين، حيث سيقدم المعرض الرقمي في ديسمبر الفرصة للمستخدمين لزيارة الأجنحة الرقمية، وجدولة المواعيد التي ستتم عبر الإنترنت من خلال وظيفة دردشة فورية، علاوة على المؤتمرات التي ستقام حسب الطلب، والمشاركة في اجتماعات المائدة المستديرة التي ستتم أيضاً عبر الإنترنت، والكثير غير ذلك.

وسوف تبقى المنصة الرقمية الجديدة مفتوحة لمدة 15 يوماً إضافية بعد المعرض حيث ستستخدم الذكاء الإصطناعي لتقديم التوصيات للعارضين والزوار. هذا، وسيعقد منتدى قادة المطارات العالمية، المعتمد من خدمة التطوير المهني المستمر، أكثر من 20 جلسة عبر الإنترنت في خلال فترة معرض ديسمبر الرقمي الذي يستمر لثلاثة أيام، حيث من المأمول استقطاب أكثر من 1,000 مندوب بعد إضافة مؤتمرين جديدين لتغطية مواضيع تتعلق بتجربة المسافرين في المطارات ومستقبل المناولة الأرضية، علاوة على المواضيع الحالية المتعلقة بإدارة الحركة الجوية.

مالية الوطني الاتحادي تناقش تقريرها حول مشروع قانون تنظيم وحماية حقوق الملكية الصناعية

•• دبي-وام:

ناقشت لجنة الشؤون المالية والاقتصادية والصناعية للمجلس الوطني الاتحادي، خلال اجتماع عقدته في مقر الأمانة العامة في دبي، برئاسة سعادة سعيد راشد العابدي رئيس اللجنة، تقريرها حول مشروع قانون اتحادي في شأن تنظيم وحماية حقوق الملكية الصناعية، الذي يتكون من 80 مادةً، كما اطلعت على مشروع قانون اتحادي في شأن اعتماد الحساب الختامي الموحد للاتحاد والحسابات الختامية للجهات المستقلة عن السنة المالية المنتهية في 31 ديسمبر 2019.

حضر الاجتماع سعادة كل من: ميره سلطان ناصر محمد السويدي مقررة اللجنة، ود. طارق حميد مطر محمد الطاير، وعائشة رضا حسين البيرق، وأسامه أحمد عبدالله الشعفار، وعائشة راشد سلطان ليتيم آل علي، ومروان عبيد علي عبيد المهيري.

وقال سعادة سعيد راشد العابدي إن اللجنة بدأت بمناقشة تقريرها حول مشروع قانون اتحادي في شأن تنظيم وحماية حقوق الملكية الصناعية، حيث اجرت اللجنة بعض التعديلات على تقريرها، وذلك تمهيداً لاعتماده

ورفعه للمجلس لمناقشته، مشيراً إلى أن اللجنة ناقشت مشروع القانون في اجتماعاتها السابقة باستفاضة وأجرت العديد من التعديلات على بنوده، بعد مناقشته مع وزارة الاقتصاد والجهات المعنية بالقانون، والاطلاع على الدراسات الفنية المتعلقة بالصناعة الوطنية.

وأشار سعادته إلى أن مشروع القانون يهدف إلى مواكبة التطورات العلمية والدولية التي طرأت على مستوى حماية حقوق الملكية الصناعية، حيث حرصت الحكومة الرشيدة على دعم المعرفة والابتكار في الدولة، من خلال اقتراح مشروع قانون يتلاءم مع التزامات الدولة في إطار المنظمة الدولية للملكية الفكرية ومنظمة التجارة العالمية.

و في موضوع اخر قال سعادة سعيد راشد العابدي ان أعضاء اللجنة اطلعوا خلال الاجتماع على الأوراق الفنية المتعلقة بمشروع قانون اتحادي في شأن اعتماد الحساب الختامي الموحد للاتحاد والحسابات الختامية للجهات المستقلة عن السنة المالية المنتهية في 31 ديسمبر 2019 .. مشيراً إلى أن اللجنة سوف تبدأ في اجتماعها القادم بمناقشة بنود مشروع القانون.

وبحسب المذكرة الإيضاحية لمشروع القانون فقد تم إعداده من 33 مادة، تتضمن بيان تنفيذ ميزانية كل جهة اتحادية مشمولة بأحكام القانون الاتحادي رقم 4 لسنة 2019 في شأن ربط الميزانية العامة للاتحاد وميزانيات الجهات المستقلة الملحقة عن السنة المالية 2019، وذلك من خلال مقارنة المصروفات الفعلية لهذه الجهات والمخصومة على اعتماداتها بعد التعديل، ومقارنة إيراداتها الفعلية المضافة إلى تقديراتها المعتمدة بعد التعديل، بغرض بيان الفرق بين الفعلي والمعتمد.

كما تضمنت بنود مشروع القانون ناتج تنفيذ ميزانية كل جهة اتحادية معنية بالتشريع المقترح بالفرق بين إيراداتها الفعلية المضافة ومصروفاتها الفعلية المخصومة، والأحكام الخاصة بالحساب الختامي لجملة الميزانيات المستقلة والبيانات المالية الموحدة والحساب الختامي الموحد للاتحاد، والأحكام الخاصة بنشر القانون وتاريخ العمل به.

Hub71 تعزز التعاون مع المنظومة الرقمية السعودية بمجال الشركات الناشئة

•• أبوظبي -وام:

أعلنت منصة Hub71 ومركز الابتكار الرقمي التابع لوزارة الاتصالات وتقنية المعلومات بالمملكة العربية السعودية عن إبرام اتفاقية شراكة استراتيجية جديدة تهدف إلى تعزيز التعاون بين دولة الإمارات العربية المتحدة والمملكة العربية السعودية من خلال تحفيز الابتكار الرقمي وريادة الأعمال بمجال التكنولوجيا بين البلدين.

وتهدف اتفاقية الشراكة - التي تمتد على مدار ثلاث سنوات - إلى دعم أوجه التبادل المعرفي على المستوى الدولي وتنمية قدرات الكوادر من الجانبين، فضلاً عن دعم وتعزيز التوسع لروّاد الأعمال والشركات الناشئة في منطقة الشرق الأوسط وشمال أفريقيا وغيرها.

ويعد مركز الابتكار الرقمي بوزارة الاتصالات وتقنية المعلومات ركيزة أساسية للبنية التحتية الرقمية بالمملكة العربية السعودية، إذ يدعم مجتمع الشركات الناشئة في مجال الرقمنة بالمملكة، ويضطلع بدور في تعزيز التنمية الاقتصادية وتوفير فرص العمل للشباب السعودي في إطار رؤية المملكة 2030.

وسيتمكن رواد الأعمال في كل من أبوظبي والمملكة من الاستفادة بشكل مشترك من القدرات التي توفرها منصة Hub71 وشبكة مركز الابتكار الرقمي الواسعة والتي تضم شركاء من المؤسسات وشبكات الإرشاد والتوجيه والخبرات العالمية. وبالإضافة إلى ذلك، ستعمل الدورات التدريبية وورش العمل على تسهيل التبادل المعرفي والاستفادة من الخبرات الرقمية في التكنولوجيا المتقدمة بين الجانبين. ويأتي ذلك في الوقت الذي ستقدم كلٌ من Hub71 ومركز الابتكار الرقمي أيضاً الدعم الكامل في الحصول على التراخيص اللازمة لتسهيل عملية إنشاء شركات تقنية ناشئة جديدة بكل من دولة الإمارات والمملكة العربية السعودية، مما يُمنح روّاد الأعمال إمكانية الوصول إلى منظومة تقنية متماسكة وتعاونية تدعم شركات التكنولوجيا وقادة المستقبل. وقالت حنان هرهره اليافعي، الرئيس التنفيذي لـ Hub7: « تتيح الشراكة مع مركز الابتكار التكنولوجي التابع لوزارة الاتصالات وتقنية المعلومات المجال بشكل أكبر للاستفادة من الإمكانيات المتميزة التي يحظى بها السوق السعودي، والتي ستنعكس بالإيجاب على تعزيز مجتمع الشركات الناشئة متسارع النمو في Hub71.» وأضافت: "من خلال التوسع في قاعدة المستثمرين والمؤسسات والبنية التحتية الرقمية لدينا، سوف نتمكّن من دعم ريادة الأعمال التي تقود تقنيات التحول، وتساعد في تعزيز قدرات اقتصاداتنا في المستقبل." من جانبه، قال سعادة إبراهيم الناصر، المدير العام لمركز الابتكار الرقمي: "بصفتنا ركيزة أساسية للبنية التحتية الرقمية بالمملكة العربية السعودية، ولاعبا أساسيا في تمكين ريادة الأعمال الرقمية ، تتمثل أولويتنا في تحفيز الابتكار والفرص لرواد الأعمال لبذل أفضل ما لديهم في التوسع بأعمالهم." وأضاف: "من خلال وضع هذا في الاعتبار، فإننا نتطلع إلى توفير أفضل القدرات للأجيال القادمة للاستفادة من مركز تقني رائد يحقق طموحنا ويدفع تحولنا الرقمي قُدُماً، ويدعم تطوير التقنيات المتقدمة ما من شأنه أن يحدث تأثيراً هائلاً في اقتصادنا الرقمي بالمستقبل، بما يتسق مع رؤية السعودية 2030." وبموجب هذه الشراكة، ستحصل الشركات الناشئة السعودية على الأولوية في الاستفادة من برنامج حوافز Hub71، والذي يتضمن دعم السكن بنسبة 100% للشركات الناشئة في مراحل تأسيسها الأولية ومساحات مكتبية وضمان صحي لمدة عامين، ودعم بنسبة 50% لمدة ثلاث سنوات للشركات الناشئة، حيث يبلغ إجمالي قيمة الدعم حوالي 3 ملايين درهم إماراتي "800 ألف دولار أمريكي».

القابضة «ADQ» توقع اتفاقية مع مجموعة اللولو العالمية للتوسع في جمهورية مصر العربية

•• أبوظبي-الفجر:

أعلنت "القابضة» (ADQ)، إحدى أكبر الشركات القابضة على مستوى المنطقة والتي تمتلك محفظة واسعة من الشركات الكبرى العاملة في قطاعات رئيسية ضمن اقتصاد إمارة أبوظبي المتنوع، عن توقيع اتفاقية غير ملزمة مع مجموعة اللولو العالمية، صاحبة سلاسل الهايبر ماركت والسوبر ماركت الرائدة في الشرق الأوسط، تمهيداً لاستثمار تصل قيمته إلى مليار دولار أمريكي. ويأتي هذا الاستثمار دعماً لخطط توسعة عمليات مجموعة اللولو في جمهورية مصر العربية.

وبموجب هذه الاتفاقية، سيعمل كلا الطرفين معاً على إنشاء ما يصل إلى 30 متجر هايبر ماركت و100 متجر تجزئة مصغر (ميني ماركت) بالإضافة إلى أحدث مراكز الخدمات اللوجستية والتوزيع وتلبية الطلبات، مما يعزز أعمال المجموعة في مجال التجارة الإلكترونية على امتداد الجمهورية. ومن المتوقع أن يوفر هذا الاستثمار ما يصل إلى 12 ألف وظيفة، بما يشجع النمو الاقتصادي والاجتماعي في مصر.

وقال سعادة محمد حسن السويدي، الرئيس التنفيذي لـ"القابضة» (ADQ): «تأتي اتفاقيتنا مع مجموعة اللولو العالمية في إطار التزامنا العام تجاه الاستثمار في جمهورية مصر العربية، وذلك بعد الإعلان عن تأسيس المنصة الاستثمارية المشتركة مع صندوق مصر السيادي في أواخر العام الماضي. وسوف يتيح افتتاح هذه المتاجر بشكل تدريجي تحقيق عدد من المزايا الاجتماعية والاقتصادية لمجتمعات الجمهورية، بالإضافة إلى توفير مجموعة واسعة من المنتجات ذات الجودة للمستهلكين المصريين. وإنه ليسعدنا أن نتقدم بالمزيد من الدعم لجهود التعاون القائمة فعلياً بين كل من دولة الإمارات وجمهورية مصر الشقيقة.»

من جانبه، قال يوسف علي موسليم، رئيس مجلس إدارة مجموعة اللولو العالمية: "تعد مصر سوقاً مهماً للغاية لنمو أعمالنا، حيث توفر إمكانيات كبيرة للتوسعة في المستقبل. وإن من شأن اتفاقيتنا مع "القابضة» (ADQ) أن تمكننا من مواصلة مسيرة نمو عملياتنا في جميع أنحاء مصر. وأود أن أتوجه بالشكر في هذه المناسبة لقيادة حكومة أبوظبي و"القابضة» (ADQ) لدعمهم خططنا في مصر، والتي ستحقق قدراً كبيراً من المنفعة للجمهورية وشعبها.»

وقّع على الاتفاقية كلٌ من سعادة محمد حسن السويدي، الرئيس التنفيذي لـ "القابضة» (ADQ)، ويوسف علي موسليم، رئيس مجلس إدارة مجموعة اللولو.

والجدير بالذكر أنه تم الإعلان عن منصة استثمارية مشتركة استراتيجية تبلغ قيمتها 20 مليار دولار، في نوفمبر 2019، على أن يتم تمويلها بالتساوي بين "القابضة» (ADQ) وصندوق مصر السيادي. وتسعى المنصة إلى إنشاء مشاريع استثمارية استراتيجية مشتركة، فضلاً عن الصناديق التمويلية المتخصصة وأدوات الاستثمار في العديد من القطاعات الرئيسية مثل الأغذية والزراعة والرعاية الصحية والنقل والخدمات اللوجستية والمرافق.

3 مليارات درهم ربحية الأسهم في جلسة منتصف الأسبوع

•• أبوظبي- وام:

شهدت أسواق المال الإماراتية نشاطا ملحوظا خلال جلسة منتصف الأسبوع تزامن مع ارتفاع حجم السيولة المتداولة إلى مستويات تعد الأولى منذ عدة أسابيع بدعم من الصفقات المكثفة التي توزعت هذه المرة على شريحة من الأسهم المدرجة في سوق العاصمة.

و مع ارتفاع وتيرة التحسن في الأسواق كسبت القيمة السوقية لأسهم الشركات المتداولة نحو 3 مليارات درهم في ختام التعاملات .

كان المؤشر العام لسوق دبي المالي قد ارتفع بنسبة 1.26 % بالغا مستوى 2208 نقاط في حين أغلق المؤشر العام لسوق أبوظبي للأوراق المالية عند 4559 نقطة بنمو نسبته 0.28% مقارنة مع جلسة اليوم الأول من الأسبوع.

تأتي التداولات المكثفة على شريحة من الأسهم وسط تفاؤل المستثمرين بإعلانها عن نتائج مالية جيدة عن الربع الثالث من العام 2020 وذلك بالإضافة إلى الأخبار الإيجابية التي صدرت عن بعضها الآخر بشأن التوسع في أعمالها.

وأظهر الرصد اليومي للتعاملات ارتفاع سهم الشركة العالمية القابضة إلى 39.10 درهم وسط تداولات قاربت قيمتها 150 مليون درهم فيما صعد سهم بنك أبوظبي الأول إلى 11.24 درهم بتداولات بلغت قيمتها نحو 131 مليون درهم في حين وصلت قيمتها الصفقات على سهم شركة الدار العقارية نحو 130 مليون درهم مرتفعا إلى 2.16 درهم في حين صعد سهم أدنوك للتوزيع إلى 3.36 درهم.

و في سوق دبي المالي ارتفع سهم إعمار إلى مستوى 2.66 درهم فيما بلغ سهم الاتحاد العقارية 29 فلسا مجددا ممهدا بذلك للعودة إلى حواجز سعرية جديدة حسب معطيات التحليل الفني .. وصعد سهم بنك دبي الإسلامي إلى 4.17 درهم و بلغ سهم الاتصالات المتكاملة 5.5 درهم.

و على مستوى السيولة في السوقين فقد بلغت قيمتها نحو 760 مليون درهم سجل الجزء الأكبر منها في سوق العاصمة ووصل عدد الأسهم المتداولة 352 مليون سهم نفذت من خلال 4420 صفقة.

12780 منشأة تعمل في قطاع النقل و42 مليار درهم تعويضات العاملين

•• أبوظبي -وام:

أعلنت الهيئة الاتحادية للتنافسية والاحصاء امس عن أرقام المسح الاقتصادي الخاص بقطاع النقل في دولة الإمارات عن العام 2018 والتي تنشرها في العام 2020 بحسب المعايير المعمول بها دوليا. و أظهرت نتائج المسح ارتفاع عدد المنشآت العاملة في القطاع الى 12780 منشأة. ووصل عدد المنشآت التي تعمل في قطاع النقل البري والنقل عبر الانابيب 6779 منشأة خلال العام 2018 مستحوذة بذلك على 53% من إجمالي عدد المنشآت في حين بلغ عدد المنشآت التي تعمل في مجال التخزين وأنشطة دعم النقل 5498 منشأة وتوزع بقية العدد على المنشآت العاملة في النقل الجوي والنقل المائي وأنشطة البريد ونقل الطرود .

وبلغ عدد العاملين في القطاع 464976 عامل في نهاية العام 2018 مقارنة مع 408589 عامل في العام 2016 .ووصل عدد العاملين في النقل البري والنقل عبر الانابيب 219112 عامل و144403 عمال في التخزين وأنشطة دعم النقل و77755 عامل في النقل الجوي .

وتجاوزت تعويضات العاملين في قطاع النقل 42 مليار درهم خلال العام 2018 مقارنة مع 37.574 مليار درهم خلال العام 2016 ،منها 19.971 مليار درهم للعاملين في قطاع النقل الجوي و11.584 مليار درهم للعاملين في قطاع التخزين وأنشطة دعم للنقل ونحو 8.345 مليار درهم للعاملين في النقل البري والنقل عبر الانابيب .

وعلى مستوى إنتاج القطاع فقد بلغت قيمته 222.633 مليار درهم خلال العام 2018 منها 133.746 مليار درهم للنقل الجوي و40.123 مليار درهم للتخزين وانشطة الدعم للنقل و35.944 مليار درهم للنقل البري .

ووصلت القيمة المضافة لقطاع النقل المحلي 86.895 مليار درهم خلال العام 2018 بالمقارنة مع 80.434 مليار درهم في 2016 ،منها 40.109 مليار درهم للنقل الجوي ونحو 23.563 مليار درهم للنقل البري والنقل عبر الانابيب و18.127 مليار درهم للتخزين وانشطة الدعم للنقل .

إدراج أسهم شركة سواعد القابضة للتداول في أبوظبي للأوراق المالية 25 أكتوبر

•• أبوظبي-وام:

أعلن سوق أبوظبي للأوراق المالية عن إدراج أسهم شركة سواعد القابضة للتداول في السوق الثانية، وذلك اعتبارا من يوم الأحد الموافق 25 أكتوبر 2020.

وأكد السوق - في تعميم أصدره أمس - أنه سيتم إيقاف التداول بأسهم شركة "سواعد القابضة" خارج قاعات التداول اعتبارا من تاريخ إدراجها، مشيرا إلى أن أي عملية تداول تتم على أسهمها خارج السوق اعتبارا من ذلك التاريخ تعتبر باطلة ولن يتم إجراء ونقل وتحويل ملكية الأسهم الناتجة عن هذه العمليات.

وطالب السوق جميع الإدارات المختصة تنفيذ القرار وذلك كل ضمن اختصاصه وتعميمه على الشركات المعنية وكاتب الوساطة المعتمدة.

يشار إلى أن شركة "سواعد القابضة" تأسست عام 2018 في أبوظبي، وهي تدير مجموعة شركات متعددة الاستثمارات تزاول أنشطتها وأعمالها في عدة مجالات حيوية وتشمل استثمار وتأسيس المشروعات العقارية والمشروعات التجارية وخدمات إدارة الشركات والمؤسسات الخاصة .. وتضم تحت مظلتها 7 شركات تابعة هي: سواعد للتوظيف، سواعد للاستثمار، سواعد لإدارة المنشآت، ومركز سواعد للتدريب، تكاتف للتوظيف، سواعد النبع لإدارة المنشآت، سواعد النبع لخدمات التموين.

الفجر
26

إمباور ترسي مجموعة عقود لبناء محطة جديدة في الخليج التجاري بإستثمار يصل إلى 190 مليون درهم

•• دبي -الفجر:

أعلنت مؤسسة الإمارات لأنظمة التبريد المركزي إمباور، أكبر مزود لخدمات تبريد المناطق في العالم، عن ترسية مجموعة عقود لتشييد محطة التبريد الرابعة في منطقة الخليج التجاري بدبي، باستثمارات إجمالية تصل الى 190مليون درهم، وبطاقة إنتاجية تصل إلى 50 ألف طن تبريد. وستضيف المحطة الجديدة إلى إجمالي طاقة التبريد لمشروع إمباور في الخليج التجاري الذي يعد أكبر مشروع تبريد مناطق في العالم عند اكتماله، بطاقة إجمالية تبلغ 350 ألف طن تبريد من ستة محطات تبريد. وتأتي ترسية العقود عشية انجاز أعمال الأساسات الخاصة بتشييد المحطة الجديدة في منطقة الخليج التجاري، والتي تشهد طلبا متزايدا على خدمات التبريد. وستبدأ المحطة إنتاج المياه المبردة في الربع الثالث من العام 2021.

وقال أحمد بن شعفار الرئيس التنفيذي لـ"إمباور" ان المؤسسة تقدم حاليا خدمات تبريد المناطق في الخليج التجاري عبر 3 محطات بطاقة إجمالية تصل الى 135،000 طن تبريد، وتغطي خدماتها أكثر من 62% من المباني المتواجدة في منطقة الخليج التجاري التي تشهد مساحتها المتبقية تواصل عمليات انجاز المشاريع العمرانية والتجارية والسكنية والمتعددة الاستخدامات. موضحاً أن المحطة الجديدة والتي تتميز بمعايير الريادة في إنتاج الطاقة والتصميم البيئي، تقع في موقع استراتيجي على مقربة من شارع الخيل حيث نجحت المؤسسة في وقت سابق في تجهيز البنية التحتية لربط المحطة الجديدة بشبكة التوزيع ما يعكس جاهزية المؤسسة لتقديم الخدمات من جهة، وتطابق معدلات الطلب الجديدة الفعلية مع توقعاتها المدروسة لاحتياجات ومتطلبات التوسع العمراني في دبي.

وأشار بن شعفار الى أن المؤسسة ستطبق في هذه المحطة كما في باقي محطاتها، أنظمة جديدة توظف تقنيات الذكاء الاصطناعي وتحليل بيانات تنبؤات الأحوال الجوية كما ستقوم بإستخدام أنظمة تخزين الطاقة الحرارية (TES) مما يساهم في توفير كم هائل من الطاقة الكهربائية، كما تستخدم المؤسسة تقنية المياه المعالجة TSE في العمليات التشغيلية للمحطة، والتي تساهم في تقليل استهلاك المياه العذبة، والحفاظ على الموارد الطبيعية للأجيال القادمة. مؤكداً أن محطات المؤسسة نموذج عالمي يحتذى به في صناعة تبريد المناطق، وتشغيلها يعكس الالتزام العالي باتباع حلول الاستدامة البيئية، وتطبيق أعلى معايير الكفاءة والموثوقية.

وتابع: «نسهم في إدخال تقنيات جديدة تنسجم مع توجهات حكومة دبي فيما يتعلق بالاستدامة البيئية، وتغطي شبكة محطات منطقة الخليج التجاري منطقة حيوية في دبي، ولذلك حرصنا على تطبيق أعلى معايير الكفاءة فيها، لضمان توافرية الخدمة على مدار الساعة، وتحقيق رضا المتعاملين في منطقة تشمل مساحات كبيرة من المرافق السكنية والتجارية». وأكد بن شعفار أن محطة تبريد «الخليج التجاري» الجديدة، تمثل نخبة ما توصلت إليه المؤسسة من تقدم في قطاع تبريد المناطق، إذ تضمن معايير تشغيل رائدة تسهم في خفض استهلاك الطاقة لعمليات التبريد واتباع منهجيات مستدامة في استخدام مياه الصرف المعالجة، وتطبيق تكنولوجيا توزيع قياسية تضمن خدمة موثوقة عالية.

وأضاف " تم بناء محطات تبريد الخليج التجاري السابقة وفقًا لمعايير المباني الخضراء الأمريكية ، حيث حصلت هذه المحطات على شهادات «LEED» الذهبية. وتم إيلاء اهتمام خاص في التصميم المعماري لهذه المحطات وذلك للحفاظ على المظهر العام للمنطقة ليتماشى مع التطوير المعماري الشامل لهذه المنطقة «.

والجدير ذكره، أن «إمباور» تقدم خدمات تبريد المناطق لأكثر من 1180 مبنى، ولأكثر من 120 ألف متعامل كما تصل القدرة الإنتاجية للشركة إلى أكثر من 1.53 مليون طن من التبريد، وتقدم الشركة خدمات تبريد مناطق صديقة للبيئة لعدد من المشاريع البارزة في إمارة دبي مثل واجهة دبي المائية، وبلو واترز، ومجموعة جميرا، وجميرا بيتش ريزيدنس، ومركز دبي المالي العالمي، والخليج التجاري، ومدينة دبي الطبية، وأبراج بحيرات جميرا، ونخلة جميرا، وديسكفري جاردنز، وابن بطوطة مول، وحي دبي للتصميم، والمنطقة العالمية للإنتاج الإعلامي وغيرها.

دولة الإمارات العربية المتحدة
وزارة الاقتصاد - إدارة العلامات التجارية
الفجر العدد 13067 بتاريخ 2020/10/20

يعلن قسم العلامات التجارية عن تقدم الوكيل/ راوز أند كومباني انترناشيونال (اوفرسيز) ليمتد (فرع دبي) بطلب لتسجيل العلامة التجارية التالية:

HYGAIN

المودعة تحت رقم: 335312 بتاريخ : 9/9/2020
باسم : هاي جيين فيدز بي تي واي ال تي دي
وعنوانها : 10 شارع هيكسون، اوفيسر فيكتوريا 3809، استراليا
وذلك لتمييز البضائع / الخدمات / المنتجات التالية: المكملات ذات العلاقة بالحمية الغذائية للحيوانات، المكملات الغذائية للحيوانات، المكملات الغذائية لعلف الحيوانات، مكملات علف الحيوانات الغذائية، المواد الغذائية المضافة الى علف الحيوانات، مكملات الغذاء للحيوانات (معادن)، مكملات الغذاء للحيوانات (عناصر زهيدة/شحيحة)، مكملات الغذاء للحيوانات (فيتامينات)، المواد المعدنية المضافة الى المواد الغذائية للاستهلاك الحيواني، المكملات المعدنية ذات العلاقة بالحمية الغذائية للحيوانات، مكملات الغذاء المعدنية للحيوانات، المستحضرات المعدنية للاستخدام كمواد غذائية مضافة الى المواد الغذائية للحيوانات، مستحضرات الفيتامين، المكملات من الفيتامين للحيوانات، المكملات من الفيتامين للمواد الغذائية للحيوانات، مستحضرات الفيتامين للاستهلاك الحيواني.
الفئة: 5
وصف العلامة: العلامة هي كلمة " HYGAIN" بأحرف لاتينية.
الاشتراطات:لا يوجد
فعلى من لديه اعتراض على ذلك، التقدم به مكتوبا لقسم العلامات التجارية في وزارة الاقتصاد والتجارة أو إرساله بالبريد المسجل للقسم المشار إليه و ذلك خلال ثلاثين يوما من تاريخ هذا الإعلان.
ادارة العلامات التجارية

بالتعاون مع مايكروسوفت وكل من انتيسا سان بولو وكاريبلو فاكتوري الإيطاليتين

الاقتصاد تشارك بإطلاق مبادرة عالمية لإبراز ابتكارات الشركات الناشئة بالدولة

الفلاسي: دولة الإمارات تقود زمام الريادة اقليميا في دعم التحول نحو الاقتصاد الدائري

الاقتصاد تدعو الشركات الناشئة بالدولة و المعنية بالتطوير التكنولوجي للاستفادة من فرصة المشاركة في المبادرة الأولى عالميا للاقتصاد الدائري

•• أبوظبي-وام:

أطلقت وزارة الاقتصاد بالتعاون مع شركة مايكروسوفت، وكل من مركز الابتكار في مجموعة انتيسا سان باولو الإيطالي، ومؤسسة كاريبلو فاكتوري الإيطالية، مبادرة عالمية تحت عنوان الاقتصاد الدائري يتحول إلى الرقمي، وذلك لتسريع الانتقال نحو الاقتصاد الدائري من خلال التكنولوجيا الرقمية.

تهدف المبادرة إلى تمكين الشركات الناشئة القائمة على التكنولوجيا في كل من دولة الإمارات وإيطاليا من عرض ابتكاراتها واختراعاتها أمام الشركات الرائدة عالميا في هذا المجال بهدف اختيار الابتكارات الأكثر تطورا وارتباطا بالتحول نحو الاقتصاد الدائري، وإتاحة الفرصة أمام تلك الشركات الناشئة لتوقيع اتفاقيات تعاون تجاري مع الشركات العالمية.

ويعتبر الاقتصاد الدائري، نظاما اقتصاديا يهدف إلى القضاء على الهدر والحفاظ على الموارد وتحسين إنتاجيتها، ويمثل التحول نحو هذا النموذج الاقتصادي، أحد المحاور الرئيسية التي تعمل وزارة الاقتصاد على تهيئة بيئة داعمة لها، بما يخدم توجهات الدولة ورؤيتها المستقبلية في هذا الصدد.

و يلعب الاقتصاد الدائري دورا رئيسيا في توليد فرص تنموية و تعزيز قدرة الاقتصاد الوطني على استيفاء متطلبات الاستدامة.

وتقوم المبادرة على ثلاث مراحل رئيسية، تبدأ بمرحلة التسجيل في المبادرة من خلال الموقع الإلكتروني لوزارة الاقتصاد خلال الفترة من 17 أكتوبر الجاري إلى 7 نوفمبر المقبل وسيتم اختيار ما لا يقل عن 15 شركة ناشئة إماراتية مؤهلة في المرحلة الثانية لتشارك في شهر ديسمبر بعرض ابتكاراتها وحلولها التكنولوجية أمام عدد من الشركات الإيطالية والدولية والذي سيفتح أمامها المجال لإبرام شراكات واتفاقيات تجارية مع الأطراف المشاركة.

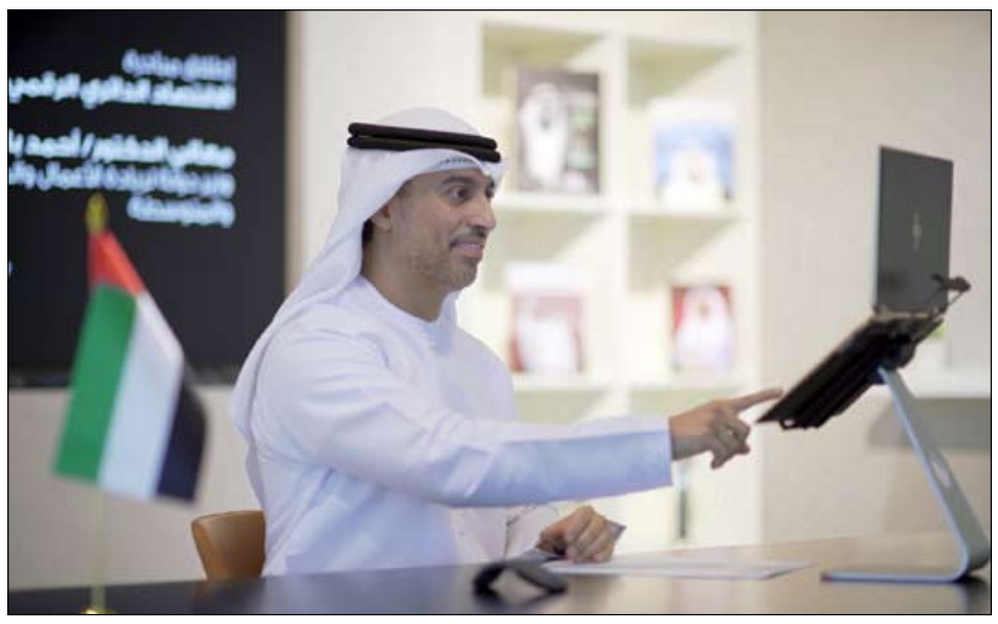

وتشمل المرحلة الثالثة إطلاق الشركات التي حققت تعاونا وأبرمت اتفاقيات في المرحلة الثانية مشاريع تجريبية والقيام بإجراءات الفحص والتطوير في مختبرات الابتكار استعدادا للإنتاج التجاري.

كانت الوزارة قد وقعت بداية العام الجاري مذكرة تفاهم مع مركز الابتكار في مجموعة أنتيسا سان باولوا، بهدف تطوير أوجه التعاون المشترك في مجالات الاقتصاد الدائري والابتكار والمشاريع الصغيرة والمتوسطة.

و تشكل المجموعة الإيطالية إحدى المؤسسات الدولية الرائدة في هذا المجال وسبق أن أطلقت العديد من المبادرات لتطوير حلول اقتصادية مستدامة.

و قال معالي الدكتور أحمد بن عبد الله حميد بالهول الفلاسي وزير دولة لريادة الأعمال والمشاريع الصغيرة والمتوسطة إن هذه المبادرة النوعية تعمل على توفير بيئة داعمة لرواد الأعمال وأصحاب الشركات الناشئة والمبتكرة بالدولة تمكنهم من الوصول إلى الأسواق الخارجية والاطلاع على فرص الشراكات وتبادل الخبرات والتجارب في المجالات التي تحتل أولوية على الأجندة الاقتصادية وتخدم أهداف التنمية المستدامة.

و أضاف معاليه أن دولة الإمارات العربية المتحدة تقود زمام الريادة اقليميا وعالميا في دعم التحول نحو الاقتصاد الدائري.. موضحا أن هذه المبادرة العالمية تقدم للشركات الناشئة المبتكرة و القائمة على التكنولوجيا المتقدمة التي تعمل بالدولة، فرصة متميزة للتواصل عالميا وعرض ابتكاراتها ومنتجاتها استعدادا للإنتاج التجاري وعقد الشراكات والتعاون مع الشركات العالمية المشاركة في هذه المبادرة.

فرصة لتمكين الشركات الناشئة والمبتكرة بالدولة.

و تتيح هذه المبادرة النوعية المجال أمام الشركات الناشئة والمبتكرة في الدولة للتواصل مع نظيراتها بالسوق الإيطالي وتبادل الخبرات وفتح المجال أمامها لاستعراض ابتكاراتها أمام الشركات الإيطالية والعالمية المشاركة في المبادرة وإمكانية عقد شراكات واتفاقيات تعاون و الاستفادة من مختبرات الاقتصاد الدائري في إيطاليا لإتمام مراحل البحث والتطوير المرتبطة بالابتكار بهدف الإنتاج التجاري ولمدة /6/ أشهر دون أى تكلفة وذلك في حال استيفاء الابتكار للمعايير المطلوبة و بناء وتطوير علاقات مع الشركات الناشئة العالمية المشاركة في المبادرة والاستفادة من فرص التعاون معها تجاريا.

وترتكز المبادرة على تحفيز الشركات الناشئة على تقديم ابتكارات بهدف الإسراع بالتحول نحو الاقتصاد الدائري في /3/ مجالات تم تحديدها وهي التصاميم المتعلقة بالنفايات والتلوث /تسريع المنتجات والخطوات العملية للقضاء على النفايات من خلال المصادر المتجددة وصولا إلى صفر نفايات / و زيادة وتوسيع سلاسل التوريد وتمديد صلاحية المنتجات والمواد الأولية /تطوير البنية التحتية المطلوبة لإطالة فترة استدامة المنتجات والمواد بأقصى حد ممكن/.

وتتطلب المشاركة في هذه المبادرة أن يكون المنتج في المراحل النهائية لبدء مرحلة الفحص المخبري استعدادا للإنتاج التجاري وأن يكون قد تم تطويره ويمكن البدء بالإنتاج التجاري.

ويمكن معرفة المزيد من خلال الرابط التالي على موقع وزارة الاقتصاد: www.economy.gov.ae/arabic/circular-economy/global-initiative

ويتيكس ودبي للطاقة الشمسية يستعرضان أحدث ابتكارات كبرى الشركات العالمية

•• دبي -وام:

تعرض قاعة الطاقة في النسخة الاستثنائية ثلاثية الأبعاد من معرض تكنولوجيا المياه والطاقة والبيئة ويتيكس ومعرض دبي للطاقة الشمسية 2020 اللذين تنظمهما هيئة كهرباء ومياه دبي من خلال منصة افتراضية عبر الإنترنت أحدث الحلول والأنظمة المبتكرة المتعلقة بالبنى التحتية والأتمتة والكابلات والصمامات إضافة إلى كافة الجوانب المتعلقة بإنتاج ونقل وتوزيع وتخزين الطاقة والمياه والتي تقدمها مجموعة من كبرى الشركات الوطنية والعالمية الرائدة والمتخصصة المشاركة.

وتوفر الهيئة خلال الدورة الثانية والعشرين من معرض ويتيكس والدورة الخامسة من معرض دبي للطاقة الشمسية تجربة جديدة تعد الأولى من نوعها على مستوى منطقة الشرق الأوسط وشمال إفريقيا.

ويتيح "ويتيكس" و "دبي للطاقة الشمسية" للشركات عرض منتجاتها بطريقة مبتكرة من خلال منصات ثلاثية الأبعاد يتم تصميمها خصيصاً لتناسب احتياجات كل شركة فضلاً عن إمكانية عقد اللقاءات والمشاركة في الندوات وورش العمل بالاعتماد على أحدث التقنيات الذكية في هذا المجال.

وقال معالي سعيد محمد الطاير العضو المنتدب الرئيس التنفيذي لهيئة كهرباء ومياه دبي رئيس ومؤسس معرض "ويتيكس" ومعرض دبي للطاقة الشمسية ان الهيئة تنظم النسخة المبتكرة -المحايدة للكربون- من معرض "ويتيكس" و "دبي للطاقة الشمسية" بتوجيهات كريمة من صاحب السمو الشيخ محمد بن راشد آل مكتوم نائب رئيس الدولة رئيس مجلس الوزراء حاكم دبي رعاه الله وتحت رعاية سمو الشيخ حمدان بن راشد آل مكتوم نائب حاكم دبي وزير المالية رئيس هيئة كهرباء ومياه دبي.. وتوفر الهيئة تجربة استثنائية للعارضين والزوار من مختلف أنحاء العالم للاطلاع على أحدث التقنيات وآخر التطورات في مجالات المياه والطاقة والاستدامة والابتكار دون الحاجة إلى السفر، ويدعم "ويتيكس" و "دبي للطاقة الشمسية" جهود تعزيز التنمية المستدامة في دولة الإمارات العربية المتحدة والتي أثمرت عن سياسات واستراتيجيات وخطط رائدة بما في ذلك استراتيجية دبي للطاقة النظيفة 2050 واستراتيجية الحد من الانبعاثات الكربونية 2021 التي عززت مكانة دبي كمركز عالمي للاقتصاد الأخضر.

وتعد النسخة "المحايدة للكربون" من معرض "ويتيكس" و "دبي للطاقة الشمسية" فرصة مهمة للعارضين والمسؤولين وصناع القرار والزوار وطلاب الجامعات والمستثمرين وجميع المهتمين بقطاعات الطاقة والمياه والطاقة المتجددة والبيئة والاستدامة لبناء الشراكات والعلاقات التجارية وعقد الاجتماعات والصفقات والتعرف على احتياجات السوق إضافة إلى المشاركة في مجموعة كبيرة من الندوات وورش العمل المتخصصة لمناقشة أحدث التقنيات والحلول في قطاعات النفط والغاز وتوليد الكهرباء باستخدام الطاقة النظيفة والمتجددة والشبكات.

جمارك دبي تصدر 2134 تقريرا احصائيا عن التجارة الخارجية خلال 9 أشهر

•• دبي-وام:

بلغ عدد التقارير الاحصائية عن تجارة دبي الخارجية التي اصدرتها جمارك دبي خلال الأشهر التسعة الأولى من العام الجاري 2134 تقريرا قُدمت للدوائر الحكومية والقطاع الخاص من أجل مساندة متخذي القرار وتمكينهم من بناء قراراتهم للخطط المستقبلية على أساس البيانات الإحصائية الدقيقة التي تتيح لهم وضع التوقعات السليمة لمستويات النمو التجاري المحتملة لمختلف البضائع وبكافة القطاعات والأسواق.

كشف عن هذا الإنجاز الذي حققته إدارة الاستراتيجية والتميز المؤسسي ممثلة بقسم الإحصاء والدراسات في الدائرة تزامنا مع الاحتفال باليوم العالمي للإحصاء في 20 أكتوبر والذي تحييه كافة دول العالم هذا العام تحت شعار "ربط العالم بالبيانات التي يمكننا الوثوق بها» .

وقالت نسيم المهيري مدير اول قسم الدراسات والاحصاء في جمارك دبي أن الاحتفال باليوم العالمي للإحصاء يهدف الى تعزيز أهمية الثقة بالبيانات الإحصائية والابتكار في النظم الإحصائية لدعم الشفافية والافصاح عن المعلومات الحيوية التي تمكن المتعاملين من اتخاذ القرارات الصحيحة وفقا للمعطيات التي تظهرها البيانات الإحصائية ويعمل قسم الإحصاء والدراسات في جمارك دبي على تحقيق هذا الهدف من خلال تعزيز التعاون مع متخذي القرار في الجهات الحكومية والقطاع الخاص وتزويدهم بكافة البيانات الإحصائية المتعلقة بتطور تجارة دبي الخارجية وتوسع أسواقها وتنوع بضائعها ما يدعم قدرة الاقتصاد الوطني على جذب المزيد من التجارة وترسيخ دورها كمركز إقليمي وعالمي للتجارة الدولية.

وأكدت حرص جمارك دبي على تطوير خدماتها وأنظمتها الإحصائية الإلكترونية الذكية وقد أطلقت الدائرة خلال العام الماضي نظامها الذكي للإحصاء الإلكتروني حيث يسهم التطور المتصاعد للأنظمة الإلكترونية المستخدمة لإعداد الإحصاءات التجارية والجمركية في تقديم صورة واضحة عن أداء الاقتصاد الوطني وبمعلومات موثوقة عالية الدقة تغطي كافة المعطيات والمؤشرات في تطور تجارة دبي الخارجية.

ويمتاز نظام الإحصاء الالكتروني في جمارك دبي بالقدرة على ضم عمليات التدقيق ومعالجة البيانات وتوفير التقارير الإحصائية في قاعدة معلومات متنوعة تعكس التغير في البيانات بطريقة آلية وبشكل سريع وتلقائياً ويقدم بيانات متكاملة حول قيمة التجارة الخارجية لمختلف البضائع وفقاً للنظام المنسق العالمي ويظهر النظام التغيرات المتتابعة في اتجاهات التجارة الخارجية لدعم متخذي القرار، وتعزيز قدرتهم على الوصول الآمن للبيانات.

جناح افتراضي لاستعراض خدماتها أمام المستثمرين

غرفة الشارقة تروج للفرص الكامنة في الإمارة بملتقى الاستثمار السنوي الافتراضي لعام 2020

•• الشارقة-الفجر

أعلنت غرفة تجارة وصناعة الشارقة عن تأكيد مشاركتها في أعمال الدورة الرقمية من ملتقى الاستثمار السنوي الافتراضي لعام 2020، والذي تنظمه وزارة الاقتصاد خلال الفترة من 20 إلى 22 أكتوبر الجاري، تحت شعار "إعادة تشكيل الاقتصادات: التحول نحو مستقبل رقمي مرن ومستدام" من خلال حضور الجلسات الافتراضية مع ممثلي الدول والجهات المشاركة، فضلا عن المشاركة في المعرض المصاحب عبر جناح افتراضي خاص بالغرفة.

وتسعى غرفة الشارقة من خلال مشاركتها في هذا الحدث، إلى استعراض الإمكانات الكبيرة لبيئة إمارة الشارقة الاقتصادية أمام مجتمع الأعمال الدولي والجهات الاستثمارية المشاركة، بالإضافة إلى تسليط الضوء على سهولة الإجراءات والمتطلبات الخاصة بالانتساب إلى عضوية الغرفة والامتيازات الممنوحة للمستثمرين وأصحاب المشاريع، والفرص الكامنة في مختلف القطاعات الحيوية في الإمارة.

فرصة مثالية

وأكد سعادة محمد أحمد أمين العوضي مدير عام غرفة تجارة وصناعة الشارقة، أن الغرفة تنتهج استراتيجية في التواجد والمشاركة بكافة الفعاليات المحلية والدولية للتعريف بأهم الفرص الاستثمارية والمزايا التي تتمتع بها إمارة الشارقة، مشيرا إلى أن ملتقى الاستثمار السنوي التي تحرص الغرفة على المشاركة به يعد فرصة مثالية للتواصل مع أقطاب وممثلي الهيئات الاقتصادية الإقليمية والدولية لتعريفهم بمناخ الأعمال الفريد ومحاور الجذب الاستثماري التي تتفرد به الشارقة على صعيد المنطقة، كونه يجمع نخبة من رواد الاستثمار الأجنبي المباشر على مستوى العالم ما بين خبراء، ورجال أعمال، لمناقشة تغير مشهد الاستثمار

الأجنبي المباشر الذي يطرأ، بالإضافة إلى الإضاءة على الاقتصاد الرقمي الذي يعد ركيزة لصناعة المستقبل ومعيارا للتطور وتحقيق النمو الاقتصادي والارتقاء بالخدمات، ومحفزا لنمو الأسواق العالمية والقطاعات الاقتصادية الجديدة، وخاصة هذا العام الذي يشهد تغييرات اقتصادية نتيجة لتداعيات فيروس كوفيد-19.

بناء شراكات جديدة

من جانبها لفتت فاطمة خليفة المقرب مديرة إدارة العلاقات الدولية بغرفة تجارة وصناعة الشارقة، إلى أن الغرفة ستعمل على ربط أعضائها ومنتسبيها بـ 25 ألف مستثمر ومسؤول اقتصادي من 176 دولة، من الذين سيشاركون في الملتقى وإتاحة المجال أمامهم لاكتساب الأفكار والمعارف الجديدة وتبادل الخبرات واستعراض فرص الأعمال والشراكات، مشيرة إلى أن مشاركة الغرفة في هذا الحدث تأتي متوافقة مع شعاره لهذا العام" إعادة تشكيل الاقتصادات: التحول نحو مستقبل رقمي مرن ومستدام" بما يعكس القدرات التي أظهرتها الغرفة ومواءمتها للاتجاهات التكنولوجية الكبرى في العالم وتسخيرها في إدارة خدماتها ومواردها، وتسهيل مزاولة الأعمال القائمة رقميا، بما يعزز التنمية المستدامة وتنافسية الأعمال..

كما يعد هذا الملتقى فرصة لتوطيد أواصر العلاقات التجارية والاستثمارية القائمة، وبناء شراكات جديدة استكمالا للجهود التي تبذلها غرفة تجارة وصناعة الشارقة بهدف تطوير العلاقات الاقتصادية ودفعها إلى الأمام لدعم التبادل التجاري الخارجي، واستقطاب الاستثمارات الأجنبية، وإبراز المزايا التنافسية التي تتمتع بها إمارة الشارقة والتي تجعل منها مركزا رائدا لتأسيس وممارسة الأعمال على المستوى الإقليمي.

ويشهد الملتقى، الذي يعتبر أحد أهم الفعاليات المتخصصة بالاستثمار الأجنبي المباشر في العالم، مشاركة واسعة من نخبة من المسؤولين الحكوميين والمستثمرين ومديري المشاريع وأصحاب القرار، بهدف قراءة المشهد الاستثماري الحالي والمتوقع، واستعراض فرص الاستثمار الإماراتية والعربية والعالمية، والترويج لفرص الأعمال وعقد الاتفاقات واللقاءات المشتركة.

أبرز مصممي دبي يُحَكمون مسابقة iForDesign في معهد دبي للتصميم والابتكار

•• دبي-الفجر:

أعلن معهد دبي للتصميم والابتكار أسماء الأعضاء الخمسة بلجنة تحكيم مسابقة iForDesign التي تتمحور حول ابتكار مجسَم مصغَر لأحد أكثر قطع الأثاث استعمالاً وهي الكراسي.

وتضم لجنة التحكيم مجموعة من الخبراء في مجال التصميم، وهم: مصممة المنتجات الإماراتية المعروفة الجود لوتاه، والمهندس المعماري اللبناني فادي سري الدين، وهاني عصفور، عميد معهد دبي للتصميم والابتكار، والدكتور كارلوس مونتانا، الأستاذ المشارك في معهد دبي للتصميم والابتكار، وسعيد النوفلي، مدير مركز in5.

وسيراجع الحكام المشاركات في هذه المسابقة التي تلقى الدعم من حي دبي للتصميم ومركز in5، الحاضنة الرائدة للشركات الناشئة. وتعد الجود لوتاه أول مصممة إماراتية تشتري أعمالها صالةُ عرض فنية عالمية، كما تعتبر من أكثر المصممينَ الإماراتيين نجاحاً بفضل أسلوبها المميز الذي يعكس الثقافة الإماراتية والحرَف المحلية التقليدية واللمسات الجمَالية العصرية. من جانبه، حظي أسلوب فادي سري الدين التجريبي في التعامل مع المواد والتطبيقات والتقنيات بإشادة عالمية بفضل الاستديو الخاص به ذي الأساليب والمنهجيات المتعددة والذي يوفر مجموعة واسعة ومنوعة من المنتجات للمنشآت التجارية والسكنية ومتاجر التجزئة.

ويتمتع هاني عصفور، عميد معهد دبي للتصميم والابتكار، بخبرة تتجاوز

20 عاماً في القطاع، كما صنَفته مجلة Middle East Architect بين أبرز 50 معمارياً مؤثراً في المنطقة، وعمل على تأسيس استديو Polypod الذي حاز على العديد من الجوائز المرموقة.

ويعد الدكتور كارلوس مونتانا أستاذاً أكاديمياً ومصمماً حائزاً على عدة جوائز، حيث فازت العديد من مشاريعه ومشاريع طلابه بجوائز مرموقة في قطاع التصميم، بما في ذلك جوائز Polypod، وDupont، وImagineering، وRedDot.

بدوره، يشغل سعيد النوفلي منصب مدير حاضنة الأعمال in5 التي انضم إليها بهدف تعزيز مسيرة الابتكار في منظومة ريادة الأعمال بدبي. وهو أيضاً المؤسس الشريك والرئيس التنفيذي لشركة Jamalytic التكنولوجية الناشئة التي قامت بتطبيق قدرات تحليلات البيانات

في قطاع سباقات الجمال الذي تبلغ قيمته مليارات الدولارات.

وتعليقاً على الإعلان، قال هاني عصفور، عميد معهد دبي للتصميم والابتكار: "يعد تصميم المنتجات جزءاً هاماً من المنظومة الإبداعية، كما أن تصميم كرسي ليس بالأمر السهل. يعتمد أي تصميم جيد على عوامل عديدة مثل الابتكار، والإبداع، والنواحي العملية، والقيمة العاطفية، لذلك يتعين على من يشارك في هذه المسابقة الجديدة أن يأخذ تلك العناصر بعين الاعتبار».

وأضاف: "نأمل أن يتمكن المشاركون من إظهار لمساتهم الإبداعية وإعادة تخيل تصميم الكراسي وفقاً لعناصر مثل الثقافة أو روح المستقبل أو الاستدامة. ونحن سعداء جداً بمشاركة الجود لوتاه وفادي سري الدين في لجنة تحكيم المسابقة». من

جانبها، قالت الجود لوتاه، مؤسس استديو الجود لوتاه للتصميم: "يسعدني الانضمام إلى مسابقة iForDesign كعضوة في لجنة تحكيم النسخة الأولى من هذه المسابقة، وأشكر معهد دبي للتصميم والابتكار على منحي هذه الفرصة. أحرص دوماً على مزج التراث الإماراتي والتصاميم العصرية في أعمالي، وأتطلع إلى رؤية منتجات تستوحي تصميمها من التاريخ الغني للإمارات ورؤيتها الطموحة للمستقبل».

وقال فادي سري الدين، مالك استديو فادي سري الدين للتصميم: "تزداد أهمية مكانة دبي كوجهة جذابة للمبدعين، الأمر الذي يدعم مشهد الفنون وقطاع التصميم في الإمارة. وبصفتي مهندساً معمارياً ومصمماً للأثاث، تسعدني المشاركة في مسابقة iForDesign كعضو في لجنة التحكيم وأتطلع قدماً إلى رؤية

مشاركات عملية قابلة للاستخدام اليومي وفي الآن نفسه تتحدى القوالب النمطية وتروي قصة مميزة». وقد بدأت مسابقة iForDesign بتلقي المشاركات عقب دعوة الطلاب ورواد الأعمال والمصممين وأفراد المجتمع في سبتمبر الماضي إلى إرسال مقترحاتهم المبتكرة والإبداعية لإعادة تخيل شكل الكرسي. وعلاوة على تعزيز الوعي بالقطاعات الإبداعية في المنطقة، تهدف المسابقة كذلك إلى الارتقاء بمعايير تصميم المنتجات الصناعية.

وسيحصل الفائز بالمركز الأول على 5000 درهم، و3000 درهم للفائز بالمركز الثاني، و2000 درهم للمركز الثالث، إضافة إلى إمكانية استخدام مختبر النماذج الأولية التابع لمركز in5 للتصميم، وفرصة عرض المفاهيم التصميمية خلال أسبوع دبي للتصميم 2020.

الإمارات للمترولوجيا ينال اعترافا دوليا من المكتب الدولي للأوزان والمقاييس

•• أبوظبي-وام:

حصل معهد الإمارات للمترولوجيا - أحد قطاعات مجلس أبوظبي للجودة - بصفته المعهد الوطني الرسمي على اعتراف دولي بتسلسل وتوافق وحدات القياس الدولية «SI» لديه من المكتب الدولي للأوزان والمقاييس «BIPM». ونال معهد الإمارات للمترولوجيا موافقة جميع الدول الأعضاء في المكتب الدولي البالغ عددها 62 دولة إلى جانب 40 دولة مشاركة.. وبهذا الاعتراف تكون دولة الإمارات قد ضمنت تسلسل وتوافق وحدات القياس الدولية «SI» لديها مع وحدات القياس العالمية. وقال سعيد المهيري المدير التنفيذي لمعهد الإمارات للمترولوجيا - في تصريح لوكالة أنباء الإمارات " وام " - إن اعتماد وحدات القياس الإماراتية من قبل المكتب الدولي للأوزان والمقاييس، يأتي ليكمل ما بدأته دولة الإمارات قبل 5 سنوات عندما انضمت إلى عضوية المكتب الدولي وتوقيعها اتفاقيات الاعتراف المتبادل ما يمهد الطريق أمام الصناعة المحلية لدخول أسواق الدول الصناعية المتقدمة ويضعها جنباً إلى جنب مع نظيراتها في تلك الدول ويشكل حافزاً إضافياً للقطاع الصناعي الإماراتي للمنافسة في الأسواق الدولية الكبرى. ومرت عملية الاعتراف بعدة مراحل بدءا من مرحلة تقديم طلب إلى رؤساء اللجان المختصة في التجمع الآسيوي الباسيفيكي «APMP» لتقييم قدرات القياس والمعايرة لدى المعهد ثم مرحلة مراجعة قدرات القياس والمعايرة من قبل التجمعات الإقليمية «RMOs» ، ومن ثم التصويت على قبول قدرات القياس والمعايرة لدى المعهد، وصولاً إلى مرحلة رفع قدرات القياس والمعايرة لدى المعهد من قبل التجمع الآسيوي الباسيفيكي «APMP» إلى اللجنة المشتركة للتجمعات الاقليمية التابعة للمكتب الدولي للأوزان والمقاييس «BIPM» بعد التصويت الإيجابي ونشر قدرات القياس في قاعدة البيانات الرئيسية KCDB والخاصة بالمكتب الدولي للأوزان والمقاييس. وفور إعلان النتائج تلقى معهد الإمارات للمترولوجيا التهنئة من عدة جهات عالمية كالتجمع الآسيوي الباسيفيكي «APMP» والتجمع المترولوجي في دول الأمريكيتين الشمالية والجنوبية، والتجمع الأوروبي للمترولوجيا.

وانضمت دولة الإمارات إلى عضوية المكتب الدولي للأوزان والمقاييس بموجب اتفاقية المترولوجيا الموقعة في العام 2015 ، كما وقعت اتفاقية الاعتراف المتبادل CIPM MRA في العام 2016.

وتضمن اتفاقية الاعتراف الدولي المتبادل بدورها قبول شهادات المعايرة الصادرة عن المعهد في جميع الدول الصناعية المتقدمة، مما يعزز من قيمة التبادل التجاري الدولي ويضع الصناعة الإماراتية على خارطة الأسواق العالمية. الجدير بالذكر أن الإمارات تعد أول دولة عضو في التجمع الخليجي للمترولوجيا «GULFMET» تحصل على الاعتراف بقدرات القياس لديها وهو ما يمهد الطريق أمام التجمع للحصول على الاعتراف الدولي الكامل كمنظمة إقليمية للمترولوجيا «RMO». ويضم التجمع الخليجي للمترولوجيا 7 دول أعضاء و5 دول مشاركة.

الإمارات توقع اتفاقية استضافة مقر المؤسسة الإقليمية لمقاصة وتسوية المدفوعات العربية

•• أبوظبي-وام:

وقعت وزارة الخارجية والتعاون الدولي أمس اتفاقية مع صندوق النقد العربي لاستضافة مقر المؤسسة الإقليمية لمقاصة وتسوية المدفوعات العربية في دولة الإمارات.

وقع الاتفاقية من جانب وزارة الخارجية والتعاون الدولي سعادة أحمد عبدالرحمن الجرمن مساعد الوزير لشؤون حقوق الإنسان والقانون الدولي، وعن صندوق النقد العربي الدكتور عبد الرحمن بن عبدالله الحميدي المدير العام رئيس مجلس الإدارة.

وبموجب هذه الاتفاقية ستوفر دولة الإمارات الإطار القانوني والمزايا والحصانات اللازمة لتقوم المؤسسة الإقليمية لمقاصة وتسوية المدفوعات العربية بإدارة نظامها بكفاءة وفعالية، لتعزيز الاستقرار الاقتصادي والمالي ودعم فرص الاندماج الإقليمي، بما توفره من خدمات لتنشيط التجارة والاستثمارات البينية و بالتالي خلق فرص عمل. و ستقوم المؤسسة الإقليمية لمقاصة وتسوية المدفوعات العربية بتعزيز اندماج الاقتصاد العربي مع اقتصادات الشركاء التجاريين الرئيسيين للدول العربية لدعم الاستقرار الاقتصادي و المالي في المنطقة العربية، بما يعزز من آفاق تقوية التعاملات التجارية و الاستثمارية مع الاقتصاد العالمي.

وتم اختيار دولة الإمارات مقرا للمؤسسة نظرا للجهود التي بذلتها وزارة الخارجية والتعاون الدولي ووزارة المالية ومصرف الإمارات العربية المتحدة المركزي بالدولة لاستقطابها المؤسسة ولما تتمتع به دولة الإمارات من بيئة مواتية لعملها إضافة إلى ما تتمتع به الدولة من تبني و تطبيق المعايير الدولية ذات العلاقة بعمل المؤسسة الإقليمية لمقاصة وتسوية المدفوعات العربية.

وتسعى المؤسسة من خلال تقديم خدماتها وأداء مسؤولياتها للارتقاء بمتطلبات الإلتزام بالمبادئ الدولية والممارسات السليمة ذات الصلة بمكافحة غسل الأموال وتمويل الإرهاب.

و ستقدم دولة الإمارات عبر التعاون بين وزارة المالية ومصرف الإمارات العربية المتحدة المركزي كل أشكال الدعم للمؤسسة الإقليمية لمقاصة وتسوية المدفوعات العربية لتعزيز نجاحها في الأعمال التي تقوم بها.

تجدر الإشارة إلى أن المؤسسة سترتبط مع مؤسسات حكومية في الدول العربية، ممثلة بالمصارف المركزية ومؤسسات النقد، إلى جانب المؤسسات المالية والمصرفية، لتغطية تعاملات مالية وتجارية رسمية وغيرها.

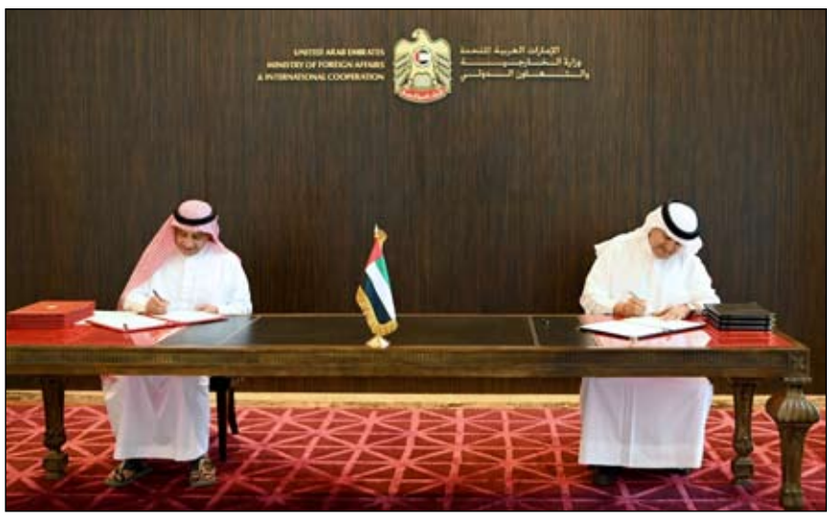

المستثمرون يضخون 15.25 مليار درهم في الودائع لأجل من 3 الى 6 أشهر خلال أغسطس

•• أبوظبي -وام:

شهد سلوك المستثمرين في دولة الإمارات تحولا كبيرا نحو الودائع قصيرة الأجل والتي تتراوح مدتها بين 3 الى 6 أشهر خلال شهر أغسطس من العام 2020 مما ساهم في ضخ سيولة قدرها 15.25 مليار درهم في هذا النوع من الودائع وذلك بحسب ما تظهره الاحصائيات الصادرة عن مصرف الإمارات المركزي. وجاء الإقبال الكبير على الودائع قصيرة الأجل نظرا لتساوي نسبة الفائدة عليها مع تلك التي تمنح على الأجل لمدة عام، الأمر الذي يشجع على الاستثمار فيها لتحقيق أكبر قدر ممكن من المكاسب خلال فترة محدودة. وتفصيلا، تظهر احصائيات المصرف المركزي ارتفاع الرصيد التراكمي لبند الودائع لأجل 3 أشهر إلى مستوى 559.25 مليار درهم خلال شهر أغسطس 2020 بزيادة قدرها 8.25 مليار درهم وبنمو نسبته 4.3% مقارنة مع إجمالي الرصيد في يوليو من العام ذاته والبالغ 551 مليار درهم . أما على مستوى الودائع لأجل 6 أشهر فقد بلغ إجمالي الرصيد 164.6 مليار درهم خلال شهر أغسطس من العام الجاري بزيادة قيمتها 7 مليارات درهم وبنمو نسبته 4.4% مقارنة مع 157.6 مليار درهم تقريبا في شهر يوليو من العام ذاته. واستنادا إلى احصائيات المصرف المركزي فقد بلغ إجمالي رصيد الودائع لأجل من 3 إلى 6 أشهر نحو 723.85 مليار درهم تشكل نحو 74.8% من إجمالي رصيد الودائع على اختلاف آجالها في الجهاز المصرفي الإماراتي .

أبوظبي تستضيف معرض ومنتدى إيكو ويست 2021 أبريل المقبل

•• أبوظبي - وام:

تستضيف أبوظبي معرض و منتدى إيكو ويست 2021 في الفترة من 5 إلى 7 أبريل المقبل في مركز أبوظبي الوطني للمعارض بالشراكة مع القمة العالمية لطاقة المستقبل وعدد من المعارض والمنتديات المخصصة للبيئة و المناخ. ويقام المعرض والمنتدى بالتنظيم و الشراكة الاستراتيجية مع مركز أبوظبي لإدارة النفايات "تدوير" ويغطي جدول أعماله عدة مجالات منها إعادة التدوير وإدارة النفايات ومعالجتها لتوليد الطاقة في منطقة الشرق الأوسط وشمال إفريقيا. ويقدم "إيكو ويست" منصة شاملة تهدف إلى تطوير وصياغة ممارسات عملية ومستدامة في إدارة النفايات، وتفعيل المبادرات المناخية، والدفع بتبني الاقتصاد الدائري عبر دعم تطوير السياسات والتقنيات والحلول والأطر العملية اللازمة لذلك.

وتبرز أهمية وضع منظومة متكاملة لإدارة النفايات في ظل زيادة كمية النفايات المتولدة حول العالم، أخذا بالاعتبار المستجدات العالمية الأخيرة والتي ترتب عليها ارتفاع كبير في مستويات النفايات الناتجة عن قطاعات بعينها إضافة إلى المعوقات التي أثرت على عمليات جمع النفايات وإعادة التدوير حول العالم. و تم وضع برنامج معرض ومنتدى إيكو ويست لدورة 2021 لمجابهة تلك التحديات و تطوير استراتيجيات وحلول مستدامة لتبني الاقتصاد الدائري. علاوة على ذلك سيتعرض إيكو ويست 2021 لآفاق تكامل التكونولوجيا الحديثة في مجالات إدارة النفايات، وخفض الاستهلاك وتوليد النفايات، وتعزيز برامج إعادة التدوير والاستخدام، خاصة في منطقة الشرق الأوسط وشمال إفريقيا.

و من جانبه قال الدكتور سالم خلفان الكعبي، مدير عام مركز أبوظبي لإدارة النفايات "تدوير": "يشكل معرض ومنتدى إيكو ويست فرصة سانحة لتعزيز الابتكار وتحفيز الاستثمار في شتى مجالات إدارة النفايات، وتوسيع قاعدة الشراكة والتعاون مع الأطراف الفاعلة والمعنية بإدارة النفايات حول العالم، بما يسهم في مضاعفة الجهود الهادفة إلى تحقيق التنمية المستدامة والحفاظ على صحة وسلامة المجتمع من مخاطر التلوث، وذلك من خلال التطبيق الأمثل للابتكارات والتقنيات الحديثة لمعالجة التحديات التي تواجه قطاع إدارة النفايات، فضلا عن تبادل الخبرات والتجارب المتميزة في مجال الإدارة المتكاملة للنفايات من أجل إحداث تغيير إيجابي يحقق رؤية حكومة أبوظبي وتطلعاتها في الوصول إلى بيئة مستدامة وخالية من التلوث». بدوره قال تيغي نونان، الرئيس التنفيذي لشركة Dulevo International الإيطالية المشاركة في إيكو ويست والمتخصصة في صناعة كاسحات التنظيف الصناعي إن المعرض يمثل لمختلف الشركات في قطاع إدارة النفايات مناسبة هامة لعرض أحدث ما تم تطويره من تقنيات و إبرام الشركات مع عملاء جدد.. وأضاف: "تعد شركتنا وسواها من الشركات المصنعة لمعدات إدارة النفايات وخط الدفاع الأول أمام النفايات على المستويين المدني والصناعي ووجدنا في معرض إيكو ويست فرصة غير مسبوقة لعرض تقنياتنا وإبراز ما تتمتع به من كفاءة في استخدام الوقود والمياه، فضلا عن مساهمتها في خفض الانبعاثات الكربونية وتنقية الهواء من التلوث ».

تعاون بين أبوظبي العالمي وسلطة تسجيل الشركات في جبل طارق

•• أبوظبي-وام:

وقع سوق أبوظبي العالمي مذكرة تعاون مع سلطة تسجيل الشركات في جبل طارق، الهيئة الحصرية لتسجيل الشركات في جبل طارق، بهدف تعزيز تبادل المعرفة وتطوير إجراءات التسجيل الخاصة بالطرفين.

وقّع المذكرة ظاهر بن ظاهر المهيري الرئيس التنفيذي لسلطة التسجيل لدى سوق أبوظبي العالمي، وبرونو جوتالاند دي غريزيبه، العضو المنتدب لسلطة تسجيل الشركات في جبل طارق. ويتعاون الطرفان، من خلال المذكرة، في العديد من الأنشطة التي تدعم أهدافهما، وتشمل تطوير إجراءات التسجيل الخاصة بهما، وذلك من خلال تبادل الخبرات وإتاحة تنظيم الأنشطة المشتركة ضمن نطاق السلطتين القضائيتين، إلى جانب دعم تبني أفضل المعايير الدولية وممارسات التسجيل. وأكد ظاهر بن ظاهر المهيري، الرئيس التنفيذي لسلطة التسجيل لدى سوق أبوظبي العالمي أهمية إبرام المذكرة مع سلطة تسجيل الشركات في جبل طارق، والتي تأتي في إطار الجهود المستمرة لإرساء شراكات تعزز من سير العمليات لدى سوق أبوظبي العالمي ولدى كافة الشركاء...منوها بالحرص على تزويد الشركات المسجلة لدى السوق بأفضل المعايير وأطر العمل.. مشيرا الى التطلع إلى تعزيز إجراءات التسجيل الحالية بما يتماشى مع أفضل الممارسات والمعايير الدولية ،معبرا عن ثقته التامة بأن هذه المذكرة ستدعم أهداف السوق الاستراتيجية وستساهم إلى حدّ كبير في تطور مسيرته كمركز مالي دولي.

حكومة دبي
محـــاكم دبـــي

العدد ١٣٠٦٧ بتاريخ ٢٠٢٠/١٠/٢٠

إنذار عدلي بالنشر

رقم ٢٠٢٠/٥٨٩٦

المنذره: قصر الملوك للعقارات ش.م.خ

المنذر اليها: ات كافيه ش.ذ.م.م - محمد صالح - بصفته مدير المخطر اليها الاولى (محرر الشيكات)

توجه المنذرة الانذار العدلي المائل الى المنذر اليها وتخطرها بطلب سداد مبلغ (١٥٠,٠٠٠) درهم المترصد والمستحق السداد عن قيمة الشيكات رقم (٠٠٠١٠٤) مؤرخ في ٢٠١٩/٩/١٥ بمبلغ (٥٠,٠٠٠) درهم مسحوب على بنك الامارات دبي الوطني والشيك رقم (٠٠٠١٠٥) مؤرخ في ٢٠١٩/١٠/١٥ بمبلغ (٥٠,٠٠٠) درهم محسوب على بنك الامارات دبي الوطني وشيك رقم (٠٠٠١٠٦) مؤرخ في ٢٠١٩/١١/١٥ بمبلغ (٥٠,٠٠٠) درهم مسحوب على بنك الامارات دبي الوطني والمطالبة بسداد ١٢٪ الفائدة القانونية من تاريخ الاستحقاق وذلك خلال خمسة ايام من تاريخ اعلان الانذار العدلي المائل وفي حالة عدم السداد ستقوم المنذرة باتخاذ كافة الاجراءات القانونية للمطالبة بالزام المنذر اليها سداد المبلغ وتحميل المنذر اليها الرسوم والمصروفات واتعاب المحاماه

الكاتب العدل

الامارات العربية المتحدة
وزارة العدل

العدد ١٣٠٦٧ بتاريخ ٢٠٢٠/١٠/٢٠

إعلان منفذ ضده بالنشر

محكمة الشارقة - محكمة التنفيذ المدنية - مودي سان جاي ديفيندرا جاسم محمد حسن صالح المتحدة العقارية

اخطار دفع في القضية رقم SHCEXCIREA2020 /0000942 مدني (جزئي)

الى المحكوم عليه: مودي سان جاي ديفيندرا - الشارقة المصلى مقابل مركز الغرب

جاسم محمد حسن صالح - الشارقة الشهباء خلف شارع واسط فيلا رقم ٢٧٣

المتحدة العقارية - الشارقة المصلى مقابل مركز الغرب

حيث انه بتاريخ قد صدر الحكم المرفق صورة عنه ضدك لصالح المدعي المنفذ: أشرف محمود محمد بلبل - الجنسية فلسطين

في القضية المشار اليها اعلاه

وبما ان المحكوم له المذكور قد تقدم بطلب لتنفيذ الحكم المذكور ودفع الرسم المحدد لذلك وبما ان الحكم المطلوب تنفيذه كالاتي: المجموع الكلي شاملا الرسوم والمصاريف: ٧٣٩٠٤ درهم

لذلك انت مكلف بتنفيذ ما جاء في السند التنفيذي المشار اليه اعلاه خلال ١٥ يوما من تاريخ اعلانك/اعلانكم بهذا الاخطار وفي حال تخلفك (م) عن ذلك فان المحكمة ستتخذ بحقك اجراءات التنفيذ الجبري المقررة قانونا.

القاضي/أحمد طلعت عبدالصادق محمد

حكومة دبي
محـــاكم دبـــي

العدد ١٣٠٦٧ بتاريخ ٢٠٢٠/١٠/٢٠

إنذار عدلي بالنشر

٢٠٢٠/٥٨٨٨

المنذر/احمد سيد سيد احمد

ضد المنذر اليها/الصميم لتقنية المعلومات

تكلفكم المنذرة بسرعة سداد مبلغ وقدره (١٧,٥٠٠) درهم سبعة عشر الف وخمسمائة درهم فقط لا غير قيمة المبالغ المترصدة في ذمة المنذر اليها بناء على الشيك المرتجع وذلك خلال خمسة ايام من تاريخ الاعلان بهذا الانذار والا سوف تضطر المنذرة الى اتخاذ كافة الاجراءات القانونية اللازمة ومنها استصدار امر اداء في مواجهتكم لالزامكم بما سبق ذكره بالاضافة الى الرسوم والمصاريف

الكاتب العدل

محاكم دبي
محكمة دبي الابتدائية

العدد ١٣٠٦٧ بتاريخ ٢٠٢٠/١٠/٢٠

اعلان حكم بالنشر

في الدعوى ٢٦/٢٠٢٠/٦٨٧ عقاري كلي

موضوع الدعوى: المطالبة بفسخ العقد بين المدعي والمدعي عليه والزام المدعي عليه بمبلغ وقدره (٢,٣١٩,٠٠٠) درهم والفائدة بواقع ١٢٪ من تاريخ المطالبة القضائية حتى تمام السداد والرسوم والمصاريف واتعاب المحاماة وشمول الحكم بالنفاذ المعجل بلا كفالة

طالب الإعلان / ١-جسون لامبي - صفته بالقضية : مدعي

المطلوب إعلانهما : ١-اميلكار ماردولكار باروس ٢- طبيش فاروق محمد فاروق - صفتهما بالقضية : المدعي عليهما - مجهولي محل الاقامة

موضوع الإعلان : نعلنكم بان المحكمة صدرت حكمها بتاريخ ٢٠٢٠/٨/٢٦ اولا: بعدم قبول الدعوى لرفعها على غير ذي صفة بالنسبة للمدعي عليه - ثانيا: بفسخ عقد بيع الوحده موضوع الدعوى وبالزام المدعي عليهما الاول والثالثه بالتضامم بان يؤديا الى المدعي مبلغ مقداره (٢,٣١٩,٠٠٠) درهم والفوائد بواقع ٩٪ سنويا من تاريخ المطالبة القضائية الحاصل في ٢٠١٩/١٠/٣١ وحتى تمام السداد والزمت المدعي عليهما الاول والثالثة برسوم والمصروفات والف درهم مقابل اتعاب المحاماة. حكما بمثابة الحضوري قابلا للاستئناف خلال ثلاثين يوما اعتبارا من اليوم التالي لنشر هذا الاعلان صدر باسم صاحب السمو الشيخ محمد بن راشد بن سعيد آل مكتوم حاكم دبي وتلى علنا

رئيس القسم

محاكم دبي
محكمة دبي الابتدائية

العدد ١٣٠٦٧ بتاريخ ٢٠٢٠/١٠/٢٠

اعلان بالنشر

في الدعوى ٣٧٧٥/٢٠٢٠/١٦ تجاري جزئي

موضوع الدعوى : المطالبة بالزام المدعي عليها بمبلغ وقدره (١٨,١٧٠,٧٨) درهم والرسوم والمصاريف واتعاب المحاماة والفائدة بواقع ١٢٪ من تاريخ المطالبة القضائية وحتى السداد التام وشمول الحكم بالنفاذ المعجل بلا كفالة

طالب الإعلان / ١-الاتحاد العقارية (شركة مساهمه عامة) - صفته بالقضية : مدعي

المطلوب إعلانه: ١- رويال لك لتجارة المواد الغذائية ذ.م.م- صفته بالقضية : المدعي عليه مجهول محل الاقامة

موضوع الإعلان : قد أقام عليك الدعوى وموضوعها المطالبة بالزام المدعي عليها بمبلغ وقدره (١٨,١٧٠,٧٨) درهم والرسوم والمصاريف واتعاب المحاماة والفائدة بواقع ١٢٪ من تاريخ المطالبة القضائية وحتى السداد التام وشمول الحكم بالنفاذ المعجل بلا كفالة. وحددت لها جلسة يوم الخميس الموافق ٢٠٢٠/١١/٥ الساعة ٠٨,٣٠ ص في قاعة التقاضي عن بعد لذا فأنت مكلف بالحضور أو من يمثلك قانونيا وعليك بتقديم ما لديك من مذكرات او مستندات للمحكمة قبل الجلسة بثلاثة أيام على الأقل

رئيس القسم

الامارات العربية المتحدة
وزارة العدل

العدد ١٣٠٦٧ بتاريخ ٢٠٢٠/١٠/٢٠

محكمة الشارقة الاتحادية الابتدائية

اعلان حكم بالنشر

في الدعوى رقم ٢٠١٩/٤١٢٧ ع ج

المرفوعة من المدعي/ فيكرتي اريجا حيزاو

الى المدعي عليه / جاسم عبيد محمد عبيد النقبي

قررت المحكمة الزام المدعي عليه بان يؤدي للمدعية مبلغ وقدره (١١٠٠٠) درهم عن رواتبها المتأخرة ومبلغ قدره (١٠٠٠) درهم تعويضا يعادل راتب شهر ومبلغ قدره (١٣٣٣,٣) درهم عن بدل اجازتها السنوية ومبلغ قدره (٦٢٢,١٣) درهم عن مكافاة نهاية الخدمة وتوفير تذكرة سفر عودة لبلدها مع الزامه بالمصروفات ومائتي درهم مقابل اتعاب المحاماة ورفض ما عدا ذلك من طلبات.

القلم المدني

الشئون الفنية والتعاون الدولي
ادارة الكاتب العدل والتصديقات
الكاتب العدل- خورفكان

العدد ١٣٠٦٧ بتاريخ ٢٠٢٠/١٠/٢٠

اعـــلان

تقدم الي انا الكاتب العدل بادارة الكاتب العدل والتصديقات- خورفكان :

السيد/ محمد عضنفر خان فرهاد حسين عباسي ، الجنسية باكستان

وطلب التصديق على محرر يتضمن (تنازل) في حصته البالغة ١٠٠٪ في الاسم التجاري: الاختيار الناجح لمقاولات التكسية والارضيات والاصباغ ، نشاط الرخصة مقاولات فئة سادسة ، التكسية والارضيات ، أصباغ والمرخص من دائرة التنمية الاقتصادية في خورفكان رخصة تجارية رقم: ٧٤٣٤٣٥ الصادر بتاريخ: ٢٠١٦/٤/٦ الى السيد/توقير بشير محمد بشير خان ، الجنسية باكستان - ليكن معلوما للجميع بان الكاتب العدل في مدينة خورفكان سيقوم بالتصديق على توقيعات ذوي الشأن في المحرر المذكور بعد انقضاء اسبوعين من تاريخ نشر هذا الاعلان.

مكتب الكاتب العدل خورفكان

د. عائشة محمد علي

دعوة لحضور الاجتماع الاول للخبرة

العدد ١٣٠٦٧ بتاريخ ٢٠٢٠/١٠/٢٠

في الدعوى رقم ٢٠٢٠/٢٤٦٧ تجاري جزئي - دبي

المعلن اليه/المدعي عليه/رامي بن سالم بن محمود عبدالجواد

بناء على تكليفنا من قبل محكمة دبي الموقرة لاعمال اللجنة في الدعوى اعلاه فقد حددنا يوم الخميس الموافق: ٢٠٢٠/١٠/٢٢ في تمام الساعة العاشرة صباحا لعقد الاجتماع الاول للخبرة عن بعد ويمكنكم التواصل معنا لتزويدكم برابط الاجتماع على العناوين التالية: ايميل: expert@alsharid.com تليفون: ٠٤٢٥٥٥١٥٥ - لذا يطلب حضوركم او من يمثلكم قانونا لحضور الاجتماع المذكور مع ارسال كافة المستندات المتعلقة بالدعوى وعليكم مراجعة الخبير اولا باول بشأن اية استفسارات ولمتابعة تطورات اجراءات تنفيذ المأمورية واستلام المستندات والتعقيب عليها.

الخبير / سعيد الشارد الفلاسي

رقم القيد بمحاكم دبي ١٣٣

رقم القيد بوزارة العدل ٤٤٩

محاكم دبي
محكمة التنفيذ

العدد ١٣٠٦٧ بتاريخ ٢٠٢٠/١٠/٢٠

اعلان بالنشر

في التنفيذ رقم ٥٨٢١/٢٠٢٠/٢٠٧ تنفيذ تجاري

موضوع الدعوى : تنفيذ الحكم الصادر في الدعوى رقم: ٢٠١٩/٤١٨٧ تجاري جزئي، بسداد المبلغ المنفذ به وقدره (١٠٩٩١٦ درهم) شاملا للرسوم والمصاريف

طالب الإعلان : الهضاب للتمديدات الكهربائية والصحية - صفته بالقضية : طالب التنفيذ

المطلوب إعلانه : ١- طنب لمقاولات البناء (ش.ذ.م.م) - صفته بالقضية : منفذ ضده - مجهول محل الإقامة

موضوع الإعلان : قد أقام عليكم الدعوى التنفيذية المذكورة اعلاه والزامكم بدفع المبلغ المنفذ به وقدره (١٠٩٩١٦) درهم الى طالب التنفيذ أو خزينة المحكمة ، وعليه فان المحكمة ستباشر الاجراءات التنفيذية بحقكم في حالة عدم الالتزام بالقرار المذكور خلال (١٥) يوما من تاريخ نشر هذا الاعلان.

رئيس الشعبة

محاكم دبي
محكمة التنفيذ

العدد ١٣٠٦٧ بتاريخ ٢٠٢٠/١٠/٢٠

اعلان بالنشر

في التنفيذ رقم ١٨٨٠/٢٠٢٠/٢٠٧ تنفيذ تجاري

موضوع الدعوى : تنفيذ الحكم الصادر في الدعوى رقم: ٢٠١٧/٦٧٠ تجاري كلي، بسداد المبلغ المنفذ به وقدره (١٩٧٩٩٨٧٠,٤٠ درهم) شاملا للرسوم والمصاريف

طالب الإعلان : شركة هينيسى (شركة ذات مسؤولية محدودة) - صفته بالقضية : طالب التنفيذ - ويمثله: سمير حليم كنعان - صفته بالقضية : وكيل

المطلوب إعلانه : ١- ركن الصخور لمقاولات البناء ش.ذ.م.م - صفته بالقضية : منفذ ضده - مجهول محل الإقامة

موضوع الإعلان : قد أقام عليكم الدعوى التنفيذية المذكورة اعلاه والزامكم بدفع المبلغ المنفذ به وقدره (١٩٧٩٩٨٧٠,٤٠) درهم الى طالب التنفيذ أو خزينة المحكمة ، وعليه فان المحكمة ستباشر الاجراءات التنفيذية بحقكم في حالة عدم الالتزام بالقرار المذكور خلال (١٥) يوما من تاريخ نشر هذا الاعلان.

رئيس الشعبة

محاكم دبي
محكمة الاستئناف

العدد ١٣٠٦٧ بتاريخ ٢٠٢٠/١٠/٢٠

اعلان بالنشر

في الإستئناف رقم ٢٢٩٩/٢٠٢٠/٣٠٥ استئناف تجاري

موضوع الدعوى : إستئناف الحكم الصادر في الدعوى رقم ٢٠٢٠/١٩٥٢ تجاري جزئي والرسوم والمصاريف والاتعاب

طالب الإعلان : شركة دبي للتأمين (شركه مساهمه عامه) - صفته بالقضية : مستأنف

المطلوب إعلانهم : ١- عادل حسين حسن ابراهيم الحواى - صفته بالقضية : مستأنف ضده.

مجهول محل الإقامة

موضوع الإعلان : قد استأنف القرار/الحكم الصادر بالدعوى رقم ٢٠٢٠/١٩٥٢ تجاري جزئي وحددت لها جلسه يوم الاحد الموافق ٢٠٢٠/١٠/٢٥ الساعة ١٠,٠٠ صباحا بقاعة التقاضي عن بعد وعليه يقتضي حضوركم او من يمثلكم قانونيا وفي حال تخلفكم ستجري محاكمتكم غيابيا

رئيس القسم

محاكم دبي
محكمة الاستئناف

العدد ١٣٠٦٧ بتاريخ ٢٠٢٠/١٠/٢٠

اعلان بالنشر

في الإستئناف رقم ٣٠٠/٢٠٢٠/١٠٠٣ استئناف مدني

موضوع الدعوى: إستئناف الحكم الصادر في الدعوى رقم ١١٤/٢٠٢٠ مدني كلي والرسوم والمصاريف والاتعاب

طالب الإعلان : هيل جيت للوساطة التجارية ش.ذ.م.م ويمثلها مديرها/مهدي محمد باقري رفسنجاني - صفته بالقضية : مستأنف

المطلوب إعلانهما : ١- ديداس للتجارة العامة ش.ذ.م.م ويمثلها مديرها/حسن علي أمير زاده ٢- محمد حسين مهدي كريميان زاده بصفته شريك ومدير شركة/ركن اللؤلؤة للتجارة العامة ش.ذ.م.م - صفتهما بالقضية : مستأنف ضدهما.

مجهولي محل الإقامة

موضوع الإعلان : قد استأنف القرار/الحكم الصادر بالدعوى رقم ٢٠٢٠/١١٤ مدني كلي وحددت لها جلسه يوم الاثنين الموافق ٢٠٢٠/١١/٢ الساعة ١٠,٠٠ صباحا بقاعة التقاضي عن بعد وعليه يقتضي حضوركم او من يمثلكم قانونيا وفي حال تخلفكم ستجري محاكمتكم غيابيا

رئيس القسم

الامارات العربية المتحدة
وزارة العدل

العدد ١٣٠٦٧ بتاريخ ٢٠٢٠/١٠/٢٠

إعلان مدعي عليه بالنشر

لدى محكمة عجمان المحكمة الابتدائية المدنية الاتحادية

في الدعوى رقم AJCFICIPOR2020 /0001861 تجاري (جزئي)

الى: شابال ورلد ذ.م.م

مجهول محل الاقامة: امارة عجمان مدينة الامارات ابراج شركة شابال ورلد برج رقم ١ مكاتب شركة شابال

نعلمكم بان المدعي (ة) تيسير كمال اليعيني - العنوان: محل الاقامة امارة عجمان مقابل دار القضاء بناية الغانم ١٠٣١٠٢

هاتف: ٠٥٤٤٠٨٧٢٦ - ٠٦٧٤٤٨٨٧٨ - ايميل: nouraalhajiriadvo@outlook.com رقم الهاتف: ٩٧١٥٤٤٠٤٨٧٢٦

قد اقام الدعوى المذكورة اعلاه للمطالبة بـ: اعلان بتعديل الطلبات نشرا

١- تعيين خبير لبيان طبيعة العلاقة بين المدعى والمدعى عليها واثبات اخلال المدعي عليها بالتزاماتها التعاقدية وعدم تنفيذ اي نسبة انجاز في الوحده لمذكوره وبيان المبالغ التي سددها المدعي والاضرار التي لحقت به حتى تاريخ قيد الدعوى بشأن الوحدتين السكنيتين رقم ١٩٠٤ برج D04 والوحدة رقم: ٣٦٠٣ برج D04 برج رقم ١ واثبات عدم تسليمها للوحدتين الوارده بياناتهما بعاليه مع حفظ حق المدعي بتعديل طلباته على ضوء ما ينتهي اليه تقرير الخبرة ٢- الزام المدعي عليها بان تؤدي لمدعي مبلغ (٢٠,٠٠٠) درهم تعويضا مدنيا مؤقتا عن الاضرار التي لحقت به نتيجة عدم تسليمه الوحدتين الزام المدعي عليها بالرسوم والمصاريف ومقابل اتعاب المحاماة

لذا يتوجب عليكم الحضور امام الدائرة دائرة الدعاوي اليوم الواحد الاولى محكمة عجمان صباح يوم الموافق: ٢٠٢٠/١٠/٢٠ الساعة ٠٨:٠٠ لتقديم ما لديكم من دفاع ومستندات وفي حالة عدم حضوركم او ارسال وكيل معتمد ينوب عنكم فان المحكمة ستباشر الاجراءات القانونية في غيابكم.

مدير الخدمات القضائية

محاكم دبي
محاكم دبي الابتدائية

العدد ١٣٠٦٧ بتاريخ ٢٠٢٠/١٠/٢٠

اعلان أمر أداء بالنشر

٢٩٦٥/٢٠٢٠/٦٠ أمر اداء

تفاصيل الإعلان بالنشر

الى المدعي عليه / ١- محمد انيس محمد رفيق - مجهول محل الاقامة

بما ان المدعي / وليد المرزوقي وخالد محمد للمحاماة والاستشارات القانونية

قررت محكمة دبي الابتدائية بتاريخ ٢٠٢٠/٨/١٦ بالزام المدعي عليه/ محمد انيس محمد رفيق بان يؤدي للمدعية/ وليد المرزوقي وخالد محمد للمحاماة والاستشارات القانونية مبلغ (٤٠,٠٠٠) درهم والفائدة القانونية ٩٪ سنويا من تاريخ الاستحقاق في: ٢٠١٧/٣/١ وحتى السداد التام والرسوم والمصاريف ومبلغ خمسمائة درهم مقابل اتعاب المحاماة

ولكم الحق في إستئناف الأمر خلال ١٥ يوم من اليوم التالي لنشر هذا الاعلان.

رئيس القسم

محاكم دبي
محكمة التنفيذ

العدد ١٣٠٦٧ بتاريخ ٢٠٢٠/١٠/٢٠

اعلان بالنشر

في التنفيذ رقم ٥٣٢٥/٢٠٢٠/٢٠٧ تنفيذ تجاري

موضوع الدعوى : تنفيذ الحكم الصادر في الدعوى رقم: ٢٠٢٠/١٨٧٨ امر اداء، بسداد المبلغ المنفذ به وقدره (٩٩٠,٨٩١,٥٨ درهم) شاملا للرسوم والمصاريف

طالب الإعلان : خدمات يورو الامارات الكهربائية والميكانيكية (شركة ذات مسؤولية محدودة) - صفته بالقضية : طالب التنفيذ

ويمثله: عامر سيد محمد سيد محي روشن المرزوقي - صفته بالقضية : وكيل

المطلوب إعلانه : ١- سيتي امبيانتي اندستريال اس.بي.ايه - صفته بالقضية : منفذ ضده - مجهول محل الإقامة

موضوع الإعلان : قد أقام عليكم الدعوى التنفيذية المذكورة اعلاه والزامكم بدفع المبلغ المنفذ به وقدره (٩٩٠,٨٩١,٥٨) درهم الى طالب التنفيذ أو خزينة المحكمة ، وعليه فان المحكمة ستباشر الاجراءات التنفيذية بحقكم في حالة عدم الالتزام بالقرار المذكور خلال (١٥) يوما من تاريخ نشر هذا الاعلان.

رئيس الشعبة

محاكم دبي
محاكم دبي الابتدائية التجارية

العدد ١٣٠٦٧ بتاريخ ٢٠٢٠/١٠/٢٠

اعلان بالنشر

في الدعوى رقم ٢٢٣٥/٢٠١٩/٦٠ امر اداء

موضوع الدعوى : المطالبة باصدار الأمر بالزام المدعي عليه بسداد مبلغ (٢٥٠٠٠) درهم والرسوم والمصاريف

طالب الإعلان : الأشرفي للمقاولات والديكور ذ.م.م - صفته بالقضية : مدعي

ويمثله : مي عبدالرحمن نصيب عبدالرحمن بن نصيب الفلاسي صفته بالقضية : وكيل

المطلوب إعلانه : ١- اليكساندرا فاليفسكايا - صفته بالقضية : مدعي عليه مجهول محل الإقامة

موضوع الإعلان : قررت محكمة دبي الابتدائية بتاريخ ٢٠١٩/١٠/٦ بالزام المدعي عليها/ اليكساندرا فاليفسكايا بان تؤدي للمدعية/ الأشرفي للمقاولات والديكور ذ.م.م مبلغ (٢٥٠٠٠) درهم والفائدة القانونية ٩٪ سنويا من تاريخ المطالبة القضائية في: ٢٠١٩/٩/٢٥ وحتى السداد التام والرسوم والمصاريف ومبلغ خمسمائة درهم مقابل اتعاب المحاماة

ولكم الحق في إستئناف الأمر خلال ١٥ يوم من اليوم التالي لنشر هذا الاعلان.

رئيس القسم

حكومة دبي
محـــاكم دبـــي

العدد ١٣٠٦٧ بتاريخ ٢٠٢٠/١٠/٢٠

اخطار عدلي بالنشر

رقم ٢٠٢٠/٥٨١٧

المخطر: شركة اكسيد لايتكريت المملوكة لاكسيد الصناعية ذ.م.م شركة الشخص الواحد ذ.م.م

بوكالة المحامية/ريما الجرشي

المخطر اليها: ١- شركة تقنية الابراج ذ.م.م فرع دبي ٢- فواز عماد الدين الحسين بصفته الموقع على الشيكين سند الانذار من حساب شركة تقنية الابراج ذ.م.م - مجهول محل الاقامة

فاننا ننذركم بسرعة سداد المديونية المترصدة بذمتكم البالغ قدرها (١٩,٠٥٧,٥٠) درهم تسعة عشرة الف وسبعة وخمسون درهما وخمسون فلسا - في موعد أقصاه خمسة ايام تبدا من تاريخ نشر هذا الانذار وفي حال انتهاء المهلة وعدم السداد خلالها فان المنذرة ستضطر الى رفع عريضة امر اداء ضدكم لالزامكم بسداد المديونية المترصدة مع الفائدة القانونية بواقع ١٢٪ من تاريخ رفع الدعوى وحتى السداد التام فضلا عن الرسوم والمصاريف ومقابل اتعاب المحاماة مع حفظ كافة حقوق المخطرة الاخرى

الكاتب العدل

حكومة دبي
محـــاكم دبـــي

العدد ١٣٠٦٧ بتاريخ ٢٠٢٠/١٠/٢٠

اخطار عدلي بالنشر

رقم ٢٠٢٠/٥٨٠٦

المخطر: شركة دبي بلاستر دراي مكس ذ.م.م - الجنسية الامارات

بوكالة المحامية/ريما الجرشي

المخطر اليها: شركة زهيائج كوميونيكيشنز كونستراكشنز جروب ليمتد فرع دبي - فرع لشركة أجنبية جنسيتها الصين - مجهول محل الاقامة

فاننا ننذركم بسرعة سداد المديونية المترصدة بذمتكم البالغ قدرها (٦٦٦٨٧٠,٧٥) درهم ستة مائة وسته وستون الف درهما وثمانة وسبعون الف وخمسه وسبعون فلسا - في موعد أقصاه خمسة ايام تبدا من تاريخ نشر هذا الانذار وفي حال انتهاء المهلة وعدم السداد خلالها فان المنذرة ستضطر الى رفع عريضة امر اداء ضدكم لالزامكم بسداد المديونية المترصدة مع الفائدة القانونية بواقع ١٢٪ من تاريخ رفع الدعوى وحتى السداد التام فضلا عن الرسوم والمصاريف ومقابل اتعاب المحاماة مع حفظ كافة حقوق المخطرة الاخرى

الكاتب العدل

حكومة دبي
محـــاكم دبـــي

العدد ١٣٠٦٧ بتاريخ ٢٠٢٠/١٠/٢٠

اخطار عدلي بالنشر

رقم ٢٠٢٠/٥٨٠٨

المخطر: شركة ام ان بي مورتار أند بلاستر دراي مكس ذ.م.م - الجنسية الامارات

بوكالة المحامية/ريما الجرشي

المخطر اليها: شركة زهيائج كوميونيكيشنز كونستراكشنز جروب ليمتد فرع دبي - فرع لشركة أجنبية جنسيتها الصين - مجهول محل الاقامة

فاننا ننذركم بسرعة سداد المديونية المترصدة بذمتكم البالغ قدرها (١٦٣٨٨٨,٤١) درهم مائة وثلاثه وستون الف وثمانمائة وثمانية وثمانون درهما وواحد واربعون فلسا - في موعد أقصاه خمسة ايام تبدا من تاريخ نشر هذا الانذار وفي حال انتهاء المهلة وعدم السداد خلالها فان المنذرة ستضطر الى رفع عريضة امر اداء ضدكم لالزامكم بسداد المديونية المترصدة مع الفائدة القانونية بواقع ١٢٪ من تاريخ رفع الدعوى وحتى السداد التام فضلا عن الرسوم والمصاريف ومقابل اتعاب المحاماة مع حفظ كافة حقوق المخطرة الاخرى

الكاتب العدل

حكومة دبي
محـــاكم دبـــي

العدد ١٣٠٦٧ بتاريخ ٢٠٢٠/١٠/٢٠

إنذار عدلي بالنشر

رقم ٢٠٢٠/٥٩٠٤

المنذرة/شركة بالحصا للتجارة والتنمية ذ.م.م ويمثلها قانونا الدكتور/احمد سيف بالحصا رئيس مجلس الادارة ويمثله: السيد/احمد ابراهيم محمد ابراهيم بموجب وكالة خاصة رقم: ٢٠١٨/١/٢٦٣٩٢٥ صادرة بتاريخ: ٢٠١٨/١٢/١٢ - ومقرها بناية بالحصا - أبو هيل - هور العنز شرق - دبي ص.ب: ١٤٩٩٠ دبي - هاتف رقم: ٠٥٤٣٥٨٠٥٥٥

ضد المنذر اليها: السادة/بادوي للخدمات الفنية ش.ذ.م/وعنوانها: مستودع رقم ١٥ بلوك B القوز الصناعية الثالثة هاتف رقم: ٠٥٥٦٥٤٧٢٢٩

تخطركم الشركة المنذرة بضرورة سداد بدل الايجار وملحقاته المستحقة والمتأخرة عن العين المؤجره المذكور اعلاه وذلك خلال ٣٠ يوم من تاريخ نشر هذا الانذار والا ستضطر الشركة المنذرة الى اتخاذ كافة الاجراءات القانونية اللازمة للمطالبة بالاخلاء واسترجاع حقوقها المالية مع حفظ كافة حقوق المنذرة الاخرى

الكاتب العدل

حكومة دبي
محـــاكم دبـــي

العدد ١٣٠٦٧ بتاريخ ٢٠٢٠/١٠/٢٠

اخطار عدلي بالنشر

رقم ٢٠٢٠/٥٨٠٢

المخطر: شركة الخلطة الجافة (بلكسيت) ذ.م.م سابقا/شركة بلكسيت للخلطة الجافة ذ.م.م - حاليا - بوكالة المحامية/ريما الجرشي

المخطر اليها: بي جي اس الخليج للمقاولات ش.ذ.م.م

مجهول محل الاقامة

فاننا ننذركم بسرعة سداد المديونية المترصدة بذمتكم البالغ قدرها (١٧١,٥٦٧,٢٠) درهم مائة وواحد وسبعون الف وخمسمائة وسبعه وستون درهما وعشرون فلسا - في موعد أقصاه خمسة ايام تبدا من تاريخ نشر هذا الانذار وفي حال انتهاء المهلة وعدم السداد خلالها فان المنذرة ستضطر الى رفع عريضة امر اداء ضدكم لالزامكم بسداد المديونية المترصدة مع الفائدة القانونية بواقع ١٢٪ من تاريخ رفع الدعوى وحتى السداد التام فضلا عن الرسوم والمصاريف ومقابل اتعاب المحاماة مع حفظ كافة حقوق المخطرة الاخرى

الكاتب العدل

حكومة دبي
محـــاكم دبـــي

العدد ١٣٠٦٧ بتاريخ ٢٠٢٠/١٠/٢٠

اخطار عدلي بالنشر

رقم ٢٠٢٠/٥٨٠٤

المخطر: شركة الخلطة الجافة (بلكسيت) ذ.م.م سابقا/شركة بلكسيت للخلطة الجافة ذ.م.م - حاليا - بوكالة المحامية/ريما الجرشي

المخطر اليها: شركة الكندي واتحاد المقاولين العالمية (ذات مسؤولية محدودة)

مجهول محل الاقامة

فاننا ننذركم بسرعة سداد المديونية المترصدة بذمتكم البالغ قدرها (٩٢٢,٨٩٥,١٥) درهم تسعمائة واثنان وعشرون الف ثمانمائة وخمسة وتسعون درهما وخمسة وعشر فلسا - في موعد أقصاه خمسة ايام تبدا من تاريخ نشر هذا الانذار وفي حال انتهاء المهلة وعدم السداد خلالها فان المنذرة ستضطر الى رفع عريضة امر اداء ضدكم لالزامكم بسداد المديونية المترصدة مع الفائدة القانونية بواقع ١٢٪ من تاريخ رفع الدعوى وحتى السداد التام فضلا عن الرسوم والمصاريف ومقابل اتعاب المحاماة مع حفظ كافة حقوق المخطرة الاخرى

الكاتب العدل

حكومة دبي
محـــاكم دبـــي

العدد ١٣٠٦٧ بتاريخ ٢٠٢٠/١٠/٢٠

اخطار عدلي بالنشر

رقم ٢٠٢٠/٥٨٠٥

المخطر: شركة الخلطة الجافة (بلكسيت) ذ.م.م سابقا/شركة بلكسيت للخلطة الجافة ذ.م.م - حاليا - بوكالة المحامية/ريما الجرشي

المخطر اليها: ناشيونال جلف للانشاءات ش.ذ.م.م - مجهول محل الاقامة

فاننا ننذركم بسرعة سداد المديونية المترصدة بذمتكم البالغ قدرها (٢٩٠,٧٢٨) درهم مائتان وتسعون الف وسبعمائة وثمانية وعشرون درهما - في موعد أقصاه خمسة ايام تبدا من تاريخ نشر هذا الانذار وفي حال انتهاء المهلة وعدم السداد خلالها فان المنذرة ستضطر الى رفع عريضة امر اداء ضدكم لالزامكم بسداد المديونية المترصدة مع الفائدة القانونية بواقع ١٢٪ من تاريخ رفع الدعوى وحتى السداد التام فضلا عن الرسوم والمصاريف ومقابل اتعاب المحاماة مع حفظ كافة حقوق المخطرة الاخرى

الكاتب العدل

حكومة دبي
محـــاكم دبـــي

العدد ١٣٠٦٧ بتاريخ ٢٠٢٠/١٠/٢٠

اخطار عدلي بالنشر

رقم ٢٠٢٠/٥٨١٢

المخطر: الوادي للصناعات ش.ذ.م.م

بوكالة المحامية/ريما الجرشي

المخطر اليها: ١- سكتشز للتصميم الداخلي ش.ذ.م.م - مجهول محل الاقامة

فاننا ننذركم بسرعة سداد المديونية المترصدة بذمتكم البالغ قدرها (٨٦١١٣,٢٥) درهم سته وثمانون الف ومائة وثلاثة عشره درهم وخمسة وعشرون فلسا - في موعد أقصاه خمسة ايام تبدا من تاريخ نشر هذا الانذار وفي حال انتهاء المهلة وعدم السداد خلالها فان المنذرة ستضطر الى رفع عريضة امر اداء ضدكم لالزامكم بسداد المديونية المترصدة مع الفائدة القانونية بواقع ١٢٪ من تاريخ رفع الدعوى وحتى السداد التام فضلا عن الرسوم والمصاريف ومقابل اتعاب المحاماة مع حفظ كافة حقوق المخطرة الاخرى

الكاتب العدل

حكومة دبي
محـــاكم دبـــي

العدد ١٣٠٦٧ بتاريخ ٢٠٢٠/١٠/٢٠
اخطار عدلي بالنشر
رقم ٢٠٢٠/٥٧٩٣

المخطر: مؤسسة المرداس للتجارة
بوكالة المحامية/ريما الجرشي
المخطر اليها: ١- شركة اوميس للمقاولات وصيانة المباني ذ.م.م ٢-عمر محمد سالم العويس
مجهول محل الاقامة
فاننا ننذركم بسرعة سداد المديونية المترصدة بذمتكم البالغ قدرها (٢٤١,٧١٥,٤٠) درهم مائتان وواحد واربعون الف وسبعمائة وخمسة عشره درهما واربعون فلسا- في موعد أقصاه خمسة ايام تبدا من تاريخ نشر هذا الانذار وفي حال انتهاء المهلة وعدم السداد خلالها فان المنذرة ستضطر الى رفع عريضة امر اداء ضدكم لالزامكم بسداد المديونية المترصدة مع الفائدة القانونية بواقع ١٢٪ من تاريخ رفع الدعوى وحتى السداد التام فضلا عن الرسوم والمصاريف ومقابل اتعاب المحاماة مع حفظ كافة حقوق المخطرة الاخرى

الكاتب العدل

حكومة دبي
محـــاكم دبـــي

العدد ١٣٠٦٧ بتاريخ ٢٠٢٠/١٠/٢٠
اخطار عدلي بالنشر
رقم ٢٠٢٠/٥٧٩٥

المخطر: ريما عذار محمد عذار علي خان
بوكالة المحامية/ريما الجرشي
المخطر اليها: ١- عزيزي اند بارتنر للتجارة العامة ش.ذ.م.م ٢- سليمان عزيزي
مجهول محل الاقامة
فاننا ننذركم بسرعة سداد المديونية المترصدة بذمتكم البالغ قدرها (٨٠,٤٥٠) درهم ثمانون الف واربعمائة وخمسون درهما - في موعد أقصاه خمسة ايام تبدا من تاريخ نشر هذا الانذار وفي حال انتهاء المهلة وعدم السداد خلالها فان المنذرة ستضطر الى رفع عريضة امر اداء ضدكم لالزامكم بسداد المديونية المترصدة مع الفائدة القانونية بواقع ١٢٪ من تاريخ رفع الدعوى وحتى السداد التام فضلا عن الرسوم والمصاريف ومقابل اتعاب المحاماة مع حفظ كافة حقوق المخطرة الاخرى

الكاتب العدل

حكومة دبي
محـــاكم دبـــي

العدد ١٣٠٦٧ بتاريخ ٢٠٢٠/١٠/٢٠
اخطار عدلي بالنشر
رقم ٢٠٢٠/٥٧٩٨

المخطر: شركة اكسيد لايتكريت المملوكة لاكسيد الصناعية ذ.م.م شركة الشخص الواحد ذ.م.م
بوكالة المحامية/ريما الجرشي
المخطر اليها: ١- شركة تقنية الابراج ذ.م.م ٢- بهارات كومار موتي لال بصفته الموقع على الشيكين سند الانذار من حساب شركة تقنية الابراج ذ.م.م ٣- فواز عماد الدين الحسين بصفته الموقع على الشيكين سند الانذار من حساب شركة تقنية الابراج ذ.م.م - مجهول محل الاقامة
فاننا ننذركم بسرعة سداد المديونية المترصدة بذمتكم البالغ قدرها (٥٤,١٦٢,٣٦) درهم اربعه وخمسون الف درهم ومائة اثنان وستون درهما وسته وثلاثون فلسا - في موعد أقصاه خمسة ايام تبدا من تاريخ نشر هذا الانذار وفي حال انتهاء المهلة وعدم السداد خلالها فان المنذرة ستضطر الى رفع عريضة امر اداء ضدكم لالزامكم بسداد المديونية المترصدة مع الفائدة القانونية بواقع ١٢٪ من تاريخ رفع الدعوى وحتى السداد التام فضلا عن الرسوم والمصاريف ومقابل اتعاب المحاماة مع حفظ كافة حقوق المخطرة الاخرى

الكاتب العدل

حكومة دبي
محـــاكم دبـــي

العدد ١٣٠٦٧ بتاريخ ٢٠٢٠/١٠/٢٠
اخطار عدلي بالنشر
رقم ٢٠٢٠/٥٧٩٩

المخطر: مؤسسة المرداس للتجارة
بوكالة المحامية/ريما الجرشي
المخطر اليها: ١- مبنى كريستي كريستي جوميز ٢- محمد فاروق قادر سيد محمد
مجهول محل الاقامة
فاننا ننذركم بسرعة سداد المديونية المترصدة بذمتكم البالغ قدرها (١٤٩,٦٧٩) درهم مائه وتسعه واربعون الف وستمائة وتسعه وسبعون درهما - في موعد أقصاه خمسة ايام تبدا من تاريخ نشر هذا الانذار وفي حال انتهاء المهلة وعدم السداد خلالها فان المنذرة ستضطر الى رفع عريضة امر اداء ضدكم لالزامكم بسداد المديونية المترصدة مع الفائدة القانونية بواقع ١٢٪ من تاريخ رفع الدعوى وحتى السداد التام فضلا عن الرسوم والمصاريف ومقابل اتعاب المحاماة مع حفظ كافة حقوق المخطرة الاخرى

الكاتب العدل

محاكم دبي
محاكم دبي الابتدائية التجارية

العدد ١٣٠٦٧ بتاريخ ٢٠٢٠/١٠/٢٠
اعلان بالنشر
في الدعوى رقم ٣٩٥٦/٢٠٢٠/٦٠ امر اداء

موضوع الدعوى :المطالبة باصدار الأمر بالزام المدعي عليه بسداد مبلغ (٢٢,٠٩٧) درهم والرسوم والمصاريف
طالب الإعلان : التاكسي الوطني ش.ذ.م.م - صفته بالقضية : مدعي
المطلوب إعلانه : ١- هارون اسلم محمد اسلم - صفته بالقضية : مدعي عليه
وعنوانه :العنوان:امارة دبي منطقة ديرة - المدينة العالمية مبنى رقم P03 الطابق الاول شقة رقم ١٠٤ رقم هاتف متحرك:٠٥٠٨١١٠٤٢٨ - مجهول محل الإقامة
موضوع الإعلان : نعلنكم بقرار محكمة دبي الابتدائية بتاريخ:٢٠٢٠/١٠/٦ بالزام المدعي عليه/ هارون اسلم محمد اسلم بان يؤدي للمدعي/ التاكسي الوطني ش.ذ.م.م مبلغ وقدره (٢٢,٠٩٧) درهم والفائدة القانونية بواقع ٩٪ من تاريخ المطالبة القضائية الحاصل في ٢٠٢٠/٩/٨ وحتى السداد التام وبالرسوم والمصاريف ومبلغ خمسمائة درهم مقابل اتعاب المحاماة ولكم الحق في التظلم من الامر او استئنافه بحسب الاحوال وفق الاحكام الواردة في المادة ٦٦ من اللائحة التنظيمية لقانون الاجراءات المدنية خلال خمسه عشر يوما من تاريخ تبلغكم بالقرار.

رئيس القسم

محاكم دبي
محكمة التنفيذ

العدد ١٣٠٦٧ بتاريخ ٢٠٢٠/١٠/٢٠
اعلان بالنشر
٤٣٦٠/٢٠٢٠/٢٠٧ تنفيذ تجاري

إعلان وتكليف بالوفاء بالنشر
تفاصيل الإعلان بالنشر
الى المنفذ ضده/١- ميرامجد علي مير رضا علي اقبال مجهول محل الاقامة
بما ان الطالب التنفيذ/شماس مانايات
قد أقام عليكم الدعوى التنفيذية المذكورة اعلاه والزامكم بدفع المبلغ المنفذ به وقدره (٣٢٢٧٦٢,٥٠) درهم الى طالب التنفيذ او خزينة المحكمة
وعليه فان المحكمة ستباشر الاجراءات التنفيذية بحقك في حالة عدم الالتزام بالقرار المذكور خلال ١٥ يوما من تاريخ نشر هذا الاعلان.

رئيس الشعبة

محاكم دبي
محاكم دبي الابتدائية

العدد ١٣٠٦٧ بتاريخ ٢٠٢٠/١٠/٢٠
اعلان بالنشر
١٨/٢٠٢٠/٧٤٦ عقاري جزئي

تفاصيل الإعلان بالنشر
إلى المدعي عليه : ١- مفيض عالم مميازاحمد - مجهول محل الإقامة
بما ان المدعي :مؤسسة عقارات عجمان (عقار)
قد أقام عليك الدعوى وموضوعها المطالبة بالزام المدعي عليه بمبلغ وقدره (١٤٠٢٥٩) درهم والرسوم والمصاريف واتعاب المحاماة والفائدة ١٢٪ من المطالبة وحتى السداد التام - وحددت لها جلسة يوم الاثنين الموافق ٢٠٢٠/١١/٢ الساعة ١٠:٠٠ صباحا في قاعة التقاضي عن بعد لذا فأنت مكلف بالحضور أو من يمثلك قانونيا وعليك بتقديم ما لديك من مذكرات او مستندات للمحكمة قبل الجلسة بثلاثة أيام على الأقل.

رئيس القسم

حكومة دبي
محـــاكم دبـــي

العدد ١٣٠٦٧ بتاريخ ٢٠٢٠/١٠/٢٠
اخطار عدلي بالنشر
رقم ٢٠٢٠/٥٨١٦

المخطر: مؤسسة مصنع مينوتي دراي مكس
بوكالة المحامية/ريما الجرشي
المخطر اليها: ١- فليكسماكس للخدمات الفنية ش.ذ.م.م
مجهول محل الاقامة
فاننا ننذركم بسرعة سداد المديونية المترصدة بذمتكم البالغ قدرها (٩٨,٢١٤,٣٩) درهم ثمانية وتسعون الف ومائتان واربعة عشر درهما وتسعة وثلاثون فلسا- في موعد أقصاه خمسة ايام تبدا من تاريخ نشر هذا الانذار وفي حال انتهاء المهلة وعدم السداد خلالها فان المنذرة ستضطر الى رفع عريضة امر اداء ضدكم لالزامكم بسداد المديونية المترصدة مع الفائدة القانونية بواقع ١٢٪ من تاريخ رفع الدعوى وحتى السداد التام فضلا عن الرسوم والمصاريف ومقابل اتعاب المحاماة مع حفظ كافة حقوق المخطرة الاخرى

الكاتب العدل

إعلان فقدان أسهم

فقد المدعو/عبدالرحمن محمود عبدالرحمن - اماراتي الجنسية - شهادة أسهم صادرة من الشركة العالمية القابضة ش.م.ع (اسماك) بعدد 1200 سهما رقم الشهادة: ASMAK1711261 من يجدها عليه التواصل مع الشركة المدونة اعلاه او رقم تليفون 0506121206

الامارات العربية المتحدة
وزارة العدل

العدد ١٣٠٦٧ بتاريخ ٢٠٢٠/١٠/٢٠
إعلان مدعي عليه بالنشر
لدى محكمة الشارقة المحكمة الابتدائية المدنية الاتحادية
في الدعوى رقم 0005188/ SHCFICICOM2020 تجاري (كلي)

الى: ورشة بريستول لصيانة السيارات
مجهول محل الاقامة: الشارقة الصناعية الثانية خلف شارع الاول الصناعي شبرة رقم ٣٥
نعلمكم بان المدعي (ة) رايموند كيرسي خامباتا العنوان/محل الاقامة الامارات امارة دبي ديرة دبي شارع ال مكتوم مبنى مركز الدانة شقة ١١٠ الطابق الاول مكاني ٣٠٧٥٦٩٥٠٦٠ رقم الهاتف: ٩٧١٥٦٢٠٠١١٧٠
قد اقام الدعوى المذكورة اعلاه للمطالبة بـ:
١- التصريح بالدعوى وتحديد موعد جلسة لنظرها واعلان المدعي عليهما بصورة منها ٢- عند القبول الحكم بتعيين خبير محاسبي تكون مهمته بعد الاطلاع على المستندات المقدمة في الدعوى معاينة الورشة المدعي عليها وبيان دخلها في الفترة بين ٢٠١٨/٦/١١ و ٢٠١٩/٤/٢١ وتحديد ارباحها عن تلك الفترة فضلا عن الاضرار التي لحقت بالمدعي وما فاته من كسب ومنفعه من تاريخ امتناع المدعي عليه عن سداد قيمة ارباحها للمدعي ٣- يحتفظ المدعي بحقه في تعديل طلباته بالمطالبة بكامل حقوقه على ضوء نتيجة تقرير الخبرة الزام المدعي عليها بالرسوم والمصاريف ومقابل اتعاب المحاماة
لذا يتوجب عليكم الحضور امام الدائرة دائرة الامور المستعجلة والتظلمات الثانية محكمة الشارقة صباح يوم الموافق:٢٠٢٠/١١/٢ الساعة ٠٩:٠٠ لتقديم ما لديكم من دفاع ومستندات وفي حالة عدم حضوركم او ارسال وكيل معتمد ينوب عنكم فان المحكمة ستباشر الاجراءات القانونية في غيابكم.

مدير الخدمات القضائية

حكومة دبي
محـــاكم دبـــي

العدد ١٣٠٦٧ بتاريخ ٢٠٢٠/١٠/٢٠
اعلان بالنشر
رقم:٢٠٢٠/٥٨٩٢

المنذر: شركة جوانب الشرق الاوسط ذ.م.م
المنذر ضده الثاني: محمد عبدالجليل عبدالرحمن - مجهول محل الاقامة
ينذر المنذر المنذر اليه بضرورة سداد اجمالي المبالغ المتبقية في ذمتكم وقدرها مبلغ (٩٣٣,٩٦٨,١٨) درهم تسعمائة ثلاثة وثلاثون الفا وتسعمائة ثمانية وستون درهما وثمانية عشر فلسا - خلال مهلة خمس ايام من تاريخ نشر هذا الاخطار العدلي تحت طائلة اللجوء الى القضاء المختص لمطالبتكم بايفاء قيمة الشيكات

الكاتب العدل

اعلان بالنشر

العدد ١٣٠٦٧ بتاريخ ٢٠٢٠/١٠/٢٠
لدى محكمة دبي الاتحادية الابتدائية
القضية رقم:٢٠٢٠/١٧٤ عقاري كلي - دبي

المرفوعة من: شركة تطوير مجمع دبي للاستثمار ذ.م.م
ضد/شركة ابواب العقارية المحدودة ذ.م.م - بنك الامارات دبي الوطني ش.م.ع
المدعي عليه: شركة ابواب العقارية المحدودة ذ.م.م - بنك الامارات دبي الوطني ش.م.ع
مدعوا لحضور لاجتماع الخبرة الحسابيه المقرر عقده الثانية عشرا ظهرا ١٢:٠٠ ظ وذلك يوم الاحد الموافق:٢٠٢٠/١٠/٢٥ م وذلك عن طريق برنامج ZOOM رقم التواصل:٠٥٨٩٧٩٦٠٣٨
الايميل: salemoffice123@gamil.com
join Zoom Meeting
Meeting ID 303 437 2242
Passcode 5ATNyv
مصطحبين معكم كافة المستندات التي ترغبون في تقديمها للخبير

الخبير الحسابي/مصري
سالم محمد بالعمى
رقم القيد: ٢١٠

محاكم دبي
محاكم دبي الابتدائية

العدد ١٣٠٦٧ بتاريخ ٢٠٢٠/١٠/٢٠
اعلان أمر أداء بالنشر
٣٦٩٢/٢٠٢٠/٦٠ امر اداء

تفاصيل الإعلان بالنشر
الى المدعي عليهما / ١- اوشن ماستر ذ.م.م ٢- زين العابدين خاجاه محي الدين
مجهولي محل الاقامة
بما ان المدعي / هيمانت فينكاتاراماني لاليشراج
ويمثله / محمد مرتضى يعقوب مرتضى برهان الهاشمي
قررت محكمة دبي الابتدائية بتاريخ ٢٠٢٠/٩/٩ بالزام المدعي عليهما/ اوشن ماستر ذ.م.م و زين العابدين خاجاه محي الدين بان يؤديا بالتضامن للمدعية/ هيمانت فينكاتاراماني لاليشراج مبلغ ثلاثة مليون درهم والفائدة القانونية ٩٪ سنويا من تاريخ الاستحقاق في:٢٠٢٠/٣/١٠ والرسوم والمصاريف ومبلغ الفين درهم مقابل اتعاب المحاماة
ولكم الحق في إستئناف الأمر خلال ١٥ يوم من اليوم التالي لنشر هذا الاعلان.

رئيس القسم

محاكم دبي
محكمة التنفيذ

العدد ١٣٠٦٧ بتاريخ ٢٠٢٠/١٠/٢٠
اعلان بالنشر
في الدعوى رقم ٥٣٦٥/٢٠٢٠/٢٠٧ تنفيذ تجاري

موضوع الدعوى: تنفيذ الحكم الصادر في الدعوى رقم ٢٠٢٠/٢٣٢٩ امر اداء ، بسداد المبلغ المنفذ به وقدره (٥٧٩٨١٧,١٦ درهم) ، شاملاً للرسوم والمصاريف
طالب الاعلان: فريش اكسبرس ش.ذ.م.م - صفته بالقضية: طالب التنفيذ
المطلوب اعلانهم: ١- آر أي بي ايه جلف انفستمنتس ذ.م.م - صفته بالقضية: منفذ ضده
موضوع الإعلان : قد أقام عليكم الدعوى التنفيذية المذكورة اعلاه والزامكم بدفع المبلغ المنفذ به وقدره (٥٧٩٨١٧,١٦ درهم) الى طالب التنفيذأو لخزينة المحكمة. وعليه فان المحكمة ستباشر الاجراءات التنفيذية بحقكم في حالة عدم الالتزام بالقرار المذكور خلال ١٥ يوما من تاريخ نشر هذا الاعلان..

رئيس الشعبة

محاكم دبي
محكمة التنفيذ

العدد ١٣٠٦٧ بتاريخ ٢٠٢٠/١٠/٢٠
اعلان بالنشر
في الدعوى رقم ٥٣٣٧/٢٠٢٠/٢٠٧ تنفيذ تجاري

موضوع الدعوى: تنفيذ الحكم الصادر في الدعوى رقم ٢٠٢٠/٢٣٢٣ امر أداء، بسداد المبلغ المنفذ به وقدره (١٥٨٦٦٠,٠٦ درهم) ، شاملاً للرسوم والمصاريف
طالب الاعلان: فريش اكسبرس ش.ذ.م.م - صفته بالقضية: طالب التنفيذ
المطلوب اعلانهم: ١- ريجاتا كايترينج ذ.م.م - صفته بالقضية: منفذ ضده
موضوع الإعلان : قد أقام عليكم الدعوى التنفيذية المذكورة اعلاه والزامكم بدفع المبلغ المنفذ به وقدره (١٥٨٦٦٠,٠٦ درهم) الى طالب التنفيذأو لخزينة المحكمة. وعليه فان المحكمة ستباشر الاجراءات التنفيذية بحقكم في حالة عدم الالتزام بالقرار المذكور خلال ١٥ يوما من تاريخ نشر هذا الاعلان..

رئيس الشعبة

محاكم دبي
محكمة الاستئناف

العدد ١٣٠٦٧ بتاريخ ٢٠٢٠/١٠/٢٠
اعلان بالنشر
في الدعوى رقم ١٩٨٧/٢٠٢٠/٣٠٥ استئناف تجاري

موضوع الدعوى: إستئناف الحكم الصادر في الدعوى رقم ٢٠١٨/٢٣١٧ تجاري كلي و الرسوم و المصاريف و الاتعاب.
طالب الاعلان: أنطونيو ماكياس سانشز بصفته الشخصية وبصفته مالك مؤسسة مارو سن إنتربرايس م.م.ح - صفته بالقضية: مستأنف
المطلوب اعلانهم: ١- محمد عبدالرضا حاجي محمد ميناوي صفته بالقضية: مستأنف ضده
موضوع الإعلان : وحددت لها جلسة يوم الاربعاء الموافق ١٨-١١-٢٠٢٠ الساعة ١٧:٣٠ مساءا بقاعة التقاضي عن بُعد وعليه يقتضى حضوركم أو من يمثلكم قانونيا وفي حالة تخلفكم ستجرى محاكمتكم غيابيا.

رئيس القسم

UNITED ARAB EMIRATES
MINISTRY OF JUSTICE

Date 20/ 10/ 2020 Issue No : 13067
Summoning a Defendant/Losing Party by Publication
Sharjah Court – Civil Judgment Enforcement Court – Mody San Divinzra Jassim Mohamed Hassan Saleh , Al Mutahida Real Estate
A Payment Notification in Lawsuit No. SHCEXCIREA2020/0000942 – Civil (Partial)
To: Defendant (Loosing Party): Mody San Jay Divinzra
Sharjah, Prayer area opposite to Western Center ,
Jassim Mohamed Hassan Saleh
Sharjah Al Shahbaa, behind Wasit St., Villa No. 273
Al Mutahida Real Estates
Sharjah, Prayer area opposite to Western Center
Whereas, on ……., the judgment annexed was issued against you, for the favor of the plaintiff the claimant «Ashraf Mahmoud Mohamed Bolbol – Nationality: Palestinian , in the aforementioned lawsuit. And whereas the prevailing party has applied for the enforcement of the said judgment, and has paid the fees specified for the same, and since the judgment to be enforced is as follows: Payment of a total sum of, inclusive of fees, and expenses: AED 73,904 Therefore, you're requested to implement the aforementioned executive bond within (15) days as of the date of your receipt of the present notification. And in the event of your failure to do so, the court will take all legally specified forced execution's measures against you.
Judge /Ahmed Talaat Abdul Sadiq Mohamed

GOVERNMENT OF DUBAI
DUBAI COURTS

Date 20/ 10/ 2020 Issue No : 13067
18/2020/746 Real Estate Summary
Service by Publication Details
To the defendant
Mofid Alam Mumtaz Ahmed
Unknown place of residence
Whereas the plaintiff: Ajman Real Estate Corporation (AQAAR) Filed the case against you, which subject is a claim to order the defendant to pay an amount of (AED 140259), the charges, the expenses, the attorney's fees and the interest of 12 % from the claim until the full payment.
The hearing of Monday 02-11-2020 at 10:00 AM in the online litigation hall was determined for the same. Therefore, you are ordered to attend by yourself or by your legal attorney and you have to submit the memos or documents you have to the court at least three days by the hearing.

GOVERNMENT OF DUBAI
DUBAI COURTS

Date 20/ 10/ 2020 Issue No : 13067
2981/2020/60 ORDER FOR PAYMENT
Details of the Notice by Publication:
To the Defendant
Fariba Ali Tafasoli
Unknown residence
Plaintiff
1. Waleed Almarzooqi & Khalid Mohamed Advocates & Legal Consultants
On 06/08/2020. Dubai Court of First Instance hereby decided to enforce the defendant Mr/Ms. Fariba Ali Tafasoli, to pay the plaintiff M/s: Waleed Almarzooqi & Khalid Mohamed Advocates & Legal Consultants, an amount of AED 32,000.00 (Dhs. thirty two thousand only) along with the legal interest of (9%) per annum from the due date on 26/05/2018 until the full payment as well as the charges, expenses and an amount of AED 500.00 (Dhs. five hundred only) for the attorneys' fees.
You have the right to appeal the order within fifteen (15) days from the day following the publication of this notice.

GOVERNMENT OF DUBAI
DUBAI COURTS

Date 20/ 10/ 2020 Issue No : 13067
2965/2020/60 ORDER FOR PAYMENT
Details of the Notice by Publication:
To the Defendant
Mohamed Anees Mohamed Rafiq
Unknown residence
Plaintiff
1. Waleed Almarzooqi & Khalid Mohamed Advocates & Legal Consultants
On 16/08/2020, Dubai Court of First Instance hereby decided to enforce the defendant Mr: Mohamed Anees Mohamed Rafiq, to pay the plaintiff M/s: Waleed Almarzooqi & Khalid Mohamed Advocates & Legal Consultants, an amount of AED 40,000.00 (Dhs. forty thousand only) along with the legal interest of (9%) per annum from the due date on 01/03/2017 until the full payment as well as the charges, expenses and an amount of AED 500.00 (Dhs. five hundred only) for the attorneys' fees.
You have the right to appeal the order within fifteen (15) days from the day following the publication of this notice.

محاكم دبي
محاكم دبي الابتدائية

العدد ١٣٠٦٧ بتاريخ ٢٠٢٠/١٠/٢٠
اعلان أمر أداء بالنشر
٢٩٨١/٢٠٢٠/٦٠ امر اداء

تفاصيل الإعلان بالنشر
الى المدعي عليها/ ١- فريبا علي تفاسولي
مجهولي محل الاقامة
بما ان المدعي / وليد المرزوقي وخالد محمد للمحاماة والاستشارات القانونية
قررت محكمة دبي الابتدائية بتاريخ ٢٠٢٠/٨/٦ بالزام المدعي عليها/ فريبا علي تفاسولي بان تؤدي للمدعية/ وليد المرزوقي وخالد محمد للمحاماة والاستشارات القانونية مبلغ اثنين وثلاثون الف درهم والفائدة القانونية ٩٪ سنويا من تاريخ الاستحقاق في:٢٠٢٠/٥/٢٦ وحتى السداد التام والرسوم والمصاريف ومبلغ خمسمائة درهم مقابل اتعاب المحاماة
ولكم الحق في إستئناف الأمر خلال ١٥ يوم من اليوم التالي لنشر هذا الاعلان.

رئيس القسم

حكومة دبي
محـــاكم دبـــي

العدد ١٣٠٦٧ بتاريخ ٢٠٢٠/١٠/٢٠
اعلان بالنشر
في الدعوى رقم ٥٤٩/٢٠٢٠/٧٢ نظام تجاري

موضوع الدعوى قبول قيد التظلم تحديد أقرب جلسة لنظر اعلان المتظلم ضده بها ثانيا: وفي الموضوع اصدار أمركم الكريم بتوقيع الحجز التحفظي على أموال المتظلم ضده (المدين) لدى الغير وهي جميع حسابات المعروض ضد لدى البنوك العاملة بنك الشارقة بمصرف الشارقة الإسلامي، مع ما يترتب من إجراءات على قرار الحجز على ما للمتظلم ضده (المدين) لدى البنوك(المحجوز لديها) واهم تلك الإجراءات بتعيين الأموال المحجوز عليها تعيينا نافيا لكل جهالة فهي البنوك المحجوز لديها عن التصرف أو الوفاء بما في يدها من أموال الى المحجوز عليه (المعروض ضده) او من يوكله في ذلك تكليف البنوك(المحجوز لديها) بالتقرير بما في الأمة وفادة المحكمة الأمر بالحجز خلال سبعة أيام ن من اعلانها بالحجز وذلك لحين الوفاء بالمديونية المستحقة للمتظلم في ذمة المتظلم ضده والبالغ قدرها 74.233775 درهم
طالب الإعلان: مصرف أبوظبي الإسلامي صفته بالقضية: متظلم المطلوب اعلانهم : 1 - سيف سلطان ناصر سلطان الحبسي العامري صفته بالقضية: متظلم ضده موضوع الإعلان: قد أقام عليكم التظلم المذكور أعلاه وموضوعه قبول قيد التظلم وتحديد اقرب جلسة لنظره وإعلان المتظلم ضده بها تفياء وفي الموضوع اصدار أمركم الكريم بتوقيع الحجز التحفظي على أموال المتظلم ضده (المدين) لدى الغير وهي جميع حسابات المعروض ضد لدى البنوك العاملة بالدولة ومن بين تلك البنوك الاتي ذكره بنك الإمارات دبي الوطني بنك أبوظبي التجاري بنك الإمارات العربية للاستثمار بنك الشارقة مصرف الشارقة الإسلامي. مع ما يترتب من إجراءات على قرار الحجز على ما للمتظلم ضده (المدين) لدى البنوك (المحجوز لديها) واهم تلك الاجراءات تعيين الأموال المحجوز عليها تعيينا نافيا لكل جهالة نهى البنوك (المحجوز لديها) من التصرف او الوفاء بما في يدها من أموال في المحجوز عليه (المعروض ضده) أو من يوكله في ذلك تكليف البنوك (المحجوز لديها) بالتقرير بما في الذمة وإفادة المحكمة الأمرة بالحجز خلال سبعة أيام من اعلانها بالحجز وذلك لحين الوفاء بالمديونية المستحقة للمتظلم في ذمة المتظلم ضده والبالغ قدرها 74.233775 درهم وحددت لها جلسة يوم الأحد الموافق 08-11-2020 الساعة 08:30 ص بقاعة التقاضي عن بعد وعليك بتقديم ما لديك من مذكرات او مستندات للمحكمة قبل الجلسة بثلاثة أيام على الأقل، وفي حالة تخلفك فإن الحكم سيكون بمثابة حضوري.

رئيس الشعبة

الامارات العربية المتحدة
وزارة العدل

العدد ١٣٠٦٧ بتاريخ ٢٠٢٠/١٠/٢٠
إعلان مدعي عليه بالنشر
لدى مكتب إدارة الدعوى محكمة الشارقة المحكمة الابتدائية المدنية الاتحادية
في الدعوى رقم SHCFICIPOR2020 /0003180 تجاري (جزئي)

الى المدعي عليه: فينكات رامو نايدو بهيميسيتي
مجهول محل الاقامة: امارة الشارقة المجاز ١ بناية سمير محمود شقة رقم ٢٠٤
بناء على طلب المدعي/البنك العربي المتحد ش.م.ع
قد اقام عليك الدعوى ويطالبك فيها: بالزام المدعي عليه بالسداد للبنك المدعي مبلغا وقدره (٣٦٢,٨٨٠,٨٤) درهم مع الفائدة القانونية بواقع ١٢٪ سنويا من تاريخ المطالبة وحتى تمام السداد ، اعلان المدعي عليه نشرا بتعديل الطلبات
انت مكلف بالحضور بجلسة:٢٠٢٠/١٠/٢٦ امام مكتب ادارة الدعوى محكمة الشارقة المحكمة الابتدائية المدنيه في تمام الساعة الثامنة والنصف صباحا - مكتب رقم (مكتب مدير الدعوى رقم ٥) شخصيا او بواسطة وكيل معتمد وتقديم مذكرة جوابية على الدعوى مرفقا بها كافة المستندات وذلك خلال مدة لا تزيد على عشرة ايام من تاريخ النشر وذلك للنظر في الدعوى المذكور رقمها اعلاه - بوصفك مدعي عليه - اعلان المدعي عليه بالنشر وبلغتي العربية والانجليزية.

مدير الخدمات القضائية

Notification by Publication

Date 20/ 10/ 2020 Issue No : 13067
Warner/Habeba Othman Ramadan Ibrahim, nationality: Egypt, ID (7841987), Dubai, mobile: 052 4120 877. In my capacity as the authorized signatory for ABDOLLA ALNAKHI ADVOCATES AND LEGAL CONSULTANTS, Ajman by the virtue of Power of Attorney duly attested under No. (SH20190612D22448) dated 12/06/2019, in their capacity as a legal attorney of Mr. HAITHAM KAFAFY ABD EL HAMEED KAFAFY by the virtue of Power of Attorney duly attested under no. (PR20200712A01295) in his capacity as the manager of HOUSER STEEL CONSTRUCTIONS CONTRACTING L.L.C.
Warnee/ M/S: ANCHOR GLOBAL VISION TRADING L.L.C, Dubai branch, represented by Mr. SUSAN MATHEW DANIEL Legal notice to pay an amount of AED 75,091.87 (seventy-five thousand ninety-one and eighty seven fils only) The Warnee owe the Warner an amount of AED 75,091.87 (seventy-five thousand ninety-one and eighty seven fils only) and this is evident for achieving contracting works agreed upon between the two parties. However, the Warnee refused with no right to pay the outstanding amount. The amount is approved and evident by invoices and emails sent from the Warnee. The Warnee was friendly requested to pay the amount but the amount was not paid. Therefore We regret to inform you to pay the Warner the invoices within 5 days from the notification; otherwise, we will take the necessary legal actions against you and charge you with the legal expenses and attorney fees.
Notary Public/Ajman Court

محاكم دبي
محاكم دبي الابتدائية

العدد ١٣٠٦٧ بتاريخ ٢٠٢٠/١٠/٢٠
اعلان أمر أداء بالنشر
٢٩٨١/٢٠٢٠/٦٠ امر اداء

تفاصيل الإعلان بالنشر
الى المدعي عليها/ ١- فريبا علي تفاسولي
مجهولي محل الاقامة
بما ان المدعي / وليد المرزوقي وخالد محمد للمحاماة والاستشارات القانونية
قررت محكمة دبي الابتدائية بتاريخ ٢٠٢٠/٨/٦ بالزام المدعي عليها/ فريبا علي تفاسولي بان تؤدي للمدعية/ وليد المرزوقي وخالد محمد للمحاماة والاستشارات القانونية مبلغ اثنين وثلاثون الف درهم والفائدة القانونية ٩٪ سنويا من تاريخ الاستحقاق في:٢٠٢٠/٥/٢٦ وحتى السداد التام والرسوم والمصاريف ومبلغ خمسمائة درهم مقابل اتعاب المحاماة
ولكم الحق في إستئناف الأمر خلال ١٥ يوم من اليوم التالي لنشر هذا الاعلان.

رئيس القسم

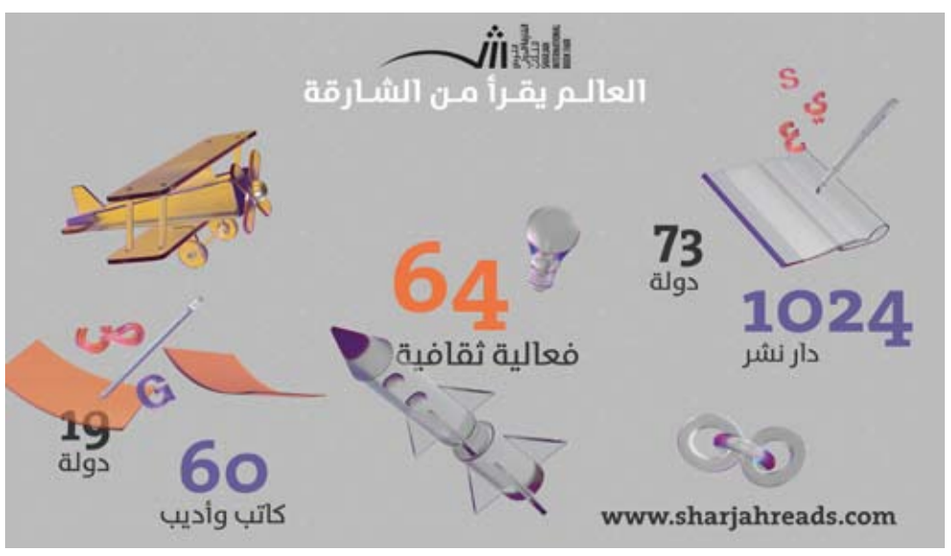

•• الشارقة-الفجر:

في تنظيم استثنائيّ، وبمشاركة ١٠٢٤ ناشراً، من ٧٣ دولة، يرافقهم ٦٠ كاتباً ومفكراً عربياً وأجنبياً، من ١٩ دولة، يقدمون ٦٤ فعالية حوارية وندوة ثقافية متخصصة، تنطلق فعاليات الدورة الـ٣٩ من معرض الشارقة الدولي للكتاب، الذي تنظمه هيئة الشارقة للكتاب هذا العام تحت شعار "العالم يقرأ من الشارقة"، خلال الفترة من ٤ وحتى ١٤ نوفمبر الجاري في مركز إكسبو الشارقة.

يلتقون تحت شعار العالم يقرأ من الشارقة

1024 ناشراً و60 كاتباً ومبدعاً من مختلف أنحاء العالم في الدورة الـ 39 من الشارقة الدولي للكتاب

جاء ذلك خلال مؤتمر صحفي عقدته هيئة الشارقة للكتاب في مقرها بالإمارة، صباح أمس الإثنين، نقلت وقائعه في بث مباشر عبر منصة (زووم)، وتحدّث خلاله كلٌ من سعادة أحمد بن ركاض العامري، رئيس هيئة الشارقة للكتاب، وسعادة عبد العزيز تريم، مستشار الرئيس التنفيذي، مدير عام شركة اتصالات في المناطق الشمالية، والعميد الدكتور أحمد سعيد الناعور، مدير عام العمليات المركزية في شرطة الشارقة، وسالم الغيثي، مدير قناة الشارقة، بحضور عدد من الشخصيات الرسمية والثقافية والإعلامية من مختلف بلدان العالم.

وشهد المؤتمر إطلاق (منصة الشارقة تقرأ)، التي ستستضيف جميع الفعاليات الثقافية التي تنظمها الهيئة (عن بعد)، حيث ستكون الفعاليات المصاحبة للمعرض أولى الفعاليات التي تستضيفها لتكون نافذة لجمهور الحدث من مختلف بلدان العالم.

وخلال عرض تقديميّ خاص، أعلن سعادة أحمد العامري عن أسماء ضيوف الدورة الـ39 وتفاصيل الفعاليات المصاحبة للمعرض، كما كشف حزمة الإجراءات الإحترازية المتخذة لضمان سلامة الزوار والمشاركين في المعرض.

إجراءات احترازية وآلاف العناوين

وسيكون زوّار المعرض على موعد مع آلاف الكتب، يقدّمها ناشرون عرب وأجانب، ضمن إجراءات وقائية،حيث اتخذت الهيئة جملة من التدابير الاحترازية التي تنسجم مع قرارات دولة الإمارات العربية المتحدة للحيلولة دون انتشار الفيروس، فسيوفّر المعرض بوابات تعقيم وماسحات حرارية موزعة على كافة مداخل ومخارج مركز إكسبو، كما سيتم العمل على تعقيم صالات وردهات وأروقة المعرض لمدة 5 ساعات يومياً.

وشددت الهيئة على ضرورة التزام الجميع بالإجراءات المتبعة بما يتعلق باتخاذ مسافات تباعد جسدي، وارتداء الأقنعة، والعمل على التعقيم المستمر، وغيرها من مستلزمات الوقاية العامة، حيث سيشرف مجموعة من المتطوعين في المعرض على مراقبة الالتزام بالقواعد والإجراءات الاحترازية المنصوص عليها. إلى جانب ذلك، تم تخصيص نظام إلكتروني ذكي لإدارة وتنظيم الزيارات للمعرض ودور النشر على أربع فترات خلال اليوم، حيث سيتم منح الزوّار (سوار) بألوان مختلفة تحدد فترة تواجدهم في المعرض بناء على تسجيلهم عبر موقع إلكتروني sharjahreads.ae.

ويستضيف المعرض هذا العام 1024 ناشراً من 73 دولة، منهم 578 ناشراً عربياً، و129 ناشراً أجنبياً، يعرضون ما يزيد عن 80 ألف عنوان على مساحة تصل لأكثر من 10 آلاف متر. وتتصدر جمهورية مصر العربية قائمة المشاركات بـ202 دار نشر، تليها دولة الإمارات بـ186 داراً، وجمهورية لبنان بـ93 داراً، والجمهورية العربية السورية بـ72 داراً، والمملكة العربية السعودية بـ46 داراً. أما دور النشر الأجنبية، فتتصدرها المملكة المتحدة المشاركة بـ 39 داراً، تليها الولايات المتحدة الأمريكية بـ29 دار نشر، بالإضافة لـ 13 داراً من ايطاليا، و12 داراً من فرنسا، و8 دور نشر من كندا.

ويشارك في المعرض نخبة من ألمع الشخصيات الأدبية والثقافية، حيث سيكون الجمهور على موعد مع 60 كاتباً وأديباً من مختلف دول العالم، يقدمون 64 فعاليات ثقافية وإبداعية متنوعة، منهم الروائي الجزائري واسيني الأعرج، والكاتب المصري أحمد مراد، ومن الكويت الكاتب مشعل حمد، ومن العراق الدكتور الروائي محسن الرملي، ومن لبنان المخرجة والمؤلفة لينا خوري.

ويشارك في المعرض هذا العام نخبة من أبرز الكتّاب والأدباء الأجانب منهم المحاضر العالمي في تطوير الذات الأمريكي برنس إيا، والمؤلف ورائد الأعمال الأمريكي روبرت كيوساكي، والكاتبة النيوزلندية لانغ ليف، والكاتب البريطاني إيان رانكين، والكاتبة الكندية نجوى ذبيان، والمؤلف الكندي نيل باسريشا، والكاتبة الإيطالية إليزابيتا دامي، والكاتب الهندي رافيندر، والدكتور شاشي ثارور من الهند، والمؤلف البريطاني ريتشارد أوفيندين، وغيرهم.

وللمرة الأولى في تاريخ المعرض، سيتم تنظيم ثمان جلسات حوارية بعدة لغات أجنبية تجمع نخبة من الكتاب والمثقفين الإماراتيين مع كتّاب وأدباء أوروبيين من إسبانيا وألمانيا وفرنسا وإيطاليا وروسيا، وغيرها، جاءت ثمرة لزيارات ولقاءات نظمتها الهيئة مع عدد من المؤسسات الثقافية الكبيرة في العالم.

وفي خطوة تعكس حرص المعرض على الارتقاء بفكر ووعي الأجيال الجديدة، قامت الهيئة بالتعاون مع وزارة التربية والتعليم بتنظيم جلسات خاصة للطلاب تتيح الفرصة أمامهم لالتقاء الكتّاب والمفكرين والمبدعين بشكل مباشر عبر برامج التواصل المرئي.

مؤتمر الناشرين

ويستضيف المعرض هذا العام الدورة العاشرة من "مؤتمر الناشرين" الذي يحشد حوله 317 ناشراً، و33 متحدثاً من مختلف أنحاء العالم، ليقدموا 11 جلسة واقعية وافتراضية، للوقوف على أهم القضايا التي تعنى بالنهوض بهذه الصناعة، وعلى امتداد ثلاثة أيام من 1 وحتى 3 نوفمبر المقبل، في مركز إكسبو الشارقة.

مؤتمر المكتبات

وأعلنت الهيئة عن إقامة الدورة السابعة من مؤتمر المكتبات بالشراكة مع جمعية المكتبات الأمريكية خلال الفترة من 10 وحتى 12 نوفمبر، حيث ستعقد جميع الجلسات الخاصة بالمؤتمر (عن بُعد عبر منصة زووم)، لمدة ثلاث ساعات يومية، بمشاركة 12 متحدثاً و300 متخصص ومكتبي من مختلف أنحاء العالم، يناقشون محوراً رئيسياً يعنى بـ"مواجهة المكتبات وأمنائها لتحديات الوضع الجديد"، وستتضمن الجلسات ترجمة فورية.

ونظراً للظروف الراهنة، أعلنت هيئة الشارقة للكتاب عن إلغاء حفل افتتاح المعرض وعن تأجيل توزيع جوائز المعرض وتكريم الفائزين المبدعين إلى دورة العام المقبل.

أحمد بن ركاض العامري: القراءة تعزز فينا الثقة بأننا قادرون على الحلم والإبداع

وخلال كلمته في المؤتمر، قال سعادة أحمد بن ركاض العامري، رئيس هيئة الشارقة للكتاب: "إن تنظيم المعرض هذا العام يترافق مع ظروف استثنائية يمرّ بها العالم جرّاء انتشار فيروس كورونا المستجد، لهذا أردنا أن نجدد التأكيد على أن القراءة قادرة على الانتصار على المسافات، وعلى المتغيرات، فهي التي ندخل من خلالها إلى عوالم جديدة، وهي التي تعزز فينا الثقة بأننا قادرون على الحلم، والإبداع، والعمل».

وتابع العامري: "دورة هذا العام تنطلق من شعار يحمل رسالة إمارة الشارقة، ومشروعها الحضاري الذي وضع دعائمه صاحب السمو الشيخ الدكتور سلطان بن محمد القاسمي، عضو المجلس الأعلى حاكم الشارقة، فالشعار الذي يرفعه (العالم يقرأ من الشارقة) يأتي ليؤكد أن حاجتنا للمعرفة لا ولن تنتهي، وأن الكتاب سيظل يجمعنا مهما كانت الظروف».

وأضاف رئيس هيئة الشارقة للكتاب: "تساءلنا كثيراً وتناقشنا حول هل يمكن أن يمر هذا العام دون معرض الشارقة الدولي للكتاب، وجاءت الإجابة من قيادتنا، وليس للمعرض فقط، وإنما لكافة تفاصيل حياتنا في ظل هذه الجائحة، أنه بالالتزام المجتمعي والدعم المقدم من خطوط دفاعنا الأولى، نستطيع أن نمضي قدماً في مشاريعنا كافة، وسعداء أن نجتمع اليوم معاً على المعرفة وحب الكلمة المقروءة، واضعين صحة الزوّار وجمهور الأدب والثقافة على رأس أولوياتنا، فوصلنا إلى خيار يضمن سلامة الجميع ويجدد اللقاء بصنّاع الأدب والإبداع ويعيد إلى جميع البيوت رائحة الكتب الجميلة».

وفي كلمة له خلال المؤتمر، قال العميد الدكتور أحمد سعيد الناعور، مدير عام العمليات المركزية في شرطة الشارقة: "إن رؤية صاحب السمو الشيخ الدكتور سلطان بن محمد القاسمي، عضو المجلس الأعلى، حاكم الشارقة، جعلت من معرض الشارقة الدولي للكتاب محركاً يدفع كافة قطاعات المجتمع وأفراده ومؤسساته للتفاعل مع المناخ الثقافي والمعرفي والكلمة المطبوعة على مستوى المنطقة والعالم أجمع، ما جعل من الشارقة مركزاً للإشعاع الحضاري والمعرفي بشهادة العالم ومؤسساته ورموزه الفكرية».

وتابع مدير عام العمليات المركزية في شرطة الشارقة: "تحرص القيادة العامة لشرطة الشارقة على دعم هذا الحدث والمشاركة في إنجاحه، حيث اتخذت حزمة من الإجراءات الوقائية والاحترازية المطلوبة التي تأتي انسجاماً مع الهيئة الوطنية للطوارئ والأزمات والكوارث على مستوى الدولة، بما ينظّم آلية عمل المعرض في مراحله الثلاث قبل وأثناء وبعد».

وأضاف: "أعدت القيادة العامة لشرطة الشارقة خطة أمنية متكاملة من الجانب المروري والأمني، تتمثل في إدارة المرور والمهام الخاصة، ومتابعة من قبل إدارة الإعلام، كما تم تخصيص عدد من الدوريات لمراقبة المعرض وتسهيل حركة السير في الطرق العامة والداخلية المؤدية إلى المعرض، إلى جانب ذلك سيتولى عدد من العناصر التابعين لإدارة المهام الخاصة متابعة الزوّار واحتياجاتهم، كما عملنا على تأمين المعرض تأميناً كاملاً داخلياً وخارجياً بكاميرات المراقبة لضمان الخروج بأفضل النتائج المرجوة التي تعكس أهمية هذا المعرض اقليمياً وعالمياً في ظلّ التحديات الراهنة».

من جانبه، قال سعادة عبد العزيز تريم، مستشار الرئيس التنفيذي ومدير عام "اتصالات" في الإمارات الشمالي: "نفخر في (اتصالات) بأن نكونَ راعياً رئيسياً لهذا الحدث السنوي الأبرز في عالم الكتاب والأدب والثقافة، وأن نساهمَ في دعم مساعي المعرض المتجسدة في إبراز الهَوية الحضارية والأصالة التاريخية لإمارة الشارقة، وإثراء الأفراد والمجتمعات بالمعرفة والأدب».

وتابع: "إن رعايتنا المتواصلة للمعرض وعبر كل تلك السنوات تعكس إيماننا بالدور الذي تلعبه الفعاليات الوطنية الثقافية في بناء مجتمع ينعمُ أبناؤه بالعلم والمعرفة للمضي قُدُماً في بمسيرة التقدّم والازدهار لدولة الإمارات. كما تنسجمُ رعايتنا لهذا المعرض مع المسؤولية المجتمعية لـ"اتصالات" وحرصنا على الارتقاء بالمشهد الثقافي في الدولة». وأكد سعادة عبد العزيز تريم أن هذا اللقاء يعكسُ التزامَ كافة الأطراف بمواصلة المسيرة نحوَ تعزيز التواصلَ المعرفي والفكري من خلال هذا المحفل الثقافي بالرغم من الظروف والتحديات التي يشهدها العالم.

وممثلاً عن هيئة الشارقة للإذاعة والتلفزيون، ألقى سالم الغيثي، مدير تلفزيون الشارقة كلمة قال فيها: "تنطلق الهيئة في مجمل الشراكات وجهود الرعاية والدعم الذي تقدمه للمعرض، من ركيزة أساسية، تؤمن فيها بأن الإعلام الناجح لا يستكمل المشاريع والمبادرات الكبيرة وحسب، وإنما يقود حراكاً مجمعياً ومؤسسياً لمزيد من الجهود والمنجزات، ويقدم لمتابعيه نماذج يمكن الاحتذاء بها والوقوف عند تجاربها لتحقيق نهضة مجتمعية كاملة».

وانطلاقاً من ذلك، كشف الغيثي أن الهيئة بمختلف قنواتها وإذاعتها ومنصات التواصل الاجتماعي الخاصة بها تضع برنامجاً كاملاً لتغطية فعاليات المعرض تتناسب مع برامج المعرض وفعالياته الاستثنائية، يتضمن نقل مباشر للفعاليات، وحوارات مع ضيوف المعرض، بالإضافة إلى برامج خاصة، وحزمة تقارير تقدمها (قناة الشارقة)، و(قناة الشرقية من كلباء)، و(قناة الوسطى من الذيد)، و(إذاعة الشارقة)، و(إذاعة بلس 95).

وستتولى منصات التواصل الاجتماعي التابعة للهيئة الشارقة للإذاعة والتلفزيون تغطية أهم فعاليات المعرض ونقلها للجمهور، كما سيقدم مركز التدريب الإعلامي سلسلة من الورش عن بُعد، تعنى بتسليط الضوء على أفضل الممارسات النشر المكتبي وفنون ومهارات التصميم الجرافيكي، وكتابة السيناريو وغيرها من المعارف القيمة.

بهدف إتاحة مجموعاته لجميع المجتمعات العربية

مركز عكاسة للتصوير الفوتوغرافي في جامعة نيويورك أبوظبي يطلق منصته الجديدة باللغة العربية

•• أبوظبي-الفجر:

أعلن مركز عكاسة للتصوير الفوتوغرافي في جامعة نيويورك أبوظبي عن إطلاق موقع "عكاسة" باللغة العربية، بهدف توفير مجموعاته في متناول جميع المجتمعات العربية، حيث يتيح الموقع الإلكتروني لزواره سهولة التصفح والوصول إلى مجموعات الصور والألبومات المختلفة باللغة العربية. ويضم الموقع الإلكتروني الجديد أكثر من 11,900 صورة، حيث يشمل 14 مجموعة و12 ألبوم صور.

وأشار مركز عكاسة إلى أنه سيستعرض من خلال الموقع العربي أكثر من 400 صورة من دولة الإمارات العربية المتحدة والمملكة العربية السعودية، وأكثر من 700 صورة من الجمهورية العربية السورية، و3000 صورة من جمهورية مصر العربية، حيث جرى إضافة وصف دقيق لجميع المجموعات والألبومات المتوفرة، سواء تلك الموجودة في مكتبة جامعة نيويورك أبوظبي أو البدائل الرقمية في مركز عكاسة. وسيتمكن المستخدمون من التصفح والاختيار من بين مجموعة من التصنيفات حسب المكان أو وسم الموضوع أو المجموعة أو استخدام البحث المتقدم لتضمين أو استبعاد مصطلحات بحث متعددة.

ويضم مركز "عكاسة" مايزيد عن 33 ألف صورة تاريخية ونادرة يتيحها للدارسين والباحثين، ومحبي التاريخ والتراث، في جميع أنحاء العالم.

ومن جانبها قالت جاسمين سليمان، أمين الأرشيف في مركز "عكاسة" للتصوير الفوتوغرافي: "لقد كان إطلاق موقع باللغة العربية هدفاً رئيسياً لمركز عكاسة منذ إطلاق موقعه باللغة الإنجليزية في عام 2018. وكأرشيف أطلق حديثاً ويديره فريق صغير نسبياً، لطالما كان هدفنا هو تطوير مجموعتنا الخاصة، وجعلها متاحة للجميع على أوسع نطاق ممكن وتسهيل عمليات الرقمنة».

وأضافت سليمان: "وفي العام الماضي، استقبل موقع عكاسة نحو 13585 زائراً وأكثر من 729 ألف صفحة مشاهدة، منها حوالي 50٪ تم زيارتها من داخل شمال إفريقيا وغرب آسيا، ولذلك فإن أقل ما يمكننا فعله هو إتاحة الفرصة لمتحدثي اللغة العربية للوصول إلى المحتوى الخاص بنا. ونأمل بشدة إلى أن يقربنا الموقع الجديد من مستخدمينا الناطقين باللغة العربية وتمكينهم من استكشاف تاريخ التصوير الفوتوغرافي في المنطقة والتفاعل معه. ونتطلع إلى أن يعزز موقعنا باللغة العربية المزيد من التعاون في منطقة الشرق الأوسط وشمال إفريقيا وغرب آسيا».

ومن أبرز المجموعات التي أطلقها "عكاسة" المجموعة الخاصة لمعالي زكي نسيبة، والتي تسلط الضوء على لمحات من تاريخ إمارة أبوظبي، قبل أن تزدهر لتصبح مركزاً تجارياً وثقافياً رائداً. وأعلن المركز أيضاً عن إطلاقه لمجموعة من الصور الرقمية التي تم التقاطها في فلسطين بين عامي 1912 و1924، بالإضافة للكثير من المجموعات والألبومات النادرة.

والجدير بالذكر أن مركز عكاسة للتصوير الفوتوغرافي في جامعة نيويورك أبوظبي يحتضن أرشيفاً ضخماً للإرث الفوتوغرافي لدولة الإمارات العربية المتحدة ومنطقة الشرق الأوسط وشمال إفريقيا، كما يستكشف تاريخ التصوير الفوتوغرافي وتطبيقاته المعاصرة في المنطقة من منظور مختلف، إذ يدعم الدراسة البحثية لمختلف المراحل التاريخية والممارسات الفنية في الوقت الذي يدعم فيه الحوار مع الثقافات وتقاليد التصوير المتعددة من مختلف أنحاء العالم. ويدعم مركز "عكاسة" تطوير ثقافة التصوير في الإمارات عبر باقة واسعة من الأنشطة.

سعيدا جدا بالعمل مع ماجدة زكي ومجدي أبوعميرة

محمد أنور: (إسعاف يونس) مسلسل مكتوب بطريقة مميزة

يستعد النجم الشاب محمد أنور لتقديم بطولته المطلقة الأولى (إسعاف يونس)، عبر منصة "واتش إت"، حيث قارب على الانتهاء من التصوير، كما يُعرض له الجزء الثاني من "قوت القلوب"، إذ يقدِّم شخصية خالد الشاب الرومانسي، معه كان هذا الحوار:

• حدثنا عن مسلسلك الجديد "إسعاف يونس"، الذي تخوض به بطولتك المطلقة الأولى في الدراما التلفزيونية؟

- مسلسل جديد يتكون من 10 حلقات، مخصص للعرض على منصة "واتش إت" الإلكترونية. كان من المقرر تقديمه خلال الموسم الرمضاني الماضي، لكن لم يسعفنا الوقت، وتقرر تأجيله، وبدأنا خلال الأشهر الماضية العمل عليه، وعقدنا جلسات عمل كثيرة مع مؤلفي العمل والمخرج معتز التوني، وكانت النتيجة مبهرة، واستطعنا الخروج بسيناريو مكتوب بطريقة مميزة، وأتمنى أن ينال إعجاب الجمهور حين عرضه.

• وما الجديد في الشخصية الجديدة التي تقدمها بالمسلسل؟

- الشخصية مختلفة تماما، والعمل بالمناسبة ليس كوميديا فقط، لكنه كوميدي وفيه دراما وقصة اجتماعية مميَّزة بخطوط درامية للشخصيات. أقدِّم خلال الأحداث شخصية طبيب يقع في حب إحدى الفتيات، ويسعى للارتباط بها، بعد إعجاب من النظرة الأولى، وعقب ذلك تتطور الأمور بشكل كبير، وسط مواقف كوميدية خلال الأحداث.

• حدثنا عن طاقم العمل الجديد؟

- سيكون المسلسل الجديد مفاجأة على سبيل ضيوف الشرف، حيث سيتواجد معنا مجموعة من أهم النجوم في الوسط أصروا على دعمي ومساندتي في بطولتي الأولى، وأكنّ لهم كل الشكر والاحترام والتقدير. أما أصدقائي من مسرح مصر، فلا يتواجد منهم إلا فنان واحد في العمل هو مصطفى خاطر. وعن باقي طاقم العمل، تتواجد الفنانة سارة سلامة والفنانة هناء الشوربجي وعدد كبير من النجوم.

• وماذا عن عن كواليس العمل؟

- العمل من إخراج معتز التوني، ولا يوجد موقع تصوير يقوده معتز إلا وتحوَّل إلى جو أسري وعائلي، وكنت أشعر أنني بين أسرتي، وكان يضع لمساته الفنية والجمالية والكوميدية على العمل بشكل مميَّز جدا، وكواليس العمل ممتعة بين كل طاقم العمل.

• إلى أي مدى ستخرجنا مسلسلات المنصات من فكرة المط والتطويل وأزمة الورق المنتشرة؟

- بالفعل هي أعمال بلا مط أو تطويل على الإطلاق، فالحدوتة لو تم تقديمها في 4 أو 5 أو 8 حلقات ستكون مفيدة أكثر. المهم هنا أن تكون القصة مميَّزة، مع الابتعاد عن فكرة لابد أن تكون الحلقات 30، ويختل الإيقاع في المنتصف، كما يحدث برمضان في بعض الأعمال، فالبداية تكون قوية، والمنتصف يكون عبارة عن مط، وفي النهاية نعود للقوة مرة أخرى، فالمنصات ستعيدنا لزمن قديم، فمسلسلات مثل "أحلام الفتى الطائر" وغيرها كانت عبارة عن 13 حلقة وغيرها.

• مخرج العمل هو معتز التوني، صاحب البصمة المختلفة دائما... حدثنا عن تجربتك معه في المسلسل، وما إضافاته؟

- هذه ليست المرة الأولى التي أعمل فيها مع المخرج معتز التوني، فقد عملت معه قبل ذلك في عدة أدوار شرفية، ولم أقدِّم عملا كاملا معه، لكن على المستوى الشخصي أحبه جدا، وتشرَّفت بالعمل معه، وأعتبره من أكثر الشخصيات والمخرجين أصحاب خفة الدم والكوميديا، وخلال مواقع التصوير الذي يعمل فيها مهما طال وقت التصوير لا نتعب، بسبب الروح المميَّزة له هو وفريق عمله، حيث لديهم قدر كبير من الاحترافية، وأضاف كثيرا للمشاهد ولمساته الكوميدية، من خلال الكلام والنص والإخراج.

• تجمعك معظم المشاهد بالفنانة ماجدة زكي، حدثنا عن التعاون معها والمخرج الكبير مجدي أبوعميرة؟

- بلا شك، لي شرف التعامل مع ماجدة زكي، وكنتُ سعيدا جدا للعمل معها ومع مجدي أبوعميرة، وتعلمت كثيرا منهما، خصوصا أن مشاهدي كانت كثيرة معها.

في البداية لاحظتُ أنها كانت متخوفة من عدم استجابتي لنصائحها في التصوير، لكن رأت العكس تماما، فأحبت ذلك وانصياعي للنصيحة، وفي النهاية ظهر ذلك في الصورة على الشاشة، فكنا كلنا كأننا في أجواء أسرية مميزة.

• هناك مَن يتحدث بشكل مكثف عن جزء ثالث من العمل الجديد، كيف ترى تقديم جزء جديد؟

- حتى الآن دعنا ننتظر حتى انتهاء الجزء الثاني من العمل المعروض حاليا، وحين ينتهي سيظهر رد الفعل الطبيعي والنهائي للجمهور حول العمل، بعدها نقرر، لكن أعتقد أنه من السابق لأوانه الحديث عن فكرة عمل الجزء الثالث أو غيره. في الوقت المناسب سيتم إعلان هل هناك جزء ثالث أم لا.

• خرجت العام الماضي من السباق الرمضاني، هل حزنت لذلك؟

- كان من المفترض أن أقدِّم "إسعاف يونس" برمضان الماضي، وبعد تأجيله دخلت "قوت القلوب"، وانشغلت به حتى قبل رمضان مباشرة، ولم أدخل أي عمل آخر، لكن أرى أن هذا التوقيت مناسب جدا، فأصبح لدينا متسع من الوقت لترتيب السيناريو، والتشاور في أمور كثيرة، حتى وصلنا إلى سيناريو أعتقد أنه سيكون مميزا وقت عرضه على الجمهور. بالفعل كنت أتمنى التواجد في رمضان، لكن الحمد لله هناك خطوات تأتي للتعويض. الفكرة في النهاية ليست التواجد فقط، فكنت من الممكن التواجد في رمضان والعمل ليس على المستوى المطلوب والفكرة، والتوفيق في النهاية وقت طرحه.

• ما حقيقة تقديمك لمسلسل رمضاني جديد مع علي ربيع باسم "حمزة وحمزاوي"؟

- على الإطلاق، لا يوجد عمل بهذا الاسم، ولا عمل مرتقبا حاليا مع علي ربيع، فأنا سمعت خلال الفترة الماضية عن هذا الموضوع، لكن كلها اجتهادات، وليست صحيحة على الإطلاق.

• هل هناك أي جديد عن التجربة السينمائية المؤجلة "سيدي بشر"؟

- لا أعرف عن تلك التجربة أيضا، فدائما ما يتم ذكري مع أبطال ومؤلف ومخرج العمل الجديد دون الرجوع لي ولا الاتفاق معي على أي شيء، وأنا لا أتوجد في الأساس بهذا العمل، ولم أدخل أي اتفاقات ولا تعاقدات عليه.

• لماذا تم تأجيل مسرحيتك الجديدة مع الفنان حمدي الميرغني؟

- كان من المفترض أن أقدِّم مسرحية جديدة مع الفنان حمدي الميرغني، لكن نظرا لانشغاله وانشغالي أيضا قررنا تأجيل المشروع حاليا، وكانت المسرحية الثانية لمشروع أشرف عبدالباقي بعد "صباحية مباركة" لعلي ربيع، لكن دخل عبدالباقي في تجربة جديدة تعرض للتلفزيون. أنا لست موجودا في هذا المشروع، وأتمنى أن أقدِّم تجارب مختلفة.

(أسوار عالية) يعطي لبنات جيلي أمل لتحقيق أحلامهن

راندا البحيري: تدربت على الأعمال القتالية بسبب (باركود 615)

كشفت الفنانة راندا البحيرى، عن إنتهاءها من أحداث فيلم "باركود 615" الذي يجمعها مع الفنان محمد عز وطارق صبري.

وكشفت راندا عن انها تلعب دور شخصيتين، تقدم من خلالهما العديد من مشاهد الأكشن بنفسها منها مشاهد المطاردة والإنفجار، خاصة وأن العمل يتضمن بعض الأحداث الغامضة، وفيها صراع بين الأبطال بالإضافة لبعض مشاهد الأكشن والمطاردات.

وأكدت راندا علي أنها خضعت لتدريبات قاسية في فنون الاعمال القتالية من اجل الظهور بشكل جيد داخل أحداث العمل.

الفيلم من بطولة يشارك فى بطولته كل من راندا البحيري ومحمد عز وطارق صبري وسامية طرابلسي وأحمد عزمي وهاجر الشرنوبي وإبرام سمير وأحمد إمام، وقصة وحوار أحمد أنور ومحمود جامايكا وأحمد شفيق، وسيناريو وإخراج مينا سويحة.

من جهة أخرى تنتظر الفنانة راندا البحيري، عرض فيلمها الجديد "أسوار عالية" الذي تشارك في بطولته أمام النجمة رانيا يوسف والفنان أحمد العوضي.

وكشفت راندا، عن شخصيتها التي تقدمها خلال أحداث العمل قائلة "أقدم خلال احداث العمل شخصية "أحلام"، وهى فتاة لديها حلم تريد أن تسافر العالم بأكمله، الشخصية تحمل رسالة لمعظم فتيات هذا الجيل اللاتى يكون لديهن حلم محاولين تحقيقه.

وعن الأسباب التي شجعتها للمشاركة في العمل قالت راندا، أكدت راندا علي أن العمل مشاركة كل من انتصار ورانيا يوسف وأحمد العوضى، هذا العمل هي شهادة نجاح مبدئية للفيلم، كما ان سيناريو العمل يركز علي تفاصيل دقيقة في الشخصيات، وهو ما أعطي للشخصيات رؤية خاصة.

وتدور معظم أحداثه فى إطار تشويقى اجتماعى، ويتبع الفيلم مسارات اجتماعية مختلفة داخل المجتمع المصرى، متناولاً العلاقات المتشابكة بين الطبقات الاجتماعية المختلفة، كما يعرج على تجارة المخدرات وآثارها السلبية فى المجتمع والناس.

ومن المقرر أن يتم ترشيح فيلم "أسوار عالية" للمشاركة فى عدة مهرجانات دولية وعالمية أبرزها مهرجان (كان).

فيلم "أسوار عالية" يشارك فى بطولته رانيا يوسف وأحمد العوضى وانتصار وندى بهجت ومحمد عطية، تأليف أمل عفيفى، ومدير التصوير حازم العتر، وإخراج هشام العيسوى.

منوعات الفجر

فوائد العسل المذهلة لعلاج الأمراض وتعزيز المناعة

فوائد العسل لا تقف عند حدود! فهذا المنتج الطبيعي الذي ورد ذكره في القرآن الكريم له فوائد صحية مذهلة خصوصاً في مكافحة الأمراض وتقوية الجهاز المناعي.

فوائد العسل لالتهاب الحلق

يمكنك إضافة العسل إلى الزهورات الساخنة لمحاربة التهاب الحلق. والعسل يعمل أيضاً على مكافحة السعال، ناهيكِ عن أنه مكوّن شائع في أدوية السعال التي لا تستلزم وصفة طبية.

لذلك فهو ضروري جداً لتعزيز المناعة ومحاربة كورونا خصوصاً.

فوائد العسل في مدّ الجسم بالطاقة

لتعزيز الطاقة الطبيعية قبل أو أثناء أو بعد التمرين، عليك بالعسل الذي يعتبر خياراً مثالياً، فهو يوفر 17 جراماً من الكربوهيدرات في كل ملعقة طعام؛ والكربوهيدرات هي الوقود الرئيسي الذي يستخدمه الجسم لتوفير الطاقة.

فوائد العسل للجهاز الهضمي

يعتبر العسل بروبيوتيك قويّاً، ما يعني أنه يغذي البكتيريا الجيدة التي تعيش في الأمعاء والتي هي مهمة جداً ليس فقط لعملية الهضم، ولكن لصحة الجسم عموماً.

فوائد العسل في مكافحة البكتيريا

العسل الخام يمكن أن يقضي على البكتيريا الضارّة، هذا فضلاً عن دوره الفعّال في محاربة الفطريات؛ فالعسل يحتوي بشكل طبيعي على بيروكسيد الهيدروجين المطهّر والذي يملك فاعلية كمضادّ للبكتيريا والفطريات.

فوائد العسل كمصدر مهم لمضادات الأكسدة

يحتوي العسل على نسبة عالية من مضادات الأكسدة التي تقي من الجذور الحرّة التي تسبب الأمراض، مما يساعد في حماية أعضاء الجسم المختلفة من التلف.

قرأت لك

عصير البرتقال

تحث توصيات صحية عديدة على تناول عصير البرتقال الطبيعي في الصباح، ويرجع السبب في ذلك إلى أن هذا العصير يولّد مضادات للأكسدة عند تناوله على الإفطار أكثر 10 مرات من تناوله في أوقات أخرى من اليوم. إلى جانب ذلك هناك فوائد مميزة لهذا العصير تجعله الأفضل لصحتك، إليك أهمها:

تناول عصير البرتقال بانتظام يحمي من السكري، ويساعد على الوقاية من تصلّب الشرايين، ويخفض الكولسترول الزائد وضغط الدم المرتفع

عصير البرتقال غني بفيتامين سي الذي يقوم بعدة أدوار في الجسم: من جهاز المناعة، إلى إنتاج الكولاجين، إلى محاربة الالتهابات والجذور الحرّة وعوامل الشيخوخة، إلى حماية القلب.

وتفيد تقارير طبية بأن تناول عصير البرتقال بانتظام يحمي من الأمراض الالتهابية مثل السكري، ويساعد على الوقاية من تصلّب الشرايين، إلى جانب أنه وسيلة وقائية وعلاجية لخفض الكولسترول الزائد في الجسم، وتنظيم ضغط الدم المرتفع؛ أي أنه يحمي من جلطات الدم.

من ناحية أخرى، إذا كنت لا تحبين ألياف عصير البرتقال الطبيعي يمكنك استبعادها، فقد أظهرت دراسات أن استبعاد الألياف لا يقلل من فوائد عصير البرتقال، ولا ينتقص من كمية مضادات الأكسدة التي يحتويها، ويقتصر التأثير على عدم استفادة القولون من الألياف لتحسين الإخراج.

سؤال وجواب

- **ما أصل كلمة أطلس؟**
  - يوناني.
- **ما إسم منظمة الدول المصدرة للبترول؟**
  - أوبك.
- **ما أول جامع تم بناءه في مصر؟**
  - جامع عمرو بن العاص.
- **ما هي أصغر دولة العالم في المساحة؟**
  - الفاتيكان.
- **ما الحيوان الذي يُعرف بأبو الأخطل؟**
  - البغل.

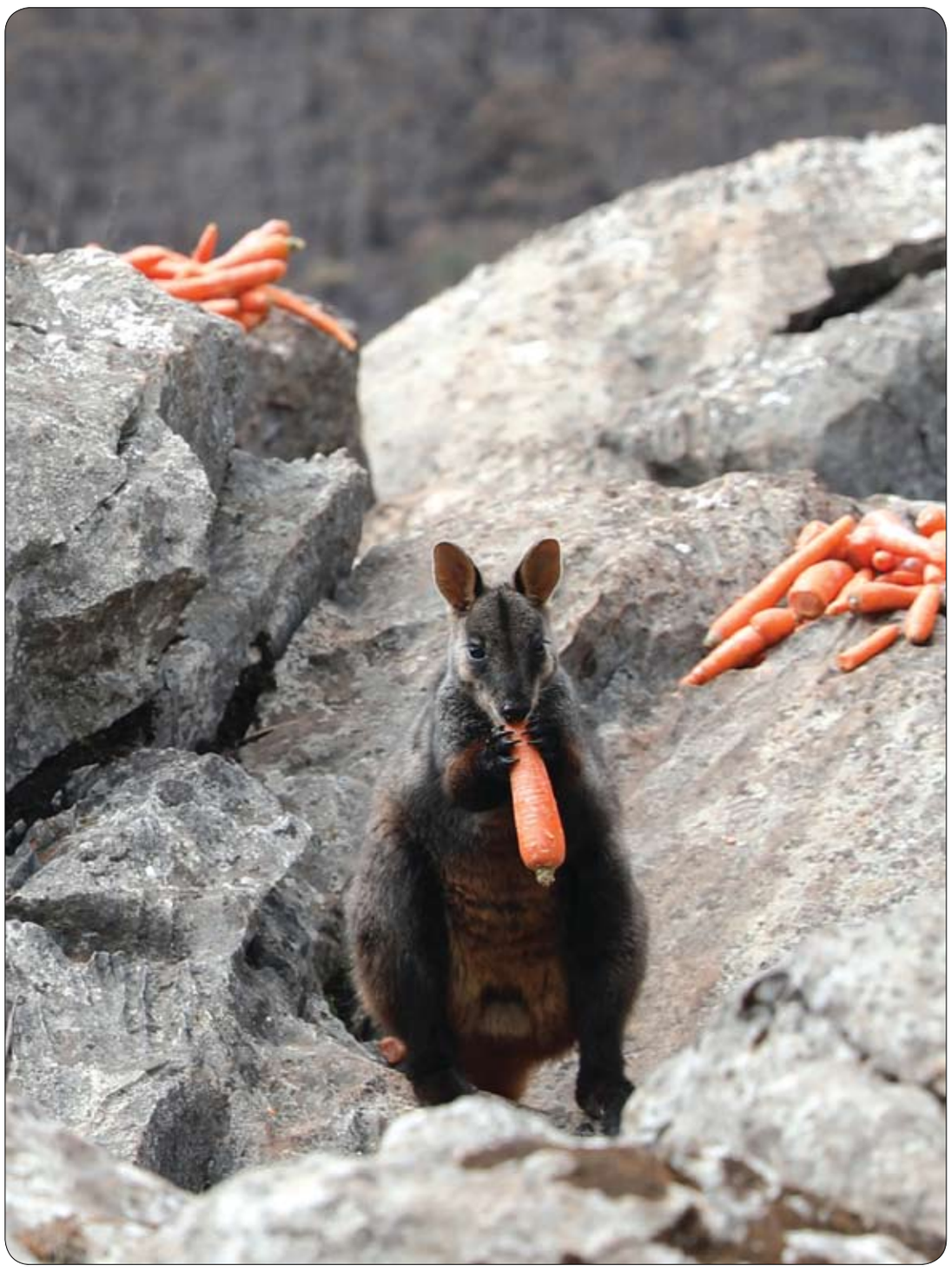

كنغارو يأكل الجزر في كهوف جينولان ، بينما تدمر حرائق الغابات أجزاء من أستراليا. رويترز

طريقة تنظيف البيت الجديد قبل السكن

عند الانتقال إلى بيت جديد، تتشوّش الأفكار، إذ لا تعرف المرأة من أين تبدأ مهام التنظيف والترتيب. ومعلوم أن الخطوة الأولى، في هذا الإطار، تتمثّل في الهدوء وتنظيم الأفكار والخطوات، حتى يكون العمل منظّمًا ومريحًا.

طريقة تنظيف البيت الجديد قبل السكن

قبل الانتقال إلى البيت الجديد، ابدئي بتعبئة الأمتعة التي لا تستعمليها كثيرًا، كالملابس التي لا تخصّ الفصل الراهن، ثم ضعيها جانبًا.

غلّفي التحف والأواني الثمينة بقطع قماش أو بورق جرائد، ثم ضعيها في صناديق كرتون سميكة.

عبّئي أواني المطبخ التي يمكنك الاستغناء عنها لفترة، واتركي الأدوات التي تحتاجين إليها ريثما تنتقلين.

احزمي البطانيات والأغطية السمكة، إذا كنتِ في فصل الصيف مثلًا، وغلّفيها بالطريقة الصحيحة.

من الهام تنظيف البيت الجديد، قبل نقل الأثاث إليه. وفي هذا الإطار، يبدأ التنظيف من غرفة النوم والمطبخ والحمّام، لأنها الأول استخدامًا. ويتحقّق التنظيف من الأعلى (السقف والجدران) إلى الأسفل (الأرضيات)، مع إزالة الغبار وبيوت العناكب من كل الغرف. تفرك الجدران بفوطة مبللة بالماء المخلوط بقليل من مسحوق الغسيل والقليل من بيكربونات الصودا، ما يساعد في إزالة البقع. ثم ينظف خلف الأجهزة، داخل الخزائن المثبتة في الجدران. ومن الضروري إفراغ كل غرفة من الصناديق قبل التنظيف.

تنظف الأسطح التي يكثر لمسها في البيت الجديد، وتمسح الأبواب جيّدًا ومقابضها وأزرار الكهرباء بقماش قطني، وتلمّع مصابيح الكهرباء. كما تمسح خزائن المطبخ، وجدرانه بالماء والصابون.

لا تنسي الملابس؛ اجعليها مطوية ومرتبة في الحقائب الكبيرة فلا يبقى عليكِ إلا ترتيبها في أماكنها بسرعة.

مسح خزائن المطبخ

غلفي الفرش بأكياسها الخاصّة، وإن لم تتوافر الأخيرة فلفّيها بشراشف كبيرة، حتى لا تتعرّض للاتساخ.

اكتبي على كل صندوق نوع محتوياته، حتى يسهل عليكِ ترتيب الأمتعة.

لا تنظفي الزجاج في بيتكِ الجديد في يوم مشمس، أو عندما تكون درجة الحرارة مرتفعة، لأن ذلكَ يجعل سائل تنظيف الزجاج يجفّ بسرعة كبيرة، مما يترك آثارًا غير مرغوب بها على الزجاج. وإذا رغبتِ في استخدام المواد الطبيعية في التنظيف، فيجب عدم المبالغة في كميتها، تلافيًا لئلا تتسبّب بالضرر لبعض الأسطح. من جهة ثانية، تحتوي منظّفات الموبيليا على زيوت أو شمع لترطيب الأخشاب، مع التنظيف، وهي كانت ملائمة للأثاث القديم، أمّا الأثاث في هذه الأيام فيكون غالبه مغطّى بطبقة عازلة للحفاظ عليه. لذلك، يحب ترطيب قطعة قماش نظيفة ببضع قطرات من الماء وتنظيف أسطح الأثاث من الغبار، حصرًا. كما أن استخدام الأقمشة القطنية مفيد في تلميع الزجاج والموبيليا والأسطح المغبرة، أمّا الصوف فهو ممتاز في تلميع الفضة.

نظفي مرايا الحمام من الضباب، باستخدام معجون الحلاقة.

مساحة للتلوين

هل تعلم؟

- الجاذبية على القمر تساوي سدس الجاذبية على الأرض .
- ليس للقمر غلاف جوي و الجبال تغطي معظم سطحه.
- عدد الحدائق الموجودة في فرنسا و التي تحتوي على عدد من الأشجار النادرة هو 35 حديقة .
- عدد الآلات التي تستخدم لقص الحشائش في الولايات المتحدة 70 مليون آلة و تسبب هذه الآلات تلوث للبيئة يعادل ما تسببه 30 مليون سيارة .
- أقدم سجادة في العالم مصنوعة من الوبر و الصوف باللونين الأحمر و الأبيض اكتشفت عام 1947م ويعود تاريخها إلى القرن الخامس قبل الميلاد و توجد حالياً في مدينة (لينينجراد).
- نظام الحكم في اليابان إمبراطوري .
- إن أول إعلان في التاريخ كان في شكل بيت من الشعر نظمه الشاعر ربيعة بن عامر الملقب بالدرامي فقد حضر إليه أحد التجار يشكو نفاذ كل الخمارات التي يبيعها عدا السوداء فلم يشتريها أحد منه .. فنظم الشاعر قصيدة و أرسلها لأحد الشعراء ليتغنى بها .. و كتب في مطلعها :. قل للمليحة في الخمار الأسود .. ماذا فعلت بناسك متعبد . ،،، ولما انتشرت هذه القصيدة لم تبقى واحدة لم تشتر خمار أسود فنفذت كل الخمارات لدى التاجر بل أنه باعها بسعر مرتفع ....

قصة اللص الغبي

انتهي اللص من جمع ما خف حمله وغلى ثمنه وانبسطت اساريره كثيرا فقد كانت الحصيلة رائعة مبلغا كبيرا جدا لم يكن يتوقعه وضعه في لفافة وحمله كوليده واسرع بمغادرة المكان وقال في نفسه لم يولد بعد من يستطيع ان يسترد هذا المال مني ،عاد كما دخل ولا اثر تركه خلفه لانه ببساطة قد اعتاد على ذلك ،وفي الطريق قرر ان يأخذ اجازة طويلة ربما عدة شهور حتى يستمتع بهذا المبلغ ،افكار كثيرة راودته قبل ان يلمح شباك صغير ترك مفتوحا في احدي الفلل الفاخرة وقال انا واثق من ان هذا البيت عامر بما لذ وطاب من ذهب ومجوهرات ونقود ..لا بأس في غنيمة اخري فالمنطقة هادئة ولا يوجد قمر ولا حتي ضوء وبخفة وفي لحظات كان هناك ..تجول في البيت كله ولم يجد احد بل ولم يجد ما يسرقه فكلها اثاثات ضخمة وفجأة سمع صرير باب يفتح واصوات تعلو فخاف وارتبك واسرع باتجاه الشباك وغادر البيت في الحال واطلق ساقيه للريح والى اقرب تاكسي قفز عائدا اليى بيته اما في البيت الفاخر فكان هناك شقيقتان دخلتا ترتبان حقيبتيهما في حزن وهدوء فهذا هو اخر يوم لهما في تلك المدينة انهما راحلتان عائدتان الي امهما في بلد اخر فزوجة ابيهما قررت ذلك وكان لها ما ارادت ولكن لا يهم فالعودة الي حضن الام اهم من كل اموال الدنيا .

وهناك عند الشباك وضعت صورة جميلة لهما مع والدهما قررا اخذه .. ولكن ماهذا، صرخت نادية كم انت رائع يا والدي اعرف انك تحبنا كثيرا انظري يا سعاد ترك لنا والدنا بجوار الصورة هدية جميلة انظري مبلغ كبير من المال يكفي لنحقق به احلاما كثيرة، يمكننا ان نبدأ به مع امي مشروعا صغيرا يسترنا العمر كله، كم انت رائع يا ابي .. وضعت المال في حقيبتها وضمته إلى صدرها وكأنها تضم اباها وحملتا الحقائب وخرجتا في هدوء في طريقهما للمطار وهن في سعادة كبيرة.. استمرت معهما حتى وصتلا إلى حضن امهما وفي البيت كانت فرحة ثلاثتهن تكفي العالم باسره .

اما اللص المسكين فلم ينتبه إلى فقدانه للفافته الا في البيت وقال اه النقود لقد نسيتها.. نسيتها، ربما بجوار الشباك يا للحظ السئ ، واسرع بالعودة مرة اخرى فوجد الشباك ما زال مفتوحا..اسرع وقفز اليه وبحث في كل الغرف وعندما هم بفتح الباب ليبحث في اماكن اخرى وجد امامه ربة المنزل التي كانت صرخاتها مثل ناقوس خطر تجمع على اثرها كل من في البيت وانتهى يومه التعيس في ايدي الشرطة.