الفجر

يومية - سياسية - مستقلة
www.alfajrnews.ae

الخميس 26 مارس 2020 م - غرة شعبان 1441 العدد 12893
Thursday 26 March 2020 - Issue No 12893

32 صفحة- الثمن درهمان

أسسها عام 1975 عبيد حميد المزروعي

مواقيت الصلاة
الفجر..... 05:03
الظهر..... 12:30
العصر..... 03:56
المغرب..... 06:39
العشاء..... 07:53

الداخلية تحيل 64 شخصا للنيابة خالفوا قانون مكافحة الأمراض السارية

•• أبوظبي-وام:

أحالت وزارة الداخلية 64 شخصا من المخالطين لأشخاص ثبتت إصابتهم بفيروس كورونا.. إلى النيابة العامة للطوارئ والأزمات بالنيابة العامة الاتحادية وذلك لمخالفتهم أحكام القانون الاتحادي رقم 14 لسنة 2014 في شأن مكافحة الأمراض السارية، وعدم اتباعهم الإجراءات والتعليمات الصادرة من الجهات الصحية اليهم وعدم التزامهم بالحجر المنزلي المطبق لمدة 14 يوما.

ويذكر أن مخالفة تلك القوانين والأحكام المتعلقة بمكافحة الأمراض السارية تصل عقوبتها إلى الحبس أو الغرامة.

خليفة يصدر قانونا بتعديل بعض أحكام قانون مزارع العين

•• أبوظبي-وام:

أصدر صاحب السمو الشيخ خليفة بن زايد آل نهيان رئيس الدولة حفظه الله بصفته حاكما لإمارة أبوظبي قانونا بتعديل بعض أحكام القانون رقم 5 لسنة 1996 في شأن مزارع العين للإنتاج الحيواني. ونص القانون على إضافة مادة جديدة تنص على تقادم الأرباح غير المستلمة من قبل أصحابها بعد مضي خمس عشرة سنة من تاريخ استحقاقها. (التفاصيل ص2)

برئاسة محمد بن راشد

مجلس الوزراء يعتمد حزمة من التسهيلات لقطاع التجزئة والفنادق والمصانع مشتركي الهيئة الاتحادية للكهرباء والماء

•• أبوظبي-وام:

في إطار التدابير المقترحة لدعم الاقتصاد الوطني بمختلف قطاعاته في ظل انتشار فيروس كورونا المستجد كوفيد 19، وضمن الإجراءات الحكومية للوقاية من أي تداعيات سلبية للفيروس على مختلف القطاعات، وخاصةً قطاع الاقتصاد، اعتمد مجلس الوزراء برئاسة صاحب السمو الشيخ محمد بن راشد آل مكتوم نائب رئيس الدولة رئيس مجلس الوزراء حاكم دبي «رعاه الله» حزمة من القرارات لدعم مشتركي الهيئة الاتحادية للكهرباء والماء من قطاع التجزئة والفنادق والمصانع، ومن خلال مجموعة من التسهيلات التي سيتم تقديمها لهذه القطاعات من خلال الهيئة.

وتفصيلاً اعتمد مجلس الوزراء قراراً بتخفيض فواتير استهلاك الكهرباء والماء بنسبة 20% لمراكز التسوق والمحلات التجارية والفنادق والشقق الفندقية والمصانع المسجلة في الهيئة الاتحادية للكهرباء والماء لمدة 3 أشهر ابتداء من فاتورة شهر أبريل 2020 بتكلفة تقديرية إجمالية تصل إلى 86 مليون درهم. (التفاصيل ص2)

خلال الإحاطة الإعلامية الدورية لحكومة الإمارات حول مستجدات كورونا المستجد

85 حالة إصابة جديدة وشفاء 7 حالات إضافية

•• أبوظبي -وام:

أعلنت حكومة الإمارات عن تفاصيل وتحديث الحالات الصحية المرتبطة بفيروس كورونا المستجد كوفيد19 وأوضحت أنه تم رصد وتسجيل 85 إصابة جديدة من خلال الإبلاغ المبكر والتقصي النشط والمستمر وتعود لجنسيات مختلفة منها 7 حالات لمواطنين إماراتيين.

جاء ذلك خلال الإحاطة الإعلامية الدورية التي عقدتها حكومة الإمارات أمس الأربعاء في إمارة أبوظبي، للوقوف على آخر المستجدات والحالات المرتبطة بفيروس كورونا المستجد في الدولة، وتحدثت فيها الدكتورة فريدة الحوسني، المتحدث الرسمي عن القطاع الصحي في دولة الإمارات، عن مستجدات الإجراءات الاحترازية المتخذة للوقاية من الفيروس. و أوضحت الدكتورة فريدة الحوسني أنه تم رصد 85 حالة جديدة مصابة بفيروس كوفيد 19 منها 7 من مواطني دولة الإمارات بالإضافة لجنسيات أخرى مختلفة فيما تخضع كافة الحالات للرعاية الصحية اللازمة في مستشفيات الدولة و ذكرت أن العدد الإجمالي للإصابات المسجلة في الدولة حتى الآن بلغ 333 حالة. (التفاصيل ص3)

محمد بن زايد يصدر قرارا بتعيين مدير عام مكتب أبوظبي للاستثمار

•• أبوظبي-وام:

أصدر صاحب السمو الشيخ محمد بن زايد آل نهيان ولي عهد أبوظبي نائب القائد الأعلى للقوات المسلحة رئيس المجلس التنفيذي لإمارة أبوظبي قرارا بتعيين سعادة طارق عبد القادر بن هندي مديرا عاما لمكتب أبوظبي للاستثمار.

أبوظبي التعاونية: جميع السلع متوافرة على مدار الساعة .. و لا زيادة في الأسعار

•• أبوظبي-وام:

أعلنت جمعية أبوظبي التعاونية توفر جميع السلع و المنتجات للمستهلكين على مدار الساعة عبر 21 فرعا من فروعها الـ41 على مستوى الدولة وأشارت إلى توفر خدمة التوصيل للمنازل أيضا و ذلك تماشيا مع الظروف الاستثنائية الراهنة المتعلقة بفيروس كورونا المستجد كوفيد 19- و التزاما بتعليمات الجهات المختصة في الدولة في هذا الصدد.

و أكدت الجمعية في بيان لها التزامها التام بالأسعار المحددة سلفا دون زيادة في إطار قيم التكافل المجتمعي التي أرستها القيادة الرشيدة على إمتداد مسيرة دولة الإمارات .. وأوضحت أن الأمن الغذائي للجميع كان و لايزال أحد أهم القيم التي تأسست عليها الجمعية عبر تاريخها.

الوفيات في إسبانيا تتجاوز الصين

الأمم المتحدة تطلق خطة عالمية للتصدي لكورونا

•• عواصم-وكالات

أكد الأمين العام للأمم المتحدة انطونيو غوتيريش أمس ان وباء كوفيد19- يهدد الانسانية برمتها، وذلك خلال إطلاقه خطة رد إنساني عالمي تستمر حتى كانون الأول ديسمبر مع دعوة الى تلقي مساعدات بقيمة ملياري دولار.

وقال غوتيريش في مداخلة عبر الفيديو إن هذه الخطة تهدف الى السماح لنا بمكافحة الفيروس في الدول الاشد فقرا في العالم وتلبية حاجات الاشخاص الاكثر ضعفا وخصوصا النساء والاطفال والمسنين والمعوقين ومن يعانون امراضا مزمنة.

وبعد أن أضحت أوروبا بؤرة الوباء الجديد بعد الصين، سجلت عدة بلدان فيها ارتفاعاً مأساويا في عدد الوفيات جراء فيروس كورونا المستجد.

فقد تجاوز عدد الوفيات الناجمة عن كورونا في إسبانيا حصيلة الصين مع تسجيل 3434 حالة، بحسب أرقام نشرتها السلطات الرسمية الأربعاء.

وفي يوم واحد، توفي 738 شخصاً في إسبانيا مقابل 514 وفاة بين يومي الاثنين والثلاثاء. وتلي إسبانيا بذلك إيطاليا التي تسجل العدد الأكبر من الوفيات في العالم جراء الفيروس.

في حين اقتربت الإصابات من 40 ألف حالة مؤكدة بعد الإبلاغ عن 6600 إصابة، وهي أكبر زيادة يومية منذ تفجر الأزمة.

إلى ذلك، مثلت الإصابات بين العاملين في قطاع الصحة نحو 14% من إجمالي الإصابات.

يشار إلى أن السلطات الإسبانية كانت حذرت في وقت سابق من أن المرافق الصحية أصبحت غير قادرة على تحمل الوضع.

كما سلطت تلك الأزمة الصحية الأضواء على دور رعاية المسنين، حيث حذر مسؤولون من وضع كارثي في تلك المراكز.

وفتح المدعي العام تحقيقا بعد أن قالت وزيرة الدفاع مارجريتا روبلز إن الجيش عثر على جثث مهملة في دور للمسنين، دون أن تذكر سبب وفاتهم.

وفي سياق متصل، قال رفائيل أجيليرا رئيس بلدية ألكالا ديل فالي في مؤتمر صحفي إن الفيروس لا يقتل الناس... النظام هو الذي يقتل الناس، في إشارة إلى بعض الإهمال الحاصل في مراكز للمسنين.

وأضاف في لقطات مصورة نُشرت على صفحة مدينته بفيسبوك يحتاج كبار السن عندنا إلى حل دائم الآن. نحتاج الأوكسجين وسيارات إسعاف ومستشفيات.. مات شخص بين أيدينا لأننا لم نتمكن من الحصول على

كوادر طبية بمستشفى كلينك الأسبانية يصفقون لتحية المواطنين الذين عبروا عن امتنانهم لهم من شرفات المنازل (رويترز)

تصاعد ممنهج لحوثنة اليمنيين في مناطق سيطرة الحوثي

الجيش اليمني يحرر مواقع استراتيجية بحجة

•• اليمن-وكالات:

شنت قوات الجيش اليمني، هجوما على مواقع تمركز ميليشيا الحوثي المتمردة المدعومة من إيران، في جبهة حرض، بمحافظة حجة.

وتمكنت قوات الجيش اليمني، خلال الهجوم من تحرير عدد من المواقع الاستراتيجية في جبهة حرض، بالإضافة إلى تكبيد الميليشيا الحوثية، خسائر في الأرواح والعتاد، وفقاً لما ذكره موقع سبتمبر نت أمس الأربعاء.

بالتزامن أسقطت قوات الجيش اليمني، طائرة مسيّرة تابعة للميليشيا الحوثية، في الجبهة ذاتها.

إلى ذلك، كشف تقرير يمني عن تنامي عمليات حوثنة المجتمع في مناطق سيطرة الميليشيات الحوثية، في العام الماضي، على صعيد استغلال المساجد والمنابر الدينية وتحويلها إلى مراكز طائفية تخدم أفكار إيران.

وأفاد التقرير السنوي الصادر عن مركز صنعاء للدراسات الاستراتيجية بأن مناخ الخوف والاضطهاد في المناطق التي يسيطر عليها الحوثيون ازداد طوال 2018.

كما أوضح أن الحوثيين قاموا بتغيير المناهج والكتب المدرسية بشكل جذري، وفرضوا إيديولوجياتهم، كما أضفوا طابعاً طائفياً على مناهج التاريخ والدين.

ووفقا للتقرير فإن ميليشيات الحوثي قامت بنشر الإيديولوجية الحوثية في المخيمات الصيفية لأطفال المدارس، فيما صعّد قادة الحوثيين من التحريض ضد الأقليات، ولا سيما البهائيين.

كما كشف عن قيام ميليشيات الحوثي بتركيب كاميرات مراقبة بشكل منتظم في المساجد التي يؤمّها خطباء غير منتمين مذهبياً لميليشيا الحوثي.

مشيراً إلى أن الميليشيا قامت في شهر رمضان المنصرم، بمنع المساجد من بث صلاة التراويح على مكبرات الصوت.

وفاة وزير الدفاع السوداني في جوبا

•• الخرطوم-أ ف ب

توفي وزير الدفاع السوداني الفريق أول جمال عمر إثر علة مرضية أثناء مشاركته في مفاوضات السلام الجارية بين الحكومة والحركات المسلحة في جوبا، وفق ما أفاد المتحدث الرسمي باسم القوات المسلحة السودانية وكالة فرانس برس.

وقال العميد عامر محمد الحسن توفي السيد وزير الدفاع إثر علة مرضية، مشيرا الى أنه يعاني أصلا من بعض الأمراض المزمنة.

وأعلنت البعثة السودانية المكلفة المفاوضات في جوبا في بيان أن وزير الدفاع توفي نتيجة أزمة قلبية بينما كان يقوم بواجبه في خدمة بلاده.

وعمر (من مواليد 1960) أول وزير دفاع يعين بعد الإطاحة بالرئيس السابق عمر البشير في نيسان أبريل الماضي على يد الجيش بعد أشهر من الاحتجاجات الشعبية ضده.

وقبل توليه منصب وزير الدفاع، كان عضوا في المجلس العسكري الانتقالي الذي تولى السلطة بعد الإطاحة بالبشير، ورئيسا للجنة الأمن والدفاع برتبة فريق ركن.

وتمت ترقيته إلى رتبة فريق أول في 15 نيسان أبريل 2019 بقرار من رئيس المجلس الانتقالي الفريق أول عبد الفتاح البرهان.

عشرات القتلى في هجوم داعشي بكابول

•• كابول-أ ف ب

اقتحم مسلحون أمس معبدا للسيخ والهندوس في وسط كابول ما زالت قوات الأمن الأفغانية تحاول استعادته، في هجوم جديد على أقليات دينية تبناه تنظيم داعش الإرهابي وأسفر عن مقتل 25 مدنيا على الأقل وجرح ثمانية آخرين.

وقال الناطق باسم وزارة الداخلية الأفغانية طارق عريان في بيان للأسف قتل 25 مدنيا وجرح ثمانية آخرون.

ويأتي هذا الهجوم بينما تواجه أفغانستان مجموعة من الأزمات بينها هجمات لحركة طالبان المتمردة ووضع سياسي مأزوم وخفض كبير في المساعدات الأميركية وارتفاع في عدد الإصابات بكوفيد19-.

قيادات التربية تتابع تنفيذ التطبيق من خلال غرفة عمليات

معلمون يشاركون في التعليم عن بعد من خارج الدولة بعد تعذر عودتهم لتعليق رحلات الطيران

•• دبي – محسن راشد

كشفت وزارة التربية والتعليم أن هناك معلمين بمدارس حكومية يشاركون ببرنامج التعلم عن بعد من خارج الدولة ،إذ تبين ان هناك بعض المعلمين كانوا قد غادروا الى بلدانهم في العطلة وقبل تطبيق البرنامج في 22 مارس الجاري ، وعندما تم تعليق حركة الطيران وتوقفت الرحلات من وإلى الدولة ، واستصعب وصولهم عند بدء الدراسة وتطبيق برنامج التعليم عن بعد بمدارس الدولة 22 مارس الجاري وحتى الثاني من أبريل المقبل لحين إشعار آخر. (التفاصيل ص5)

فيروس كورونا على لسان دبلوماسيتها :

الصين تتهم الأمريكان بالوقوف وراء الوباء !

•• الفجر – خيرة الشيباني

منذ بداية الأزمة الصحية الناجمة عن كورونا فيروس المستجد (كوفيد 19)، كانت منظمة الصحة العالمية متأكدة: بدأ الوباء في سوق للحيوانات في ووهان، وسط شرق الصين، بين منتصف نوفمبر وأوائل ديسمبر. الا ان هذه الفرضية تواجه تحديًا الآن من قبل الحكومة الصينية نفسها، التي تنقل عدة أسئلة ورسائل على الشبكات الاجتماعية ووسائل الإعلام في جميع أنحاء العالم: (التفاصيل ص15)

شرطي يطلع على آخر الأخبار عبر هاتفه في حديقة ببكين

خليفة يصدر قانونا بتعديل بعض أحكام قانون مزارع العين

•• أبوظبي-وام:

أصدر صاحب السمو الشيخ خليفة بن زايد آل نهيان رئيس الدولة حفظه الله بصفته حاكما لإمارة أبوظبي قانونا بتعديل بعض أحكام القانون رقم 5 لسنة 1996 في شأن مزارع العين للإنتاج الحيواني.

ونص القانون على إضافة مادة جديدة تنص على تقادم الأرباح غير المستلمة من قبل أصحابها بعد مضي خمس عشرة سنة من تاريخ استحقاقها وتؤول إلى حسابات المزارع لاستغلالها في برامج التطوير وأنه في حال وفاة أحد مالكي الحصص و عدم وجود وارث له تكون ملكية تلك الحصص وقفا خيريا وفق التشريعات السارية.

و تم استبدال نص المادة 25 من القانون رقم 5 لسنة 1996 حيث أتاح القانون إمكانية تداول الحصص الموزعة على المواطنين المنتفعين من خدمات الشؤون الاجتماعية وفقا للضوابط الصادرة من مجلس الإدارة.

رئيس الدولة ونائبه ومحمد بن زايد يهنئون رئيسة اليونان بذكرى استقلال بلادها

•• أبوظبي-وام:

بعث صاحب السمو الشيخ خليفة بن زايد آل نهيان رئيس الدولة حفظه الله برقية تهنئة إلى فخامة الرئيسة إيكاتيريني ساكيلاروبولو رئيسة الجمهورية اليونانية وذلك بمناسبة ذكرى استقلال بلادها.

كما بعث صاحب السمو الشيخ محمد بن راشد آل مكتوم نائب رئيس الدولة رئيس مجلس الوزراء حاكم دبي رعاه الله وصاحب السمو الشيخ محمد بن زايد آل نهيان ولي عهد أبوظبي نائب القائد الأعلى للقوات المسلحة برقيتي تهنئة مماثلتين إلى فخامة الرئيسة إيكاتيريني ساكيلاروبولو.

وبعث صاحب السمو الشيخ محمد بن راشد آل مكتوم وصاحب السمو الشيخ محمد بن زايد آل نهيان برقيتي تهنئة مماثلتين إلى معالي كيرياكوس ميتسوتاكيس رئيس وزراء الجمهورية اليونانية.

505 معاملة الكترونية تلقتها تخطيط الشارقة في أول يوم عمل عن بعد

•• الشارقة-وام:

تلقت دائرة التخطيط والمساحة في الشارقة 505 معاملة الكترونية في أول يوم عمل عن بُعد نفذته طبقا لتوجيهات حكومة الشارقة بتطبيق نظام العمل عن بُعد لكافة الموظفين باستثناء الذين تتطلب مهامهم تواجدهم في مقر عملهم.

و أكد سعادة المهندس خالد بن بطي المهيري رئيس دائرة التخطيط والمساحة في الشارقة أن هذا الرقم من المعاملات يماثل تقريبا عدد المعاملات التي كانت تتلقاها الدائرة في الظروف العادية.. مشيدا بتعاون المراجعين من الفئات جميعا في استخدام الخدمات الالكترونية والذكية لتقديم المعاملات ومتابعتها.

برئاسة محمد بن راشد

مجلس الوزراء يعتمد حزمة من التسهيلات لقطاع التجزئة والفنادق والمصانع مشتركي الهيئة الاتحادية للكهرباء والماء

- تخفيض فواتير استهلاك الكهرباء والماء بنسبة 20 % لمراكز التسوق والمحلات التجارية والفنادق والشقق الفندقية والمصانع لمدة 3 أشهر
- تأجيل تحصيل أقساط رسوم التوصيل لمراكز التسوق والمحلات التجارية والفنادق والشقق الفندقية والمصانع لمدة 6 أشهر
- إلغاء الرسوم الإدارية والبالغة 20 % من طلبات توصيل الكهرباء والماء.. وتجميد غرامات إعادة الخدمة لمدة 3 أشهر

•• أبوظبي-وام:

في إطار التدابير المقترحة لدعم الاقتصاد الوطني بمختلف قطاعاته في ظل انتشار فيروس كورونا المستجد كوفيد 19، وضمن الإجراءات الحكومية للوقاية من أي تداعيات سلبية للفيروس على مختلف القطاعات، وخاصة قطاع الاقتصاد، اعتمد مجلس الوزراء برئاسة صاحب السمو الشيخ محمد بن راشد آل مكتوم نائب رئيس الدولة رئيس مجلس الوزراء حاكم دبي رعاه الله حزمة من القرارات لدعم مشتركي الهيئة الاتحادية للكهرباء والماء من قطاع التجزئة والفنادق والمصانع، ومن خلال مجموعة من التسهيلات التي سيتم تقديمها لهذه القطاعات من خلال الهيئة.

وتفصيلاً اعتمد مجلس الوزراء قراراً بتخفيض فواتير استهلاك الكهرباء والماء بنسبة 20% لمراكز التسوق والمحلات التجارية والفنادق والشقق الفندقية والمصانع المسجلة في الهيئة الاتحادية للكهرباء والماء لمدة 3 أشهر ابتداء من فاتورة شهر أبريل 2020 بتكلفة تقديرية إجمالية تصل إلى 86 مليون درهم.

كما اعتمد المجلس قراراً بتأجيل تحصيل أقساط رسوم التوصيل لمراكز التسوق والمحلات التجارية والفنادق والشقق الفندقية والمصانع لمدة 6 أشهر ابتداء من قسط شهر أبريل، وتجميد غرامات إعادة الخدمة والتي تتراوح بين 3000 إلى 5000 درهم لمدة 3 أشهر ابتداء من أبريل 2020، بالإضافة إلى إلغاء الرسوم الإدارية والبالغة 20% من طلبات توصيل الكهرباء والماء لمدة 3 أشهر ابتداء من أبريل 2020.

الجدير بالذكر أن مجلس الوزراء اعتمد حزمة مبادرات في الحكومة الاتحادية لدعم استمرارية الأعمال وتوفير تحفيز إضافي للاقتصاد الوطني بقيمة 16 مليار درهم، لتكمل الحزم الاقتصادية التي تم الإعلان عنها مؤخراً من إمارة أبوظبي ودبي والمصرف المركزي، ويصل الإجمالي 126.5 مليار درهم في الدولة.

تتضمن تأجيل الدعاوى والطعون المتداولة أمام القضاء وغير الصالحة للفصل فيها

مجلس الوزراء يوجه بتفعيل ضوابط مؤقتة لتنظيم العمل بالمحاكم ونظر الجلسات والقضايا التنفيذية

•• أبوظبي-وام:

وجه مجلس الوزراء .. وزارة العدل والمجلس الأعلى للقضاء بتفعيل ضوابط مؤقتة لتنظيم العمل بالمحاكم ونظر الجلسات والقضايا التنفيذية، وذلك لمدة شهر قابلة للتمديد لمواجهة الظروف الطارئة وذلك في إطار الإجراءات الوقائية للحفاظ على صحة المجتمع وسلامة أفراده في مواجهة فيروس كورونا المستجد كوفيد 19 وتسهيلاً على المواطنين والمقيمين من أجل إتمام معاملاتهم القضائية في ظل الأوضاع الحالية.

يأتي توجيه مجلس الوزراء في إطار الحفاظ على صحة وسلامة المراجعين للجهات القضائية، ومن خلال تأجيل الدعاوى والطعون المتداولة أمام القضاء وغير الصالحة للفصل فيها لمدة شهر، والفصل في كافة الدعاوى والطعون وإشكالات التنفيذ المحجوزة للحكم وإيداع الأحكام فيها وفقاً للإجراءات القانونية المتبعة، بالإضافة إلى استمرار نظر قضايا النفقات والأمور الوقتية والمستعجلة والطلبات الذكية والدعاوى والطعون الجزائية التي تشمل الموقوفين والمحبوسين وذلك بمراعاة آليات تقنيات التقاضي والعمل عن بعد.

وسيتم استثناء القضايا التي لا يستلزم القانون حضور الأطراف فيها أمام المحكمة الاتحادية العليا وقضايا النفقات والأمور الوقتية والمستعجلة والطلبات الذكية والدعاوى والطعون الجزائية التي تشمل الموقوفين والمحبوسين وقضايا التنفيذ المتعلقة بدعاوى النفقات والدعاوى العمالية.

ووجه المجلس بقيد الدعاوى والطعون والتظلمات والأوامر على عرائض وكافة التظلمات الأخرى والتي يترتب على فوات مواعيد قيدها عدم قبولها أو سقوط الحق فيها.

ويشمل التوجيه قضاة التنفيذ عند نظرهم في الطلبات، واتخاذ مجموعة من الإجراءات مثل إرجاء إصدار قرارات ضبط وإحضار المدينين، ووقف إجراءات الحجز التنفيذي على المنقولات والعقارات والحسابات البنكية والسيارات والأسهم والسندات والرخص التجارية وإرجاء التنفيذ والإخلاء في القضايا الإيجارية واتخاذ إجراء منع المدين من السفر بدلاً من حبسه و إخلاء سبيل المحبوسين على ذمة ديون مدنية واستبداله بقرار المنع من السفر وغيرها من كافة الإجراءات الاحترازية الأخرى المنصوص عليها قانونًا، وذلك في قضايا التنفيذ التي لا تجاوز قيمتها مليون درهم مع منح المدين فترة لا تقل عن ثلاثة أشهر للسداد أو التسوية.. وإذا جاوزت قيمة المطالبة في القضية التنفيذية مليون درهم وقضى المدين المحبوس مدة ستة أشهر يخلى سبيله ويستبدل بقرار المنع من السفر وغيرها من كافة الإجراءات الاحترازية الأخرى المنصوص عليها قانونا، مع منح المدين فترة للسداد أو التسوية لا تقل عن ثلاثة أشهر.

التربية تعزز منظومتها للتعلم عن بعد بـ 13 منصة داعمة لبوابة التعلم الذكي

•• دبي-وام:

عززت وزارة التربية والتعليم بوابتها للتعلم الذكي بـ 13 منصة تعليمية عالمية تعتمد على تقنيات الذكاء الاصطناعي وذلك بغية اتاحة خيارات تعليمية للطلبة خلال عملية التعلم عن بعد، وتحاكي تلك المنصات كافة المواد الدراسية والمناهج الدراسية التي تطبقها وزارة التربية والتعليم إلى جانب المنظومات التعليمية الأخرى المطبقة في كافة مدارس الدولة ، فضلا عن ما تتيحة منصة الوزارة من حلول تعليمية متقدمة عبر بوابتها والتي تضم الاف المقاطع التعليمية التفاعلية .ويأتي ذلك ضمن سلسلة من الجهود التي بذلتها وزارة التربية والتعليم منذ إطلاق "المدرسة الإماراتية"، لترسيخ منظومة تعليمية ذكية مواكبة لآخر التقنيات التعليمية المؤثرة والفعالة على المستوى العالمي.

وتقدم المنصات التعليمية الرديفة لبوابة التعلم الذكي التابعة لوزارة التربية والتعليم وهي منصة "مدرسة ،ماجروهيلMc GrawHill ، أوكسفورد oxford universitypress، كولدج بورد،كود دوت أورجcde.org،ماتيفك Matific وألف Alef ، ومنصة Twig ، ينمو Ynmo ،ومنصة نهلة وناهل، بووكليب، ليرنتك،وما يكروسوفت تيمز ، حلولا تعليمية متقدمة مدعومة بتقنيات تعليمية حديثة من شأنها خلق أجواء تعليمية تفاعلية تجذب انتباه الطالب وتقدم له المعلومة بطرق مبتكرة تتماشى مع توجهات وزارة التربية والتعليم ويمكن للطلبة الاستفادة من تلك المنصات من خلال بوابة التعلم الذكي التابعة لوزارة التربية والتعليم من خلال الولوج إلى نظام إدارة التعلم LMS. وأكدت معالي جميلة المهيري وزيرة دولة لشؤون التعليم العام، أن التعليم حق مكفول لكل أبناء الدولة، وفي أعلى قائمة الاهتمامات، بل ويتعدى ذلك إلى الاهتمام بجودته، واتباع أفضل الممارسات التعليمية لكي ينعم أجيال المستقبل بتعليم نوعي يرسخ دورهم المحوري في بناء ونهضة الوطن، ويمكنهم في الوقت ذاته من أفضل العلوم والمعارف كما وجهت القيادة الرشيدة. وأوضحت معاليها، أن وزارة التربية والتعليم دأبت على اتخاذ التميز نهجا وسمة في معايير التعليم ومناهجها والبيئة الدراسية، وإرساء منظومة تعليمية تشكل التكنولوجيا أساسا لها، واعتماد التعلم الذكي ليكون ركيزة تدعم توجهاتها في تحقيق مبدأ التعلم مدى الحياة. وذكرت أن هذا الأمر استدعى اتخاذ خطوات استباقية في بناء هذه المنظومة التي نجني اليوم ثمارها، في ظل الأوضاع الصحية الراهنة، حيث وفرت الوزارة بوابة للتعلم الذكي يندرج تحتها منصات تعلم ذكية توفر محتوى تعليمي واسع ونوعي، يعزز مسيرة التعليم في الدولة.

وأوضحت أن هذه المنصة تعمل الوزارة عل تطويرها وتحديثها وتعزيز محتواها بشكل مستمر، لتكون مصدرا معرفيا ثريا وقيما يلبي حاجات مختلف جميع المتعلمين في الدولة، دون استثناء، وهي مدعومة بتقنيات تعلم حديثة وحلول تعليمية رائدة وفق أفضل المعايير العالمية.

وقالت إن جميع الطلبة بامكانهم الدخول إلى هذه المنصات والاستفادة من المصادر المعلوماتية المدرجة فيها، فضلا عن اتاحة استخدامها أمام جميع المدارس الخاصة والحكومية، التي يمكنها من خلال هذه الميزة الاستفادة من التنوع المعرفي والمعلوماتي الذي تمتاز بها هذه المنصات الرقمية ومواءمتها مع مناهجها بكل يسر وسهولة.

وأكدت معاليها أن هذه المنصات المعرفية شاملة ومتكاملة من حيث المحتوى الدراسي والمعرفي وتم انتقاؤه بعناية ودراسة لتحقيق الفائدة منه، مشيرة إلى أن المنصات رافد حقيقي للتعليم كونها تستطيع تزويد جميع الطلبة والمدارس بالمعرفة لدعم المناهج الدراسية لاسيما أن هذه المنصات المعرفية تتسم بكون محتواها يتواءم مع كل المناهج الدراسية على اختلافها وتتيح خيارات متنوعة للراغبين في الاعتماد عليها.

وأضافت أن هذه المنصات تحتوي على مضمون قيم من المعلومات والمواد التعليمية في مجالات الرياضيات والعلوم المتقدمة والاجتماعيات واللغات، فضلا تمكين الطلبة من رفع مستويات التعلم في القراءة من خلال القصة.

وخلصت إلى أن هذه المنصات شاملة وتوفر كل ما يحتاجه التعليم الحكومي والخاص من مواد تعليمية ويستطيعون مواءمتها مع مناهجهم والاستفادة منها في عملية التعلم في ظل عملية التعلم عن بعد والتي نرى نواتجها الإيجابية من خلال هذه المنظومة الذكية للتعلم والتي شكلت خط تواصل معرفي لا تعيق تقدمه الظروف المكانية أو الزمانية متجاوزين بذلك أية أمور طارئة أو معوقات لاستمرارية التعلم.

وبدوره قال سعادة الدكتور حمد اليحيائي الوكيل المساعد لقطاع المناهج والتقييم إن وزارة التربية والتعليم قدمت حلولا تعليمية وفق أرقى المعايير العالمية لتدعيم منظومة التعلم عن بعد المنبثقة عن منظومة التعلم الذكي حيث راعت الوزارة قدرات الطلبة وميولهم الاكاديمية والمعرفية وسعت إلى تلبيتها بالتعاون مع كافة المؤسسات الوطنية والعالمية المتخصصة بالشأن التعليمي وهو ما أسهم في توفير منصات تعليمية متنوعة تحاكي شغف طلبة المدرسة الإماراتية المعرفي وتسهم كذلك في تطوير مهاراتهم وتجربتهم التعليمية التي باتت تكتسب بعدا عالميا بامتياز.

وأوضح سعادته ان كافة المنصات التعليمية التي تدعم بوابة الوزارة للتعلم الذكي تمتاز بخصائص تربوية متقدمة وقادرة على التعرف على مختلف مستويات طلبة المدرسة الإماراتية لاعتمادها على تقنيات الذكاء الاصطناعي المتكيفة مع احتياجات طلبتنا التعليمية والتربوية لذلك فهي قادرة على سد الفجوات المعرفية لطلبتنا وتقديم تجربة تعليمية ريادية يمكننا الاعتماد عليها مستقبلا للمضي قدما في تطوير مستويات الطلبة، مبينا سعادته أن كافة المنصات متاحة لجميع الطلبة في الدولة على اختلاف منظوماتهم التعليمية شريطة أن يفعلوا تسجيلهم عبر المنهل المختص ببيانات الطلبة كي يتمكنوا من الاستفادة من المحتوى التعليمي المتنوع الذي توفره وزارة التربية والتعليم في شتى المنصات.

وبين سعادته أن وزارة التربية والتعليم عملت ومنذ إطلاق منظومتها للتعليم المطور تحت مظلة المدرسة الإماراتية إلى الاستثمار في تكنولوجيا التعليم وجعلها أساسا راسخا في منظومة التعليم الإماراتية وذلك استجابة للتطورات المتسارعة في هذا المجال إذ بلورت الوزارة صيغ تعاون متعددة مع أبرز مزودي الخدمات والحلول التعليمية داخل الدولة وخارجها بغية تقديم محتوى تعليمي رقمي ذي جودة عالية يمكن طلبتنا من تطوير مهاراتهم وقدراتهم المعرفية.

منصة مدرسة

وتفصيلا تتيح منصة مدرسة إحدى مبادرات مؤسسة مبادرات محمد بن راشد آل مكتوم العالمية والتي تم تدشينها في 2018 وتضمّ 5000 درس تعليمي بالفيديو تشمل مواد الفيزياء والكيمياء والأحياء، والرياضيات والعلوم العامة وتغطّي مختلف المناهج الدراسية، من رياض الأطفال وحتى الصفّ الثاني عشر.

وإلى جانب الفيديوهات التعليمية، تضمّ مدرسة تمرينات وتطبيقات في مختلف المواد العلمية بما يرفد العملية التعليميةً في إطار تكاملي. وتمّ إعداد وإنتاج هذه الفيديوهات التعليمية بالاستناد إلى أحدث مناهج التعليم العالمية، ضمن خطة تعريب وإنتاج مدروسة تمّت فيها مراعاة احتياجات الطلبة التعليمية في شتى المراحل الدراسية، كما تم تطبيق أرقى المعايير والضوابط الفنية في اختيار المواد العلمية، وتعريبها، ومواءمتها وفق المناهج المعتمدة في الدول العربية، وذلك من خلال تحدي الترجمة وتقدم مدرسة خدماتها التعليمية لأكثر من 50 مليون طالب ماجروهيل أما ماجروهيل mc Graw Hill فهي منصة حلول تعلّم موائمة تغطي مناهج الرياضيات والعلوم من رياض الأطفال للصف الثاني عشر حيث تشتمل على ما يقارب 1334 درسًا في العلوم و 2131 درسًا في الرياضيات ويندرج تحت هذه المنصة عدة منصات أخرى داعمة لها تراعي مستويات الطلبة وتخاطب اهتماماتهم المتنوعة.

منصة ألف

فيما تقدم منصة ألف المطبقة في 150 مدرسة محتوى تعليمي داعم للمناهج المدرسية حيث تحتوي المنصة على ما يزيد عن 2000 درسً رقميًا وتتيح المنصة الوصول إلى أي طفل في أي مكان وفي أي وقت وتشتمل على عدة خصائص منها إمكانية التدخل المبكر لمعالجة أي ضعف في الأداء الأكاديمي.

أكسفورد

وتقدم أكسفورد Oxford University press مصادر تعليمية متخصصة بما فيها من كتب رقمية وأنشطة تفاعلية وأدوات تساعد في عملية التعليم والتعلم وتسهم منظمة الكولدج بورد College Board وهي منظمة تعليمية عالمية تدعم التعليم الإلكتروني من خلال تقديم مقررات متخصصة لاجتياز الاختبارات العالمية بشكل مباشر وهي مدعمة بمقاطع فيديو وجلسات مراجعة للاختبارات وأيضا مجموعة متنوعة من التقييمات الرقمية لأسئلة الاختيار من متعدد والأسئلة المجانية و غيرها.

نهلة وناهل

وبدورها تقدم منصة نهلة وناهل أكثر من 1000 كتاب إلكتروني عربي وفق مستويات عدّة مع مجموعة من التمارين المرتبطة بها وتتيح الفرصة للمتعلّم بالتقدّم بمستويات القراءة المختلفة وفق ما ينجزه من قراءة الكتب التي تتيحها وتمكن المنصة المشرفين عليها من إنشاء واجبات متخصصة لطالب واحد أو عدة طلاب.

كود دوت أورج

ويشجع موقع كود دوت اورج code.org الالكتروني الطلبة على تعلم علوم الكمبيوتر إذ يشتمل الموقع الإلكتروني على دروس برمجة مجانية من مرحلة رياض الأطفال وحتى المرحلة الثانوية و يشترك فيه قرابة 15% من طلبة العالم كما يوفر الموقع دروسا تخصصية في المفاهيم المتعلقة بالمواطنة الرقمية والحوسبة والبرمجة واللوغاريتمات والتسلسل والبيانات والذكاء الاصطناعي لمختلف المراحل الدراسية.

ماتيفيك

وتتيح منصة ماتيفك Matific أكثر من 2000 فيديو تعليمي باللغتين العربية والإنجليزية تستهدف منهج الرياضيات وتقدّم تجربة تعلّم من خلال الألعاب وبإمكان هذه المنصة بحسب خصائصها تعيين الدورات الدراسية للطلبة تلقائيًا استنادًا إلى مجموعة من المعلومات التي تعتمد على بيانات وتقنيات متوائمة و متطورة تتمكن من خلالها المنصة معرفة مستويات الطلبة كما تقدم المنصة ورش عمل عبر مختبرات تفاعلية تساعد المعلمين والطلبة على استكشاف مفاهيم وأساليب الرياضيات و توفر ماتيفيك العديد من أوراق العمل التكيفيّة التي تفوق أوراق تدريب الرياضيات التقليدية.

TWIG

وتوفر منصة Twig أكثر من 1700 مقطع فيديو باللغة الإنجليزية من بينهم 300 مقطع فيديو باللغة الإنجليزية المبسطة كما توفر 750 مقطع فيديو باللغة العربية، بالإضافة لما يزيد على 150 حزمة موارد تعليمية و أكثر من 130 خطة لدروس الرياضيات ويندرج تحتها عدة منصات كمنصة Tigtag التي توفر أكثر من 800 فيديو باللغة الإنجليزية، إلى جانب 140 فلمًا باللغة الإنجليزية المبسطة فيما تتيح منصة منصة Tigtag jr للصغار 100 مقطع فيديو باللغة الإنجليزية، و 49 خطة درس، وأكثر من 50 لعبة تعليمية.

أصحاب الهمم

و أفردت وزارة التربية والتعليم كذلك اهتماما خاصا بالطلبة من أصحاب الهمم إذ أتاحت لهم منصة ينمو Ynmo وهي منصة تعليمية عربية أولى من نوعها في هذا المجال تهدف إلى تحسين جودة الخدمات المقدمة لأصحاب الهمم من خلال توفير دروس فردية علاجية متخصصة ومناسبة لتنمية مهارات الطلبة وبالإضافة إلى ذلك توفر حلول ليرنتك التعليمية مايزيد عن 14 ألف مادة تفاعلية تعليمية للطلبة تعزز تجربتهم ضمن منظومة التعلم عن بعد.

مايكروسوفت

وكشريك استراتيجي فعال لوزارة التربية والتعليم ، أتاحت مايكروسوفت Microsoft برنامج مايكروسوفت تيمز Microsoft Teams مجاناً عبر شبكة وزارة التربية والتعليم وتضم الشبكة أكثر من 32،000 مُعلم و 600،000 طالب ، حيث يوفر هذا التطبيق كل الميزات اللازمة لتمكين الطلاب من إتمام دراستهم عن بعد من غير وجود أي صعوبات تحول دون سير عملية التعليم على أكمل وجه ، وذلك من خلال تقديم أدوات من شأنها مساعدة الطلاب والمعلمين على التواصل والتعاون مع بعضهم البعض - سواء كان هذا التواصل مرئياً أو صوتياً عبر الخيارات الموجودة في البرنامج . و يندرج Microsoft Teams تحت قائمة Office 365 المتوفرة من قبل وزارة التربية و التعليم لكل من المعلمين و الطلبة في المدارس الحكومية في الدولة كافةً و التي تم التدريب عليها لكل الطاقم الأكاديمي على مدى لا يقل عن أربع سنوات بغية تمكين كافة عناصر المجتمع التربوي من الاستخدام الأمثل لهذه التقنية .

الإمارات تؤكد التزامها دعم الجهود العالمية لمكافحة كورونا المستجد في اجتماع الشيربا الافتراضي لمجموعة العشرين

•• أبوظبي -وام:

شارك معالي أحمد علي الصايغ، وزير الدولة والشيربا الإماراتي، أمس في الاجتماع الافتراضي غير العادي لمجموعة العشرين الذي عقد لمناقشة المبادرة العالمية المنسقة لمكافحة فيروس كورونا المستجد كوفيد19- والاستعدادات لاجتماع قمة زعماء مجموعة العشرين الافتراضية غير العادية المزمع عقدها بتاريخ 26 مارس.

وأكد معاليه على هامش الاجتماع، استعداد دولة الإمارات لمواصلة مساهماتها السياسية والاقتصادية واللوجستية والإنسانية في المبادرة العالمية لمكافحة الفيروس.

وشدد معاليه على التزام دولة الإمارات بالحفاظ على التدفق السلس للتجارة عبر الحدود للحد من عرقلة سلسلة الإمدادات وضمان توزيع الغذاء والدواء.

وأشار معاليه إلى أن الحاجة إلى تعزيز التعاون متعدد الأطراف في الجهود الرامية إلى الحد من انتشار فيروس كوفيد19- أصبحت واضحة بشكل متزايد، في الوقت الذي تواجه فيه الدول تحديات غير مسبوقة للحفاظ على رفاهية شعوبها ومجتمعاتها.

واختتم حديثه قائلاً: "تتيح منصة مجموعة العشرين فرصة لجميع الدول المعنية لتوحيد جهودها للتخفيف من الأثر العالمي لتفشي الفيروس وتنفيذ إجراءات استراتيجية ومنسقة، سعياً إلى تحقيق انتعاش اقتصادي طويل الأجل.

وقد شاركت دولة الإمارات، الرئيس الحالي لمجلس التعاون الخليجي في قمة مجموعة العشرين، بصفتها ضيفة في القمة لهذا العام، والتي ستعقد في نوفمبر 2020 في الرياض- المملكة العربية السعودية.

وتناول الاجتماع الجهود التي تبذلها بلدان مجموعة العشرين للحد من انتشار فيروس كورونا المستجد كوفيد19- والتخفيف من آثاره على الصحة العامة والنمو الاقتصادي والتجارة الدولية والتعاون الدولي.

وجاء الاجتماع الافتراضي في أعقاب الاجتماع الثاني لمجموعة العشرين الذي عقد في الخبر بالمملكة العربية السعودية في 12 مارس، حيث ناقش ممثلو البلدان سير عمل مجموعة العشرين وآخر التطورات المتعلقة بكوفيد19-، والصحة، والتجارة والاستثمار، والطاقة وتغير المناخ.

وتعد قمة مجموعة العشرين، التي عقدت لأول مرة في عام 1999، تجمعا سنويا لممثلي أهم القوى الاقتصادية في العالم حيث تعمل على تعزيز التعاون الاقتصادي الدولي. وقد تم الإعلان عن مواضيع القمة لهذا العام بعد تولي المملكة العربية السعودية رئاسة المجموعة، وهي تحقيق فرص القرن الحادي والعشرين للجميع.

الإمارات تدين بشدة الهجوم الإرهابي على معبد هندوسي في كابول

•• أبوظبي-وام:

أدانت دولة الإمارات بشدة الهجوم الإرهابي الذي استهدف معبدا هندوسيا وسط العاصمة الأفغانية كابول، وأدى إلى مقتل عدد من الأبرياء وجرح آخرين.
وأكدت وزارة الخارجية والتعاون الدولي في بيان لها أن دولة الإمارات تعرب عن استنكارها الشديد لهذه الأعمال الإجرامية، ورفضها الدائم لجميع أشكال العنف والإرهاب الذي يستهدف زعزعة الأمن والاستقرار ويتنافى مع القيم والمبادئ الدينية والإنسانية.
كما أعربت الوزارة عن خالص تعازيها ومواساتها لأهالي وذوي الضحايا جراء هذه الجريمة النكراء، وتمنياتها بالشفاء العاجل لجميع المصابين.

الإمارات تدين الهجوم الإرهابي الذي استهدف جنودا شمال شرقي نيجيريا

•• أبوظبي-وام:

أدانت دولة الإمارات بشدة الهجوم الإرهابي الذي استهدف جنودا شمال شرقي نيجيريا و أدى إلى سقوط عدد من القتلى والجرحى الأبرياء.
وأكدت وزارة الخارجية والتعاون الدولي في بيان لها أن دولة الإمارات تعرب عن استنكارها الشديد لهذه الأعمال الإجرامية و رفضها الدائم لجميع أشكال العنف الذي يستهدف زعزعة الأمن والاستقرار ويتنافى مع القيم والمبادئ الدينية والإنسانية.
وأعربت الوزارة عن خالص تعازيها و مواساتها لأهالي وذوي الضحايا جراء هذه الجريمة النكراء وتمنياتها بالشفاء العاجل لجميع المصابين.

باستثناء نفقيّ المطار والشندغة وجسريّ آل مكتوم والعائم

الطرق والمواصلات وشرطة دبي ترفعان مؤقتا حظر حركة الشاحنات على شوارع دبي

•• دبي -وام:

أعلنت هيئة الطرق والمواصلات في دبي والقيادة العامة لشرطة دبي، عن رفع الحظر على حركة الشاحنات التي يزيد وزنها الفارغ على 2.5 طن، لاستخدام جميع الشوارع التي كان يطبق عليها حظر مرور الشاحنات في الإمارة، باستثناء نفقيّ المطار والشندغة، وجسريّ آل مكتوم والعائم، على أن يبقى الحظر المُطبّق سابقاً سارياً على حركة الشاحنات التي تنقل المواد الخطرة.
ويستمر تطبيق هذا القرار حتى انتهاء فترة التدابير الاحترازية التي تتخذها الدولة لمكافحة فيروس كورونا المُستجد، ويأتي تسهيلاً لحركة الشاحنات بما يضمن تلبية متطلبات واحتياجات الأسواق من مختلف السلع التموينية.
ودعت هيئة الطرق والمواصلات والقيادة العامة لشرطة دبي، سائقي الشاحنات إلى الالتزام بأنظمة السير والمرور، واستخدام المسارات المخصصة للشاحنات في الطرق الرئيسة في كافة الأوقات.

خلال الإحاطة الإعلامية الدورية لحكومة الإمارات حول تطورات كورونا المستجد

الإمارات تعلن تسجيل 85 حالة إصابة جديدة بفيروس كورونا و شفاء 7 حالات إضافية

- إجمالي عدد الحالات المسجلة في الإمارات 333 حالة ومجموع حالات الشفاء 52 حالة

- كافة الحالات المكتشفة يقدم لها الدعم والرعاية الصحية وفقاً للإجراءات المعتمدة

•• أبوظبي -وام:

أعلنت حكومة الإمارات عن تفاصيل وتحديث الحالات الصحية المرتبطة بفيروس كورونا المستجد كوفيد19 وأوضحت أنه تم رصد وتسجيل 85 إصابة جديدة من خلال الإبلاغ المبكر والتقصي النشط والمستمر وتعود لجنسيات مختلفة منها 7 حالات لمواطنين إماراتيين.
جاء ذلك خلال الإحاطة الإعلامية الدورية التي عقدتها حكومة الإمارات أمس الأربعاء في إمارة أبوظبي، للوقوف على آخر المستجدات والحالات المرتبطة بفيروس كورونا المستجد في الدولة، وتحدثت فيها الدكتورة فريدة الحوسني، المتحدث الرسمي عن القطاع الصحي في دولة الإمارات، عن مستجدات الإجراءات الاحترازية المتخذة للوقاية من الفيروس.

333 حالة إصابة مسجلة في الدولة.

وأوضحت الدكتورة فريدة الحوسني أنه تم رصد 85 حالة جديدة مصابة بفيروس كوفيد 19 منها 7 من مواطني دولة الإمارات بالإضافة لجنسيات أخرى مختلفة فيما تخضع كافة الحالات للرعاية الصحية اللازمة في مستشفيات الدولة و ذكرت أن العدد الإجمالي للإصابات المسجلة في الدولة حتى الآن بلغ 333 حالة.
و تعود حالات الاصابة الجديدة لجنسيات مختلفة و شملت شخصا من كل من جيبوتي، كندا، هنغاريا، روسيا، بلجيكا، موريشيوس، تونس، صربيا، فنزويلا، السويد، البرازيل، رومانيا و سلطنة عمان و شخصين من كل من فلسطين، إندونيسيا، كولومبيا، اليابان، ألمانيا، مصر، المغرب و أسبانيا وثلاثة أشخاص من كل من هولندا، أستراليا، جنوب أفريقيا، الفلبين، فرنسا، الهند، أمريكا و الصين، وأربعة أشخاص من السعودية وإيطاليا، وخمسة أشخاص من إيران وباكستان وسبعة أشخاص من كل من الإمارات وبريطانيا.

شفاء 7 حالات جديدة في الدولة.

كما أعلنت الدكتورة فريدة خلال الإحاطة عن شفاء 7 حالات جديدة، غادرت جميعها المستشفى بعد تعافيها التام من المرض ، وحصولها على الرعاية الصحية اللازمة وشملت الحالات التي تم شفاؤها 5 أشخاص من بنغلاديش، وشخصين من باكستان، فيما وصل مجموع حالات الشفاء المسجلة في دولة الامارات 52 حالة حتى الآن.
وأكدت الدكتورة فريدة الحوسني خلال الإحاطة الإعلامية أهمية الاستمرار في بقاء كافة مواطني الدولة و مقيميها في المنازل وعدم الخروج إلا للضرورة القصوى، مع ضرورة الالتزام بالارشادات الصحية والوقائية المعلنة.
وقالت إن اكتشاف حالة واحدة مصابة يدفع الجهات الصحية للبحث والتحري في نطاق محيط الحالة للتعرف على مصدر هذه الحالة التي نقل لها العدوى ، وغالبا ما ينتج عن البحث اكتشاف حالات إضافية .. و أضافت : قد تكون بداية العدوى شخصا قادما من السفر لكن تبدأ سلسلة انتقال الفيروس من شخص لآخر . و أكدت المتحدث الرسمي عن القطاع الصحي في الدولة أن دولة الإمارات كانت و لا تزال دولة التسامح و وطنا للجميع و الجميع متساوون في الواجبات والمسؤوليات، وقد جاءت القرارات الأخيرة الخاصة بالاجراءات الاحترازية لوقاية وحماية المجتمع والمحافظة على صحته. وأضافت أن القرارات شاملة و تسري أحكامها على المجتمع الإماراتي من مواطنين ومقيمين وزوار وأن القانون يسري على المخالفين فقط للتعليمات الصحية، تطبيقا لقانون الأمراض السارية حيث سيتم تشديد الغرامات و السير في الاجراءات القانونية و التي تصل إلى الحبس و الغرامات المالية إلى جانب القرارات و الاجراءات الأخرى، التي أعلنت عنها الجهات المعنية في الدولة.
وثمنت الدكتورة فريدة في ختام الإحاطة تعاون ودعم و استجابة الأفراد والمؤسسات لحملة خلك في البيت مؤكدة أهمية الاستمرار بها ونشر الوعي بشأنها وبشأن الإرشادات الصحية الوقائية.

الإمارات.. نموذج استثنائي في التكاتف الوطني بمواجهة كورونا

•• أبوظبي-وام:

جسد تعاون و تكاتف رجال الأعمال و الأسر الإماراتية في دعم الجهود الوطنية الكبيرة لمواجهة فيروس كورونا المستجد كوفيد19- نهج العطاء و البذل المتجذر في مجتمع الإمارات و ما تقوم عليه دار زايد الخير من قيم إنسانية وحضارية استثنائية.
و أظهر تضافر الجهود الوطنية المخلصة أبهى قيم التلاحم الأصيلة والتراحم الذي يملأ قلوب أبناء الإمارات الذين قدموا للعالم نموذجا فريدا في رسوخ الثوابت الوطنية والولاء للقيادة وقوة الترابط التي تجمع كل من يعيش على أرض الإمارات.
و تستعرض وكالة أنباء الإمارات وام في التقرير التالي .. أمثلة مشرفة لأبناء الإمارات الذين قدموا صورة مضيئة عنوانها التكاتف والتضامن والالتفاف حول الوطن والقيادة الرشيدة في كل الأوقات من خلال تقديم جميع أشكال الدعم والمساهمة المجتمعية في خطوة تعكس الحس الوطني الرفيع.
وتفصيلا فقد خصصت مجموعة الفطيم دعما ماليا بقيمة 100 مليون درهم لإعفاء مستأجري مراكز التسوق التابعة لها من الإيجار لمدة 3 أشهر لمساعدة تجار التجزئة من المستأجرين في مركزي دبي فستيفال سيتي مول و فستيفال بلازا مول التجاريين ممن تأثرت أعمالهم مؤخرا بفيروس كورونا المستجد ما يعكس الدور المحوري الذي تضطلع به المؤسسات الوطنية في دعم الاقتصاد الوطني.
في حين أعلنت المؤسسة الوطنية للسياحة والفنادق دعمها لجهود الدولة لمكافحة فيروس كورونا المستجد وإعفاء جميع مؤجري المحال التجارية والمطاعم المؤجرة بالفنادق التي تملكها المؤسسة من القيمة الإيجاري لمدة ثلاثة أشهر.
وقالت المؤسسة إنها تدعم كل ما يصب في صالح خدمة الوطن وشعبه و المقيمين على أرضه والمحافظة على صحة المجتمع وسلامته وأنها تضع جميع غرف فنادقها التي تملكها في خدمة النداء.
بدوره قدم خلف الحبتور 50 سيارة إسعاف متطورة مزودة بأفضل التجهيزات مع توفير مبنى مجهز ومؤسس بجميع المستلزمات للحجر الصحي إلى جانب تكفله بإنشاء مختبر متكامل لعلم الفيروسات والأبحاث ذات الصلة وذلك امتدادا للإسهامات الخيرية والإنسانية والمجتمعية التي طالما حرص على تقديمها لاسيما في هذه المرحلة المهمة من تاريخ الإمارات والعالم في تأكيد على تكاتف الجهود كافة في دولة الإمارات لمواجهة كورونا .
فيما توالت المساهمات المجتمعية من أبناء الإمارات - فقد أعلن رجل الأعمال الإماراتي عبدالرحيم الزرعوني رئيس مجلس إدارة مجموعة الزرعوني عن تخصيص مبلغ 10 ملايين درهم لدعم توفير المستلزمات الطبية التي قد تحتاج إليها المرافق الطبية والمراكز الصحية في هذه المرحلة مؤكدا أن مشاركة جميع أبناء الإمارات في التصدي بقوة لكل المواقف الصعبة واجب وطني لا يمكن إغفال القيام به على الوجه الأكمل، لتبقى دولتنا على الدوام رمزا للأمن والأمان وسعادة الناس وصحتهم.
وفي هذا السياق أعلنت جمعية دار البر تقديم مجموعة عائلية إماراتية من دبي دعما سخيا عبارة عن إحدى عشرة سيارة إسعاف بقيمة سبعة ملايين درهم بالإضافة إلى 50 جهاز صدمات القلب الكهربائية بقيمة مليونين ونصف المليون درهم علاوة على 50 جهازا للإنعاش القلبي الرئوي الميكانيكي بقيمة مليونين ونصف المليون درهم ليصل المجموع الكلي إلى 12 مليون درهم لتقديمها إلى مؤسسة دبي للإسعاف دعما للجهود الوقائية والتدابير الاحترازية التي تعكف عليها الدولة حاليا حفاظا على الصحة والسلامة العامة.
و أعلنت إدارة شركة فندق قصر الإمارات تسخير إمكاناتها البشرية والأعمال اللوجستية كافة كالنقل والتنظيف والخدمات لدعم الإجراءات الاحترازية التي تتخذها الدولة بالتعاون مع الهيئة الوطنية لإدارة الطوارئ والأزمات والكوارث.. وتأتي هذه المبادرة انسجاما مع المسؤولية المجتمعية للشركة وحرصها المتواصل على دعم ومساندة الجهود الوطنية كافة لكل ما فيه صالح المجتمع وخدمته.
و في السياق ذاته – قدم بيت الشارقة الخيري 10 ملايين درهم لدعم المجهود الوطني لوزارة الصحة ووقاية المجتمع في احتواء فيروس كورونا المستجد بينما توجهت وزارة الصحة ووقاية المجتمع بالشكر إلى فاعل خير من أبناء الإمارات لتقديمه 10 ملايين درهم فيما قدمت عائلة إماراتية مساهمة بقيمة 5 ملايين درهم كما ساهمت مجموعة قرقاش بقيمة 10 ملايين درهم وقدمت مجموعة شركات القرق 13 مليون درهم دعما للجهود الوطنية.
بدوره وضع رجل أعمال إماراتي 30 وحدة سكنية تحت تصرف وزارة الصحة ووقاية المجتمع لتكون وحدات تستخدم للحجر الصحي بينما عرض رجل أعمال من أبناء الإمارات مجمع فلل جاهزة تحت تصرف هيئة الصحة في دبي وذلك لاستخدامها كعيادات مؤقتة أو مرافق صحية بما في ذلك أغراض الحجر الصحي.
وتعكس هذه المساهمات المجتمعية مستوى الوعي العالي و القيم والمفاهيم النبيلة التي يتسم بها المجتمع والتي جعلت من الإمارات نموذجا يحتذى في التكاتف والتلاحم والوعي المجتمعي والوقوف بقوة إلى جانب كل الجهود الرامية إلى ضمان سلامة وأمن وصحة جميع أفراد المجتمع في الوقت الذي تواصل فيه دولة الإمارات تطبيق أعلى مستويات التدابير الاحترازية لمواجهة فيروس كورونا المستجد . وتتوالى المساهمات المجتمعية في وطن الإنسانية تباعا.

في إطار التدابير الوقائية المكثفة المُتخذة في الإمارة

طرق دبي تتخذ إجراءات إضافية لضمان أعلى مستويات الحماية لصحة مستخدمي المترو والحافلات ومركبات الأجرة

•• دبي -وام:

في إطار الإجراءات الاحترازية والوقائية الصحية والاستباقية التي تتخذها هيئة الطرق والمواصلات في دبي للتعامل مع فيروس كورونا المُستجد كوفيد 19، أعلنت هيئة الطرق و المواصلات بدبي عن عدد من الإجراءات المتعلقة بحماية صحة وسلامة مستخدمي وسائل المواصلات العامة في الإمارة، شملت التحكم في عدد ركاب مترو دبي وحافلات المواصلات العامة في كل رحلة للحفاظ على مسافة آمنة بين الركاب، مع إغلاق المحطات المكيفة المخصصة لانتظار الحافلات. وسيتم التحكم بفتح أبواب الحافلات من قبل السائق، بحيث تفتح الأبواب الامامية والوسطى للحافلة، على أن يبقى الباب الخلفي للحافلة مغلقاً، مع تحديد عدد ركاب مركبات الأجرة بشخصين فقط في كل مركبة المقعد الخلفي ، كما أعلنت عن زيادة عدد الرحلات وزمن التقاطر في مترو دبي لتقديم مستوى صحي وآمن وضمان التباعد بين الركاب وفقاً لأعلى المعايير المتبعة عالمياً. ودعت الهيئة مستخدمي وسائل المواصلات العامة إلى عدم استخدام وسائل النقل العام إلا للضرورة، والتخطيط المسبق لرحلاتهم اليومية وتوقع التأخير نظراً للتحكم في عدد ركاب وسائل النقل، بالإضافة إلى ضرورة التعاون مع موظفي محطات وعربات مترو وترام دبي وحافلات المواصلات العامة، كما دعتهم لاستخدام أدوات الحماية الشخصية اثناء التواجد في الأماكن العامة. وأكدت الهيئة أن هذه الإجراءات هدفها الوحيد الحفاظ على سلامة جميع الركاب من مستخدمي وسائل النقل الجماعي المختلفة في إمارة دبي وبما يساهم في تعزيز جهود محاصرة الفيروس وتقليص فرص انتشار العدوى إلى أدنى درجة حتى القضاء عليه نهائياً، بما يتطلبه ذلك من تعاون كافة أفراد المجتمع.

بين عقاقير العلاج ولقاحات الوقاية.. العالم يدخل سباقا لقهر كورونا

•• أبوظبي-وام:

دخلت دول العالم في سباق مع الزمن من أجل التوصل إلى لقاح فعال ضد فيروس كورونا كوفيد 19 الذي تحول إلى جائحة عالمية تحصد يوميا عشرات الآلاف من الضحايا والمصابين، فضلا عن تعطيله لمختلف مظاهر الحياة الطبيعية في الكثير من الدول.
ووسط حالة الترقب التي يعيشها العالم اليوم، تتسارع الأنباء عن استخدام العديد من الدول لأدوية وعقاقير طبية معروفة في علاج الحالات المصابة لديها، إلا ان هذه الأدوية تبقى للتعامل مع الأعراض المرضية التي يتسبب بها الفيروس وعلاجها، لكنها لا تؤدي -حتى الآن- إلى منع الإصابة بالفيروس والوقاية منه حيث يتطلب الأمر إنتاج لقاح خاص بهذا الفيروس.
ووفقا لمنظمة الصحة العالمية، فإن إصدار لقاح فعلي ضد فيروس كورونا كوفيد 19 المستجد قد يتطلب فترة من الزمن تتراوح ما بين 12 إلى 18 شهرا.
ولجأت العديد من دول العالم في ظل تسارع تفشي وباء كورونا إلى الاستعانة بعقاقير طبية مستحدثة أو مستخدمة لعلاج فيروسات سابقة، حيث صادقت الولايات المتحدة الأمريكية على استخدام دواء الملاريا لعلاج كورونا، فيما يعتقد خبراء الصحة الروس أن فيروس كورونا الجديد يمكن محاربته بواسطة بعض أنواع الأدوية التي تستخدم عادة لعلاج الالتهاب الكبدي سي ونقص المناعة البشرية والتصلب المتعدد وللتفريق بين اللقاح وبين العقاقير او الأمصال الطبية الذي يتم اللجوء إلى بعضها حاليا للتعامل مع المصابين بفيروس كورونا، أوضح التحالف العالمي للقاحات والتحصين أن الفارق الأساسي بين كل من المصل واللقاح، يكمن في أنّ الأول له مفعول نوعي منقول فورا يدوم أسابيع أو شهورا، وهذا ما يسمى بـ العلاج ، أما اللقاح فله مفعوله نوعي يكسب مناعة نشيطة مكتسبة ببطء وتدوم لسنوات، وهو ما يسمى بـ الذاكرة المناعية ، وهو أحد أشكال الوقاية.
وأشار التحالف إلى فرق آخر يتمثل في طريقة حقن الجسم بكلٍ منهما، ففي حالة المصل يتم حقّن الليمفاويات أو مضادات الأجسام في الدم قصد العلاج من المرض بشكل فوري، أما في حالة اللقاح فيتم حقن الفيروس أو الجرثوم مخفف في جسم الإنسان؛ بقصد تعرف الجهاز المناعي عليه والقضاء عليه، وذلك لحث جهاز المناعة على انتاج المواد المقاومة ذاتيًا.
وبالعودة إلى الجهود العالمية لتطوير لقاح ضد كورونا ، فإن التقارير الإعلامية تشير إلى وجود أكثر من 30 تجربة قيد التطوير حاليا من أجل التوصل إلى لقاح فعال ضد الفيروس، وقد دخل بعض هذه التجارب مرحلة الاختبار على الإنسان حيث كانت الأمريكية جينيفر هالر ، أول شخص في العالم يتم تجربة لقاح قيد التطوير لفيروس كورونا عليه.
وتاريخيا، استغرقت عمليات تطوير اللقاحات من سنتين إلى 5 سنوات، ولكن مع بذل جهد عالمي، والاستفادة من الجهود السابقة لتطوير لقاحات فيروس كورونا، يمكن للباحثين تطوير لقاح في وقت أقصر من ذلك.
وتمر عملية التوصل الى لقاح فعال ضد أي فيروس بكثير من مراحل التطوير التي تتطلب وقتا أطول مما يقدره الكثير من الناس، حيث يجب بالبداية فهم خصائص الفيروس وسلوكه لدى المضيف -البشر-، وللقيام بذلك، يجب تطوير نموذج حيواني.
وفي المرحلة الثانية لا بد من إثبات أن اللقاحات المحتملة آمنة ويمكن أن تصيب الأجزاء الصحيحة من مناعة الجسم، دون التسبب في أية أضرار تذكر، ثم يمكن إجراء اختبارات باستخدام نموذج حيواني، قبل تطبيق الاختبارات السريرية.
وبعد ذلك، يمكن استخدام اللقاحات التي تجتاز الاختبارات قبل السريرية بنجاح في إجراء تجارب بشرية وإذا ثبت أن اللقاح آمن وفعال، سيحتاج إلى اجتياز الموافقات الرسمية اللازمة، كما سيلزم أيضا توفير التمويل لصنع اللقاح، قبل أن يصبح جاهزا للتداول الرسمي.
ويرى التحالف الدولي لابتكارات التأهب للوباء، ان التحدي الأبرز الذي يواجه جهود تطوير لقاح لفيروس كورونا في المرحلة الحالية، يتمثل في إنشاء كميات كبيرة منه، حتى يكون لدى العلماء ما يكفي من العينات للعمل عليها، ويتضمن ذلك إنماء الفيروس في المختبر في ظروف آمنة ومعقمة، بشكل خاص.
ويشير التحالف إلى تحديين أخرين في تأكيد صحة النموذج البيولوجي المناسب للفيروس الذي سيكون نموذجا حيوانيا يقدم أدلة على كيفية تصرف فيروس كورونا لدى البشر، وفي تصنيع البروتينات من الفيروس اللازمة لتطوير لقاحات محتملة.

برئاسة عمار النعيمي

تنفيذي عجمان يستعرض أهم المستجدات ويصدر عددا من القرارات والمبادرات بمواجهة كورونا

•• عجمان-وام:

أكد سمو الشيخ عمار بن حميد النعيمي ولي عهد عجمان رئيس المجلس التنفيذي أن حكومة عجمان حريصة في ظل الأوضاع الراهنة على اتخاذ اجراءات استثنائية وتقديم خدمات حكومية استباقية لضمان سلامة المجتمع واحتواء التداعيات الاقتصادية والاجتماعية و دعم الأنشطة والقطاعات المتأثرة.

جاء ذلك خلال ترؤس سموه جلسة المجلس التنفيذي الثانية لعام 2020 والتي عقدت عن بعد بواسطة الاتصال المرئي والتي افتتحها سموه بحديث وجهه للأعضاء ثمن فيه جهودهم المضاعفة خلال هذه الفترة الصعبة التي يشهدها العالم.

وقال سموه : لست في عملكم انسجاما و تناغما بروح واحدة هدفها سلامة الأرواح و الحفاظ على المكتسبات.. بوركت جهودكم المخلصة ووفقكم الله لخدمة الوطن والشعب .

ووجه سمو الشيخ عمار بن حميد النعيمي فريق عمله في حكومة عجمان بضرورة استمرارية العمل بمهنية عالية وبالسرعة المطلوبة للتصدي لتأثيرات الأزمة على المستويات كافة و التي تنعكس بشكل مباشر على المجتمع وقطاع الأعمال و المراجعة الدورية لخطط العمل وآليات التواصل والتنسيق مع الجهات الاتحادية والمحلية المعنية بما يضمن سير العمل بكفاءة وفاعلية .

واطلع سموه خلال الجلسة على سير عمل لجنة استمرارية الأعمال في الحكومة والآليات التي تم اتباعها في الجهات الحكومية لضمان استمرارية الأعمال والخدمات دون توقف أو قصور وفق أفضل الممارسات العالمية بالتوافق مع معايير الأجهزة المتخصصة في الحكومة الاتحادية.

واستعرضت الجلسة الإجراءات التي اتخذتها دائرة البلدية والتخطيط والجهود المبذولة لمواجهة كورونا على مستوى إمارة عجمان والتي تم تطبيقها وفق أعلى معايير السلامة والصحة العالمية حيث تم تعقيم المرافق العامة بمواد صديقة للبيئة وباستخدام مركبات حديثة ومتطورة بالإضافة إلى توعية الجمهور بالتوجيهات والتعليمات الواجب اتباعها خلال هذه الفترة عبر مختلف وسائل التواصل.

واستمع سموه خلال الجلسة إلى تقرير عن القطاعات الاقتصادية ومدى تأثرها بالأزمة العالمية والأثر الاقتصادي المترتب على قطاع المشاريع الصغيرة والمتوسطة في الإمارة وقطاع الضيافة والنقل العام .. فيما استعرضت هيئة النقل التدابير الاحترازية والوقائية التي اتخذتها لحماية الركاب والحفاظ على صحتهم وسلامتهم.

و اتخذ سمو الشيخ عمار بن حميد النعيمي بناءً على معطيات الجلسة مجموعة من القرارات والتوصيات أهمها تكليف دائرة الموارد البشرية بإصدار القرارات التنظيمية لضمان ممارسة العمل عن البعد بما لا يقل عن 50? من الموظفين الحكوميين ورفع الرقم إلى 100% حسب ما تصدره الجهات الحكومية من تعاميم وتخفيض العمل الإداري في بعض الدوائر الحكومية وتحويل بعض الموظفين لأعمال الرقابة على تطبيق القرارات واللوائح الصادرة في هذه الفترة .

ووجه سموه بتكفل الحكومة بإجراء الفحوصات الدورية اللازمة للموظفين الذين تتطلب أعمالهم النزول الميداني أو المخالطة.. كما وجه بتشكيل لجنة تحت إشراف رئيس المجلس التنفيذي وعضوية كل من الأمانة العامة ودائرة المالية لإعادة ترتيب أولويات الموازنة والمشروعات الحكومية في ظل الظروف الحالية.

وضمن سلسلة القرارات والمبادرات الداعمة للأنشطة الاقتصادية وجه سمو الشيخ عمار بن حميد النعيمي بتشكيل لجنة مؤقتة من الدوائر المعنية لدراسة وتنسيق عدد من المبادرات ذات الطبيعة المتوسطة وطويلة الأجل للتحفيز الاقتصادي.

واعتمد سموه حزمة جديدة من القرارات التي ستدعم المجتمع والنشاط الاقتصادي وتحفز تواجده واستمراره متمثلة في إعفاء 30? من رسوم النظافة لنهاية السنة وإعفاء 20? من رسوم تصديق العقود الايجارية لمدة 3 أشهر قابلة للتمديد وإعفاء 100? من رسوم تصاريح مزاولة النشاط الاقتصادي الذي يتواصل على مدار 24 ساعة لأنشطة مختارة وإعفاء بنسبة 100? لرسوم تصنيف الفنادق لنهاية السنة وإعفاء بنسبة 100? على رسوم تأجيل أو إلغاء الفعاليات لنهاية السنة وإعفاء 50? من رسوم تصاريح التنزيلات والعروض التجارية لمدة 3 أشهر قابلة للتمديد وإعفاء المنشآت السياحية من رسوم سنة ترخيص و تعليق رسوم المواقف لمدة شهر قابلة للتمديد.

بهدف تعزيز المهارات التقنية لشباب أبوظبي

إطلاق البرنامج الرقمي جيل أبوظبي القادم

•• أبوظبي-الفجر:

بالتزامن مع إطلاق الشهر الرقمي في حكومة أبوظبي، أعلنت أكاديمية أبوظبي الحكومية التابعة لدائرة الإسناد الحكومي، ومجلس أبوظبي للشباب التابع للمؤسسة الاتحادية للشباب، إطلاق البرنامج الرقمي جيل أبوظبي القادم بالتعاون مع منصات التعليم الإلكترونية العالمية كجزء من مشروع منصة المهارات الشبابية ، والذي يهدف إلى بناء المهارات والمعارف المطلوبة لشباب أبوظبي في العالم الرقمي، وتعزيز مفهوم استمرارية التعلّم لديهم للتأقلم مع التغيرات المستمرة في مستقبل سوق العمل ومواكبة آخر المستجدات بما يضمن التفوق والتميز في أدائهم الوظيفي.

سيوفر برنامج جيل أبوظبي القادم شهادات مهنية التي ستقدم محتوى تكنولوجي هو الأحدث في عالم التقنية يمد المشاركين بالمعرفة والمهارة العملية اللازمتين. ويتمثل هدف البرنامج الأساسي في تطوير المهارات التقنية للشباب الإماراتي والمقيم في أبوظبي، والراغب في تحقيق التقدم ضمن المجال ذاته في الامارة.

وكان برنامج جيل أبوظبي القادم قد وُضع بالتشارك مع أفضل الخبراء في القطاع التكنولوجي من أبرز المؤسسات والشركات العالمية، منها (IBM) و جامعات عالمية مرموقة منهاجامعة كولورادو بولدر (CU Boulder) وغيرها. وسيقدم فرصة التعلّم العملي عن طريق العمل على مشاريع واقعية يقوم بتقييمها شخصياً خبراء من المنصات الإلكترونية العالمية، كما سيوفر البرنامج كذلك إرشاداً ودعماً فردياً على مستوى عالي، وستتاح أيضاً الفرصة للملتحقين في البرنامج بالتعلم وفق جدولهم الشخصي من خلال التحكم في خصائص منصات اتعلم الإلكتروني المتاحة.

وسيوفر البرنامج بداية شهر أبريل القادم بالتعاون مع منصة كورسيرا Coursera أكاديمية علوم البيانات Data Science ، بحيث تحتوي الأكاديمية الرقمية على عدة مسارات لتطوير مهارات الشباب في تحليل البيانات و علوم البيانات و الذكاء الاصطناعي سيكتسب الملتحقون بالبرنامج على المهارات الأساسية المتعلقة بالبيانات والتي يمكن تطبيقها عبر الوظائف والقطاعات. كما سيتعرّف المشاركون على كيفية تحليل البيانات وإنشاء نماذج باستخدام برنامج اكسل(Excel) ، ولغة استعلام قواعد البيانات (SQL)، وعرض البيانات باستخدام لغة البرمجة بايثون(Python).

ويستهدف البرنامج جميع الشباب الإماراتيين والمقيمين في أبوظبي، والذين تبلغ أعمارهم بين الـ 18-35 عاماً وبدون خبرة مسبقة. فيما يتطلب البرنامج الالتزام بمواعيد تسليم المشاريع المقررة و10 ساعات دراسة عن بعد أسبوعياً.

اشار معالي علي راشد الكتبي رئيس دائرة الإسناد الحكومي قائلاً: نثق في قدرات شبابنا وحرصهم على مواكبة التغيرات العالمية في كافة القطاعات، وأنه بمقدورهم الاستفادة من البرنامج بما يتوافق مع أهدافهم الرامية للارتقاء بمسيرة البناء والتنمية المستدامة في الإمارة، وتحقيق تطلعات القيادة الرشيدة وخدمة الوطن في سبيل بناء مستقبل مشرق، وليكون في مصاف الأمم المتقدمة بفضل جهود قادته وأبنائه الشباب الذين سيحملون على عاتقهم شعلة التحدي للخمسين عاما المقبلة بإذن الله تعالى. ومن جانبها، قالت سعادة علياء عبدالله المزروعي مدير عام أكاديمية أبوظبي الحكومية بالإنابة: ستدعم الأكاديمية برنامج 'جيل أبوظبي القادم' من خلال توفير شهادات مهنية لتطوير مهارات الشباب، والذي سيمكنهم من مواكبة المتغيرات العالمية في سوق العمل والناتجة عن التطور المتسارع للتكنولوجيا، وسيمنحهم الفرصة المثالية لتجديد وتطوير المهارات المستقبلية بصورة فعالة تتماشى مع متطلبات العمل المتغيرة.

وقالت السيدة مريم عبدالله المحياس، رئيس مجلس أبوظبي للشباب: يأتي إطلاق برنامج 'جيل أبوظبي القادم' تجسيداً لرؤية القيادة الرشيدة في تمكين الشباب وتأهيلهم وتطوير مهاراتهم بما يتماشى مع رؤية واستراتيجية حكومة أبوظبي، وبما يتطلّبه سوق العمل من مهارات متنامية في المستقبل .

هذا وسيتم الإعلان عن البرامج والدورات الخاصة عن طريق أكاديمية أبوظبي الحكومية و منصة المهارات الشبابية في القنوات الرسمية، إذ سيتم تطوير البرامج وتحسينها بشكل مستمر بناء على آراء المشاركين والأطراف ذات الصلة وتجاربهم.

موارد الشارقة تكثف التوعية بخطط العمل عن بعد عبر منصاتها الإلكترونية

•• الشارقة-الفجر:

تستمر دائرة الموارد البشرية بالشارقة بتثقيف كافة موظفي حكومة الشارقة بمختلف فئاتهم الوظيفية بسبل تطبيق خطط العمل عن بعد بنجاح وجودة . وذلك سعياً منها لضمان استمرارية أداء العمل بأعلى معايير الجودة والتميز مع الحفاظ على سلامة موظفي الحكومة عبر الاستفادة من البيئة الرقمية في ظل الظروف الراهنة .

وانطلاقاً من هذه المسؤولية فتقوم عبر مواقع التواصل الاجتماعي الخاصة بها ، وكافة منصاتها الالكترونية بنشر رسائل تثقيفية تتضمن تعريف الموظفين بخطط تطبيق العمل عن بعد ؛ وفق تصاميم بقوالب توضيحية مبسطة تسهم في إيصال المعلومة بأنسب الطرق.

حيث تناولت خطة تطبيق العمل عن بعد العديد من الجوانب الهامة وهي: تحديد الخدمات والعمليات الحيوية ، وتخصيص فرق إدارة الأزمات، وتعميم الإرشادات، والخطة المعرفية . لتوضح الدائرة من خلالها أبرز المهام التي يتعين على المسؤولين والموظفين بالجهات الحكومية معرفتها ومزاولتها . وتقتضي الخطة توضيح ضرورة استمرارية الأعمال عبر تحديد قائمة الخدمات المقدمة ، وتحديد قنوات الاتصال والتواصل للمتعاملين من خلال توفير رقم مباشر لخدمة العملاء على مدار ساعات العمل والبريد الإلكتروني لاستقبال الطلبات .

كما تبين الخطة مسؤوليات إدارات الجهات بتشكيل فرق للقيادة للوقوف على التحديات والمخاطر والحد منها ، والعمل على وضع الحلول والأفكار والآليات للتعامل مع تحديات العمل عن بعد، ومتابعة الأداء واستمرارية الأعمال، وتوفير الدعم التقني والنظم الإلكترونية للموظفين لضمان سير العمل . وتوضح الخطة أهمية دور الجهة في تعميم الأدلة والإرشادات الخاصة بالعمل عن بعد، وتعميم التعليمات الداخلية والخارجية الخاصة بالموظفين والمتعاملين. كما بينت ضرورة وضع خطة إعلامية شاملة تتضمن تعريف وتوعية الموظفين والمتعاملين بأحداث ومجريات الوضع الراهن ومستجداته.

وتحرص الدائرة على استخدام منصاتها الإلكترونية عبر مواقع التواصل الاجتماعي لتصل إلى شريحة موظفي الحكومة كافة . كما تتواصل في ذات الوقت معهم عبر مختلف الوسائل التقنية الأخرى كالبريد الإلكتروني، والرسائل النصية القصيرة.

واستكمالاً لجهودها في ضمان تحقق استمرارية أداء العمل وسلامة الموظفين ، فقد خصصت الدائرة غرفة لإدارة العمليات الرقمية بمقرها في الدفين ، تهدف إلى تقديم الدعم الفني المتكامل واللازم لكافة الموظفين بالدائرة. وبدوره أوضح سعادة الدكتور طارق سلطان بن خادم عضو المجلس التنفيذي لإمارة الشارقة رئيس دائرة الموارد البشرية أن الدائرة تتابع إنجازات تطبيق نظام العمل عن بعد واستمرارية الأعمال ؛ دعماً للجهود الموحدة لدولة الإمارات في الحفاظ على صحة وسلامة أفراد المجتمع. ودعا المسؤولين والمعنيين بالجهات الحكومية بإمارة الشارقة باتباع الدليل الإرشادي للعمل عن بعد الصادر عن الدائرة ، والحرص على توفير التطبيقات الذكية التي تمكن الموظفين من تأدية مهامهم عن بعد ، وإنجاز الخدمات الإلكترونية المقدمة للمتعاملين .

ولفت إلى أن غرفة العمليات بدائرة الموارد البشرية تعمل بتنسيق تام مع الأنظمة الإلكترونية الذكية التي تعتمدها الدائرة وتتأكد من جاهزية النظم والبرامج والشبكات للعمل عن بعد . كما توجد الحلول والآليات لسلاسة تطبيق النظام وتقديم الدعم الفني للموظفين عن بعد ، والإشراف على تطبيق وسائل أمن المعلومات.

محاكم دبي
المحكمة الإبتدائية المدنية
DUBAI COURTS
حكومة دبي GOVERNMENT OF DUBAI

العدد ١٢٨٩٣ بتاريخ ٢٠٢٠/٣/٢٦
اعلان حكم بالنشر
في الدعوى رقم ١٩٥٨/٢٠١٩/١١ مدني جزئي

موضوع الدعوى : الزام المدعي عليه بانفاذ عقد بيع السيارة لكزس رقم G8555 وفك رهنها والحكم بالزام المدعي عليه ، بان يؤدي الى المدعي المبلغ المترصد والمنشغلة به ذمته ، والبالغ قدره قيمة ١٥٨,٠٠٠ درهم بالإضافة الى الفائدة القانونية المستحقة بواقع ١٢٪ من تاريخ الإستحقاق وحتى تاريخ السداد التام والزام المدعي عليه بالرسوم والمصاريف ، ومقابل اتعاب المحاماة.

طالب الإعلان : سالم علي سعيد شميل الراشدي - صفته بالقضية : مدعي

ويمثله : فهد عبدالله قمبر محمد - صفته بالقضية : وكيل

المطلوب إعلانه ١- لاورنس هيرالد بيريرت جورج بيريرت - صفته بالقضية : مدعي عليه - مجهول محل الإقامة

موضوع الإعلان : نعلنكم بان المحكمة حكمت بجلستها المنعقدة بتاريخ ٢٠٢٠/٢/١١ في الدعوى المذكورة أعلاه لصالح/ سالم علي سعيد شميل الراشدي بمثابة الحضوري : بصحة ونفاذ عقد بيع المركبة بين المدعي والمدعي عليه للسيارة لكزس ل أكس ٥٧٠ موديل ٢٠١٤ بالرقم ٨٥٥٥ والزام المدعي عليه بالرسوم والمصاريف ومبلغ ٢٠٠ درهم مقابل اتعاب المحاماة. حكما بمثابة الحضوري قابلا للاستئناف خلال ثلاثين يوما اعتبارا من اليوم التالي لنشر هذا الاعلان صدر باسم صاحب السمو الشيخ محمد بن راشد بن سعيد آل مكتوم حاكم دبي وتلى علنا.

رئيس القسم

محاكم دبي
المحكمة الإبتدائية المدنية
DUBAI COURTS
حكومة دبي GOVERNMENT OF DUBAI

العدد ١٢٨٩٣ بتاريخ ٢٠٢٠/٣/٢٦
اعلان حكم بالنشر
في الدعوى رقم ٢٤٧١/٢٠١٩/١١ مدني جزئي

موضوع الدعوى : الزام الجهة المدعية بالتكافل والتضامن باعادة تسليم المدعية مبلغ وقدره ١١٥,٠٠٠ درهم واية مبالغ اخرى يتبين لمقام المحكمة ان الجهة المدعية قد تقاضتها بالنيابة عن الجهة المدعية وفائدة قانونية ١٢٪ من إقامة الدعوى بالإضافة الرسوم والمصاريف.

طالب الإعلان : خليل محمود بهاريان خوشخو - صفته بالقضية : مدعي

المطلوب إعلانهما : ٢- محمد عبدالحميد معصوم العوضي بصفته الشخصية وبصفته مديرا لشركة اريان هوم للتجارة العامة - ش ذ م م ١- اريان هوم للتجارة العامة - ش ذ م م صفتهما بالقضية : مدعي عليهما - مجهولي محل الإقامة

موضوع الإعلان : نعلنكم بان المحكمة حكمت بجلستها المنعقدة بتاريخ ٢٠٢٠/١/٢١ في الدعوى المذكورة أعلاه لصالح/خليل محمود بهاريان خوشخو بحكمت المحكمة الزام المدعي عليهما بالتضامن بينهما بان يؤدي للمدعيان مبلغ ١١٥,٠٠٠ درهم والفائدة القانونية بواقع ٩٪ من تاريخ المطالبة القضائية وحتى تمام السداد والزام المدعي عليهما بالرسوم والمصاريف ومبلغ ٣٠٠ درهم مقابل اتعاب المحاماة. حكما بمثابة الحضوري قابلا للاستئناف خلال ثلاثين يوما اعتبارا من اليوم التالي لنشر هذا الاعلان صدر باسم صاحب السمو الشيخ محمد بن راشد بن سعيد آل مكتوم حاكم دبي وتلى علنا.

رئيس القسم

محاكم دبي
محكمة دبي الابتدائية التجارية
DUBAI COURTS
حكومة دبي GOVERNMENT OF DUBAI

العدد ١٢٨٩٣ بتاريخ ٢٠٢٠/٣/٢٦
اعلان حكم بالنشر
في الدعوى رقم ٤٥٧٢/٢٠١٩/١٦ تجاري جزئي

موضوع الدعوى : تلتمس المدعية من عدالة المحكمة الموقرة القضاء لها بالآتي :
- التصريح بالدعوى وتحديد اقرب موعد لنظرها وإعلان المتنازع ضده بصورة عنها.
- الحكم بالزام المدعي عليه بان يؤدي للمدعية مبلغ ١١١,٨٦٩,٩٨ درهم (مائة واحدى عشر الف وثمانمائة وتسعة وستون درهما وثمانية وتسعون فلس) والفائدة القانونية بواقع ١٢٪ من تاريخ المطالبة وحتى تمام السداد
- الزام المدعي عليه بالرسوم والمصاريف ومقابل اتعاب المحاماة.

طالب الإعلان : موارد للتمويل - صفته بالقضية : مدعي ويمثله : عيسى سالم احمد الحرسي المهري - صفته بالقضية : وكيل - المطلوب إعلانه : ١- يعقوب محمد سليمان حسن المازمي - صفته بالقضية : مدعي عليه مجهول محل الإقامة

موضوع الإعلان : نعلنكم بان المحكمة حكمت بجلستها المنعقدة بتاريخ ٢٠٢٠/٢/٩ في الدعوى المذكورة أعلاه لصالح/ موارد للتمويل بالزام المدعي عليه بان يسدد للشركة المدعية مبلغا وقدره ١١١,٨٦٩,٩٨ درهم (مائة واحدى عشر الف وثمانمائة وتسعة وستون درهما وثمانية وتسعون فلسا) مضافا اليه غرامة تأخير قدرها ٩٪ سنويا اعتبارا من تاريخ المطالبة القضائية الحاصل في ٢٠١٩/١١/١٩ وحتى تمام السداد والزمت المدعي عليه بالمصاريف ومبلغ خمسمائة درهم مقابل اتعاب المحاماة. حكما بمثابة الحضوري قابلا للاستئناف خلال ثلاثين يوما اعتبارا من اليوم التالي لنشر هذا الاعلان صدر باسم صاحب السمو الشيخ محمد بن راشد بن سعيد آل مكتوم حاكم دبي وتلى علنا.

رئيس القسم

محاكم دبي
محكمة دبي الابتدائية التجارية
DUBAI COURTS
حكومة دبي GOVERNMENT OF DUBAI

العدد ١٢٨٩٣ بتاريخ ٢٠٢٠/٣/٢٦
اعلان حكم بالنشر
في الدعوى رقم ٣٠٦٣/٢٠١٩/١٦ تجاري جزئي

موضوع الدعوى : المطالبة بالزام المدعي عليه بمبلغ ١٥٩,٦٩٣,٦٥ درهم (مائة تسعة وخمسون الف ستمائة ثلاثة وتسعون درهم وخمسة وستون فلس) والرسوم والمصاريف واتعاب المحاماة والفائدة القانونية بواقع ١٢٪ من تاريخ اقامة الدعوى وحتى تمام السداد وشمول الحكم بالنفاذ المعجل وبدون كفالة.

طالب الإعلان : موارد للتمويل - صفته بالقضية : مدعي

ويمثله : عيسى سالم احمد الحرسي المهري - صفته بالقضية : وكيل

المطلوب إعلانه : ١- لمع النهار للنقليات العامة ٢-محمد درويش سالم راشد المنصوري - صفتهما بالقضية : مدعي عليهما - مجهولي محل الإقامة

موضوع الإعلان : نعلنكم بان المحكمة حكمت بجلستها المنعقدة بتاريخ ٢٠١٩/١٠/٢٩ في الدعوى المذكورة أعلاه لصالح/موارد للتمويل - بالزام المدعي عليهما الأولى والثاني بالتضامن بان يؤديا للشركة المدعية مبلغا وقدره (١٥٩,٦٩٣,٦٥ درهم) (مائة وتسعة وخمسون الف وستمائة وثلاثة وتسعون درهما وخمسة وستون فلسا) والزمتهما بالمصاريف وخمسمائة درهم مقابل اتعاب محاماة ، ورفضت ما عدا ذلك من طلبات. حكما بمثابة الحضوري قابلا للاستئناف خلال ثلاثين يوما اعتبارا من اليوم التالي لنشر هذا الاعلان صدر باسم صاحب السمو الشيخ محمد بن راشد بن سعيد آل مكتوم حاكم دبي وتلى علنا.

رئيس القسم

المجلس العالمي للتسامح والسلام يشيد بتدابير الدولة الاحترازية بمواجهة كورونا

•• أبوظبي –وام:

أشاد أحمد بن محمد الجروان رئيس المجلس العالمي للتسامح و السلام بإجراءات الوقاية و التدابير الاحترازية التي اتخذتها دولة الإمارات العربية المتحدة في مواجهة فيروس كورونا المستجد كوفيد - 19 وذلك حرصا على صحة وسلامة مواطنيها وجميع الموجودين على أرضها.

و قال الجروان في تصريح له إن المجلس يقدر عاليا العمل الذي تقوم به الامارات في مواجهة كورونا وهو ما شهدت له منظمة الصحة العالمية مشيدا بالتعليمات و التوجيهات التي أصدرتها أجهزة الدولة المختلفة في إطار حرصها على صحة و سلامة المواطنين والمقيمين والزوار ومن بينها ضرورة التزام المنازل إلا في حالات محددة إضافة إلى وقف الرحلات الجوية كافة لمدة أسبوعين و عودة المواطنين و المبتعثين من الخارج..و أكد أن ما تقوم به الدولة من اجراءات واستعدادات طبية وصحية يبعث على الرضا و الإطمئنان لدى شعب الامارات و المقيمين و الزوار .

و أضاف رئيس المجلس العالمي للتسامح والسلام إن استجابة شعب الامارات و المقيمين و الزوار لدعوة الحكومة واجراءاتها الاحترازية خير دليل على ثقتهم في قدرة الدولة على تخطي هذا الظرف الإستثنائي في أقرب وقت.. داعيا الجميع إلى الالتزام بتعليمات البقاء في المنازل و التباعد الاجتماعي حفاظا على الصحة الشخصية والعامة للمجتمع وأفـراده .. معربا عن ثقته بأن دولة الامارات بقيادتها الحكيمة و استجابة شعبها و جميع الموجودين على أرضها ستتخطى قريبا هذه الأزمة الصحية العالمية.

زايد الخيرية تطبق نظام العمل عن بعد

•• أبوظبي–وام:

قررت مؤسسة زايد بن سلطان آل نهيان للأعمال الخيرية والإنسانية تطبيق نظام العمل عن بعد لجميع موظفيها في جميع الإدارات والأقسام.. وذلك حرصا على صحة وسلامة الموظفين والمتعاملين.

جاء ذلك خلال الاجتماع الذي عقدته لجنة تسيير الأعمال في المؤسسة عن بعد برئاسة سعادة حمد سالم بن كردوس العامري مديرها العام.

وأكدت اللجنة خلال الاجتماع أنه سيتم تقديم خدماتها لجميع متعامليها عن بعد وستواصل دورها الإنساني والخيري.

قيادات التربية تتابع تنفيذ التطبيق من خلال غرفة عمليات

معلمون يشاركون في التعليم عن بعد من خارج الدولة بعد تعذر عودتهم لتعليق رحلات الطيران

•• دبي – محسن راشد

كشفت وزارة التربية والتعليم ان هناك معلمين بمدارس حكومية يشاركون ببرنامج التعلم عن بعد من خارج الدولة ، إذ تبين أن هناك بعض المعلمين كانوا قد غادروا إلى بلدانهم في العطلة وقبل تطبيق البرنامج في 22 مارس الجاري ، وعندما تم تعليق حركة الطيران وتوقفت الرحلات من وإلى الدولة ، واستصعب وصولهم عند بدء الدراسة وتطبيق برنامج التعليم عن بعد بمدارس الدولة 22 مارس الجاري وحتى الثاني من أبريل المقبل لحين إشعار آخر ، اضطر هؤلاء المعلمون أن يتواصلوا مع إدارات مدارسهم وبالتنسيق بينهم وبين إدارات مدارسهم وفريق الوزارة المعني بتنفيذ التعليم عن بعد ، تمكنوا من الدخول على البرنامج من خلال بريدهم الالكتروني وممارسة مهامهم في تدريس نصابهم اليومي من الحصص لطلابهم .

وبسؤال مصدر قيادي بوزارة التربية والتعليم ، واستفسار المعلمين وزملائهم حول موقفهم ، وهل يختلف الأمر لكون معلم يقوم بالتدريس عن بعد من داخل الدولة واخر يقوم بالتدريس من خارج الدولة ؟ أفاد المصدر بأن عودة هؤلاء المعلمين تعذرت بعد تفشي فيروس كورونا المستجد كوفيد19 بمختلف دول العالم ، مما ترتب عليه تعليق رحلات الطيران بمعظم دول العالم ، وبناء عليه فكون المعلم داخل الدولة أو خارجها لا يعيق دخوله وتولي مهامه في تدريس نصابه من الحصص. وأضاف ذات المصدر أن هناك برنامج Microsoft Teams موجود على أجهزة الحاسوب ، وتم إدخاله لجميع المدارس وخصص لكل مدرسة كود kood خاص بها ، فيدخل المعلم على البرنامج من من خلال بريده الالكتروني الخاص بالوزارة ، وباليوزر نيم والباسورد الخاص بكل معلم Username and Password ، أو من خلال بوابة التعلم الذكي المربوط ببريده الالكتروني ، يمكنه الدخول وذلك بالتنسيق المسبق مع الادمن Admin ، والمكلف من قبل الادارة المدرسية في كل مدرسة بتوزيع الصفوف على المعلمين وفق الجدول ، ويقوم بدوره بإضافة الفصول على حساب كل معلم سواء أكان هذا المعلم داخل الدولة أو خارجها فلا يهم المكان ، لافتا الى ان هناك غرفة عمليات بالوزارة تتيح لاي مسؤول أو قبادي بالوزارة الدخول على النظام ومشاهدة الحصة وكأنه حاضر داخل الصف ، ولا يهم بعد ذلك مكان تواجده سواء داخل الدولة او خارجها.

وفيما يخص رأي ادارة الموارد البشرية بالوزارة بإعتباره مداوم من عدمه ، فأشار المصدر ان الامر هنا يرجع للعمليات والموارد البشرية ، حيث ينبغي على ادارة المدرسة ابلاغ ادارة قطاع العمليات بوضع المعلم وايضاح الصورة كاملة انه رغم تواجده خارج الدولة إلا انه ملتزم بأداء مهامه ونصابه من الحصص ، ومن ثم تقوم العمليات بدورها بإبلاغ الموارد البشرية لتقول كلمتها ، مؤكداً انه وفي الغالب وفي ظل تلك الظروف خاصة وانه يؤدي مهامه فأعتقد اان الامر طبيعي جداً حتى تعود الامور الى طبيعتها قريباً بإذن الله ، لافتاً الى انه يفترض إفادة ادارات تلك المدارس بأن الامر طبيعي طالما ان هناك التزام منهم بتدريس حصصهم يومياً ، على ان يتم ابلاغهم بذلك

التربية تعمم استبانة تستهدف أولياء الأمور لتقييم تجربة التعليم عن بعد

تعكف وزارة التربية والتعليم على تقييم تجربة التعلم عن بعد، خلال الأيام القليلة الماضية، من خلال إجراء استبانة استهدفت اولياء الامور والطلبة، إذ ارتكزت على شقين الأول، يحاكي جاهزية المنزل، والثاني يركز على تحديات التعلم.

وتضم الشق الخاص بجاهزية المنزل على سبعة أسئلة، حول عدد الطلبة في كل منزل، ونوعية المدارس التي يدرس فيها الابناء حكومية او خاصة ، ونوعية المناهج وزارية أو أخرى ، فضلا عن عدد أجهزه الطلبة المتوفرة في المنزل، وإلى أي درجة البيئة مناسبة في المنزل للتعلم عن بعد، وهل هناك مكان مستقل لكل طالب للدراسة؟ بالاضافة إلى من هم مزودي خدمه الانترنت، وسرعه الخدمات المقدمة.

وركزت أسئلة الشق الثاني تحديات التعلم ' على الاجابة عن ستة أسئلة، تضم التحدي في الحصول على كلمات الدخول للأنظمة، وهل هناك ضعف في شبكة الانترنت في المنزل، وهل هناك مشكلة في وضوح الصوت أو الصورة للبث الحي؟، ومدى كفاية المحتويات التعليميه المتوفرة، وهل المدرسة توفر بث حي للحصه؟، وهل يوجد أي تحدي في متابعة جميع أبناءك للتعلم عن بعد؟ لاسيما طلبة الحلقة الاولى.

الإسعاف الوطني يواصل جهوزيته في نقل المرضى ويشدد إجراءات الوقاية من فيروس كورونا

•• أبوظبي–الفجر:

أكّد الإسعاف الوطني، في ظل مواجهة العالم لفيروس كورونا المستجد (COVID-19)، وفي إطار كونه جزء من منظومة الاستجابة الوطنية للأزمات والطوارئ في دولة الإمارات، مواصلة تعامله مع الوضع العام بجهوزية تامة واتخاذه كافة التدابير الوقائية والإجراءات الاحترازية والاستباقية، وذلك تماشيا مع توجيهات القيادة الرشيدة وبالتعاون مع الشركاء الأستراتيجيين لمواجهة هذه الأزمة بفعالية وضمان استمرارية خدمات الإسعاف في حالات الطوارئ وسرعة الإستجابة والمرونة في التعامل مع تطورات الأوضاع، وكذلك الحفاظ على صحة وسلامة موظفيه وأفراد المجتمع من مواطنين ومقيمين.

وفي هذا الإطار اتخذ الإسعاف الوطني عددا من الإجراءات والتدابير بما يتوافق مع التوجيهات والمعايير التي وضعتها كل من وزارة الصحة ووقاية المجتمع والهيئة الوطنية لإدارة الطوارئ والأزمات والكوارث وتضمنت تنسيق الإسعاف الوطني مع وزارة الصحة ووقاية المجتمع ودعم عملياتها بالنقل الطبي للحالات المشتبه بها والمؤكدة وفق أعلى المعايير الطبية. ويلتزم الإسعاف الوطني في كافة عملياته بالتوجيهات والإجراءات الطبية فيما يتعلق بالرعاية الإسعافية لمرضى COVID-19 في مرحلة ما قبل المستشفى والموصى بها من قبل وزارة الصحة ووقاية المجتمع والمعتمدة من منظمة الصحة العالمية. كما يطبق أيضًا سياسات وإجراءات الوقاية من العدوى ومكافحتها وكذلك إرشادات مكافحة العدوى المتعلقة بفيروس كورونا COVID-19 بما يشمل استخدام معدات الحماية الشخصية (PPE) واتباع أعلى معايير التعقيم والتطهير والتنظيف العميق لسيارات الإسعاف. كما وضع الإسعاف الوطني خطة طوارئ استباقية للتعامل مع أية ظروف استثنائية بالتنسيق مع كافة الجهات المعنية، وكذلك فعّل خطة إدارة استمرارية الأعمال بما يتماشى مع استراتيجية الإسعاف الوطني والمعايير التي وضعتها الهيئة الوطنية لإدارة الطوارئ والأزمات والكوارث، حيث تخضع الخطة للمراجعة والتقييم الدوري ليتم تطويرها حسب تطورات الأزمة، وتضمنت الاستثمار في أنظمة تكنولوجية متطورة واتخاذ تدابير احترازية لضمان مواصلة العمل عن بعد واستمرارية استقبال البلاغات وتوفير خدمات الإسعاف وتنفيذ المهام المعتادة في ظل الظروف الحالية. كما بدأ بتطبيق نظام العمل عن بعد لمجموعات من الموظفين العاملين في الخدمات المساندة عبر أنظمة تقنية تتيح لهم اتمام مهامهم بكفاءة والقدرة على دعم الطواقم الميدانية عن بعد. واتخذ أيضا تدابير العزل والتعقيم المستمر لغرفة عملياته والإبعاد الاجتماعي والحد من الاجتماعات بين موظفي الدعم الذين لديهم وظائف رئيسية وما زالوا بحاجة إلى التعامل المباشر مع الجمهور أو الحضور شخصيًا الى العمل منعا لانتشار الفيروس.

يذكر أن الإسعاف الوطني يقدم خدماته الإسعافية على مدار الساعة في المناطق الشمالية (الشارقة وعجمان ورأس الخيمة وأم القيوين والفجيرة) عبر كوادر وفرق إسعافية مؤهلة ومزودة بأسطول حديث من مركبات الإسعاف والمعدات المتطورة، وفق أعلى معايير التميز لمرحلة ما قبل المستشفى. ويتاح لجميع السكان من مواطنين ومقيمين طلب الخدمة من خلال رقم طوارئ الإسعاف 998 والتطبيق الإلكتروني NA998.

حفاظاً على سلامة الطلبة والوقاية من كوفيد19

جامعة محمد بن راشد للطب والعلوم الصحية تطلق مركز التعلم الذكي لتوفير التعليم الرقمي

•• دبي–الفجر:

أطلقت جامعة محمد بن راشد للطب والعلوم الصحية مركزاً للتعلم الذكي حرصاً على استمرار العملية التعليمية لطلابها، قادة مستقبل الرعاية الصحية، في ظل انتشار فيروس كورونا المستجد (كوفيد19-) والإعلان عن ضرورة عدم تواجد الطلبة في مبنى المؤسسات التعليمية لغاية 4 أبريل المقبل، وطبقّت برنامجاً شاملاً للتعليم الرقمي.

ويعتبر مركز التعلم الذكي حلاً شاملاً لمساعدة الكادر الأكاديمي للتخطيط للتعليم الرقمي وتطويره وتنفيذه في الوقت المناسب، وذلك من خلال استخدام برمجيات متقدمة ومتخصصة. وتم اعتماد مركز التعلم الذكي بعد سلسلة من الجلسات التجريبية الأولية التي لاقت استحساناً كبيراً من قبل الطلاب والكادر الأكاديمي، حيث أشار الأغلبية إلى أن مركز التعلم الذكي يحاكي بيئة الفصل الدراسي، وسوف يساعد بكفاءة وفعالية على تعزيز التفاعل بين الطلاب والكادر الأكاديمي خلال هذه الفترة.

وفي هذا السياق، قال الدكتور عامر محمد الزرعوني، نائب مدير الجامعة للشؤون الإدارية والخدمات المهنية،: تلتزم جامعة محمد بن راشد للطب والعلوم الصحية بتوفير بيئة تعليمية مبتكرة وآمنة ومرنة، وقد نجحت في ظل هذه الأوقات في إنشاء منصة مبتكرة وسهلة الاستخدام للتعليم الرقمي وذلك في سبيل الحفاظ على المستوى الرفيع للمعايير التعليمية التي نعتمدها ونفخر بها. وتجلّى هدفنا في تصميم حلول شاملة للتعلّم عن بُعد قادرة على مواكبة طبيعة التحديات الراهنة التي يواجهها العالم بأسره، لذا كانت ملاحظات الطلاب وأعضاء الهيئة التدريسية محورية لتطوير هذه المنصة التي لاقت استحسان الطلاب على نطاق واسع. وتلتزم الجامعة بالإجراءات الفاعلة والتعليمات التي أصدرتها القيادة الرشيدة وحكومة دولة الإمارات الاستباقية، ونحن على ثقة تامة بأن البرامج الدراسية المهمة ستستمر دون أي انقطاع في ظل الظروف الراهنة .

وقد تم إنشاء البنية التحتية في جامعة محمد بن راشد للطب والعلوم الصحية لتوفير حلول مبتكرة، قبل إعلان وزارة التربية والتعليم بضرورة التزام جميع المدارس ومؤسسات التعليم العالي بالتعليم عن بعد، حيث تمتلك الجامعة الأدوات اللازمة لتشغيل الفصول الدراسية عن بعد، وبمجرد أن تطورت الأوضاع الراهنة، قامت الجامعة باختبار أدواتها لتوفير التعليم الرقمي، آخذة بعين الاعتبار آراء الطلاب ومشاركاتهم من خلال إجراء استطلاع لتحديد الوسائل التعليمية التي يستخدمونها سواءً الهواتف النقالة أو أجهزة الحاسوب المحمولة أو المكتبية ومدى كفاءة شبكات الإنترنت الخاصة بهم بما يضمن منحهم أفضل تجربة تعليم إلكتروني.

وفي هذا السياق قال د. مصطفى عبدالله، الطالب في السنة الثالثة من ماجستير طب أسنان الأطفال في كلية حمدان بن محمد لطب الأسنان التابعة للجامعة: المميز في الجامعة هو أن آراءنا كطلاب تؤخذ بعين الاعتبار، فعندما تم الإعلان عن التزام المؤسسات التعليمية بعدم تواجد الطلبة في الحرم الجامعي، اجتمعنا لمناقشة جدولنا الدراسي والمتغيرات الراهنة مع مجلس الطلاب و العميد وإدارة الجامعة، حيث أن العديد من الطلبة لديهم آراء ومخاوف بشأن هذه المسألة يريدون توجيهها إلى إدارة الجامعة. ومن خلال مجلس الطلاب، تمكنا من تسليط الضوء على كل هذه المخاوف. كما عقدنا اجتماعًا عن بعد مع العميد لمناقشة الأمر، عقب ذلك اتخاذ إجراءات عكست آرائنا، وهذا يعني لنا كثيرًا كطلبة بأن أصواتنا وآرائنا محط اهتمام من قبل الجامعة.

ومن جانبها، قالت كولين ماكولي، طالبة السنة الرابعة في كلية الطب: إن مبادرة التعليم الرقمي نجحت في محاكاة أجواء الفصل الدراسي، حيث يمكنني رؤية وسماع المحاضر وطرح تساؤلاتي بشكل مباشر والإطلاع على الأسئلة المطروحة من قبل الطلاب الآخرين. ويسعدني اعتماد الجامعة لمنظومة تعليم قوية تمكننا من مواصلة برامجنا الأكاديمية دون انقطاع، وأتطلع قدماً لمحاضراتي القادمة. فالفصول الدراسية تسير على مايرام، وهي منظمة بطريقة ممتازة وهي أفضل بديل لمواصلة دروسنا دون انقطاع.

وفي السياق ذاته، وانطلاقا من حرص الجامعة على معالجة الصعوبات الناجمة عن تدابير الوقاية من بكوفيد19- مثل إغلاق الحرم الجامعي، وتطبيق نظام العمل عن بُعد، والتعليم الرقمي وغيرها، أنشأت الجامعة فريق عمل برئاسة الدكتور عامر الزرعوني، يتألف من عدد من أعضاء الكادر الأكاديمي من كلية الطب وكلية حمدان بن محمد لطب الأسنان، وإداريين وخبراء في هذا المجال، بهدف ضمان سلامة وسلاسة سير المنظومة التعليمية والمهنية بالجامعة.

ونظرًا لوجود الكثير مما لانعرفه عن هذه الجائحة، فإن الجامعة تعمل بشكل مستمر على عدد من طرق التثقيف المجتمعي من خلال الورش التوعوية المجتمعية والمقابلات التلفزيونية مع الكادر الأكاديمي والطبي ونشر مقاطع الفيديو التعليمية على وسائل التواصل الاجتماعي على الحسابات الرسمية للجامعة بالتعاون مع المكتب الإعلامي لحكومة دبي.

محاكم دبي
المحكمة الإبتدائية المدنية
DUBAI COURTS
حكومة دبي
GOVERNMENT OF DUBAI

الفجر
العدد ١٢٨٩٣ بتاريخ ٢٠٢٠/٣/٢٦
اعلان بالنشر
في الدعوى ٢٦٦/٢٠٢٠/١١ مدني جزئي

موضوع الدعوى : المطالبة بالزام المدعي عليه بمبلغ وقدره (٢٢٥٧٥٠ درهم) والرسوم والمصاريف واتعاب المحاماة والفائدة ٩٪ من تاريخ وحتى السداد التام وشمول الحكم بالنفاذ المعجل بلا كفالة.
طالب الإعلان : نون فريديريكو انطونيس دو ناسكيمينتو - صفته بالقضية : مدعي
ويمثله : بدر عبدالله خميس عبدالله - صفته بالقضية : وكيل
المطلوب إعلانه : ١- سلمان أفضل اصغر جهانجير أصغر - صفته بالقضية : مدعي عليه
مجهول محل الإقامة
موضوع الإعلان : قد أقام عليك الدعوى وموضوعها المطالبة بالزام المدعي عليه بمبلغ وقدره (٢٢٥٧٥٠ درهم) والرسوم والمصاريف واتعاب المحاماة والفائدة ٩٪ من تاريخ وحتى السداد التام وشمول الحكم بالنفاذ المعجل بلا كفالة. وحددت لها جلسة يوم الاحد الموافق ٢٠٢٠/٤/١٩ الساعة ٨,٣٠ ص بالقاعة Ch1.B.10 لذا فأنت مكلف بالحضور أو من يمثلك قانونيا وعليك بتقديم ما لديك من مذكرات او مستندات للمحكمة قبل الجلسة بثلاثة أيام على الأقل
رئيس القسم

متحف رأس الخيمة الوطني مغلق مؤقتا في مواجهة كورونا

•• رأس الخيمة – الفجر

تم إغلاق متحف رأس الخيمة الوطني مؤقتا تماشيا مع جهود الدولة الهادفة لمواجهة وباء فيروس كورونا (كوفيد 19)بما يضمن سلامة صحة المواطنين والمقيمين .

وذكرت دائرة الاثار والمتاحف انه عوضا عن ذلك يمكن للجمهور التجول في شريط الفيديو الموجود على موقع الدائرة ويضم المتحف الذي يحتفظ بمكوناته القديمة وقد أنشيء من حجر المرجان الذي يجلب من البحر ومن مزاياه المحافظة على البرودة صيفا والدافء شتاء ويعد البرج المستطيل الجزء الأقدم في المبنى وقد أنشيء يومذاك أصلا للأغراض الدفاعية .

وقد تم انشاء القلعة الأولى داخل المدينة القديمة في راس الخيمة بالقرب من مسجد محمد بن سالم واستخدمت كمسكن للأسرة الحاكمة الى ان تم التخلى عنها في العام 1920 وذلك من أجل الانتقال الى قلعة أكبر على بعد 700 متر الى الجنوب .

ووفقا للوثائق فقد تم انشاء هذه القلعة القديمة أساسا في الفترة الواقعة بين الهجمات البريطانية عام 1809 و1819 خارج جدار البلدة القديمة في رأس الخيمة وقد كانت ضمن الخرائط البريطانية القديمة كبنية للدفاع معززة بثلاثة أبراج مستديرة وبرج واحد كبير .

لكن مبنى المتحف الوطني شهد في وقت سابق عمليات تطوير جعلت منه مجمعا استخدم بمثابة مقر اقامة لأسرة القواسم الحاكمة واستمرت كذلك حتى العام 1964 عندما انتقل الحاكم السابق المغفور له الشيخ صقر بن محمد القاسمي الى ديوان حديث في المعمورة قبل أن يتحول في وقت لاحق كمقر للشرطة والسجن ثم في نهاية الأمر ليكون المتحف الوطني في العام 1987 الذي شهد توسعة مع مرور الزمن بأساليب تقليدية مختلفة في البناء اثناء أعمال الترميم تنسجم مع الزمن الماض .

محمد القرقاوي: توجيهات قيادة الإمارات تقديم خدمات حكومية بكفاءة عالية في كل الظروف

•• دبي– وام:

أكد معالي محمد بن عبدالله القرقاوي وزير شؤون مجلس الوزراء والمستقبل أن ضمان استمرارية تقديم الخدمات الحكومية بكفاءة عالية لمجتمع دولة الإمارات، في كافة الظروف، يمثل أولوية لقيادة الإمارات، ومهمة أساسية لكافة الجهات الاتحادية، من خلال تعزيز جاهزية الخدمات الذكية الحكومية لتمكين المتعاملين من إنجاز معاملاتهم عن بعد، بما يضمن سلامتهم ويحافظ على صحتهم وصحة المجتمع عموماً، ويدعم الجهود لمواجهة تحديات انتشار فيروس كورونا المستجد كوفيد 19 ، والحد من آثاره على كافة القطاعات.

وقال معالي محمد القرقاوي إن توجيهات صاحب السمو الشيخ محمد بن راشد آل مكتوم نائب رئيس الدولة رئيس مجلس الوزراء حاكم دبي رعاه الله بتشكيل لجنة استمرارية الخدمات الحكومية الاتحادية، يؤكد قرب حكومة الإمارات برئاسة سموه من المجتمع، وقدرتها على الاستجابة الاستباقية للمتغيرات والتعامل مع كافة الظروف، ومرونتها في رسم السيناريوهات المستقبلية لمواجهة التحديات.

وكان مجلس الوزراء اعتمد في جلسته الأخيرة برئاسة صاحب السمو الشيخ محمد بن راشد آل مكتوم نائب رئيس الدولة رئيس مجلس الوزراء حاكم دبي رعاه الله ، تشكيل لجنة استمرارية الخدمات الحكومية الاتحادية، بهدف ضمان استمرارية تقديم خدمات حكومية بكفاءة عالية، تتولى الإشراف على جاهزية الوزارات والجهات الحكومية لاستمرارية العمل في ظل التحديات الطارئة المتعلقة بالحد من اثار فيروس كورونا المستجد، والإشراف على تطبيق مبادئ الاستمرارية والمرونة في الخدمات الحكومية، والرد على استفسارات الجهات حول الإجراءات الاحترازية، بما يسهم في توحيد الجهود الوطنية للاستجابة والتصدي للفيروس.

كما تتولى اللجنة اعتماد إجراءات استمرارية تقييم الخدمات الحكومية، ووضع خطة عمل فعالة للتواصل مع المتعاملين وتوعيتهم بالتغييرات والإجراءات التي تطرأ على تقديم الخدمات والإشراف على تنفيذها، ورفع التوصيات وفقاً للتطورات على المستوى الوطني، وتطوير الحلول للسيناريوهات المستقبلية، والتنسيق مع الجهات الأخرى ذات العلاقة.

وتضم اللجنة التي يرأسها محمد بن طليعة مساعد المدير العام للخدمات الحكومية في مكتب رئاسة مجلس الوزراء بوزارة شؤون مجلس الوزراء والمستقبل، كلا من: الدكتور خالد المزروعي الوكيل المساعد للخدمات القنصلية في وزارة الخارجية والتعاون الدولي، وعوض الكتبي الوكيل المساعد لقطاع الخدمات المساندة في وزارة الصحة ووقاية المجتمع، وعائشة بالحرفية الوكيل المساعد لشؤون العمالة المساعدة في وزارة الموارد البشرية والتوطين، وناصر إسماعيل الوكيل المساعد لشؤون الرعاية الاجتماعية في وزارة تنمية المجتمع، وعبدالله الماجد الوكيل المساعد للخدمات المساندة في وزارة العدل. كما تضم يوسف الخاجة المدير التنفيذي لقطاع التجزئة في مجموعة بريد الإمارات، وعدنان نصيب صالح المدير التنفيذي للخدمات المشتركة في الهيئة الاتحادية للكهرباء والماء، والعميد ناصر خادم الكعبي مدير إدارة السعادة في وزارة الداخلية، وناصر العبدولي مدير إدارة دعم مراكز سعادة المتعاملين في الهيئة الاتحادية للهوية والجنسية، ومحمد الزرعوني مدير إدارة السياسات والبرامج في الهيئة العامة لتنظيم قطاع الاتصالات، والدكتور سيف جمعة الظاهري مدير إدارة السلامة والوقاية في الهيئة الوطنية لإدارة الطوارئ والأزمات والكوارث.

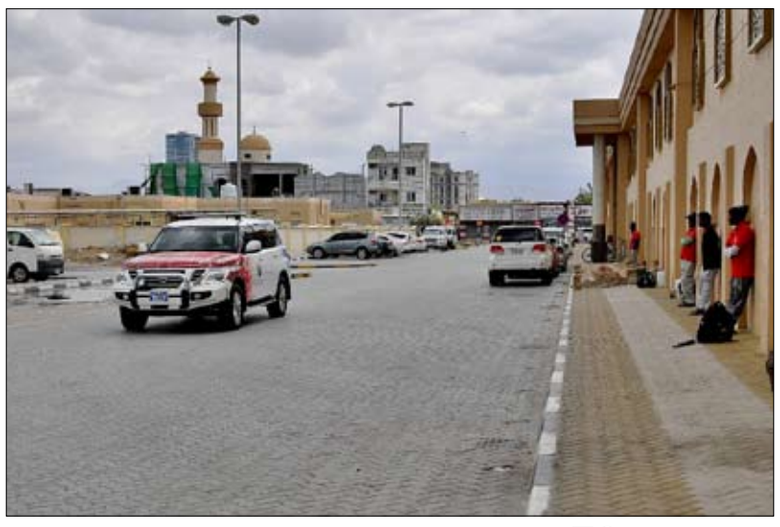

72 دورية توعية في كل مكان

شرطة رأس الخيمة تكثف جهودها في مواجهة «كوفيد 19»

•• رأس الخيمة – الفجر

أكد اللواء علي عبد الله بن علوان النعيمي قائد عام شرطة رأس الخيمة، جدوى الإجراءات والتدابير الإحترازية والوقائية المتبعة في الدولة للحد من انتشار فيروس كورونا (كوفيد 19) ومدى حرص وزارة الداخلية على التعاون والتكاتف مع كافة الجهات للتوعية بأعراضه والحد من انتشاره، فضلاً عن دورها البناء في تصحيح بعض المعلومات المغلوطة المنتشرة بشأنه.

وأضاف سعادته، بأن شرطة رأس الخيمة، ، قد أطلقت حملة توعوية واسعة الانتشار بالتعاون مع عدد من الجهات الإستراتيجية ، وذلك لحث الجمهور على الالتزام بالتعليمات والتوجيهات التي تصدرها السلطات الصحية والأمنية وفي مقدمتها (منع التجمعات) والالتزام بعدم الخروج من المنازل إلا للضرورة أو لدواعي العمل، أو لشراء الغذاء أو الدواء، مع تأكيد الالتزام بالارشادات والقواعد الصحية المتبعة أثناء ذلك.

وصرّح اللواء علي بن علوان النعيمي، بأن شرطة رأس الخيمة، نفذت سلسلة من الخطوات والإجراءات التعريفية والتثقيفية عبر منصاتها على مواقع التواصل الاجتماعي، تطبيقاً لمنهجية المعرفة وذلك بنشر وتعزيز التوعية حول كوفيد 19 حيث تضمنت إجراءاتها توجيه عبارات توعوية إلى كافة شرائح المجتمع، تحتوي على حزمة منوعة من النصائح والإرشادات التوعوية، بعدة لغات بغرض تقديم مجموعة من التدابير الاحترازية والوقائية التي يتوجب على الجمهور اتباعها.

ومن جانبها أطلقت شرطة رأس الخيمة، (72) دورية مرورية توعوية تجوب جميع طرق الإمارة الخارجية والداخلية، وبين الأحياء السكنية، تقوم باطلاق مجموعة من النداءات التوعوية لتوجيه الجمهور بتعزيز إجراءات السلامة ودعم الجهود للوقاية من فيروس كورونا، فضلاً عن أن هذه الدوريات تضع ملصقات بأربع لغات تؤكد على الجمهور أهمية البقاء في المنازل والبُعد عن التجمعات، مثل #خلك_في_البيت تعزيزاً لجهود السلامة والصحة العامة.

بلدية مدينة أبوظبي تطور 226 مطباً في مدينة الرياض بأبوظبي

•• أبوظبي–الفجر:

نفذت بلدية مدينة أبوظبي مشروعاً استهدف تطوير وتأهيل مطبات الشوارع في مدينة الرياض بأبوظبي ، وقد شملت الأعمال المطبات الواقعة بالقرب من 40 تقاطعاً.

ويأتي هذا المشروع ضمن إطار حرص البلدية على تطوير وتمكين وتأهيل مكونات البنية التحتية في المناطق الناشئة، وتعزيز قدرتها على النمو والإيفاء بمتطلبات السكان، وحركة التنمية بما يتوافق مع التوجيهات العليا للقيادة الحكيمة ورؤية أبوظبي الاستشرافية.

واشتملت أعمال المشروع على إنشاء 97 مطباً جديداً ، واستكمال 100 مطب موجود سابقاً ، وإزالة 16 مطباً قديماً كونها تشكل عائقا في وجه حركة المركبات، كما تضمن المشروع تجديد دهان 113 مطباً .

وقد أنجزت الفرق المختصة هذا المشروع في وقت قياسي لم يتجاوز ستة أيام عمل .

وتمت خلال سير المشروع إضافة مواقع أخرى لعدد من المطبات لتتواصل الأعمال ويتم إنجاز جميع عناصر المشروع في 13 يوما فقط، حيث وصل مجموع المطبات المنجزة إلى 226 مطباً .

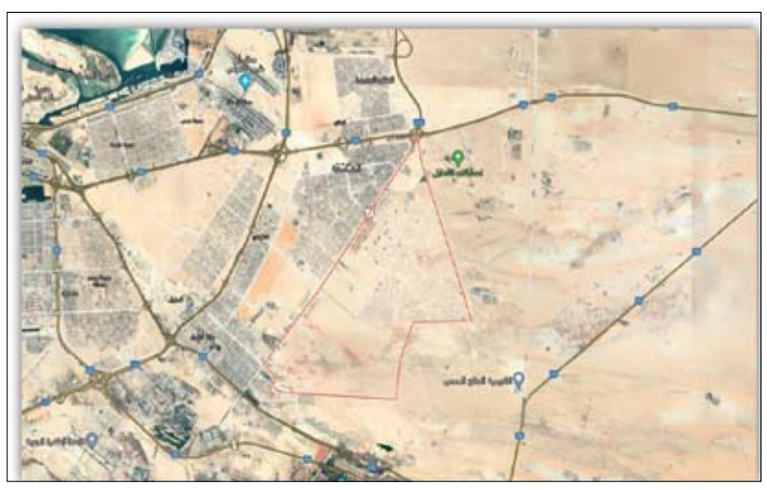

بالتعاون مع هيئة تنمية المجتمع

المؤسسات العقابية في دبي تنظم محاضرات تدريبية للنزلاء عن بعد

•• دبي–الفجر:

قال العميد علي محمد الشمالي، مدير الإدارة العامة للمؤسسات العقابية و الإصلاحية في شرطة دبي، إن المؤسسات العقابية تلعب دورا حيويا في تأهيل النزيل من خلال توفير برامج تعليمية وثقافية وتدريبية ورياضية، تساعده على الاندماج في المجتمع، مما يدل على الإرادة والعزيمة الأكيدة في الأخذ بمشعل الإصلاح دون الرجعة فيه.

جاء ذلك خلال افتتاح المحاضرات التدريبية عن بعد لبرنامج (12 خطوة) للنزلاء الذي تُشرف عليه هيئة تنمية المجتمع بدبي بالتعاون مع الإدارة العامة للمؤسسات وذلك عن طريق الاتصال المرئي المباشر مع مدربي هيئة تنمية المجتمع، وذلك في قاعة الشيخ حمدان بن راشد آل مكتوم للابتكار والتميز.

وأكد العميد الشمالي حرص القيادة العامة لشرطة دبي على تأهيل وتدريب النزلاء من خلال شعارها " الإنسان قبل المكان" وذلك من خلال إعداد الخطط والبرامج التطويرية والدورات التي تدعم عملية تأهيل وإصلاح النزلاء بالتعاون مع شركائها الاستراتيجيين، مشيراً إلى أن دور المؤسسات العقابية لا يقتصر فقط على عزل الجاني عن المجتمع، بل أصبح دورها يتمثل في إصلاحه وتأهيله لحياة اجتماعية شريفة، لذلك عمدت الإدارة العامة على توفير كافة الإمكانات للنزيل لاستغلال طاقته من خلال تنفيذ البرامج التعليمية والتدريبية في العديد من المجالات لإعادة تأهيله وتشجيعه على العمل والابتكار في شتى المجالات، مما يساعده في الانخراط في المجتمع وتعليمه مهنة تساعده على العيش الكريم في المستقبل، حتى يعتمد على نفسه وعدم العودة إلى حياة الإجرام مرة أخرى.

ومن جانبه قال الرائد محمد عبد الله العبيدلي، مدير إدارة تعليم وتدريب النزلاء، إن المحاضرة التدريبية للنزلاء عن طريق النظام الذكي المرئي ألقاها مدربي من هيئة تنمية المجتمع، في بث مباشر للنزلاء تناولوا فيها عملية تأهيل في مجال راعية الذات وتشمل البرامج العلاجية بمختلف أنواعها وبرامج تنمية المهارات والبرامج الأسرية وبرامج الدمج الاجتماعي بهدف تقليل نسبة العود وتقليل الانتكاسة للمستفيدين وزيادة نسبة المدمجين في المجتمع وزيادة نسبة المكنين من المفرج عنهم بمن فيهم المتعافين من الإدمان.

وأضاف الرائد العبيدلي أن قاعة الشيخ حمدان بن راشد آل مكتوم للابتكار والتميز تم تدشينها بمبادرة من الإدارة العامة للمؤسسات العقابية بالتعاون مع جائزة الشيخ حمدان بن راشد آل مكتوم للتفوق العلمي، وتعتبر قاعة ذكية بالكامل تستخدم في العديد من الأغراض مثل التعليم عن بعد للنزلاء، ونقل مباشر للمحاضرات التثقيفية والتعليمية والتوعوية وعمل المقارنات المرجعية والتواصل مع الشركاء، وغيرها من الأغراض الأخرى، وهي تتسع لنحوي 30 نزيلا، كما يوجد بها أنظمة التواصل الاجتماعي بعدة لغات.

وتابع الرائد العبيدلي أن إدارة تعليم وتدريب النزلاء تقوم بتنفيذ مجموعة من البرامج الهادفة إلى تثقيف النزلاء والنزيلات علمياً وعملياً وثقافياً، وذلك من خلال الإشراف على متابعة ومساعدة النزلاء الراغبين في استكمال تعليمهم في جميع المراحل بالتعاون مع منطقة دبي التعليمية وتأمين تزويد المكتبة بأحدث الإصدارات وذلك بالتعاون مع هيئة دبي للثقافة والفنون، إلى جانب تنظيم دورات علمية تخصصية بالتنسيق مع المعاهد، مشيراً إلى أنه قد التحق 36 نزيلا بالدراسات بنظام المنازل في العام الماضي، بالإضافة إلى استفادة 460 نزيلا من الدورات العلمية التي بلغت 22 دورة .

مدرسة القلب الكبير في قلقيلية تفتح أبوابها لحجر الحالات المصابة بكورونا

•• الشارقة-الفجر:

أعلنت مؤسسة القلب الكبير، المؤسسة الإنسانية العالمية المعنية بمساعدة اللاجئين والمحتاجين حول العالم، التي تتخذ من إمارة الشارقة مقراً لها، عن فتح أبواب مبنى مدرسة القلب الكبير الثانوية للصم والبكم في مدينة قلقيلية في فلسطين المحتلة، لاستخدامه كمرفق للحجر الصحي للحالات المصابة بفيروس كورونا من سكان قلقيلية والقرى المجاورة لها.

جاء ذلك بعد إعلان الحكومة الفلسطينية حالة الطوارئ إثر الاشتباه بعدد من حالات الإصابة بالفيروس والتي ثبت منها نحو 60 حالة، حيث تعاونت مؤسسة القلب الكبير مع بلدية قلقيلية لتعقيم الغرف الصفية، وتجهيزها لاستقبال المرضى والمحجورين صحياً.

وقالت مريم الحمادي، مدير مؤسسة القلب الكبير: هناك الكثير من البلدان لا تحتمل بنيتها التحتية توفير التجهيزات للتعامل مع الحالات المحتملة للإصابة بالفيروس، سواء من حيث الأماكن والمعدات والخدمات أو من حيث التوزيع الجغرافي لأماكن الحجر والعلاج ما يستوجب أن تستكمل المؤسسات واجبها الذي قامت لأجله وهو خدمة المجتمع عبر المساهمة في سد النقص وتعزيز قدرات الدول لعبور هذه المرحلة بأمن وسلام .

وتابعت: ما قامت به مدرسة القلب الكبير في قلقيلية بفلسطين المحتلة يعبر عن التضامن المجتمعي الراقي، ويقدم بادرة أمل وثقة في وقت يحتاج الناس للشعور بالتضامن والمساندة من بعضهم البعض .

وكانت القلب الكبير بدأت مشروع بناء المدرسة بالتعاون مع السلطات الفلسطينية في العام ٢٠١٨، لتكون متخصصة في مجال تعليم الصم بأحدث الأدوات والبرامج التي تتماشى مع خصوصياتهم واحتياجاتهم التعليمية.

وتضم المدرسة، التي مولتها القلب الكبير بمبلغ ٢.٥ مليون دولار أمريكي مبنىً من خمسة طوابق، يشمل 18 صفاً دراسياً، ومكتبة، وقاعات للحاسوب، وقسماً لعلاج النطق وفحص السمع، وسكناً داخلياً للطلاب والطالبات، مقامة على مساحة ٢٠٠٠ متر مربع.

وأعلنت الجهات الرسمية الفلسطينية أن المدرسة بدأت باستقبال الحالات المشتبه بها بعد تزويدها بالمعدات اللازمة للحجر والعلاج تحت إشراف فرق طبية مختصة.

سكاي نيوز عربية تطلق برنامجا إخباريا تفاعليا حول مستجدات فيروس كورونا المستجد بالتعاون مع فيسبوك

•• أبوظبي-الفجر:

أعلنت سكاي نيوز عربية عن إطلاق برنامج يومي تفاعلي مباشر على شاشتها يستضيف نخبة من الضيوف للإجابة على استفسارات المتابعين على منصتي فيسبوك و إنستغرام ، ويستعرض الحقائق العلمية حول فيروس كورونا المستجد، وآثاره الناجمة بعد انتشاره في كل دول العالم.

ويأتي البرنامج، بالشراكة ما بين سكاي نيوز عربية و فيسبوك ، ويمكن من خلاله توجيه المتابعين للأسئلة المباشرة للخبراء والمختصين الذين سيستضيفهم البرنامج للحديث حول تداعيات فيروس كورونا، وتقديم إجابات موثوقة ودقيقة.

وتم بث الحلقة الأولى من البرنامج الذي يحمل اسم كورونا ... سؤال وجواب أمس، ومن المقرر أن يتم عرضه يومياً عند الساعة 7:00 مساءً، بتوقيت الإمارات (الساعة الثالثة مساءً بتوقيت غرينتش).

وقال مدير الأخبار في سكاي نيوز عربية يوسف تسوري إنه مع تزايد الشائعات المضللة والأخبار المزيفة المتداولة، شعرت سكاي نيوز عربية بأهمية توفير معلومات دقيقة، وموثوقة حول فيروس كورونا المستجد، الذي يعد أهم وأبرز موضوع على الساحة اليوم. لقد دخلنا في شراكة استراتيجية مع فيسبوك لاستخدام تقنيات الاتصال العملاقة التي يملكها من خلال تقديم عرض مباشر يومياً ولمدة ساعة يتم الإجابة من خلالها على أسئلة متابعينا واهتماماتهم . سيتم بث برنامج كورونا ... سؤال وجواب مباشرة على فيسبوك، وهذا هو ثاني برنامج لـ سكاي سكاي عربية على فيسبوك ويُظهر حجم الشراكة القوية بين المؤسستين؛ حيث طالما حرصت سكاي نيوز عربية على أن تصل آخر الأخبار والحقائق والمعلومات الدقيقة إلى جمهورها في شتى أنحاء العالم، في حين يساعد فيسبوك على ربط الأشخاص، ويوفر منصة للمستخدمين بما يمكنهم من التعبير عن أسئلتهم واستفساراتهم.

من جهته، قال محمد عمر، مدير الأخبار في الشرق الأوسط وشمال أفريقيا بـ فيسبوك إنه : مع تزايد تفشي فايروس كورونا المستجد، أردنا في فيسبوك التأكد من إمكانية وصول الجميع إلى معلومات موثوقة ودقيقة من خلال منصاتنا. نحن نعمل بشكل وثيق مع شركائنا في جميع أنحاء منطقة الشرق الأوسط ، كجزء من جهودنا العالمية، للتأكد من أنهم يستخدمون قوة منصاتنا الاجتماعية للتواصل مع الناس، ومحاولة معرفة مخاوفهم، ومشاركتهم المعلومات الدقيقة حول كورونا من أجل المساعدة في منع تفشي هذا الوباء .

وخلال الحلقات المباشرة التي تبلغ مدتها ساعة واحدة، سيتم البث من خلال CrowdTangle Live Display ، والذي سيوضح الإجراءات التي يتم تنفيذها في مختلف أنحاء المنطقة والعالم بشأن فيروس كورونا المستجد، كما ستسمح المنصة أيضًا للخبراء بإنشاء لوحة تحكم مخصصة يمكن فحصها في CrowdTangle Live Display Hub للتأكد من أن سكاي نيوز عربية تجيب على أكبر عدد من الأسئلة التي يمكن للمتابعين نشرها من على منصات إنستغرام و مجموعات فيسبوك التي تحمل اسم Facebook COVID-19 Group ، بالإضافة إلى المجموعة الخاصة بفيروس كورونا لسكاي نيوز عربية على مستجدات كورونا (SNACovid19).

كما تم تطوير مجموعة بعنوان The Hope Feed ، يعرض بشكل مباشر لقصص إيجابية لأشخاص أصيبوا بفيروس كورونا المستجد من شتى أنحاء العالم.

تطبّق أفضل الشروط والمعايير الصحية المطبقة من الجهات الرقابية

مواصلات الإمارات توفر 3800 شاحنة ومركبة ودراجة نارية لتوصيل الأغذية والطرود منذ مطلع العام

•• دبي-الفجر:

قامت مواصلات الإمارات بتوفير 3800 شاحنة ومركبة ودراجة نارية مخصصة لتوصيل الأغذية والطرود (الديليفري) في إمارتي دبي والشارقة منذ مطلع العام الجاري لخدمة متعامليها من قطاعات الأغذية وغيرها من شركات التجزئة.

وقال طارق الصيداوي رئيس المبيعات في المنطقة، إن مواصلات الإمارات وضمن اختصاصاتها في قطاع النقل والمواصلات، تقدم لمتعامليها خدمات تأجير المركبات والدراجات النارية المخصصة لخدمة متعامليها في قطاعات الأغذية من قبيل المطاعم، ومستودعات التخزين، وتجار الجملة والمفرق، والصيدليات، وشركات التوصيل، وذلك من خلال 3000 مركبة ودراجة نارية، إضافة إلى 800 شاحنة مخصصة لنقل وتوصيل المواد الغذائية المجمدة، والأطعمة والمشروبات الطازجة، إضافة إلى نقل المثلجات وغيرها الكثير من المواد والمنتجات.

وأكّد الصيداوي أن مركبات نقل الأغذية التي توفرها مواصلات الإمارات تطبّق أفضل الشروط والمعايير المطبقة من الجهات الرقابية المحلية والعالمية، حيث تحوي الدراجات النارية ومركبات وشاحنات نقل الأغذية التي توفرها على صناديق ذات أحجام مناسبة متوافقة مع متطلبات الجهات الرقابية، وتعمل بها أنظمة للتحكم ومراقبة درجة الحرارة وفقاً لأنظمة وممارسات سلامة الغذاء المعتمدة بما يضمن إبقاء درجات الحرارة في الصندوق ملائمة لطبيعة المادة الغذائية المنقولة، مضيفاً أن جميع مركبات نقل الأغذية تحوي أيضاً أنظمة التتبع الذكية GPS والتي توفر للسائق معلومات وبيانات الوصول إلى المواقع المحددة في زمن قياسي، كما تتوفر في الدراجات النارية بطاقات سالك، وبطاقات الوقود. موضحاً بأنه في إطار تحقيق أقصى معايير السلامة، فإن مواصلات الإمارات تعمل وبشكل دوري على تنفيذ عمليات الصيانة لمركبات النقل المبرد، علاوة على ذلك تقوم بالتنسيق مع عملائها بتعقيم المركبات المخصصة لنقل الأغذية المبردة بما تحويها من صناديق حفظ الأغذية وفقاً للاشتراطات والمعايير الصحية المعتمدة في الدولة، بما يؤكد التزامها بتقديم خدمات تفوق توقعات المتعاملين.

هيئة النقل في عجمان تستمر في اتخاذ التدابير الوقائية للتعقيم

•• عجمان-الفجر:

تواصل هيئة النقل في عجمان اتباعها للاجراءات الاحترازية الدورية التي اتخذتها لضمان سلامة الركاب والسائقين للتصدي لفيروس كورونا المستجد حيث أكدت الهيئة ان عمليات التعقيم لمركبات النقل العام لا تزال مستمره وفق أعلى المعايير المتبعه لضمان صحة وسلامة الركاب.

وأوضح عمر لوتاه المدير التنفيذي لقطاع العمليات بالهيئة انه تم التعاون مع شركات متخصصه لتعقيم المركبات بشكل دوري وتم التوجيه بإستخدام أفضل مواد التطهير الموصى بها والاجهزة المعتمدة و تقنية الاوزون التي تضمن القضاء على كافة أنواع الفيروسات والبكتيريا وأكد ان الهيئة تحرص دوما على توفير وسائل نقل آمنه للركاب والسائقين.

وأشار الى ان أن الهيئة تشرع بتعقيم سيارات الأجرة بعد كل راكب من أجل الحفاظ على بيئة صحية للركاب ويتم تعقيم حافلات النقل العام بعد كل رحله ،كما ويتم عمل تعقيم شامل للحافلات في فترة المساء.

وأضاف انه تم تثقيف السائقين بأخذ الحيطة والحذر و اتباع احتياطات السلامة العامة، وانه يجب عليهم الإبلاغ عن أي حالات مريبة بين الركاب لتجنب انتقال العدوى بالاضافة الى انه تم إجراء فحوصات طبية شاملة لجميع قائدي المركبات وتقرر إجراؤها يوميا للسائقين للتأكد من سلامتهم الصحيه.

صندوق الوطن يتلقى مساهمة جديدة بقيمة مليوني درهم

•• أبوظبي-وام:

أعلن صندوق الوطن ـ المبادرة المجتمعية لمجموعة من رجال الأعمال الإماراتيين بهدف دعم صناعة مستقبل أفضل للأجيال القادمة ـ عن تلقيه مساهمة جديدة بقيمة مليوني درهم قدمها رجل الأعمال الإماراتي الدكتور مبارك حمد مرزوق العامري وإخوانه وذلك بهدف دعم الصندوق وتمكينه من تحقيق أهدافه الاستراتيجية بدفع مسيرة التنمية وتنفيذ توجيهات القيادة الرشيدة ببناء اقتصاد معرفي مستدام للأجيال القادمة.

وأثنى الدكتور مبارك العامري على دور الصندوق المهم وتوفيره منصة رائدة لرجال الأعمال الإماراتيين من أجل المساهمة في خدمة وطنهم ..مضيفا نحن شعب دولة الإمارات وأبناء المغفور له الشيخ زايد بن سلطان آل نهيان طيب الله ثراه تقع علينا اليوم مسؤولية المساهمة في مسيرة وطننا الغالي لاسيما أن قيادتنا الرشيدة تبذل جل جهودها من أجل المحافظة على أمننا وسلامتنا .

وأعرب مجلس إدارة صندوق الوطن عن اعتزازه بالدعم الذي يقدمه رجال الأعمال في دولة الإمارات للصندوق ..مشيرا إلى أن هذه المساهمة تعكس قيم التلاحم المجتمعي الراسخة في الدولة وتكاتف أبناء الوطن لمواجهة كافة التحديات والمساهمة في تحقيق التنمية المستدامة للأجيال المقبلة.

ويعمل صندوق الوطن على مشاريع ومبادرات مبتكرة داعمة لمنظومة التعلم عن بعد في المنظومة التعليمية بالدولة حيث يوفر تطبيق سكول فويس والذي يتم تقديمه مجانا للمدارس بالإضافة إلى إطلاق برنامجي موهبتنا و المبرمج الإماراتي عبر منظومة إلكترونية متطورة تقوم على التعليم عن بعد وتقوم هذه البرامج بإتاحة الفرص للكفاءات الوطنية في جميع الظروف للمساهمة في بناء اقتصاد المستقبل القائم على المعرفة والبحث والتطوير وذلك بتوفير الدعم للمبتكرين لمساعدتهم على تحقيق طموحاتهم وتحويل ابتكاراتهم لمشاريع تعود بالنفع على المجتمع الإماراتي وتسهم في دفع عجلة التنمية.

ويعتبر صندوق الوطن مبادرة تتجسد فيها أسمى معاني الوحدة والتلاحم في خدمة الوطن والحفاظ على منجزاته ودفع مسيرة تقدمه وازدهاره موجها موارده لإيجاد حلول للتحديات التي تواجه مجتمعاتنا تماشيا مع رؤى قيادتنا في الاستعداد لمرحلة ما بعد النفط.

دائـرة التـنـمـيـة الاقـتـصـاديـة
DEPARTMENT OF ECONOMIC DEVELOPMENT

العدد ١٢٨٩٣ بتاريخ ٢٠٢٠/٣/٢٦

إعـــــلان

تعلن دائـرة التنمية الاقتصادية بان السـادة/شركة خط الخليج للخدمات الغذائية ذ.م.م رخصة رقم: CN 1018636 قد تقدموا الينا بطلب

تعديل نسب الشركاء

محمد عبدالله السيد الهاشمي من ٣٠٪ الى ٣٣٪

تعديل الشركاء تنازل وبيع

اضافة خالد علي السيدعبدالله محمد الهاشمي ٣٣٪

تعديل نسب الشركاء/مؤسسة خط الخليج التجارية - جلف لاين Gulf Line Trading Establishment - Gulfline من ٧٠٪ الى ٣٤٪

فعلى كل من له حق او اعتراض على هذا الاعلان مراجعة دائرة التنمية الاقتصادية خلال أربعة عشر يوماً من تاريخ نشر هذا الاعلان والا فان الدائرة غير مسؤولة عن اي حق او دعوى بعد انقضاء هذه المدة حيث ستستكمل الاجراءات المطلوبة

قطاع الشؤون التجارية (أبوظبي)

دائـرة التـنـمـيـة الاقـتـصـاديـة
DEPARTMENT OF ECONOMIC DEVELOPMENT

العدد ١٢٨٩٣ بتاريخ ٢٠٢٠/٣/٢٦

إعـــــلان

تعلن دائـرة التنمية الاقتصادية بان السـادة/شركة الرجل الحديد للمقاولات الانشاءات المعدنية ذ.م.م

رخصة رقم: CN 1058990 قد تقدموا الينا بطلب

تعديل الشركاء تنازل وبيع

اضافة ركيب احمد جاهانجير علام ٤٪

تعديل الشركاء تنازل وبيع

اضافة محمد ديدار لات فريد العالم ٥٪

تعديل نسب الشركاء

محمد عالم جير شودري من ٤٩٪ الى ٤٠٪

فعلى كل من له حق او اعتراض على هذا الاعلان مراجعة دائرة التنمية الاقتصادية خلال أربعة عشر يوماً من تاريخ نشر هذا الاعلان والا فان الدائرة غير مسؤولة عن اي حق او دعوى بعد انقضاء هذه المدة حيث ستستكمل الاجراءات المطلوبة

قطاع الشؤون التجارية (أبوظبي)

دائـرة التـنـمـيـة الاقـتـصـاديـة
DEPARTMENT OF ECONOMIC DEVELOPMENT

العدد ١٢٨٩٣ بتاريخ ٢٠٢٠/٣/٢٦

إعـــــلان

تعلن دائـرة التنمية الاقتصادية بان السـادة/شركة التاسعة والتسعون للاستثمار ذ.م.م رخصة رقم: CN 2736071 قد تقدموا الينا بطلب

تعديل مدير/اضافة قصي محمد عادل خالد الحجيري

تعديل الشركاء تنازل وبيع

اضافة شركة المعمورة دايفير سيفايد جلوبال هولدنغ ش.م.ع
MAMOURA DIVERSIFIED GLOBAL HOLDING P.J.S.C

تعديل مدير/حذف قصي محمد عادل خالد الحجيري

تعديل الشركاء تنازل وبيع

حذف شركة المبادلة للتنمية (شركة مساهمة عامة)
MUBADALA DEVELOPMENT COMPANY - P.J.S.C

فعلى كل من له حق او اعتراض على هذا الاعلان مراجعة دائرة التنمية الاقتصادية خلال أربعة عشر يوماً من تاريخ نشر هذا الاعلان والا فان الدائرة غير مسؤولة عن اي حق او دعوى بعد انقضاء هذه المدة حيث ستستكمل الاجراءات المطلوبة

قطاع الشؤون التجارية (أبوظبي)

دائـرة التـنـمـيـة الاقـتـصـاديـة
DEPARTMENT OF ECONOMIC DEVELOPMENT

العدد ١٢٨٩٣ بتاريخ ٢٠٢٠/٣/٢٦

إعـــــلان

تعلن دائـرة التنمية الاقتصادية بان السـادة/مطعم شواية البحر

رخصة رقم: CN 2285176 قد تقدموا الينا بطلب

تعديل الشركاء تنازل وبيع

اضافة ارزاق عبدالغني عبدالقادر ١٠٠٪

تعديل الشركاء تنازل وبيع

حذف دعاء احمد سامي محمد العطار

تعديل وكيل خدمات/حذف فاطمه سالم عبدالرحمن السقاف الهاشمي

فعلى كل من له حق او اعتراض على هذا الاعلان مراجعة دائرة التنمية الاقتصادية خلال أربعة عشر يوماً من تاريخ نشر هذا الاعلان والا فان الدائرة غير مسؤولة عن اي حق او دعوى بعد انقضاء هذه المدة حيث ستستكمل الاجراءات المطلوبة

قطاع الشؤون التجارية (أبوظبي)

دائـرة التـنـمـيـة الاقـتـصـاديـة
DEPARTMENT OF ECONOMIC DEVELOPMENT

العدد ١٢٨٩٣ بتاريخ ٢٠٢٠/٣/٢٦

إعـــــلان

تعلن دائـرة التنمية الاقتصادية بان السـادة/بيت الكروشيه للملابس الجاهزة

رخصة رقم: CN 2213670 تقدموا الينا بطلب

الغاء رخصة

فعلى كل من له حق او اعتراض على هذا الاعلان مراجعة دائرة التنمية الاقتصادية خلال اسبوع من تاريخ نشر هذا الاعلان والا فان الدائرة غير مسؤولة عن اي حق او دعوى بعد انقضاء المدة حيث ستستكمل الاجراءات المطلوبة

قطاع الشؤون التجارية (أبوظبي)

دائـرة التـنـمـيـة الاقـتـصـاديـة
DEPARTMENT OF ECONOMIC DEVELOPMENT

العدد ١٢٨٩٣ بتاريخ ٢٠٢٠/٣/٢٦

إعـــــلان

تعلن دائـرة التنمية الاقتصادية بان السـادة/نور البيان للتجارة

رخصة رقم: CN 1018694 قد تقدموا الينا بطلب

تعديل الشركاء تنازل وبيع/اضافة جمعه سيف جمعه حمد المشغوني ٥١٪

تعديل الشركاء تنازل وبيع/اضافة حافظ محمد الفروان ٤٩٪

تعديل الشركاء تنازل وبيع/حذف بخيت عبدالله نصيب مر المنصوري

تعديل شكل قانوني/من مؤسسة فردية الى شركة ذات مسؤولية محدودة

تعديل اسم تجاري من/نور البيان للتجارة
NOOR ALBAYAN TRADING

الى/نور البيان للتجارة ذ.م.م
NOOR ALBAYAN TRADING LLC

فعلى كل من له حق او اعتراض على هذا الاعلان مراجعة دائرة التنمية الاقتصادية خلال أربعة عشر يوماً من تاريخ نشر هذا الاعلان والا فان الدائرة غير مسؤولة عن اي حق او دعوى بعد انقضاء هذه المدة حيث ستستكمل الاجراءات المطلوبة

قطاع الشؤون التجارية (أبوظبي)

دائـرة التـنـمـيـة الاقـتـصـاديـة
DEPARTMENT OF ECONOMIC DEVELOPMENT

العدد ١٢٨٩٣ بتاريخ ٢٠٢٠/٣/٢٦

إعـــــلان

تعلن دائـرة التنمية الاقتصادية بان السـادة/روك ستار اليكتروميكانيك - شركة الشخص الواحد ذ.م.م

رخصة رقم: CN 1194433 قد تقدموا الينا بطلب

تعديل الشركاء تنازل وبيع

اضافة راشد مطر راشد مطر القبيسي ١٠٠٪

تعديل الشركاء تنازل وبيع

حذف عبدالله سعيد سالم محمد الكثيري

فعلى كل من له حق او اعتراض على هذا الاعلان مراجعة دائرة التنمية الاقتصادية خلال أربعة عشر يوماً من تاريخ نشر هذا الاعلان والا فان الدائرة غير مسؤولة عن اي حق او دعوى بعد انقضاء هذه المدة حيث ستستكمل الاجراءات المطلوبة

قطاع الشؤون التجارية (أبوظبي)

دائـرة التـنـمـيـة الاقـتـصـاديـة
DEPARTMENT OF ECONOMIC DEVELOPMENT

العدد ١٢٨٩٣ بتاريخ ٢٠٢٠/٣/٢٦

إعـــــلان

تعلن دائـرة التنمية الاقتصادية بان السـادة/سكاي لاند للسفريات

رخصة رقم: CN 2740985 قد تقدموا الينا بطلب

تعديل الشركاء تنازل وبيع/اضافة طيب محمد خليل فولاذى الخوري ٥١٪

تعديل مدير/اضافة عبدالغفار عبدالهادي

تعديل الشركاء تنازل وبيع/اضافة عبدالغفار عبدالهادي ٤٩٪

تعديل الشركاء تنازل وبيع/حذف لطيفه حبيب حمد حمود العامري

تعديل راس المال/من null الى ١٥٠٠٠٠

تعديل لوحة الاعلان/اجمالي من مساحة null × null الى ١×١

تعديل شكل قانوني/من مؤسسة فردية الى شركة ذات مسؤولية محدودة

تعديل اسم تجاري من/سكاي لاند للسفريات
SKY LAND TRAVEL

الى/سكاي لاند للسفريات ذ.م.م
SKY LAND TRAVEL LLC

فعلى كل من له حق او اعتراض على هذا الاعلان مراجعة دائرة التنمية الاقتصادية خلال أربعة عشر يوماً من تاريخ نشر هذا الاعلان والا فان الدائرة غير مسؤولة عن اي حق او دعوى بعد انقضاء هذه المدة حيث ستستكمل الاجراءات المطلوبة

قطاع الشؤون التجارية (أبوظبي)

دولة الإمارات العربية المتحدة
وزارة الاقتصاد
إدارة العلامات التجارية

الخميس ٢٦ مارس ٢٠٢٠ العدد ١٢٨٩٣

نموذج إعلان النشر عن انتقال الملكية

تعلن إدارة العلامات التجارية عن تقدم وكيل التسجيل / المالك : راسم ابو النجا

طلب لتسجيل بيانات العلامة التجارية : mcgeans

المودعة بالرقم : 195479 بتاريخ : 2013/07/25

والمسجلة بتاريخ : 2015/03/04

صورة العلامة :

باسم: بي. كيه. جارمنت (امبورت – اكسبورت) كو ، ليمتد

وعنوانة: ، 448 ، 450 اونوت روود ، براويت سب- ديستريةٍ بانكوك 10250 ، تايلاند

وذلك لتمييز السلع أو الخدمات الواقعة بالفئة : 25
البناطلين ، القمصان ، الشورتات ، البرمودا ، .الصدريات ، الجاكتات ، (التنانير ، اردية سروالية ، الجينز ، القبعات ، الاحزمة (ملابس

بيانات التعديل:

إسم من انتقلت الية الملكية : ام سي جروب بابليك كومباني ليمتد

عنوانة: 448، 450 اونووت روود ، براويت صب-ديستريكت، براويت – ديستريكت، بانكوك 10250، تايلاند

تاريخ انتقال الملكية : 2019/12/20

تاريخ التأشير : 2020/03/23

دولة الإمارات العربية المتحدة
وزارة الاقتصاد
إدارة العلامات التجارية

الخميس ٢٦ مارس ٢٠٢٠ العدد ١٢٨٩٣

نموذج إعلان النشر

تعلن إدارة العلامات التجارية عن تقدم وكيل التسجيل / المالك :
الفا
طلب لتسجيل بيانات العلامة التجارية :
Himalaya WELLNESS SINCE 1930
المودعة بالرقم : 223086 بتاريخ : 2014/12/11
بيانات الأولوية :
باسم : هيمالايا جلوبال هولدينجز ليمتد
الموطن : 106 إليزابيثان سكوير، ص.ب: 1162 جراند كايمان – كيه واي 1 – 1102، كايمان ايلاند.
وذلك لتمييز السلع أو الخدمات الواقعة بالفئة : 30
عسل نحل، القهوة والشاي.

صورة العلامة :

وصف العلامة : عبارة عن الكلمة اللاتينية " Himalaya " كتبت باللغة الانجليزية مظللة باللون الأسود وكتب الحرف H بشكل مميز وأسفل الكلمة خط رفيع مظلل باللون الرمادي، وأسفل هذا الخط كتبت الكلمات اللاتينية WELLNESS SINCE 1930 ،، كتبت باللون الرمادي بخط صغير، كما بالشكل المرفق.

الاشتراطات :
فعلى من لديه إعتراض علي
ذلك أن يتقدم به مكتوبا لإدارة
العلامات التجارية في وزارة
الإقتصاد أو إرساله بالبريد
المسجل ، وذلك خلال 30يوما
من تاريخ إصدار هذا الإعلان

دولة الإمارات العربية المتحدة
وزارة الاقتصاد
إدارة العلامات التجارية

الخميس ٢٦ مارس ٢٠٢٠ العدد ١٢٨٩٣

نموذج إعلان النشر

تعلن إدارة العلامات التجارية عن تقدم وكيل التسجيل / المالك :
ألفا للملكية الفكرية
طلب لتسجيل بيانات العلامة التجارية :
HIMALAYA HERBALS YOUTH ETERNITY
المودعة بالرقم : 241193 بتاريخ : 2015/10/04
بيانات الأولوية :
باسم : هيمالايا جلوبال هولدينجز ليمتد
الموطن : 106 إليزابيثان سكوير، ص.ب: 1162 جراند كايمان – كيه واي 1 – 1102، كايمان ايلاند.
وذلك لتمييز السلع أو الخدمات الواقعة بالفئة : 3
مستحضرات تجميل، بما في ذلك مستحضرات التجميل لغايات التنحيف، غسُولات (لوشن) لأغراض التجميل، كريمات لأغراض التجميل، زيوت عطرية لأغراض التجميل، شامبو ولوشن الشعر، صابون.

صورة العلامة :

وصف العلامة : عبارة عن الكلمات اللاتينية" HIMALAYA HERBALS YOUTH ETERNITY " كتبت باللون الأسود كما بالشكل المرفق.

الاشتراطات :
فعلى من لديه إعتراض علي
ذلك أن يتقدم به مكتوبا لإدارة
العلامات التجارية في وزارة
الإقتصاد أو إرساله بالبريد
المسجل ، وذلك خلال 30يوما
من تاريخ إصدار هذا الإعلان

مكتب تنمية الصناعة
Industrial Development Bureau

العدد ١٢٨٩٣ بتاريخ ٢٠٢٠/٣/٢٦

إعـلان

تعلن مكتب تنمية الصناعة بأن: السادة/شركة ايميرتس بيتون ردي مكس ش.ذ.م.م
رقم الرخصة الصناعية: IN1002016 قد أبدوا رغبتهم في التعديل التالي:

١- بيانات الشركاء قبل التعديل:

م	اسماء الشركاء	الجنسية	نسبة الشركاء
1	محمد سيف محمد بن شعفار	الامارات العربية المتحدة	% 51
2	اداشيريل رامان مينون راماشندران	الهند	% 19
3	عماد عزمي جندي وهبة	مصر	% 16
4	احمد محمد سيف بن شعفار	الامارات العربية المتحدة	% 9
5	ابراهيم محمد عبدالله المزروعي	الامارات العربية المتحدة	% 9

٢-

٣- بيانات الشركاء بعد التعديل:

م	اسماء الشركاء	الجنسية	نسبة الشركاء
1	محمد سيف محمد بن شعفار	الامارات العربية المتحدة	% 67
2	عماد عزمي جندي وهبة	مصر	% 21
3	احمد محمد سيف بن شعفار	الامارات العربية المتحدة	% 12

وعلى كل من لديه اعتراض على الاجراء المذكور اعلاه مراجعة مكتب تنمية الصناعه خلال أسبوع من تاريخ نشر الإعلان ، وإلا فلن يقبل المكتب أية اعتراض بعد انقضاء مدة الإعلان .

مكتب تنمية الصناعة

دولة الإمارات العربية المتحدة
وزارة الاقتصاد
إدارة العلامات التجارية

الخميس ٢٦ مارس ٢٠٢٠ العدد ١٢٨٩٣

نموذج إعلان النشر

تعلن إدارة العلامات التجارية عن تقدم وكيل التسجيل / المالك :
ألفا للملكية الفكرية
طلب لتسجيل بيانات العلامة التجارية : HimEssential-M

المودعة بالرقم : 236662 بتاريخ : 2015/07/05

صورة العلامة :

بيانات الأولوية :
باسم : هيمالايا جلوبال هولدينجز ليمتد
الموطن : 106 إليزابيثان سكوير، ص.ب: 1162 جراند كايمان – كيه واي 1 – 1102، كايمان ايلاند.
وذلك لتمييز السلع أو الخدمات الواقعة بالفئة : 5
مستحضرات صيدلانية و مستحضرات بيطرية، مكملات الحمية الغذائية للحيوانات، منتجات مكملات غذائية للأغراض الطبية.

وصف العلامة : عبارة عن الكلمة اللاتينية" HimEssential " كتبت باللون الأسود ثم كتبت شرطة وصله ثم كتب الحرف اللاتيني M بشكل مميز باللون الأسود كما بالشكل المرفق.

الاشتراطات :
فعلى من لديه إعتراض علي
ذلك أن يتقدم به مكتوبا لإدارة
العلامات التجارية في وزارة
الإقتصاد أو إرساله بالبريد
المسجل ، وذلك خلال 30يوما
من تاريخ إصدار هذا الإعلان

دولة الإمارات العربية المتحدة
وزارة الاقتصاد
إدارة العلامات التجارية

الخميس ٢٦ مارس ٢٠٢٠ العدد ١٢٨٩٣

نموذج إعلان النشر

تعلن إدارة العلامات التجارية عن تقدم وكيل التسجيل / المالك :
الفا
طلب لتسجيل بيانات العلامة التجارية :
Himalaya WELLNESS SINCE 1930
المودعة بالرقم : 223083 بتاريخ : 2014/12/11
بيانات الأولوية :
باسم : هيمالايا جلوبال هولدينجز ليمتد
الموطن : 106 إليزابيثان سكوير، ص.ب: 1162 جراند كايمان – كيه واي 1 – 1102، كايمان ايلاند.
وذلك لتمييز السلع أو الخدمات الواقعة بالفئة : 3
مستحضرات تجميل، مستحضرات تجميل لغايات التنحيف، غسولات (لوشن) لأغراض التجميل، كريمات تجميلية، زيوت عطرية، شامبو، غسولات (لوشن) للشعر، صابون.

صورة العلامة :

وصف العلامة : عبارة عن الكلمة اللاتينية " Himalaya " كتبت باللغة الانجليزية مظللة باللون الأسود وكتب الحرف H بشكل مميز وأسفل الكلمة خط رفيع مظلل باللون الرمادي، وأسفل هذا الخط كتبت الكلمات اللاتينية WELLNESS SINCE 1930 ،، كتبت باللون الرمادي بخط صغير، كما بالشكل المرفق.

الاشتراطات :
فعلى من لديه إعتراض علي
ذلك أن يتقدم به مكتوبا لإدارة
العلامات التجارية في وزارة
الإقتصاد أو إرساله بالبريد
المسجل ، وذلك خلال 30يوما
من تاريخ إصدار هذا الإعلان

دولة الإمارات العربية المتحدة
وزارة الاقتصاد
إدارة العلامات التجارية

الخميس ٢٦ مارس ٢٠٢٠ العدد ١٢٨٩٣

نموذج إعلان النشر

تعلن إدارة العلامات التجارية عن تقدم وكيل التسجيل / المالك :
موارد للخدمات ذ.م.م
طلب لتسجيل بيانات العلامة التجارية :
مركز موارد Mawarid center للأبحاث والمختبرات العلمية
Research and Scientific Laboratories
المودعة بالرقم : 326081 بتاريخ : 2020/02/20
بيانات الأولوية :
باسم : موارد للخدمات ذ.م.م
الموطن : ججزيرة ابوظبي، غرب ٤٤ - - طابق ٢٠ - مكتب ٢٠٠١ , ٠ : ٠, وحدة, شركة انترناشيونال كابيتال تريدنج
وذلك لتمييز السلع أو الخدمات الواقعة بالفئة : 44
خدمات بيطرية وتربية الحيوانات

صورة العلامة :

وصف العلامة : العلامه عبارة عن اللام والام والألف ألتف حولهم قوس بشكل مميز وكتب تحته عبارة / مركز موارد Mawarid centre للأبحاث والمختبرات العلمية
Research and Scientific Laboratories
الاشتراطات :
فعلى من لديه إعتراض علي
ذلك أن يتقدم به مكتوبا لإدارة
العلامات التجارية في وزارة
الإقتصاد أو إرساله بالبريد
المسجل ، وذلك خلال 30يوما
من تاريخ إصدار هذا الإعلان

دولة الإمارات العربية المتحدة
وزارة الاقتصاد
إدارة العلامات التجارية

الخميس ٢٦ مارس ٢٠٢٠ العدد ١٢٨٩٣

نموذج إعلان النشر

تعلن إدارة العلامات التجارية عن تقدم وكيل التسجيل / المالك :
ألفا للملكية الفكرية
طلب لتسجيل بيانات العلامة التجارية : ETERNESSENCE

المودعة بالرقم : 239376 بتاريخ : 2015/08/27
بيانات الأولوية :
باسم : هيمالايا جلوبال هولدينجز ليمتد
الموطن : 106 إليزابيثان سكوير، ص.ب: 1162 جراند كايمان – كيه واي 1 – 1102، كايمان ايلاند.
وذلك لتمييز السلع أو الخدمات الواقعة بالفئة : 3
مستحضرات تجميل، بما في ذلك مستحضرات التجميل لغايات التنحيف، غسُولات (لوشن) لأغراض التجميل، كريمات لأغراض التجميل، زيوت عطرية لأغراض التجميل، شامبو ولوشن الشعر، صابون.

صورة العلامة :

وصف العلامة : عبارة عن الكلمة اللاتينية (ETERNESSENCE) كتبت باللون الأسود كما هو موضح بالشكل المرفق.

الاشتراطات :
فعلى من لديه إعتراض علي
ذلك أن يتقدم به مكتوبا لإدارة
العلامات التجارية في وزارة
الإقتصاد أو إرساله بالبريد
المسجل ، وذلك خلال 30يوما
من تاريخ إصدار هذا الإعلان

دولة الإمارات العربية المتحدة
وزارة الاقتصاد
إدارة العلامات التجارية

الخميس ٢٦ مارس ٢٠٢٠ العدد ١٢٨٩٣

نموذج إعلان النشر

تعلن إدارة العلامات التجارية عن تقدم وكيل التسجيل / المالك :
ألفا للملكية الفكرية
طلب لتسجيل بيانات العلامة التجارية : ETERNESSENCE

المودعة بالرقم : 239377 بتاريخ : 2015/08/27
بيانات الأولوية :
باسم : هيمالايا جلوبال هولدينجز ليمتد
الموطن : 106 إليزابيثان سكوير، ص.ب: 1162 جراند كايمان – كيه واي 1 – 1102، كايمان ايلاند.
وذلك لتمييز السلع أو الخدمات الواقعة بالفئة : 5
مستحضرات دوائية وصيدلانية وبيطرية.

صورة العلامة :

وصف العلامة : عبارة عن الكلمة اللاتينية (ETERNESSENCE) كتبت باللون الأسود كما هو موضح بالشكل المرفق.

الاشتراطات :
فعلى من لديه إعتراض علي
ذلك أن يتقدم به مكتوبا لإدارة
العلامات التجارية في وزارة
الإقتصاد أو إرساله بالبريد
المسجل ، وذلك خلال 30يوما
من تاريخ إصدار هذا الإعلان

دولة الإمارات العربية المتحدة
وزارة الاقتصاد
إدارة العلامات التجارية

الخميس ٢٦ مارس ٢٠٢٠ العدد ١٢٨٩٣

نموذج إعلان النشر

تعلن إدارة العلامات التجارية عن تقدم وكيل التسجيل / المالك :
الفا
طلب لتسجيل بيانات العلامة التجارية :
Himalaya WELLNESS SINCE 1930
المودعة بالرقم : 223085 بتاريخ : 2014/12/11
بيانات الأولوية :
باسم : هيمالايا جلوبال هولدينجز ليمتد
الموطن : 106 إليزابيثان سكوير، ص.ب: 1162 جراند كايمان – كيه واي 1 – 1102، كايمان ايلاند.
وذلك لتمييز السلع أو الخدمات الواقعة بالفئة : 16
قرطاسية، الورق، الورق المقوى ومنتجات مصنوعة من هذه المواد، مواد بلاستيكية للتعبئة، حقائب من البلاستيك والورق للتعبئة، مطبوعات.

صورة العلامة :

وصف العلامة : عبارة عن الكلمة اللاتينية " Himalaya " كتبت باللغة الانجليزية مظللة باللون الأسود وكتب الحرف H بشكل مميز وأسفل الكلمة خط رفيع مظلل باللون الرمادي، وأسفل هذا الخط كتبت الكلمات اللاتينية WELLNESS SINCE 1930 ،، كتبت باللون الرمادي بخط صغير، كما بالشكل المرفق.

الاشتراطات :
فعلى من لديه إعتراض علي
ذلك أن يتقدم به مكتوبا لإدارة
العلامات التجارية في وزارة
الإقتصاد أو إرساله بالبريد
المسجل ، وذلك خلال 30يوما
من تاريخ إصدار هذا الإعلان

إعلان تصفية شركة

العدد ١٢٨٩٣ بتاريخ ٢٠٢٠/٣/٢٦

واحة الفيوم للصيانة العامة- ذ م م

بموجب قرار اجتماع الجمعية العمومية غير العادية بتاريخ 2020/03/19 يعلن مكتب دلتا لتدقيق الحسابات- عن حل وتصفية شركة

واحة الفيوم للصيانة العامة- ذ م م

الصادرة من دائرة التنمية الاقتصادية-ابوظبي بالرقم CN-1185105 فعلى من لدية اي اعتراض او مطالبة التقدم إلى مكتب المصفى المعين هاتف رقم 037378999 فاكس 037378989 ص.ب 202075 – مدينة العين – صناعية هيلي بناء عبد الله محمد علي الشحي واخرون مكتب رقم (3) وإحضار المستندات الثبوتيه، وذلك خلال مدة أقصاها 45 يوما من تاريخ هذا الاعلان

زايد الخير منصة إنسانية متجددة للعطاء

•• دبي –الفجر:

يواصل برنامج "زايد الخير" على قناة الأولى دعمه للمرضى المعسرين والحالات الطارئة في إطار التعاون المشترك القائم بين "بيت الخير" و"دبي الخيرية"، حيث تتناوب الجمعيتان على استثمار هذه المنصة الإعلامية أسبوعياً، بعرض المشاريع الخيرية، والحالات الإنسانية الطارئة، ودعوة المحسنين والمحسنات لتقديم العون، والتبرع لنجدتها، بتوفير ما تحتاجه من مال يخرجها من عجزها، ويسمح لها بإجراء العمليات الجراحية اللازمة واستكمال أسباب العلاج المطلوب. ويبث البرنامج في تمام الساعة الرابعة، من مساء كل خميس على قناة الأولى على التردد 107.4 ويمتد حتى الساعة الرابعة حتى السادسة على مدار العام، ما عدا شهر رمضان، حيث سيبث البرنامج يومياً، ولمدة ساعة، من الساعة الخامسة حتى السادسة قبيل المغرب.

وبلغت حلقات "بيت الخير" حتى الآن 4 حلقات، جمعت فيها 508 ألف درهم، لنجدة 13 مريضاً مضطراً للعلاج، ويدخل هذا العطاء ضمن مشروع علاج، الذي أطلقته "بيت الخير" لنجدة المرضى المقيمين والأقل دخلاً، والذي بلغ إنفاقه عام 2019 مبلغ 6،481،313 درهما.

قضاء أبوظبي توجه مديريات الشرطة بإيقاف إجراءات التنفيذ الخاصة بضبط وإحضار وحبس الأفراد لمدة شهرين

•• أبوظبي –وام:

وجهت دائرة القضاء في أبوظبي، مديريات شرطة أبوظبي والمناطق الخارجية والعين والظفرة كافة بإيقاف إجراءات التنفيذ الخاصة بضبط وإحضار وحبس الأفراد لمدة شهرين لغاية انتهاء المهلة في 24 مايو 2020 باستثناء قضايا النفقة وقضايا التنفيذ العمالي مع الإبقاء على التعاميم على النظام منعا للمطلوبين من السفر خارج الدولة..وذلك تنفيذا للتوجيه السامي الصادر عن صاحب السمو الشيخ محمد بن زايد آل نهيان ولي عهد أبوظبي نائب القائد الأعلى للقوات المسلحة. وأكد سعادة المستشار يوسف سعيد العبري، وكيل دائرة القضاء في أبوظبي، أن تلك الإجراءات التي تحظى بمتابعة مباشرة من سمو الشيخ منصور بن زايد آل نهيان نائب رئيس مجلس الوزراء وزير شؤون الرئاسة ، رئيس دائرة القضاء، من شأنها تحقيق الغاية من التوجيه السامي بدعم أفراد المجتمع وتخفيف الأعباء المترتبة عليهم نتيجة الأوضاع الراهنة، مع الحفاظ في الوقت نفسه على حقوق الدائنين، بمنع المطلوبين من مغادرة الدولة لحين تسوية أوضاعهم وفق القانون. وأوضح المستشار العبري، أن إدارة التنفيذ بدائرة القضاء اتخذت جميع الخطوات الإجرائية بعدم إصدار أي قرارات بالضبط أو الإحضار أو الحبس في قضايا التنفيذ المدني والتجاري والإيجارات لحين انتهاء مهلة الشهرين، وإيقاف تنفيذ أي إخلاء في القضايا الإيجارية، مع إيقاف قيد أي قضية تنفيذ في هذا الإطار، ووقف إصدار أي إجراء تنفيذي في القضايا المدنية من ضبط وإحضار وحبس وحجوزات على الحسابات البنكية والسيارات والأسهم والعقارات، باستثناء قضايا النفقة والتنفيذ العمالي.

إنجاز مشروع السلوك التكيفي الأول من نوعه على مستوى الدولة لأصحاب الهمم

•• أبوظبي–وام:

أنجزت مؤسسة زايد العليا لأصحاب الهمم بالشراكة والتعاون مع جامعة الإمارات العربية المتحدة مشروع بناء مقياس السلوك التكيفي هو الأول من نوعه على مستوى الدولة لأصحاب الهمم بما يتناسب مع البيئة الإماراتية وفق الأسس والإجراءات العلمية لتطوير وتقنين المقاييس النفسية والتربوية على البيئة الإماراتية ليصبح جاهزاً للتطبيق والاستخدام.

وأنهى الجانبان – عقب جهد وعمل دؤوب استغرق عامين من قبل المختصين والخبراء في المؤسسة وقسم التربية الخاصة بكلية التربية في جامعة الإمارات – مرحلة التطبيق الميداني على عينة بلغت 920 طالبا في جميع إمارات الدولة، شملت أطفالاً إماراتيين ومقيمين من العرب ذكور وإناث من مختلف الفئات العمرية من عمر عام حتى 18عاما، وبعد الانتهاء من عملية التطبيق الميداني للمقياس، جرى تحليل بيانات التطبيق بالطرق الاحصائية اللازمة لاستخراج دلالات الصدق والثبات والدرجات الموزونة للمقياس، واستخلاص معايير المقياس وفق الأسس العلمية السليمة، ليصبح المقياس جاهزاً للاستخدام.

ويمتاز المقياس بأنه الأول عالمياً الذي يجمع بين الفحص المباشر الذي يجريه المختص مع الطفل وبين تقديرات ولي الأمر لجوانب معينة في نمو الطفل، ويتكون من 22 فئة عمرية تمتد من سنة وحتى 18 سنة، ويبلغ مدى الفئة العمرية الواحد للأعمار الصغيرة 6 أشهر .. فيما يبلغ المدى سنة واحدة بعد ذلك، ويقيس عشرة مجالات نمائية فرعية هي التواصل، والمهارات الأكاديمية، ومهارات الاستمتاع، والمهارات الاجتماعية، ومهارات المعنية بالذات، ومهارات التوجيه الذاتي، والمهارات الحركية، والمهارات المجتمعية، ومهارات الحياة، ومهارات الصحة والسلامة.

نجوى الحوسني

عبدالله عبد العالي الحميدان

عوشة المهيري

هالة الحويرص

وأكد سعادة عبد الله عبد العالي الحميدان الأمين العام لمؤسسة زايد أن المؤسسة كونها الجهة الرسمية المعنية برعاية وتأهيل أصحاب الهمم على مستوى إمارة أبوظبي وتعمل على تطوير الأدوات والمقاييس والبرامج الخاصة بهم، ارتأت الحاجة لوجود مقياس يناسب البيئة الاماراتية ويلبي الشروط التشخيصية حسب متطلبات منظمة الصحة العالمية والجهات المرتبطة بها، لذا تعاونت مع قسم التربية الخاصة بكلية التربية في جامعة الإمارات لإنجاز هذا المشروع الحيوي والهام الذي يسهم في تشخيص الإعاقة بشكل عام والإعاقة الذهنية بشكل خاص، ويعد أفضل مؤشر على مستوى تكيف الطالب من أصحاب الهمم، وبالتالي فهو مؤشر قوي على مدى استفادته من الخدمات المقدمة.

وأضاف أن مؤسسة زايد العليا لأصحاب الهمم، وعلى رأسها سموّ الشيخ خالد بن زايد آل نهيان رئيس مجلس الإدارة، تقدر عالياً الدور الذي تلعبه المؤسسات التعليمية لخدمة أصحاب الهمم، ويسعدنا أن ننجز هذا المشروع بالتعاون والشراكة مع جامعة الإمارات العربية المتحدة الجامعة العريقة التي تقوم بهذا الدور الوطني.

وذكر أن المؤسسة وتنفيذا لتوجيهات القيادة الرشيدة تسعى إلى ربط البحث العلمي الجامعي بالاحتياجات العملية والواقعية للمجتمع، وأن الشراكة مع جامعة الإمارات تمثل خطوة نحو بناء وتطوير أدوات وطنية في مجال تشخيص الإعاقة وقياس مستوى قدرات أصحاب الهمم لتقديم الخدمات المناسبة لهم وتلبية احتياجاتهم الفردية في مختلف المجالات ونحن في عصر الابتكار والاقتصاد المعرفي.

ووجه الشكر للمسؤولين بقسم التربية الخاصة بكلية التربية في جامعة الإمارات ولفريق العمل لتعاونهم المثمر والمتميز مع مؤسسة زايد العليا لخدمة أصحاب الهمم وأيضا لوزارة التربية والتعليم ودائرة التعليم والمعرفة لتسهيل إجراءات التطبيق الميداني.

من جانبها قالت الدكتورة نجوى الحوسني، القائم بأعمال عميد كلية التربية في جامعة الإمارات العربية المتحدة إن مؤسسة زايد العليا لأصحاب الهمم تعتبر شريكا استراتيجيا هاما لتفعيل التعاون ومد جسور التواصل بين الجامعة و مؤسسات الدولة كافة.

وأكدت أن كلية التربية تسخر كوادرها وخبراتها العلمية والمعرفية كافة لإحداث قفزة نوعية في مجال خدمة أصحاب الهمم من أجل تمكينهم للاندماج الكامل في مجتمعاتهم.

من ناحيتها أوضحت الدكتورة هالة الحويرص، رئيس قسم التربية الخاصة في كلية التربية، أن السلوك التكيفي يعتبر من المعايير والمحكات الهامة التي تستخدم في تشخيص وتقييم القدرات والمهارات النمائية بمظاهرها المختلفة لسنوات النمو الأساسية، ويمكن تحديد مجموعة من المميزات التي يساعد قياس السلوك التكيفي على تحقيقها منها توفير معلومات تساعد على التمييز بين أداء الأفراد على المستويات المختلفة لمظاهر النمو الاجتماعي، وتوفير دلالات واقعية وصادقة للعينات، من خلال استخدام منهجيات البحث العلمي السليمة، كما يساهم في المساعدة على تحديد درجة وشدة الإعاقة نفسها، ويقيس التطور النمائي منذ سنة ولغاية 18 سنة.

من جهتها أكدت الدكتورة عوشة المهيري، مساعد العميد لشؤون الطلبة في كلية التربية، أن قياس السلوك التكيفي بشكل عام يعمل على تحديد نقاط القوة والجوانب التي تحتاج إلى تنمية وتطوير، وذلك من خلال مقارنة مستوياتهم مع مستويات من يماثلونهم في العمر الزمني والبيئة الثقافية. كما يمتاز بتوفيره لمعلومات ذات أهمية وفائدة في عمليات التدريب الاكلينكي، بالإضافة إلى الدور الذي يؤديه استخدام المقياس في تخطيط وتقييم استراتيجيات العلاج والتدخل.

أبوظبي للتقاعد يطلق نظاما ذكيا لتحصيل الاشتراكات من جهات العمل

•• أبوظبي – وام:

أطلق صندوق أبوظبي للتقاعد، نظاماً جديداً لسداد الاشتراكات الشهرية عن المؤمن عليهم من قبل جهات العمل يُعرف باسم نظام الاشتراكات الذكية ، وذلك في إطار سعيه لاستكمال خطته في تقديم خدمات ذكية تواكب التطورات العالمية، بما يسهم في إحداث نقلة نوعية في طريقة تحميل وسداد الاشتراكات الشهرية من قبل جهات العمل، بالدقة والجودة، وفي الوقت المحدد.

ويأتي إطلاق النظام الجديد ضمن فعاليات مبادرة الشهر الرقمي التي أطلقتها حكومة أبوظبي بهدف إثراء تجربة المتعاملين والاستفادة من الخدمات الرقمية التي تقدمها الجهات الحكومية في الإمارة.

ويهدف نظام الاشتراكات الذكية إلى اختصار الوقت والجهد على جهات العمل، ورفع امتثالها بقانون المعاشات، مما يسهم بشكل مباشر في الحفاظ على الحقوق التأمينية للمواطنين المسجلين في نظام التقاعد في إمارة أبوظبي، وكذلك تقديم المنافع التقاعدية لهم دون تأخير وبحسب المعايير العالمية، وتفادي احتساب أية مبالغ إضافية على جهات العمل نتيجة التأخر عن سداد الاشتراكات.

كما يهدف النظام إلى رفع دقة البيانات التي يقدمها صندوق أبوظبي للتقاعد لشركائه عن طريق الربط الإلكتروني، خاصة البيانات المتعلقة بالمؤمن عليهم، وتوفير الوقت والجهد الذي كانت تتطلبه عملية تحصيل الاشتراكات الشهرية، بما يسهم في حفظ الحقوق التأمينية للمواطنين. ووفقاً للنظام الجديد يتم اعتماد قاعدة أساسية لكل بيانات المؤمن عليهم والعاملين وجهات العمل في النظام بشكل مسبق ويمنح النظام جهة العمل الفرصة لتقديم التحديثات والمتغيرات إن وجدت خلال الشهر، ويقوم النظام بناءً على هذه البيانات، بإعداد الفاتورة المبدئية للاشتراكات الشهرية المستحقة على جهة العمل دون الحاجة لقيام الجهة بتحميل البيانات في كل شهر، على أن تنعكس هذه التحديثات تلقائياً على قيمة الفاتورة النهائية.

ويوفر النظام الجديد لجهات العمل، منصة بيانات متكاملة مشتركة مع الصندوق تضمن الدقة العالية وتدعم اتخاذ القرار وإجراء الدراسات، إذ تتيح لمتخذي القرار في جهات العمل الدخول إلى لوحة بيانات خاصة على البوابة الإلكترونية للصندوق، تحتوي على جميع التفاصيل المتعلقة باشتراكات جهات العمل، وأهم التغييرات التي تم القيام بها من قبل الجهة وتأثيرها على قيمة الاشتراكات الشهرية.

وأشار الصندوق إلى أن تطبيق نظام الاشتراكات الذكية يسهم في حل جميع التحديات الإدارية المتعلقة بعملية دفع الاشتراكات التقاعدية، والتي كانت تواجه جهات العمل سابقاً، إذ سيقتصر دور جهات العمل على إدخال أية تغييرات أو تحديثات في البيانات، وتقديم الطلبات مثل طلبات التسجيل الجديد أو إنهاء الخدمة أو نقل المؤمن عليه، والترقيات.

وذكر الصندوق أن المشروع الجديد مر بمرحلة تجريبية لمدة ستة أشهر قبل إطلاقه رسمياً، إذ تم تطبيقه على 18 جهة عمل كمرحلة أولى، على أن يتم إدراج باقي الجهات على أربع مراحل، لافتاً إلى أن عدد الجهات المدرجة حالياً في المشروع الجديد وصل إلى أكثر من 160 جهة، تضم 35 ألفا من المؤمن عليهم.

وتوقّع الصندوق الانتهاء من إدراج جهات العمل كافة المسجلة لديه على نظام الاستقطاع الذكي خلال شهر يوليو المقبل، موضحاً أنه يقوم حاليا بعقد سلسلة من ورش العمل والاجتماعات التوضيحية لتعريف جهات العمل وتدريبها على آلية عمل النظام الجديد عبر التقنيات الحديثة مثل الفيديو كول .

وأفاد بأنه قام بتدريب جميع الجهات التي تم إدراجها على آليات التعامل مع نظام الاشتراكات الذكية ، بالإضافة إلى تزويدها بمواد تعليمية بالوسائط كافةلشرح آلية عمل النظام الذي سيغطي جميع جهات العمل المسجلة، البالغ عددها 1397 جهة. وأكد سعادة خلف عبد الله رحمه الحمادي، مدير عام صندوق أبوظبي للتقاعد، على مواصلة الجهود الرامية إلى تقديم أفضل الحلول الرقمية عبر مختلف القنوات، لتحسين الخدمات المقدمة سواء لجهات العمل أو المتعاملين، بهدف دعم احتياجاتهم وتطلعاتهم ورفع نسبة رضاهم.

ولفت الحمادي إلى أن النظام الجديد سيرتقي بمستوى امتثال جهات العمل بقانون التقاعد المدني لإمارة أبوظبي، مما يسهم في رفع كفاءة الصندوق في أداء المنافع التقاعدية للمواطنين ودون انقطاع في دخلهم.

مقهى الفجيرة الثقافي يطلق شذرات على التواصل الاجتماعي

•• الفجيرة–الفجر:

أطلق مقهى الفجيرة الثقافي التابع لجمعية الفجيرة الاجتماعية الثقافية مبادرة أدبية على مواقع التواصل الاجتماعي بعنوان شذرات ، وذلك تماشياً مع الإجراءات الاحترازية والوقائية التي اتخذتها دولة الإمارات ومختلف دول العالم للحد من انتشار فيروس كورونا.

وتهدف المبادرة إلى التعريف بمؤلفات الكتّاب، واستثمار أوقات فراغ أفراد المجتمع بالقراءة والبحث والإبداع أثناء فترة مكوثهم في المنازل، وذلك من خلال انتاج مقاطع فيديو يقوم الكتّاب والموهوبين ومحبي الأدب بتسجيلها من منازلهم،ش وتحتوي على قراءات متنوعة من الأدب الإماراتي والعربي والعالمي، ثم تنشر على منصات التواصل الاجتماعي.

وأكد خالد الظنحاني رئيس الجمعية، حرص الفجيرة الاجتماعية الثقافية في هذا الوقت الصعب الذي يمر به العالم في مواجهة جائحة فيروس كورونا، على تشجيع المبدعين والموهوبين على الاستمرار في الكتابة الإبداعية.. مشيراً أن المبادرة تسهم في دعم المحتوى العربي على منصات التواصل الاجتماعي التي باتت تشكّل جزءاً أساسياً من ممارسات الحياة اليومية لأغلب طبقات المجتمع.

بدورها، قالت سلمى الحفيتي مديرة مقهى الفجيرة الثقافي: إن مبادرة شذرات تسهم في التعريف بمؤلفات الكتّاب، فضلاً عن دورها في تجلي إبداعات المشاركين في فن الإلقاء وصناعة المحتوى الأدبي المرئي والمسموع، وذلك من منطلق أن العزلة هي بذرة الإبداع .

وأضافت الحفيتي، إن الأبواب قد تغلق لكن العقول تبقى مشرعَة أمام الأدب على اختلاف مقاصده وتنوع أجناسه وتعدد رسائله لأنه الرفيق الأمثل لهذه العزلة.. لافتةً إلى أن استثمار الوقت في القراءة والبحث عن مواطن الجمال في بطون الكتب ومشاركتها مع الناس هو أنجح استثمار في الوقت الراهن.

«دار البر»: إرجاع الفضل لأهله

•• دبي–الفجر

أكدت جمعية دار البر أن دعوة صاحب السمو الشيخ محمد بن راشد آل مكتوم، نائب رئيس الدولة، رئيس مجلس الوزراء، حاكم دبي، -رعاه الله- المجتمع الإماراتي لتوجيه الشكر والتقدير والثناء للأطباء والممرضين والمسعفين، العاملين في دولة الإمارات، عن طريق الرسائل والفيديو، عبر الوسم #شكراً_خط_دفاعنا_الأول، صورة نقية لإعطاء الحق لأصحابه، وإرجاع الفضل لأهله، في وطن تأسس على القيم الصادقة والأصيلة والراسخة، وتعبير بليغ عن فلسفة دولتنا وسياستها الوطنية والإنسانية الثابتة.

وقال خلفان خليفة المزروعي، رئيس مجلس إدارة "دار البر" : إن كلمات صاحب السمو الشيخ محمد بن راشد آل مكتوم تجاه الطواقم الطبية وبحق قطاعنا الصحي، في الظروف الراهنة، وإطلاقه وسم #شكراً_خط_دفاعنا_الأول يعكس قيم الإماراتيين المتجذرة، في وطن الوفاء ووطن السعادة ودولة الإنسانية، مشيدا بحرص قيادتنا الرشيدة على الاحتفاء بكل من يقدم عطاء مخلصا دؤوبًا لهذا الوطن الطيب المعطاء، في سبيل استمرارية واستدامة مسيرتنا الوطنية المباركة، والمحافظة على إنجازاتنا الوطنية الحضارية ومكتسباتنا التنموية.

صحة دبي تطلق حملة توعوية عن كورونا بالتعاون مع تويتر

•• دبي–وام:

تطلق هيئة الصحة بدبي غدا حملة توعوية هي الأولى من نوعها على مستوى المنطقة بالتعاون مع تويتر وعبر شراكة استراتيجية تهدف إلى التعريف بفيروس كورونا المستجد كوفيد - 19 والرد على الاستفسارات والتساؤلات وتقديم المعلومات الموثوقة والمعتمدة حول هذه الجائحة العالمية وذلك عبر وسم #AskDXBdoctor ومن خلال المحادثة المفتوحة مع الجمهور.

وستنطلق الحملة اعتبارا من اليوم الخميس عبر حساب الهيئة على تويتر "@DHA_Dubai من خلال تغريدة تحتوي على وسم #AskDXBdoctor لدعوة الجمهور لتوجيه الأسئلة إلى الأطباء المسجلين في دبي باللغتين العربية والإنجليزية وطرح سؤال أو استفسار عن فيروس كورونا لتقوم الهيئة بالرد بعد ذلك.

وقال عبد الله جمعة مدير إدارة الاتصال في هيئة الصحة بدبي : إن الشراكة بين الهيئة وتويتر، جاءت في وقت بالغ الأهمية، حيث تزداد حدة جائحة كورونا كوفيد - 19 على مستوى العالم فيما تزداد المعلومات المغلوطة والبيانات غير الموثوقة والشائعات حول فيروس كورونا وطرق انتقاله والعدوى بشكل عام حيث تظهر هنا قوة المنصة التفاعلية على تويتر للحوار المفتوح بين أطباء هيئة الصحة بدبي والجمهور حول الفيروس وما يشغل الناس من تساؤلات. وأضاف أن التعاون بين الهيئة وتويتر يمثل فرصة مهمة لتنمية الوعي المجتمعي تجاه فيروس كورونا، مؤكدا أن صحة دبي تقدر هذا التعاون وتثمن الدور الحيوي لواحدة من أهم شبكات التواصل الاجتماعي دوليا في مثل هذه الظروف الصعبة التي يمر بها العالم . بدوره أعرب جورج سلامة رئيس السياسات العامة والعلاقات الحكومية في تويتر لمنطقة الشرق الأوسط وشمال أفريقيا عن الفخر بالدخول في شراكة مع هيئة الصحة بدبي لإطلاق حملة هادفة في هذه المرحلة الصعبة تساهم في تعزيز نشر المعلومات الصحيحة في المحادثات العامة حول فيروس كورونا المستجد "كوفيد- 19. وقال : اتخذنا منذ بداية الأزمة العديد من الإجراءات والخطوات لضمان وصول الأشخاص لمحتوى موثوق وحصولهم على معلومات دقيقة حول الوباء بما في ذلك خدمة البحث المتخصص التي توجه الناس إلى مكتب منظمة الصحة العالمية الإقليمي لشرق المتوسط بالإضافة إلى إطلاق صفحة خاصة باللغة العربية عن فيروس كورونا على تويتر تتضمن حساب هيئة الصحة بدبي @DHA_Dubai، كما قمنا مؤخرا بتحديث قواعد السلامة الخاصة بنا فيما يتعلق بالفيروس حيث وسّعنا نطاق تعريفنا للمحادثات الضارة لتشمل المحتوى الذي يتنافى بشكل مباشر مع التوجيهات الصادرة عن الجهات المحلية والعالمية الموثوقة لتوفير المعلومات الصحيّة.

للتصدي لفيروس كورونا..الإعلان عن صندوق الإمارات وطن الإنسانية

•• أبوظبي-وام:

تم أمس الإعلان عن صندوق الإمارات وطن الإنسانية في الدولة لمواجهة فيروس كورونا المستجد كوفيد 19 وذلك بالتنسيق بين الهيئة الوطنية لإدارة الطوارئ والأزمات والكوارث وهيئة الهلال الأحمر الإماراتي، والجمعيات والمنظمات الإنسانية في الدولة.

و يستقبل الصندوق مساهمات الأفراد و المؤسسات المادية والعينية، إضافة إلى المساهمات الآخرى المتمثلة في المباني والمرافق الحيوية والسيارات ووسائل الدعم اللوجستي عبر مراكز الهلال الأحمر على مستوى الدولة، والجمعيات الخيرية الأخرى وتم وضع آلية لإدارة وتنظيم وإدامة المساهمات العينية والمادية بهدف توحيد الجهود الوطنية للتصدي لفيروس كورونا.

يأتي إنشاء الصندوق تعزيزا لجهود الدولة في الحد من تداعيات الفيروس الصحية و الإنسانية و الاقتصادية و الاجتماعية و يجسد مضامين التلاحم المجتمعي الذي يسود مجتمع الإمارات الذي يشد بعضه بعضا.

كانت الهيئة الوطنية لإدارة الطوارئ والأزمات والكوارث قد استضافت بمقرها في أبوظبي الاجتماع الأول لتأسيس صندوق الإمارت وطن الإنسانية بحضور ممثل الهلال الاحمر الإماراتي إلى جانب ممثلين عن المنظمات والهيئات الإنسانية والجمعيات الخيرية في الدولة.

و أشادت هيئة الهلال الأحمر و المنظمات و الجمعيات الأخرى، بمساهمات الأفراد والمؤسسات والهيئات، والتي جاءت بمبادرات ذاتية من تلك الجهات ما يؤكد حسها الوطني العالي، واستشعارا منها لمسؤوليتها المجتمعية في هذه الظروف الصحية الطارئة.

دائرة الثقافة والسياحة – أبوظبي تغلق مؤقتاً جميع المواقع والمراكز الثقافية في الإمارة

•• أبوظبي-الفجر:

تماشياً مع التدابير الوقائية الخاصة بفيروس كورونا (كوفيد – 19)، وحرصاً على صحة وسلامة الزوار والجمهور من المجتمع المحلي، قررت دائرة الثقافة والسياحة – أبوظبي إغلاق جميع المواقع الثقافية التابعة لها في الإمارة بشكل مؤقت، بدءاً من امس وحتى إشعار آخر. تتضمن هذه المواقع بيت العود، بيركلي أبوظبي، مركز القطارة للفنون، والتي كانت تقدم دروساً محدودة في الفنون، مع اتباع التعليمات الصارمة للصحة والسلامة. الجدير بالذكر، أنّه سبق لدائرة الثقافة والسياحة – أبوظبي إغلاق كل المواقع الثقافية في الإمارة، بما فيها: اللوفر أبوظبي، منارة السعديات، قصر الحصن، المجمّع الثقافي، متحف قصر العين، واحة العين، قلعة الجاهلي، وقصر المويجعي، حيث تولي دائرة الثقافة والسياحة – أبوظبي الأهمية الكبرى لصحة الزوار والموظفين وسلامتهم، على أنّ يتم إعلامكم لاحقاً عند مباشرة المواقع الثقافية استقبال زوارها مجدداً.

عويضة المرر: البنية التحتية للطاقة في أبوظبي قوية ومرنة وأمن الإمدادات موثوق

•• أبوظبي-وام:

أشاد معالي المهندس عويضة مرشد المرر رئيس دائرة الطاقة في أبوظبي بالجهود المشتركة للشركات العاملة في قطاع الطاقة في أبوظبي وثمن التعاون الرائد بين الجهات الحكومية كافة تحت مظلة توجيهات القيادة الرشيدة لضمان وضع صحة وسلامة ورفاهية الناس مواطنين ومقيمين على رأس الأولويات في كل الظروف والاستمرار في تزويد المجتمع والشركات في القطاعين الحكومي والخاص بالموارد المائية والطاقة الأساسية التي يحتاجون إليها.

و أكد معاليه أن توفير الخدمات الحيوية وفي مقدمتها المياه والكهرباء يجب أن تظل موثوقة ومستدامة لتمكين جميع القطاعات الصحية والتجارية والاجتماعية وسلسلة الإمداد والتوريدات الأخرى من مواصلة أعمالها في ظل الوضع الراهن.

وقال إن إمارة أبوظبي قادرة على حماية بنيتها التحتية للطاقة، وضمان استمرارية الإمدادات الآمنة والموثوقة بالمياه وخدمات الصرف الصحي والكهرباء في العام 2020 والأعوام المقبلة.

وأضاف معاليه.. لطالما كانت الطاقة ركيزة رئيسة من ركائز التنمية الاجتماعية والاقتصادية في أبوظبي ومساهما في تحقيق جودة الحياة والصحة والرفاهية لسكان الإمارة.. تمكنت إمارة أبوظبي وعلى مدى العقود السابقة من تطوير نظام طاقة عالي الكفاءة ومستداما يضم واحدة من أكبر البنى التحتية للشبكات على مستوى المنطقة مع قدرة عالية على التوليد والنقل والتوزيع .

وأوضح معاليه أن أبوظبي لديها طاقة إنتاج كهربائي تصل إلى 75 كيلو واط ساعيا مع أكثر من تسعة آلاف كيلومتر من خطوط النقل العلوية والجوفية وأكثر من 70 ألف كيلومتر من خطوط التوزيع، وأما بالنسبة لقطاع المياه فإن لدى الإمارة قدرة كبيرة وبنية تحتية لضمان أمن الإمداد. حيث تبلغ القدرة الإنتاجية الإجمالية للمياه 960 مليون جالون بريطاني يومياً بمتوسط إنتاج يومي يبلغ 732 مليون جالون بريطاني، وشبكة نقل بطول 3601 كم مع 52 محطة ضخ و126 خزانا، وشبكة توزيع بطول 13952 كم مع 43 محطة ضخ و99 خزانا.. كما أن أبوظبي لديها أكبر احتياطي في العالم يصل إلى 26 مليون متر مكعب من المياه المحلاة عالية الجودة وقدرة تخزين تصل إلى 5.6 مليار جالون من المياه.

وأشار معاليه إلى أن أبوظبي تمتلك كذلك 39 محطة لمعالجة مياه الصرف الصحي بسعة 1298 ميغاواط، والتي تعمل بأعلى المعايير العالمية للصحة والسلامة والحفاظ على البيئة.. وقال إن برنامج تعزيز النفق الاستراتيجي الجديد في أبوظبي STEP المصمم لجمع ومعالجة المياه التي يتم تصريفها من المباني السكنية والتجارية والصناعية لديه القدرة على معالجة حوالي 441000 متر مكعب من تدفق مياه الصرف الصحي الخام يوميا. وأضاف ان البنية التحتية للطاقة في أبوظبي قوية ومرنة، والإمدادات آمنة على المديين القريب والبعيد، ومن المهم الإشارة إلى جاهزيتنا القصوى، فنحن لدينا نظاما فعالا وموثوقا في التخطيط للطوارئ يضمن استمرار عملياتنا التشغيلية وتوفير المياه والكهرباء وخدمات الصرف الصحي لجميع القطاعات السكنية والتجارية والصناعية.

وقال معاليه بصفتنا الجهة المنظمة لقطاع الطاقة في الإمارة، فإننا في دائرة الطاقة نضع في صدارة أولوياتنا التأكد من أن الشبكة الكهربائية وشبكات المياه وشبكات الصرف الصحي تتمتع بالمرونة وسرعة التكيف اللازمة وتعمل بأعلى كفاءة. وخلال الوضع العالمي الراهن، نحن نواصل اتخاذ جميع الخطوات الاستباقية اللازمة بما يتماشى مع توجيهات الجهات المختصة في الدولة لحماية صحة وسلامة موظفينا في قطاع الطاقة وأصحاب المصلحة والمستهلكين وكامل أفراد مجتمعنا. وأشار معاليه إلى جاهزية دائرة الطاقة وجميع الشركات المشغلة والعاملة في القطاع للعمل عن بعد، حسب الحاجة، للحفاظ على استمرارية الأعمال وضمان استمرارية العمليات التشغيلية وموثوقية منظومة قطاع الطاقة وأمن الإمدادات، موضحا أن الظروف الحالية التي تطلبت توفير العمل عن بعد أثبتت القدرات الرقمية للقطاع في إدارة التطبيقات التشغيلية وخدمات العملاء عن بعد.

وقال معاليه نعمل حاليا على مراقبة ودراسة التغيير المحتمل في الطلب على الطاقة والمياه من القطاعات التجارية ولاسيما مع توجه الكثير من الشركات للعمل عن بعد، هذا بالإضافة إلى التوقعات بزيادة الاستهلاك من القطاع السكني نتيجة إغلاق المؤسسات التعليمية واعتماد نظام التعليم عن بعد مما يؤدي لتواجد الأسر لأوقات طويلة داخل المنازل.. و نراقب أحمال الطاقة ومعدلات الاستهلاك ونحن واثقون من قدرة الشركات التشغيلية على التعامل مع التحولات في الطلب على المياه والكهرباء والتي لا تختلف كثيرا عن التحولات المعتادة في الطلب على الحمل بين أيام الأسبوع وعطلات نهاية الأسبوع، كما أننا على أتم الاستعداد لمواكبة تحولات الطلب مع الحفاظ على موثوقية منظومة قطاع الطاقة.. و نراقب كذلك بشكل دائم تأثيرات الوضع الراهن على الاقتصادات العالمية، وأسعار الطاقة سواء كانت النفط أو مصادر الطاقة المتجددة، وتوافر المنتجات والمعدات المستوردة الضرورية لمواصلة مشاريع الطاقة الشمسية والنووية في أبوظبي. وأضاف أنه تماشياً مع الإجراءات الوقائية المتبعة في أغلب دول العالم بشأن عقد الاجتماعات التي تتطلب حضوراً كبيراً، تم تأجيل الاجتماع المقرر يوم 18 مارس 2020 لفتح العطاءات النهائية لتطوير محطة الطاقة الشمسية الكهروضوئية بقدرة 1.5 جيجاوات في منطقة الظفرة، فيما سيتم إبلاغ المقدمين على العطاءات في الموعد الجديد لاحقا.

وقال معاليه نحن في وضع جيد يؤهلنا للصمود في وجه التحديات بفضل الإجراءات الاستباقية التي وجهت القيادة الرشيدة بتنفيذها بالإضافة إلى القدرات والإمكانات الرقمية المتاحة لكل الجهات الحكومية مما يضمن قدرتها على مواصلة الأعمال وتوفير الخدمات الحيوية للجميع.

رئيس جامعة دبي يدعو الطلبة للاستفادة من التعلم عن بعد

•• دبي-الفجر:

دعا الدكتور عيسى البستكي رئيس جامعة دبي اليوم طلبة المدارس والجامعات كافة للاستفادة من فرصة التعلم عن بعد خدمة لدولة الإمارات وأهدافها. وجاء ذلك في كلمة عبر فيديو طلب منهم من خلاله التعاطي بجدية في موضوع التعلم عن بعد كونه فرصة تاريخية للمساهمة في الطفرة التعليمية التي تجتاح العالم اليوم. وقال إن التعلم عن بعد أصبح ممكنا لأي شخص من أي مكان وعبر أي جهاز وخاصة في دولتنا وخدماتها الذكية وبنيتها التحتية في مجالي التعليم وتقنية المعلومات. ودعا الطلبة للاستجابة لتوجيهات الدولة في مجال الحفاظ على السلامة العامة مردداً شعار خلك-بالبيت.

وكانت جامعة دبي قد بدأت في تطبيق برنامج التعليم عن بعد في جميع كلياتها (إدارة الأعمال، الهندسة وتقنية المعلومات وكلية القانون) بالإضافة إلى مركز التطوير التنفيذي لديها والذي بدأ بتقديم عدد من الدورات عن بعد وبشكل مكثف تماشياً مع تعليمات وإرشادات وزراة التربية والتعليم للوقاية من فيروس كورونا.

وفي هذا الصدد، قال الدكتورعيسى البستكي رئيس جامعة دبي إن الجامعة مستعدة بطاقمها التعليمي والإداري والتقني لتقديم المحاضرات بمواعيدها وبأسلوب جديد ومتطور. وأضاف أن الغاية من التعليم عن بعد ليس فقط استخدام أساليب متطورة ومبتكرة بل من أجل تعزيزالتعليم الحقيقي والفعال. كما أكد أن المطلوب هو جودة التعليم والتركيز على الطلبة والتفاعل معهم من خلال تقديم منصات تفاعلية ومتطورة.

كما قام الدكتور ناصر المرقب نائب رئيس الجامعة ومدير قسم تقنية المعلومات بالتواصل مع جميع الطلبة ليؤكد لهم أن الجامعة ستبدأ بالتعليم عن بعد من 21 مارس وحتى 2 ابريل وبالمواعيد العادية للمحاضرات. ورافق الرسالة برابط خاص لفيديو يساعدهم على التسجيل في المحاضرات عن بعد والتمرين على اسلوب التعليم عن بعد.

ومن جهتها، أرسلت الطالبة روضة الخياط نائبة رئيسة اتحاد الطلبة للجامعة فيديو الى زملائها تعلن فيه عن استعداد الجامعة لتعليم الطلبة عن بعد.

وأشارت الطالبة ميثاء أحمد رئيسة اتحاد الطلبة أن الاتحاد يأخذ موضوع التعليم عن بعد بجدية كبيرة وقد أرسلت إلى جميع الطلبة رسالة تحفيزية، حثتهم فيها على التقيد بمواعيد الدراسة والاستفادة من هذه الفرصة للتعلم عن بعد والحفاظ على المستوى الأكاديمي العال لجامعة دبي وخريجيها.

وكان قسم التسجيل في جامعة دبي قد حرص على استقبال اتصالات الطلبة وارشادهم إلى الرابط الخاص بالتعلم عن بعد.

في اجتماع جرى عن بعد

اللجنة العليا لشرطة رأس الخيمة تناقش خطة خدمات العملاء

•• رأس الخيمة- الفجر

عقد اللواء علي عبد الله بن علوان النعيمي قائد عام شرطة رأس الخيمة اجتماع لجنة القيادة العليا بالاتصال عن بُعد ، التزاماً بالتوجيهات التي أصدرتها الجهات المختصة، في إجراءات احترازية للصحة والسلامة بسبب فيروس كورونا (كوفيد 19) .

وكان ضمن حضور الاجتماع عن بعد عبر الفيديو العميد عبد الله خميس الحديدي نائب قائد عام شرطة رأس الخيمة والمدراء العامون .

وقال قائد عام شرطة رأس الخيمة :عقدنا اليوم اجتماع لجنة القيادة العليا عن بُعد التزاماً بالتوجيهات التي أصدرتها الجهات المختصة حفاظاً على صحة وسلامة المجتمع واعتماداً على تقنيات الثورة الصناعية الرابعة ... كلنا اليوم مسؤولون عن الالتزام بتلك التعليمات.

وأوضح سعادته : ناقش الاجتماع خطة استمرارية الأعمال وانجازاتها والأداء والخدمات التي تقدمها شرطة رأس الخيمة لعملائها والتأكيد على أن كل الإجراءات التي يتم اتخاذها على مستوى المراكز الشرطية هدفها بالدرجة الأولى حماية المجتمع ونضع هذا الهدف فوق كل اعتبار... الواجب الوطني يحتم علينا الالتزام بالتوجيهات والنصائح من الجهات المختصة وقادتنا قدوتنا في ذلك.

محاكم دبي
محكمة دبي الابتدائية التجارية
DUBAI COURTS
GOVERNMENT OF DUBAI
حكومة دبي
الفجر
العدد ١٢٨٩٣ بتاريخ ٢٠٢٠/٣/٢٦
اعلان بالنشر
في الدعوى رقم ١٠٠٨/٢٠٢٠/٦٠ امر اداء
موضوع الدعوى :المطالبة باصدار الأمر بالزام المدعي بسداد مبلغ (١٠,٩٨٩,٦٨ درهم) عشرة الاف وتسعمائة وتسعة وثمانون درهم وثمانية وستون فلسا ، مع الفائدة القانونية بواقع ١٢٪ سنويا من تاريخ أمر الأداء الحاضر وحتى السداد التام والرسوم والمصاريف ومقابل اتعاب المحاماة.
طالب الإعلان : فريش اكسبرس - ش ذ م م - صفته بالقضية : مدعي
ويمثله : احمد حسن محمد عبدالله المازمي - صفته بالقضية : وكيل
المطلوب إعلانه : ١- مطعم ومقهى سانسيشن لونج (ش ذ م م) - صفته بالقضية : مدعي عليه - مجهولي محل الإقامة. موضوع الإعلان : قررت محكمة دبي الابتدائية بتاريخ ٢٠٢٠/٢/٢٧ أولا : انفاذ العقد التجاري المبرم بين الطرفين : ثانيا : الزام المدعي عليها مطعم ومقهى سانسيشن لونج (ش ذ م م) بان تؤدي للمدعية فريش اكسبرس - ش ذ م م مبلغ وقدره (١٠,٩٨٩,٦٨) درهم (عشرة الاف وتسعمائة وتسعة وثمانون درهم وثمانية وستون فلسا) مع الفائدة القانونية بواقع ٩٪ سنويا من تاريخ المطالبة القضائية الحاصل في ٢٠٢٠/٢/٢٥ وحتى السداد التام ، والرسوم والمصاريف وخمسمائة درهم مقابل اتعاب المحاماة.
ولكم الحق في إستئناف الأمر خلال ١٥ يوم من اليوم التالي لنشر هذا الاعلان.
رئيس القسم

محاكم دبي
محكمة دبي الابتدائية التجارية
DUBAI COURTS
GOVERNMENT OF DUBAI
حكومة دبي
الفجر
العدد ١٢٨٩٣ بتاريخ ٢٠٢٠/٣/٢٦
اعلان بالنشر
في الدعوى رقم ٢٨/٢٠٢٠/٦٠ امر اداء
موضوع الدعوى :المطالبة باصدار الأمر بالزام المدعي بسداد مبلغ (١٤,٩٠٦) درهم (اربعة عشر الف وتسعمائة وستة درهم اماراتي) مع الفائدة القانونية بواقع ١٢٪ سنويا من تاريخ امر الأداء الحاضر وحتى السداد التام والرسوم والمصاريف واتعاب المحاماة.
طالب الإعلان : احمد حسن المازمي محامون ومستشارون قانونيون - صفته بالقضية : مدعي ويمثله : احمد حسن محمد عبدالله المازمي - صفته بالقضية : وكيل
المطلوب إعلانه : ١- انطونيو شربل الصائغ ، بصفته الشخصية وبصفته مدير الشركة المطلوب ضدها الأولى والموقع على الشيكات - صفته بالقضية : مدعي عليه - مجهول محل الإقامة
موضوع الإعلان : قررت محكمة دبي الابتدائية بتاريخ ٢٠٢٠/١/٥ بالزام المدعى عليهما تربيل اس (ش ذ م م) و انطونيو شربل الصائغ بان يؤديا بالتضامن للمدعية احمد حسن المازمي محامون ومستشارون قانونيون مبلغ (١٤,٩٠٦) درهم (اربعة عشر الف وتسعمائة وستة درهم) والفائدة القانونية بواقع ٩٪ سنويا من تاريخ المطالبة القضائية في ٢٠١٩/١٢/٣١ وحتى السداد التام ، والرسوم والمصاريف ومبلغ ثلاثمائة درهم مقابل اتعاب المحاماة.
ولكم الحق في إستئناف الأمر خلال ١٥ يوم من اليوم التالي لنشر هذا الاعلان.
رئيس القسم

محاكم دبي
محاكم دبي الابتدائية
DUBAI COURTS
GOVERNMENT OF DUBAI
حكومة دبي
الفجر
العدد ١٢٨٩٣ بتاريخ ٢٠٢٠/٣/٢٦
اعلان بيع عقار بالنشر
فى الدعوى رقم ٢٠١٨/٣١٠ بيع عقار مرهون
طالب التنفيذ: بنك راس الخيمة الوطني - ش م ع - عنوانه : إمارة دبي - القصيص - شارع دمشق - بناية نهال - مقابل سان رايز سوبرماركت - وخلف فندق جراند بلازا - مكاني 3779397176
المنفذ ضده : افشين اسماعيل عبدالكريم عنوانه : إمارة دبي - منطقة الحبيبه الخامسة - رقم الارض 43 - رقم العقار : 403 - الطابق 4 - شقة سكنية - المبنى رقم 41 - اسم المبنى الرمث 26 - مكاني 2391266547
انه في يوم الأربعاء الموافق 2020/4/8 الساعة 5.00 مساء وفي الايام الثلاث التالية ان اقتضى الحال سيجرى بيع العقار الموضحة اوصافه ادناه لدى الجهة التى انيط بها البيع(شركة الامارات للمزادات وعلى موقعها الالكتروني (www.emiratesauction.ae) وعلى راغبي الشراء من مواطني الدولة ايداع تأمين لا يقل عن 20% من الثمن الأساسي قبل دخول المزايدة ولكل من لديه اعتراض على البيع التقدم باعتراضه معززا بما يبرره من مستندات قبل الجلسة المحددة للبيع وفي المواعيد المبينة بالمادة 301 من قانون الاجراءات المدنية وعلى من يعتمد عطاؤه ايداع كامل الثمن والمصاريف خلال عشرة ايام التالية لجلسة البيع. وفيما يلي بيان اوصاف الممتلكات :
شقة سكنية - المنطقة : الحبية الخامسة - رقم الارض : 43 - رقم المبنى : 41 - اسم المبنى : الرمث 26 - رقم العقار : 403 - المساحة : 70.97 متر مربع - المقدرة بـ (534.739) درهم . ملاحظة : يدفع المبلغ فورا.
رئيس القسم

محاكم دبي
محاكم دبي الابتدائية
DUBAI COURTS
GOVERNMENT OF DUBAI
حكومة دبي
الفجر
العدد ١٢٨٩٣ بتاريخ ٢٠٢٠/٣/٢٦
اعلان بيع عقار بالنشر
فى الدعوى رقم ٢٠١٨/٣١٨ بيع عقار مرهون
طالب التنفيذ: بنك رأس الخيمة الوطني - ش م ع عنوانه : إمارة دبي - القصيص - شارع دمشق - بناية نهال - مقابل سان رايز سوبرماركت - وخلف فندق جراند بلازا - مكاني 3779397176
المنفذ ضده : وحيد رضا قاسمي طاري
عنوانه : إمارة دبي - منطقة الحبيبة الخامسة - رقم الارض 43 رقم البلدية 683 - 847 رقم المبنى 42 - اسم المبنى الرمث 28 - رقم العقار 703 - الطابق 7 شقة سكنية - الإمارات العربية المتحدة - مكاني 2380666542
انه في يوم الاربعاء الموافق 2020/4/8 الساعة 5.00 مساء وفي الايام الثلاث التالية ان اقتضى الحال سيجرى بيع العقار الموضحة اوصافه ادناه لدى الجهة التى انيط بها البيع(شركة الامارات للمزادات وعلى موقعها الالكتروني (www.emiratesauction.ae) وعلى راغبي الشراء ايداع تأمين لا يقل عن 20% من الثمن الأساسي قبل دخول المزايدة ولكل من لديه اعتراض على البيع التقدم باعتراضه معززا بما يبرره من مستندات قبل الجلسة المحددة للبيع وفي المواعيد المبينة بالمادة 301 من قانون الاجراءات المدنية وعلى من يعتمد عطاؤه ايداع كامل الثمن والمصاريف خلال عشرة ايام التالية لجلسة البيع ولكل شخص غير ممنوع من المزايدة ان يزيد على الثمن خلال العشرة ايام التالية لرسوم المزاد بشرط الا تقل هذه الزيادة عن عشر الثمن على ان يقوم بايداع كامل الثمن المعروض والمصروفات خزينة المحكمة وفيما يلي بيان اوصاف الممتلكات :
نوع العقار : شقة سكنية - المنطقة : الحبية الخامسة - رقم الارض : 43 - رقم المبنى : 42 - اسم المبنى : الرمث 28 - رقم الوحدة : 703 - المساحة : 92.60 متر مربع - القيمة التقديرية (697715) درهم - ملاحظة : يدفع المبلغ فورا.
رئيس القسم

ازدحام بعد فتح مقاطعة هوباي أبوابها

•• ماشينغ -أ ف ب

مع إعادة فتح أبوابها الأربعاء بعد شهرين من الحجر بسبب انتشار فيروس كورونا المستجد، تشهد مقاطعة هوباي الصينية ازدحاما شديدا في القطارات والحافلات واختناقات في حركة السير.

وأمام محطة ماشينغ المدينة التي تضم 800 ألف نسمة اصطف حشد يرافقه أطفال تحت المطر ليتمكن من شراء بطاقة سفر ومغادرة المقاطعة المنقطعة عن أنحاء البلاد منذ نهاية كانون الثاني/يناير. ولم تسمح السلطات المحلية لفريق من وكالة فرانس برس بالخروج من محطة القطارات للتحدث إلى المسافرين.

وكانت الحكومة الصينية أعلنت الثلاثاء أن القيود على التنقلات سترفع ببعض الشروط اعتبارا من منتصف الليل لكامل مقاطعة هوباي باستثناء كبرى مدنها ووهان حيث ظهر الفيروس في نهاية 2019 قبل أن ينتشر في جميع أنحاء العالم.

ولن يرفع الحجر المفروض على 11 مليون نسمة قبل الثامن من نيسان/ابريل.

يبلغ عدد سكان المقاطعة خمسين مليون نسمة وشهدت الانتشار الأكبر للوباء الذي أدى إلى وفاة حوالى 3300 شخص في الصين من أصل أكثر من ثمانين ألف أصيبوا بالفيروس.

وتم فرض إغلاق المقاطعة قبل العطلة الطويلة لرأس السنة الصينية التي عاد فيها ملايين العاملين المهاجرين في مدن شرق البلاد وجنوبها إلى مناطقهم الأصلية.

النتيجة هي أن آلاف المهاجرين ينتظرون بقلق إمكانية عودتهم إلى أماكن أعمالهم التي يعيلون منها عائلاتهم.

معارض تركي :أردوغان يستخدم الصومال لإدارة عملياته السرية في أفريقيا

•• أنقرة-وكالات:

قال المعارض التركي عبد الله بوزكورت إن الرئيس التركي رجب أردوغان حين يقدم أي مساعدات لأي دولة، يريد أن يستغل مواردها ويحولها لنقطة إطلاق للأعمال التركية في المنطقة وهذا ما يفعله في الصومال وليبيا الآن. وقال بوزكورت في حديث خاص لـ24 إن أردوغان يتطلع إلى فرص تجارية في الصومال ويبحث عن آفاق النفط والذهب هناك، وكشفت الوثائق المسربة لصهر أردوغان وهو بيرات البيرق في عام 2016 والذي كان ينقل خلالها تفاصيل الموارد المعدنية في الصومال وكيفية استغلالها. وكشف المعارض التركي بوزكورت أن السفير التركي السابق في مقدشيو كاني توران حول ملايين الدولارات إلى شركاء أردوغان التجاريين أثناء وجوده في مقدشيو، حيث التقى السفير قادة حركة الشباب الإرهابية سرا وباع لهم الأسلحة.

وأكد بوزكورت أن أردوغان يخطط لإدارة العمليات السرية في أفريقيا جنوب الصحراء الكبرى باستخدام الصومال كمنصة إنطلاق، ولهذا الأمر تم بناء أكبر مجمع للسفارة التركية في مقدشيو أثناء بناء مركز تدريب عسكري أخر.

كما كشف المعارض التركي أن أردوغان يقوم بكل هذه الأنشطة في الصومال دون الانخراط مع أصحاب المصلحة الرئيسيين في أفريقيا مثل كينيا وإثيوبيا وجنوب أفريقيا، لأنه يعلم أن خططه السرية ستحبط إذا شارك هؤلاء في مشروعاته.

الأردنيون يخرجون للتسوق بعد تخفيف منع التجول

•• عمان-أ ف ب

بدأ آلاف الأردنيين صباح أمس الخروج من منازلهم للتسوق من المتاجر وأفران الخبز والصيدليات القريبة بعد قرار السلطات تخفيف إجراءات حظر التجول لثماني ساعات يوميا.

فرضت الحكومة حظر تجول اعتباراً من السبت الماضي في إطار إجراءات اتّخذتها لمواجهة جائحة فيروس كورونا المستجد الذي سُجلت 153 إصابة به في الأردن.

ونشرت المواقع الاخبارية المحلية صورا تظهر عشرات الأشخاص يصطفون في طوابير أمام المحال تاركين مسافة متر فيما بينهم وقد ارتدى العديد منهم الكمامات والقفازات الواقية، في حين ينظم شخص عملية الدخول.

وفتحت محال البقالة والأفران والصيدليات في الأحياء السكنية عند العاشرة صباحا على أن تغلق في السادسة مساء وبشكل يومي.

وأعلنت مديرية الامن العام في بيان إنه سيتم في تمام الساعة السادسة مساء من كل يوم اطلاق صافرات الانذار، ايذانا بانتهاء الوقت المسموح للتزود بالمؤن، حيث سيتم ضبط كل من يتواجد بالشارع العام بعد إطلاق الصافرات . وناشد نقيب تجار المواد الغذائية خليل الحاج توفيق، أصحاب البقالات ومحال السوبرماركت ضرورة الالتزام بشروط وتعليمات الوقاية؛ وذلك بارتداء الكمامات والقفازات، وتوفير مواد التعقيم، وضمان عدم وجود اكتظاظ داخل المحلات .

وحددت السلطات أعمار الأشخاص المسموح لهم بالخروج والشراء من البقالات في الأحياء السكنية من 16 إلى 60 عاما ومن خلال السير على الأقدام، بدون سيارات.

وقال رئيس الوزراء عمر الرزاز في رسالة للمواطنين إن مخزون الأردن الاستراتيجي من الغذاء كاف ومطمئن ولا يوجد داع للتهافت والاكتظاظ عند شراء المواد الأساسية تحت طائلة إغلاق المتاجر.

ودعا الرزاز المواطنين إلى ترك مسافة آمنة بينهم وشدد على إن استخدام السيارات ممنوع إلا لحملة التصاريح .

وأشار إلى أنه سيتم البدء يوم غد الخميس بتسهيل خدمة التوصيل من الأسواق التجارية والمحال الكبرى .

ويأتي السماح للمواطنين بالتسوق بعد أن تعثرت عملية توزيع الخبر من قبل أمانة عمان الثلاثاء وحصلت ازدحامات شديدة عليها في بعض المناطق.

وبدأت شركات بتوصيل مياه الشرب والأدوية للمواطنين إلى منازلهم.

واوقفت الأجهزة الأمنية 1657 شخصا خرقوا أوامر حظر التجول في عموم محافظات المملكة.

وفرضت السلطات منذ الأسبوع الماضي حجرا صحيا على نحو ستة آلاف شخص قدموا من خارج المملكة.

وقررت عمان الاسبوع الماضي وقف الرحلات الجوية وغلق المدارس وتأجيل الفعاليات الرياضية ومنع الصلاة في المساجد والكنائس والتجمعات ومجالس العزاء وغلق صالات السينما والمطاعم.

عواصم

الرياض

حذرت النيابة العامة في المملكة العربية السعودية، من إنتاج صور أو مقاطع فيديو لمخالفات أمر منع التجول، أو التحريض على مخالفته، ونشرها عبر وسائل التواصل الاجتماعي.

ووفقاً لوكالة الأنباء السعودية واس ، أكدت النيابة العامة عبر حسابها الرسمي على منصة تويتر، أن ذلك يُعد جريمة كبيرة موجبة للتوقيف ويُعاقب مرتكبها طبقاً للمادة السادسة من نظام مكافحة جرائم المعلوماتية بالسجن إلى 5 سنوات وغرامة تصل إلى 3 ملايين ريال. وأوضحت أن العقوبة ستطبق على المخالفين دون أن تطال المُساءلة المُبلغين.

القاهرة

كشفت مصادر أمنية بالقاهرة، أن الداخلية المصرية، أعلنت حالة الطوارئ القصوى بين صفوفها؛ استعدادا لتطبيق قرار مجلس الوزراء بحظر التجوال، بدءا من أمس الأربعاء ولمدة 15 يوما.

وأنه تم إلغاء جميع الإجازات للضباط والأفراد، ويجري حاليا توزيعهم وفقا لخريطة الانتشار داخل المناطق، عقب صدور قرار الحظر لتطبيقه في الشارع، وضبط المخالفين.

وأوضحت المصادر، أن الداخلية المصرية، أعلنت حالة الطوارئ في مختلف القطاعات، وذلك لتأمين المنشأت الهامة، والحيوية، وشركات الكهرباء، والمياه، ومباني الشركات وغيرها.

طرابلس

أعلنت ليبيا، تسجيل أول إصابة بفيروس كورونا المستجدّ كوفيد-19 ، وفقا للمركز الوطني لمكافحة الأمراض، الذي يقوم بنشاطاته الطبية في مختلف الأراضي الليبية.

وذكر المركز الوطني أنه تم التأكد من الإصابة بعد إجراء الفحوصات في مختبر الصحة العامة بالمركز الوطني لمكافحة الأمراض .

والمصاب شخص ليبي عاد من السعودية مؤخّراً عن طريق تونس ظهرت عليه الأعراض بعد أكثر من أسبوع من عودته إلى البلاد، وفقا لمصادر ليبية. كانت الأمم المتحدة ودول غربية دعت الأسبوع الماضي طرفي النزاع في ليبيا إلى الوقف الفوري للأعمال القتالية لمواجهة خطر الوباء.

من جانبه، أبدى الجيش الوطني الليبي ترحيبه بدعوة إلى وقف القتال لأغراض إنسانية، لأجل التركيز على مواجهة فيروس كورونا (كوفيد 19).

سيـول

طلب الرئيس الأميركي دونالد ترامب معدات اختبار خاصة بفيروس كورونا المستجد من كوريا الجنوبية، وفق ما أفاد نظيره الكوري الجنوبي مون جاي-ان الأربعاء، في وقت تسعى واشنطن إلى إعادة النشاط سريعاً إلى اقتصادها الأكبر في العالم.

وانتشر الفيروس بشكل كبير في كوريا الجنوبية التي كانت الأكثر تضرراً منه بعد الصين في بداية فترة انتشاره، لكنها تمكنت من السيطرة عليها من خلال تدابير واسعة لفحص السكان وتتبع مصادر الإصابات. وبحلول منتصف ليل الثلاثاء، يكون 367 ألف شخص في كوريا الجنوبية قد خضعوا للفحص المجاني لكل شخص يحيله طبيب أو كان له تواصل مع حالات إصابة مؤكدة ومن جاءت نتيجة اختباره إيجابية. وتسجل الولايات المتحدة أكبر عدد إصابات في العالم (55 ألف حالة) بعد الصين وإيطاليا، علماً أنها في البداية لم تجر عمليات فحص كثيرة.

ويأتي طلب ترامب لمعدات الاختبار في وقت دعا فيه إلى وضع حدّ بأسرع وقت للتباعد الاجتماعي وأعلن بداية نهاية الأزمة الصحية في الولايات المتحدة. وقال مون خلال زيارته لمركز تصنيع معدات اختبار في سيول قدم الرئيس ترامب من الولايات المتحدة ... طلباً إلينا للتزود بشكل طارئ بأدوات حجر مثل معدات الاختبار .

وخلال اتصال هاتفي، قال مون لترامب إن إرسال المعدات يتطلب موافقة مسبقة من إدارة الغذاء والدواء الأميركية التي أكد الرئيس الأميركي أنه سيسعى لتأمينها خلال اليوم ، وفق ما أعلنت الرئاسة الكورية الجنوبية في بيان منفصل في وقت سابق.

دول البلقان تستعد للأسوأ مع نقص الأطباء

•• سكوبيي-أ ف ب

تشهد منطقة البلقان الفقيرة في أوروبا ارتفاعا سريعا في عدد الإصابات بفيروس كورونا المستجد وتستعد للأسوأ بأنظمة صحية أضعفتها هجرة الأطباء ونقص التجهيزات.

وتساءل زوران هريستوفسكي الأربعيني الذي يعيش في جمهورية شمال مقدونيا إذا كانت دول أكبر بكثير وأغنى بكثير لا تستطيع إدارة القفزة في عدد الإصابات، فماذا سيحل بنا؟ .

وأحصيت حوالى 2200 إصابة ونحو 25 وفاة في المنطقة حسب أرقام رسمية يعتقد أنها اقل من العدد الفعلي لكنها تشير إلى تسارع كبير.

ومنذ الإعلان عن الإصابة الأولى في كرواتيا في 25 شباط/فبراير، اتخذت مختلف الحكومات إجراءات تزداد تشددا لوقف الوباء، من فرض حالة الطوارىء إلى إعلان حالة الكارثة وإغلاق المدارس والحدود وفرض حظر التجول وتأجيل انتخابات.

وحذر الأطباء من أنه إذا أصبح الوضع يشبه ما يحدث في فرنسا وإيطاليا أو اسبانيا فيمكن للأنظمة الصحية أن تنهار.

والسبب هو نقص الموارد والأطباء والممرضين الذين انتقلوا إلى أوروبا الغربية. وذلك لأن منطقة البلقان التي تعاني من شيخوخة سكانها تشهد هجرة كبيرة وخصوصا لشبانها المؤهلين بدرجة عالية الذين يهربون من الفساد والبطالة والأجور الضئيلة.

وتقول منظمة الصحة العالمية إنه بينما يتوفر في إيطاليا 4،1 أطباء لكل ألف نسمة، ليس في ألبانيا سوى 1،2 طبيب -- أدنى معدل في أوروبا --والبوسنة طبيبان ورومانيا 2،2.

في كوسوفو يجبر نقص الأطباء في الأوقات العادية السكان غلى التوجه إلى الدول المجاورة وهذا لم يعد ممكنا منذ إغلاق الحدود.

يرى الطبيب بليريم سيلا رئيس نقابات الصحة أن الإقليم الصربي السابق ينقصه حوالى خمسة آلاف مهني. وقال إن الوضع ينذر بالسوء وعلينا ألا نخفي ذلك .

في شمال مقدونيا يغادر نحو خمسين بالمئة من خريجي كلية الطب البلاد إلى دول مثل ألمانيا على حد قول نيكولا برزانوف المتخصص بطب الطوارئ في نادي الأطباء الشباب الرابطة التي تسعى غلى إصلاح الأنظمة الصحية. واضاف في أغلب ألأحيان أفضل الأطباء هم الذين يذهبون إلى الخارج .

في بلغراد توضح أستاذة ألمانية لوكالة فرانس برس طالبة عدم كشف هويتها أن لديها عشرة طلاب طب لإعدادهم على ممارسة أعمالهم في ألمانيا.

في مواجهة فيروس كورونا المستجد ولمحاولة منع الأطباء من الهجرة إلى الخارج، أعلنت صربيا عن زيادة في أجور العاملين في القطاع الصحي بنسبة عشرة بالمئة.

في بلغاريا، تظاهرت الممرضات اللواتي انخفض عددهن بمقدار النصف منذ انتهاء الشيوعية، في الأشهر الأخيرة بسبب العمل الذي يفوق قدرتهن والأجور المتدنية (450 يورو).

في المقابل، لا يستطيع عدد كبير من سكان المنطقة الذين يبلغ عددهم 48 مليون نسمة الحصول على معدات للوقاية بما في ذلك الأطباء الذين يعالجون المرضى.

كورونا يقلب حياة الجزائريين ويهددهم بالمجهول

•• الجزائر-وكالات

أصاب وباء كورونا الجزائريين بالذعر والفزع مثل باقي سكان العالم، وأرغمهم على التخلي عن عاداتهم الاجتماعية، في الوقت الذي خسر فيه بعضهم مصدر قوته اليومي بعد التدابير الاحترازية التي اتخذتها الحكومة في محاولة لاحتواء تفشيه. في الساعات الأولى لدخول قرار الحجر الشامل على سكان إقليم ولاية البليدة لمدة 10 أيام قابلة للتجديد، تنفيذاً لقرارات المجلس الأعلى للأمن، نصبت فرق جهاز الدرك الوطني التابع لوزارة الدفاع، نقاط تفتيش متفرقة على مستوى مداخل ومخارج المدينة.

ومُنع مرور كل المركبات والسيارات باستثناء المرخصة من جهاز الدرك. وتعتبر مدينة البليدة،40 كيلومتراً جنوب العاصمة، بؤرة كورونا في الجزائر بعدما سجلت 125 إصابة مؤكدة من إجمالي 23، منها 8 وفيات من أصل 17. وفي داخل المدينة، بدا وكأن الناس لم تلتزم بالحجر الشامل في البيوت.

يتحدث المهاجرون عن قلقهم المضاعف في زمن كورونا

توتر وفوضى في مخيم جزيرة ليسبوس اليونانية

•• جزيرة ليسبوس-أ ف ب

في مخيم موريا على جزيرة ليسبوس اليونانية، وهو الأكبر في أوروبا، يتحدث المهاجرون عن قلقهم المضاعف في زمن كورونا المستجدّ الذي أصاب ثلاثة من سكان الجزيرة.

ويقول أحد قاطني المخيم الفيروس تسبب بفوضى، التوتر هائل . وصف المتحدث باسم الحكومة اليونانية ستيليوس بيتساس مخيم موريا الذي يأوي حوالى 19 ألف مهاجر بأنه قنبلة صحية . وقد خضع المخيم لاجراءات صارمة في الأيام الأخيرة لمنع دخول فيروس إليه.

يقول المهاجر الصومالي ابراهيم محمد حسين لوكالة فرانس برس طُلب منا عدم مغادرة خيمنا وعدم التجمّع، لكن هذا الأمر مستحيل في موريا .

ويضيف طالب اللجوء الذي يعيش في المخيم منذ ستة أشهر أن الوضع يتفاقم يومياً، لم يعد بامكاننا الذهاب لنقضي حاجاتنا في المدينة كما كنا نفعل من قبل، أطفالنا يأكلون أقلّ يوماً بعد يوم .

ومُنعت الزيارات إلى المخيم وقُلّصت تصاريح الخروج بشكل كبير وضُبط تنقّل المهاجرين في وسائل النقل العامة: فُرضت كل هذه الاجراءات لتفادي احتكاك أي مهاجر مع سكان الجزيرة.

وأصاب فيروس كورونا المستجدّ 743 شخصاً في اليونان بينهم ثلاثة من سكان جزيرة ليسبوس وأودى بحياة عشرين شخصاً.

وفرضت الحكومة القلقة جراء الاكتظاظ في المخيم حيث يعيش 38 ألف مهاجر رغم أن سعته لا تتجاوز 6200، العزل التام على المهاجرين قبل أربعة أيام من فرضها العزل على اليونانيين الاثنين.

وكتب محمد أميد، وهو طالب لجوء أفغاني، على فيسبوك نحن في زمن الكورونا وأكبر مشكلة (هنا) هي اكتظاظ المخيمات . ويستقبل المخيم حالياً أكثر بستّ مرات من سعته الأصلية بالإضافة إلى أن ظروف النظافة الصحية فيه مزرية إلى درجة أن الكثير من المنظمات غير الحكومية وصفته بأنه معيب لأوروبا ، قبل تفشي الوباء.

ودعا نواب أوروبيون الاثنين الحكومة اليونانية إلى إجلاء المهاجرين الأكثر ضعفاً من المخيمات اليونانية محذّرين من خطر وقوع الكثير من الوفيات .

وقال المتحدث باسم المفوضية الأوروبية أدالبرت يانز الثلاثاء إن الاتحاد الأوروبي يساعد اليونان في إعداد خطة طوارئ لمواجهة تفشي الوباء في مخيمات المهاجرين.

وحذّر رئيس اللجنة البرلمانية الأوروبية للحريات المدنية والعدل والشؤون الداخلية خوان فرناندو لوبيز أغيلار من أن ليس هناك أي احتمال للتباعد الاجتماعي و المعدات الطبية اللازمة غير متوفرة .

في موريا، بات نادراً ظهور عناصر الشرطة والعاملين في المنظمات منذ العزل.

ويقول طالب اللجوء ابراهيم محمد حسين إن مشكلة الأمن أسوأ حالياً لأن كل شيء توقف ونحن خائفون .

بالنسبة إلى الأفغاني سيد حيدري، فإن الفيروس تسبب بفوضى في المخيم، التوتر هائل، الخوف سيؤدي إلى مشاكل أكثر بكثير من الفيروس .

ويروي لفرانس برس لم يعد هناك شرطة والموظفون لا يأتون (...) أتفهّم، يتبعون قيود (الحكومة) لكن المخيم يعمل ببطء، النفايات تتكدّس أمامه والحافلة إلى ميتيليني لم تأتِ كما جرت العادة.

يوضح مساعد مدير المخيم ديمتريس فافياس لفرانس برس أن معظم طالبي اللجوء يدركون أن هناك وباء كورونا المستجدّ (...) يسمعون عنه من أقربائهم الذين يعيشون في دول أخرى وهم خائفون . ويشير سيد حيدري إلى أن الأطباء لا يفحصون حالياً إلا أولئك الذين يسعلون أو يعطسون بينما هناك أشخاص مصابون بأمراض مزمنة، يعانون من أمراض قلبية أو غيرها .

ويضيف زوجتي بحاجة إلى تحاليل لكن حتى منظمة أطباء بلا حدود قالت لنا إن ذلك مستحيل حالياً .

ودعت حوالى عشرين منظمة غير حكومية من بينها هيومن رايتس ووتش الثلاثاء الحكومة إلى العمل فوراً على تقليص عدد المقيمين في المخيمات لمنع حصول أزمة صحية وسط انتشار وباء كورونا المستجدّ .

واعتبرت المنظمات أن آلاف الأشخاص بينهم مسنّون وآخرون يعانون من أمراض مزمنة وأطفال صغار جداً ونساء حوامل ومعوّقون وقصّر بمفردهم محاصرون في ظروف مزرية وسط تفشي وباء كوفيد-19 .

استقالة رئيس البرلمان الإسرائيلي يولي إدلشتاين

•• القدس-أ ف ب

أعلن رئيس البرلمان الإسرائيلي (الكنيست) يولي إدلشتاين أمس استقالته من منصبه تجنبا للخضوع لأمر قضائي يجبره على انتخاب خلف له، وستمهد استقالة حليف رئيس الوزراء السابق بنيامين نتانياهو، الطريق للمعارضة للاستحواذ على المنصب.

وقال إدلشتاين، حليف رئيس الوزراء المنتهية ولايته في بيان صحافي أعلن أستقالتي من منصب رئيس الكنيست .

ورفض رئيس البرلمان وعضو حزب الليكود اليميني، أمر المحكمة العليا تحديد موعد لاختيار خلف له. واعتبر إدلشتاين أن ليس من حق المحكمة التي أعطته مهلة حتى الأربعاء لاختيار خليفته، فرض الإملاءات، معتبراً تدخلها في شؤون الهيئة التشريعية المنتخبة فظا ومتعجرفا .

وستمهد استقالة إدلشتاين الطريق للمعارضة للسيطرة على عملية تنظيم جدول أعمال البرلمان الإسرائيلي في الوقت الذي تكافح فيه الدولة للقضاء على تفشي فيروس كورونا المستجد.

وسجلت إسرائيل 2030 إصابة بالفيروس الذي أودى بحياة 5 أشخاص، وفق آخر حصيلة لوزارة الصحة.

وقال رئيس الكنيست لن أسمح لإسرائيل أن تنجر نحو الفوضى، لن أمد يد المساعدة لحرب أهلية . ويأتي هذا الخلاف بعد أن أجرت إسرائيل ثلاثة انتخابات خلال أقل من عام، لم تثمر عن نتيجة حاسمة.

وشهدت الانتخابات التي جرت في وقت سابق من هذا الشهر فوز الأحزاب المناهضة لنتانياهو بـ62 مقعداً في الكنيست المؤلف من 120 مقعداً بينما فاز المعسكر اليميني بالمقاعد الـ58 المتبقية.

وكلف الرئيس الإسرائيلي رؤوفين ريفلين خصم نتانياهو، رئيس هيئة الأركان السابق بيني غانتس تشكيل الحكومة المقبلة.

دولة الإمارات العربية المتحدة
وزارة الاقتصاد
إدارة العلامات التجارية

الخميس ٢٦ مارس ٢٠٢٠ العدد ١٢٨٩٣

يعلن قسم العلامات التجارية عن تقدم الوكيل / المالك
القهوة الاوروبيه ش.ذ.م.م
بطلب لتسجيل العلامة التجارية:

المودعة تحت رقم: ٣٢٣٩٢٩ بتاريخ :٢٠٢٠/١/١٤ م
تاريخ إيداع الأولوية: / / ٢٠٠م
باسم: القهوة الاوروبيه ش.ذ.م.م.
وعنوانة: ص.ب ٧١٥٣٥، دبي، الإمارات العربية المتحدة .
وذلك لتمييز البضائع / الخدمات / المنتجات:
الدعاية والإعلان وإدارة وتوجيه الأعمال وتفعيل النشاط المكتبي، ترويج المبيعات للآخرين وإستشارات الأعمال المهنية في الفئة ٣٥.
الواقعة بالفئة: ٣٥
وصف العلامة : عبارة عن الكلمات اللاتينية EUROCOFFEE كتبت بشكل مميز باللون الأبيض الأبيض داخل إطار مستطيل باللون الأزرق وفوقها رسم تخيلي لكأس قهوة مائل باللون الأزرق كما هو موضح بالشكل المرفق.
الاشتراطات:
فعلى من لديه اعتراض على ذلك التقدم به مكتوباً لقسم العلامات التجارية في وزارة الاقتصاد أو إرساله بالبريد المسجل للقسم المشار إليه، وذلك خلال ٣٠ يوماً من هذا الاعلان
إدارة العلامات التجارية

دولة الإمارات العربية المتحدة
وزارة الاقتصاد
إدارة العلامات التجارية

الخميس ٢٦ مارس ٢٠٢٠ العدد ١٢٨٩٣

يعلن قسم العلامات التجارية عن تقدم الوكيل / المالك
غلام نبي للتجارة العامة ش.ذ م. م
بطلب لتسجيل العلامة التجارية:

المودعة تحت رقم: ٣٢٣٣٧٠ بتاريخ :٢٠١٩/١٢/٣١ م
تاريخ إيداع الأولوية: / / ٢٠٠م
باسم: غلام نبي للتجارة العامة ش.ذ م. م.
وعنوانة: ص.ب ١٧٢٠٧١، دبي، الإمارات العربية المتحدة .
وذلك لتمييز البضائع / الخدمات / المنتجات:
أجهزة حاسوب، أجهزة ملحقة بالحاسوب، في الفئة ٩.
الواقعة بالفئة: ٠٩
وصف العلامة : عبارة عن الكلمات اللاتينية SANE YOO كتبت بشكل كبير وأسفلها العبارة اللاتينية The Power of Real Life كتبت بشكل صغير والعلامة باللون الأخضر كما هو موضح بالشكل المرفق.
الاشتراطات:
فعلى من لديه اعتراض على ذلك التقدم به مكتوباً لقسم العلامات التجارية في وزارة الاقتصاد أو إرساله بالبريد المسجل للقسم المشار إليه، وذلك خلال ٣٠ يوماً من هذا الاعلان
إدارة العلامات التجارية

دولة الإمارات العربية المتحدة
وزارة الاقتصاد
إدارة العلامات التجارية

الخميس ٢٦ مارس ٢٠٢٠ العدد ١٢٨٩٣

يعلن قسم العلامات التجارية عن تقدم الوكيل / المالك
شركة نذير باشا سيد لتجارة المعدات الميكانيكيه والهندسيه ذ.م.م
بطلب لتسجيل العلامة التجارية:

المودعة تحت رقم: ٣٢٢٥٤٧ بتاريخ :٢٠١٩/١٢/١٨ م
تاريخ إيداع الأولوية: / / ٢٠٠م
باسم: شركة نذير باشا سيد لتجارة المعدات الميكانيكيه والهندسيه ذ.م.م.
وعنوانة: ص.ب ٣٧٩٦٧٠، دبي، الإمارات العربية المتحدة .
وذلك لتمييز البضائع / الخدمات / المنتجات:
بطاريات للإضاءة، بطاريات كهربائية للمركبات،أجهزة شحن البطاريات، بطاريات شمسية، محولات (كهربائية)،كبلات كهربائية في الفئة ٩.
الواقعة بالفئة: ٠٩
وصف العلامة : عبارة عن الكلمة اللاتينية Sumak كتبت بشكل كبير وأسفلها الكلمة اللاتينية SOLAR كتبت بحجم أقل بشكل مميز والعلامة باللون الازرق الداكن كما هو موضح بالشكل المرفق.
الاشتراطات:
فعلى من لديه اعتراض على ذلك التقدم به مكتوباً لقسم العلامات التجارية في وزارة الاقتصاد أو إرساله بالبريد المسجل للقسم المشار إليه، وذلك خلال ٣٠ يوماً من هذا الاعلان
إدارة العلامات التجارية

دولة الإمارات العربية المتحدة
وزارة الاقتصاد
إدارة العلامات التجارية

الخميس ٢٦ مارس ٢٠٢٠ العدد ١٢٨٩٣

يعلن قسم العلامات التجارية عن تقدم الوكيل / المالك
ماجينتا (ش.ذ.م.م)
بطلب لتسجيل العلامة التجارية:

المودعة تحت رقم: ٣١٩٥٨٩ بتاريخ :٢٠١٩/١٠/٣٠ م
تاريخ إيداع الأولوية: / / ٢٠٠م
باسم: ماجينتا (ش.ذ.م.م).
وعنوانة: الرمول، ص.ب ٦٥١٥، دبي، الإمارات العربية المتحدة .
وذلك لتمييز البضائع / الخدمات / المنتجات:
المنتجات الزراعية ومنتجات البساتين و الغابات و الفلال غير الواردة في فئات أخرى، الحيوانات الحية، الفواكه و الخضروات الطازجة، البذور و النباتات و الزهور الطبيعية،المواد الغذائية الخاصة بالحيوانات، الشعير المنبت،أسماك حية في الفئة ٣١.
الواقعة بالفئة: ٣١
وصف العلامة : عبارة عن الكلمة اللاتينية DELSEA كتبت بشكل مميز باللون الأبيض داخل شريط مائل باللون الأحمر وتحته شريط رقيق باللون الأصفر، وأسفلهم الكلمات اللاتينية Delsea Food Delicious Food كتبت بشكل مميز باللون الأحمر كما هو موضح بالشكل المرفق.
الاشتراطات:
فعلى من لديه اعتراض على ذلك التقدم به مكتوباً لقسم العلامات التجارية في وزارة الاقتصاد أو إرساله بالبريد المسجل للقسم المشار إليه، وذلك خلال ٣٠ يوماً من هذا الاعلان
إدارة العلامات التجارية

دولة الإمارات العربية المتحدة
وزارة الاقتصاد
إدارة العلامات التجارية

الخميس ٢٦ مارس ٢٠٢٠ العدد ١٢٨٩٣

يعلن قسم العلامات التجارية عن تقدم الوكيل / المالك
كاملا كانت & كومباني ال ال بي
بطلب لتسجيل العلامة التجارية:

المودعة تحت رقم: ٣٢٥١٤٤ بتاريخ :٢٠٢٠/٢/٣ م
تاريخ إيداع الأولوية: / / ٢٠٠م
باسم: كاملا كانت & كومباني ال ال بي.
وعنوانة: ١٤٤/٢٨ ، فيل كانا، كانبور ٢٠٨٠٠١ ، اوتار براديش، الهند
وذلك لتمييز البضائع / الخدمات / المنتجات:
التبغ وأدوات المدخنين، سجائر،أكياس تبغ، علب ثقاب في الفئة ٣٤.
الواقعة بالفئة: ٣٤
وصف العلامة : عبارة عن الكلمة DOSE مكتوبة بطريقة مبتكرة وباللغة اللاتينية وباللون الأسود كما هو موضح بالشكل المرفق.
الاشتراطات:
فعلى من لديه اعتراض على ذلك التقدم به مكتوباً لقسم العلامات التجارية في وزارة الاقتصاد أو إرساله بالبريد المسجل للقسم المشار إليه، وذلك خلال ٣٠ يوماً من هذا الاعلان
إدارة العلامات التجارية

دولة الإمارات العربية المتحدة
وزارة الاقتصاد
إدارة العلامات التجارية

الخميس ٢٦ مارس ٢٠٢٠ العدد ١٢٨٩٣

يعلن قسم العلامات التجارية عن تقدم الوكيل / المالك
أرانر غلوبال م. د. م. س
بطلب لتسجيل العلامة التجارية:

المودعة تحت رقم: ٣٢٥٣٤٠ بتاريخ :٢٠٢٠/١/٢٥ م
تاريخ إيداع الأولوية: / / ٢٠٠م
باسم: أرانر غلوبال م. د. م. س.
وعنوانة: وحدة رقم ٢٧ ،مركزالأعمال م. د. م. س، مبنى جويلاري & جيمبلكس ٢، ص.ب ٣٧٥٢٧ ، دبي، الإمارات العربية المتحدة .
وذلك لتمييز البضائع / الخدمات / المنتجات:
أجهزة للإنارة والتدفئة وتوليد البخار والطهي والتبريد والتجفيف والتهوية وتوريد المياه وللأغراض الصحية. اجهزة تكييف الهواء، لوازم تنظيم وامان لمواسير الغاز، مولدات غاز، مواقد غاز، لوازم تنظيم وسلامة انابيب الغاز، مجمدات، صمامات ثرموستاتية)، اجزاء من منشات تسخين (حنفيات للمواسير في الفئة ١١.
الواقعة بالفئة: ١١
وصف العلامة : عبارة عن الكلمة اللاتينية ARANER كتبت بشكل مميز باللون الأسود ويعلوها رسم يشبه السهم باللون الأخضر كما هو موضح بالشكل المرفق.
الاشتراطات:
فعلى من لديه اعتراض على ذلك التقدم به مكتوباً لقسم العلامات التجارية في وزارة الاقتصاد أو إرساله بالبريد المسجل للقسم المشار إليه، وذلك خلال ٣٠ يوماً من هذا الاعلان
إدارة العلامات التجارية

دولة الإمارات العربية المتحدة
وزارة الاقتصاد
إدارة العلامات التجارية

الخميس ٢٦ مارس ٢٠٢٠ العدد ١٢٨٩٣

يعلن قسم العلامات التجارية عن تقدم الوكيل / المالك
كيبسونس العالمية ش.ذ.م.م
بطلب لتسجيل العلامة التجارية:

المودعة تحت رقم: ٣٢٤٤١٦ بتاريخ :٢٠٢٠/١/٢٢ م
تاريخ إيداع الأولوية: / / ٢٠٠م
باسم: كيبسونس العالمية ش.ذ.م.م.
وعنوانة: ص.ب ٢٩٤٢١٨، دبي، الإمارات العربية المتحدة .
وذلك لتمييز البضائع / الخدمات / المنتجات:
الدعاية والإعلان وإدارة وتوجيه الأعمال وتفعيل النشاط المكتبي،،ترويج المبيعات للآخرين في الفئة ٣٥.
الواقعة بالفئة: ٣٥
وصف العلامة : عبارة عن الكلمة اللاتينية KIBSONS كتبت بشكل كبير و مميز باللون الأزرق وأسفلها الكلمة اللاتينية INTERNATIONAL كتبت بحجم أقل بشكل مميز باللون الأحمر ويليهم من اليسار رسم حبات كرز باللون الأحمر مع أوراق باللون الأخضر كما هو موضح بالشكل المرفق.
الاشتراطات:
فعلى من لديه اعتراض على ذلك التقدم به مكتوباً لقسم العلامات التجارية في وزارة الاقتصاد أو إرساله بالبريد المسجل للقسم المشار إليه، وذلك خلال ٣٠ يوماً من هذا الاعلان
إدارة العلامات التجارية

دولة الإمارات العربية المتحدة
وزارة الاقتصاد
إدارة العلامات التجارية

الخميس ٢٦ مارس ٢٠٢٠ العدد ١٢٨٩٣

يعلن قسم العلامات التجارية عن تقدم الوكيل / المالك
سيمبلكس هايمس للحاسب الالي
بطلب لتسجيل العلامة التجارية:

المودعة تحت رقم: ٣٢٤٢٥٦ بتاريخ :٢٠٢٠/١/٢٠ م
تاريخ إيداع الأولوية: / / ٢٠٠م
باسم: سيمبلكس هايمس للحاسب الالي.
وعنوانة: دبي، الإمارات العربية المتحدة .
وذلك لتمييز البضائع / الخدمات / المنتجات:
أجهزة حاسوب، أجهزة ملحقة بالحاسوب، برمجيات حاسوب مسجلة، شاشات عرض أجزاء حاسوب، ذاكرات حاسوب في الفئة ٩.
الواقعة بالفئة: ٠٩
وصف العلامة : عبارة عن الكلمة اللاتينية SIMPLEXHIMES وتحتها خط افقي رقيق كتبت بشكل مميز وعلى يسارها شكل هندسي يشبه الحرف S والعلامة باللون الرمادي كما هو موضح بالشكل المرفق.
الاشتراطات:
فعلى من لديه اعتراض على ذلك التقدم به مكتوباً لقسم العلامات التجارية في وزارة الاقتصاد أو إرساله بالبريد المسجل للقسم المشار إليه، وذلك خلال ٣٠ يوماً من هذا الاعلان
إدارة العلامات التجارية

دولة الإمارات العربية المتحدة
وزارة الاقتصاد
إدارة العلامات التجارية

الخميس ٢٦ مارس ٢٠٢٠ العدد ١٢٨٩٣

يعلن قسم العلامات التجارية عن تقدم الوكيل / المالك
زمتوبل لايتينغ جي إم بي أش (فرع)
بطلب لتسجيل العلامة التجارية:

المودعة تحت رقم: ٣٢٥٧٠٣ بتاريخ :٢٠٢٠/٢/١٦م
تاريخ إيداع الأولوية: / / ٢٠٠م
باسم: زمتوبل لايتينغ جي إم بي أش (فرع).
وعنوانة: ص.ب ٥٤٣٠٢، دبي، الإمارات العربية المتحدة .
وذلك لتمييز البضائع / الخدمات / المنتجات:
الدعاية والإعلان وإدارة وتوجيه الأعمال وتفعيل النشاط المكتبي،،ترويج المبيعات للآخرين في الفئة ٣٥.
الواقعة بالفئة: ٣٥
وصف العلامة : عبارة عن الكلمة اللاتينية ZUMTOBEL كتبت بشكل مميز باللون الأسود وعلى يسارها رسم مربع متدرج في الألوان من الأسود حتى الأبيض كما هو موضح بالشكل المرفق.
الاشتراطات:
فعلى من لديه اعتراض على ذلك التقدم به مكتوباً لقسم العلامات التجارية في وزارة الاقتصاد أو إرساله بالبريد المسجل للقسم المشار إليه، وذلك خلال ٣٠ يوماً من هذا الاعلان
إدارة العلامات التجارية

دولة الإمارات العربية المتحدة
وزارة الاقتصاد
إدارة العلامات التجارية

الخميس ٢٦ مارس ٢٠٢٠ العدد ١٢٨٩٣

يعلن قسم العلامات التجارية عن تقدم الوكيل / المالك
فرونت رو فيلمد انترتيمنت (ش ذ م م)
بطلب لتسجيل العلامة التجارية:

المودعة تحت رقم: ٣٢٥٦٢٠ بتاريخ :٢٠٢٠/٢/١٢م
تاريخ إيداع الأولوية: / / ٢٠٠م
باسم: فرونت رو فيلمد انترتيمنت (ش ذ م م).
وعنوانة: برنس بي، ص.ب ٤٩٧١٤، دبي، الإمارات العربية المتحدة .
وذلك لتمييز البضائع / الخدمات / المنتجات:
التعليم والتهذيب ، التدريب ، الترفيه ، الأنشطة الرياضية والثقافية . إنتاج برامج الراديو والتلفزيون، إنتاج الأفلام ،تنظيم المعارض لغايات ثقافية أو تعليمية في الفئة ٤١.
الواقعة بالفئة: ٤١
وصف العلامة : عبارة عن الكلمات اللاتينية Front Row كتبت بشكل مميز باللون الأزرق كما هو موضح بالشكل المرفق.
الاشتراطات:
فعلى من لديه اعتراض على ذلك التقدم به مكتوباً لقسم العلامات التجارية في وزارة الاقتصاد أو إرساله بالبريد المسجل للقسم المشار إليه، وذلك خلال ٣٠ يوماً من هذا الاعلان
إدارة العلامات التجارية

دولة الإمارات العربية المتحدة
وزارة الاقتصاد
إدارة العلامات التجارية

الخميس ٢٦ مارس ٢٠٢٠ العدد ١٢٨٩٣

يعلن قسم العلامات التجارية عن تقدم الوكيل / المالك
يونيجلوبيكس ش.م.ح/ذ.م.م
بطلب لتسجيل العلامة التجارية:

المودعة تحت رقم: ٣٢٥٣٧٤ بتاريخ :٢٠٢٠/٢/٨م
تاريخ إيداع الأولوية: / / ٢٠٠م
باسم: يونيجلوبيكس ش.م.ح/ذ.م.م.
وعنوانة: عنوان ٦٢-٠١-٠١-٠٩ فيلات فلامنغو، عجمان، الإمارات العربية المتحدة .
وذلك لتمييز البضائع / الخدمات / المنتجات:
رقائق فواكه، رقائق بطاطا،خضروات مجففة في الفئة ٢٩.
الواقعة بالفئة: ٢٩
وصف العلامة : عبارة عن الكلمة اللاتينية KONA وتعلوها الكلمة اللاتينية BareFood وأسفلها الكلمات اللاتينية COCONUT CHIPS كتبت جميعها بشكل مميز باللون الأبيض على خلفية شبه مستطيلة باللون البني وفي أسفلها جزء باللون الأزرق كما هو موضح بالشكل المرفق.
الاشتراطات:
فعلى من لديه اعتراض على ذلك التقدم به مكتوباً لقسم العلامات التجارية في وزارة الاقتصاد أو إرساله بالبريد المسجل للقسم المشار إليه، وذلك خلال ٣٠ يوماً من هذا الاعلان
إدارة العلامات التجارية

دولة الإمارات العربية المتحدة
وزارة الاقتصاد
إدارة العلامات التجارية

الخميس ٢٦ مارس ٢٠٢٠ العدد ١٢٨٩٣

يعلن قسم العلامات التجارية عن تقدم الوكيل / المالك
سفاري ستار للتجارة العامة ش.ذ.م.م
بطلب لتسجيل العلامة التجارية:

المودعة تحت رقم: ٣٢٥٣٧٢ بتاريخ :٢٠٢٠/٢/٦م
تاريخ إيداع الأولوية: / / ٢٠٠م
باسم: سفاري ستار للتجارة العامة ش.ذ.م.م.
وعنوانة: ص.ب ٢٤١٨٤، دبي، الإمارات العربية المتحدة .
وذلك لتمييز البضائع / الخدمات / المنتجات:
الدعاية والإعلان وإدارة وتوجيه الأعمال وتفعيل النشاط المكتبي،،ترويج المبيعات للآخرين،الإعلان والدعاية المباشرة على شبكات الحاسوب في الفئة ٣٥.
الواقعة بالفئة: ٣٥
وصف العلامة : عبارة عن الكلمة اللاتينية Safaristar كتبت بشكل مميز باللون الأسود وتحتها خط أفقي رقيق وفوق الحرف اللاتيني أ خط مائل يبدأ برسم نجمة باللون البرتقالي كما هو موضح بالشكل المرفق.
الاشتراطات:
فعلى من لديه اعتراض على ذلك التقدم به مكتوباً لقسم العلامات التجارية في وزارة الاقتصاد أو إرساله بالبريد المسجل للقسم المشار إليه، وذلك خلال ٣٠ يوماً من هذا الاعلان
إدارة العلامات التجارية

دولة الإمارات العربية المتحدة
وزارة الاقتصاد
إدارة العلامات التجارية

الخميس ٢٦ مارس ٢٠٢٠ العدد ١٢٨٩٣

يعلن قسم العلامات التجارية عن تقدم الوكيل / المالك
غلام نبي للتجارة العامة ش.ذ م. م
بطلب لتسجيل العلامة التجارية:

المودعة تحت رقم: ٣٢٧٠٦٣ بتاريخ :٢٠٢٠/٣/٩م
تاريخ إيداع الأولوية: / / ٢٠٠م
باسم: غلام نبي للتجارة العامة ش.ذ م. م.
وعنوانة: ص.ب ١٧٢٠٧١، دبي، الإمارات العربية المتحدة .
وذلك لتمييز البضائع / الخدمات / المنتجات:
آلات وعدد آلية، محركات ومكائن، خلاطات كهربائية لغايات المنزلية، مكانس كهربائية، مولدات التيار، مضخات (آلات) في الفئة ٧.
الواقعة بالفئة: ٠٧
وصف العلامة: عبارة عن الكلمة اللاتينية GNKINGMAX كتبت بشكل مميز باللون الأزرق الداكن حيث كتب الحرف اللاتيني G باللون الأحمر ويتخلله خط مائل باللون الأخضر كما هو موضح بالشكل المرفق.
الاشتراطات:
فعلى من لديه اعتراض على ذلك التقدم به مكتوباً لقسم العلامات التجارية في وزارة الاقتصاد أو إرساله بالبريد المسجل للقسم المشار إليه، وذلك خلال ٣٠ يوماً من هذا الاعلان
إدارة العلامات التجارية

دولة الإمارات العربية المتحدة
وزارة الاقتصاد
إدارة العلامات التجارية

الخميس ٢٦ مارس ٢٠٢٠ العدد ١٢٨٩٣

يعلن قسم العلامات التجارية عن تقدم الوكيل / المالك
شركة حقانيت للتجارة العامة ش.ذ.م.م
بطلب لتسجيل العلامة التجارية:

المودعة تحت رقم: ٣٢٦١٥٣ بتاريخ :٢٠٢٠/٢/٢٢م
تاريخ إيداع الأولوية: / / ٢٠٠م
باسم: شركة حقانيت للتجارة العامة ش.ذ.م.م.
وعنوانة: ص.ب ٦٤٦٤٣ ، دبي، الإمارات العربية المتحدة .
وذلك لتمييز البضائع / الخدمات / المنتجات:
المنتجات الزراعية ومنتجات البساتين والغابات والفلال غير الواردة في فئات أخرى، الفواكه والخضروات الطازجة، ثمار الجوز (فواكه)،فول سوداني (ثمر)،لوز (ثمر)،كستنة طازجة، عدس طازج في الفئة ٣١.
الواقعة بالفئة: ٣١
وصف العلامة : عبارة عن الكلمة اللاتينية babajons كتبت بشكل مميز باللون الأصفر المحدد بالأسود وعلى يسارها رسم تعبيري لوجه ضاحك بيضاوي الشكل باللون الأصفر له يدين باللون الأخضر والعلامة على خلفية شبه مستطيلة باللون البرتقالي كما هو موضح بالشكل المرفق.
الاشتراطات:
فعلى من لديه اعتراض على ذلك التقدم به مكتوباً لقسم العلامات التجارية في وزارة الاقتصاد أو إرساله بالبريد المسجل للقسم المشار إليه، وذلك خلال ٣٠ يوماً من هذا الاعلان
إدارة العلامات التجارية

دولة الإمارات العربية المتحدة
وزارة الاقتصاد
إدارة العلامات التجارية

الخميس ٢٦ مارس ٢٠٢٠ العدد ١٢٨٩٣

يعلن قسم العلامات التجارية عن تقدم الوكيل / المالك
رويال ربر للمعدات الكهربائية ش.ذ.م.م
بطلب لتسجيل العلامة التجارية:

المودعة تحت رقم: ٣٢٦٠٢٤ بتاريخ :٢٠٢٠/٢/١٩ م
تاريخ إيداع الأولوية: / / ٢٠٠م
باسم: رويال ربر للمعدات الكهربائية ش.ذ.م.م.
وعنوانة: ص.ب ٢٣١٥٦٠، دبي، الإمارات العربية المتحدة .
وذلك لتمييز البضائع / الخدمات / المنتجات:
أجهزة للإنارة والتدفئة وتوليد البخار والطهي والتبريد والتجفيف والتهوية وتوريد المياه وللأغراض الصحية،، مراوح كهربائية للإستخدام الشخصي، مراوح (لتكييف الهواء)مرشحات (فلاتر) (أجزاء من منشآت منزلية أو صناعية)، مصابيح قياسية، منشآت وأجهزة تهوية (تكييف الهواء)، في الفئة ١١.
الواقعة بالفئة: ١١
وصف العلامة : عبارة عن الكلمة اللاتينية RRE كتبت بشكل مميز وعلى يسارها رسم مميز يشبه القوسين والعلامة باللون الأحمر داخل إطار بيضاوي الشكل كما هو موضح بالشكل المرفق.
الاشتراطات:
فعلى من لديه اعتراض على ذلك التقدم به مكتوباً لقسم العلامات التجارية في وزارة الاقتصاد أو إرساله بالبريد المسجل للقسم المشار إليه، وذلك خلال ٣٠ يوماً من هذا الاعلان
إدارة العلامات التجارية

دولة الإمارات العربية المتحدة
وزارة الاقتصاد
إدارة العلامات التجارية

الخميس ٢٦ مارس ٢٠٢٠ العدد ١٢٨٩٣

يعلن قسم العلامات التجارية عن تقدم الوكيل / المالك
رويال ربر للمعدات الكهربائية ش.ذ.م.م
بطلب لتسجيل العلامة التجارية:

المودعة تحت رقم: ٣٢٦٠٢١ بتاريخ :٢٠٢٠/٢/١٩م
تاريخ إيداع الأولوية: / / ٢٠٠م
باسم: رويال ربر للمعدات الكهربائية ش.ذ.م.م.
وعنوانة: ص.ب ٢٣١٥٦٠، دبي، الإمارات العربية المتحدة .
وذلك لتمييز البضائع / الخدمات / المنتجات:
أجهزة قياس شدة التيار الكهربائي، طنانات،كبلات كهربائية، مواسير أسلاك كهربائية، أجهزة قياس التردد،مصاهر،أزرار كبّاسة للأجراس، لوحات مفاتيح كهربائية،موصلات كهربائية في الفئة ٩.
الواقعة بالفئة: ٠٩
وصف العلامة : عبارة عن الكلمة اللاتينية RRE كتبت بشكل مميز وعلى يسارها رسم مميز يشبه القوسين والعلامة باللون الأحمر داخل إطار بيضاوي الشكل كما هو موضح بالشكل المرفق.
الاشتراطات:
فعلى من لديه اعتراض على ذلك التقدم به مكتوباً لقسم العلامات التجارية في وزارة الاقتصاد أو إرساله بالبريد المسجل للقسم المشار إليه، وذلك خلال ٣٠ يوماً من هذا الاعلان
إدارة العلامات التجارية

دولة الإمارات العربية المتحدة
وزارة الاقتصاد
إدارة العلامات التجارية

الخميس ٢٦ مارس ٢٠٢٠ العدد ١٢٨٩٣

يعلن قسم العلامات التجارية عن تقدم الوكيل / المالك
كازيمير ماتشكالو
بطلب لتسجيل العلامة التجارية:

المودعة تحت رقم: ٣٢٧٣٩٢ بتاريخ :٢٠٢٠/٣/١٤م
تاريخ إيداع الأولوية: / / ٢٠٠م
باسم: كازيمير ماتشكالو.
وعنوانة: مركز أعمال راكز، رأس الخيمة، الامارات العربية المتحدة .
وذلك لتمييز البضائع / الخدمات / المنتجات:
النقل وتغليف وتخزين السلع وتنظيم الرحلات والسفر. تنظيم الرحلات ،في الفئة ٣٩ .
الواقعة بالفئة: ٣٩
وصف العلامة : عبارة عن رسمة بشكل زخرفي مميز باللون الذهبي ويليها من اليسار نفس الرسمة مكررة عدة مرات على شكل دائرة باللون الذهبي والعلامة على خلفية مستطيلة الشكل باللون الأسود كما هو موضح بالشكل المرفق.
الاشتراطات:
فعلى من لديه اعتراض على ذلك التقدم به مكتوباً لقسم العلامات التجارية في وزارة الاقتصاد أو إرساله بالبريد المسجل للقسم المشار إليه، وذلك خلال ٣٠ يوماً من هذا الاعلان
إدارة العلامات التجارية

دولة الإمارات العربية المتحدة
وزارة الاقتصاد
إدارة العلامات التجارية

الخميس ٢٦ مارس ٢٠٢٠ العدد ١٢٨٩٣

يعلن قسم العلامات التجارية عن تقدم الوكيل / المالك
كازيمير ماتشكالو
بطلب لتسجيل العلامة التجارية:

المودعة تحت رقم: ٣٢٧٣٩١ بتاريخ :٢٠٢٠/٣/١٤م
تاريخ إيداع الأولوية: / / ٢٠٠م
باسم: كازيمير ماتشكالو.
وعنوانة: مركز أعمال راكز، رأس الخيمة، الامارات العربية المتحدة .
وذلك لتمييز البضائع / الخدمات / المنتجات:
التأمين، الشؤون التمويلية، الشؤون المالية والشؤون العقارية في الفئة ٣٦.
الواقعة بالفئة: ٣٦
وصف العلامة : عبارة عن رسمة بشكل زخرفي مميز باللون الذهبي ويليها من اليسار نفس الرسمة مكررة عدة مرات على شكل دائرة باللون الذهبي والعلامة على خلفية مستطيلة الشكل باللون الأسود كما هو موضح بالشكل المرفق.
الاشتراطات:
فعلى من لديه اعتراض على ذلك التقدم به مكتوباً لقسم العلامات التجارية في وزارة الاقتصاد أو إرساله بالبريد المسجل للقسم المشار إليه، وذلك خلال ٣٠ يوماً من هذا الاعلان
إدارة العلامات التجارية

دولة الإمارات العربية المتحدة
وزارة الاقتصاد
إدارة العلامات التجارية

الخميس ٢٦ مارس ٢٠٢٠ العدد ١٢٨٩٣

يعلن قسم العلامات التجارية عن تقدم الوكيل / المالك
كازيمير ماتشكالو
بطلب لتسجيل العلامة التجارية:

المودعة تحت رقم: ٣٢٧٣٩٠ بتاريخ :٢٠٢٠/٣/١٤م
تاريخ إيداع الأولوية: / / ٢٠٠م
باسم: كازيمير ماتشكالو.
وعنوانة: مركز أعمال راكز، رأس الخيمة، الامارات العربية المتحدة .
وذلك لتمييز البضائع / الخدمات / المنتجات:
الملابس ولباس القدم وأغطية الرأس،،ملابس جاهزة ،في الفئة ٢٥ .
الواقعة بالفئة: ٢٥
وصف العلامة : عبارة عن رسمة بشكل زخرفي مميز باللون الذهبي ويليها من اليسار نفس الرسمة مكررة عدة مرات على شكل دائرة باللون الذهبي والعلامة على خلفية مستطيلة الشكل باللون الأسود كما هو موضح بالشكل المرفق.
الاشتراطات:
فعلى من لديه اعتراض على ذلك التقدم به مكتوباً لقسم العلامات التجارية في وزارة الاقتصاد أو إرساله بالبريد المسجل للقسم المشار إليه، وذلك خلال ٣٠ يوماً من هذا الاعلان
إدارة العلامات التجارية

دولة الإمارات العربية المتحدة
وزارة الاقتصاد
إدارة العلامات التجارية

الخميس ٢٦ مارس ٢٠٢٠ العدد ١٢٨٩٣

يعلن قسم العلامات التجارية عن تقدم الوكيل / المالك
كازيمير ماتشكالو
بطلب لتسجيل العلامة التجارية:

المودعة تحت رقم: ٣٢٧٣٨٩ بتاريخ :٢٠٢٠/٣/١٤م
تاريخ إيداع الأولوية: / / ٢٠٠م
باسم: كازيمير ماتشكالو.
وعنوانة: مركز أعمال راكز، رأس الخيمة، الامارات العربية المتحدة .
وذلك لتمييز البضائع / الخدمات / المنتجات:
المعادن النفيسة وكل خليط منها والمنتجات المصنوعة من معادن نفيسة أو مطلية بها، غير الواردة في فئات أخرى، المجوهرات والأحجار الكريمة، أدوات قياس الوقت وأدوات قياس الوقت الدقيقة في الفئة ١٤.
الواقعة بالفئة: ١٤
وصف العلامة : عبارة عن رسمة بشكل زخرفي مميز باللون الذهبي ويليها من اليسار نفس الرسمة مكررة عدة مرات على شكل دائرة باللون الذهبي والعلامة على خلفية مستطيلة الشكل باللون الأسود كما هو موضح بالشكل المرفق.
الاشتراطات:
فعلى من لديه اعتراض على ذلك التقدم به مكتوباً لقسم العلامات التجارية في وزارة الاقتصاد أو إرساله بالبريد المسجل للقسم المشار إليه، وذلك خلال ٣٠ يوماً من هذا الاعلان
إدارة العلامات التجارية

اضطر الى تغيير أقواله وجلده:

عدم تناسق ترامب الخطير بشأن فيروس كورونا...!

•• الفجر -كلير ليفنسون

ترجمة خيرة الشيباني

في الأسابيع الثلاثة الماضية، مع انفجار عدد حالات كوفيد 19 في الولايات المتحدة، كان خطاب دونالد ترامب بشأن الوباء فوضويًا وغير متسق ومتناقض بشكل خاص.

وبعد أن أمضى شهر فبراير في وصف كورونا فيروس بأنه خدعة ، بدأ الرئيس يأخذ الوباء على محمل الجد في حوالي 11 مارس.

لكن بعد أيام من إعلان حالة الطوارئ الوطنية، بدا ترامب يضجّ وينزعج من الاستماع إلى نصيحة علماء الأوبئة في إدارته.

في 22 مارس، انتقد على تويتر إجراءات التباعد الاجتماعي المطبقة في العديد من ولايات البلاد: لا يمكننا أن ندع العلاج يكون أسوأ من العلة...

في نهاية الأسبوعين، سنتخذ قرارًا بشأن الاتجاه الذي نريد اختياره!

وفي مؤتمر صحفي طويل عقد في واشنطن الاثنين 23 مارس، واصل الرئيس التشكيك في تدابير الحجر الصحي التي أوصى بها خبراء فريقه: إذا استمعنا إلى الأطباء، فسيتم وضع العالم كله في حالة حجر صحي .

الجمهوري دان باتريك على استعداد للتضحية بنفسه

أنتوني فوسي عالم الأوبئة الذي ينسق إجراءات الحكومة ضد الفيروس

بعد إعلان حالة الطوارئ الوطنية، شرع الرئيس في محاولة لإعادة كتابة التاريخ مؤكدا أنه لم يقلل من تهديد الفيروس

تضحيات مطلوبة

ومع مقتل أكثر من 500 شخص بسبب كوفيد 19 في الولايات المتحدة، بدأ ترامب والعديد من الشخصيات المحافظة في الإيحاء بأن وفاة الآلاف من كبار السن قد تكون أفضل من الكساد الاقتصادي الطويل.

على سبيل المثال، قال نائب حاكم ولاية تكساس، دان باتريك، يوم 23 مارس على شبكة فوكس نيوز، إنه بصفته أحد كبار المسؤولين، على استعداد للتضحية بنفسه حتى تتمكن أمريكا من الاستمرار في العمل كما كانت من قبل: لنعد إلى العمل، ولنبدأ الحياة مجددا، لنكن أذكياء... ليهتمّ الذين تزيد أعمارهم عن 70 عامًا بأنفسهم، لكن لا تضحوا بالبلاد .

وإلى جانب انتقاد تدابير الإبعاد الاجتماعي، يستمر ترامب أيضًا في تمجيد مزايا الكلوروكين لعلاج كوفيد 19، ضد نصيحة أنتوني فوسي، عالم الأوبئة المكلف بتنسيق إجراءات الحكومة ضد الفيروس.

وبعد سماع الرئيس يثني على الآثار الواعدة لهذا الدواء، ابتلع رجل يعيش في ولاية أريزونا، فوسفات الكلوروكين وتوفي في 23 مارس.

ردّ غير كاف

بشكل عام، كان ردّ البيت الأبيض على وباء كوفيد 19 متأخرا وغير كاف وغير منظم. ووفق مقال لنيويورك تايمز، لم يتم تعبئة الموارد المستخدمة عادة في حالات الطوارئ الوطنية، خاصة قدرات البنتاغون. فخلال وباء الإيبولا، على سبيل المثال، قام آلاف الجنود ببناء مستشفيات في ليبيريا، غير ان هذه الأنواع من المستلزمات تم الانطلق في استخدامها هذه الايام.

في 23 مارس، أكد ترامب أن السفن المستشفيات التابعة للبحرية ستصل إلى نيويورك في غضون أسبوع، واتضح أنها لن تكون جاهزة فعليا الا بعد عدة أسابيع. كما أخبر الرئيس العديد من المحافظين ورؤساء البلديات في جميع أنحاء البلاد، أن الأمر متروك لهم للعثور على الأقنعة وأجهزة التنفس التي يفتقرون إليها.

وفي الأسابيع التي سبقت تفاقم نسبة الحالات، قللت إدارة ترامب من خطر الفيروس وأجلت تنفيذ حملة فحص فعالة. وفي 28 فبراير، قبل يوم من الإعلان عن الوفاة الأولى بسبب كوفيد 19 في الولايات المتحدة، وصف دونالد ترامب كورونا فيروس بأنه خدعة .

وقال أمام حشد من أنصاره ومؤيديه في ولاية كارولينا الجنوبية: لقد قام الديمقراطيون بتسييس كورونا فيروس... أحد مستشاري قال لي، 'سيد الرئيس، لقد حاولوا الإيقاع بك بروسيا وروسيا وروسيا' ولم ينجحوا... وحاولوا حيلة الإقالة... حاولوا كل شيء، وهذه هي خدعتهم الجديدة .

وفي الوقت الذي كان دونالد ترامب يخطب، كان أكثر من 1500 شخص قد ماتوا بسبب كوفيد 19 في الصين، وكان شمال إيطاليا قد بدأ في اتخاذ تدابير الحجر الصحي.

وعشية خطابه، أعلن أيضًا، في حفل استقبال في البيت الأبيض، أن الفيروس سيختفي: في يوم من الأيام، سيكون الأمر بمثابة معجزة، سيختفي .

الواقع والبديل

في 7 مارس، عندما سأل أحد المراسلين الرئيس عما إذا كان قلقا بشأن تقدم كورونا فيروس، أجاب: لا، لست قلقا على الإطلاق... لا على الإطلاق... لقد قمنا بعمل رائع . وسرعان ما تم تجاوز الواقع البديل الذي حاول ترامب فرضه حتى بداية مارس، عبر انتشار الوباء في البلاد، حيث بدأ الازدحام في المستشفيات، وبوادر خطر نقص في أجهزة التنفس.

ولكن بعد إعلان حالة الطوارئ الوطنية، بدأ الرئيس في محاولة إعادة كتابة التاريخ، مؤكدا أنه لا، ولم يقلّل ابدا من شأن تهديد الفيروس: إنه جائحة... أدركت أنه جائحة قبل أن يطلق عليه هذا الوصف بوقت طويل .

استبدلوا جلودهم

وبمجرد أن بدأ البيت الأبيض في الرد بطريقة أكثر جدية، قام عدد كبير من الشخصيات المحافظة بتقليد ترامب وتغيير لهجتهم، أحيانًا بين عشية وضحاها، مدركين أن أكاذيبهم لم تعد قابلة للاستمرار. تلك هي حالة ديفين نونيس، نائب جمهوري من كاليفورنيا (حيث سجّلت 100 حالة وفاة مرتبطة بالفيروس)، الذي أعلن على قناة فوكس نيوز في 15 مارس: إذا كنت بصحة جيدة، فأنت وعائلتك، حان وقت الخروج والذهاب إلى أقرب مطعم، ستعثرون على طاولة بسهولة.

في الوقت نفسه، أعلنت العديد من المدن، منها نيويورك ولوس أنجلوس، إغلاق الحانات والمطاعم (باستثناء الطلبات الخارجية).

وبعد موجة نقد قاسية مناهضة لتصريحاته، عاد نونس إلى فوكس في اليوم التالي وحاول التدارك: ما قلته هو أن العديد من المطاعم خالية... يمكنكم الذهاب إلى درايف، ويمكنكم تسلّم الطلبية في البيت... هذا جيد.

على نفس القناة، تناقض العديد من الصحفيين والضيوف في فاصل زمني قصير. قال مراسل قناة فوكس نيوز الطبي، الدكتور مارك سيغل، في 6 مارس أنه لا يجب القلق كثيرًا لأنه في أسوأ الحالات، مثل الإنفلونزا . وفي 17 مارس، تحدث نفس الدكتور سيغل، عن جائحة خطيرة نحن لسنا محصنين ضدها .

أما المذيعة تريش ريغان، التي قالت في 8 مارس إن الوباء محاولة أخرى لإزاحة الرئيس ، دعت في 13 مارس إلى حملة فحص جماعي، ومنذئذ تم تعليقها من قبل القناة. وقد قامت صحيفة واشنطن بوست بتجميع رائع لكل هذه الانقلابات في المواقف.

الناخب الجمهوري في ذيل الترتيب

وصلت هذه التحولات متأخرة، وكان للتضليل آثاره السلبية. وتظهر العديد من استطلاعات الرأي الأخيرة، أن الناخبين الديمقراطيين اتخذوا بشكل عام احتياطات أكبر من الجمهوريين لحماية أنفسهم من الفيروس. ووفق دراسة رأي أجراها معهد كايزر في 11 و12 مارس، اتخذ 80 بالمائة من الديمقراطيين تدابير للتباعد الاجتماعي، مقابل 53 بالمائة من الجمهوريين.

أرقام غير مفاجئة، عندما نرى على سبيل المثال أنه في 14 مارس، قام الحاكم الجمهوري لأوكلاهوما بتغريد صورة لعائلته في مطعم، مما شجع الناس على الخروج... ومنذ ذلك الحين، حذف تغريداته وأعلن حالة الطوارئ في ولايته.

مع بدء البيت الأبيض الرد بطريقة جدية أكثر، قامت الشخصيات الجمهورية المحافظة بتغيير لهجتها

ندوة صحفية حول كورونا فيروس في البيت الأبيض

في الأسابيع التي سبقت انفجار الحالات، وصف ترامب فيروس كورونا بأنه خدعة، وقللت إدارته من خطره

ترامب يتهم الديمقراطيين بتسييس ظاهرة فيروس كورونا

الإيحاء بأن وفاة الآلاف من كبار السن قد تكون أفضل من الكساد الاقتصادي الطويل

تظهر استطلاعات الرأي أن الناخبين الديمقراطيين احتاطوا أكثر من الجمهوريين لحماية أنفسهم

شوارع مانهاتن خلت من روادها

ديفين نونيس غير جلده بين عشية وضحاها

دولة الإمارات العربية المتحدة
وزارة الاقتصاد
إدارة العلامات التجارية

الخميس ٢٦ مارس ٢٠٢٠ العدد ١٢٨٩٣

نموذج إعلان النشر

تعلن إدارة العلامات التجارية عن تقدم وكيل التسجيل / المالك :
ار بى ام ايه لمعدات الاتصال السلكى واللاسلكى ش.ذ.م.م
طلب لتسجيل بيانات العلامة التجارية : HALA HOME
صورة العلامة :

المودعة بالرقم : 318236 بتاريخ : 2019/10/03
بيانات الأولوية :
باسم :
ار بى ام ايه لمعدات الاتصال السلكى واللاسلكى ش.ذ.م.م
الموطن : بناية شوبا سافير ، مكتب رقم 405، الخليج التجارى 2، دبى ، الإمارات العربية المتحده
وذلك لتمييز السلع أو الخدمات الواقعة بالفئة : 38
الاتصالات، الإتصال بالتليفون الخلوى، خدمات النداء الآلى (عبر الراديو أو التليفون أو وسائل الإتصال الإلكترونية الأخرى.

وصف العلامة : هى عبارة عن رسمة منزل وبداخلها مجموعه من الدوائر تشبه الشبكات، و العلامة باللون الازرق واسفل الرسمة كلمة " Hala Home" "powered by RPMA"

الاشتراطات :
فعلى من لديه إعتراض علي ذلك أن يتقدم به مكتوبا لإدارة العلامات التجارية في وزارة الإقتصاد أو إرساله بالبريد المسجل ، وذلك خلال 30يوما من تاريخ إصدار هذا الإعلان

دولة الإمارات العربية المتحدة
وزارة الاقتصاد
إدارة العلامات التجارية

الخميس ٢٦ مارس ٢٠٢٠ العدد ١٢٨٩٣

نموذج إعلان النشر

تعلن إدارة العلامات التجارية عن تقدم وكيل التسجيل / المالك :
ايميرجنج ايدياز للوساطة التجارية ذ.م.م
طلب لتسجيل بيانات العلامة التجارية : Hobber

المودعة بالرقم : 325653 بتاريخ : 2020/02/13
بيانات الأولوية :
باسم : ايميرجنج ايدياز للوساطة التجارية ذ.م.م
الموطن : المنطقة : جزيرة الريم الحوض : 1 الريم طموح بناية: طموح طابق 16 مكتب 1614
وذلك لتمييز السلع أو الخدمات الواقعة بالفئة : 35
وسيط خدمات تجارية لتقديم عروض ترفيهية.
صورة العلامة :

وصف العلامة : تتكون العلامة من كلمة مؤلفة من ستة أحرف "Hobber" باللون الأخضر و خط منمق. تتكون العلامة من ستة أحرف كلمة "Hobber" باللون الأخضر والخط المنمق

الاشتراطات :
فعلى من لديه إعتراض علي ذلك أن يتقدم به مكتوبا لإدارة العلامات التجارية في وزارة الإقتصاد أو إرساله بالبريد المسجل ، وذلك خلال 30يوما من تاريخ إصدار هذا الإعلان

دولة الإمارات العربية المتحدة
وزارة الاقتصاد - إدارة العلامات التجارية

العدد 12893 بتاريخ 2020/3/26

يعلن قسم العلامات التجارية عن تقدم الوكيل/ راوز أند كومباني انترناشيونال (اوفرسيز) ليمتد (فرع دبي) بطلب لتسجيل العلامة التجارية التالية:

FLYXO

المودعة تحت رقم: ٣٢٧٠٢٩ بتاريخ : ٨ مارس ٢٠٢٠
باسم : إكس أوه جلوبال ال ال سي
وعنوانها : ٥٠٠ إي. بروواردبوليفارد، اس تي إي. ١٩٠٠ فورت لاودردال، فلوريدا، الولايات المتحدة الأمريكية.

وذلك لتمييز البضائع / الخدمات / المنتجات التالية:

تأجير المركبات الجوية، خدمات الحجز الأولي للنقل، خدمات تخطيط الرحلات الجوية، خدمات السفر وبالتحديد حجز رحلات الطائرات النفاثة الخاصة والمشتركة للنقل، خدمات الحجز الأولي وتخطيط الرحلات الجوية في مجال الطيران الخاص، خدمات وكالات السفر وبالتحديد عمل الحجوزات الاولية والحجوزات للسفر جوا، تنسيق ترتيبات السفر للأفراد والمجموعات.

الفئة: ٣٩

وصف العلامة: الكلمة FLYXO مبتكرة ولا معنى لها في القاموس

الاشتراطات: لا يوجد
فعلى من لديه اعتراض على ذلك، التقدم به مكتوبا لقسم العلامات التجارية في وزارة الاقتصاد والتجارة أو إرساله بالبريد المسجل للقسم المشار إليه و ذلك خلال ثلاثين يوما من تاريخ هذا الإعلان.

ادارة العلامات التجارية

دولة الإمارات العربية المتحدة
وزارة الاقتصاد - إدارة العلامات التجارية

العدد 12893 بتاريخ 2020/3/26

يعلن قسم العلامات التجارية عن تقدم الوكيل/ راوز أند كومباني انترناشيونال (اوفرسيز) ليمتد (فرع دبي) بطلب لتسجيل العلامة التجارية التالية:

NETCHECK

المودعة تحت رقم: ٣٢٧٦٥٧ بتاريخ : ١٨ /٠٣/ ٢٠٢٠
باسم : شركة الإمارات للإتصالات المتكاملة (ش.م.ع)
وعنوانها : ص.ب: ٥٠٢٦٦٦، مدينة الإعلام في دبي، برج السلام، الطابق رقم ٤٣، دبي، الإمارات العربية المتحدة
وذلك لتمييز البضائع / الخدمات / المنتجات التالية: الإتصالات السلكية واللاسلكية، خدمات الهاتف، اتصالات الهاتف الخلوي ، خدمات المؤتمرات عبر الهاتف عن بعد، خدمات البريد الصوتي، خدمات المؤتمرات الفيديوية، توفير وصلات الإتصالات السلكية واللاسلكية إلى شبكة حاسوب عالمية، توفير الوصول/الولوج إلى قواعد البيانات، توفير وصول/ولوج للمستخدمين إلى شبكة حاسوب عالمية، توفير الوصول/الولوج إلى قواعد البيانات، توفير وصول/ولوج للمستخدمين إلى شبكات الحاسوب العالمية، البث التلفزيوني باستخدام الكابلات، البث الإذاعي، البث التلفزيوني، خدمات بث الفيديو تحت الطلب، توفير الاتصالات السلكية واللاسلكية للوصول/الولوج إلى الفيديو والأفلام والبرامج التلفزيونية والمحتوى الصوتي المتوفرة عبر خدمة الفيديو تحت الطلب عبر الإنترنت، الاتصالات عن طريق شبكات الألياف البصرية، الاتصالات عن طريق الهاتف، الاتصالات عن طريق محطات الحاسوب، الاتصالات عن طريق البرقيات، نقل الرسائل والصور بمساعدة الحاسوب، خدمات لوحات النشرات الإلكترونية (خدمات الاتصالات السلكية واللاسلكية)، البريد الإلكتروني، نقل/إرسال الفاكسات، خدمات النداء الآلي (الراديو والهاتف أو غيرها من وسائل الاتصالات الالكترونية)، إرسال الرسائل، استئجار معدات الاتصالات السلكية واللاسلكية، استئجار إمكانية الوصول/ الولوج المحسوبة بالوقت إلى شبكات حاسوب عالمية، إستئجار أجهزة إرسال الرسائل، تأجير الهواتف، تأجير أجهزة المودم، بث الأقمار الصناعية، البث اللاسلكي، نقل الملفات الرقمية، توفير غرف الدردشة على الخط مباشرة (الإنترنت)، توفير المنتديات على الخط مباشرة (الإنترنت)، توفير قنوات الاتصالات السلكية واللاسلكية لخدمات التسوق بواسطة الهاتف، خدمات توجيه وتوصيل الاتصالات السلكية واللاسلكية، خدمات الإتصال عبر الحاسوب والوصول/الولوج إلى الإنترنت، توفير الوصول/الولوج إلى محتوى المواقع الإلكترونية والبوابات، المعلومات حول الاتصالات السلكية واللاسلكية، توفير خدمات دليل الهاتف، توفير توصيل (ربط)الاتصالات السلكية واللاسلكية لمراكز البيانات.
الفئة: ٣٨
وصف العلامة: العلامة هي كلمة NETCHECK بأحرف لاتينية.
الاشتراطات: لا يوجد
فعلى من لديه اعتراض على ذلك، التقدم به مكتوبا لقسم العلامات التجارية في وزارة الاقتصاد والتجارة أو إرساله بالبريد المسجل للقسم المشار إليه وذلك خلال ثلاثين يوما من تاريخ هذا الإعلان.

ادارة العلامات التجارية

محاكم دبي
محكمة دبي الابتدائية التجارية

العدد ١٢٨٩٣ بتاريخ ٢٠٢٠/٣/٢٦

اعلان بالنشر
في الدعوى رقم ٩٧٥/٢٠٢٠/٦٠ امر اداء

موضوع الدعوى :المطالبة باصدار الأمر بالزام المدعي بسداد مبلغ ٥٧٨٦٣,٣٥ درهم والرسوم والمصاريف
طالب الإعلان : ايفكو دستربيوشن سرفسيز ش م ح فرع دبي - صفته بالقضية : مدعي
ويمثله : بشار عبدالله علي ابراهيم المسايبة - صفته بالقضية : وكيل
المطلوب إعلانه : ١- مستر فريش هايبر ماركت - ش ذ م م - صفته بالقضية : مدعي عليه
مجهولي محل الإقامة
موضوع الإعلان : طلب استصدار أمر أداء فقد قررت محكمة دبي الابتدائية بتاريخ ٢٠٢٠/٢/٢٧ أولا : بانفاذ العقد التجاري المبرم بين الطرفين. ثانيا : بالزام المدعي عليها / مستر فريش هايبر ماركت - ش ذ م م بان تؤدي للمدعية / ايفكو دستربيوشن سرفسيز ش م ح فرع دبي مبلغ ٥٧٨٦٣,٣٥ درهم (سبعة وخمسون الفا وثمانمائة وثلاثة وستون درهما وخمسة وثلاثون فلسا) والفوائد القانونية بواقع ٩٪ سنويا من تاريخ المطالبة القضائية في ٢٠١٩/١٠/١٠ وحتى تمام السداد والرسوم والمصاريف ومبلغ خمسمائة درهم مقابل اتعاب المحاماة وشملت الأمر بالنفاذ المعجل بلا كفالة. ولكم الحق في إستئناف الأمر خلال ١٥ يوم من اليوم التالي لنشر هذا الاعلان.

رئيس القسم

محاكم دبي
محكمة دبي الابتدائية التجارية

العدد ١٢٨٩٣ بتاريخ ٢٠٢٠/٣/٢٦

اعلان حكم بالنشر
في الدعوى رقم ٢١٣٧/٢٠١٩/١٦ تجاري جزئي

موضوع الدعوى : المطالبة بالزام المدعي عليهم بمبلغ وقدره (١٣٠٣٢٠,٤٧ درهم) والرسوم والمصاريف واتعاب المحاماة والفائدة ١٢٪ من تاريخ رفع الدعوى وحتى السداد التام وشمول الحكم بالنفاذ المعجل بلا كفالة.
طالب الإعلان : موارد للتمويل - صفته بالقضية : مدعي
ويمثله : عيسى سالم احمد الحرسي المهري - صفته بالقضية : وكيل
المطلوب إعلانهم : ١- سماء جميرا لصيانة السفن (ش ذ م م) ٢- محمد علي يار محمد ابوبكر ٣-سينتيل كومار سوبرامانيان - صفته بالقضية : مدعي عليه - مجهول محل الإقامة
موضوع الإعلان : نعلنكم بان المحكمة حكمت بجلستها المنعقدة بتاريخ ٢٠١٩/٧/٢٩ في الدعوى المذكورة أعلاه لصالح/موارد للتمويل بالزام المدعي عليهم (سماء جميرا لصيانة السفن ، محمد علي يار محمد ابو بكر ، سينتيل كومار سوبرامانيان) بالتضامن والتكافل بان يؤدوا للمدعية (شركة موارد للتمويل) مبلغ ١٣٠,٣٣٠,٤٧ درهم (مائة وثلاثين الف وثلاثمائة وثلاثين درهم وسبعة واربعين فلسا) والفائدة القانونية ٩٪ من تاريخ المطالبة القضائية في ٢٠١٩/٥/٩ والزمت المدعي عليهم بالتضامن في المصاريف ومبلغ خمسمائة درهم مقابل اتعاب المحاماة ، ورفضت ما عدا ذلك من طلبات. حكما بمثابة الحضوري قابلا للاستئناف خلال ثلاثين يوما اعتبارا من اليوم التالي لنشر هذا الاعلان صدر باسم صاحب السمو الشيخ محمد بن راشد بن سعيد آل مكتوم حاكم دبي وتلى علنا.

رئيس القسم

محاكم دبي
محكمة التنفيذ

العدد ١٢٨٩٣ بتاريخ ٢٠٢٠/٣/٢٦

اعلان بالنشر
في التنفيذ رقم ٣١٨٠/٢٠١٨/٢٠٧ تنفيذ تجاري

موضوع التنفيذ : تنفيذ الحكم الصادر في الدعوى رقم ٢٠١٧/٧٦٢ تجاري كلي ، بسداد المبلغ المنفذ به وقدره (١٥٤١٨١٥١,٤٠ درهم) ، شاملا للرسوم والمصاريف
طالب الإعلان : البنك التجاري الدولي - ش م ع - صفته بالقضية : طالب التنفيذ
ويمثله : محمد عيسى سلطان السويدي - صفته بالقضية : وكيل
المطلوب إعلانه : ١- ساروان سينغ لال سينغ بهوجال (الاسم حسب الاقامة بجواز السفر) سروان سينغ بن لال سينغ بهوجال (الاسم حسب إفادة التحرى الجنسية والإقامة) بصفته محرر الشيك وكفيل ضامن لمديونية برولوجيكس ش ذ م م - صفته بالقضية : منفذ ضده
مجهولي محل الإقامة
موضوع الإعلان : نعلنكم بانه تم الحجز على اموالكم الخاصة وهي عبارة عن وحدة عقارية - المنطقة : وادي الصفا ٢ - رقم الارض ١٤٠٧ - اسم المبنى : مزايا ٢٤ - الطابق ٥ - رقم الوحدات : ٥١٠ + ٤١٠ + ١٠٩ - المساحة : ٨٦,٣٩ وفاء للمبلغ المطالب به ، وذلك للعلم بما جاء ونفاذ مفعوله قانونا.

رئيس الشعبة

محاكم دبي
محكمة التنفيذ

العدد ١٢٨٩٣ بتاريخ ٢٠٢٠/٣/٢٦

اعلان بالنشر
في التنفيذ رقم ٣٤٤٠/٢٠١٩/٢٠٧ تنفيذ تجاري

موضوع التنفيذ : تنفيذ الحكم الصادر في الدعوى رقم ٢٠١٧/١٧١٨ تجاري كلي ، بسداد المبلغ المنفذ به وقدره (١٧٤٤٨٦٢,٨٩ درهم) ، شاملا للرسوم والمصاريف
طالب الإعلان : اوريت للشقق الفندقية - ش ذ م م - صفته بالقضية : طالب التنفيذ
ويمثله : ناصر حمد سليمان جابر الشامسي - صفته بالقضية : وكيل
المطلوب إعلانه : ١- الشيخ سيف عبدالرحمن علي آل ثاني - صفته بالقضية : منفذ ضده - مجهول محل الإقامة
موضوع الإعلان : قررت محكمة دبي الإبتدائية بتاريخ (٢٠٢٠/٣/١٩) اخطاركم بسداد المبلغ المنفذ به وقدره (١٧٤٤٨٦٢,٨٩) درهم خلال ١٥ يوم من تاريخ التبليغ وإلا بيع العقار رقم (١٦٩) رقم الارض ١٧٣ ملك بمنطقة فلاح سكنية - إمارة الشارقة العائدة لكم بطريق المزايدة وفقا لمقتضيات نص المادة ٢٩٥ من قانون الإجراءات المدنية. وعليه فان المحكمة ستباشر الاجراءات التنفيذية بحقك في حالة عدم الالتزام بالقرار المذكور خلال ١٥ يوما من تاريخ نشر هذا الاعلان.

رئيس الشعبة

محاكم دبي
محكمة دبي الابتدائية التجارية

العدد ١٢٨٩٣ بتاريخ ٢٠٢٠/٣/٢٦

اعلان حكم بالنشر
في الدعوى رقم ٨١٠/٢٠١٩/٢٠ تجاري كلي

موضوع الدعوى : المطالبة بالزام المدعي عليها بمبلغ وقدره (٨٦٢٠٢٠٧ درهم) والرسوم والمصاريف واتعاب المحاماة والفائدة ١٢٪ من تاريخ المطالبة القضائية وحتى السداد التام وضم ملف النزاع رقم ٤٧٥/٢٠١٨ تعيين خبرة تجاري
طالب الإعلان : مصنع رصاصي للعطور - ش ذ م م - صفته بالقضية : مدعي
المطلوب إعلانه : ١- انتجريتي لمقاولات البناء - ش ذ م م - حاليا - هبة لمقاولات البناء - ش ذ م م - سابقا - صفته بالقضية : مدعي عليه - مجهول محل الإقامة
موضوع الإعلان : نعلنكم بان المحكمة حكمت بجلستها المنعقدة بتاريخ ٢٠١٩/٩/٢٤ في الدعوى المذكورة أعلاه لصالح/ مصنع رصاصي للعطور - ش ذ م م بالزام المدعي عليها (انتجريتي لمقاولات البناء) بان تؤدي للمدعي (مصنع رصاصي للعطور) مبلغ ٨,٦٢٠,٢٠٧ درهم (ثمانية ملايين وستمائة وعشرين الف ومائتين وسبعة درهم) والفائدة القانونية ٩٪ من تاريخ المطالبة القضائية في ٢٠١٩/٤/٢٩ وحتى تمام السداد والزمتها بالمصاريف ومبلغ الف درهم مقابل اتعاب المحاماة. حكما بمثابة الحضوري قابلا للاستئناف خلال ثلاثين يوما اعتبارا من اليوم التالي لنشر هذا الاعلان صدر باسم صاحب السمو الشيخ محمد بن راشد بن سعيد آل مكتوم حاكم دبي وتلى علنا.

رئيس القسم

دولة الإمارات العربية المتحدة
وزارة الاقتصاد
إدارة العلامات التجارية

الخميس ٢٦ مارس ٢٠٢٠ العدد ١٢٨٩٣

يعلن قسم العلامات التجارية عن تقدم الوكيل/ راوز أند كومباني انترناشيونال (اوفرسيز) ليمتد (فرع دبي) بطلب لتسجيل العلامة التجارية التالية:

FLYXO

المودعة تحت رقم: ٣٢٧٠٢٩ بتاريخ : ٨ مارس ٢٠٢٠
باسم : إكس أوه جلوبال ال ال سي
وعنوانها : ٥٠٠ إي. بروواردبوليفارد، اس تي إي. ١٩٠٠ فورت لاودردال، فلوريدا، الولايات المتحدة الأمريكية.

وذلك لتمييز البضائع / الخدمات / المنتجات التالية:

تأجير المركبات الجوية، خدمات الحجز الأولي للنقل، خدمات تخطيط الرحلات الجوية، خدمات السفر وبالتحديد حجز رحلات الطائرات النفاثة الخاصة والمشتركة للنقل، خدمات الحجز الأولي وتخطيط الرحلات الجوية في مجال الطيران الخاص، خدمات وكالات السفر وبالتحديد عمل الحجوزات الاولية والحجوزات للسفر جوا، تنسيق ترتيبات السفر للأفراد والمجموعات.

الفئة: ٣٩

وصف العلامة: الكلمة FLYXO مبتكرة ولا معنى لها في القاموس

الاشتراطات: لا يوجد
فعلى من لديه اعتراض على ذلك، التقدم به مكتوبا لقسم العلامات التجارية في وزارة الاقتصاد والتجارة أو إرساله بالبريد المسجل للقسم المشار إليه و ذلك خلال ثلاثين يوما من تاريخ هذا الإعلان.

ادارة العلامات التجارية

دولة الإمارات العربية المتحدة
وزارة الاقتصاد
إدارة العلامات التجارية

الخميس ٢٦ مارس ٢٠٢٠ العدد ١٢٨٩٣

يعلن قسم العلامات التجارية عن تقدم الوكيل / المالك
كازيمير ماتشكالو
بطلب لتسجيل العلامة التجارية:

المودعة تحت رقم: ٣٢٧٣٩٣ بتاريخ :٢٠٢٠/٣/١٤م
تاريخ إيداع الأولوية: / / ٢٠٠م
باسم: كازيمير ماتشكالو.
وعنوانة: مركز أعمال راكز، رأس الخيمة، الامارات العربية المتحدة .
وذلك لتمييز البضائع / الخدمات / المنتجات:
الخدمات العلمية والتقنية وخدمات البحث والتصميم المتعلقة بها، خدمات التحاليل والأبحاث الصناعية ، خدمات تصميم وتطوير العتاد الحاسوبي والبرمجيات الحاسوبية في الفئة ٤٢ .
الواقعة بالفئة: ٤٢
وصف العلامة : عبارة عن رسمة بشكل زخرفي مميز باللون الذهبي ويليها من اليسار نفس الرسمة مكررة عدة مرات على شكل دائرة باللون الذهبي والعلامة على خلفية مستطيلة الشكل باللون الأسود كما هو موضح بالشكل المرفق.
الاشتراطات:
فعلى من لديه اعتراض على ذلك التقدم به مكتوباً لقسم العلامات التجارية في وزارة الاقتصاد أو إرساله بالبريد المسجل للقسم المشار إليه، وذلك خلال ٣٠ يوماً من هذا الاعلان

إدارة العلامات التجارية

دولة الإمارات العربية المتحدة
وزارة الاقتصاد
إدارة العلامات التجارية

الخميس ٢٦ مارس ٢٠٢٠ العدد ١٢٨٩٣

يعلن قسم العلامات التجارية عن تقدم الوكيل / المالك
كازيمير ماتشكالو
بطلب لتسجيل العلامة التجارية:

المودعة تحت رقم: ٣٢٧٣٩٤ بتاريخ :٢٠٢٠/٣/١٤م
تاريخ إيداع الأولوية: / / ٢٠٠م
باسم: كازيمير ماتشكالو.
وعنوانة: مركز أعمال راكز، رأس الخيمة، الامارات العربية المتحدة .
وذلك لتمييز البضائع / الخدمات / المنتجات:
خدمات توفير الأطعمة والمشروبات، وخدمات الإيواء المؤقت. المطاعم، الفنادق في الفئة ٤٣
الواقعة بالفئة: ٤٣
وصف العلامة : عبارة عن رسمة بشكل زخرفي مميز باللون الذهبي ويليها من اليسار نفس الرسمة مكررة عدة مرات على شكل دائرة باللون الذهبي والعلامة على خلفية مستطيلة الشكل باللون الأسود كما هو موضح بالشكل المرفق.
الاشتراطات:
فعلى من لديه اعتراض على ذلك التقدم به مكتوباً لقسم العلامات التجارية في وزارة الاقتصاد أو إرساله بالبريد المسجل للقسم المشار إليه، وذلك خلال ٣٠ يوماً من هذا الاعلان

إدارة العلامات التجارية

دولة الإمارات العربية المتحدة
وزارة الاقتصاد
إدارة العلامات التجارية

الخميس ٢٦ مارس ٢٠٢٠ العدد ١٢٨٩٣

نموذج إعلان النشر عن التجديد

تعلن إدارة العلامات التجارية عن تقدم وكيل التسجيل / المالك :
م. مطحنة الحداد

بنشر طلب تجديد مدة الحماية للعلامة التجارية التالية :

المودعة بالرقم : 140154

بإسم : م. مطحنة الحداد
وعنوانة : ، دبي ص.ب: 40237 هاتف: 04/2718937 فاكس: 04/2713484
صورة العلامة :

والمسجلة تحت الرقم : 140154

بتاريخ : 2013/06/20
وستظل الحماية نافذة المفعول لمدة عشر سنوات أخرى اعتباراً من تاريخ الإيداع في : 2010/03/17

وحتى تاريخ انتهاء الحماية في : 2020/03/17

دولة الإمارات العربية المتحدة
وزارة الاقتصاد
إدارة العلامات التجارية

الخميس ٢٦ مارس ٢٠٢٠ العدد ١٢٨٩٣

نموذج إعلان النشر

تعلن إدارة العلامات التجارية عن تقدم وكيل التسجيل / المالك :
لودستار انتربرايسيز ش م ح
طلب لتسجيل بيانات العلامة التجارية : Loadstar enterprises

المودعة بالرقم : 325096 بتاريخ : 2020/02/02
بيانات الأولوية :
باسم : أليخاندرو كارديناس
الموطن : المنطقة الحرة لجبل علي ، بناء ، مستودع دبي الامارات العربية المتحدة.
وذلك لتمييز السلع أو الخدمات الواقعة بالفئة : 21
الأدوات المنزلية
صورة العلامة :

وصف العلامة : عبارة "تحميل نجمة" بأحرف سوداء مطبوعة تحت النصف العلوي من البوصلة مع سهام حمراء وزرقاء داكنة

الاشتراطات :
فعلى من لديه إعتراض علي ذلك أن يتقدم به مكتوبا لإدارة العلامات التجارية في وزارة الإقتصاد أو إرساله بالبريد المسجل ، وذلك خلال 30يوما من تاريخ إصدار هذا الإعلان

دولة الإمارات العربية المتحدة
وزارة الاقتصاد - إدارة العلامات التجارية

العدد 12893 بتاريخ 2020/3/26

يعلن قسم العلامات التجارية عن تقدم الوكيل/ راوز أند كومباني انترناشيونال (اوفرسيز) ليمتد (فرع دبي) بطلب لتسجيل العلامة التجارية التالية:

NETCHECK

المودعة تحت رقم: ٣٢٧٦٥٨ بتاريخ : ١٨ /٠٣/ ٢٠٢٠
باسم : شركة الإمارات للإتصالات المتكاملة (ش.م.ع)
وعنوانها : ص.ب: ٥٠٢٦٦٦، مدينة الإعلام في دبي، برج السلام، الطابق رقم ٤٣، دبي، الإمارات العربية المتحدة
وذلك لتمييز البضائع / الخدمات / المنتجات التالية: الخدمات العلمية والتقنية وخدمات البحث والتصميم المتعلقة بها، خدمات التحاليل والأبحاث الصناعية، تصميم وتطوير اجزاء الحاسوب التشغيلية وبرامج الحاسوب، (الحوسبة السحابية)، تأجير اجهزة الحاسوب، برمجة الحاسوب، تصميم برامج الحاسوب، تأجير برامج الحاسوب، تحليل أنظمة الحاسوب، خدمات استشارات برامج الحاسوب، استشارات تقنية الحاسوب، خدمات استشارات لتصميم و تطوير أجزاء الحاسوب التشغيلية، تحويل البيانات والوثائق من اوساط مادية الى الكترونية، انشاء وصيانة المواقع الالكترونية للآخرين، تحويل بيانات برمجيات الحاسوب ومعلوماته (تحويل غير مادي)، تحويل بيانات الوثائق رقميا (مسح)، تخزين البيانات الكترونيا، استضافة مواقع حاسوب (مواقع الكترونية)، استشارات المعلومات التكنولوجية، توفير المعلومات حول تقنية الحاسوب والبرمجيات عبر موقع الكتروني، انشاء برنامج حاسوب، صيانة برامج الحاسوب، مراقبة انظمة الحاسوب عن بعد، الدعم و النسخ الاحتياطي للبيانات خارج الموقع ، الاستعانة بمصادرة خارجية من مقدمي الخدمات في مجال تكنولوجيا المعلومات، استرجاع بيانات الحاسوب، توفير محركات بحث على الانترنت، استضافة خادم، خدمات البرامج كخدمة (اس ايه ايه اس)، البحث التقني، الاستشارات التقنية، الاستشارات التقنية عبر الاتصالات، تحديث برامج الحاسوب، تأجير خوادم الشبكة، استشارات تصميم المواقع الالكترونية، توفير مرافق مراكز البيانات، استئجار مرافق مراكز البيانات.
الفئة: ٤٢
وصف العلامة: العلامة هي كلمة NETCHECK بأحرف لاتينية.
الاشتراطات: لا يوجد
فعلى من لديه اعتراض على ذلك، التقدم به مكتوبا لقسم العلامات التجارية في وزارة الاقتصاد والتجارة أو إرساله بالبريد المسجل للقسم المشار إليه وذلك خلال ثلاثين يوما من تاريخ هذا الإعلان.

ادارة العلامات التجارية

دولة الإمارات العربية المتحدة
وزارة الاقتصاد - إدارة العلامات التجارية

العدد 12893 بتاريخ 2020/3/26

يعلن قسم العلامات التجارية عن تقدم الوكيل/ راوز أند كومباني انترناشيونال (اوفرسيز) ليمتد (فرع دبي) بطلب لتسجيل العلامة التجارية التالية:

NETCHECK

المودعة تحت رقم: ٣٢٧٦٥٦ بتاريخ : ١٨ /٠٣/ ٢٠٢٠
باسم : شركة الإمارات للإتصالات المتكاملة (ش.م.ع)
وعنوانها : ص.ب: ٥٠٢٦٦٦، مدينة الإعلام في دبي، برج السلام، الطابق رقم ٤٣، دبي، الإمارات العربية المتحدة
وذلك لتمييز البضائع / الخدمات / المنتجات التالية: الدعاية والإعلان، إدارة الأعمال، تنظيم الأعمال، الوظائف المكتبية، العلاقات العامة، خدمات التسويق، النشر والترويج، الإعلان الإذاعي، الإعلانات التلفزيونية، خدمات التسويق عبر الهاتف، الدعاية والإعلان الخارجي، تأجير المساحات الإعلانية، ترويج المبيعات للآخرين، إنتاج الأفلام الدعائية والإعلانية، الدعاية والإعلان على الخط مباشرة على شبكة الحاسوب، تنظيم المعارض لأغراض تجارية أو دعائية/إعلانية، تنظيم المعارض التجارية لأغراض تجارية أو دعائية/إعلانية، خدمات التخطيط لأغراض الدعاية، نشر المسائل والمواد الدعائية/الاعلانية، تحديث المواد الإعلانية والدعائية، الإعلان عن طريق الطلب البريدي، استشارات الأعمال المهنية، المساعدة في تنظيم الأعمال، استشارات إدارة الأعمال، استشارات تنظيم الأعمال، المعلومات التجارية وإدارة الأعمال، الخدمات الاستشارية لإدارة الأعمال، إدارة الأعمال لأداء الفنانين، إدارة الأعمال للرياضيين، المعلومات التجارية والمشورة للمستهلكين [محلات تقديم النصح والمشورة]، تجميع المعلومات في قواعد البيانات الحاسوبية، تنظيم/تصنيف المعلومات في قواعد البيانات الحاسوبية، شرح المنتجات، شرح المنتجات على وسائل الاتصالات لأغراض البيع بالتجزئة، توزيع العينات، نسخ الوثائق، الإدارة التجارية لترخيص المنتجات والخدمات للآخرين، خدمات الشراء للآخرين [شراء المنتجات والخدمات للشركات الأخرى]، تنظيم الاشتراك في خدمات الاتصالات للآخرين، تقديم خدمات معلومات الدليل التجاري على الخط مباشرة (الانترنت)، خدمات دليل الاعمال التجاري.
الفئة: ٣٥
وصف العلامة: العلامة هي كلمة NETCHECK بأحرف لاتينية.
الاشتراطات: لا يوجد
فعلى من لديه اعتراض على ذلك، التقدم به مكتوبا لقسم العلامات التجارية في وزارة الاقتصاد والتجارة أو إرساله بالبريد المسجل للقسم المشار إليه وذلك خلال ثلاثين يوما من تاريخ هذا الإعلان.

ادارة العلامات التجارية

فقدان جواز سفر

فقد المدعو / زين ويبر ، المانيا الجنسية جواز سفره رقم (39801C4KN) يرجى ممن يعثر عليه تسليمه بسفارة المالنيا او اقرب مركز شرطة بالامارات.

اشعار تصفية

العدد١٢٨٩٣ بتاريخ٢٠٢٠/٣/٢٦

شركة/ ايه في أي نتوركس ميدل إيست منطقة حرة-ذ.م.م، شركة منطقة حرة ذات مسؤولية محدودة، رخصة رقم 94972 والكائنة بـ ص.ب 500188، مكتب رقم: 222 ، الطابق 2، المبني ببليشنج بافيليون، مدينة دبي للانترنت دبي، دولة الإمارات العربية المتحدة، والمرخصة لدى سلطة دبي للتطوير، ترغب هذه الشركة المذكورة بموجب قرار الشريك الوحيد الصادر من أعضاء مجلس الإدارة بتاريخ 4 مارس 2020 بشأن إغلاق وحل الشركة.
وفقاً لذلك، تهيب الشركة بأي طرف معني بالأمر ولديه أى مطالبات فى مواجهتها عليه تقديم هذه المطالبات خلال 45 يوماً من تاريخ هذا الإعلان عن طريق البريد المسجل أو الإتصال بـ :
السيّد/ كريج دوجلاس نوريس
إسم الشركة: ايه في أي نتوركس ميدل إيست منطقة حرة-ذ.م.م
ص.ب : 500188 ، دبي ، دولة الإمارات العربية المتحدة
هاتف رقم: 97143912440+
البريد الإلكتروني: e.morocs@tamimi.com
لن يتم النظر فى المطالبات التى ترد بعد إنتهاء فترة الإشعار والمحددة بـ 45 يوماً.

محاكم دبي
محكمة دبي الابتدائية التجارية

العدد ١٢٨٩٣ بتاريخ ٢٠٢٠/٣/٢٦

اعلان بالنشر
في الدعوى رقم ٥٧٥/٢٠٢٠/٦٠ امر اداء

موضوع الدعوى :المطالبة باصدار الأمر بالزام المدعي بسداد مبلغ ٢٢٢,٥٠٠ درهم والرسوم والمصاريف
طالب الإعلان : يونيبكس لمنتوجات الألبان المحدودة ويمثلها مديرها/ إقبال عثمان محمد لطيف - صفته بالقضية : مدعي - ويمثله : بشار عبدالله علي ابراهيم المسايبة - صفته بالقضية : وكيل
المطلوب إعلانهما : ١- بونام جوروارا جايديف غاروارا ٢-فايف إيلمنت انتيريرز (ش ذ م م) - صفتهما بالقضية : مدعي عليهما - مجهولي محل الإقامة
موضوع الإعلان : طلب استصدار أمر أداء فقد قررت محكمة دبي الابتدائية بتاريخ ٢٠٢٠/٢/٥ بالزام المدعي عليهما / بونام جوروارا جايديف غاروارا و فايف إيلمنت انتيريرز (ش ذ م م) بان يؤديا بالتضامن للمدعية / يونيبكس لمنتوجات الألبان المحدودة مبلغ ٢٢٢,٥٠٠ درهم (مائتين واثنين وعشرون الفا وخمسمائة درهم) والفائدة القانونية بواقع ٩٪ سنويا من تاريخ الإستحقاق في ٢٠١٩/٤/١١ وحتى تمام السداد والرسوم والمصاريف ومبلغ خمسمائة درهم مقابل اتعاب المحاماة. ولكم الحق في إستئناف الأمر خلال ١٥ يوم من اليوم التالي لنشر هذا الاعلان.

رئيس القسم

محاكم دبي
محكمة دبي الابتدائية التجارية

العدد ١٢٨٩٣ بتاريخ ٢٠٢٠/٣/٢٦

اعلان حكم بالنشر
في الدعوى رقم ٤٤١٩/٢٠١٨/١٦ تجاري جزئي

موضوع الدعوى : المطالبة بالزام المدعي عليهم بالتضامن والتكافل بمبلغ وقدره (٣٩٨٤١٤,٣٦ درهم) والرسوم والمصاريف واتعاب المحاماة والفائدة ١٢٪ من تاريخ اقامة الدعوى وحتى السداد التام وشمول الحكم بالنفاذ المعجل بلا كفالة.
طالب الإعلان : موارد للتمويل (ش م خ) - صفته بالقضية : مدعي
ويمثله : عيسى سالم احمد الحرسي المهري - صفته بالقضية : وكيل
المطلوب إعلانهم : ١- الملز لتجارة الملابس والعبايات - ذ م م - صفته بالقضية : مدعي عليه ٢- التامر لتأجير السيارات ٣-محمد لطيف جميل - صفته بالقضية : مدعي عليه ٤-محمد احمد محمد عبدالله آل علي - صفته بالقضية : الخصم المدخل - مجهولي محل الإقامة
موضوع الإعلان : نعلنكم بان المحكمة حكمت بجلستها المنعقدة بتاريخ ٢٠١٩/٣/٢٦ في الدعوى المذكورة أعلاه لصالح/موارد للتمويل ش م خ - بحكمت المحكمة بمثابة الحضوري : بالزام الشركة المدعي عليها الأولى بالتضامن مع الخصم المدخل / محمد احمد محمد عبدالله آل علي (مالك مؤسسة التامر لتأجير السيارات) والمدعي عليه الثالث (محمد لطيف جميل) بان يسددوا للشركة المدعية مبلغا وقدره (٣٩٨,٤١٤,٣٦ درهم) (ثلاثمائة وثمانية وتسعون الفا واربعمائة واربعة عشر درهم وستة وثلاثون فلسا) والزمتهم بالمصاريف وخمسمائة دهم مقابل اتعاب المحاماة ورفضت ما عدا ذلك من طلبات. حكما بمثابة الحضوري قابلا للاستئناف خلال ثلاثين يوما اعتبارا من اليوم التالي لنشر هذا الاعلان صدر باسم صاحب السمو الشيخ محمد بن راشد بن سعيد آل مكتوم حاكم دبي وتلى علنا.

رئيس القسم

تسارع وتيرة الإصابات بفيروس كورونا في نيويورك والمصابون يتجاوزون 25 ألفا

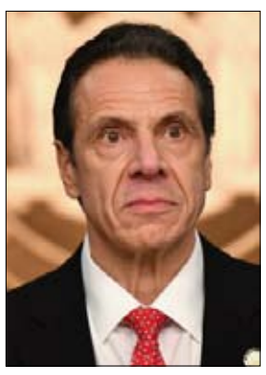

•• نيويورك-وام:

أكد أندرو كومو حاكم ولاية نيويورك تسارع وتيرة الإصابات بفيروس كورونا في الولاية مشيرا إلى أن عدد الإصابات بلغ حتى ظهر أمس الاول الثلاثاء 25665 حالة إصابة بينها 14904 في مدينة نيويورك.

و شبه كومو حالة انتشار الوباء في الولاية بالقطار السريع الذي يضرب بلا هوادة و يمكن أن يصل إلى ذروته خلال الـ14 يوما القادمة مؤكدا أن الفيروس يتحرك بشكل أسرع مما كنا نتوقعه.

جاءت تصريحات كومو خلال تفقده مركز جافيتس للمعارض الدولية، الذي تم تحويلة اعتبارا من هذا الأسبوع كأحد المستشفيات الميدانية التي تقدم 1000 سرير للمرضى في ضاحية مانهاتن في مدينة نيويورك. وقال إن الإصابات تتضاعف و الولاية بحاجة لأكثر من 140 ألف سرير مستشفى و40 ألف سرير في وحدة العناية المركزة وأكثر من 30 ألف جهاز تنفس صناعي موضحا أن الأجهزة المتوفر في المدينة الآن لا تتعدى 7000 جهاز.

من جانبه أعلن بيل دي بلاسيو عمدة مدينة نيويورك عن وفاة 131 شخصا في المدينة جراء الإصابة بفيروس كورونا مشيرا إلى 4790 حالة إصابة جديدة أمس الثلاثاء في جميع أنحاء الولاية منها 2599 حالة في مدينة نيويورك.

و كشف عن خطة لإطلاق سراح 300 مجرم من السجون لديهم جميعا أقل من عام واحد لإتمام مدة عقوبتهم وكانوا قد ارتكبوا جنايات غير عنيفة أو جنحا.

من جهته طالب البيت الأبيض في بيان جميع الأشخاص الذين غادروا نيويورك مؤخرا، بالخضوع للحجر الصحي لمدة أسبوعين وذلك بسبب ارتفاع عدد الإصابات ومعدلات العدوى في نيويورك.

الأمم المتحدة تطلق خطة استجابة عالمية بملياري دولار لمكافحة كورونا

•• جنيف- وام:

أعلنت الأمم المتحدة امس عن إطلاق خطة للاستجابة العالمية بملياري دولار لمكافحة فيروس كورونا المستجد كوفيد 19 وحثت حكومات الدول على الالتزام بتقديم الدعم الكامل لها والاستمرار في تمويل نداءات الاستجابة الإنسانية القائمة. وحذرت المنظمة الدولية من ان التخلي عن مساعدة البلدان الضعيفة يمكن ان يعرض الملايين من الأشخاص للخطر وقد يتسبب في جعل الفيروس القاتل حرا في الدوران حول العالم. و دعت المنظمة إلى اتخاذ نهج عالمى وليس مكافحة الوباء من خلال الدول منفردة ..منوهة ان وكالاتها واتحاد المنظمات غير الحكومية سيلعبون دورا مباشرا فى تنفيذ خطة الاستجابة تلك ..مشيرة إلى انها ستنفذ عبر امريكا الجنوبية وافريقيا وآسيا والشرق الاوسط ،محذرة من ان عدم مساعدة أفقر البلدان على حماية انفسها سيؤدي إلى فشل الدول الأخرى فى حماية شعوبها.

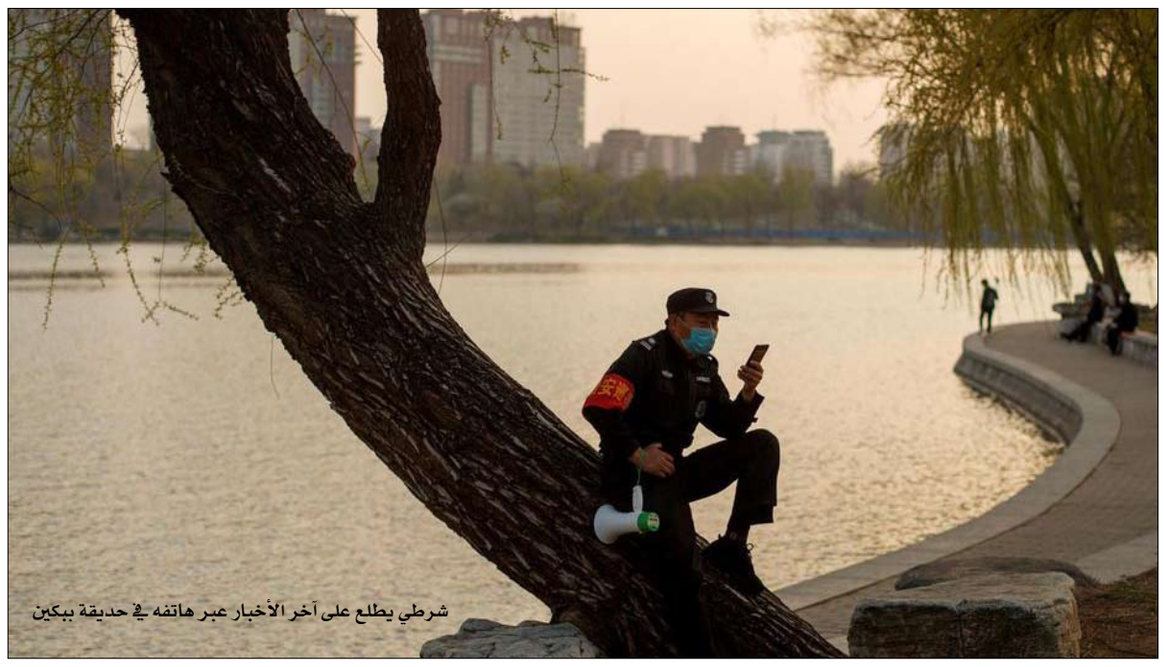

شرطي يطلع على آخر الأخبار عبر هاتفه في حديقة ببكين

•• الفجر - خيرة الشيباني

منذ بداية الأزمة الصحية الناجمة عن كورونا فيروس المستجد (كوفيد 19)، كانت منظمة الصحة العالمية متأكدة: بدأ الوباء في سوق للحيوانات في ووهان، وسط شرق الصين، بين منتصف نوفمبر وأوائل ديسمبر.

كورونا فيروس على لسان دبلوماسيتها:

الصين تتهم الأمريكان بالوقوف وراء الوباء...!

كان بإمكان الأمريكيين إحضار كوفيد 19 معهم مباشرةً إلى ووهان خلال الألعاب العسكرية العالمية، في نهاية أكتوبر 2019

نفذت في 18 أكتوبر 2019 في نيويورك، محاكاة وصول وباء خطير من أجل توضيح الاحتياجات اللازمة للتعامل مع عواقبه

إلا أن هذه الفرضية تواجه تحديًا الآن من قبل الحكومة الصينية نفسها، التي تنقل عدة أسئلة ورسائل على الشبكات الاجتماعية ووسائل الإعلام في جميع أنحاء العالم: ماذا لو جاء كوفيد 19 في النهاية من الولايات المتحدة؟

وكما أشارت صحيفة ليبراسيون الفرنسية، الاحد، فإن هذا الاتهام يستند إلى جلسة استماع تمت في 12 مارس، أمام مجلس النواب، لروبرت ريدفيلد، مدير مراكز السيطرة على الأمراض والوقاية منها. في ذاك اليوم، اعترف رئيس هذه الوكالة الفيدرالية التي تشرف على النظام الصحي الأمريكي، أنه بسبب غياب عدد كاف من اختبارات الفحص، فان بعض الأشخاص الذين ماتوا من كوفيد 19 لم يتم تصنيفهم على هذا النحو، وقد نُسبت وفاتهم إلى الإنفلونزا الموسمية. وقد نقل المتحدث باسم وزارة الخارجية الصينية، ليجيان تشاو، هذا البيان بشكل خاص على حسابه على تويتر، مثيرا حماس الجميع. وأكد الدبلوماسي الصيني، يعتقد مدير مركز السيطرة على الأمراض والوقاية منها، ان الأمريكيين الذين أعلن عن وفاتهم بسبب الإنفلونزا، أثبتت الفحوص إصابتهم بكورونا فيروس المستجد ، معتبرا أن حالات كوفيد 19 هذه يمكن أن تكون سبقت الحالات الأولى في الصين. ما هو تاريخ المريض صفر في الولايات المتحدة؟، كم عدد الأشخاص المصابين؟... تحلوا بالشفافية! الولايات المتحدة مدينة لنا بتفسير ، قال في ارساليته.

الاثنين الموافق 23 مارس الجاري، ساهمت السفارة الصينية في فرنسا بدورها في موجة الشكوك والتلميح حول هذا الموضوع، متسائلة على وجه الخصوص: كم عدد حالات كوفيد 19 التي كانت من بين 20 ألف حالة وفاة بسبب الإنفلونزا التي بدأت في سبتمبر الماضي؟ . ولدعم اتهامها، تستند الصين، بالإضافة إلى بيان مدير مركز السيطرة على الأمراض، الى حقيقة أن الوفيات المنسوبة إلى الأنفلونزا الموسمية يمكن أن تكون ناجمة عن كوفيد 19 (حتى من دون معرفة متى). ولكن أيضًا، على معطى أنه كان بإمكان الأمريكيين إحضار كوفيد 19 معهم مباشرةً إلى ووهان خلال الألعاب العسكرية العالمية، في نهاية أكتوبر 2019.

وتتساءل الصين أيضا عن الإغلاق المؤقت لحصن ديتريك، أحد أهم مراكز البحوث الطبية العسكرية في الولايات المتحدة، في يوليو الماضي. تفسير الامريكيين؟ مخاوف تتعلق بالسلامة بسبب عدم وجود أنظمة كافية لتطهير مياه الصرف الصحي ، كما أوضحت صحيفة نيويورك تايمز. في حين ترى النظرية الصينية، من جهتها، أن سلسلة من حالات الالتهاب الرئوي أو حالات مماثلة ظهرت إثر الإغلاق، وربطت بين الواقعتين دون أي دليل. ومنذئذ، أعيد فتح ابواب المركز وهو متفرغ لإيجاد لقاح ضد كوفيد 19، كما هو موضح في تقرير أي بي سي.

حجة الصين الأخيرة، عنصر مربك في نظرها: إقامة حدث (الحدث 201) نظمه مركز جون هوبكنز للأمن الصحي، بالشراكة مع المنتدى الاقتصادي العالمي ومؤسسة بيل وميليندا غيتس. فقد نفذت في 18 أكتوبر 2019 في نيويورك، محاكاة وصول وباء خطير من أجل توضيح الاحتياجات اللازمة للتعامل مع عواقبه الاقتصادية والاجتماعية واسعة النطاق.

هذه كلها عوامل، وفق بكين، تثبت أن الأمريكيين يمكن أن يكونوا وراء كوفيد 19. وتأتي هذه التلميحات والاتهامات في سياق متوتر بين البلدين، يتجسد خاصة في المعارك التجارية. كما يشعر المجتمع الصيني ما وراء الاطلسي ، باستياء شديد تجاه الرئيس دونالد ترامب وغيره من القادة السياسيين الذين يواصلون تصنيف كوفيد 19 على أنه فيروس صيني . **عن لوباريسيان**

نافذة مشرعة

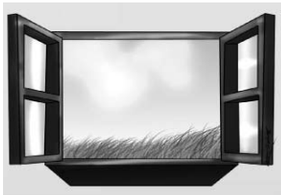

آراء لا تلزمنا ولكنها تمنحنا فرصة اكتشاف كيف يفكر الآخر

فكروا في العيش بإيجابية...!

•• جاك اتالي

في الأوقات الرهيبة التي يعيشها العديد من البشر منذ فترة طويلة، والتي دفعتنا الأزمة الحالية الى ادراكها، يجب علينا استعادة أربعة مشاعر منسية: الامتنان، للذين هم في الخط الأمامي؛ التعاطف مع من يعانون؛ والإعجاب بالذين يوفرون الأجوبة واردود؛ والإيثار، بالعمل على دعم بعضنا البعض.

ولكي نعمل، يجب ألا ندع الخوف والشلل يسيطران علينا، ولكن ان نمضي قدمًا، بشجاعة وصفاء، وبشكل إيجابي، متسلحين بقناعات نادرة يجعلنا كل هذا نكتشفها، أو نعيد اكتشافها.

هذا الفيروس، هو واحد فقط من مجموع ما يتهددنا، ومن اجل هزمه وكسب هذه المعركة، والاستعداد لكسب القادم منها، فيما يلي عشرة دروس مؤقتة وإيجابية:

1 -إن البشرية مهددة، مجددا، بسبب شرّ ظهر في الطبيعة وزاده الانسان سوء. شر، مرة أخرى، كان منتظرا، ولم تفعل الأجيال السابقة ما يكفي لحماية الأجيال الحالية.

2 -في مواجهة هذا التهديد، كما هو الحال مع العديد من التهديدات الأخرى، تبدو رغبات الماضي وشهواته تافهة.

3 -في مواجهة هذا التهديد، كما هو الامر مع غيره، أدرك عدد كبير من الناس أنه لا شيء في قيمة وروعة الوقت الذي نقضيه مع الذين نحبهم، والمعنى الذي نعطيه لحياتنا.

4 -فيروسات أخرى، أعداء آخرون، تهدد وستهدد البشرية: الاضطرابات المناخية والبؤس والفوضى... ويتفاعل هؤلاء الأعداء مع عدو اليوم لجعله أسوأ.

5 -في مواجهة هذه الفيروسات التي لا تعد ولا تحصى، يجب أن نضع أنفسنا بشكل نهائي في اقتصاد حرب، وأن نسخّر أنفسنا للأساسيات والضروريات فقط.

6 -مقاتلو معركة اليوم، سواء كانوا مرئيين (المهن الصحية، الشرطة، رجال التعليم، الساسة، الصحفيون، وكثير غيرهم) أو غير مرئيين، (جامعي القمامة، الصرافين، وباعة الفواكه والخضروات والخبز والصحف واللحوم والسّواق وكثير غيرهم) هم أكثر أهمية لبقاء المجتمع من اخرين تبيّن فجأة أن منتجاتهم أقل ضرورة لحرفاء الأمس.

7 -إذا وصلت النجاة بفضل هؤلاء المقاتلين، فلا يجب أن ننسى، في نشوة الربيع المستعاد، مخاوف الربيع الفائت... ولا ينبغي أن ننسى أن هذا الفيروس يمكن أن يعود، وأن العديد من التهديدات الأخرى لا تزال موجودة.

8 -يجب ألا نكتفي، مرة أخرى، بخلق ظروف العودة إلى نفس النموذج المجتمعي المجرم الذي قادنا إلى هذه الحرب، التي مازالت إمكانية خسارتها قائمة، بل نحن على يقين بأننا سنخسرها إذا لم نستخلص منها العبر والدروس.

9 –وحتى نتفادى عودة هذه المصائب، ولإبعاد هذا الفيروس وما قد يتبعه، سيكون من الضروري، في الاخير، الاقرار بأن المجتمع يمكن أن يعمل على الوجه الاكمل، وأن يكون سعيدًا، من خلال تكريس ما يزيد عن نصف أنشطته لخلق الثروة، لصناعات وخدمات الصحة والغذاء والنظافة والتعليم والبيئة والثقافة والتقنيات التي تحتاجها.

10 -وأخيرًا، سيتعين إدارة كل بلد والعالم بطريقة أكثر تعاطفًا ومراعاة، طريقة حريصة على القرب والعدالة والدفء الانساني، كما نفعل أحيانا، اليوم، في حالة ذعر، وتحت ضغط المكروه. فقط، من خلال تعلم هذه الدروس، وبشكل لا رجعة فيه، يمكننا هزم هذا العدو، ومحاربة اللاحقين، وبشكل أعم، السماح للأجيال القادمة بالعيش؛ وإذا أمكن، بالعيش أفضل منا.

ترجمة خيرة الشيباني

×مفكر واقتصادي فرنسي، ورجل سياسة، تولّى عدّة مناصب، منها منصب مستشار الرئيس الفرنسي فرانسوا ميتران طيلة عشر سنوات، ومدير البنك الأوروبي للإعمار والتنمية، له العديد من المؤلفات 67 كتابًا بيعت إلى 7 ملايين نسخة وترجمت إلى 22 لغة.

أمريكا ترصد تريليوني دولار للتصدي لانعكاسات الفيروس

واشنطن: بكين لا تزال تحجب معلومات خاصة بكورونا

••بكين-رويترز:

زاد وزير الخارجية الأمريكي مايك بومبيو من حدة انتقاداته لتعامل الصين مع تفشي فيروس كورونا، قائلاً إن الحزب الشيوعي الصيني الحاكم لا يزال يحرم العالم من المعلومات التي يحتاجها للحيلولة دون حدوث إصابات أخرى.

وكرر بومبيو، في مقابلة مع برنامج واشنطن ووتش الإذاعي أمس الثلاثاء، اتهامات سابقة بأن تأخر بكين في مشاركة المعلومات حول الفيروس سبّب مخاطر للناس في أنحاء العالم وقال إن هذا عرّض حقاً حياة الألوف للخطر .

وتابع ما يقلقني هو أن هذا التعتيم وهذا التضليل الذي يشارك فيه الحزب الشيوعي الصيني، لا يزال يحرم العالم من المعلومات التي يحتاجها كي يتسنى لنا منع حدوث إصابات جديدة أو تكرار شيء كهذا مرة أخرى . واتهم بومبيو كذلك إيران وروسيا بشن حملات تضليل بخصوص الفيروس، وقال لا تزال حملات التضليل مستمرة من قبل روسيا وإيران إضافة إلى الصين، يقولون إنه جاء من الجيش الأمريكي ويقولون إنه ربما بدأ في إيطاليا، كل شيء للتنصل من المسؤولية .

ولكنه رغم انتقاده القوي للصين أحجم عن الإشارة للفيروس باسم الفيروس الصيني أو فيروس ووهان ، وهو ما حدث مراراً من قبل وأثار غضب الصين، وقال سيحين وقت توجيه الاتهامات ، لكنه أضاف أن من المهم أن يعرف العالم ما يحدث بالفعل. وتابع قائلاً هذه أزمة عالمية مستمرة نحتاج للتأكد من أن كل دولة تتعامل اليوم بشفافية وتتشارك المعلومات عما يحدث بالفعل، كي يتسنى للمجتمع العالمي وللرعاية الصحية العالمية وللعاملين في مجال الأمراض المعدية أن يبدأوا معالجة هذا بشكل شامل .

وأضاف بومبيو أنه لا بد من اتخاذ قرارات في غاية الأهمية مستقبلاً حول هيكل العلاقات الأمريكية الصينية ، مشيراً إلى أن تحديات سلاسل الإمداد التي تواجهها الولايات المتحدة كانت بسبب شركات تدير سلاسلها للإمداد من الصين وليس هنا في الولايات المتحدة.

ولم يخض بومبيو في التفاصيل لكن مسؤولين في الإدارة الأمريكية قالوا الأسبوع الماضي، إن البيت الأبيض يعد أمراً تنفيذياً يساعده على نقل شركات الإمدادات الطبية من الصين وأماكن أخرى في العالم إلى الولايات المتحدة وسط تفشي فيروس كورونا.

وأثار المسعى الأمريكي المقترح قلقاً في الصين وأماكن أخرى، رغم أنه من غير الواضح متى قد يبدأ ترامب في تنفيذ هذا.

هذا وتوصل مجلس الشيوخ الأمريكي والبيت الأبيض إلى اتفاق حول خطة تحفيز بقيمة تريليوني دولار لدعم الاقتصاد الأمريكي وملايين المواطنين المتضررين من أزمة فيروس كورونا، وفق ما أعلن زعيم الغالبية الجمهورية في المجلس في ساعة مبكرة أمس الأربعاء. وقال ميتش ماكونيل، أخيراً لدينا اتفاق منوهاً بـ مستوى الاستثمار (الكبير) في أمتنا في زمن الحرب . ولا يزال يتعين على مجلس الشيوخ ومجلس النواب المصادقة على القانون قبل إرساله للرئيس دونالد ترامب للتوقيع عليه.

وبلغت حصيلة وفيات فيروس كورونا الجديد في الولايات المتحدة 600 وفاة، وارتفع عدد الإصابات المؤكدة إلى 49768، وفق تعداد لجامعة جونز هوبكنز.

وباتت الولايات المتحدة تحتل المرتبة الثالثة في قائمة الدول الأكثر تسجيلاً للإصابات المؤكدة بالفيروس، بعد الصين وإيطاليا.

واستناداً إلى عدد الإصابات المؤكدة تبلغ نسبة الوفيات 1.2%، علماً أنه يعتقد أن الرقم الفعلي للإصابات أعلى بكثير من الحصيلة المعلنة، ما من شأنه خفض نسبة الوفيات.

وألمح الرئيس الإيراني حسن روحاني الأربعاء، إلى إمكانية تشديد تعامل طهران مع تفشي وباء كوفيد 19، معلناً عن فرض تدابير جديدة وصعبة على السكان في الأيام المقبلة.

ورفضت إيران الأكثر تضرراً من فيروس كورونا المستجد بعد إيطاليا والصين وإسبانيا، حتى الآن فرض تدابير حجر أو عزل على السكان. وخلال كلمة أمام مجلس الوزراء بثت عبر التلفزيون، أعلن روحاني عن مجموعة جديدة من التدابير الصعبة على الناس دون أن يحدد ما إذا كانت ستشمل العزل، وأضاف حصل نقاش طويل داخل اللجنة الوطنية لمكافحة فيروس كورونا حول تعزيز الإجراءات .

وأوضح أن وزير الصحة قدم خطة على أساس اعتقاده بأن علينا تشديد التدابير ، مشيراً إلى أن مشروعاً يجري تحضيره وستتم الموافقة عليه وإعلانه خلال اليوم. ومع رفضها اتخاذ تدابير إلزامية، حضت السلطات في إيران حتى الآن السكان على البقاء في المنازل قدر الإمكان ، خلال فترة عطلة رأس السنة الإيرانية التي تشهد عادة حركة نقل كبيرة للقاءات العائلية والسياحة الداخلية.

وأشار روحاني إلى أن المشروع المرتقب قد يؤدي إلى خلق مشاكل في السفر بالنسبة للسكان وقد يطلب من الناس العودة في وقت أبكر إلى المناطق التي يتحدرون منها.

وذكر أن ذلك قد يعرقل موجة السفر التالية، على الناس أن يعلموا أن هذه قرارات صعبة يجب اتخاذها من أجل حماية حياتهم .

ولكن لا خيار آخر بحسب روحاني لأن حياة الناس تهمنا، متحدثاً عن مشروع لمدة 15 يوماً يفترض تطبيقه بعناية بحلول السبت 4 أبريل (نيسان) المقبل، أي خلال 10 أيام، ويتزامن هذا التاريخ مع عودة التعليم في المدارس بعد عطلة عيد النوروز.

وأعلن روحاني كذلك أوضح وزير الصحة اليومية أننا قطعنا الموجة الأولى من المرض، لكن موجة ثانية قد تحلّ في الأيام المقبل وعلينا إدارتها ، مضيفاً تعاون السكان بشكل جيد جداً (مع السلطات لمكافحة فيروس كورونا) في كافة أنحاء البلاد ويجب الاستمرار بذلك .

كورونا يزيد إقبال الأميركيين على شراء الأسلحة

•• لوس انجليس-أ ف ب

ارتفعت مبيعات الأسلحة النارية في الولايات المتحدة خلال الأسبوعين الأخيرين في ظل تفشي وباء كورونا المستجد، إذ يكدّس كثر أسلحة وذخائر بغية الاحتماء وسط فرضيات حدوث فوضى وشغب.

ويقول ديفيد ستون، صاحب متجر أسلحة في تولسا بولاية أوكلاهوما، لفرانس برس سجّلنا ارتفاعاً في المبيعات بنسبة تناهز 800% ، مضيفاً لا تزال لدي قطعا من كل النماذج، ولكنني أعتقد بأنها ستنفد قريباً .

ويوضح ستون أنّ غالبية المشترين الذين هرعوا إلى متجره من غير المحترفين والمتقنين لحمل الأسلحة، وهذا ما جعلهم مستعدين لأخذ أي قطعة.

ويعيد ذلك إلى الخوف الذي يثيره كورونا المستجد، حتى إنني لا أفهم ما يجري وأجد أنّه غير عقلاني . ويشير عدة باعة أسلحة اتصلت فرانس برس بهم، وتتوزع متاجرهم في مناطق أميركية مختلفة، إلى أنّهم شهدوا تدفقا للزبائن الذين يخشون من أن تتحوّل الأزمة الصحية إلى أزمة اجتماعية.

وتروي تيفاني تيسدال، مالكة لينوود غان في ولاية واشنطن (شمال-شرق) التي تعدّ إحدى أبرز بؤر تفشي الفيروس في الولايات المتحدة، كيف أنّها شهدت للمرة الأولى اصطفاف طوابير انتظار أمام متجرها قبل ساعة من فتح الأبواب.

دولة الإمارات العربية المتحدة
وزارة الاقتصاد - إدارة العلامات التجارية

الفجر العدد 12893 بتاريخ 2020/3/26

يعلن قسم العلامات التجارية عن تقدم الوكيل/ راوز أند كومباني انترناشيونال (اوفرسيز) ليمتد (فرع دبي) بطلب لتسجيل العلامة التجارية التالية:

المودعة تحت رقم: ٣٢٧٣٦٨ بتاريخ : ١٢ /٢٠٢٠/٠٣
باسم : مومين كاراكتيرز او واي ليمتد
وعنوانها : سالميسارينرانتا، ٧ م، ٠٠١٨٠، هيلسينكي، فنلندا
وذلك لتمييز البضائع / الخدمات / المنتجات التالية: الورق والورق المقوى، المطبوعات، مواد تجليد الكتب، الصور الفوتوغرافية، القرطاسية، المواد اللاصقة للقرطاسية أو للأغراض المنزلية، مواد الفنانين، فرشاة الطلاء، الطابعات والمستلزمات المكتبية (ما عدا الأثاث)، المواد التعليمية والتدريسية (ما عدا الادوات)، المواد البلاستيكية للتغليف (ما عدا الواردة في فئات أخرى)، أوراق التغليف، ورق ومواد التغليف والتعبئة، صناديق الورق المقوى، الأكياس الورقية، المغلفات، الملفات المصنوعة من الورق المقوى، دفاتر القصاصات، ألبومات الصور الفوتوغرافية، ألواح الكتابة ذات الخصائص المغناطيسية، الكتب، دفاتر الملاحظات، كتب القصص، دفاتر النشاط، القصص الهزلية المسلسلة، دفاتر التلوين، دفاتر النشاط للاطفال، المجلات الهزلية، المواد التعليمية (ما عدا الادوات)، البطاقات، التقاويم، ورق البرشمان (ورق للخبز)، المناديل الورقية، المناديل من الورق، المناديل الورقية للمواند، بياضات الموائد الورقيّة، المفارش (قواعد الكؤوس) من الكرتون أو الورق المقوى، المستلزمات المدرسية (القرطاسية)، أقلام الحبر، حاملات أقلام الحبر، المساطر، المساند للمكاتب، مواد وأدوات الرسم، مواد وأدوات الكتابة، المقالم وعلب أقلام الرصاص، المساحات المطاطية، المساند (القرطاسية)، الكتب، البطاقات البريدية، الاعلانات الكبيرة، بطاقات التهنئة، مساند كتب، الاشارات المرجعية للكتب، الملفات للورق ، الاختام، الاعلام، اللافتات من الورق أو الورق المقوى، تغليف الهدايا، ورق تغليف الهدايا وورق لف الهدايا، لصاقات (قرطاسية)، الزينة والديكورات المصنوعة من الورق أو الكرتون، الدوريات، المنشورات المطبوعة، الصحف والمجلات (الدوريات)، أقلام الباستيل للرسم، المعاجين والصمغ للقرطاسية وللأغراض المنزلية، أشرطة لاصقة وبكرات، أطقم أقلام تلوين رصاص، حافظات المستندات، الملفات (قرطاسية)، ألبومات العملات والطوابع البريدية، ورق التواليت وورق المطبخ، شراشف المائدة الورقية، الالواح القابلة للمسح.
الفئة: ١٦
وصف العلامة: العلامة هي شكل (Moominpappa) احد الشخصيات الكرتونية العائدة لموكلتنا، مرتديا قبعة سوداء تحتوي على شريط أبيض ويمسك بعصا كما هو موضح في الشكل.
الاشتراطات: لا يوجد
فعلى من لديه اعتراض على ذلك، التقدم به مكتوبا لقسم العلامات التجارية في وزارة الاقتصاد والتجارة أو إرساله بالبريد المسجل للقسم المشار إليه وذلك خلال ثلاثين يوما من تاريخ هذا الإعلان.

ادارة العلامات التجارية

دولة الإمارات العربية المتحدة
وزارة الاقتصاد - إدارة العلامات التجارية

الفجر العدد 12893 بتاريخ 2020/3/26

يعلن قسم العلامات التجارية عن تقدم الوكيل/ راوز أند كومباني انترناشيونال (اوفرسيز) ليمتد (فرع دبي) بطلب لتسجيل العلامة التجارية التالية:

المودعة تحت رقم: ٣٢٧٢٢٨ بتاريخ : ١١ /٢٠٢٠/٠٣
باسم : مومين كاراكتيرز او واي ليمتد
وعنوانها : سالميسارينرانتا، ٧ م، ٠٠١٨٠، هيلسينكي، فنلندا
وذلك لتمييز البضائع / الخدمات / المنتجات التالية: الورق والورق المقوى، المطبوعات، مواد تجليد الكتب، الصور الفوتوغرافية، القرطاسية، المواد اللاصقة للقرطاسية أو للأغراض المنزلية، مواد الفنانين، فرشاة الطلاء، الطابعات والمستلزمات المكتبية (ما عدا الأثاث)، المواد التعليمية والتدريسية (ما عدا الادوات)، المواد البلاستيكية للتغليف (ما عدا الواردة في فئات أخرى)، أوراق التغليف، ورق ومواد التغليف والتعبئة، صناديق الورق المقوى، الأكياس الورقية، المغلفات، الملفات المصنوعة من الورق المقوى، دفاتر القصاصات، ألبومات الصور الفوتوغرافية، ألواح الكتابة ذات الخصائص المغناطيسية، الكتب، دفاتر الملاحظات، كتب القصص، دفاتر النشاط، القصص الهزلية المسلسلة، دفاتر التلوين، دفاتر النشاط للاطفال، المجلات الهزلية، المواد التعليمية (ما عدا الادوات)، البطاقات، التقاويم، ورق البرشمان (ورق للخبز)، المناديل الورقية، المناديل من الورق، المناديل الورقية للمواند، بياضات الموائد الورقيّة، المفارش (قواعد الكؤوس) من الكرتون أو الورق المقوى، المستلزمات المدرسية (القرطاسية)، أقلام الحبر، حاملات أقلام الحبر، المساطر، المساند للمكاتب، مواد وأدوات الرسم، مواد وأدوات الكتابة، المقالم وعلب أقلام الرصاص، المساحات المطاطية، المساند (القرطاسية)، الكتب، البطاقات البريدية، الاعلانات الكبيرة، بطاقات التهنئة، مساند كتب، الاشارات المرجعية للكتب، الملفات للورق ، الاختام، الاعلام، اللافتات من الورق أو الورق المقوى، تغليف الهدايا، ورق تغليف الهدايا وورق لف الهدايا، لصاقات (قرطاسية)، الزينة والديكورات المصنوعة من الورق أو الكرتون، الدوريات، المنشورات المطبوعة، الصحف والمجلات (الدوريات)، أقلام الباستيل للرسم، المعاجين والصمغ للقرطاسية وللأغراض المنزلية، أشرطة لاصقة وبكرات، أطقم أقلام تلوين رصاص، حافظات المستندات، الملفات (قرطاسية)، ألبومات العملات والطوابع البريدية، ورق التواليت وورق المطبخ، شراشف المائدة الورقية، الالواح القابلة للمسح.
الفئة: ١٦
وصف العلامة: العلامة هي شكل (Moominmamma) احد الشخصيات الكرتونية العائدة لموكلتنا، ينظر للأسفل مرتديا مآزر بخطوط طولية ويحمل حقيبة يد سوداء اللون كما هو موضح في الشكل.
الاشتراطات: لا يوجد
فعلى من لديه اعتراض على ذلك، التقدم به مكتوبا لقسم العلامات التجارية في وزارة الاقتصاد والتجارة أو إرساله بالبريد المسجل للقسم المشار إليه وذلك خلال ثلاثين يوما من تاريخ هذا الإعلان.

ادارة العلامات التجارية

دولة الإمارات العربية المتحدة
وزارة الاقتصاد - إدارة العلامات التجارية

الفجر العدد 12893 بتاريخ 2020/3/26

يعلن قسم العلامات التجارية عن تقدم الوكيل/ راوز أند كومباني انترناشيونال (اوفرسيز) ليمتد (فرع دبي) بطلب لتسجيل العلامة التجارية التالية:

المودعة تحت رقم: ٣٢٧٠٤٠ بتاريخ : ٨ /٢٠٢٠/٠٣
باسم : مومين كاراكتيرز او واي ليمتد
وعنوانها : سالميسارينرانتا، ٧ م، ٠٠١٨٠، هيلسينكي، فنلندا
وذلك لتمييز البضائع / الخدمات / المنتجات التالية: الأجهزة والعدد العلمية والبحرية والخاصة بمسح الأراضي والأجهزة والعدد الفوتوغرافية والسينماتوغرافية والبصرية والأجهزة والعدد الخاصة بعمليات الوزن والقياس وإعطاء الإشارات والضبط (المراقبة) والإنقاذ والتعليم، أجهزة وأدوات لوصل او فتح أو تحويل أو تجميع أو تنظيم أو التحكم بالطاقة الكهربائية، الأجهزة والعدد الخاصة بالتسجيل وارسال وإعادة استنطاق الصوت والصورة، حاملات البيانات المغناطيسية وأقراص التسجيل، أقراص مدمجة وأقراص فيديو رقمية وغيرها من وسائط التسجيل الرقمية، الآلات الحاسبة ومعدات معالجة البيانات والحواسيب، برامج الحاسوب، الحاسوب اللوحي، نظارات النظر والنظارات الشمسية، علب نظارات النظر والنظارات الشمسية، الشارات العاكسة للارتداء، الحقائب، العلب والمحافظ لحفظ وحمل الهواتف والحواسيب ومشغلات (ام بيه ٣) ومشغلات الاقراص المدمجة ومشغلات أقراص الفيديو الرقمية وسماعات الرأس والكاميرات، برامج الألعاب، الاقراص المدمجة وأقراص الفيديو الرقمية، برامج الحاسوب وبرمجيات ألعاب الحاسوب، المنشورات القابلة للتحميل، أفلام التصوير السينمائي، الافلام الكرتونية المتحركة، أجهزة القراءة الالكترونية، أجهزة قياس الحرارة، بطاقات القيد على الحساب المشفرة، بطاقات الائتمان وبطاقات الدفع، ثياب الانقاذ، مغناطيس للزينة، مساند لفأرة الحاسوب، شرائح الذاكرة، أفلام التصوير السينمائي، الرسوم الكرتونية المتحركة، حاملات ومحافظ حفظ الاقراص المدمجة وأقراص الفيديو الرقمية، حمالات للأدوات الالكترونية، أغطية الحماية للهواتف النقالة والمتحركة والحواسيب اللوحية والحواسيب المحمولة، بطاقات التسمية المغناطيسية.
الفئة: ٩
وصف العلامة: العلامة هي رسم كاريكاتيري لأنثى بشعر مربوط من الأعلى وترتدي فستان وربطة عنق مركزة النظر للجهة اليسار من الشكل كما هو موضح في الرسم.
الاشتراطات: لا يوجد
فعلى من لديه اعتراض على ذلك، التقدم به مكتوبا لقسم العلامات التجارية في وزارة الاقتصاد والتجارة أو إرساله بالبريد المسجل للقسم المشار إليه وذلك خلال ثلاثين يوما من تاريخ هذا الإعلان.

ادارة العلامات التجارية

دولة الإمارات العربية المتحدة
وزارة الاقتصاد - إدارة العلامات التجارية

الفجر العدد 12893 بتاريخ 2020/3/26

يعلن قسم العلامات التجارية عن تقدم الوكيل/ راوز أند كومباني انترناشيونال (اوفرسيز) ليمتد (فرع دبي) بطلب لتسجيل العلامة التجارية التالية:

المودعة تحت رقم: ٣٢٧٢٢٧ بتاريخ : ١١ /٢٠٢٠/٠٣
باسم : مومين كاراكتيرز او واي ليمتد
وعنوانها : سالميسارينرانتا، ٧ م، ٠٠١٨٠، هيلسينكي، فنلندا
وذلك لتمييز البضائع / الخدمات / المنتجات التالية: الأجهزة والعدد العلمية والبحرية والخاصة بمسح الأراضي والأجهزة والعدد الفوتوغرافية والسينماتوغرافية والبصرية والأجهزة والعدد الخاصة بعمليات الوزن والقياس وإعطاء الإشارات والضبط (المراقبة) والإنقاذ والتعليم، أجهزة وأدوات لوصل او فتح أو تحويل أو تجميع أو تنظيم أو التحكم بالطاقة الكهربائية، الأجهزة والعدد الخاصة بالتسجيل وارسال وإعادة استنطاق الصوت والصورة، حاملات البيانات المغناطيسية وأقراص التسجيل، أقراص مدمجة وأقراص فيديو رقمية وغيرها من وسائط التسجيل الرقمية، الآلات الحاسبة ومعدات معالجة البيانات والحواسيب، برامج الحاسوب، الحاسوب اللوحي، نظارات النظر والنظارات الشمسية، علب نظارات النظر والنظارات الشمسية، الشارات العاكسة للارتداء، الحقائب، العلب والمحافظ لحفظ وحمل الهواتف والحواسيب ومشغلات (ام بيه ٣) ومشغلات الاقراص المدمجة ومشغلات أقراص الفيديو الرقمية وسماعات الرأس والكاميرات، برامج الألعاب، الاقراص المدمجة وأقراص الفيديو الرقمية، برامج الحاسوب وبرمجيات ألعاب الحاسوب، المنشورات القابلة للتحميل، أفلام التصوير السينمائي، الافلام الكرتونية المتحركة، أجهزة القراءة الالكترونية، أجهزة قياس الحرارة، بطاقات القيد على الحساب المشفرة، بطاقات الائتمان وبطاقات الدفع، ثياب الانقاذ، مغناطيس للزينة، مساند لفأرة الحاسوب، شرائح الذاكرة، أفلام التصوير السينمائي، الرسوم الكرتونية المتحركة، حاملات ومحافظ حفظ الاقراص المدمجة وأقراص الفيديو الرقمية، حمالات للأدوات الالكترونية، أغطية الحماية للهواتف النقالة والمتحركة والحواسيب اللوحية والحواسيب المحمولة، بطاقات التسمية المغناطيسية.
الفئة: ٩
وصف العلامة: العلامة هي رسم كاريكاتيري لأنثى بشعر مربوط من الأعلى وترتدي فستان وربطة عنق مركزة النظر للجهة اليسار من الشكل كما هو موضح في الرسم.
الاشتراطات: لا يوجد
فعلى من لديه اعتراض على ذلك، التقدم به مكتوبا لقسم العلامات التجارية في وزارة الاقتصاد والتجارة أو إرساله بالبريد المسجل للقسم المشار إليه وذلك خلال ثلاثين يوما من تاريخ هذا الإعلان.

ادارة العلامات التجارية

دولة الإمارات العربية المتحدة
وزارة الاقتصاد - إدارة العلامات التجارية

الفجر العدد 12893 بتاريخ 2020/3/26

يعلن قسم العلامات التجارية عن تقدم الوكيل/ راوز أند كومباني انترناشيونال (اوفرسيز) ليمتد (فرع دبي) بطلب لتسجيل العلامة التجارية التالية:

المودعة تحت رقم: ٣٢٧٠٥٥ بتاريخ : ٨ /٢٠٢٠/٠٣
باسم : مومين كاراكتيرز او واي ليمتد
وعنوانها : سالميسارينرانتا، ٧ م، ٠٠١٨٠، هيلسينكي، فنلندا
وذلك لتمييز البضائع / الخدمات / المنتجات التالية: الدعاية والإعلان، ادارة الاعمال، الإشراف على الأعمال، الاعمال المكتبية، خدمات البيع بالتجزئة المتعلقة بالملابس والاقمشة وأقمشة الأثاث والبضائع القماشية والأثاث والمستلزمات للاعمال الحرفية والقرطاسية والمستلزمات المدرسية والمسلتزمات المكتبية والبياضات وقطع الأثاث والحقائب ومنتجات التجميل والادوات المنزلية أو وأدوات المطبخ والمنتجات المصنوعة من الزجاج والكريستال والخزف (البورسلين) والفخار والمعادن الثمينة والادوات المنزلية وأدوات الاثاث المصنوعة من البلاستيك والمطاط أو الخسب والأدوات المعدنية والدمى والألعاب والمنتجات التجميلية والأعمال الفنية، ادارة أعمال محلات البيع بالتجزئة، خدمات الدعاية والاعلان على الخط مباشرة، خدمات ولاء العميل وخدمات نوادي العملاء لاغراض تجارية وترويجية ودعائية، ادارة الامتيازات التجارية.
الفئة: ٣٥
وصف العلامة: العلامة هي رسم كاريكاتيري لأنثى بشعر مربوط من الأعلى وترتدي فستان وربطة عنق مركزة النظر للجهة اليسار من الشكل كما هو موضح في الرسم.
الاشتراطات: لا يوجد
فعلى من لديه اعتراض على ذلك، التقدم به مكتوبا لقسم العلامات التجارية في وزارة الاقتصاد والتجارة أو إرساله بالبريد المسجل للقسم المشار إليه وذلك خلال ثلاثين يوما من تاريخ هذا الإعلان.

ادارة العلامات التجارية

دولة الإمارات العربية المتحدة
وزارة الاقتصاد - إدارة العلامات التجارية

الفجر العدد 12893 بتاريخ 2020/3/26

يعلن قسم العلامات التجارية عن تقدم الوكيل/ راوز أند كومباني انترناشيونال (اوفرسيز) ليمتد (فرع دبي) بطلب لتسجيل العلامة التجارية التالية:

المودعة تحت رقم: ٣٢٧٠٤٩ بتاريخ : ٨ /٢٠٢٠/٠٣
باسم : مومين كاراكتيرز او واي ليمتد
وعنوانها : سالميسارينرانتا، ٧ م، ٠٠١٨٠، هيلسينكي، فنلندا
وذلك لتمييز البضائع / الخدمات / المنتجات التالية: الأدوات المنزلية أو أوعية وأواني المطبخ، الأمشاط والإسفنج، فراشي (باستثناء فراشي الطلاء)، القطع لأغراض التنظيف، الأكواب، القوارير والقوارير بغطاء محكم، التماثيل من الخزف الصيني أو الزجاج، الاواني للاستعمال مرة واحدة، القدور والمقالي وصحون الافران، الصواني ذات القواعد، الصحون (أطباق(، الطاسات للشطف، أواني زجاجية للمشروبات، أطباق للطبخ غير مصنوعة من المعدن، حاملات القدور، الشمعدانات، حلقات الشموع، جرات التخزين، حصالات النقود الصغيرة، الأعمال الفنية المصنوعة من الزجاج، فراشي الاسنان وحاملات فراشي الاسنان، أدوات وقطع التجميل والحمام والاستحمام، الكؤوس بقواعد والمزهريات، أدوات البستنة باستثناء معدات الحديقة، الأعمال الفنية من الخزف (البورسلين) والطين الغامق أو الزجاج، المنحوتات المصنوعة من الزجاج أو الخزف (البورسلين).
الفئة: ٢١
وصف العلامة: العلامة هي رسم كاريكاتيري لأنثى بشعر مربوط من الأعلى وترتدي فستان وربطة عنق مركزة النظر للجهة اليسار من الشكل كما هو موضح في الرسم.
الاشتراطات: لا يوجد
فعلى من لديه اعتراض على ذلك، التقدم به مكتوبا لقسم العلامات التجارية في وزارة الاقتصاد والتجارة أو إرساله بالبريد المسجل للقسم المشار إليه وذلك خلال ثلاثين يوما من تاريخ هذا الإعلان.

ادارة العلامات التجارية

دولة الإمارات العربية المتحدة
وزارة الاقتصاد - إدارة العلامات التجارية

الفجر العدد 12893 بتاريخ 2020/3/26

يعلن قسم العلامات التجارية عن تقدم الوكيل/ راوز أند كومباني انترناشيونال (اوفرسيز) ليمتد (فرع دبي) بطلب لتسجيل العلامة التجارية التالية:

المودعة تحت رقم: ٣٢٧٠٤٥ بتاريخ : ٨ /٢٠٢٠/٠٣
باسم : مومين كاراكتيرز او واي ليمتد
وعنوانها : سالميسارينرانتا، ٧ م، ٠٠١٨٠، هيلسينكي، فنلندا
وذلك لتمييز البضائع / الخدمات / المنتجات التالية: الصناديق وحقائب السفر، المظلات والشماسي، الحقائب غير الرسمية والمحافظ والحقائب وحقائب الظهر الكبيرة وغيرها من الحاملات، الحقائب على شكل أحزمة والحقائب على الخصر، الحقائب الصغيرة لمواد التجميل (الكوزماتيك)، حقائب التسويق، حقائب الوثائق، بطاقات الأمتعة، الاحزمة (أربطة) للامتعة والحقائب، الاحزمة التي تلبس على الكتف، الاطواق والاربطة والالجمة للحيوانات الاليفة.
الفئة: ١٨
وصف العلامة: العلامة هي رسم كاريكاتيري لأنثى بشعر مربوط من الأعلى وترتدي فستان وربطة عنق مركزة النظر للجهة اليسار من الشكل كما هو موضح في الرسم.
الاشتراطات: لا يوجد
فعلى من لديه اعتراض على ذلك، التقدم به مكتوبا لقسم العلامات التجارية في وزارة الاقتصاد والتجارة أو إرساله بالبريد المسجل للقسم المشار إليه وذلك خلال ثلاثين يوما من تاريخ هذا الإعلان.

ادارة العلامات التجارية

دولة الإمارات العربية المتحدة
وزارة الاقتصاد - إدارة العلامات التجارية

الفجر العدد 12893 بتاريخ 2020/3/26

يعلن قسم العلامات التجارية عن تقدم الوكيل/ راوز أند كومباني انترناشيونال (اوفرسيز) ليمتد (فرع دبي) بطلب لتسجيل العلامة التجارية التالية:

المودعة تحت رقم: ٣٢٧٠٥٦ بتاريخ : ٨ /٢٠٢٠/٠٣
باسم : مومين كاراكتيرز او واي ليمتد
وعنوانها : سالميسارينرانتا، ٧ م، ٠٠١٨٠، هيلسينكي، فنلندا
وذلك لتمييز البضائع / الخدمات / المنتجات التالية: خدمات التعليم، توفير التدريب، الترفيه، الانشطة الثقافية والرياضية، توفير المنشورات الإلكترونية على الخط مباشرة (الإنترنت) غير القابلة للتنزيل، انتاج وتطوير افلام التصوير السينمائي والرسوم المتحركة والصور الكرتونية المتحركة والبرامج التلفزيونية، تنظيم الحفلات والمناسبات، النشر ونشاطات النشر، انتاج الموسيقى، انتاج المسرحيات، توفير ألعاب الحاسوب على الخط مباشرة، خدمات منتزهات الترفيه والتسلية، خدمات نوادي المعجبين، توفير الترفيه على الخط مباشرة، خدمات المكتبة على الخط مباشرة.
الفئة: ٤١
وصف العلامة: العلامة هي رسم كاريكاتيري لأنثى بشعر مربوط من الأعلى وترتدي فستان وربطة عنق مركزة النظر للجهة اليسار من الشكل كما هو موضح في الرسم.
الاشتراطات: لا يوجد
فعلى من لديه اعتراض على ذلك، التقدم به مكتوبا لقسم العلامات التجارية في وزارة الاقتصاد والتجارة أو إرساله بالبريد المسجل للقسم المشار إليه وذلك خلال ثلاثين يوما من تاريخ هذا الإعلان.

ادارة العلامات التجارية

دولة الإمارات العربية المتحدة
وزارة الاقتصاد - إدارة العلامات التجارية

الفجر العدد 12893 بتاريخ 2020/3/26

يعلن قسم العلامات التجارية عن تقدم الوكيل/ راوز أند كومباني انترناشيونال (اوفرسيز) ليمتد (فرع دبي) بطلب لتسجيل العلامة التجارية التالية:

المودعة تحت رقم: ٣٢٧٠٤٤ بتاريخ : ٨ /٢٠٢٠/٠٣
باسم : مومين كاراكتيرز او واي ليمتد
وعنوانها : سالميسارينرانتا، ٧ م، ٠٠١٨٠، هيلسينكي، فنلندا
وذلك لتمييز البضائع / الخدمات / المنتجات التالية: الورق والورق المقوى، المطبوعات، مواد تجليد الكتب، الصور الفوتوغرافية، القرطاسية، المواد اللاصقة للقرطاسية أو للأغراض المنزلية، مواد الفنانين، فرشاة الطلاء، الطابعات والمستلزمات المكتبية (ما عدا الأثاث)، المواد التعليمية والتدريسية (ما عدا الادوات)، المواد البلاستيكية للتغليف (ما عدا الواردة في فئات أخرى)، أوراق التغليف، ورق ومواد التغليف والتعبئة، صناديق الورق المقوى، الأكياس الورقية، المغلفات، الملفات المصنوعة من الورق المقوى، دفاتر القصاصات، ألبومات الصور الفوتوغرافية، ألواح الكتابة ذات الخصائص المغناطيسية، الكتب، دفاتر الملاحظات، كتب القصص، دفاتر النشاط، القصص الهزلية المسلسلة، دفاتر التلوين، دفاتر النشاط للاطفال، المجلات الهزلية، المواد التعليمية (ما عدا الادوات)، البطاقات، التقاويم، ورق البرشمان (ورق للخبز)، المناديل الورقية، المناديل من الورق، المناديل الورقية للمواند، بياضات الموائد الورقيّة، المفارش (قواعد الكؤوس) من الكرتون أو الورق المقوى، المستلزمات المدرسية (القرطاسية)، أقلام الحبر، حاملات أقلام الحبر، المساطر، المساند للمكاتب، مواد وأدوات الرسم، مواد وأدوات الكتابة، المقالم وعلب أقلام الرصاص، المساحات المطاطية، المساند (القرطاسية)، الكتب، البطاقات البريدية، الاعلانات الكبيرة، بطاقات التهنئة، مساند كتب، الاشارات المرجعية للكتب، الملفات للورق ، الاختام، الاعلام، اللافتات من الورق أو الورق المقوى، تغليف الهدايا، ورق تغليف الهدايا وورق لف الهدايا، لصاقات (قرطاسية)، الزينة والديكورات المصنوعة من الورق أو الكرتون، الدوريات، المنشورات المطبوعة، الصحف والمجلات (الدوريات)، أقلام الباستيل للرسم، المعاجين والصمغ للقرطاسية وللأغراض المنزلية، أشرطة لاصقة وبكرات، أطقم أقلام تلوين رصاص، حافظات المستندات، الملفات (قرطاسية)، ألبومات العملات والطوابع البريدية، ورق التواليت وورق المطبخ، شراشف المائدة الورقية، الالواح القابلة للمسح.
الفئة: ١٦
وصف العلامة: العلامة هي رسم كاريكاتيري لأنثى بشعر مربوط من الأعلى وترتدي فستان وربطة عنق مركزة النظر للجهة اليسار من الشكل كما هو موضح في الرسم.
الاشتراطات: لا يوجد
فعلى من لديه اعتراض على ذلك، التقدم به مكتوبا لقسم العلامات التجارية في وزارة الاقتصاد والتجارة أو إرساله بالبريد المسجل للقسم المشار إليه وذلك خلال ثلاثين يوما من تاريخ هذا الإعلان.

ادارة العلامات التجارية

دولة الإمارات العربية المتحدة
وزارة الاقتصاد - إدارة العلامات التجارية

الفجر العدد 12893 بتاريخ 2020/3/26

يعلن قسم العلامات التجارية عن تقدم الوكيل/ راوز أند كومباني انترناشيونال (اوفرسيز) ليمتد (فرع دبي) بطلب لتسجيل العلامة التجارية التالية:

المودعة تحت رقم: ٣٢٧٠٤٥ بتاريخ : ٨ /٢٠٢٠/٠٣
باسم : مومين كاراكتيرز او واي ليمتد
وعنوانها : سالميسارينرانتا، ٧ م، ٠٠١٨٠، هيلسينكي، فنلندا
وذلك لتمييز البضائع / الخدمات / المنتجات التالية: الصناديق وحقائب السفر، المظلات والشماسي، الحقائب غير الرسمية والمحافظ والحقائب وحقائب الظهر الكبيرة وغيرها من الحاملات، الحقائب على شكل أحزمة والحقائب على الخصر، الحقائب الصغيرة لمواد التجميل (الكوزماتيك)، حقائب التسويق، حقائب الوثائق، بطاقات الأمتعة، الاحزمة (أربطة) للامتعة والحقائب، الاحزمة التي تلبس على الكتف، الاطواق والاربطة والالجمة للحيوانات الاليفة.
الفئة: ١٨
وصف العلامة: العلامة هي شكل (Moominmamma) احد الشخصيات الكرتونية العائدة لموكلتنا، ينظر للأسفل مرتديا مآزر بخطوط طولية ويحمل حقيبة يد سوداء اللون كما هو موضح في الشكل.
الاشتراطات: لا يوجد
فعلى من لديه اعتراض على ذلك، التقدم به مكتوبا لقسم العلامات التجارية في وزارة الاقتصاد والتجارة أو إرساله بالبريد المسجل للقسم المشار إليه وذلك خلال ثلاثين يوما من تاريخ هذا الإعلان.

ادارة العلامات التجارية

دولة الإمارات العربية المتحدة
وزارة الاقتصاد - إدارة العلامات التجارية

الفجر العدد 12893 بتاريخ 2020/3/26

يعلن قسم العلامات التجارية عن تقدم الوكيل/ راوز أند كومباني انترناشيونال (اوفرسيز) ليمتد (فرع دبي) بطلب لتسجيل العلامة التجارية التالية:

المودعة تحت رقم: ٣٢٧٢٤٢ بتاريخ : ١١ /٢٠٢٠/٠٣
باسم : مومين كاراكتيرز او واي ليمتد
وعنوانها : سالميسارينرانتا، ٧ م، ٠٠١٨٠، هيلسينكي، فنلندا
وذلك لتمييز البضائع / الخدمات / المنتجات التالية: خدمات التعليم، توفير التدريب، الترفيه، الانشطة الثقافية والرياضية، توفير المنشورات الإلكترونية على الخط مباشرة (الإنترنت) غير القابلة للتنزيل، انتاج وتطوير افلام التصوير السينمائي والرسوم المتحركة والصور الكرتونية المتحركة والبرامج التلفزيونية، تنظيم الحفلات والمناسبات، النشر ونشاطات النشر، انتاج الموسيقى، انتاج المسرحيات، توفير ألعاب الحاسوب على الخط مباشرة، خدمات منتزهات الترفيه والتسلية، خدمات نوادي المعجبين، توفير الترفيه على الخط مباشرة، خدمات المكتبة على الخط مباشرة.
الفئة: ٤١
وصف العلامة: العلامة هي شكل (Moominmamma) احد الشخصيات الكرتونية العائدة لموكلتنا، ينظر للأسفل مرتديا مآزر بخطوط طولية ويحمل حقيبة يد سوداء اللون كما هو موضح في الشكل.
الاشتراطات: لا يوجد
فعلى من لديه اعتراض على ذلك، التقدم به مكتوبا لقسم العلامات التجارية في وزارة الاقتصاد والتجارة أو إرساله بالبريد المسجل للقسم المشار إليه وذلك خلال ثلاثين يوما من تاريخ هذا الإعلان.

ادارة العلامات التجارية

دولة الإمارات العربية المتحدة
وزارة الاقتصاد - إدارة العلامات التجارية

الفجر العدد 12893 بتاريخ 2020/3/26

يعلن قسم العلامات التجارية عن تقدم الوكيل/ راوز أند كومباني انترناشيونال (اوفرسيز) ليمتد (فرع دبي) بطلب لتسجيل العلامة التجارية التالية:

المودعة تحت رقم: ٣٢٧٣٦٩ بتاريخ : ١٢ /٢٠٢٠/٠٣
باسم : مومين كاراكتيرز او واي ليمتد
وعنوانها : سالميسارينرانتا، ٧ م، ٠٠١٨٠، هيلسينكي، فنلندا
وذلك لتمييز البضائع / الخدمات / المنتجات التالية: المفروشات والمرايا، المرايا المحمولة باليد، المنحوتات المصنوعة من البلاستيك، الطاولات والكراسي، المخدات الاسطوانية، الهواتف النقالة والمتحركة كقطع للزينة، ملاقط المعاطف غير المصنوعة من المعدن (خطافات مثبتة على الجدار)، الخزائن وصناديق التخزين المصنوعة من الخشب، الرفوف، المفروشات للأطفال، الأسرّة وفراش النوم والفرشات والمخدات والوساند، الاغراض الخشبية المزخرفة، الالواح المتمثلة بأثاث المفروشات، علاقات الملابس وخطافات الملابس، قطع الأبواب والبوابات والنوافذ، السلال، بيوت وأسرة الحيوانات.
الفئة: ٢٠
وصف العلامة: العلامة هي شكل (Moominpappa) احد الشخصيات الكرتونية العائدة لموكلتنا، مرتديا قبعة سوداء تحتوي على شريط أبيض ويمسك بعصا كما هو موضح في الشكل.
الاشتراطات: لا يوجد
فعلى من لديه اعتراض على ذلك، التقدم به مكتوبا لقسم العلامات التجارية في وزارة الاقتصاد والتجارة أو إرساله بالبريد المسجل للقسم المشار إليه وذلك خلال ثلاثين يوما من تاريخ هذا الإعلان.

ادارة العلامات التجارية

دولة الإمارات العربية المتحدة
وزارة الاقتصاد - إدارة العلامات التجارية

الفجر العدد 12893 بتاريخ 2020/3/26

يعلن قسم العلامات التجارية عن تقدم الوكيل/ راوز أند كومباني انترناشيونال (اوفرسيز) ليمتد (فرع دبي) بطلب لتسجيل العلامة التجارية التالية:

المودعة تحت رقم: ٣٢٧٠٥٧ بتاريخ : ٨ /٢٠٢٠/٠٣
باسم : مومين كاراكتيرز او واي ليمتد
وعنوانها : سالميسارينرانتا، ٧ م، ٠٠١٨٠، هيلسينكي، فنلندا
وذلك لتمييز البضائع / الخدمات / المنتجات التالية: خدمات توفير الاطعمة والمشروبات، الايواء المؤقت، الكافيتريات، خدمات المطاعم، خدمات الفنادق.
الفئة: ٤٣
وصف العلامة: العلامة هي رسم كاريكاتيري لأنثى بشعر مربوط من الأعلى وترتدي فستان وربطة عنق مركزة النظر للجهة اليسار من الشكل كما هو موضح في الرسم.
الاشتراطات: لا يوجد
فعلى من لديه اعتراض على ذلك، التقدم به مكتوبا لقسم العلامات التجارية في وزارة الاقتصاد والتجارة أو إرساله بالبريد المسجل للقسم المشار إليه وذلك خلال ثلاثين يوما من تاريخ هذا الإعلان.

ادارة العلامات التجارية

دولة الإمارات العربية المتحدة
وزارة الاقتصاد - إدارة العلامات التجارية

الفجر العدد 12893 بتاريخ 2020/3/26

يعلن قسم العلامات التجارية عن تقدم الوكيل/ راوز أند كومباني انترناشيونال (اوفرسيز) ليمتد (فرع دبي) بطلب لتسجيل العلامة التجارية التالية:

المودعة تحت رقم: ٣٢٧٢٤٣ بتاريخ : ١١ /٢٠٢٠/٠٣
باسم : مومين كاراكتيرز او واي ليمتد
وعنوانها : سالميسارينرانتا، ٧ م، ٠٠١٨٠، هيلسينكي، فنلندا
وذلك لتمييز البضائع / الخدمات / المنتجات التالية: خدمات توفير الاطعمة والمشروبات، الايواء المؤقت، الكافيتريات، خدمات المطاعم، خدمات الفنادق.
الفئة: ٤٣
وصف العلامة: العلامة هي شكل (Moominmamma) احد الشخصيات الكرتونية العائدة لموكلتنا، ينظر للأسفل مرتديا مآزر بخطوط طولية ويحمل حقيبة يد سوداء اللون كما هو موضح في الشكل.
الاشتراطات: لا يوجد
فعلى من لديه اعتراض على ذلك، التقدم به مكتوبا لقسم العلامات التجارية في وزارة الاقتصاد والتجارة أو إرساله بالبريد المسجل للقسم المشار إليه وذلك خلال ثلاثين يوما من تاريخ هذا الإعلان.

ادارة العلامات التجارية

دولة الإمارات العربية المتحدة
وزارة الاقتصاد - إدارة العلامات التجارية

الفجر العدد 12893 بتاريخ 2020/3/26

يعلن قسم العلامات التجارية عن تقدم الوكيل/ راوز أند كومباني انترناشيونال (اوفرسيز) ليمتد (فرع دبي)

زيادة آمال انطلاق الدوري الصيني مع بدء تدريبات الأندية

تتجه كرة القدم الصينية إلى العودة إلى الحياة، مع بدء تدريبات الأندية هذا الأسبوع، رغم أنه لا تزال هناك علامات استفهام حول الموعد المنتظر لانطلاق الدوري الممتاز، الذي تأجل بسبب فيروس كورونا.

بدأت الأندية الصينية العودة إلى التدريب، الاثنين الماضي، بعد شهرين من الموعد الذي كان سيشهد بداية موسم 2020، في 22 فبراير -شباط الماضي، لكن لا يزال هناك حاجة لبعض الوقت قبل انطلاق الموسم الجديد.

ورغم التفكير سابقاً في انطلاق المسابقة في منتصف أبريل -نيسان، فإن النتيجة الإيجابية لاختبار مروان فيلايني، لفيروس كورونا ربما تؤخر الموعد.

وتوقف النشاط الكروي في المنطقة بأكملها بسبب الوباء، كما قررت اليابان تأجيل الدوري الممتاز حتى الخامس من مايو -أيار القادم. لكن بغض النظر عن الموعد، فقد عاد اللاعبون والمدربون إلى الملاعب في الصين للاستعداد لضربة البداية.

بمشاركة ممثلي كافة الأندية

اتحاد الكرة يُنظم ورشة عمل فنية بنظام الاتصال المرئي

•• دبي -الفجر

نظم اتحاد الإمارات لكرة القدم ظهر اليوم ورشة عمل الإدارة الفنية ومتطلبات التدريب الآسيوي بنظام الاتصال المرئي ضمن مبادرة "الاجتماعات عن بُعد" حسب توجيهات الشيخ راشد بن حميد النعيمي رئيس الاتحاد باستغلال فترة توقف النشاط الرياضي بعقد ورش مختلفة للأندية سواء القانونية والفنية والإدارية بهدف تطوير منظومة العمل الكروية بالدولة .

وافتتح فعاليات الورشة محمد عبدالله هزام الظاهري الأمين العام لاتحاد الكرة ، الذي رحب بالمشاركين ونقل لهم تحيات رئيس وأعضاء مجلس إدارة اتحاد الكرة ، مؤكداً حرص الاتحاد على الاستعانة بأجهزة العرض الحديثة للتواصل مع الأندية واستمرارية التعليم بتنظيم ورش العمل الفنية المطلوبة لتطوير نشاط كرة القدم بالدولة ، متمنياً لجميع المشاركين الاستفادة من محاور ورشة العمل .

وقدم محاور الورشة عبدالله حسن عبدالله مدير إدارة التدريب ، عضو اللجنة الفنية بالاتحاد الآسيوي لكرة القدم ، الخبير الفني بالاتحاد الدولي لكرة القدم وذلك بمشاركة 54 مدرباً وإدارياً من مختلف أندية الدولة .

وتضمنت الورشة عدة محاور أهمها ميثاق وأهداف التدريب الآسيوي والتي نجح اتحاد الإمارات لكرة القدم في شهر أكتوبر الماضي بنيل استقلالية التعليم الذاتي وفقاً للمعايير والمتطلبات المحددة من الاتحاد الآسيوي لكرة القدم ، ومعايير الاعتراف بالكفاءة التدريبية ، و أهمية التعليم المستمر بهدف تزويد المدربين بآخر المستجدات في مجال التدريب بالإضافة لمدته ومحتواه ومعايير القبول ، كما تناولت معايير تجديد رخص التدريب الصادرة من الاتحاد المحلي و العيار الفني لتراخيص الأندية .

وفي ختام محاور ورشة العمل وبهدف تنشيط التفاعل بين المشاركين والمحاضر تم فتح باب النقاش والأسئلة والتي تم الرد عليها كاملة وبصورة وافية .

رابطة المحترفين تشكل فريق عمل الشؤون التجارية والتسويق

•• أبوظبي-الفجر

خلال الاجتماع الأول لمجلس إدارة رابطة المحترفين الإماراتية الجديد، تم تشكيل فرق عمل في عدة قطاعات، إحداها فريق عمل مبادرات الشؤون التجارية والتسويق، المكلف بتقديم الدعم لفرص رعايات جديدة، اقتراح الخطط التجارية والتسويقية بالتنسيق مع الإدارة التنفيذية بالإضافة إلى أي مهام تتعلق بالعمل التجاري والتسويقي وتطويره سواء فيما يخص الرابطة أو الأندية المحترفة.

وأسندت رئاسة فريق عمل مبادرات الشؤون التجارية والتسويق لسعيد عبيد الكعبي، عضو مجلس إدارة رابطة المحترفين، وتولت جواهر عبدالعزيز السويدي عضو مجلس إدارة الرابطة منصب نائب الرئيس. أما أعضاء الفريق فهم: مريم أهلي، سعود إبراهيم كرمستجي، حسن الشحي ومالك دوغان.

وفي هذا الصدد، عقد فريق العمل اجتماعه الأول ظهر أمس الأول الثلاثاء 24 مارس الجاري إلكترونيا، بمشاركة عبدالله ناصر الجنيبي رئيس مجلس إدارة الرابطة وبحضور وليد الحوسني المدير التنفيذي للرابطة، ود. خالد محمد عبدالله مستشار تطوير الأعمال، وذلك تماشيا مع تطبيق رابطة المحترفين الإماراتية لنظام "العمل عن بعد" باستخدام أحدث التقنيات لضمان السلامة لجميع شركائها وفق الإجراءات الاحترازية والوقائية للحد من انتشار فايروس كورونا المستجد.

ورحب الجنيبي بأعضاء فريق العمل، ودعاهم إلى تسخير خبراتهم التسويقية والتجارية في دعم وتطوير قطاع كرة القدم. وأكد الجنيبي في كلمة وجهها للفريق أن التحديات كثيرة، خاصة في ظل حرص الرابطة المستمر على تطوير المسابقات، لكن الآمال كبيرة، وسقف الطموح لا حدود له، وباب الرابطة مفتوح لأية مقترحات مبتكرة من شأنها النهوض بكرة القدم الإماراتية.

تواصل الاجتماع "عن بعد" باطلاع فريق العمل على هيكل إدارة التسويق والشؤون التجارية ومهام أقسامها، ثم أهدافها التي تركز على رفع التوعية بالمسابقات التي تنظمها الرابطة، الحضور الجماهيري ونظام التذاكر الإلكترونية، تطوير المرافق، تحسين تجربة حضور المباراة، وتعزيز الولاء بين الجماهير والأندية والتفاعل مع مكونات المجتمع من مختلف الجنسيات والفئات العمرية من خلال العديد من المبادرات التسويقية والترويجية.

كما تعرفوا على نتائج المبادرات، والتحديات التي واجهت الرابطة أثناء تنفيذها. واختتم الاجتماع بمحور الاستراتيجية التجارية الذي تضمن فئات الرعاية ومزاياها.

الرياضة خط دفاع رئيسي لمواجهة الأمراض وتقوية جهاز المناعة للإنسان

•• أبوظبي-وام:

تعد ممارسة الرياضة خط دفاع رئيسي لتقوية جهاز المناعة لدى الإنسان في مواجهة أي فيروسات أو أوبئة، فهي تمنحه القدرة على الانضباط والتحكم بالضغوط وتقلل التوتر، وتعالج الأرق.

ويصفها المتخصصون بأنها الطبيب النفسي للإنسان حيث تحقق له الاتزان الداخلي وتمنحه الراحة النفسية، وتزيد من نشاط الدورة الدموية وتفتح الشهية للطعام، وتقلل فرص الإصابة بالأمراض المزمنة وتحارب البدانة والسمنة .

وفي وسط الأزمة التي يعاني منها العالم اليوم، وتصاعد أعداد المصابين بفيروس كورونا المستجد المعروف بـ" كوفيد 19" زاد الحديث عن الرياضة، وأهمية ممارستها لاستثمار الوقت المنزلي بشكل مفيد، وتقوية جهاز المناعة، والحصول على الطاقة الإيجابية، والتخلص من الدهون والسعرات الحرارية الزائدة للحفاظ على جسم سليم من خلال نصف ساعة يوميا مع التمارين البسيطة .

وعن أهمية الرياضة بالنسبة للإنسان .. يقول الدكتور فراس يعيش استشاري جراحة العظام والمفاصل بمستشفى خليفة في أبوظبي : "الرياضة الخفيفة التي تتراوح بين 20 و30 دقيقة تقوي جهاز المناعة للإنسان، لأنها تنشط خلاياه، وتجعلها في حالة تيقظ وتحفز، من خلال إرسال كرات دم ومركبات مناعية أكثر للدم، تقاوم البكتيريا والفيروسات، ولكن في المقابل إذا قام الإنسان بتمرينات منهكة فإنها تجعل النتيجة عكسية حيث تقلل المناعة، وتقلل كرات الدم البيضاء».

وتابع: " في الظروف الحالية التي يتصدر فيها فيروس كورونا المستجد المعروف بـ" كوفيد 19 " المشهد والتي تمنح الإنسان فرصا أكبر للبقاء في المنزل يمكن استثمار هذه الأزمة بتحويلها إلى فرصة نجاح للإنسان يعدل فيها سلوكه اليومي، ويجعل الرياضة أسلوب حياة، ويمارسها بشكل منهجي بالطريقة البسيطة، لأن الجلوس والخمول لفترات طويلة في المنزل تؤثر سلبا على الجهاز المناعي».

وأوضح :" ممارسة الرياضة البسيطة لا ترتبط بسن معين، فكل الأعمار لها الرياضة التي تناسبها، وعلى كل سن أن يختار ما يتناسب معه من تمرينات ، حتى يحافظ على لياقته وسلامته وصحة بدنه، و على جهازه المناعي وصحته النفسية، والحكمة تقول أن العقل السليم في الجسم السليم .. مضيفا أنه في ظل الظروف الحالية أنصح بممارسة الرياضة في المنزل استجابة للإجراءات الاحترازية المتبعة في الدولة، وحفاظا على الفرد والمجتمع ".

في السياق نفسه قال الدكتور عزيز علي خليفة أخصائي جراحة المفاصل والعظام بمستشفى خليفة إن التمارين المتوسطة والخفيفة تعزز كفاءة جهاز المناعة بشكل عام بما فيها المناعة القلبية والرئوية، وتقلل فرص ارتفاع الهرمونات الضارة، وتخفف الوزن، وأن الرياضة المنزلية يمكن ممارستها من خلال التمارين الحرة .. لافتا إلى أن النشاط الرياضي يزيد إفرازات المواد المناعية .

ناد إنجليزي يهدي تذاكر مباريات «لأبطال» الخدمات الصحية

سيتبرع برايتون آند هوف ألبيون، المنتمي للدوري الإنجليزي الممتاز لكرة القدم، بألف تذكرة على الأقل للعاملين في هيئة الخدمات الصحية الوطنية البريطانية تعبيراً عن شكرهم على مكافحة فيروس كورونا.

وتوقفت مسابقة الدوري الإنجليزي حتى 30 أبريل -نيسان القادم على الأقل بعد تفشي الوباء الذي قتل الآلاف حول العالم. وقال الرئيس التنفيذي لبرايتون ونائب رئيس النادي بول باربر، إن هذا الإجراء للتعبير عن التقدير للعاملين في هيئة الخدمات الصحية.

وقال باربر أمس الأربعاء: "نشعر أن هذه طريقة بسيطة يمكننا من خلالها التعبير عن الامتنان لهؤلاء العاملين في هيئة الخدمات الصحية الوطنية في تصدر الصفوف القتال بالنيابة عنا».

وأضاف: "بكل تأكيد أكبر دعم لأبطال هيئة الخدمات الصحية الوطنية سيكون عن طريق تنفيذ التعليمات الحكومية المهمة بخصوص ترك مساحات بين الأفراد والعزل الذاتي ونظافة الأيدي». ودعا برايتون أندية أخرى للمشاركة في هذا الأمر وتعهد بورنموث بالتبرع بألف تذكرة على الأقل أيضاً.

إصابة أول لاعب سعودي بفيروس كورونا

كشفت صحيفة الرياضية السعودية، عن إصابة أول لاعب سعودي بفيروس كورونا المستجد، بعد أن جاءت عينة تحاليله الأولى والثانية "إيجابية».

ذكرت الصحيفة أن اللاعب هو نجم فريق الشباب بنادي الهدى، هاشم الهاشم، من محافظة القطيف، والبالغ من العمر 19 عاماً فقط، تأكد إصابته بفيروس كورونا، بعد الفحص الثاني والنهائي الذي أظهر إيجابية العينة في مستشفى القطيف المركزي، حيث سيتلقى حالياً العلاج. وأشارت الصحيفة إلى أن الهاشم أصيب بالفيروس عن طريق مصاب، خالط والدته المصابة في بلدة تاروت، وتواصلت معه وزارة الصحة قبل ثلاثة أيام، بناءً على الأسماء التي أدلى بها المصابون، دون أن تظهر عليه أي أعراض للفيروس. وبدأ الهاشم العلاج تحت رعاية كاملة من وزارة الصحة، وجاء اللاعب الشاب ضمن المصابين الأربعة في بلد القطيف، الذين كشفت عنهم وزارة الصحة السعودية، فيما يعد أول رياضي يصاب بفيروس كورونا في السعودية.

«هذه المباراة سنفوز بها جميعا» .. حملة تبرعات من نجوم الكرة لمواجهة خطر كورونا في أوروبا

•• أبوظبي-وام:

بعد أن شارك نجوم الكرة العالميون في حملة" تلك المباراة سنخوضها من المنزل" لحث الجماهير على البقاء بالبيوت وعدم الخروج من أجل الحد من فيروس كورونا المستجد " كوفيد 19".. يواصل هؤلاء النجوم حرصهم على التواجد في قلب الأزمة من خلال تكثيف جهودهم حتى يكونوا في الطليعة ضمن خطوط المواجهة الأولى للحد من هذا المرض في بلادهم خصوصا إسبانيا وإيطاليا .

و يتسابق النجوم للتبرع بالأموال مع دخول الأزمة مرحلة متقدمة تهدد حياة الناس من أجل دعم المؤسسات الصحية لعلاج المرضى، وتوفير الخدمات العلاجية بالجودة المناسبة لإنقاذ أرواح الأبرياء.

و تحت شعار" هذه المباراة سنفوز بها جميعا" .. قام سيرجيو راموس قائد وقلب دفاع فريق ريال مدريد بنشر تغريدة على حسابه الشخصي "تويتر" لدعم الحملة التي أطلقتها منظمة الأمم المتحدة للطفولة " يونيسيف " لتوفير الكمامات والقفازات للعاملين في القطاع الصحي.

و قال : " هذه المباراة سنفوز بها جميعا.. انضم إلى حملة اليونيسيف للحصول على مزيد من الاختبارات والقفازات والكمامات للعاملين في مجال الصحة، والتي أثمرت توفير 400 ألف كمامة و100 ألف جهاز كشف، و1000 جهاز حماية لدعم جهود الحكومة ».

و كشفت تقارير صحفية إسبانية، عن قيام النجم الأرجنتيني ليونيل ميسي لاعب فريق برشلونة، بالتبرع بمبلغ مليون يورو لصالح مستشفى «Cl?nic» في برشلونة، وسيذهب جزء من مبلغ التبرع إلى مركز طبي آخر في الأرجنتين.

كما قام المدرب الشهير بيب جوارديولا المدير الفني لمانشيستر سيتي بالتبرع بمليون يورو خلال تواجده بمنزله في مدينة برشلونة الأيام الأخيرة حيث تواصل مع المحامين من أجل اختيار أفضل طريقة للتبرع، ووفقا لهيئة الإذاعة البريطانية فإن أموال جوارديولا ستذهب لحملة كلية الطب في برشلونة، ومؤسسة انخيل سوليير دانييل لشراء معدات وأدوات وقائية للأطقم الطبية في المستشفيات.

و أوضحت الكلية الطبية في جامعة برشلونة من جانبها أن تبرع جوارديولا سوف يستغل أيضا لشراء معدات طبية تفتقد إليها المراكز الطبية في كتالونيا.. مشيرة إلى أن المبلغ سيتم استخدامه أيضا لتوفير أجهزة تنفس لمعالجة المصابين بـ "كوفيد19-"، ووسائل حماية مثل الملابس الخاصة والأقنعة الطبية الواقية للعاملين في المجال الصحي.

من جهته، كشف مستشفى العيادة الطبية في برشلونة أنه تلقى تبرعا ماليا من نجم برشلونة الشهير ليونيل ميسي لدعم جهود مكافحة الوباء، وكتبت إدارة المستشفى عبر حسابه على "تويتر" "شكرا ليو.. على دعمك والتزامك».

و أكدت إيزابيل دياز أيوسو عمدة مدينة مدريد أن نادي ريال مدريد، قدم تبرعا ماليا كبيرا من أجل مكافحة المرض وكتبت على حسابها الشخصي "شكرا لـ ريال مدريد على مساهمته المهمة لمساعدتنا على إنقاذ الأرواح».

وأضافت:" رئيس ريال مدريد فلورنتينو بيريز قدم تبرعا كبيرا في الشؤون الصحية.. و لم يتم الكشف عن التفاصيل الخاصة بالتبرعات التي قدمها لمدينة مدريد .. لكن صحيفة /ماركا/ الإسبانية ذكرت أن ريال مدريد تبرع بمبلغ كبير من أجل شراء إمدادات طبية إضافية.

كان " نادي أرسنال الإنجليزي " قد أعلن أمس أيضا أنه سيتبرع بمبلغ مالي كبير للجمعيات الخيرية في لندن .. كما أعلن أمس الأول "الثلاثاء" عن تبرعه مبلغ مالي كبير، للجمعيات الخيرية في لندن. من ناحيته قرر سيلفو بيرلسكوني مالك نادي ميلان السابق التبرع ب 10 ملايين يورو لبناء أجنحة للعناية المركزة بمستشفيات ميلانو بمنطقة لومبارديي، وغيرها من المستشفيات المحتاجة.

و أطلق فرانشيسكو ايسكو لاعب خط وسط ريال مدريد حملة تبرعات أخرى و ذكرت صحيفة "ماركا" الإسبانية، أن الإسباني إيسكو وزوجته الممثلة سارة سالامو، أطلقا حملة تبرعات لشراء المستلزمات الطبية التي تحتاجها المستشفيات لمواجهة الفيروس. وأوضحت الصحيفة أن الحملة هدفها شراء أدوات طبية بقيمة 500 ألف يورو، يتم تزويد المستشفيات والمراكز الصحية بها.

و غرد ايسكو على حسابه الشخصي تويتر وقال :" نحن بحاجة إلى دعمكم للمساعدة والإسهام بما يمكن من قبل كل واحد منا نريد مساعدة المرضى والأطباء، وكادر التمريض، إنهم يخاطرون بحياتهم من أجلنا، ساعدونا على تقديم الدعم، بإمكاننا إنقاذ الأرواح».

باخ يبقي خيارات الموعد مفتوحة لأولمبياد طوكيو

أكد رئيس اللجنة الأولمبية الدولية الألماني توماس باخ ان "جميع الخيارات مطروحة" بشأن المواعيد الجديدة لأولمبياد طوكيو الذي تم تأجيله الى العام المقبل، بما يشمل إمكان إقامته قبل صيف 2021، داعيا كل الأطراف المعنيين لتقديم "التضحيات والتنازلات" لإنجاح هذه الخطوة غير المسبوقة.

وأعلنت اللجنة والحكومة اليابانية الثلاثاء تأجيل الأولمبياد الذي كان مقررا بين 24 تموز-يوليو والتاسع من آب-أغسطس 2020، الى العام المقبل، على ان يكون حده الأقصى صيف 2021. وهي المرة الأولى يتم فيها تأجيل موعد دورة أولمبية في التاريخ الحديث للألعاب (1896).

ولم يحدد الطرفان موعدا جديدا للدورة التي تعد أكبر حدث رياضي على الإطلاق، ويشارك فيها نحو 11 ألف رياضي، على ان يكون الأمر مدار بحث في الفترة المقبلة بين اللجنة الدولية واللجنة المحلية المنظمة.

وقال باخ في مؤتمر صحافي عبر الهاتف "الأمر لا يقتصر فقط على أشهر فصل الصيف. جميع الخيارات مطروحة على الطاولة، قبل أو خلال فصل الصيف 2021».

وأضاف أن البرمجة الجديدة للألعاب الأولمبية في طوكيو باتت "تحديا"، اذ ان التأجيل سيؤدي الى اضطراب كبير في الروزنامة الرياضية الدولية للعام المقبل والمزدحمة بالأحداث الرياضية.

ورضخت اللجنة الأولمبية الدولية واليابان الثلاثاء للضغوط المتزايدة من الرياضيين والاتحادات الدولية في ظل تفشي وباء "كوفيد19-" الذي أدى الى أكثر من 19 ألف وفاة معلنة حول العالم، وفرض قيود واسعة على حركة التنقل والسفر.

ولم يسبق ان تم تعديل أي موعد لدورة أولمبية صيفية لسبب غير الحرب العالمية. وتم إلغاء دورات 1916 (بسبب الحرب الأولى)، و1940 و1944 (بسبب الحرب الثانية). وتعد الدورات الأولمبية الصيفية أكبر حدث رياضي عالمي على الإطلاق، وتستقطب لدى إقامتها مرة كل أربعة أعوام، نحو 11 ألف رياضي، ومئات الآلاف من المشجعين على الأقل.

وأوضح باخ أنه تم تشكيل مجموعة عمل انكبت على "عملها منذ الثلاثاء"، مشيرا الى ان المجموعة التي تمت تسميتها بـ"لننطلق"، ستكون أولى مهماتها ستكون الاتصال بالاتحادات الدولية الـ33 التي ستشارك في دورة الألعاب الأولمبية (28 تشارك دائما في الاولمبياد و5 رياضات جديدة أضيف الى برنامج أولمبياد طوكيو هي الكاراتيه والتسلق وركوب الألواح والبيسبول والسوفتبول)، في مؤتمر عبر الهاتف الخميس.

وستشارك الرابطة الدولية للرياضات الصيفية كوسيط، بحسب أحد مسؤوليها.

وتابع الرئيس الألماني "المرحلة الأولى هي أن نرى معها (الاتحادات الدولية) الخيارات المطروحة. يجب أن نأخذ في الاعتبار أيضا الروزنامة الرياضية حول دورة الألعاب الأولمبية».

وتسبب فيروس كورونا بتأجيل العديد من الأحداث الرياضية التي كانت مقررة هذا الصيف إلى العام المقبل، في مقدمتها نهائيات كأس أوروبا وكوبا أميركا في كرة القدم.

وتقام بطولتان عالميتان كبيرتان صيف 2021، الأولى في السباحة في الفترة بين 16 تموز-يوليو والأول من آب -أغسطس في مدينة فوكووكا اليابانية، والثانية في ألعاب القوى في الفترة بين السادس والخامس عشر من آب-أغسطس في مدينة يوجين بولاية أوريغون الأميركية، علما بأن الاتحادين الدوليين لهاتين الرياضتين أبديا استعدادهما لتعديل المواعيد، حيث أكد اتحاد "أم الألعاب" انه يتشاور مع المسؤولين الاميركيين للبحث في احتمال تغيير موعد البطولة.

واعتبر مصدر مقرب من الاتحاد الدولي للسباحة ان تعديل تواريخ البطولة لا يفترض ان يكون معقدا.

وقال باخ "هذه الألعاب الأولمبية المؤجلة ستحتاج إلى تضحيات، وستحتاج إلى تنازلات من جميع الأطراف المعنية"، مضيفا إن دور اللجنة الأولمبية الدولية هو "تحقيق الأحلام الأولمبية للرياضيين».

وأقر باخ الذي يعي تماما معنى المشاركة في الألعاب بحكم تتويجه باللقب الاولمبي في المبارزة مع منتخب بلاده في دورة مونتريال 1976، بأن إلغاء دورة طوكيو "تمت مناقشته ودراسته"، لكن "كان واضحا جدا منذ البداية أن الإلغاء ليس شيئا تفضله اللجنة الأولمبية الدولية بأي شكل من الأشكال».

وتابع "لكن تأجيل حدث رياضي هو الأكثر تعقيدا في العالم ناحية التنظيم، سيشكل مشكلة كبيرة وتحديا وسيتسبب في اضطراب على الروزنامة الدولية المزدحمة بالاحداث الرياضية العام المقبل».

وبخصوص رعاة دورة الألعاب الأولمبية، قال باخ أنه "من المنطقي أن يحتفظ رعاة الألعاب الأولمبية طوكيو 2020 بحقوقهم حتى لو أن هذه الألعاب ستنظم في عام 2021». وردا على سؤال بخصوص القرية الأولمبية، أوضح باخ إنها "واحدة من آلاف الأسئلة التي يجب الإجابة عليها (...) جميع من سبق لهم الاقامة في القرية الاولمبية يعرفون ما تمثله هذه التجربة، نعيشها مرة واحدة فقط». وتابع "العيش تحت سقف واحد، وسط الرياضيين من العالم بأسره، مع تقاسم الوجبات الغذائية والاحتفال والحديث معا، هذه هي الوحدة الأولمبية"، قبل ان يختم مؤتمره بالقول "نحن في وضعية غير مسبوقة وأمام تحد غير مسبوق».

ومن المقرر أن تستقبل القرية الأولمبية 11 ألف رياضي ورياضية. ويجب لعدة أشهر تأجيل استخدام تجهيزاتها التي يجب على اللجنة المنظمة ان تخليها فيما بعد مثل الشقق التي سيقطنها الرياضيون قبل بيعها. وبحسب المطور العقاري للقرية الأولمبية سيتم بيع 4145 شقة. وأوضحت وسائل الاعلام اليابانية ان 940 شقة عرضت للبيع في المرحلة الأولى صيف 2019 وأغلبها تم شراؤه.

رياضيون أميركيون يرحبون بقرار تأجيل الأولمبياد

رحب رياضيون أميركيون بقرار تأجيل دورة الألعاب الأولمبية الصيفية طوكيو 2020 الى سنة 2021 بسبب تفشي فيروس كورونا المستجد، على رغم خيبة أمل أبداها بعضهم سببها إرجاء الحدث الذي أمضوا أعواما يستعدون له.

وضرب وباء "كوفيد19-" الذي تسبب بوفاة أكثر من 19 ألف شخص حول العالم، كل الولايات الأميركية الخمسين، وعرقل سنوات من خطط التدريب الأولمبية المصممة بعناية للرياضيين الأميركيين، في ظل القيود الواسعة المفروضة على حركة التنقل والسفر للحد من تفشيه.

ووجدت السباحة كايتي ليديكي، التي كان يتوقع لها أن تكون من نجوم أولمبياد طوكيو، نفسها بدون مسبح للتدريب، حيث فرضت القيود في ولاية كاليفورنيا اقفال جميع المرافق الرياضية في جامعة ستانفورد حيث كانت تقوم باستعداداتها.

بدوره مُنع بطل العالم في سباق 200 متر نواه لايلز من الوصول بانتظام إلى مضمار الجري، ليضطر للجوء إلى التدريب في أحد المتنزهات في ولاية فلوريدا، علما بأنه يعاني من الحساسية والربو.

وباتت مشكلات لايلز وليديكي شائعة لدى الرياضيين في الولايات المتحدة، الذين وجدوا أنفسهم ضائعين بين الحاجة إلى الامتثال للأنظمة المحلية التي تقيد الحركة غير الضرورية، والحاجة في الوقت عينه للالتزام بأنظمة التدريب المصممة لمساعدتهم على الاستعداد لطوكيو.

ولم يبدِ لايلز أي تحفظات على قرار تأجيل الألعاب الأولمبية، وتعهد بالاستعداد لطوكيو في عام 2021.

وغرد عبر حسابه الرسمي على موقع تويتر "صراحة لقد سئمت من سماع كلمة أنا آسف (التي يقولها له معارفه بعد سماعهم بنبأ التأجيل)"، مضيفا "سوف نتغلب على هذا الموضوع مثل كل شيء آخر ثم نذهب للفوز بالذهب في عام 2021».

وقالت العداءة الأسطورة أليسون فيليكس، أكثر العداءات تتويجا مع ست ذهبيات أولمبية، إن التأخير لن يوقف سعيها للحصول على حصة أخيرة من مجد الألعاب. وكتبت في مقال نشر على الموقع الإلكتروني لمجلة "تايم" الأميركية "لست متأكدة مما يخبئه المستقبل، لكن أهدافي لم تتغير».

وأضافت العداءة البالغة من العمر 34 عاما "ما زلت آمل باختبار الوقوف على تلك المنصة في عام 2021، وآمل أن تلهمكم رحلتي لمحاولة العودة إلى هناك بالحفاظ على مواصلة المسيرة».

وفي مقابلة مع شبكة "ان بي سي" الأميركية، أكد لايلز ان لسلامة الرياضيين الأهمية القصوى. وأوضح "آخر ما نريده هو أن يصاب أي كان للمرض. يمكنني مواصلة التدريب لعام آخر، لكن إذا مر العالم كله بأزمة ومرض الجميع، فلن يكون لدينا أولمبياد على الإطلاق».

وسبق للايلز ان ضمن تأهله الى أولمبياد طوكيو. لكن العداء البالغ من العمر 22 عاما يعتقد أن العديد من الرياضيين كانوا سيفوتون فرصة التأهل بحال إبقاء الألعاب على موعدها، لعدم قدرتهم على التدرب بالشكل المطلوب في الوقت الراهن.

وقال "كان من الصعب جدا على العديد من الرياضيين حتى الحصول على وقت يؤهلهم».

وأوضحت ليديكي انه بعد إغلاق مسبح التدريب في ستانفورد، اضطرت لإجراء بحث مضنٍ عن مسبح تتدرب فيه، وأمضت سبعة أيام من دون أي تمرين في المياه، الى ان بدأت في نهاية الأسبوع التدرب في بركة سباحة خاصة في الفناء الخلفي لمنزل أحد الأشخاص.

وقالت ليديكي لصحيفة واشنطن بوست "مرت أوقات لم نعرف خلالها ما اذا كان الإلغاء لا يزال مطروحا أو ما إذا كانت ثمة إمكانية تأجيل حتى نهاية العام الحالي أو لوقت آخر من الجيد ان الصورة باتت واضحة الآن».

وتحدث ناثان أدريان زميل ليديكي عن المشاعر المختلطة بعد علمه بالتأجيل. وقال "خيبة أمل، واضحة، لأننا نتدرب منذ أربع سنوات... ولكن بعد ذلك، الوجه الآخر للأمر هو الارتياح" لصدور قرار التأجيل.

وأضاف ادريان (31 عاما) المتحدر من ولاية واشنطن، إحدى أكثر المناطق الأميركية تضررا من فيروس "كوفيد19-"، والذي يأمل بمشاركة رابعة في الأولمبياد "والداي لا يزالان هناك (في واشنطن) مع أخي وأختي. وهما من الفئة الأكثر تعرضا لمخاطره (فيروس كورونا)».

وتابع في تصريحات لشبكة "ان بي سي"، "أشعر بالذنب إذا كنت أحاول الخروج والتدريب، والتسلل في محاولة للعثور على منطقة آمنة تسمح لي للوصول الى مسبح أو رفع بعض الأوزان».

يذكر ان ادريان أجرى عملية جراحية لسرطان الخصية العام الماضي.

واتخذ رياضيون آخرون موقفا تحدٍ، وحولوا اهتمامهم على الفور إلى دورة الألعاب الأولمبية في طوكيو عام 2021.

وقالت العداءة إيما كبورن، بطلة العالم للسيدات لسباق 3000 م عام 2017 "نحن نتدرب بجد. وضعنا دمنا وعرقنا ودموعنا في هذا الأمر، أحلامنا لم تلغَ، إنها مؤجلة فقط».

وأقر راي بنجامين، الحاصل على فضية سباق 400 متر حواجز وذهبية سباق التتابع 4 مرات 400 م مع منتخب بلاده في بطولة العالم في الدوحة العام الماضي، بخيبة الأمل في منشور على وسائل التواصل الاجتماعي، جاء فيه "كان هذا هو العام المنتظر. العمل، التضحية، التصميم، لكنني أفهم. على الجميع البقاء آمنا.. وطوكيو سوف نراكِ قريبا».

نادي برشلونة تحت تصرف السلطات الصحية

أعلن نادي برشلونة الإسباني لكرة القدم عن وضع مرافقه تحت تصرف السلطات الصحية في إقليم كاتالونيا لاستخدامها في مكافحة وباء كورونا.

وذكر النادي إنه على استعداد لتقديم كل مساعدة ضرورية، مشيراً إلى أنه سلم مستشفى سانت باو في برشلونة السيارة الكهربائية التي يجري استخدامها في نقل اللاعبين المصابين من الإستاد.

وأضاف النادي أنه نظراً لتعذر الدخول في منافسة بسبب تعليق كل المسابقات، فإن هناك عزماً على "خوض والفوز بكل مواجهة يتنافس عليها المجتمع برمته في الوقت الراهن».

ووصف النادي المرض الذي يتسبب فيه فيروس (كوفيد-19) بأنه "خصمنا جميعاً».

ارتباك في اليابان بسبب تأجيل الألعاب

تفاعلت وسائل الإعلام والرياضيون اليابانيون باستياء مع تأجيل دورة الألعاب الأولمبية التي كان مقررا ان تستضيفها بلادهم هذا الصيف، لكنهم أعربوا أيضا عن ارتياحهم لأن الألعاب لم يتم إلغاؤها بل تأجيلها لمواجهة فيروس كورونا المستجد.

وتقرر هذا التأجيل غير المسبوق الثلاثاء من قبل اللجنة الأولمبية الدولية بالتشاور مع السلطات اليابانية، بعد ضغوط شديدة من الرياضيين والهيئات الرياضية من جميع أنحاء العالم.

كانت الصدمة والاستياء ملموسين في اليابان حيث كانت الحكومة تعتبر هذه الألعاب بمثابة "ألعاب إعادة البناء" بعد زلزال عام 2011 وكارثتي تسونامي وفوكوشيما النووية.

أكيد أن اليابان تجنب السيناريو الأسوأ وهو الإلغاء. لكن صحيفة "نيكاي" الاقتصادية كتبت أن "الأمر وكأننا عدنا إلى نقطة البداية بعد كل الجهود المبذولة في السنوات السبع الأخيرة"، مشيرة الى "النفقات الإضافية الكبيرة" التي يبدو الآن "لا مفر منه».

من جهتها، كتبت صحيفة "طوكيو شيمبون": "المفاجأة والحرج"، معترفة بأن السياق العالمي لم يترك أي خيار أمام المنظمين.

وأضافت أن "تنظيم الحدث هذا العام سيكون محفوفا بالمخاطر وأن تأجيلا طويلا حتى عام 2022 سيكون مكلفا جدا بالتأكيد».

كما أعربت الصحيفة عن أسفها للطريقة التي عالجت بها اللجنة الأولمبية الدولية الأزمة، بتكرارها لأسابيع أن الألعاب يمكن أن تبدأ كما هو مخطط لها في 24 تموز-يوليو، قبل أن تعود في قرارها.

وتابعت "لم تُظهر السلطات الأولمبية الصفات القيادية القوية التي كنا نأملها».

وقال الرياضيون اليابانيون أنهم أصيبوا بخيبة أمل بسبب التأجيل، لكنهم أكدوا تصميمهم على التدريب والاستعداد للموعد النهائي الجديد.

وكتبت بطلة التسلق أكييو نوغوتشي البالغة من العمر 30 عاما على حسابها في إنستغرام "بصراحة، ما زلت في حالة صدمة».

وأضافت البطلة التي كان اولمبياد طوكيو الاخير لها في مسيرتها الاحترافية "لكني أرى الأمور بشكل إيجابي لأنه سيكون لدي المزيد من الوقت لممارسة الرياضة التي أحبها».

وتابعت "سأستغل هذا الوقت الإضافي لأصبح أقوى جسديا وذهنيا"، مشيرة إلى أنها "في المستقبل القريب، آمل أن يتغلب العالم على هذا الوضع بأسرع وقت ممكن، وأن تقام الألعاب الأولمبية في طوكيو».

وغرد لاعب كرة الطاولة الياباني جون ميزوتاني (30 عاما) الذي شارك في اولمبيادات بكين ولندن وريو دي جانيرو، على حسابه في تويتر قائلا "بإمكاني فعلها" في إشارة إلى المشاركة للمرة الرابعة تواليا في العرس الأولمبي.

وطالب رياضيون واتحادات رياضية من جميع أنحاء العالم بتأجيل أولمبياد طوكيو 2020، بالنظر إلى الانتشار المذهل لفيروس كورونا المستجد وتأثيره على العديد من الأحداث الرياضية والتصفيات المؤهلة للألعاب الأولمبية والتدريبات.

كما عقّدت القيود المفروضة على حركة النقل والسفر وإجراءات العزل المنزلي التي تطال حاليا أكثر من ملياري شخص، قدرة الرياضيين على الاستعداد بشكل ملائم للألعاب التي تعد المحطة الأهم في مسيرة أغلبهم.

وقال لاعب كرة المضرب السابق والمسؤول الحالي في الاتحاد الياباني للعبة توشيهيسا تسوتشيهاشي في تصريح لصحيفة "نيكان سبورتس" اليومية "كنا مستعدين لأن التحرك من أجل التأجيل كان يتزايد يوما بعد يوم».

وأضاف "أعتقد أنه قرار حكيم. بالتأكيد سيكون للاعبين مشاعر متناقضة ولكن في رأيي سيبدؤون بنفس جديد وسيقدمون أفضل ما لديهم. سأدعمهم».

من جهته، قال مسؤول في الاتحاد الياباني لكرة الطاولة إتشيهيرو هوشينو في تصريح للصحيفة ذاتها "أعتقد أيضا أنه من الجيد عدم إلغاء (دورة الألعاب الأولمبية) نظرا لخطورة الموقف».

وأضاف "إنه قرار جيد للرياضيين أيضا لأن الأمور أصبحت أكثر توقعا بعض الشيء».

برشلونة يغري إنتر ميلان لضم لأوتارو

يتمسك نادي برشلونة الإسباني، بالتعاقد مع مهاجم إنتر ميلان، الأرجنتيني لأوتارو مارتينيز، خلال فترة الانتقالات الصيفية المقبلة.

يعد الدولي الأرجنتيني هدفاً رئيسياً لنادى برشلونة الصيف المقبل، من أجل تدعيم هجوم "البلوغرانا».

وأشارت صحيفة كورييري ديللو سبورت الإيطالية، إلى أن برشلونة على استعداد لاستخدام 5 لاعبين، وهم آرثر ميلو وجان كلير توديبو وآرتورو فيدال وكارليس ألينيا ونيلسون سيميدو، ووضعهم على طاولة إنتر ميلان من أجل تخفيض قيمة صفقة لأوتارو مارتينيز.

ويملك الأرجنتيني مارتينيز 111 مليون يورو شرطاً جزائياً في عقده مع إنتر ميلان.

وتابعت أن خطة برشلونة الإسباني هي دفع مبلغ من المال، بالإضافة للاعب أو اثنين مقابل ضم لأوتارو.

وتجاهلت إدارة برشلونة فيليب كوتينيو الذي سيعود للبارسا بعد فترة إعارته في بايرن ميونخ، وكذلك عثمان ديمبلي بسبب كثرة الإصابة، ولا يفكر إنتر ميلان فيهما.

من جانب آخر، كشفت تقارير صحفية إسبانية عن محاولة نادي برشلونة في التعاقد مع مهاجم من الدوري الألماني في يناير -كانون الثاني الماضي، من أجل تعويض إصابة لويس سواريز لكنه فشل.

نجوم «البريمير ليغ» يلجأون للتدريبات المنزلية

مع إيقاف فعاليات الدوري الإنجليزي حتى 30 أبريل -نيسان المقبل، بسبب المخاوف من تفشي فيروس كورونا المستجد ، وجد اللاعبون وسائل مبتكرة للحفاظ على لياقتهم البدنية لحين استئناف فعاليات المسابقة.

ما بين اللعب مع الأطفال إلى التقاط كرات التنس ، لجأ نجوم الدوري الإنجليزي إلى طرق عدة للحفاظ على لياقتهم في زمن الـ"كورونا».

ووضعت جميع الأندية 20 المشاركة في دوري الدرجة الممتازة بإنجلترا برامج تدريبية خاصة وفردية للاعبيها في فترة التوقف الحالية، للحفاظ على لياقتهم البدنية قدر الإمكان، استعداداً لاستئناف المسابقة في أي وقت.

ووجه تشيلسي لاعبيه إلى التدريب بأجهزة الدراجات المنزلية، إضافة لوضع نظام تغذية معين بخلاف الخطط الفردية لكل لاعب بشأن تدريباته في منزله.

وقال مدافع تشيلسي توني روديغر على موقع النادي الإلكتروني: "لدينا خطة موضوعة من النادي خاصة بتدريباتنا، ولهذا هناك بعض الأمور التي يمكن أن نقوم بها في منزلنا، ونحن نتبع هذه الخطة فحسب».

وأضاف: "في الوقت الحالي يبدو الأمر على ما يرام بالنسبة لي، في هذا النوع من الأحداث نأمل فقط في أفضل شيء ممكن، ونتمنى ألا يصاب أي أحد في العالم بهذا الفيروس».

وقال لاعب خط وسط فريق مانشستر يونايتد، خوان ماتا، إنه يؤدي تدريباته في المنزل، وفي حديقة بيته، وأنه يحاول الحفاظ على هدوئه والابتعاد عن أي توتر.

وأوضح: "نحاول فقط الحفاظ على لياقتنا، نتحلى بالصبر والهدوء، هذا هو الشيء الوحيد الذي يمكننا القيام به الآن، علينا أن نثق في خبرائنا، كما ينبغي علينا الانتظار حتى نستأنف لعب كرة القدم».

ومع إغلاق المدارس في المملكة المتحدة حالياً، باستثناء المدارس التي يتواجد فيها أبناء العاملين في القطاعات الحيوية مثل الخدمات الصحية، تلعب الأسرة دوراً.

وقال قائد فريق تشيلسي، سيزار أزبيليكويتا: "بوجود ثلاثة أطفال في المنزل لمدة 24 ساعة، فإنها وسيلة جيدة للحفاظ على اللياقة».

ويشترك معه في هذا الشعور اللاعب لي غرانت حيث قال: "سأشرك معي الأطفال، وبهذا ستكون تدريبات لياقية عائلية في الفترات الصباحية».

احتجاز حارس أرجنتيني بمدريد لإصابته بكورونا

احتجز حارس المرمى الأرجنتيني السابق، هوغو غاتي، 75 عاماً، في إحدى مستشفيات العاصمة الإسبانية مدريد، بعدما أكدت الاختبارات معاناته من فيروس كورونا المستجد، الذي يعصف بالعديد من دول العالم، وفقاً لما أفاده نجله لوكاس لوسائل إعلام محلية أرجنتينية.

صرح لوكاس غاتي لشبكة إنفوابي: "أبلغنا أنه بحالة جيدة، لكنه مستاء من إصابته بالمرض، ننتظر تعافيه قريباً، وأن يواصل التحسن، ونأمل أن ينتهي هذا الجنان».

واحترف غاتي في صفوف كبرى أندية الأرجنتين من الستينيات وحتى ثمانينات القرن الماضي، مثل ريفر بليت، وخيمناسيا لا بلاتا، واختتم مشواره في صفوف بوكا جونيورز.

فيدرر وزوجته يتبرعان بمليون دولار لمواجهة كورونا

أعلن أسطورة كرة المضرب السويسري روجيه فيدرر تبرعه وزوجته ميركا بمبلغ مليون فرنك سويسري "مليون دولار أميركي" للأسر الفقيرة في بلاده التي تعاني من تبعات تفشي فيروس كورونا المستجد.

وقال فيدرر (38 عاما) حامل الرقم القياسي في عدد ألقاب بطولات الغراند سلام (20)، "إنه وقت عصيب بالنسبة لنا جميعا ولا ينبغي أن نترك أحدا بمفرده. قررنا ميركا وأنا التبرع بمليون فرنك سويسري للأسر الأكثر حرمانا في سويسرا"، وذلك في رسالة نشرها باللغات الفرنسية والإنكليزية والألمانية عبر حسابه على تطبيق انستغرام.

وسجلت في سويسرا حتى الأربعاء أكثر من عشرة آلاف إصابة بفيروس كورونا المستجد الذي أدى الى وفاة نحو 150 شخصا.

وأضاف فيدرر "مساهمتنا ليست سوى البداية. نأمل أن ينضم إلينا آخرون في مساعدة المزيد من الأسر المحتاجة. معا، يمكننا التغلب على هذه الأزمة! حافظوا على صحتكم!».

ولم يحدد المصنف الأول عالميا سابقا والرابع حاليا، والذي يعد من أعلى الرياضيين أجرا في العالم، حيث قدرت مجلة "فوربس" الأميركية إيراداته بنحو 93،4 مليون دولار في عام 2019، الشكل الذي ستتخذه هذه الهبة.

وشددت الحكومة السويسرية منذ الجمعة إجراءاتها للحد من تفشي الوباء، وحظرت التجمعات التي تضم أكثر من خمسة أشخاص، بينما يواجه أي شخص يقف على مسافة تقل عن مترين من الآخرين، خطر الغرامة.

وكانت الحكومة قد أمرت بإغلاق المدارس وجميع أماكن الترفيه، بما في ذلك المطاعم والحانات والمحلات التجارية غير الغذائية.

الخميس 26 مارس 2020 م - العـدد 12893
Thursday 26 March 2020 - Issue No 12893

الفجر

يومية ـ سياسية ـ مستقلة
تصدر عن دار الفجر للصحافة والطباعة والنشر والتوزيع

رئيس التحرير:
عبيد حميد المزروعي
email:obaid@alfajrnews.ae

مدير التحرير:
د. شريف الباسل
email:bassel@alfajrnews.ae

المكتب الرئيسي أبوظبي : هاتف:4488300
دبي: هاتف:2217155 – فاكس: 2210070
العين : هاتف:7663631 – فاكس: 7666518

المراسلات: ص.ب :505
email:editors@alfajrnews.ae

طبعت بمطابع الفجر- التوزيع:

كيف يهرب أثرياء العالم من فيروس كورونا؟

يحاول الجميع تنفيذ تعليمات منظمة الصحة العالمية لتفادي الإصابة بفيروس كورونا المستجد، وبينما يلتزم المواطنون العاديون بتعليمات دولهم بالبقاء في منازلهم، يحاول أثرياء العالم النجاة من المرض على طريقتهم الخاصة.

وأشار تقرير نشرته صحيفة "تلغراف" البريطانية إلى أنه بالنظر إلى إجراءات إغلاق الحدود التي طبقتها دول عدة لمنع انتشار الفيروس، قام عدد من المليارديرات برحلات إلى ملاذات آمنة، باستخدام طائرات خاصة ويخوت فارهة.

ونقلت الصحيفة عن جوناثان بيكيت الرئيس التنفيذي لشركة برجس لليخوت في بريطانيا قوله إن اليخت في مناخ جميل ليس مكانا سيئا للعزل الذاتي من فيروس كورونا.

ووفقا لبيكيت، فإن الاهتمام بالمواقع النائية للرحلات البحرية، مثل ألاسكا وجزر جنوب المحيط الهادئ، يتزايد.

وعن مدة الحجوزات، قال إن عائلة واحدة استأجرت يختا لتسعة أسابيع، وهناك حجوزات أخرى لفترات أطول.

وأشارت "تلغراف" إلى أنه من المتوقع أن يدفع مستأجرو اليخوت 100 ألف جنيه إسترليني في الأسبوع بالإضافة إلى تكاليف الطاقم، وقد ترتفع التكلفة إلى 500 ألف جنيه إسترليني لليخوت الكبيرة التي يمكنها تخزين ما يكفي من إمدادات لعدة أشهر.

وفاة مصاب كورونا بـ«علاج معجزة»

لقي شخص مصاب بفيروس كورونا في إيران حتفه بعدما منحه رجل دين ما وصفه بأنه "علاج معجزة" لعلاجه من الفيروس.

وذكرت وكالة أنباء الجمهورية الإيرانية (إرنا) أن رجل الدين دخل بطريقة غير مشروعة إلى مستشفى بهشتي بمدينة أنزلي الساحلية مطلع الأسبوع وزار المريض في وحدة العناية المركزة.

وتردد أن رجل الدين أخبر المريض الشاب نسبياً بأن الأطباء لم يعودوا قادرين على مساعدته وأن لديه "علاجاً إسلامياً معجزة" قادراً على علاجه. وبموافقة المريض، أزال الرجل قناع الحماية عن المريض وفرك وجهه بسائل معطر. وتوفي المريض بعد ذلك بثلاثة أيام. وأصدر الادعاء في أنزلي مذكرة لتوقيف الرجل. وحتى الآن، سجلت إيران أكثر من 23 ألف حالة إصابة بالفيروس وأكثر من 1800 وفاة.

تسمم 3 نيجيريين بدواء أوصى به ترامب

نشرت سلطات نيجيريا تحذيراً من مادة كلوروكين الكيماوية بعد إعلان تسمم 3 نيجيريين بجرعة زائدة من الدواء، الذي دافع عنه الرئيس الأمريكي في الأيام القليلة الماضية، معتبراً أنه أفضل علاج ضد فيروس كورونا.

وقال ترامب عبر تويتر إن "تناول مادتي هيدروكسي كلوروكين وأزيثروميسين معاً، يعطي فرصة حقيقية ليكون أحد منهما أكبر مغيري قواعد اللعبة في تاريخ الطب"، داعياً إلى طرح الدواء في الأسواق فوراً لعلاج الناس.

وهيدروكسي كلوروكين دواء لعلاج الملاريا، لكن تحت إشراف طبي متخصص.

وأكدت وزارة الصحة في لاغوس، وفق موقع قناة سي إن إن الأمريكية، أنه لا يوجد حتى الآن ما يؤكد أن مادة كلوروكين قادرة على علاج فيروس كورونا.

ويمكن لهذه المادة حسب المتخصصين، أن تُسبب العديد من الآثار الجانبية، مثل الصداع، وفقدان الشهية، والغثيان، والتقيؤ، والطفح الجلدي، وصولاً إلى العمى.

وفاة أول فنان عالمي بكورونا

أعلن في فرنسا عن وفاة عازف موسيقي مشهور متأثرا بإصابته بفيروس كورونا الجديد.

وقال تييري دوروبير، ناشر أعمال عازف الساكسوفون الكاميروني الشهير مانو ديبانغو، إن الفنان توفي في فرنسا جراء إصابته بمرض كوفيد19- عن عمر ناهز 86 عاما.

ووفقا لوكالة فرانس برس، أصبح ديبانغو أسطورة "الأفرو-جاز"، أول نجم عالمي يقضي جراء إصابته بفيروس كورونا الجديد.

وأوضح ناشر أعمال الفنان الموسيقية دوروبير إن الفنان الكاميروني "توفي صباحا في أحد مستشفيات منطقة باريس".

وجاء على صفحة الفنان على فيسبوك أن "مراسم الدفن ستتم في إطار عائلي محض وسيقام له تكريم لاحق في أقرب فرصة ممكنة".

ومانو ديبانغو هو مؤلف إحدى أشهر الأغاني في مجال موسيقى العالم "سول ماكوسا" في العام 1972.

وكان هذا العمل أغنية ثانوية في أسطوانة مكرسة لنشيد لمنتخب الكاميرون لكرة القدم بمناسبة كأس الأمم الأفريقية، وقد رصدها منسقو الأسطوانات في نيويورك فعرفت نجاحا كبيرا.

وقد اتهم مانو ديبانغو مايكل جاكسون بالسرقة الفنية في أغنية من أسطوانته "ثريلر"، وتوصل الفنانان إلى تسوية مالية.

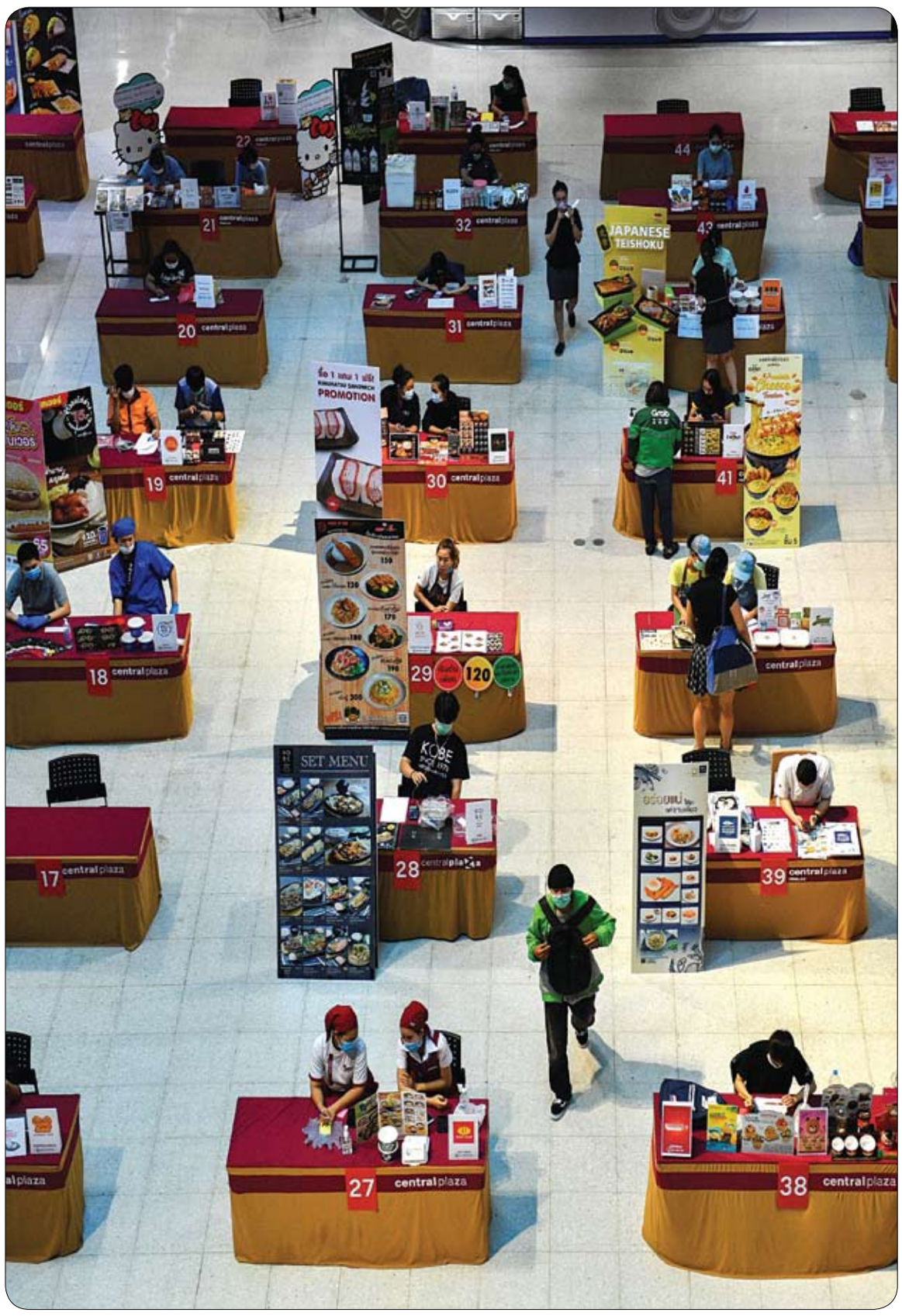

مطاعم تقيم أكشاكًا وفقا للتباعد الاجتماعي بسبب تفشي فيروس كورونا، في متجر متعدد الأقسام في بانكوك. رويترز

تحدياً لكورونا.. زواج على الإنترنت

بعد خطوبة استمرت سنة، كان زواج دييغو أسبيتيا وصوفيا كوجينو مقرراً في 26 مارس -آذار مع حفلة تضم 400 مدعو بعد يومين على ذلك، إلا أن إجراءات الاغلاق التام في الأرجنتين اضطرتهما إلى الاحتفال بقرانهما عبر الإنترنت.

وقال دييغو (42 عاماً) وهو موظف في صيدلية في كوردوبا على بعد 700 كيلومتر شمال شرق بوينوس أيريس لوكالة فرانس برس "الزواج من أهم المحطات في حياة الإنسان. ولم يكن من السهل علينا أن نقرر التخلي عن زواجنا. لكن وضعنا حلمنا جانباً (..) لما في ذلك مصلحة الجماعة". ودخلت إجراءات الحجر العام حيز التنفيذ الجمعة في كل أرجاء الأرجنتين. وجرت مراسم الزفاف في اليوم التالي عبر الانترنت.

ووفر الجيران وصلة "واي فاي" للزوجين اللذين انتقلا قبل فترة قصيرة إلى منزلهما الجديد ولم يكن لديهما خدمة الانترنت بعد. واحتفل عضوان من الكنيسة الإنجيلية التي ينتميان إليها بمراسم الزواج من خلال تقنية الفيديو وشارك المدعون الأربعمئة عبر فيس بوك وإنستغرام. وقالت صوفيا (32 عاماً) وهي أستاذة في الهندسة الزراعية في جامعة كوردوبا "لم نحصل على مأدبة طعام والقصاصات الملونة ولا على فستان عرس لكن الزواج تم". وأوضحت "الحفلة ستقام لاحقاً لأننا نريد أن نتبادل القبل مع الجميع وأن نضحك ونشرب المتة"، وهو شراب تقليدي أرجنتيني.

حلبة تزلج تتحول إلى مشرحة

قال مسؤولون محليون إنه تم تحويل حلبة للتزلج على الجليد داخل مركز تجاري في مدريد إلى مشرحة موقتة، للتعامل مع ارتفاع عدد الوفيات في العاصمة الإسبانية بسبب فيروس كورونا.

وصرحت متحدثة باسم مجلس مدينة مدريد لوكالة فرانس برس إن حلبة التزلج في مركز التسوق بالاسيو دي هييلو (قصر الثلج) التي تتسع لنحو 1800 متزلج، ستستخدم "لحفظ الجثث".

وارتفع عدد الوفيات بسبب فيروس كورونا في إسبانيا، وهي واحدة من الدول الأكثر تضررا في العالم، إلى 2182 الاثنين بعد وفاة 462 شخصا في 24 ساعة. وسجلت أكثر من نصف الوفيات في مدريد.

وفي وقت سابق ذكرت بلدية مدريد إن المقابر العامة الـ14 في المدينة ستتوقف عن قبول مزيد من الجثث لأن الموظفين هناك ليس لديهم معدات مناسبة للوقاية.

وقالت حكومة مدريد الاقليمية في بيان "بدأت الاستعدادات حتى يتسنى للمنشآت التي وفرها قصر الجليد استقبال الجثث وتسهيل عمل خدمات الجنازات في مواجهة هذا الوضع الاستثنائي".

وأضافت أنه سيبدأ استخدام هذه المشرحة المؤقتة "في الساعات المقبلة". وأضافت "هذا إجراء مؤقت واستثنائي يهدف إلى تخفيف آلام أفراد أسر الضحايا والوضع الذي تواجهه المستشفيات في مدريد".

سميرة سعيد اختصرت واقع مجنون في عمل إبداعي

اختزلت الفنانة المغربية سميرة سعيد واقع الحياة الذي نعيشه حالياً من حزن وخوف وقلق على المستقبل، في ظلّ المشاكل والأزمات التي تحدث ولا سيما الصحية، في أغنية واحدة، طرحت من خلالها إشكالية هذا الواقع المجنون الذي نتخبط فيه.

كلمات الأغنية بعمقها، أتت حقيقية وواقعية، تطرح أسئلة عديدة عن ما يحصل اليوم، وكل التغيرات التي نشهدها، ليصل الإنسان إلى مرحلة يشك فيها إن كانت هذه هي الحياة فعلاً أم أنه مجرد حلم، لكن لا إنه بإختصار "واقع مجنون" كما تصفه، مؤكدةً على أن الحياة ستستمر ولا بدّ من الانتصار.

كل هذه الصور الحياتية، صاغتها سعيد بلسان أشخاص من كل الأعمار والفئات، ومن كل الأشكال والأجناس، هم طرحوا هذه الأسئلة بلسانهم في فيديو كليب واقعي.

واللافت وجود بين هؤلاء الأشخاص، الشابة التي تعاني من السرطان، والمرأة المسنة، والشابة المحجبة، والشابة ذات البشرة السمراء، ولم تنسَ سعيد أن تكفل حقوق الصمّ والبكم.

باختصار هو عمل كامل متكامل من حيث الكلام واللحن والصورة، يحمل الكثير من المعاني والصور التي نعيشها اليوم، في عمل قمة في الإبداع.

توفي بعقار مضاد للملاريا كعلاج لكورونا

توفي رجل من ولاية أريزونا الأمريكية ودخلت زوجته في حالة حرجة، بعد تعاطيهما عقاراً مضاداً للملاريا، في محاولة لعلاج فيروس كورونا الجديد، وفقًا لبيان صحفي صادر عن المركز الطبي بجامعة بانر.

وحاول الزوجان وكلاهما في الستينيات من العمر علاج فيروس كورونا، باستخدام عقار فوسفات الكلوروكين، والذي يرتبط بأحد الأدوية التي قال الرئيس ترامب إنه يتم اختباره في التجارب السريرية التي تجري حالياً لإيجاد علاج فعال للمرض، بحسب ما ذكر موقع ديلي بيست.

وكان ترامب قد قال خلال مؤتمر صحفي في البيت الأبيض يوم الجمعة، إن لديه شعوراً جيداً بأن اثنين من الأدوية المضادة للملاريا وهما: هيدروكسي الكلوروكوين والأزيثروميسين لديهما القدرة على علاج الفيروس. وأضاف ترامب "سترون النتائج قريباً جداً". إلا أن الدكتور أنتوني فوسي، مدير المعهد الوطني للحساسية والأمراض المعدية، أكد أنه لا يوجد أدلة كافية حتى الآن على إمكانية استخدام هذه الأدوية لعلاج فيروس COVID-19. وقال الدكتور دانيال بروكس، المدير الطبي لشركة Banner "نظراً لحالة عدم اليقين بشأن فيروس كورونا، نحن نتفهم محاولة بعض الأشخاص إيجاد طرق جديدة لعلاج الفيروس والوقاية منه، لكن العلاج الذاتي ليس السبيل الأمثل لفعل ذلك".

وأضاف الدكتور بروكس "آخر شيء نريده الآن هو تكدس أقسام الطوارئ لدينا بالمرضى الذين يعتقدون أنهم وجدوا حلاً غامضاً ومحفوفاً بالمخاطر، يمكن أن يعرض صحتهم للخطر".

ما هو فيروس هانتا؟ وهل هو خطر قادم؟

تناقلت بعض وسائل الإعلام خبر وفاة رجل صيني داخل حافلة أول أول أمس الاثنين أثناء سفره داخل مقاطعة شاندونغ، وأظهر الفحص أن المتوفي مصاب بفيروس "هانتا". وقد تم فحص من هم على متن الباص، وعددهم 32 شخصاً، على الرغم من أن هذا الفيروس ينتقل من القوارض، ومن النادر أن ينتقل من إنسان لإنسان. وبحسب موقع "نيوزيك" لم تظهر نتائج الفحص، ولم يتم تأكيد أن سبب الوفاة هو فيروس "هانتا".

وبحسب مركز الوقاية من الأمراض والسيطرة عليها في الولايات المتحدة "تنتقل فيروسات هانتا عن طريق الجو من القوارض (الفئران مثلاً) عندما يتطاير بول أو جزيئات من براز الحيوان أو من لعابه في الهواء فتصيب إنساناً". وفي حالات نادرة، قد يصاب إنسان بفيروس "هانتا" إذا عضه حيوان مصاب، ويُعتقد أن لمس الحيوان المصاب للإنسان ينقل العدوى أيضاً. وللوقاية من هذا الفيروس، الذي سبق أن أصاب بعض مناطق في العام في سنوات سابقة من القرن العشرين والقرون السابقة، ينبغي تنظيف وتطهير السطح الملوث ببول أو روث الحيوان القارض مثل الفأر والسنجاب، والتخلص من أي طعام ربما يكون قد تلوث بوجود هذا الحيوان المصاب.

هل تكون ميغان ماركل بطلة فيلم توم كروز الجديد؟

نشر موقع "Life & Style" تقريراً يؤكد فيه النجم توم كروز طلب من الممثلة ميغان ماركل مشاركته في فيلمه الجديد، وهو حريص جداً على العمل مع ميغان، التي ابتعدت عن الأضواء بمجرد دخولها ضمن أفراد العائلة المالكة، بعد زواجها من الأمير هاري. وقال مصدر للموقع أن توم يعلم جيداً إمكانيات ميغان، وهي حقاً محظوظة بحب الكاميرا لها، وإذا كان بإمكان أي شخص استعادة ميغان للأضواء من جديد وتقديمها في مجموعة أفلام، فبالتأكيد سيكون توم ، ولا يوجد أفضل من العودة على الشاشة من جديد، مع أحد أكبر وأهم وأشهر نجوم هوليوود. لكن موقع "جوسيب كوب" نفى هذا الموضوع، بعد تواصله مع مصدر مقرّب من توم، الذي أكد أنه لم يتواصل ميغان بشأن العمل معها، في أي مشروع سينمائي.

القاموس الشعبي الإنجليزي يضيف كلمة جديدة

رغم انتشار فيروس كورونا في العالم، لايزال البعض لا يلتزم بالتعليمات الصحية التي تصدرها السلطات المعنية، بينما لجأ بعض آخر إلى تخزين الكثير من السلع، مما أدى إلى نقض المعروض منها، الأمر الذي دفع إلى ظهور مصطلح جديد دخل القاموس الإنجليزي.

وأضاف القاموس الشعبي urbandictionary كلمة جديدة تشير للأشخاص الذين يهملون التحذيرات التي تصدرها السلطات الصحية العامة أو من يخزنون البضائع الغذائية على حساب جيرانهم.

وعلى مواقع التواصل الاجتماعي تشارك الآلاف الكلمة Covidiot التي نشرها موقع القاموس الشعبي، بينما طالب مغردون عرب بالتفكير في كلمة عربية مرادفة لهذه الإنجليزية.

وذكر القاموس الشعبي أن المصطلح الجديد مشتق من الاسم (كوفيد19-) COVID19 الذي أطلقته منظمة الصحة العالمية على فيروس كورونا.

وأضاف أن الكلمة ذات دلالتين، الأولى تعني الشخص الذي يتجاهل بعناد بروتوكول التباعد الاجتماعي، مما يساعد على زيادة انتشار كورونا، والثانية الشخص الذي ينشر مخاوف تتعلق بالتسوق واستنزاف البضائع وحرمان الناس منها، حسبما ذكرت صحيفة "ديلي ميل" البريطانية.

وفرضت الكثير من الدول القيود على تحرك الأفراد منعا لتفشي فيروس كورونا، واضطرت بعضها إلى فرض حظر التجول لعدم التزام الأشخاص بالتعليمات.

كما شهدت بعض الدول ازدحاما شديدا في متاجر بيع المنتجات الغذائية للحصول على بضائع، ولاسيما ورق التواليت، تكفي لأيام الحظر، رغم تأكيد الحكومات على التزامها بتوفير السلع الغذائية والأدوية.

إصابة الأمير تشارلز بفيروس كورونا

أفادت وسائل إعلام بريطانية أمس الأربعاء بإصابة الأمير تشارلز بفيروس كورونا، مشيرة إلى أنه خضع للاختبار وقد جاءت النتيجة إيجابية.

ونقلت الصحافة عن متحدث باسم "كلارنس هاوس" تصريحه إن الأمير يعاني من أعراض خفيفة، لكنه بخلاف ذلك لا يزال في صحة جيدة وكان يعمل من المنزل طوال الأيام القليلة الماضية كالمعتاد".

وأوضحت أن الأمير وزوجته في الحجر الذاتي في منزلهما في اسكتلندا.

كما أشار المتحدث إلى أن دوقة كورنوال خضعت للاختبار أيضاً للتأكد من عدم إصابتها بالفيروس المستجد، الذي وصفته منظمة الصحة العالمية سابقاً بالوباء، وبأسوأ أزمة صحية تواجه العالم.

ليدي غاغا تحسم أمر ألبومها الجديد

بعد تفشي فايروس كورونا بشكل مخيف في جميع أنحاء العالم وأوقف جميع الأعمال الفنية من تسجيل وتصوير. أعلنت النجمة العالمية ليدي غاغا رسميًا عن تأجيل موعد صدور ألبومها الجديد بسبب ڤيروس كورونا قائلة: "نحن نعيش أوقاتا عصيبة ومخيفة جدًا. عندما أصدر البومي، أريد أن أرى الناس يرقصون معًا، يتعرقون معًا، يعانقون ويقبلون بعضهم البعض".

وسبق أن نشرت غاغا صورة إلى جانب حبيبها مايكل بولانسكي في الحجر المنزلي وكتبت تعليقاً جاء فيه :"اليوم السادس من الحجر الصحي! نحن أقوياء ، ونلعب ألعاب الفيديو والشدة ، ونعتني بأنفسنا. تذكير هام: حافظ على عقلك خاليًا من التوتر قدر الإمكان وحافظ على تحريك جسمك".