# منوعات الفجر

الثلاثاء 3 مارس 2020 م - العـدد 12873

Tuesday 3 March 2020 - Issue No 12873



ص 22

حديقة الحيوانات بالعين تفوز بذهبية القطاع السياحي

ص 31

إنجي أمين: هدفي أن أكون مغنية مشهورة ولي جمهور كبير


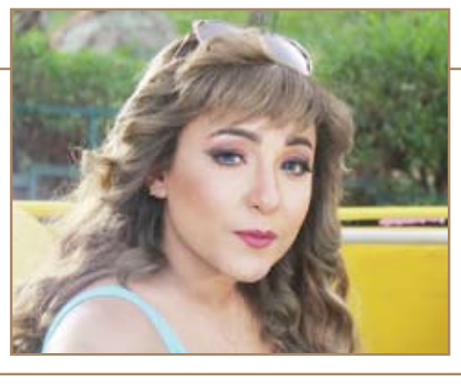

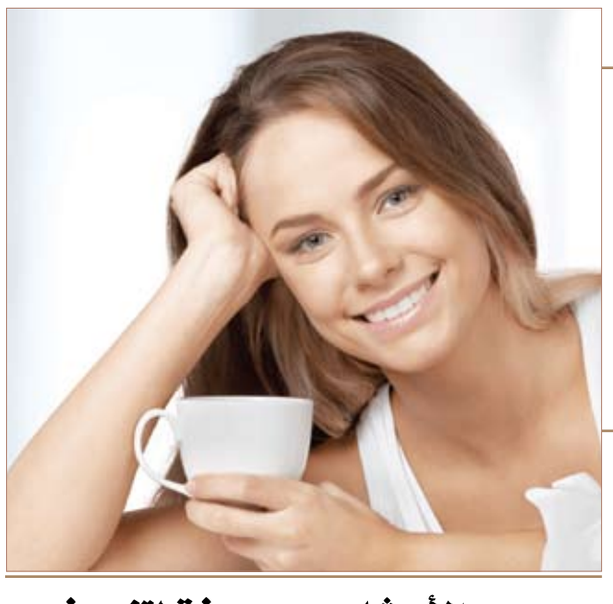


ص 23 الأعشاب.. وصفة لتنحيف الخصر وإذابة دهون البطن



المراسلات: ص.ب :505

email:munawaat@alfajrnews.ae


## 3 نصائح هامة لتربية المراهقين

تربية الطفل المراهق أحد تحديات العصر الحديث، خاصة في ظل الاستخدام واسع النطاق لمواقع التواصل الاجتماعي، والحساسية الشديدة التي تميز مشاعره في هذه المرحلة. ويعتبر تقلب المشاعر أحد أهم سمات المراهقة، فهي تتحول من معنويات وأحلام مرتفعة إلى يأس واكتئاب وانخفاض حاد في المعنويات، وهنا تلعب الأم والأب دوراً هاماً في مساعدة المراهق على ضبط سلوكياته وإبقاء ثقته في نفسه قوية.

الوقت. تمضية الأب والأم وقتاً خاصاً مع المراهق أحد الأدوات الهامة في تقوية جسور الصلة مع مشاعره وتحولاتها. يواجه المراهق في هذه المرحلة تساؤلات عديدة عن عواطفه ورغباته الجنسية، ويحتاج إلى تفهّم كامل من أبويه، ويتطلّب ذلك تواصلاً منتظماً معه والاستماع إلى هواجسه.

الخصوصية. لا ينبغي اقتحام خصوصية المراهق، وإنما إظهار احترام الأبوين لها، وفي الوقت نفسه التواصل معه جيداً للاطلاع على تفاصيل حياته حتى لا ينجرف بعيداً وراء سلوكيات خاطئة تعرّضه للخطر.

القواعد. ينبغي على الأبوين وضع قواعد واضحة بخصوص ما هو صواب وما هو خطأ، وأن تكون هناك عواقب، لا عقاب، لأية سلوكيات غير مقبولة. ويتطلّب ذلك شرح السبب وراء هذه القواعد والحدود المرسومة، وأهمية وجودها لضمان بيئة آمنة للشاب في هذه المرحلة وهو لايزال يبني خبراته الحياتية كشخص مستقل.

## أعراض التهاب مفصل الورك

قالت الرابطة الألمانية لأطباء الأطفال والمراهقين إن أسباب التهاب مفصل الورك لدى الأطفال غير معلومة على وجه الدقة، ولكن يُرجح أنها ترجع إلى استجابة تحسسية لعدوى أخرى كنزلة برد أو آلام حلق أو إسهال.

ومن الأسباب المحتملة الأخرى لالتهاب مفصل الورك لدى الأطفال السقوط والأمراض الروماتيزمية وسوء سريان الدم برأس الورك وداء لايم الناجم عن بكتيريا البوريليا، التي تنقلها حشرة القراد. وتتمثل أعراض الالتهاب في تورم مفصل الورك وآلام تهاجم الورك ومنطقة الإربية والفخذ والركبة، بالإضافة إلى العَرج.

وينبغي استشارة الطبيب فور ملاحظة هذه الأعراض لتحديد السبب الحقيقي الكامن وراء التهاب مفصل الورك لدى الأطفال، علماً بأنه يمكن تخفيف المتاعب بواسطة المسكنات والتوقف عن ممارسة الرياضة لبعض الوقت.

## ما مقدار الكافيين للحامل والمرضعة؟

أوردت مجلة "بيبي و فاميليه" الألمانية أنه يُسمح للمرأة بتناول الكافيين أثناء فترتي الحمل والرضاعة بشرط عدم تجاوز مقدار معين يومياً.

وأوضحت المجلة المعنية بالأسرة والطفل أن كمية الكافيين المسموح بتناولها يومياً تبلغ 200 مليغرام، ما يعادل اثنين من فناجين القهوة أو أربعة من أكواب الشاي الأسود، وذلك وفقا لتوصيات الهيئة الأوروبية لسلامة الأغذية.

وعللت "بيبي و فاميليه" أهمية ذلك بأن مادة الكافيين تعبر المشيمة أثناء فترة الحمل دون فلترتها، ما يؤدي إلى انخفاض سريان الدم بالمشيمة، ومن ثم يرتفع خطر حدوث ولادة مبتسرة أو إجهاض على نحو طفيف. وفي فترة الرضاعة تنتقل مادة الكافيين إلى حليب الأم، ما يؤدي إلى إصابة الرضيع بآلام بالبطن واضطراب وقلق وتوتر.

وأشارت "بيبي و فاميليه" إلى أن مادة الكافيين تختبىء أيضاً في أغذية أخرى كالشوكولاتة ومشروبات الطاقة، لذا ينبغي الحذر عند تناول الشوكولاتة، في حين ينبغي الابتعاد عن مشروبات الطاقة لاحتوائها على الكافيين بنسبة تركيز عالية.

يشدد الأطباء دوما على ضرورة شرب الماء خلال مختلف فترات اليوم، لما له من فوائد على صحة الإنسان. لكن ماذا عن شرب الماء على معدة فارغة؟

ووفق ما ذكر موقع "بولد سكاي"، فإن الماء يساعد على تنفيذ وظائف مهمة في الجسم، مثل التخلص من النفايات والحفاظ على درجة حرارة الجسم وحماية الأنسجة..

وقدم المصدر 11 فائدة لشرب الماء على معدة فارغة، أي مباشرة بعد الاستيقاظ من النوم:

## شرب الماء على معدة فارغة.. 11 تاثيرا حتميا

1 - يساهم في فقدان الوزن: ينفق الجسم كمية معينة من الطاقة لتسخين الماء البارد في الجهاز الهضمي مما يسرع عملية الأيض، الأمر الذي سيساهم في إنقاص الوزن.

2 - مكافحة السموم: يتعافى الجسم خلال الليل ويتخلص من السموم والمواد الضارة به، وعند شرب الماء على معدة خاوية، فإن ذلك يساعد الجسم على التخلص من تلك السموم.

3 - تنقية الأمعاء: تساعد هذه العادة أيضا على تطهير الأمعاء وتعزيز نظام الجهاز الهضمي، حيث تمنع الإمساك وسوء الهضم.

4 - تقليل السعرات الحرارية: شرب الماء يؤدي إلى الشعور بالشبع، مما يساهم في التقليل من السعرات الحرارية. لذلك ينصح بشرب الماء قبل 30 دقيقة على الأقل من وجبة الإفطار.

5 - تحسين الأداء العقلي: يقول الخبراء إن كوبا واحدا من الماء بعد الاستيقاظ يساعد على تعزيز الأداء العقلي والإدراكي.

6 - المساعدة على الهضم: شرب الماء الدافئ في الصباح يمكن أن يساعد على الهضم، حيث يلعب الماء الدافئ دورا مهما في تنشيط القناة الهضمية.

7 - تقوية الجهاز المناعي: يعمل شرب الماء على معدة فارغة على الحفاظ على توازن الجهاز الليمفاوي، وبالتالي يصبح المرء أقل عرضة للعدوى ومسببات الأمراض.

8 - يمنع الصداع: الجفاف في الجسم يسبب الصداع أو الصداع النصفي. شرب الماء على معدة فارغة سيمنع هذا الأمر.

9 - يحافظ على صحة الأعضاء الداخلية: يساعد شرب الماء على معدة فارغة في الحفاظ على الأعضاء الداخلية للجسم.

10 - تحسين البشرة: يؤدي نقص السوائل في الجسم إلى ظهور التجاعيد بشكل مبكر. وقد أظهرت دراسات أن شرب 500 مل من الماء على معدة خاوية يحفز الدورة الدموية بصورة كبيرة ويجعل البشرة أكثر نضارة وليونة.

11 - الشعور بالحيوية: شرب الماء في الصباح سيزيد من مستوى الطاقة في الجسم ويجعل الإنسان يشعر بالحيوية.

**الماء الدافئ مع الليمون**

شرب الماء الساخن مع نصف ليمونة في الصباح على الريق له آثار سحرية على الجسم ويقيه من أمراض كثيرة. ويقلل من الإجهاد العقلي والبدني.

اليوم الذي تبدأه بشرب ماء دافئ مع الليمون سيجلب لك الكثير من الفوائد الصحية. وفي ما يلي بعض الفوائد:

- شرب الماء والليمون يساعد المعدة في عملية الهضم وينشط عمل المعدة والأمعاء. كما ينقي الكبد.
- يحتوي الليمون على نسبة عالية من فيتامين "سي" الذي يساعد في تقوية مناعة الجسم.
- يحتوي الماء والليمون على نسبة عالية من البوتاسيوم الذي يساعد على تنظيم ضغط الدم ويقي من الدوخة والغثيان.
- يقلل من الإجهاد العقلي والاكتئاب.
- والليمون هو أيضا مدر للبول، ويمكن أن يساعد أيضا على الحد من الروماتيزم والتهاب المفاصل.
- وشرب الماء والليمون على الريق يساهم في عملية تنظيف المعدة من السموم والبكتريا.
- يساعد الماء والليمون على علاج مشاكل الجهاز التنفسي، وخاصة للأشخاص الذين يعانون من أمراض الربو.
- الماء والليمون يمكن أن يكون علاجا للشخص الذي يعاني من البرد والأنفلونزا أو الحمى.
- ويمكن أن يستعمل أيضا شراب الماء والليمون في تنقية الدم ومعالجة بعض الأمراض، مثل الكوليرا أو الملاريا.

طريقة الشرب:

الطريقة بسيطة وتتضمن نصف ليمونة يتم عصرها في كأس ماء دافئ.

وينصح بشرب كأسين في اليوم، الأولى في الصباح الباكر وعلى معدة فارغة، والثانية في المساء.

## كيف تسيطر على غضبك بخطوات بسيطة؟

يعد الغضب أحد العواطف الطبيعية والصحية، لكن كثيرين يجدون صعوبة في إبقاء غضبهم تحت السيطرة، الأمر الذي قد يقودهم لمشكلات عديدة.

ويؤكد الأخصائيون النفسيون على أن السيطرة على الغضب أمر ممكن من خلال اتباع خطوات معينة.

وتأتي مسألة التعرّف إلى أعراض الغضب في قائمة هذه الخطوات، وتتجلى بشكل رئيسي في زيادة دقات القلب والتنفس بسرعة، هذا إلى جانب شد الكتفين أو قبضتي اليدين.

وينصح الأخصائيون بعد ملاحظة أعراض الغضب البدء بالعد حتى الرقم 10، والتنفس ببطء.

كذلك تساعد بعض الممارسات في التحكم بالغضب مثل ممارسة التمرينات الرياضية كالجري والمشي والسباحة، بالإضافة إلى اليوغا والتأمل.

كما يفيد أيضا في معركة ضبط الغضب، تخصيص وقت للاسترخاء على نحو منتظم، ومراعاة الحصول على قسط كاف من النوم.

ومن الأنشطة التي تجدي في محاربة الغضب والتحكم به القيام ببعض الأنشطة مثل الكتابة والعزف والرقص والرسم.

وأخيرا يرى الأخصائيون أنه من المهم التحدث عن المشاعر التي تغضب الإنسان مع أحد الأصدقاء، وعدم التركيز على ما يجعلك غاضبا.

## ما أسباب الثآليل لدى الأطفال؟

أوردت مجلة "كيندر" الألمانية أن الثآليل Warts هي مرض جلدي عبارة عن نتوءات صلبة وخشنة الملمس تظهر على ظهر اليد والأصابع وباطن اليد وباطن القدم.

وأوضحت المجلة المعنية بصحة الطفل أن الإصابة بالثآليل تحدث بسبب "فيروس الورم الحليمي البشري" HPV، الذي ينتشر في المسابح وصالات الألعاب الرياضية بصفة خاصة. ويمكن علاج الثآليل بواسطة الليزر أو تجميدها بواسطة النيتروجين السائل.

ولتجنب الإصابة بالثآليل لا يجوز السير بأقدام حافية في المسابح وصالات الألعاب الرياضية. كما ينبغي أيضاً تقوية جهاز المناعة من خلال التغذية الغنية بالفيتامينات وممارسة الأنشطة الحركية في الهواء الطلق.

## مشاكل صحية تُضعف مهارات التفكير

أظهرت نتائج دراسة أولية أن بعض المشاكل الصحية في سنوات الـ 20 تؤثر على قدرات الذاكرة والتفكير وقدرة الدماغ على ضبط تدفق الدم في مرحلة متقدمة من العمر. ووجد فريق البحث أن التدخين، وارتفاع الكولسترول، وزيادة وزن الجسم في العشرينات يجعل أداء الدماغ ضعيفاً في مرحلة الشيخوخة. وأجريت الدراسة في جامعة شيكاغو، وأظهرت أن مشاكل الأوعية الدموية مثل الكولسترول وضغط الدم، وارتفاع السكر الذي يرتبط بالبدانة في مرحلة الشباب تؤثر على مهارات التفكير لدى كبار السن، أي بعد عقود. وقام فريق البحث بقياس تأثير عدة مشاكل صحية، مثل ارتفاع الضغط والكولسترول، والوزن الزائد، والتدخين على صحة الأوعية الدموية، ورصد تأثير هذه المشاكل بعد 30 سنة. وتتطلّب نتائج هذه الدراسة تأكيداً من أبحاث أخرى، نظراً للعدد المحدود من المشاركين فيها، لكن نتائجها تدق جرس التحذير من العادات غير الصحية في مرحلة العشرينات من العُمر.

## أفضل تطبيقات الهاتف لإدارة حالة السكري

لإدارة حالة السكري بنجاح تحتاج إلى فهم تأثير الطعام والنشاط البدني على نسبة السكر بالدم. ويتطلّب ذلك مراقبة عدد غرامات الكربوهيدرات والسكريات التي تتناولها، ومستوى الأنسولين الذي أوصى به الطبيب إذا كان نصح بالاعتماد عليه، وكذلك عناصر أخرى مثل ضغط الدم والوزن. وتوفر تطبيقات الهاتف الخاصة بمراقبة وإدارة حالة السكري حلاً سلساً لدمج هذه المعلومات بسهولة، وتوفير صورة عن مسار خطة ضبط مستوى السكر. إليك مجموعة من أفضل تطبيقات السكري لعام 2020 على الهاتف ننصحك باستخدامها:

Fooducate. يوفر هذا التطبيق ترتيباً للأطعمة حسب عدد السعرات الحرارية التي يحتويها كل طعام، وبذلك تحصل على معلومات مفصّلة عن المكونات الخفية في طعامك، ويساعد ذلك على السيطرة على نسبة السكر بالدم.

MyNetDiary. يمتاز هذا التطبيق بالربط بين عدد السعرات التي تأكلها، وبين النشاط البدني الذي تقوم به من مشي وتمارين، إلى جانب أنه يدمج معلومات أخرى عن الأدوية وقياسات السكر وضغط الدم، ويعطيك نصائح بخصوص الحد الأقصى من الكربوهيدرات الذي ينبغي أن تلتزم به في وجبتك التالية.

MySugr. يوفر هذا التطبيق خدمة إضافية وهي التذكير بموعد فحص السكر بعد ممارسة النشاط البدني أو المشي، ويمكن توصيل خصائص ومعلومات هذا التطبيق ببيانات قياس السكر للحصول على صورة أوضح عن حالة السكري، وما ينبغي عليك أن تحذر منه.

## السيارات الهجينة الحديثة أكثر ضرراً للبيئة

كشفت اختبارات مثيرة للقلق أن السيارات الجديدة وخاصة الهجينة منها تُلحق أضراراً أكبر بالكوكب مقارنة بالموديلات الأقدم.

واكتشف الباحثون، أن المحركات الجديدة التي تعمل بالبنزين والديزل والمحركات الهجينة تنتج ثاني أكسيد الكربون بنسبة 7% أكثر من النماذج المماثلة التي صنعت قبل ثلاث سنوات.

وتظهر هذه النتائج تراجعاً كبيراً بعد 17 عاماً من انخفاض انبعاثات ثاني أكسيد الكربون.

ووفقاً للاختبارات، تبين أن السيارات الهجينة التي يُنظر إليها على أنها الخيار الأكثر صداقة للبيئة، كانت الأسوأ مع زيادة بنسبة 31.7% في الانبعاثات الضارة.

وشهدت السيارات الصغيرة التي تعمل بالبنزين ارتفاعاً في الانبعاثات بنسبة 11.2%، في حين كانت الزيادة في سيارات الدفع الرباعي متوسطة الحجم التي تعمل بالبنزين 20.4%.

وبالإضافة إلى الاختبارات المعملية، تم اختبار السيارات على الطرق السريعة، مع وجود مكيفات الهواء و200 كيلوغرام من العتاد في صندوق السيارة، وكانت كل من شفروليه كامارو وهوندا سي آر في من بين الأسوأ.

وفي حين أن ثاني أوكسيد الكربون ارتفع بشكل كبير، فقد انخفضت مستويات النيتروجين، حيث انخفض في سيارات الديزل بنسبة 85%، وما بين 26-61% في السيارات الهجينة وسيارات البنزين الصغيرة وسيارات الدفع الرباعي متوسطة الحجم.

وقال الباحث أدريان بورتر "لقد شهدنا انخفاضاً كبيراً في أكاسيد النيتروجين وهذا أمر رائع. ومع ذلك، يبدو أن ذلك جاء على حساب صحة الكوكب، حيث شهدنا ارتفاعاً في ثاني أكسيد الكربون".

منوعات الفجر
22

### تحت رعاية شما بنت محمد بن خالد آل نهيان

## الإعلان عن المهرجان الدولي بيئتنا مستدامة في دورته الثانية على مستوى الوطن العربي

•• العين-الفجر

تحت رعاية الشيخة الدكتورة شما بنت محمد بن خالد آل نهيان رئيس مجلس إدارة مؤسسات الشيخ محمد بن خالد آل نهيان الثقافية والتعليمية وجامعة الدول العربية ، وبالتعاون مع اتحاد المبدعين العرب عضو الأمم المتحدة وبتنظيم من روضة الأوائل ومدرسة السارية للتعليم الأساسي والثانوي ، تم الإعلان عن المهرجان الدولي " بيئتنا مستدامة" في دورته 2 على مستوى الوطن العربي، ضمن حملة " شما محمد للتوعية البيئية " حيث تستهدف الحملة إطلاق مسابقة موجهة لكل من " فئة الابتكارات المستدامة ، فئة الفكر المستدام ، فئة الإبداعات الابتكارية و فئة المشاريع والمبادرات البيئية" ، وسيتم استلام المشاركات في المسابقة خلال شهري مارس وإبريل كما سيقام حفل التكريم خلال شهر مايو 2020 م ، تهدف المسابقة والمهرجان الدولي " بيئتنا مستدامة " إلى الاهتمام بالجانب البيئي وإظهار مسؤولية كل فرد تجاه الكون الذي يعيش فيه، إضافة إلى خلق نمط غير تقليدي في مواجهة الأخطار المحدقة بكوكب الأرض، وسبل المحافظة على البيئة وعمليات التدوير والإبداع والابتكار، كما يوجه المهرجان الدعوة للمساهمة في عملية رفع مستوى الوعي البيئي، وغرس روح المسؤولية الاجتماعية بيئياً .

يأتي المهرجان تجسيداً لحرص الشيخة الدكتورة شما بنت محمد بن خالد آل نهيان على تطبيق كل المعايير والآليات المبتكرة التي تضمن نجاح الحملة المعنية بالحفاظ على البيئة، من خلال تحديد أهداف واضحة لمعايير العمل والتقييم البيئي المستدام للأعمال المقدمة في المسابقة و المهرجان إضافة إلى سبل مواجهة التحديات البيئية التي تتعرض لها البشرية اليوم ومستقبلاً.

## دفاع مدني أبوظبي ينفذ مبادرة للسلامة في المنازل

•• أبوظبي - الفجر

تنفذ الإدارة العامة للدفاع المدني- أبوظبي مبادرة دورة السلامة المنزلية مجانا والتي أطلقتها القيادة العامة للدفاع المدني في وزارة الداخلية وذلك اعتباراً من أمس الأحد 1 مارس وحتى 31 من الشهر الجاري ذاته تزامناً مع الاحتفال باليوم العالمي للدفاع المدني والذي يوافق 1 مارس من كل عام تحت شعار "الدفاع المدني في كل منزل ".

ودعت الجمهور إلى التسجيل في المبادرة بمراكزها في أبوظبي والعين والظفرة مع تعبئة الاستمارة المرفقة موضحة أن المبادرة تركز على عقد دورة مكثفة خلال فترتين صباحية من الساعة العاشرة إلى 12 ظهراً ومسائية من السادسة إلى الثامنة مساء .

وتأتي المبادرة في إطار الاهتمام المستمر بتوعية الجمهور حول مسببات الحرائق في المنازل وكيفية الوقاية منها باللغات العربية والإنجليزية والأوردو وسيتم في نهاية الدورة تسليم شهادات مشاركة من قبل الدفاع المدني

وتحرص الإدارة العامة للدفاع المدني -أبوظبي على توعية الأسر بأهمية معرفة كافة أنواع الحرائق الممكن حدوثها في المنزل ومعرفة أدوات الإطفاء المستخدمة لإخمادها وحثها على وضع خطة طوارئ متضمنة كيفية تصرف أفراد الأسرة والخدم في حال حدوث حريق وتعيين أحد أفراد الأسرة ليقوم بعملية تنبيه وإيقاظ و إخلاء الأطفال و المسنيين وأصحاب الهمم خلال حالة الطوارئ.

كما تهتم بتدريب أفراد الأسرة والأطفال خصوصاً على عملية الإخلاء في حال وقوع الطوارئ مؤكدة أهمية تجنب التدخين في غرف النوم أو في أماكن تواجد الأطفال لأن التدخين يتسبب بحوالي 25 بالمئة من الحرائق وتجنب استخدام الشوايات وأدوات الفحم في الأماكن المغلقة.

### بتنظيم الأمانة العامة ورعاية نهيان مبارك

## إعلان أسماء الفائزين بمسابقة النخلة بألسنة الشعراء بدورتها الرابعة 2020

•• أبوظبي-الفجر

أعلنت الأمانة العامة لجائزة خليفة الدولية لنخيل التمر والابتكار الزراعي عن أسماء الفائزين بمسابقة "النخلة بألسنة الشعراء" بدورتها الرابعة 2020 التي تنظمها الجائزة برعاية معالي الشيخ نهيان مبارك آل نهيان، وزير التسامح، رئيس مجلس أمناء الجائزة، حيث فاز بالمركز الأول الشاعر حسن علي داهم الأحبابي عن قصيدة "شعار أهل شبه الجزيرة" وجاء في المركز الثاني الشاعر ظاهر هندي الغزال عن قصيدة "بلقيس البوادي و "فاز بالمركز الثالث الشاعر محمد خليف صلبي العنزي عن قصيدة "صاحبة مريم" حيث بلغ عدد المشاركين في المسابقة بدورتها الرابعة 54 شاعراً وشاعرة يمثلون 14 دولة عربية نَظَمُوا قصائدهم باللهجة النبطية في حب النخلة وفضلها وأثرها.

و في تصريح للدكتور عبد الوهاب زايد، أمين عام جائزة خليفة الدولية لنخيل التمر والابتكار الزراعي، عقب استلام نتائج تقييم الأعمال الشعرية المشاركة من لجنة تحكيم متخصصة بالشعر النبطي والنقد الأدبي. قال أن مسابقة "النخلة بألسنة الشعراء" تهدف الى توظيف الشعر النبطي كوسيلة مهمة في تنمية وعي الجمهور لأهمية شجرة نخيل التمر من الناحية التراثية والزراعية والغذائية والاقتصادية. وتعزيز ثقافة نخيل التمر لإحياء أحد أغراض الشعر "وصف شجرة النخيل" ورفد المكتبة العربية والساحة الشعرية بنوعية مميزة من القصائد في حب النخلة، وتشجيع الشعراء على إبداع وكتابة قصائد نوعية وإتاحة الفرصة أمام الجميع للتنافس بطريقة شفافة وتحقيق الشهرة من خلال تسليط الأضواء على تجارب الشعراء الفائزين بالمسابقة.

### ضمن جائزة خليفة للامتياز

## حديقة الحيوانات بالعين تفوز بذهبية القطاع السياحي

•• العين - الفجر

حصلت حديقة الحيوانات بالعين على جائزة الشيخ خليفة للامتياز عن الفئة الذهبية في القطاع السياحي، في دورتها الثامنة عشرة التي أقيم حفلها الختامي مؤخراً في قصر الإمارات، بحضور سمو الشيخ حامد بن زايد آل نهيان عضو المجلس التنفيذي لإمارة أبوظبي.

تسلم الجائزة سعادة غانم مبارك الهاجري مدير عام المؤسسة العامة لحديقة الحيوان والأحياء المائية بالعين يرافقه عدد من مديري وموظفي المؤسسة، حيث عبر عن فخر المؤسسة و اعتزازها بالحصول على ذهبية جائزة الشيخ خليفة للامتياز للمرة الثانية ، مؤكدا " لقد حرصنا على التفوق في سباق التميز السنوي لجائزة الشيخ خليفة للامتياز وتمكنا من إحراز الذهبية لعام 2017 وهذا العام نظير مساعينا الحثيثة لتطبيق معايير التميز على جميع قطاعات وإدارات الحديقة" موجها الشكر لموظفي المؤسسة كافة على جهودهم و تفانيهم لتحقيق أعلى معايير الجودة وتقديم أفضل الممارسات المؤسسية ، ما أهل المؤسسة للمكانة السياحية الرائدة التي تحظى بها الآن على المستويين المحلي والعالمي والفوز بمراكز متفوقة عاماً بعد الاخر ".

وكانت مشاركة الحديقة في تطبيق معايير الجائزة المبنية على النموذج الأوروبي للتميز المؤسسي والمكون من 5 ممكنات تتضمن معايير القيادة، والاستراتيجية، والخدمات والمنتجات والعمليات، والموارد والشركاء، والعاملين. إضافة إلى 4 نتائج تضم النتائج الرئيسية والعاملين والمجتمع والعملاء. وذلك انسجاما مع رؤية الجائزة في تمكين المؤسسات والأشخاص بحكومة أبوظبي وبدولة الإمارات عموما لتطوير الأداء ودعم المنافسة للوصول إلى العالمية في مجال الأعمال على أعلى المستويات.

جدير بالذكر أن الحديقة كانت قد حصلت في ديسمبر 2019 على شهادة الاعتراف بالتميز بتصنيف 5 نجوم من المؤسسة الأوروبية لإدارة الجودة، التي تمنحها جائزة الشيخ خليفة للامتياز، باعتبارها الشريك الوطني للمؤسسة الأوروبية.

## تأهل طلاب النادي العلمي إلى البطولة العالمية للروبوت

•• دبي -د.محمود علياء

يواصل نادي الإمارات العلمي حصد الجوائز من المشاركات المحلية استعداداً للمشاركات العالمية وذلك بعد ما حقق المركز الأول في التصميم الهندسي في المسابقة الوطنية للروبوت فيكس للروبوتات التعليمية ضمن سلسلة مسابقات الذكاء الاصطناعي والروبوت التى نظمتها وزارة التربية والتعليم بأبوظبي في نسختها السادسة بتاريخ 23 – 25 فبراير 2020 وبمشاركة 50 فريق في ذلك الفرع من المسابقة

وتستهدف البطولة خلق روح التنافس البناء بين الطلاب والتحدي لإنجاز مهمات محددة، اعتماداً على تكنولوجيا البرمجة، وتعزيز المهارات التقنية والشخصية اللازمة للطالب، وذلك لمواكبة متطلبات وأهداف الثورة الصناعية الرابعة

وتميزت البطولة بالتنظيم وفق المعايير العالمية، والمشاركات القوية، والتدريب التقني العالي، وذلك من أجل تأهيل الطلاب والارتقاء بالجوانب التكنولوجية والقدرة على المشاركة والمنافسة على المستويات العالمية . حضر الحفل الختامي للمسابقة الوطنية سعادة الدكتور: محمد إبراهيم المعلا وكيل الشؤون الأكاديمية للتعليم العالي في وزارة التربية والتعليم ،والمهندس خلفان المراشدة مدير إدارة تطوير المهارات بالوزارة ، وكرم الطلاب الذين حصلوا على المركز الأول في التصميم الهندسي وهم : سلطان عبدالرحمن الزرعوني - مهره ماهر – اليازيه المنصوري– عبدالرحمن عبدالله إبراهيم .

وتأهل هؤلاء الطلاب عن جدارة للمشاركة في المسابقة العالمية بالولايات المتحدة الأمريكية في ابريل القادم وذلك بعد مشوار طويل من التدريبات المكثفة والتصفيات في البطولات الفرعية والمحلية والتي اكتسبوا فيها العديد من الخبرات

أما عن المركز الثالث في المهارات الفردية للروبوت كان من نصيب الطلاب أحمد عبدالرحمن الزرعوني وعبدالله أحمد السويدي ومحمد عبدالله هاشم وحمدان عبدالله هاشم .

يحرص النادي العلمي على مشاركة الطلاب في المحافل الدولية، لاكتساب الخبرات العالمية، والتي تؤهل الطلاب إلى معرفة حقيقية بالعلوم والتكنولوجيا، والتي تعد ركيزة أساسية لتقدم الشعوب.

### برعاية سلطان بن محمد بن خالد آل نهيان

## تكريم فريق وطن التطوعي ضمن مبادرة فطوركم علينا

•• العين-الفجر

برعاية الشيخ سلطان بن محمد بن خالد آل نهيان الرئيس الفخري لفريق الوطن التطوعي أقام الفريق حفلاً في كلية فاطمة للعلوم الصحية بمدينة العين لتكريم الجهات الداعمة والراعية والمتطوعين المشاركين في مبادرة فطوركم علينا3 التي انطلقت عام 2017 وأصبحت مبادرة رمضانية في كل عام تستهدف الأسر المتعففة عبر توصيل وجبات الإفطار لمنازلهم مراعاة لمشاعرهم وخدمة لهم.

حضر الاحتفال أعضاء مجلس شباب العين وفي مقدمتهم الشيخ ذياب بن محمد بن ركاض العامري إضافة إلى عدد من الجهات الحكومية والخاصة وأندية الجاليات والمتطوعين، ووجه جابر الأحبابي رئيس فريق الوطن التطوعي كلمة شكر فيها الحضور مشيدا بدعمهم المستمر لفريق الوطن التطوعي.

**من المعروف أن الأعشاب الطبيعيّة لها تأثير كبير في حرق دهون الجسم سريعاً وتساعد في المحافظة على رشاقتك. ما رأيكِ بتحضير مزيجاً منها يصبح سلاحكِ الفتّاك ضدّ الوزن الزائد وخصوصاً عند منطقة الخصر والبطن؟ اقرئي تفاصيل هذه الوصفة في ما يلي، وشاهدي الفيديو أعلاه لتتعلّمي أكثر فأكثر كيفية تحضيرها. هذه الوصفة ستساعدكِ في تنحيف الخصر وإذابة دهون البطن.**

### تساعد في المحافظة على رشاقتكِ

# الأعشاب.. وصفة لتنحيف الخصر وإذابة دهون البطن

**طريقة عمل وصفة الأعشاب لتنحيف الخصر وإذابة الدهون**

المكوّنات

- حبة من عشبة إكليل الجبل

يعتبر إكليل الجبل أو الروزماري من الأعشاب التي تساهم في علاج العديد من المشاكل الصحية والجمالية التي من أبرزها التنحيف، إذ يساعد إكليل الجبل على حرق الدهون المتراكمة في الجسم وتحديداً في منطقة البطن. كما يساعد على علاج الاضطرابات والمشاكل في الجهاز الهضمي كالإمساك، عصر الهضم، النفخة وغيرها... من منافعه الأخرى أنه يمد الجسم بالطاقة والنشاط وبالتالي ينشط الدورة ويحفز الجسم على الحركة.

**بضع أوراق الزعتر الطازج**

يعمل الزعتر على التخلّص من الدهون عبر إذابتها، بسبب احتوائه على مواد تكسّر الدهون وتمنع تراكمها؛ وخصوصاً الدهون المتراكمة حول البطن. كما يسهّل عملية الهضم ويمنع انتفاخ المعدة.

**ملعقة من البابونج المجفّف**

يحتوي البابونج على مركبات هيدروكسي كومارين ويحتوي على مواد هلامية وأحماض أمينية بالإضافة إلى مادة الإزولين التي تساهم في تسريع عملية الأيض. كما أنّه أنزيمات الهضم، ويرطّب الجسم.

**طريقة التحضير**

بكلّ بساطة، قومي بغلي هذه المكوّنات جيداً ثم قومي بتصفيتها. بعدما تحصلي على مياه المزيج، تناولي هذا الشراب يومياً قبل وجبة الفطور بساعة واحدة. هذه الطريقة ستساعدكِ في تنحيف الخصر وحرق دهون البطن. طبعاً، هذا الشراب لن يكفي وحده لتحصلي على النتيجة المرجوّة، فعليكِ أيضاً أن تتّبعي نظاماً غذائياً صحياً يرتكز على الفيتامينات والإبتعاد عن الأطعمة الدهنية.

من ناحية أخرى وإلى جانب تناول هذا الشراب، يمكنكِ القيام ببعض التمارين المنزلية لحرق دهون الخصر، تتطلّب منكِ 3 دقائق يومياً فقط.

**3 تمارين منزلية لحرق دهون الخصر وتنحيفه**

- تمارين الخصر: رفع الساقين

اجلسي على الأرض وارفعي ساقيكِ إلى الأعلى مع ثني الركبتين قليلاً

قومي بميل خصركِ الأيمن إلى الجانب الأيسر والعكس

حافظي على توازن ساقيكِ عند تحريكِ خصركِ

عاودي هذا التمرين 15 مرّة ولمدة دقيقة

- تمارين الخصر: الإنحناء الجانبي Side Bend

قفي مستقيمة وابعدي قدميكِ قليلاً

ارفعي يدكِ اليمنى إلى الأعلى وابقي الثانية إلى جانب جسمكِ

قومي بالإنخفاض إلى الجانب الأيسر بقدر ما تستطيعين

عاودي هذا التمرين مع الجانب الآخر وكرّريه نحو 12 مرّة، لمدة دقيقة

- تمارين الخصر: بلانك الخصر Plank Hip

إتخذي وضعية تمرين البلانك، أي استلقي وبطنكِ ملتصق على الأرض مع ثني مرفقيكِ 90 درجة ثمّ ارفعي جسمكِ نحوى الأعلى. على الجسم أن يكون متوازياً من الرأس إلى أخمص القدم كلوح خشبيّ

حرّكي الخصر يميناً وشمالاً، معتمدة فقط على الساعدين وأطراف أصابع قدميكِ كرّري هذه الحركة 30 ثانية، مع المحافظة على وضعية جسمكِ المستقيم

# فـــوائد الكـــوسة المهـــروسة للرضـــع

**بمجرد أن يأتي الطفل إلى العالم، سيكون لديك أسئلة في ذهنك فيما يتعلق بصحته والأطعمة التي يمكن تقديمها له بعد ٦ أشهر، كما أن هناك بعض الأمهات تفضلن إطعام الطفل بعد أربعة أشهر حسب استشارة طبيب الأطفال الخاص به، فهل تشعر الأم بالارتباك والتخوف من تسبب الأطعمة بعض المعاناة لطفلها بالسلب، فإذا كنت من ضمن هؤلاء نقدم لك عزيزتي، فوائد تناول الكوسة المهروسة للرضع.**

**الكوسة المهروسة للمولود**

قدم الدكتور عمر عبد الحميد اختصاصي الأطفال وحديثي الولادة أهم فوائد الكوسة المهروسة للرضع، وهي تتمثل فيما يلي:

وقال إن الكوسة هي الخضراوات التي يمكن زراعتها في أي وقت من السنة، رغم أن الخضراوات موطنها القارة الأميركية، إلا أنها اكتسبت جراً سريعاً في أوروبا منذ نحو ثلاثة قرون، لقد كان نظاماً غذائياً أساسيا لأميركا الجنوبية لعدة قرون، حيث كانوا يحبونه لمحتواه العالي من العناصر الغذائية.

**القيمة الغذائية للكوسة :**

العناصر الغذائية لكل 124 غراماً:

الكربوهيدرات 4.2 جرام

بروتين 1.5 غرام

الكلسيوم 18.6 ملغ

حديد 0.4 ملغ

المغنيسيوم 21.1 ملغ

الألياف الغذائية 1.4 جرام

فيتامين سي 21.1 ملغ

تحتوي الكوسة على معظم العناصر الغذائية التي يحتاجها الطفل، لذلك ستكون إضافة جيدة لخطة النظام الغذائي للطفل منذ سن مبكر.

**هل من الأمن إعطاء الكوسة للرضع؟**

هذه الخضروات آمنة تماماً للطفل، لذا يمكن إعطاؤها له منذ السنة الأولى من حياته، يمكنك البدء بإدراجها في نظامه الغذائي من سن عشرة أشهر أو أصغر حسب رغبة الأم والطبيب معاً.

الفوائد الصحية للكوسة المهروسة

1. محتوى الكالسيوم: تحتوي على الكالسيوم اللازم لنمو العظام وأسنان الطفل، كما تلعب دوراً في نقل العناصر الغذائية داخل الجسم.

2. الكثير من المغنيسيوم: يلعب المغنيسيوم أيضاً دوراً مهماً بالقدر نفسه في نمو العظام واللثة وأسنان الطفل، كما أنها تساعد في الهضم، لأنها تطلق الإنزيمات اللازمة للهضم وتتحكم في المثانة البولية.

3. الفوسفور: تحتوي الكوسة على مجموعة كاملة من الفوسفور، والذي يلعب دوراً في تسهيل عدد من الوظائف الجسدية،

يتم مكافحة الخدر والإرهاق بواسطة هذا المعدن، كما أنه يلعب دوراً في تطور المخ.

4. تساعد الجهاز المناعي: تحتوي على فيتامين C، وهو أمر مهم لنمو الطفل، يعتمد تطوير الجهاز المناعي على كمية فيتامين C المتاحة للجسم؛ لأنه ضروري لإنتاج المخاط والسوائل الجسدية الأخرى.

5. فيتامين ب: تتكون فيتامينات B المعقدة من فيتامين B - 6. النياسين، الثيامين، الفولات، وعدد قليل من الفيتامينات الأخرى.

هذه ضرورية للأنشطة الأيضية، وعمل الجهاز المناعي، وإنتاج الطاقة وإنتاج كرات الدم الحمراء في الجسم.

6. سهلة الهضم:

رغم أن الكوسة تحتوي على الكثير من الفيتامينات والمعادن، إلا أنها يمكن هضمها بسهولة من خلال معدة الطفل.

تتكون أساساً من الماء وغنية بمحتوى الألياف. إذا كان طفلك يعاني من أي مشكلة في الجهاز الهضمي، فإن الكوسة يمكن أن تكون واحدة من أفضل العلاجات.

## دولة الإمارات العربية المتحدة
## وزارة الاقتصاد
## إدارة العلامات التجارية

**الثلاثاء ٣ مارس ٢٠٢٠ العدد ١٢٨٧٣**

EAT 137191

التميمي و مشاركوه
AL TAMIMI & CO.

**نموذج إعلان النشرعن انتقال الملكية**

تعلن إدارة العلامات التجارية عن تقدم وكيل التسجيل / المالك :
التميمي ومشاركوه
بطلب انتقال ملكية العلامة التجارية التالية :
المودعة بالرقم: ١٤٧٩١٦بتاريخ : ٢٠١٠/١٠/٠٧
المسجلة بالرقم : ١٦٠٧٤٢ بتاريخ : ٢٠١١/١٢/٠٤
بإسم المالك : وال-مارت ستورز انك
وعنوانة: ٧٠٢ اس دبليو ٨ ستريت، بنتون فيل ، اركنساس ٧٢٧١٦ ، الولايات المتحدة الأمريكية.
اسم المتنازل له: وال مارت أبولو ذ م م
وعنوانة: ٧٠٢ اس دبليو ٨ ستريت، بنتون فيل ، اركنساس ٧٢٧١٦ ، الولايات المتحدة الأمريكية.
والمنشورة في الجريدة الرسمية العدد: بتاريخ:

**صورة العلامة**

SAM'S CLUB

وذلك لتمييز السلع أو الخدمات الواقعة بالفئة: ٣٥
تاريخ انتقال الملكية: ٢٠١٨/٠٨/١٦
تاريخ التأشير في السجل : ٢٠٢٠/٠٢/٢٠

---

## دولة الإمارات العربية المتحدة
## وزارة الاقتصاد
## إدارة العلامات التجارية

**الثلاثاء ٣ مارس ٢٠٢٠ العدد ١٢٨٧٣**

EAT 137191

التميمي و مشاركوه
AL TAMIMI & CO.

**نموذج إعلان النشرعن انتقال الملكية**

تعلن إدارة العلامات التجارية عن تقدم وكيل التسجيل / المالك :
التميمي ومشاركوه
بطلب انتقال ملكية العلامة التجارية التالية :
المودعة بالرقم: ١٤٧٩١٥بتاريخ : ٢٠١٠/١٠/٠٧
المسجلة بالرقم : ١٦٠٧٤٣بتاريخ : ٢٠١١/١٢/٠٤
بإسم المالك : وال-مارت ستورز انك
وعنوانة: ٧٠٢ اس دبليو ٨ ستريت، بنتون فيل ، اركنساس ٧٢٧١٦ ، الولايات المتحدة الأمريكية.
اسم المتنازل له: وال مارت أبولو ذ م م
وعنوانة: ٧٠٢ اس دبليو ٨ ستريت، بنتون فيل ، اركنساس ٧٢٧١٦ ، الولايات المتحدة الأمريكية.
والمنشورة في الجريدة الرسمية العدد: بتاريخ:

**صورة العلامة**

وذلك لتمييز السلع أو الخدمات الواقعة بالفئة: ٣٥
تاريخ انتقال الملكية: ٢٠١٨/٠٨/١٦
تاريخ التأشير في السجل : ٢٠٢٠/٠٢/٢٠

---

## دولة الإمارات العربية المتحدة
## وزارة الاقتصاد
## إدارة العلامات التجارية

**الثلاثاء ٣ مارس ٢٠٢٠ العدد ١٢٨٧٣**

EAT 137191

التميمي و مشاركوه
AL TAMIMI & CO.

**نموذج إعلان النشرعن انتقال الملكية**

تعلن إدارة العلامات التجارية عن تقدم وكيل التسجيل / المالك :
التميمي ومشاركوه
بطلب انتقال ملكية العلامة التجارية التالية :
المودعة بالرقم: ١٤٧٩١٤بتاريخ : ٢٠١٠/١٠/٠٧
المسجلة بالرقم : ١٦٠٧٤٤بتاريخ : ٢٠١١/١٢/٠٤
بإسم المالك : وال-مارت ستورز انك
وعنوانة: ٧٠٢ اس دبليو ٨ ستريت، بنتون فيل ، اركنساس ٧٢٧١٦ ، الولايات المتحدة الأمريكية.
اسم المتنازل له: وال مارت أبولو ذ م م
وعنوانة: ٧٠٢ اس دبليو ٨ ستريت، بنتون فيل ، اركنساس ٧٢٧١٦ ، الولايات المتحدة الأمريكية.
والمنشورة في الجريدة الرسمية العدد: بتاريخ:

**صورة العلامة**

SAVE MONEY.LIVE BETTER.

وذلك لتمييز السلع أو الخدمات الواقعة بالفئة: ٣٥
تاريخ انتقال الملكية: ٢٠١٨/٠٨/١٦
تاريخ التأشير في السجل : ٢٠٢٠/٠٢/٢٠

---

## دولة الإمارات العربية المتحدة
## وزارة الاقتصاد
## إدارة العلامات التجارية

**الثلاثاء ٣ مارس ٢٠٢٠ العدد ١٢٨٧٣**

EAT 137191

التميمي و مشاركوه
AL TAMIMI & CO.

**نموذج إعلان النشرعن انتقال الملكية**

تعلن إدارة العلامات التجارية عن تقدم وكيل التسجيل / المالك :
التميمي ومشاركوه
بطلب انتقال ملكية العلامة التجارية التالية :
المودعة بالرقم: ١٤٧٩١٣بتاريخ : ٢٠١٠/١٠/٠٧
المسجلة بالرقم : ١٦٠٧٤٥بتاريخ : ٢٠١١/١٢/٠٤
بإسم المالك : وال-مارت ستورز انك
وعنوانة: ٧٠٢ اس دبليو ٨ ستريت، بنتون فيل ، اركنساس ٧٢٧١٦ ، الولايات المتحدة الأمريكية.
اسم المتنازل له: وال مارت أبولو ذ م م
وعنوانة: ٧٠٢ اس دبليو ٨ ستريت، بنتون فيل ، اركنساس ٧٢٧١٦ ، الولايات المتحدة الأمريكية.
والمنشورة في الجريدة الرسمية العدد: بتاريخ:

**صورة العلامة**

WALMART

وذلك لتمييز السلع أو الخدمات الواقعة بالفئة: ٣٥
تاريخ انتقال الملكية: ٢٠١٨/٠٨/١٦
تاريخ التأشير في السجل : ٢٠٢٠/٠٢/٢٠

---

## دولة الإمارات العربية المتحدة
## وزارة الاقتصاد
## إدارة العلامات التجارية

**الثلاثاء ٣ مارس ٢٠٢٠ العدد ١٢٨٧٣**

EAT 137191

التميمي و مشاركوه
AL TAMIMI & CO.

**نموذج إعلان النشرعن انتقال الملكية**

تعلن إدارة العلامات التجارية عن تقدم وكيل التسجيل / المالك :
التميمي ومشاركوه
بطلب انتقال ملكية العلامة التجارية التالية :
المودعة بالرقم: ١٤٨٩٧٦بتاريخ : ٢٠١٠/١١/٠٢
المسجلة بالرقم : ١٦٠٥٧٧ بتاريخ : ٢٠١١/١٢/٠٤
بإسم المالك : وال-مارت ستورز انك
وعنوانة: ٧٠٢ اس دبليو ٨ ستريت، بنتون فيل ، اركنساس ٧٢٧١٦ ، الولايات المتحدة الأمريكية.
اسم المتنازل له: وال مارت أبولو ذ م م
وعنوانة: ٧٠٢ اس دبليو ٨ ستريت، بنتون فيل ، اركنساس ٧٢٧١٦ ، الولايات المتحدة الأمريكية.
والمنشورة في الجريدة الرسمية العدد: بتاريخ:

**صورة العلامة**

GEORGE جورج
George. جورج.

وذلك لتمييز السلع أو الخدمات الواقعة بالفئة: ٩
تاريخ انتقال الملكية: ٢٠١٨/٠٨/١٦
تاريخ التأشير في السجل : ٢٠٢٠/٠٢/٢٠

---

## دولة الإمارات العربية المتحدة
## وزارة الاقتصاد
## إدارة العلامات التجارية

**الثلاثاء ٣ مارس ٢٠٢٠ العدد ١٢٨٧٣**

EAT 137191

التميمي و مشاركوه
AL TAMIMI & CO.

**نموذج إعلان النشرعن انتقال الملكية**

تعلن إدارة العلامات التجارية عن تقدم وكيل التسجيل / المالك :
التميمي ومشاركوه
بطلب انتقال ملكية العلامة التجارية التالية :
المودعة بالرقم: ١٤٧٩١٨بتاريخ : ٢٠١٠/١٠/٠٧
المسجلة بالرقم : ١٦٠٥٩١ بتاريخ : ٢٠١١/١٢/٠٤
بإسم المالك : وال-مارت ستورز انك
وعنوانة: ٧٠٢ اس دبليو ٨ ستريت، بنتون فيل ، اركنساس ٧٢٧١٦ ، الولايات المتحدة الأمريكية.
اسم المتنازل له: وال مارت أبولو ذ م م
وعنوانة: ٧٠٢ اس دبليو ٨ ستريت، بنتون فيل ، اركنساس ٧٢٧١٦ ، الولايات المتحدة الأمريكية.
والمنشورة في الجريدة الرسمية العدد: بتاريخ:

**صورة العلامة**

وذلك لتمييز السلع أو الخدمات الواقعة بالفئة: ٣٥
تاريخ انتقال الملكية: ٢٠١٨/٠٨/١٦
تاريخ التأشير في السجل : ٢٠٢٠/٠٢/٢٠

---

## دولة الإمارات العربية المتحدة
## وزارة الاقتصاد
## إدارة العلامات التجارية

**الثلاثاء ٣ مارس ٢٠٢٠ العدد ١٢٨٧٣**

EAT 137191

التميمي و مشاركوه
AL TAMIMI & CO.

**نموذج إعلان النشرعن انتقال الملكية**

تعلن إدارة العلامات التجارية عن تقدم وكيل التسجيل / المالك :
التميمي ومشاركوه
بطلب انتقال ملكية العلامة التجارية التالية :
المودعة بالرقم: ١٤٧٩١٧بتاريخ : ٢٠١٠/١٠/٠٧
المسجلة بالرقم : ١٦٠٧٦٥بتاريخ : ٢٠١١/١٢/٠٤
بإسم المالك : وال-مارت ستورز انك
وعنوانة: ٧٠٢ اس دبليو ٨ ستريت، بنتون فيل ، اركنساس ٧٢٧١٦ ، الولايات المتحدة الأمريكية.
اسم المتنازل له: وال مارت أبولو ذ م م
وعنوانة: ٧٠٢ اس دبليو ٨ ستريت، بنتون فيل ، اركنساس ٧٢٧١٦ ، الولايات المتحدة الأمريكية.
والمنشورة في الجريدة الرسمية العدد: بتاريخ:

**صورة العلامة**

SAVINGS MADE SIMPLE

وذلك لتمييز السلع أو الخدمات الواقعة بالفئة: ٣٥
تاريخ انتقال الملكية: ٢٠١٨/٠٨/١٦
تاريخ التأشير في السجل : ٢٠٢٠/٠٢/٢٠

---

## دولة الإمارات العربية المتحدة
## وزارة الاقتصاد
## إدارة العلامات التجارية

**الثلاثاء ٣ مارس ٢٠٢٠ العدد ١٢٨٧٣**

EAT 137191

التميمي و مشاركوه
AL TAMIMI & CO.

**نموذج إعلان النشرعن انتقال الملكية**

تعلن إدارة العلامات التجارية عن تقدم وكيل التسجيل / المالك :
التميمي ومشاركوه
بطلب انتقال ملكية العلامة التجارية التالية :
المودعة بالرقم: ١٤٨٩٧٧بتاريخ : ٢٠١٠/١١/٠٢
المسجلة بالرقم : ١٦٠٦٩٧ بتاريخ : ٢٠١١/١٢/٠٤
بإسم المالك : وال-مارت ستورز انك
وعنوانة: ٧٠٢ اس دبليو ٨ ستريت، بنتون فيل ، اركنساس ٧٢٧١٦ ، الولايات المتحدة الأمريكية.
اسم المتنازل له: وال مارت أبولو ذ م م
وعنوانة: ٧٠٢ اس دبليو ٨ ستريت، بنتون فيل ، اركنساس ٧٢٧١٦ ، الولايات المتحدة الأمريكية.
والمنشورة في الجريدة الرسمية العدد: بتاريخ:

**صورة العلامة**

GEORGE جورج
George. جورج.

وذلك لتمييز السلع أو الخدمات الواقعة بالفئة: ١٤
تاريخ انتقال الملكية: ٢٠١٨/٠٨/١٦
تاريخ التأشير في السجل : ٢٠٢٠/٠٢/٢٠

---

## دولة الإمارات العربية المتحدة
## وزارة الاقتصاد
## إدارة العلامات التجارية

**الثلاثاء ٣ مارس ٢٠٢٠ العدد ١٢٨٧٣**

EAT 137191

التميمي و مشاركوه
AL TAMIMI & CO.

**نموذج إعلان النشرعن انتقال الملكية**

تعلن إدارة العلامات التجارية عن تقدم وكيل التسجيل / المالك :
التميمي ومشاركوه
بطلب انتقال ملكية العلامة التجارية التالية :
المودعة بالرقم: ١٤٨٩٧٦بتاريخ : ٢٠١٠/١١/٠٢
المسجلة بالرقم : ١٦٠٥٧٧ بتاريخ : ٢٠١١/١٢/٠٤
بإسم المالك : وال-مارت ستورز انك
وعنوانة: ٧٠٢ اس دبليو ٨ ستريت، بنتون فيل ، اركنساس ٧٢٧١٦ ، الولايات المتحدة الأمريكية.
اسم المتنازل له: وال مارت أبولو ذ م م
وعنوانة: ٧٠٢ اس دبليو ٨ ستريت، بنتون فيل ، اركنساس ٧٢٧١٦ ، الولايات المتحدة الأمريكية.
والمنشورة في الجريدة الرسمية العدد: بتاريخ:

**صورة العلامة**

GEORGE جورج
George. جورج.

وذلك لتمييز السلع أو الخدمات الواقعة بالفئة: ٢٦
تاريخ انتقال الملكية: ٢٠١٨/٠٨/١٦
تاريخ التأشير في السجل : ٢٠٢٠/٠٢/٢٠

---

## دولة الإمارات العربية المتحدة
## وزارة الاقتصاد
## إدارة العلامات التجارية

**الثلاثاء ٣ مارس ٢٠٢٠ العدد ١٢٨٧٣**

EAT 137191

التميمي و مشاركوه
AL TAMIMI & CO.

**نموذج إعلان النشرعن انتقال الملكية**

تعلن إدارة العلامات التجارية عن تقدم وكيل التسجيل / المالك :
التميمي ومشاركوه
بطلب انتقال ملكية العلامة التجارية التالية :
المودعة بالرقم: ١٤٨٩٨٠بتاريخ : ٢٠١٠/١١/٠٢
المسجلة بالرقم : ١٦٠٦٨٧ بتاريخ : ٢٠١١/١٢/٠٤
بإسم المالك : وال-مارت ستورز انك
وعنوانة: ٧٠٢ اس دبليو ٨ ستريت، بنتون فيل ، اركنساس ٧٢٧١٦ ، الولايات المتحدة الأمريكية.
اسم المتنازل له: وال مارت أبولو ذ م م
وعنوانة: ٧٠٢ اس دبليو ٨ ستريت، بنتون فيل ، اركنساس ٧٢٧١٦ ، الولايات المتحدة الأمريكية.
والمنشورة في الجريدة الرسمية العدد: بتاريخ:

**صورة العلامة**

GEORGE جورج
George. جورج.

وذلك لتمييز السلع أو الخدمات الواقعة بالفئة: ٢٥
تاريخ انتقال الملكية: ٢٠١٨/٠٨/١٦
تاريخ التأشير في السجل : ٢٠٢٠/٠٢/٢٠

---

## دولة الإمارات العربية المتحدة
## وزارة الاقتصاد
## إدارة العلامات التجارية

**الثلاثاء ٣ مارس ٢٠٢٠ العدد ١٢٨٧٣**

EAT 137191

التميمي و مشاركوه
AL TAMIMI & CO.

**نموذج إعلان النشرعن انتقال الملكية**

تعلن إدارة العلامات التجارية عن تقدم وكيل التسجيل / المالك :
التميمي ومشاركوه
بطلب انتقال ملكية العلامة التجارية التالية :
المودعة بالرقم: ١٤٨٩٨١بتاريخ : ٢٠١٠/١١/٠٢
المسجلة بالرقم : ١٦٠٦٨٧ بتاريخ : ٢٠١١/١٢/٠٤
بإسم المالك : وال-مارت ستورز انك
وعنوانة: ٧٠٢ اس دبليو ٨ ستريت، بنتون فيل ، اركنساس ٧٢٧١٦ ، الولايات المتحدة الأمريكية.
اسم المتنازل له: وال مارت أبولو ذ م م
وعنوانة: ٧٠٢ اس دبليو ٨ ستريت، بنتون فيل ، اركنساس ٧٢٧١٦ ، الولايات المتحدة الأمريكية.
والمنشورة في الجريدة الرسمية العدد: بتاريخ:

**صورة العلامة**

GEORGE جورج
George. جورج.

وذلك لتمييز السلع أو الخدمات الواقعة بالفئة: ٣٥
تاريخ انتقال الملكية: ٢٠١٨/٠٨/١٦
تاريخ التأشير في السجل : ٢٠٢٠/٠٢/٢٠

---

## دولة الإمارات العربية المتحدة
## وزارة الاقتصاد
## إدارة العلامات التجارية

**الثلاثاء ٣ مارس ٢٠٢٠ العدد ١٢٨٧٣**

EAT 137191

التميمي و مشاركوه
AL TAMIMI & CO.

**نموذج إعلان النشرعن انتقال الملكية**

تعلن إدارة العلامات التجارية عن تقدم وكيل التسجيل / المالك :
التميمي ومشاركوه
بطلب انتقال ملكية العلامة التجارية التالية :
المودعة بالرقم: ١٤٨٩٨٢بتاريخ : ٢٠١٠/١١/٠٢
المسجلة بالرقم : ١٦٠٦٩٥ بتاريخ : ٢٠١١/١٢/٠٤
بإسم المالك : وال-مارت ستورز انك
وعنوانة: ٧٠٢ اس دبليو ٨ ستريت، بنتون فيل ، اركنساس ٧٢٧١٦ ، الولايات المتحدة الأمريكية.
اسم المتنازل له: وال مارت أبولو ذ م م
وعنوانة: ٧٠٢ اس دبليو ٨ ستريت، بنتون فيل ، اركنساس ٧٢٧١٦ ، الولايات المتحدة الأمريكية.
والمنشورة في الجريدة الرسمية العدد: بتاريخ:

**صورة العلامة**

GEORGE جورج
George. جورج.

وذلك لتمييز السلع أو الخدمات الواقعة بالفئة: ٣٥
تاريخ انتقال الملكية: ٢٠١٨/٠٨/١٦
تاريخ التأشير في السجل : ٢٠٢٠/٠٢/٢٠

---

## دولة الإمارات العربية المتحدة
## وزارة الاقتصاد
## إدارة العلامات التجارية

**الثلاثاء ٣ مارس ٢٠٢٠ العدد ١٢٨٧٣**

EAT 137191

التميمي و مشاركوه
AL TAMIMI & CO.

**نموذج إعلان النشرعن انتقال الملكية**

تعلن إدارة العلامات التجارية عن تقدم وكيل التسجيل / المالك :
التميمي ومشاركوه
بطلب انتقال ملكية العلامة التجارية التالية :
المودعة بالرقم: ١٤٨٩٨٣بتاريخ : ٢٠١٠/١١/٠٢
المسجلة بالرقم : ١٦٠٦٩٤ بتاريخ : ٢٠١١/١٢/٠٤
بإسم المالك : وال-مارت ستورز انك
وعنوانة: ٧٠٢ اس دبليو ٨ ستريت، بنتون فيل ، اركنساس ٧٢٧١٦ ، الولايات المتحدة الأمريكية.
اسم المتنازل له: وال مارت أبولو ذ م م
وعنوانة: ٧٠٢ اس دبليو ٨ ستريت، بنتون فيل ، اركنساس ٧٢٧١٦ ، الولايات المتحدة الأمريكية.
والمنشورة في الجريدة الرسمية العدد: بتاريخ:

**صورة العلامة**

GEORGE جورج
George. جورج.

وذلك لتمييز السلع أو الخدمات الواقعة بالفئة: ١٨
تاريخ انتقال الملكية: ٢٠١٨/٠٨/١٦
تاريخ التأشير في السجل : ٢٠٢٠/٠٢/٢٠

---

## دولة الإمارات العربية المتحدة
## وزارة الاقتصاد
## إدارة العلامات التجارية

**الثلاثاء ٣ مارس ٢٠٢٠ العدد ١٢٨٧٣**

EAT 148505

التميمي و مشاركوه
AL TAMIMI & CO.

**نموذج إعلان النشرعن انتقال الملكية**

تعلن إدارة العلامات التجارية عن تقدم وكيل التسجيل / المالك :
التميمي ومشاركوه
بطلب انتقال ملكية العلامة التجارية التالية :
المودعة بالرقم: ٢٤٧٠٣٥بتاريخ : ٢٠١٦/٠١/١٨
المسجلة بالرقم : ٢٤٧٠٣٥بتاريخ : ٢٠١٧/٠٣/٠٥
بإسم المالك : فيبريفاب للتجارة العامة ش.ذ.م.م.
وعنوانة: مكتب رقم ١٦٠٢ – ملك التنمية الوطنية للتطوير والاستثمار العقاري –برج خليفة ، دبي ، الإمارات العربية المتحدة.
اسم المتنازل له: داتاترونيكس هولدينغ ليمتد
وعنوانة: ٣١ شارع كريستودولو سوزو، المكتب ٢٠٣ ، ١٠٩٦ نيقوسيا ، قبرص.
والمنشورة في الجريدة الرسمية العدد: بتاريخ:

**صورة العلامة**

OPTRONICS

وذلك لتمييز السلع أو الخدمات الواقعة بالفئة: ٣٥
تاريخ انتقال الملكية: ٢٠١٩/١١/٢٦
تاريخ التأشير في السجل : ٢٠٢٠/٠٢/٢٥

---

## دولة الإمارات العربية المتحدة
## وزارة الاقتصاد
## إدارة العلامات التجارية

**الثلاثاء ٣ مارس ٢٠٢٠ العدد ١٢٨٧٣**

**نموذج إعلان النشر عن التجديد**

تعلن إدارة العلامات التجارية عن تقدم وكيل التسجيل / المالك :
جاولينغ دبليو إل جي آي بي ذ. م. م.
بنشر طلب تجديد مدة الحماية للعلامة التجارية التالية:
المودعة بالرقم: ١٤٧٢٠٠ بتاريخ: ٢٠١١/١٠/١٧
والمسجلة تحت الرقم : ١٥٦٧٩١
بإسم : ش. كولومبيا سبورتسوير كومباني
وعنوانة : ١٤٣٧٥ ان دبليو ساينس بارك درايف، بورتلاند، اوريجون ٩٧٢٢٩، الولايات المتحدة الأمريكية

**صورة العلامة**

OMNI-DRY

وذلك لتمييز السلع أو الخدمات الواقعة بالفئة: ٢٥
وستظل الحماية نافذة المفعول لمدة عشر سنوات أخرى اعتباراً من تاريخ انتهاء سنوات أخرى اعتباراً من تاريخ الإيداع في : ٢٠١٠/٩/٢٠
وحتى تاريخ انتهاء الحماية في : ٢٠٢٠/٩/٢٠

---

## محاكم دبي
## محكمة التنفيذ

**العدد ١٢٨٧٣ بتاريخ ٢٠٢٠/٣/٣**

## اعلان بالنشر
## في التنفيذ رقم ٦٠٢٧/٢٠١٩/٢٠٩ تنفيذ عمالي

موضوع التنفيذ : تنفيذ الحكم الصادر في الدعوى رقم ٧٦٩ لسنة ٢٠١٩ عمالي جزئي ، بسداد المبلغ المنفذ به وقدره (١٨٦٩٣٤ درهم) لصالح العامل ، بالإضافة الى مبلغ وقدره (٣٧٨٩ درهم) رسوم تنفيذ الحكم ومبلغ (١٣٣٠٦ درهم) رسوم الدعوى الإبتدائية لصالح المحكمة.
طالب الإعلان : علي يوسف داود - صفته بالقضية : طالب التنفيذ
ويمثله : احمد مهدي فهد بادي العتيبي - صفته بالقضية : وكيل
المطلوب إعلانه : ١- جاييك لخدمات التوصيل - ش ذ م م - صفته بالقضية : منفذ ضده
مجهول محل الإقامة
موضوع الإعلان : قد أقام عليك الدعوى التنفيذية المذكورة اعلاه والزامكم بدفع المبلغ المنفذ به وقدره (١٨٦٩٣٤) درهم الى طالب التنفيذ او خزينة المحكمة. بالإضافة الى مبلغ (٣٧٨٩ درهم) رسوم تنفيذ الحكم ومبلغ (١٣٣٠٦ درهم) رسوم الدعوى الإبتدائية. وعليه فان المحكمة ستباشر الاجراءات التنفيذية بحقك في حالة عدم الالتزام بالقرار المذكور خلال ١٥ يوما من تاريخ نشر هذا الاعلان.

**رئيس الشعبة**

---

## دولة الإمارات العربية المتحدة
## وزارة الاقتصاد
## إدارة العلامات التجارية

**الثلاثاء ٣ مارس ٢٠٢٠ العدد ١٢٨٧٣**

**نموذج إعلان النشر**

تعلن إدارة العلامات التجارية عن تقدم وكيل التسجيل / المالك :
جاولينغ دبليو إل جي آي بي ذ. م. م.
طلب لتسجيل بيانات العلامة التجارية : X3
المودعة بالرقم: ٣٢٣٢٨١ بتاريخ: ٢٠١٩/١٢/٣١
بيانات الأولوية:
بإسم : ساج جلوبال سيرفيسز ليمتد.
وعنوانة : نورث بارك، نيوكاسل أبون تاين، إن ني ١٣ ٩ إيه إيه، المملكة المتحدة

**صورة العلامة**

X3

وذلك لتمييز السلع أو الخدمات الواقعة بالفئة: ٣٥
إدارة الأعمال؛ خدمات إدارة الأعمال المقدمة من خلال برمجيات الحاسوب وبرمجيات الحاسوب للهواتف المحمولة والهواتف الذكية والساعات الذكية وأجهزة الحاسوب اللوحي؛ خدمات إدارة الأعمال؛ خدمات المحاسبة؛ خدمات المساعدة والاستشارات المتعلقة بالرواتب؛ خدمات إدارة علاقات العملاء؛ خدمات إدارة الموارد البشرية؛ الاستشارات في إدارة وتنظيم الأعمال؛ إدارة الملفات المحوسبة؛ المساعدة في إدارة الأعمال؛ خدمات خبرات الأعمال؛ إعداد الفواتير؛ جمع وتنظيم المعلومات في قواعد بيانات الحاسوب؛ استخلاص البيانات ومعالجتها؛ خدمات البيع بالتجزئة للتسوق الإلكتروني المتصلة ببرمجيات الإدارة المالية وبرمجيات إدارة الأعمال وبرمجيات إدارة المعلومات وبرمجيات الحاسوب؛ خدمات المعلومات والنصح والاستشارات المتعلقة بكل ما سبق
وصف العلامة: العلامة عبارة عن الحرف X مع الرقم 3 مكتوب باللغة الإنجليزية كما هو موضح بالشكل.
الاشتراطات:
فعلي من لدية اعتراض علي ذلك أن يتقدم به مكتوبا لإدارة العلامات التجارية في وزارة الاقتصاد أو إرساله بالبريد المسجل ، وذلك خلال ٣٠ يوما من تاريخ إصدار هذا الإعلان

---

## دولة الإمارات العربية المتحدة
## وزارة الاقتصاد
## إدارة العلامات التجارية

**الثلاثاء ٣ مارس ٢٠٢٠ العدد ١٢٨٧٣**

**نموذج إعلان النشر**

تعلن إدارة العلامات التجارية عن تقدم وكيل التسجيل / المالك :
جاولينغ دبليو إل جي آي بي ذ. م. م.
طلب لتسجيل بيانات العلامة التجارية : X3
المودعة بالرقم: ٣٢٣٢٨٠ بتاريخ: ٢٠١٩/١٢/٣١
بيانات الأولوية:
بإسم : ساج جلوبال سيرفيسز ليمتد.
وعنوانة : نورث بارك، نيوكاسل أبون تاين، إن ني ١٣ ٩ إيه إيه، المملكة المتحدة

**صورة العلامة**

X3

وذلك لتمييز السلع أو الخدمات الواقعة بالفئة: ٩
برمجيات إدارة الأعمال؛ برمجيات الإدارة المالية؛ برمجيات المحاسبة؛ برمجيات كشوف الرواتب؛ برمجيات الدفع والخدمات المصرفية؛ برمجيات إدارة الخزانة؛ برمجيات لإدارة المعاملات المالية؛ برمجيات لإدارة الموارد البشرية؛ برمجيات تخطيط موارد المؤسسات؛ برمجيات إدارة علاقات الزبائن؛ برمجيات إدارة علاقات العملاء؛ برمجيات إدارة الاتصالات؛ برمجيات لإدارة المبيعات وخدمة العملاء والتوزيع والمخزون والشراء ومعالجة الطلبات والتصنيع وإدارة الإنتاج؛ برمجيات لإعداد تقارير النفقات؛ برمجيات لإدارة وضع الميزانية والتخطيط؛ برمجيات لإدارة التدفق المالي؛ برمجيات توفير ذكاء الأعمال وتحليلات الأعمال التنبؤية؛ برمجيات للتحليلات المالية؛ برمجيات حاسوب تشمل الذكاء الاصطناعي لمعالجة بيانات الأعمال؛ برمجيات حاسوب لتحليلات البيانات وإعداد التقارير؛ برمجيات لمعالجة الدفع؛ برمجيات لتسوية المعاملات المالية
وصف العلامة: العلامة عبارة عن الحرف X مع الرقم 3 مكتوب باللغة الإنجليزية كما هو موضح بالشكل.
الاشتراطات:
فعلي من لدية اعتراض علي ذلك أن يتقدم به مكتوبا لإدارة العلامات التجارية في وزارة الاقتصاد أو إرساله بالبريد المسجل ، وذلك خلال ٣٠ يوما من تاريخ إصدار هذا الإعلان

---

## دولة الإمارات العربية المتحدة
## وزارة الاقتصاد
## إدارة العلامات التجارية

**الثلاثاء ٣ مارس ٢٠٢٠ العدد ١٢٨٧٣**

**نموذج إعلان النشر**

تعلن إدارة العلامات التجارية عن تقدم وكيل التسجيل / المالك :
جاولينغ دبليو إل جي آي بي ذ. م. م.
طلب لتسجيل بيانات العلامة التجارية : SSENSE
المودعة بالرقم: ٣٢١٩٦٠ بتاريخ: ٢٠١٩/١٢/١٠
بيانات الأولوية: ١٩٧٠٧١٥ ٢٠١٩/٦/١٢ كندا
بإسم : جروب عطا الله انك.
وعنوانة : ٣٣٣ رو تشابانيل كويست – سويت ٩٠٠، مونتريال، كيبيك اتش٢ان٢ي٧، كندا

**صورة العلامة**

SSENSE

وذلك لتمييز السلع أو الخدمات الواقعة بالفئة: ٣٥
تنظيم عروض الأزياء لغايات تجارية وترويجية، الإعلان عن السلع والخدمات الخاصة بالآخرين، إنشاء المواد الإعلانية للآخرين وتحديثها، إعداد ووضع الإعلانات للآخرين، توفير المساحات الإعلانية في المجلاّت، خدمات البيع بالتجزئة؛ خدمات البيع بالتجزئة عبر الإنترنت
وصف العلامة: العلامة تتكون من كلمة « SSENSE » بالأحرف اللاتينية.
الاشتراطات:
فعلي من لدية اعتراض علي ذلك أن يتقدم به مكتوبا لإدارة العلامات التجارية في وزارة الاقتصاد أو إرساله بالبريد المسجل ، وذلك خلال ٣٠ يوما من تاريخ إصدار هذا الإعلان

## دولة الإمارات العربية المتحدة
## وزارة الاقتصاد
## إدارة العلامات التجارية

### الثلاثاء ٣ مارس ٢٠٢٠ العدد ١٢٨٧٣

تعلن إدارة العلامات التجارية عن تقدم وكيل التسجيل /
دايودبوتا انترناشيونال
بطلب لتسجيل العلامة التجارية:

# CALIBRA

المودعة تحت رقم : ٣١٣٨١٢ بتاريخ : ٢٠١٩/٠٧/١٥
رقم الأولوية : ٢٠١٩,٠٠١٧
تاريخ الأولوية: ٢٠١٩/٠١/١٦
البلد الأولوية: تركمانستان
باسم: جيه ال في، ال ال سي
وعنوانه: ١٦٠١ ويلو رود، مينلو بارك، كاليفورنيا ٩٤٠٢٥، الولايات المتحدة الأمريكية
وذلك لتمييز البضائع / الخدمات / المنتجات :
الخدمات المالية؛ التبادل المالي؛ الشؤون المالية والمعنى بها الإدارة المالية والتخطيط المالي والتنبؤ المالي وإدارة المحافظ المالية والتحليل المالي والاستشارات؛ المعلومات المالية المقدمة بالوسائل الإلكترونية؛ خدمات السمسرة؛ خدمات التاجر؛ العملة الرقمية؛ العملة المشفرة؛ العملة الافتراضية؛ محفظة العملة الرقمية وخدمات التخزين؛ الخدمات المصرفية الإلكترونية عبر شبكة الكمبيوتر العالمية؛ تداول العملات؛ خدمات معالجة الدفع؛ خدمات تداول العملة الرقمية والعملة الافتراضية والعملة المشفرة والأصول الرقمية وبلوكشين والأصول الرقمية والرمز الرقمي والرمز المشفر ورموز المنفعة؛ خدمات معالجة للآخرين للعملة الرقمية والعملة الافتراضية والعملة المشفرة والأصول الرقمية وبلوكشين والأصول الرقمية والرمز الرقمي والرمز المشفر ورموز المنفعة؛ تسهيل تحويل المعادلات النقدية الإلكترونية ؛ توفير المعلومات المالية في طبيعة العملة الرقمية والعملة الافتراضية والعملة المشفرة والأصول الرقمية وبلوكشين والأصول الرقمية والرموز الرقمية والرموز المشفرة وتصنيفات رموز المنفعة؛ توفير المعلومات المالية في مجالات العملة الرقمية والعملة الافتراضية والعملة المشفرة والأصول الرقمية وبلوكشين والأصول الرقمية والرموز الرقمية والرموز المشفرة وأسواق رموز المنفعة؛ خدمات تقارير الأخبار في مجال الأخبار المالية؛ الخدمات المالية والمعنى بها توفير خدمات العملة الافتراضية لاستخدامها من قبل أعضاء مجتمع مباشرة عبر الإنترنت عبر شبكة الكمبيوتر العالمية؛ إصدار الرموز ذات القيمة؛ إدارة العملة الرقمية والعملة الافتراضية والعملة المشفرة والأصول الرقمية وبلوكشين والأصول الرقمية والرموز الرقمية والرموز المشفرة ورموز المنفعة؛ الخدمات المالية والمعنى بها توفير تبادل مالي لتداول العملة الرقمية والعملة الافتراضية والعملة المشفرة والأصول الرقمية وبلوكشين والأصول الرقمية والرموز الرقمية والرموز المشفرة ورموز المنفعة؛ خدمات تداول العملة المشفرة؛ خدمات تبادل العملة المشفرة؛ معالجة دفع العملة المشفرة؛ خدمات الدفع الإلكتروني؛ معالجة المدفوعات الإلكترونية من خلال خدمات المحفظة الإلكترونية؛ خدمات إدارة العملات؛ خدمات تحويل العملات؛ الخدمات المالية والمعنى بها توفير التحويل الإلكتروني للعملة الرقمية والعملة الافتراضية والعملة المشفرة والأصول الرقمية وبلوكشين والأصول الرقمية والرموز الرقمية والرموز المشفرة ورموز المنفعة؛ الاستشارات المالية في مجال العملة الرقمية والعملة الافتراضية والعملة المشفرة والأصول الرقمية وبلوكشين والأصول الرقمية والرموز المشفرة ورموز المنفعة؛ توفير المعالجة الإلكترونية وتتبع تحويلات الأموال الإلكترونية؛ خدمات صرف العملات؛ خدمات إدارة الاستثمار؛ خدمات صرف النقود؛ إدارة المحافظ الاستثمارية للاموال الرقمية؛ خدمات الوصاية للمؤسسات المالية والصناديق؛ إدراج وتداول المقايضات ومشتقاتها على العملة الرقمية والعملة الافتراضية والعملة المشفرة والأصول الرقمية وبلوكشين والأصول الرقمية والرموز الرقمية والرموز المشفرة ورموز المنفعة؛ الصرافة النقدية، تبادل المال؛ تصفية الحسابات وتسوية المعاملات المالية؛ تحويل الأموال الإلكتروني؛ خدمات المعلومات المالية؛ خدمات التجارة المالية الإلكترونية؛ التداول المالي الإلكتروني والمعنى به تداول في مجال الأصول الرقمية؛ توفير معلومات مالية عند الطلب وفي الوقت الفعلي حول العملة الرقمية والعملة الافتراضية والعملة المشفرة والأصول الرقمية وبلوكشين والأصول الرقمية والرموز الرقمية والرموز المشفرة ورموز المنفعة؛ توفير موقع على شبكة الإنترنت يضم معلومات مالية تتعلق بالعملة الرقمية والعملة الافتراضية والعملة المشفرة والأصول الرقمية وبلوكشين والأصول الرقمية والرموز الرقمية والرموز المشفرة ودفعات رموز المنفعة؛ توفير المعلومات في مجالات الاستثمار والتمويل عبر شبكات الكمبيوتر وشبكة الاتصالات العالمية؛ التداول الإلكتروني للأدوات المالية؛ خدمات الدفع التجارة الإلكترونية
بالفئة: ٣٦
وصف العلامة: عبارة عن كلمة CALIBRA باحرف لاتينية باللون الاسود
الاشتراطات:
فعلى من لديه اعتراض على ذلك التقدم به مكتوباً لإدارة العلامات التجارية في وزارة الاقتصاد ، أو إرساله بالبريد المسجل ، وذلك خلال (٣٠) يوماً من تاريخ هذا الإعلان.
إدارة العلامات التجارية

## دولة الإمارات العربية المتحدة
## وزارة الاقتصاد
## إدارة العلامات التجارية

### الثلاثاء ٣ مارس ٢٠٢٠ العدد ١٢٨٧٣

تعلن إدارة العلامات التجارية عن تقدم وكيل التسجيل /
دايودبوتا انترناشيونال
بطلب لتسجيل العلامة التجارية:

# BOLTTECH

المودعة تحت رقم : ٣٢٦١٦٣ بتاريخ : ٢٠٢٠/٠٢/٢٢
باسم: كوننكشن باور بروتكشن بي تي إي. ال تي دي.
وعنوانه: ٩ رافلز بليس، #٢٦-٠١ ريبابليك بلازا، سنغافورة ٠٤٨٦١٩
وذلك لتمييز البضائع / الخدمات / المنتجات :
خدمات تصميم وتطوير عتاد وبرامج الكمبيوتر ومعدات الاتصالات السلكية واللاسلكية والهواتف المحمولة والهواتف الذكية وأجهزة الكمبيوتر اللوحية وأجهزة الكمبيوتر المحمولة والأجهزة المحمولة وملحقاتها وأجهزة الاتصالات السلكية واللاسلكية والأجهزة الإلكترونية الرقمية؛ الأمن المعلوماتي؛ خدمات الكمبيوتر؛ خدمات الكمبيوتر المتعلقة بنظام التحليل المالي والاستثماري؛ خدمات الكمبيوتر المتعلقة بربط أجهزة الكمبيوتر والبرامج؛ استشارات في البرمجيات الحاسوبية؛ تصميم برامج التطبيق؛ برمجة الحاسوب؛ تحليل أنظمة الكمبيوتر؛ تصميم أنظمة الكمبيوتر؛ تكنولوجيا المعلومات؛ تطوير قاعدة بيانات الكمبيوتر؛ تحويل البيانات من وسائط مادية الى الكترونية؛ تحويل بيانات برامج الكمبيوتر والبيانات (وليس التحويل المادي) ؛ خدمة الكمبيوتر المتعلقة بإنشاء فهارس المعلومات والمواقع والموارد على شبكات الكمبيوتر؛ خدمات الكمبيوتر المتعلقة بجمع ومعالجة البيانات المحوسبة؛ إنشاء وصيانة المواقع على شبكة الإنترنت؛ استضافة المواقع؛ استضافة الخادم؛ تأجير واستئجار برامج الكمبيوتر وبيانات الكمبيوتر وملحقات الكمبيوتر وأجهزة الكمبيوتر وأنظمة الكمبيوتر وأجهزة معالجة البيانات الإلكترونية والأجهزة والأدوات الكهربائية والإلكترونية؛ فتح الهواتف المحمولة والهواتف الذكية وأجهزة الكمبيوتر والأجهزة الإلكترونية الرقمية؛ توفير برامج غير قابلة للتنزيل باستخدام الذكاء الاصطناعي و / أو التعلم الآلي ، مما يتيح للمستخدمين الحصول على المعلومات المتعلقة بالضمان أو الاستثمار أو التأمين و / أو إعادة التأمين أو البحث عنها أو شرائها أو تحديدها أو تحليلها أو تقييمها؛ توفير برامج غير قابلة للتنزيل للاستثمار ومعالجة المعاملات المالية وإدارتها؛ تصميم وإنشاء واستضافة منصة على الإنترنت لمعالجة الدفع الإلكتروني والمعاملات المالية والإدارة المالية والإدارة عبر شبكة اتصالات عالمية؛ خدمات الكمبيوتر فيما يتعلق بتوفير موقع ويب تفاعلي يضم تقنية تتيح للمستخدمين إدخال المعلومات والوصول إليها والبحث عنها وتبادلها وتوليفها وإنشاء تقارير لاستخدامها في اختيار وإدارة التأمين وإعادة التأمين والضمان و / أو خطة الاستثمار؛ خدمات مزود خدمة التطبيقات (ايه اس بي) التي تتميز باستضافة تطبيقات برامج الكمبيوتر الخاصة بالآخرين؛ خدمات مزود خدمة التطبيقات (ايه اس بي) التي تتميز ببرنامج لإنشاء وتأليف وتوزيع وتنزيل وإرسال واستقبال وتشغيل وتحرير واستخراج وتشفير وفك تشفير وعرض وتخزين وتنظيم النصوص والرسومات والصور والصوت والفيديو ومحتوى الوسائط المتعددة والمنشورات الإلكترونية؛ توفير برامج عبر الإنترنت غير قابلة للتحميل؛ توفير محركات البحث للحصول على البيانات عبر الإنترنت وشبكات الاتصالات الإلكترونية الأخرى؛ خدمات الكمبيوتر المتعلقة بإنشاء فهارس للمعلومات والمواقع والموارد الأخرى المتاحة عبر الإنترنت على شبكات الكمبيوتر العالمية للآخرين؛ مزود خدمة التطبيق (ايه اس بي) يضم برنامجًا للاستخدام في إدارة قواعد البيانات؛ منصات كخدمة (بي ايه ايه اس) يضم منصات برامج الكمبيوتر للاستخدام في إدارة قواعد البيانات؛ برمجيات كخدمة (اس ايه ايه اس) تتميز ببرمجيات للاستخدام في إدارة قواعد البيانات؛ البحث وتطوير منتجات جديدة للآخرين؛ الاستشارات والخدمات الاستشارية وتوفير المعلومات المتعلقة بكل ما تقدم
بالفئة: ٤٢
وصف العلامة: عبارة عن كلمة BOLTTECH باحرف لاتينية
الاشتراطات:
فعلى من لديه اعتراض على ذلك التقدم به مكتوباً لإدارة العلامات التجارية في وزارة الاقتصاد ، أو إرساله بالبريد المسجل ، وذلك خلال (٣٠) يوماً من تاريخ هذا الإعلان.
إدارة العلامات التجارية

## دولة الإمارات العربية المتحدة
## وزارة الاقتصاد
## إدارة العلامات التجارية

### الثلاثاء ٣ مارس ٢٠٢٠ العدد ١٢٨٧٣

تعلن إدارة العلامات التجارية عن تقدم وكيل التسجيل /
دايودبوتا انترناشيونال
بطلب لتسجيل العلامة التجارية:

# BOLTTECH

المودعة تحت رقم : ٣٢٦١٦٢ بتاريخ : ٢٠٢٠/٠٢/٢٢
باسم: كوننكشن باور بروتكشن بي تي إي. ال تي دي.
وعنوانه: ٩ رافلز بليس، #٢٦-٠١ ريبابليك بلازا، سنغافورة ٠٤٨٦١٩
وذلك لتمييز البضائع / الخدمات / المنتجات :
خدمات التركيب والصيانة والإصلاح؛ خدمات تركيب وصيانة وإصلاح وتجديد أجهزة الاتصالات والمعدات والأدوات والأنظمة وأجهزة الكمبيوتر ومعدات الكمبيوتر وأنظمة الكمبيوتر وطرفيات الكمبيوتر والمعدات والملحقات وأجهزة الدفع الإلكتروني والأجهزة الإلكترونية والهواتف المحمولة والهواتف الذكية وأجهزة الكمبيوتر اللوحية والكمبيوتر المحمول والأجهزة الإلكترونية الرقمية وملحقات الأجهزة المحمولة وأجهزة الاتصالات السلكية واللاسلكية وأجهزة معالجة البيانات وبرمجة البيانات وأجهزة وأدوات للتسجيل أو الإرسال أو إعادة إنتاج أو معالجة الصوت أو الصور أو البيانات أو المعدات الكهربائية للاستخدام مع أجهزة الكمبيوتر؛ تأجير أجهزة الدفع الإلكتروني والمعدات والهواتف المحمولة والهواتف الذكية وأجهزة الكمبيوتر اللوحي وأجهزة الكمبيوتر المحمولة والأجهزة الإلكترونية الرقمية؛ توفير المعلومات والخدمات الاستشارية وخدمات المشورة المتعلقة بجميع الخدمات المذكورة
بالفئة: ٣٧
وصف العلامة: عبارة عن كلمة BOLTTECH باحرف لاتينية
الاشتراطات:
فعلى من لديه اعتراض على ذلك التقدم به مكتوباً لإدارة العلامات التجارية في وزارة الاقتصاد ، أو إرساله بالبريد المسجل ، وذلك خلال (٣٠) يوماً من تاريخ هذا الإعلان.
إدارة العلامات التجارية

## دولة الإمارات العربية المتحدة
## وزارة الاقتصاد
## إدارة العلامات التجارية

### الثلاثاء ٣ مارس ٢٠٢٠ العدد ١٢٨٧٣

تعلن إدارة العلامات التجارية عن تقدم وكيل التسجيل /
دايودبوتا انترناشيونال
بطلب لتسجيل العلامة التجارية:

# BOLTTECH

المودعة تحت رقم : ٣٢٦١٦١ بتاريخ : ٢٠٢٠/٠٢/٢٢
باسم: كوننكشن باور بروتكشن بي تي إي. ال تي دي.
وعنوانه: ٩ رافلز بليس، #٢٦-٠١ ريبابليك بلازا، سنغافورة ٠٤٨٦١٩
وذلك لتمييز البضائع / الخدمات / المنتجات :
التأمين؛ الشؤون المالية؛ الشؤون النقدية؛ خدمات إعادة التأمين؛ تقديم خدمات الضمان (بالوسائل الإلكترونية أو غير ذلك)؛ تقديم خدمات التأمين (بالوسائل الإلكترونية أو غير ذلك)؛ خدمات التأمين؛ معلومات التأمين؛ معلومات الكفالة؛ خدمات التأمين؛ الخدمات الاستشارية والمعلومات المتعلقة بالاستثمار والتأمين والتمويل؛ الخدمات الاستشارية والمعلومات المتعلقة بالضمان؛ خدمات الإدارة والاستثمار والإدارة المالية والوساطة المتعلقة بالتأمين وإعادة التأمين؛ إدارة خطط التأمين ومطالبات التأمين؛ الخدمات الاستشارية المتعلقة بالتأمين؛ تحليل معلومات التأمين؛ تقييم لأغراض التأمين؛ التقييم المالي والخدمات المتعلقة بالتأمين؛ بحوث التأمين؛ خدمات المطالبات وإدارة وتقييم التأمين؛ خدمات المطالبات وإدارة وتقييم الضمان؛ توفير المعلومات المتعلقة بالتأمين ضد فقدان الممتلكات والتأمين على الحياة؛ تقدير مخاطر التأمين والخسائر والخصوم؛ توفير بوابة على موقع الإنترنت لحساب العملاء للحصول على معلومات في مجال التأمين وهندسة المخاطر والتحكم في الخسائر ومنع الخسارة وإدارة المخاطر وتحليل الخسارة؛ خدمات جمع ومطابقة عملاء التأمين ، وهي مطابقة طلبات المستهلكين الخاصة بعروض أسعار بوليصة التأمين المجمعة عبر الإنترنت لسماسرة ووكلاء ووكالات التأمين المؤهلين مسبقًا المهتمين بتلك الطلبات؛ الخدمات المالية؛ خدمات الاستشارات الاستثمارية؛ خدمات إدارة الاستثمار؛ السمسرة؛ خدمات استثمار رأس المال؛ خدمات إدارة رأس المال؛ تحليل مالي؛ التقييم المالي (التأمين ، البنوك ، العقارات)؛ معلومات مالية؛ توفير المعلومات المتعلقة بالوساطة المالية بالوسائل الإلكترونية؛ ادارة مالية؛ التخطيط المالي؛ تحليل الاستثمار؛ خدمات تخصيص المحفظة؛ توفير المعلومات المتعلقة بالتخطيط المالي وتحليل الاستثمار وتخصيص المحافظ والتوصيات لاختيار الأدوات المالية؛ الاستشارات المالية والخدمات الاستشارية (بالوسائل الإلكترونية أو غيرذلك)؛ الخدمات التمويلية؛ التقييمات المالية؛ استثمارات الصندوق؛ خدمات وكالات استرداد الديون؛ توفير مواقع الويب والمدونات ومواقع التواصل الاجتماعي التي توفر المعلومات في المجال المالي والتأمين؛ تجميع المعلومات المالية والبيانات والإحصاءات والمؤشرات؛ الضمان وخدمات الضمان الموسعة؛ خدمات تحليل المخاطر وتقييمها وإدارتها (مالية)؛ إدارة الخسائر المالية؛ خدمات دفع الفواتير؛ خدمات الدفع الإلكتروني؛ خدمات القروض المقسطة و تمويل البيع بالتقسيط؛ الاستشارات والخدمات الاستشارية وتوفير المعلومات المتعلقة بكل ما تقدم
بالفئة: ٣٦
وصف العلامة: عبارة عن كلمة BOLTTECH باحرف لاتينية
الاشتراطات:
فعلى من لديه اعتراض على ذلك التقدم به مكتوباً لإدارة العلامات التجارية في وزارة الاقتصاد ، أو إرساله بالبريد المسجل ، وذلك خلال (٣٠) يوماً من تاريخ هذا الإعلان.
إدارة العلامات التجارية

## دولة الإمارات العربية المتحدة
## وزارة الاقتصاد
## إدارة العلامات التجارية

### الثلاثاء ٣ مارس ٢٠٢٠ العدد ١٢٨٧٣

تعلن إدارة العلامات التجارية عن تقدم وكيل التسجيل /
دايودبوتا انترناشيونال
بطلب لتسجيل العلامة التجارية:

# BOLTTECH

المودعة تحت رقم : ٣٢٦١٦٤ بتاريخ : ٢٠٢٠/٠٢/٢٢
باسم: كوننكشن باور بروتكشن بي تي إي. ال تي دي.
وعنوانه: ٩ رافلز بليس، #٢٦-٠١ ريبابليك بلازا، سنغافورة ٠٤٨٦١٩
وذلك لتمييز البضائع / الخدمات / المنتجات :
الخدمات الاستشارية المتعلقة بالترخيص؛ خدمات ترخيص قواعد البيانات؛ ترخيص استخدام برمجيات الكمبيوتر وبرامج الكمبيوتر؛ ترخيص البرامج والتكنولوجيا؛ خدمات مصادقة الوصول إلى الإنترنت؛ مصادقة المستخدم وخدمات التحقق؛ خدمات المعلومات والاستشارات والخدمات الاستشارية المتعلقة بكل ما سبق
بالفئة: ٤٥
وصف العلامة: عبارة عن كلمة BOLTTECH باحرف لاتينية
الاشتراطات:
فعلى من لديه اعتراض على ذلك التقدم به مكتوباً لإدارة العلامات التجارية في وزارة الاقتصاد ، أو إرساله بالبريد المسجل ، وذلك خلال (٣٠) يوماً من تاريخ هذا الإعلان.
إدارة العلامات التجارية

## دولة الإمارات العربية المتحدة
## وزارة الاقتصاد
## إدارة العلامات التجارية

### الثلاثاء ٣ مارس ٢٠٢٠ العدد ١٢٨٧٣

تعلن إدارة العلامات التجارية عن تقدم وكيل التسجيل /
دايودبوتا انترناشيونال
بطلب لتسجيل العلامة التجارية:

# BOLTTECH

المودعة تحت رقم : ٣٢٦١٥٩ بتاريخ : ٢٠٢٠/٠٢/٢٢
باسم: كوننكشن باور بروتكشن بي تي إي. ال تي دي.
وعنوانه: ٩ رافلز بليس، #٢٦-٠١ ريبابليك بلازا، سنغافورة ٠٤٨٦١٩
وذلك لتمييز البضائع / الخدمات / المنتجات :
أجهزة وأدوات لتسجيل أو نقل أو إعادة إنتاج أو معالجة الصوت أو الصور أو البيانات؛ وسائط و برمجيات حاسوب مسجلة وقابلة للتنزيل، وسائط تسجيل وتخزين رقمية أو تناظرية فارغة؛ أجهزة حاسوب و اجهزة ملحقة بالحاسوب؛ برمجيات وأجزاء حاسوب؛ برامجا حاسوب؛ تطبيقات برمجيات الحاسوب، قابلة للتنزيل؛ تطبيقات المحمول؛ تطبيق قابل للتنزيل للهواتف المحمولة وأجهزة الكمبيوتر اللوحية وأجهزة الكمبيوتر التي تمكن المستخدمين من الوصول إلى منصة رقمية عبر الإنترنت يتم من خلالها فتح الحسابات وتوفير التأمين والخدمات المالية التفاعلية والأدوات والموارد المالية؛ اجهزة معالجة البيانات؛ برامج تطبيقات الكمبيوتر للهواتف المحمولة والأجهزة اللوحية وأجهزة الكمبيوتر المحمولة والأجهزة الإلكترونية الرقمية؛ منشورات الكترونية (قابلة للتفريغ)؛ ملفات صوتية و / أو مرئية قابلة للتحميل؛ ملحقات الهاتف المحمول؛ أجهزة جمع البيانات؛ برامج الكمبيوتر لجمع البيانات وتحليلها وتخزينها ومشاركتها؛ برنامج كمبيوتر للبحث والوصول والتصفح وتحديد مكان وتجميع وفهرسة وربط والتنقل والحصول على وتنزيل واستقبال وتشفير وفك تشفير وتشغيل وتخزين و / أو تنظيم النصوص والبيانات والصور والرسومات والصوت والفيديو على شبكة الكمبيوتر العالمية؛ برنامج كمبيوتر لإعادة توجيه البيانات من متجر بيانات على او مرتبطة بالكمبيوتر الشخصي أو الخادم؛ برامج الكمبيوتر لإنشاء وتأليف وتوزيع وتنزيل ونقل واستقبال واللعب والتحرير والاستخراج والترميز وفك التشفير وعرض وتخزين وتنظيم النصوص والرسومات والصور ومحتوى الصوت والفيديو والوسائط المتعددة والمنشورات الإلكترونية؛ برنامج مزامنة البيانات؛ برامج الكمبيوتر لتنسيق وتحويل المحتوى والنص والأعمال المرئية والأعمال الصوتية والأعمال السمعية البصرية والأعمال الأدبية والبيانات والملفات والمستندات والأعمال الإلكترونية إلى تنسيق متوافق مع الأجهزة الإلكترونية المحمولة وأجهزة الكمبيوتر؛ برنامج كمبيوتر تمكن من تنزيل والوصول إلى المحتوى والنصوص والمصنفات المرئية والأعمال الصوتية والمصنفات السمعية والمصنفات الأدبية والبيانات والملفات والمستندات والمصنفات الإلكترونية من خلال جهاز كمبيوتر أو أي جهاز إلكتروني محمول آخر أو برامج قابلة للتنزيل على شكل تطبيق المحمول لأجهزة الكمبيوتر أو غيرها من الأجهزة الإلكترونية الاستهلاكية المحمولة؛ برنامج متصفح الويب لأجهزة الاتصالات المحمولة؛ برنامج كمبيوتر لنقل ومشاركة واستلام وتنزيل وتدفق وعرض ونقل المحتوى والنصوص والأعمال البصرية والأعمال الصوتية والأعمال السمعية البصرية والأعمال الأدبية والبيانات والملفات والمستندات والأعمال الإلكترونية عبر الأجهزة الإلكترونية المحمولة وأجهزة الكمبيوتر وأجهزة الكمبيوتر العالمية و شبكات الاتصالات؛ برامج الكمبيوتر للرسائل عبر الإنترنت والاتصالات؛ أجهزة وأدوات لنقل البيانات؛ أدوات وأجهزة لقراءة ومعالجة البيانات المخزنة؛ أجهزة وأدوات لرصد بيانات شبكات اتصالات؛ أجهزة للتحقق من البيانات؛ أجهزة وبرمجيات الكمبيوتر لإدارة قواعد البيانات؛ برامج كمبيوتر تتعلق بالتمويل والاستثمار والمعلومات التجارية والتأمين ونقل البيانات والرسائل والصور بواسطة الأجهزة الإلكترونية؛ برنامج كمبيوتر تتعلق بضمان ونقل البيانات والرسائل والصور بواسطة الأجهزة الإلكترونية؛ برامج الكمبيوتر للوصول إلى قواعد البيانات عبر الإنترنت وتصفحها والبحث فيها؛ مراكز نقل البيانات؛ برنامج استخراج البيانات؛ جهاز أمن البيانات؛ برنامج معالجة البيانات الإلكترونية (اي دي بي)؛ نشور إلكتروني (قابل للتنزيل) يتم توفيره عبر الإنترنت من قاعدة بيانات أو شبكة كمبيوتر عالمية؛ برامج الكمبيوتر لاستخدامها في توفير وإدارة خدمات التأمين والمنتجات والوساطة التأمين؛ برامج الكمبيوتر لاستخدامها في الاتصال مع إدارة الاحتيال والحماية؛ برنامج لتحليل البيانات ، والذي يستخدم التعلم الآلي وأنظمة الذكاء الاصطناعي؛ أجهزة الذكاء الاصطناعي؛ جهاز الدفع الإلكتروني؛ الهواتف المحمولة والهواتف الذكية والأجهزة الإلكترونية الرقمية وسماعات الرأس وأجزائها وملحقاتها؛ أجهزة تحديد الهوية البيولوجية والمصادقة؛ أجهزة وأدوات القياس الإلكترونية؛ أنظمة التحكم في الوصول لتحديد الهوية البيولوجية والتوثيق؛ أجهزة ومعدات التشفير؛ برامج الكمبيوتر في مجال أمن شبكة التشفير ووظائف أمن البيانات؛ برامج الكمبيوتر لأنظمة التحقق من الهوية لتحديد وتوثيق الأشخاص
بالفئة: ٩
وصف العلامة: عبارة عن كلمة BOLTTECH باحرف لاتينية
الاشتراطات:
فعلى من لديه اعتراض على ذلك التقدم به مكتوباً لإدارة العلامات التجارية في وزارة الاقتصاد ، أو إرساله بالبريد المسجل ، وذلك خلال (٣٠) يوماً من تاريخ هذا الإعلان.
إدارة العلامات التجارية

## دولة الإمارات العربية المتحدة
## وزارة الاقتصاد
## إدارة العلامات التجارية

### الثلاثاء ٣ مارس ٢٠٢٠ العدد ١٢٨٧٣

تعلن إدارة العلامات التجارية عن تقدم وكيل التسجيل /
دايودبوتا انترناشيونال
بطلب لتسجيل العلامة التجارية:

# BOLTTECH

المودعة تحت رقم : ٣٢٦١٦٥ بتاريخ : ٢٠٢٠/٠٢/٢٢
باسم: كوننكشن باور بروتكشن بي تي إي. ال تي دي.
وعنوانه: ٩ رافلز بليس، #٢٦-٠١ ريبابليك بلازا، سنغافورة ٠٤٨٦١٩
وذلك لتمييز البضائع / الخدمات / المنتجات :
خدمات تصميم وتطوير عتاد وبرامج الكمبيوتر ومعدات الاتصالات السلكية واللاسلكية والهواتف المحمولة والهواتف الذكية وأجهزة الكمبيوتر اللوحية وأجهزة الكمبيوتر المحمولة والأجهزة المحمولة وملحقاتها وأجهزة الاتصالات السلكية واللاسلكية والأجهزة الإلكترونية الرقمية؛ الأمن المعلوماتي؛ خدمات الكمبيوتر؛ خدمات الكمبيوتر المتعلقة بنظام التحليل المالي والاستثماري؛ خدمات الكمبيوتر المتعلقة بربط أجهزة الكمبيوتر والبرامج؛ استشارات في البرمجيات الحاسوبية؛ تصميم برامج التطبيق؛ برمجة الحاسوب؛ تحليل أنظمة الكمبيوتر؛ تصميم أنظمة الكمبيوتر؛ تكنولوجيا المعلومات؛ تطوير قاعدة بيانات الكمبيوتر؛ تحويل البيانات من وسائط مادية الى الكترونية؛ تحويل بيانات برامج الكمبيوتر والبيانات (وليس التحويل المادي) ؛ خدمة الكمبيوتر المتعلقة بإنشاء فهارس المعلومات والمواقع والموارد على شبكات الكمبيوتر؛ خدمات الكمبيوتر المتعلقة بجمع ومعالجة البيانات المحوسبة؛ إنشاء وصيانة المواقع على شبكة الإنترنت؛ استضافة المواقع؛ استضافة الخادم؛ تأجير واستئجار برامج الكمبيوتر وبيانات الكمبيوتر وملحقات الكمبيوتر وأجهزة الكمبيوتر وأنظمة الكمبيوتر وأجهزة معالجة البيانات الإلكترونية والأجهزة والأدوات الكهربائية والإلكترونية؛ فتح الهواتف المحمولة والهواتف الذكية وأجهزة الكمبيوتر والأجهزة الإلكترونية الرقمية؛ توفير برامج غير قابلة للتنزيل باستخدام الذكاء الاصطناعي و / أو التعلم الآلي ، مما يتيح للمستخدمين الحصول على المعلومات المتعلقة بالضمان أو الاستثمار أو التأمين و / أو إعادة التأمين أو البحث عنها أو شرائها أو تحديدها أو تحليلها أو تقييمها؛ توفير برامج غير قابلة للتنزيل للاستثمار ومعالجة المعاملات المالية وإدارتها؛ تصميم وإنشاء واستضافة منصة على الإنترنت لمعالجة الدفع الإلكتروني والمعاملات المالية والإدارة المالية والإدارة عبر شبكة اتصالات عالمية؛ خدمات الكمبيوتر فيما يتعلق بتوفير موقع ويب تفاعلي يضم تقنية تتيح للمستخدمين إدخال المعلومات والوصول إليها والبحث عنها وتبادلها وتوليفها وإنشاء تقارير لاستخدامها في اختيار وإدارة التأمين وإعادة التأمين والضمان و / أو خطة الاستثمار؛ خدمات مزود خدمة التطبيقات (ايه اس بي) التي تتميز باستضافة تطبيقات برامج الكمبيوتر الخاصة بالآخرين؛ خدمات مزود خدمة التطبيقات (ايه اس بي) التي تتميز ببرنامج لإنشاء وتأليف وتوزيع وتنزيل وإرسال واستقبال وتشغيل وتحرير واستخراج وتشفير وفك تشفير وعرض وتخزين وتنظيم النصوص والرسومات والصور والصوت والفيديو ومحتوى الوسائط المتعددة والمنشورات الإلكترونية؛ توفير برامج عبر الإنترنت غير قابلة للتحميل؛ توفير محركات البحث للحصول على البيانات عبر الإنترنت وشبكات الاتصالات الإلكترونية الأخرى؛ خدمات الكمبيوتر المتعلقة بإنشاء فهارس للمعلومات والمواقع والموارد الأخرى المتاحة عبر الإنترنت على شبكات الكمبيوتر العالمية للآخرين؛ مزود خدمة التطبيق (ايه اس بي) يضم برنامجًا للاستخدام في إدارة قواعد البيانات؛ منصات كخدمة (بي ايه ايه اس) يضم منصات برامج الكمبيوتر للاستخدام في إدارة قواعد البيانات؛ برمجيات كخدمة (اس ايه ايه اس) تتميز ببرمجيات للاستخدام في إدارة قواعد البيانات؛ البحث وتطوير منتجات جديدة للآخرين؛ الاستشارات والخدمات الاستشارية وتوفير المعلومات المتعلقة بكل ما تقدم
بالفئة: ٤٢
وصف العلامة: عبارة عن كلمة BOLTTECH باحرف لاتينية
الاشتراطات:
فعلى من لديه اعتراض على ذلك التقدم به مكتوباً لإدارة العلامات التجارية في وزارة الاقتصاد ، أو إرساله بالبريد المسجل ، وذلك خلال (٣٠) يوماً من تاريخ هذا الإعلان.
إدارة العلامات التجارية

## دولة الإمارات العربية المتحدة
## وزارة الاقتصاد
## إدارة العلامات التجارية

### الثلاثاء ٣ مارس ٢٠٢٠ العدد ١٢٨٧٣

تعلن إدارة العلامات التجارية عن تقدم وكيل التسجيل /
دايودبوتا انترناشيونال
بطلب لتسجيل العلامة التجارية:

# BOLTTECH

المودعة تحت رقم : ٣٢٦١٦٢ بتاريخ : ٢٠٢٠/٠٢/٢٢
باسم: كوننكشن باور بروتكشن بي تي إي. ال تي دي.
وعنوانه: ٩ رافلز بليس، #٢٦-٠١ ريبابليك بلازا، سنغافورة ٠٤٨٦١٩
وذلك لتمييز البضائع / الخدمات / المنتجات :
خدمات التركيب والصيانة والإصلاح؛ خدمات تركيب وصيانة وإصلاح وتجديد أجهزة الاتصالات والمعدات والأدوات والأنظمة وأجهزة الكمبيوتر ومعدات الكمبيوتر وأنظمة الكمبيوتر وطرفيات الكمبيوتر والمعدات والملحقات وأجهزة الدفع الإلكتروني والأجهزة الإلكترونية والهواتف المحمولة والهواتف الذكية وأجهزة الكمبيوتر اللوحية والكمبيوتر المحمول والأجهزة الإلكترونية الرقمية وملحقات الأجهزة المحمولة وأجهزة الاتصالات السلكية واللاسلكية وأجهزة معالجة البيانات وبرمجة البيانات وأجهزة وأدوات للتسجيل أو الإرسال أو إعادة إنتاج أو معالجة الصوت أو الصور أو البيانات أو المعدات الكهربائية للاستخدام مع أجهزة الكمبيوتر؛ تأجير أجهزة الدفع الإلكتروني والمعدات والهواتف المحمولة والهواتف الذكية وأجهزة الكمبيوتر اللوحي وأجهزة الكمبيوتر المحمولة والأجهزة الإلكترونية الرقمية؛ توفير المعلومات والخدمات الاستشارية وخدمات المشورة المتعلقة بجميع الخدمات المذكورة
بالفئة: ٣٧
وصف العلامة: عبارة عن كلمة BOLTTECH باحرف لاتينية
الاشتراطات:
فعلى من لديه اعتراض على ذلك التقدم به مكتوباً لإدارة العلامات التجارية في وزارة الاقتصاد ، أو إرساله بالبريد المسجل ، وذلك خلال (٣٠) يوماً من تاريخ هذا الإعلان.
إدارة العلامات التجارية

## دولة الإمارات العربية المتحدة
## وزارة الاقتصاد
## إدارة العلامات التجارية

### الثلاثاء ٣ مارس ٢٠٢٠ العدد ١٢٨٧٣

تعلن إدارة العلامات التجارية عن تقدم وكيل التسجيل /
دايودبوتا انترناشيونال
بطلب لتسجيل العلامة التجارية:

# BOLTTECH

المودعة تحت رقم : ٣٢٦١٦١ بتاريخ : ٢٠٢٠/٠٢/٢٢
باسم: كوننكشن باور بروتكشن بي تي إي. ال تي دي.
وعنوانه: ٩ رافلز بليس، #٢٦-٠١ ريبابليك بلازا، سنغافورة ٠٤٨٦١٩
وذلك لتمييز البضائع / الخدمات / المنتجات :
التأمين؛ الشؤون المالية؛ الشؤون النقدية؛ خدمات إعادة التأمين؛ تقديم خدمات الضمان (بالوسائل الإلكترونية أو غير ذلك)؛ تقديم خدمات التأمين (بالوسائل الإلكترونية أو غير ذلك)؛ خدمات التأمين؛ معلومات التأمين؛ معلومات الكفالة؛ خدمات التأمين؛ الخدمات الاستشارية والمعلومات المتعلقة بالاستثمار والتأمين والتمويل؛ الخدمات الاستشارية والمعلومات المتعلقة بالضمان؛ خدمات الإدارة والاستثمار والإدارة المالية والوساطة المتعلقة بالتأمين وإعادة التأمين؛ إدارة خطط التأمين ومطالبات التأمين؛ الخدمات الاستشارية المتعلقة بالتأمين؛ تحليل معلومات التأمين؛ تقييم لأغراض التأمين؛ التقييم المالي والخدمات المتعلقة بالتأمين؛ بحوث التأمين؛ خدمات المطالبات وإدارة وتقييم التأمين؛ خدمات المطالبات وإدارة وتقييم الضمان؛ توفير المعلومات المتعلقة بالتأمين ضد فقدان الممتلكات والتأمين على الحياة؛ تقدير م

الفجر
26

# 40.3 مليار درهم صافي دخل بنوك أبوظبي خلال 2019

•• أبوظبي-وام:

بلغ صافي دخل البنوك التجارية والإسلامية العاملة في إمارة أبوظبي 40.3 مليار درهم تقريبا خلال العام 2019 في مؤشر على استمرار نشاط القطاع الذي يعد أحد أهم القطاعات الداعمة للاقتصاد الوطني.

وتظهر الأرقام المجمعة لنشاط بنوك أبوظبي التجارية أن قيمة العوائد التي حققتها من الفوائد بلغت 21.72 مليار درهم تقريبا، تشكل ما نسبته 53.9% من اجمالي الدخل الذي حققته خلال العام الماضي.

وبلغت قيمة عوائد بنوك الإمارة من الاستثمار 7.93 مليار درهم تقريبا تشكل ما نسبته 19.6% من اجمالي الدخل في حين جاء بقية الدخل من مصادر اخرى بالإضافة الى دخل البنوك الإسلامية.

وكان الربع الأول من العام 2019 شهد نشاطا ملحوظا من حيث قيمة الدخل الذي حققته بنوك أبو ظبي وبلغت قيمته 10.36 مليار درهم في حين وصل في الربع الثاني نحو 9.6 مليار درهم ثم عاد للارتفاع الى 10.24 مليار درهم في الربع الثالث و10.082 مليار درهم في الربع الأخير من العام.

# الأوراق المالية تطلق النظام الالكتروني مرسال

•• أبوظبي-وام:

أطلقت هيئة الأوراق المالية والسلع النظام الالكتروني الذكي مرسال الذي يتيح تنفيذ كافة مراسلات العمل الداخلي لا ورقياً، مما يرسخ مفهوم تبني نهج صديق للبيئة، ويقلل من الانبعاثات الكربونية الناتجة عن استخدام الورق وذلك في إطار تبني استراتيجيات التحول الإلكتروني والرقمي للخدمات والإجراءات، وتعزيزاً لمعايير الاستدامة في بيئة العمل.

ويعمل هذا النظام- الذي تم تطويره من قبل فريق تقنية المعلومات بالهيئة - على رفع مستوى الأتمتة في عمليات الهيئة التشغيلية والإدارية، بحيث يتم الاستغناء كلياً عن الورق في كافة المراسلات الداخلية والخارجية ، واستبدالها بوثائق الكترونية يمكن توقيعها وتصديقها من قبل المعنيين رقمياً، ويعمل النظام في الوقت ذاته على تنظيم عملية إدارة الوثائق وأرشفتها الكترونياً، الأمر الذي يقلل من جهد الموظف ويسهم في سرعة الإنجاز ويحد من إنشاء المزيد من الملفات.

وقال الدكتور عبيد الزعابي، الرئيس التنفيذي للهيئة ان مبادرة الهيئة في اطلاق نظام مرسال الذي يدعم مبدأ العمل بلا ورق يعكس اهتمامنا في تطوير البيئة الرقمية بما يتواكب مع التوجهات الحكومية في هذا الجانب، ويؤكد التزامنا التام على مستوى الهيئة برؤية تحويل أماكن العمل إلى مواقع صديقة للبيئة وكذلك التزامنا بمسؤولياتنا المجتمعية والسعي المتواصل لتحقيق التنمية المستدامة للمجتمع والأجيال المقبلة.

وأضاف أن التقليل من استخدام الورق له انعكاسات ايجابية كبيرة على بيئة العمل؛ نظراً لأنه يوفر الوقت والموارد والميزانيات المستخدمة ويستثمر موارد الهيئة البشرية والمعرفية بالشكل الأمثل، ويحقق تغيّراً إيجابياً في المؤسسات والبيئة، كما يمكن الموظفين من انجاز المهام بيسر ومرونة.

ويتيح النظام- الذي يدعم اللغتين العربية والانجليزية- للموظفين إمكانية استخدامه في أي وقت وفي أي مكان من خلال الأجهزة الذكية، كما يتميز بخاصية إنشاء عدد غير محدود من القوالب والنماذج المستخدمة بحسب ما يتطلبه طبيعة العمل في كل إدارة، مثل محاضر الاجتماعات والتقارير الدورية والمراسلات وغيرها من النماذج، ويضمن إلى جانب ذلك سرية وأمن المعلومات عن طريق تفعيل خاصية عامل الأمن الثنائي Pin Code.

# أبوظبي الأول يطلق payment as a platform لمدفوعات العملاء من التجار

•• أبوظبي-وام:

أطلق بنك أبوظبي الأول خدمة منصة الدفع المتكاملة payment as a platform الخاصة بالتجار، والتي توفر مجموعة من خدمات الدفع ضمن حزمة رقمية واحدة فريدة من نوعها.

وتتيح المنصة إمكانية الدفع باستخدام البطاقات، إلى جانب طرق الدفع الجديدة التي تشمل المحافظ الرقمية المحلية والدولية، وبرامج الولاء، وحلول الاستجابة السريعة، والخدمات ذات القيمة المضافة مثل خدمة الشراء الآن والدفع لاحقاً وخطط التقسيط المريح، كل ذلك ضمن منصة واحدة.

وستُمكّن هذه المنصة مستخدميها من إطلاق عروضهم الخاصة كبطاقات الهدايا أو البطاقات المدفوعة مسبقاً، ويمكن للتجار كذلك التواصل مع منصة الدفع عبر برنامج متكامل مدعوم بواجهة برمجية تتيح لهم الوصول إلى المجموعة الكاملة من خدمات الدفع المدمجة بالمنصة.

وتعتبر منصة الدفع المتكاملة المنتج الأول من حيث النوع والنطاق الذي يتاح للشركات في دولة الإمارات العربية المتحدة ليوفر للتجار حلاً آمناً للمدفوعات الرقمية مع مجموعة متنوعة من الخدمات المدمجة ضمن منصة واحدة ..وتتيح للتجار والشركات الكبيرة قبول الدفعات الإلكترونية بسهولة ويسر بتقنية عدم الاحتكاك داخل المتاجر وعبر الأجهزة النقالة والإنترنت من خلال بوابات دفع غير تقليدية لتوفير خيارات أكثر مرونة.

وقالت هناء الرستماني، رئيس قطاع الخدمات المصرفية للأفراد للمجموعة - بنك أبوظبي الأول: ينصب تركيزنا في بنك أبوظبي الأول على توفير أفضل قيمة لكافة عملائنا ..ومع التطورات والتغيرات الكبيرة التي تشهدها صناعة الدفع الإلكتروني بات التجار يواجهون حاجة متزايدة للاستثمار في التقنيات العصرية ودمج هذه التقنيات مع أنظمة الدفع المختلفة لمواكبة تطور السوق ..وتشكل هذه المنصة حلاً فريداً لمواجهة التحديات، وتسهيل عملية الدفع لكافة الأطراف .

### معرض الشرق الأوسط للطاقة يجمع قادة قطاع الطاقة العالمي في دبي

# التحوّل الرقمي ومصادر الطاقة المتجددة يشكلان محور جلسات المعرض

•• دبي-الفجر:

تتواصل التحضيرات لانطلاقة معرض الشرق الأوسط للطاقة والمؤتمرات التفصيلية المُزمع انعقادها على امتداد 3 أيام ضمن مركز دبي التجاري العالمي بدءاً من 3 مارس.

ويستقبل المعرض، الذي كان يُعرف سابقاً باسم "معرض الشرق الأوسط للكهرباء"، بنسخته هذا العام أكثر من 1،100 جهة عارضة تمثل أكثر من 130 دولة، في ضوء التحوّل الكبير الذي يشهده هذا القطاع في المنطقة. كما سيستعرض أهم رواد القطاع أثر التكنولوجيا المتقدمة في تغيير كامل منظومة الطاقة، يُتوقع تنامي القدرة الطاقية لدول منطقة الشرق الأوسط وشمال أفريقيا بمعدل سنوي يبلغ 6.4% حتى عام 2022، كما أفاد التقرير المعني بآفاق سوق قطاعي الطاقة والمرافق لعام 2020، الصادر عن مجموعة 'إنفورما ماركتس'، الجهة المنظمة لمعرض الشرق الأوسط للطاقة.

وتشير توقعات التقرير إلى أن مبالغ الاستثمارات في مصادر الطاقة المتجددة في دول منطقة الشرق الأوسط وشمال أفريقيا ستتجاوز 35 مليار دولار أمريكي سنوياً مع انتهاء عام 2020.

وستنطلق فعاليات معرض الشرق الأوسط للطاقة يوم الثلاثاء بجلسات عامة تفتتح سلسلة المؤتمرات المرتقبة، تأكيداً على التزام المعرض بسمعته ومركزه في طليعة سباق تطوير قطاع الطاقة».

وتنضم إلى سعادتها في الجلسة الافتتاحية نخبة من رواد قطاع الطاقة البارزين تضم كلاً من ناصر السعيدي، رئيس مجلس إدارة مجلس صناعات الطاقة النظيفة (في دول الشرق الأوسط وشمال أفريقيا)، ويوسف آل علي، المدير التنفيذي لإدارة الطاقة النظيفة في مدينة مصدر، وغوري سينغ، نائب المدير العام للوكالة الدولية للطاقة المتجددة 'آيرينا'.

ومن المتوقع أن تكشف الجلسات العامة الستار عن آراء هامة تخص التطورات المستقبلية لقطاع يواجه مزيجاً معقداً من الحاجة إلى الاستدامة والترشيد في مقابل الطلب العالمي المتزايد على الطاقة.

ويتضمن برنامج المعرض المعرفي الموسّع والمتاح أمام الجمهور هذا العام "مؤتمر التحوّل الرقمي في قطاع الطاقة الذي يركّز على شؤون الشبكات الرقمية والمدن الرقمية المستقبلية، ومؤتمراً آخر يُعنى بشؤون مصادر الطاقة المتجددة. ويشتملان معاً على 30 جلسة، يقودها أكثر من 150 متحدث على امتداد 25 ساعة من الفرص التعليمية الثمينة.

وسيكون زوار معرض الشرق الأوسط للطاقة على موعد مع فعاليات ومعارض تكنولوجية متطورة موزعة على خمسة أقسام رئيسية تضم توليد الطاقة، والمصادر المتجددة، والنقل والتوزيع، وإدارة وترشيد استهلاك الطاقة، والتحوّل الرقمي.

وفي معرض تعليقها، صرّحت كلوديا كونيتشنا، مديرة معرض الشرق الأوسط للطاقة - قسم الشؤون القطاعية لدى 'إنفورما ماركتس': "في ظل الطلب المتزايد على الطاقة وازدياد أهمية الدور الذي تلعبه المصادر المتجددة، يأتي معرض الشرق الأوسط للطاقة مجدداً ليكون في طليعة الأطراف التي تطرح هذا الموضوع وتدير مناقشته وتضع أجندة متكاملة لتلبية الحاجات العالمية للطاقة. وقد استقطب المعرض من جديد اهتمام روّاد القطاع باستعراضه لأحدث الابتكارات الثورية إلى جانب طرحه العميق لمواضيع القطاع الحديثة كالرقمنة.

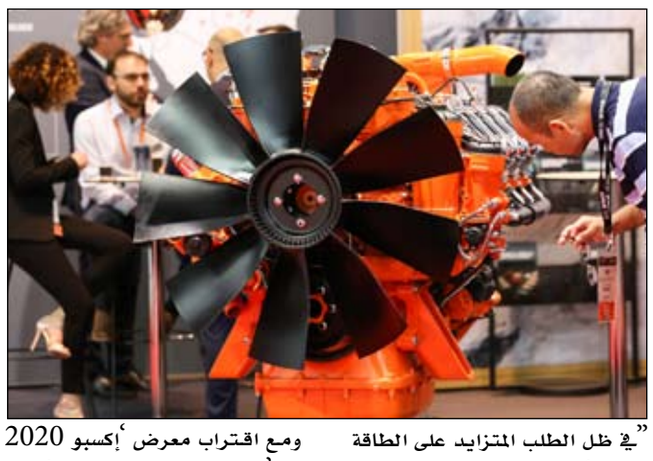

ومع اقتراب معرض 'إكسبو 2020 دبي'، سيسلط معرض الشرق الأوسط للطاقة الضوء على حلول متعددة سيتم تطويرها وتبنيها بالكامل في دبي لاستضافة هذا المعرض العالمي الضخم في أكتوبر».

وينعقد معرض الشرق الأوسط للطاقة تحت رعاية كريمة من سمو الشيخ مكتوم بن محمد بن راشد آل مكتوم، نائب حاكم دبي، وتستضيفه وزارة الطاقة الإماراتية.

# تفاهم بين مجلسي سيدات أعمال أبوظبي وسيدات أعمال عجمان

•• أبوظبي -وام:

وقع مجلس سيدات أعمال أبوظبي ومجلس سيدات أعمال عجمان مذكرة تفاهم خلال الاجتماع الذي عقد في مبنى غرفة تجارة وصناعة أبوظبي.

ووقع على مذكرة التفاهم كل من سعادة مريم محمد الرميثي رئيسة الهيئة التنفيذية لمجلس سيدات أعمال أبوظبي، وسعادة الدكتورة آمنة خليفة آل علي رئيسة مجلس إدارة مجلس سيدات أعمال عجمان، وذلك بحضور عدد من أعضاء الهيئة التنفيذية لمجلس سيدات أعمال أبوظبي والسيدة شفيقة العامري المدير التنفيذي لمجلس سيدات أعمال أبوظبي.

وقالت سعادة مريم الرميثي إن توقيع مذكرة التفاهم مع مجلس سيدات أعمال عجمان يأتي انطلاقاً من رؤية المجلسين بأهمية المشاركة الاقتصادية الفاعلة للمرأة الإماراتية في التنمية الشاملة وتوفير سبل التمكين والدعم الاقتصادي لها من قبل مجالس سيدات الأعمال لتعزيز مساهمتها الإيجابية.

وأضافت أن هذه المذكرة تأتي في سياق التعاون والتكامل بين مجالس سيدات الأعمال في الدولة، للعمل سويا من أجل تحقيق الأهداف التي نسعى إلى بلوغها ..معربة عن سعادتها بهذا التعاون المشترك الذي من شأنه أن يحقق نتائج إيجابية تصب في مصلحة الطرفين.

ولفتت إلى أن هذه المذكرة ستسهم في تبادل وجهات النظر، والعمل على تطوير وتنفيذ المبادرات والمشاريع ذات الاهتمام المشترك.

من جانبها أثنت الدكتورة آمنة خليفة على جهود مجلس سيدات أعمال أبوظبي في دعم سيدات الأعمال وتقديم خدمات ومبادرات رائدة تحفز مساهمة سيدات الأعمال في الاقتصاد الوطني، مؤكدة أهمية مذكرة التفاهم الأمر الذي يساهم في تحقيق رؤية وأهداف مجلسي سيدات أعمال أبوظبي وعجمان.

# اتفاق نهائي بين «أبوظبي التنموية القابضة» و«ويز إير» لإطلاق «ويز إير أبوظبي» للطيران الاقتصادي

•• أبوظبي-وام:

أعلنت شركة أبوظبي التنموية القابضة أمس عن إبرام اتفاق نهائي مع شركة الطيران "ويز إير" القابضة، الشركة الأسرع نموا في أوروبا والأقل إصدارا للانبعاثات الكربونية حيث يتم بموجب الاتفاق إطلاق شركة مشتركة جديدة للطيران الاقتصادي باسم " ويز إير أبوظبي "، والمقرر أن تبدأ عملياتها من مطار أبوظبي الدولي خلال خريف العام الجاري.

ويعد هذا الاتفاق علامة فارقة لإطلاق "ويز إير أبوظبي" كشركة إماراتية لرحلات الطيران الاقتصادي تتخذ من أبوظبي مقرا لها. وتخطط الشركة الجديدة لبدء رحلاتها خلال النصف الثاني من العام الجاري، حيث ستجمع بين توفير رحلات طيران بتكلفة منخفضة والتجارب ذات الجودة العالية للمسافرين على متن رحلاتها والتي ستنطلق إلى مجموعة واسعة من الوجهات في أوروبا والشرق الأوسط وآسيا وأفريقيا.

وسيسهم الاتفاق في توفير فرص عمل جديدة وتعزيز الاقتصاد واستقطاب المزيد من الزوار إلى أبوظبي، ومن المقرر أن تبدأ الشركة خلال الأشهر المقبلة في عملية التوظيف ، وتأتي هذه الخطوة تماشيا مع برنامج المسرعات التنموية "غدا 21"، والذي يعمل على دفع مسيرة تنمية أبوظبي إلى آفاق جديدة من خلال الاستثمار في الأعمال والابتكار والمجتمع.

وبموجب الاتفاق المبرم بين الطرفين، فقد بدأ فريق التطوير بالشركة أعمالها المبدئية والتي تضمنت العمل مع الهيئة العامة للطيران المدني بدولة الإمارات لاستصدار "شهادة مشغل جوي" و"ترخيص التشغيل" لعمليات الشركة.

وقال سعادة محمد حسن السويدي، الرئيس التنفيذي لشركة أبوظبي التنموية القابضة: "يحظى قطاع السياحة بأولوية كبيرة ضمن استراتيجية أبوظبي. وفي هذا الإطار، فقد رصدت حكومة أبوظبي الاستثمارات اللازمة لتعزيز هذا القطاع، والتي لن تقتصر على دعم مطاراتنا فحسب، بل ستشمل أيضا تطوير البنية التحتية السياحية مثل الفنادق والمنتجعات والمعالم الثقافية الممتدة في مختلف أنحاء الإمارة».

وأشار إلى أن العام الماضي شهد تحقيق رقم قياسي من حيث عدد الزائرين بلغ 11.35 مليون زائر إلى أبوظبي، ويرجع الفضل في ذلك إلى توفر وسائل الترابط التي تسهل تنقل الزائرين بين مختلف مناطق الإمارة وبتكاليف تناسب مختلف الفئات.

وأضاف : " لا شك أن شراكتنا مع Wizz Air وغيرها من المؤسسات الرائدة ستمكننا من المساهمة بتعزيز القدرات التنافسية المتميزة التي تحظى بها أبوظبي كوجهة إقليمية وعالمية للسائحين الذين يقصدون الإمارة للترفيه والأعمال على حد سواء.» .

من جهته، قال جوزيف فارادي، الرئيس التنفيذي لشركة Wizz Air Holdings Plc .. « يشكل الإعلان عن التوقيع على الاتفاق النهائي مع شركة أبوظبي التنموية القابضة إنجازا مهما لتدشين شركة طيران جديدة بأبوظبي، ويعكس التزامنا طويل الأمد بالمساهمة في إرساء نموذج أعمال عالي الكفاءة على الصعيدين الاقتصادي والتشغيلي ويتسم بأنه الأكثر استدامة من الناحية البيئية بما يعزز مسيرة تطوير قطاع الطيران بالإمارة».

وأضاف : " تتسق رؤية Wizz Air مع الاستراتيجية التي تتبناها أبوظبي لتنويع اقتصادها، لا سيما أننا نستهدف تحفيز حركة الطيران وزيادة الطلب على الرحلات، بما سيدعم نهج أبوظبي لتنويع مواردها السياحية والاقتصادية. وإننا نتطلع إلى الترحيب بالمسافرين على متن رحلات الشركة الناشئة، من خلال أسطول طائراتها الأقل إصدارا للانبعاثات الكربونية وفائق الكفاءة من حيث استهلاك الوقود." وستعمل الشركة الجديدة على تأسيس وجهات في أسواق تمتلك فيها Wizz Air حاليا عمليات ذات إمكانيات نمو عالية، وبالتحديد في وسط وشرق وغرب أوروبا.

# اقتصادية عجمان تشارك في احتفالات اليوم الخليجي الخامس عشر لحماية المستهلك

•• عجمان-الفجر:

تحت شعار " نحو تسوق إلكتروني آمن" شاركت دائرة التنمية الاقتصادية في عجمان ممثلة بإدارة الرقابة وحماية المستهلك باحتفالات اليوم الخليجي الخامس عشر لحماية المستهلك والذي نظمته وزارة الاقتصاد بفندق سوفتويل داون تاون، بحضور ومشاركة عدد كبير من الجهات الرسمية على رأسها الاتحاد التعاوني الاستهلاكي في الدولة.

وبهذا الشأن، أكد ماهر بطي السويدي، مدي قسم حماية المستهلك بدائرة التنمية الاقتصادية في عجمان حرص الدائرة على المشاركة في كافة الفعاليات المعنية بحماية المستهلك بهدف التعرف على أفضل الممارسات والاطلاع على آخر المستجدات في مجال حماية المستهلك، خاصة وأن قسم حماية المستهلك بالدائرة قد أعد برنامجاً حافلاً للاحتفاء باليوم الخليجي الخامس عشر سيعلن عنه في الأيام القادمة.

تضمن الحفل، الإعلان عن تخفيض للأسعار على 300 سلعة تعاونية خلال شهر مارس، وذلك بحسب ما أعلن عنه سعادة الدكتور سهيل البستكي مدير السعادة والاتصال الحكومي بالاتحاد التعاوني الاستهلاكي في الدولة.

جدير بالذكر ان دائرة التنمية الاقتصادية في عجمان تحتفل بشكل سنوي بيوم حماية المستهلك، انطلاقاً من حرصها على تأمين الأسواق الاستهلاكية وضمان أعلى مستويات الحماية لحقوق المستهلك، باعتباره أولوية رئيسة ضمن توجهات الدائرة في استدامة بيئة استهلاكية واستثمارية آمنة وعادلة تدعم القطاع الاقتصادي في الإمارة.

الفجر
27

### بإشراف دائرة المالية المركزية بالشارقة

# جائزة الأداء المالي المتميّز تبدأ عمليات تقييم العروض لأكثر من 150 ملفاً ضمن دورتها الرابعة

•• الشارقة-الفجر:

بدأت الأمانة العامة لجائزة الأداء المالي المتميّز في نسختها الرابعة والتي أطلقتها دائرة المالية المركزية بالشارقة بهدف تكريم المؤسسات والأفراد المتميّزين في المجال المالي تقديراً لجهودهم في رفع مستوى إدارة الموارد وحفظ المال العام، عمليات تقييم العروض المرئية والفيديو للمرشحين، وذلك على مدار عشرة أيام في مقر الدائرة.

وتأتي هذه الخطوة في إطار استكمال عمليات تقييم الملفات للفئات المترشحة في الفئات المؤسسية، وفئات المبادرات، والفئات الفردية، والذين قدموا طلباتهم من خلال الموقع الإلكتروني للجائزة. وتقام عمليات التقييم بحضور لجنة تقييم خارجية مكونة من د. أسامة عثمان، مدير عام مجموعة المجرة الدولية، وعلياء الحبشي، مدير القطاع التجاري في شركة الشارقة لإدارة الأصول و أعضاء الأمانة العامة للجائزة

وكانت الأمانة العامة لجائزة الأداء المالي المتميّز قد اعتمدت كمعيار فرعي في محور الاتصال والتواصل، معيار تقديم العروض المرئية أمام لجنة التقييم لكل الفئات المترشحة من الجهات والأفراد في الشؤون المالية. ويغطي هذا المعيار المهم الجانب المالي التسويقي والمسؤولية المالية المجتمعية لدى المترشحين، ما يسهم في زيادة فرص تميّزهم بهذه الجائزة الأرفع في مجالها.

وأكد ناصر كشواني، الأمين العام للجائزة، أن الأمانة العامة قاربت على الانتهاء من عمليات التقييم ذات الأدلة المثبتة والتي استخدم فيها المترشحون بفئاتهم المختلفة الموقع الرسمي لنظام الجوائز الحكومية Sharjah Finance Awards لتقديم طلباتهم ضمن الدورة الرابعة للجائزة، التي تستند إلى أعلى المعايير الدولية للتميّز وأفضل الممارسات الإقليمية في هذا المجال

وأشار كشواني إلى أن عدد ملفات الترشيح للدورة الرابعة تجاوز الـ 150 ملفاً في مختلف الفئات، في مؤشر على ارتفاع الإقبال والتفاعل مع الجائزة التي أصبحت تشكل دافعاً للإدارات المالية في الدوائر والهيئات الحكومية، لتطوير عملها، وتعزيز كفاءتها، بما يخدم المنظومة المالية الحكومية في إمارة الشارقة ودولة الإمارات العربية المتحدة، ويتيح الاستثمار الأمثل للموارد البشرية والمالية.

وخلال عملية تقييم العروض المرئية، أشاد ممثلو مجموعة من الجهات الحكومية المشاركة والأفراد المتنافسون على الجائزة، بأهمية معيار تقديم العروض المرئية أمام لجنة التقييم، والذي يعتبر نشراً لثقافة التميز المالية، مثمنين جهود الأمانة العامة للجائزة لإتاحة هذا المعيار الذي كان هدفاً رئيساً للدورة الرابعة من جائزة الأداء المالي المتميّز.

وتعمل دائرة المالية المركزية على تحقيق عدد من الأهداف الاستراتيجية التي تكمن في إدارة وتنمية وتوفير السيولة النقدية، وتطوير منظومة موازنة الأداء، وتنفيذ سياسات مالية متكاملة وفعّالة، وبناء نموذج عالمي في المالية العامة، وتمكين التحول الذكي، وتطبيق خدمات بفئة سبعة نجوم، إضافة إلى تعزيز منظومة الرقابة الداخلية، وتمكين الموارد البشرية المواطنة، وتطوير ثقافة التميّز والابتكار وإدارة الأداء المؤسسي.

# دبي للذهب والسلع تسجل نموا قويا لتداولات العقود الآجلة للذهب

•• دبي-وام:

واصل المنتج الرائد في بورصة دبي للذهب والسلع العقد الآجل للذهب في شهر فبراير أداءه القوي الذي استهل به العام حيث ارتفعت نسبة التداول بنحو 773.6 بالمائه منذ بداية العام حتى تاريخه مقارنة بنفس الفترة من العام الماضي والتي عززها حجم التداول القياسي في شهر يناير والذي بلغ أعلى نسبة له خلال السنوات الماضية.

وجاء هذا النمو القوي في ظل حالة عدم اليقين التي تسود الاقتصاد العالمي وتدفع المستثمرين للتوجه بشكل متزايد نحو الأصول الآمنة. وبلغ إجمالي أحجام التداول في بورصة دبي للذهب والسلع 1.49 مليون عقد خلال شهر فبراير في حين بلغ معدل الاهتمام المفتوح منذ بداية العام حتى تاريخه 367 ألفا و878 عقدا مقارنةً مع 243 ألفا و409 عقود في الفترة ذاتها من العام 2019 بزيادة نسبتها 51.1 بالمائة. كما سجلت تداولات أزواج العملات الرئيسية الست G6 في بورصة دبي للذهب أداء قويا في شهر فبراير حيث حققت فئة الأصول نموا إجماليا في حجم التداول بنسبة 18.1 بالمائه وبقيمة إجمالية بلغت 7.2 مليار دولار أمريكي وكان عقد اليورو دولار المستقبلي الأفضل أداء في هذه الفئة مسجلا تداولات بلغت 76 ألفا و595 عقدا بنمو بنسبة 41.1 بالمائه على أساس شهري.

وقال ليس ميل الرئيس التنفيذي لبورصة دبي للذهب والسلع إن الأحداث غير المتوقعة خلال أول شهرين من العام أدت إلى هزة في الأسواق العالمية حيث يتبع المستثمرون نهجا حذرا إزاء الاقتصاد العالمي ويتجهون بشكل متزايد إلى الاستثمار في منتجات يمكن أن تساعدهم في إدارة المخاطر وينعكس هذا في أحجام التداولات في بورصة دبي للذهب والسلع نتيجة إدراك المزيد من المستثمرين للقيمة المميزة التي تقدمها منتجاتنا لأغراض التحوط .

وتوقع أن تشهد البورصة نشاطا قويا خلال الفترة المتبقية من العام مع استعدادنا لإطلاق منتجات جديدة مصممة خصيصا للمنطقة بهدف تزويد أعضائنا بمجموعة واسعة من الأدوات لحماية استثماراتهم وتعزيز مستويات الأمان .

وأضاف ميل أن بورصة دبي للذهب والسلع تخطط أيضا لإطلاق منتجات جديدة ومبتكرة على صعيد العملات الأجنبية رهنا بموافقة الهيئات التنظيمية بما في ذلك عقود العملات الأجنبية المتجددة FX Rolling وهي عبارة عن عقود عملات أجنبية دائمة تشمل ثلاثة أزواج من العملات من المتوقع أن تكون مفيدة بشكل خاص للمستثمرين المؤسسيين في بورصة دبي للذهب والسلع.

### خلال جولة نظمتها تحت شعار الشارقة بيئة الابتكار الباسمة

# غرفة الشارقة تعرف مجالس الأعمال بمشاريع الشارقة الرائدة وخططها الابتكارية المستقبلية

•• الشارقة-الفجر:

نظمت غرفة تجارة وصناعة الشارقة، أمس (الاثنين)، جولة لرؤساء وأعضاء مجالس العمل في دولة الإمارات، شملت كلا من مركز إكسبو الشارقة، ومركز الشارقة لخدمات المستثمرين سعيد، ومجمع الشارقة للبحوث والتكنولوجيا والابتكار، فضلا عن اطلاعهم على أبرز المعالم الحضارية لإمارة الشارقة وتعريفهم بمشاريعها الرئيسية الرائدة وخططها المستقبلية، وما تشهده من تقدّم وتطور مستمر في كافة مناحي الحياة وعلى مختلف الصعد الاقتصادية والسياحية والثقافية. وشارك في الجولة التي أقيمت تحت شعار الشارقة بيئة الابتكار الباسمة، سعادة وليد عبد الرحمن بوخاطر النائب الثاني لرئيس غرفة تجارة وصناعة الشارقة، ومحمد راشد الديماس وناصر مصبّح الطنيجي أعضاء مجلس إدارة غرفة الشارقة، وسعادة محمد أحمد أمين العوضي مدير عام غرفة الشارقة، إلى جانب عدد من المسؤولين بالغرفة ورجال الأعمال من الشارقة.

#### تجديد سبل التواصل وتوطيد العلاقات

وأكد سعادة عبد الله سلطان العويس رئيس مجلس إدارة غرفة تجارة وصناعة الشارقة، أن الهدف من الجولة هو التعريف بما حققته إمارة الشارقة من نهضة وتقدم في قطاعاتها كافة، والترويج للدور الإقليمي الذي تلعبه على المستوى الاقتصادي والتجاري والثقافي، وما توفره من مزايا وحوافز وتسهيلات جاذبة لمجتمع الأعمال، لافتا إلى أن تنظيم الدورة الثانية من جولة مجالس الأعمال، تأتي إنطلاقا من إيمان الغرفة بأنها من أهم الوسائل والسبل الرامية إلى تقوية الروابط بين البلدان المختلفة من جهة، ودعم العلاقات المتبادلة بين القطاعات الاقتصادية ودوائر الأعمال في تلك الدول من جهة أخرى، كما تعد محطة مهمة أمام رجال الأعمال والمسؤولين، لتجديد سبل التواصل وتوطيد العلاقات، التي نشأت وتطورت على مدى الأعوام الماضية، إضافة إلى كونها فرصة لبناء علاقات جديدة وتبادل المعلومات والتعرف على الخبرات المختلفة ومناقشة إمكانية تنفيذ مشاريع مستقبلية في إطار الخطط التنموية التي تتبناها وتطرحها حكومتنا الرشيدة.

#### إنعكاسات إيجابية

وقبل انطلاق الجولة، رحب سعادة وليد عبد الرحمن بوخاطر بالضيوف، مؤكدا أن الغرفة لمست خلال الدورة الأولى من جولة مجالس الأعمال إنعكاسات إيجابية على مستوى التعاون الاقتصادي والتجاري بين الشارقة ومختلف الدول الصديقة، التي صبت في خدمة مجتمعات الأعمال، بعد اطلاع ممثلي المجالس عن كثب على المزايا والفرص الاستثمارية التي تتيحها الشارقة في شتى المجالات..

مشيرا إلى أن اختيار المؤسسات التي تم زيارتها هذا العام جاء بهدف اطلاع الضيوف على مدى التطور الذي حققته إمارة الشارقة في قطاعاتها كافة وخصوصا في مجال الخدمات الرائدة والمتميزة المقدمة للمستثمرين والمشاريع التنموية وتطوير المرافق العامة إلى جانب أهم المشروعات المستقبلية والأبحاث والتكنولوجيا المبتكرة التي تخطط لها الإمارة..

فضلا عن تسليط الضوء على ما تزخر به من فعاليات ومشاريع تجسد شعار الجولة.

#### إنجاح أنشطة مجالس الأعمال

من جانبه أشار سعادة محمد أحمد أمين العوضي، إلى أن هذه الجولة تعد محطة هامة للإضاءة على ما تبذله الإمارة من جهود لتحقيق التنمية الشاملة والمستدامة، وغيرها من المشروعات التطويرية التي تخطط لها في إطار رؤيتها الاقتصادية الطموحة القائمة على التنويع الاقتصادي، لافتا إلى أن غرفة الشارقة ستحرص على تنظيم هذه الجولة بوتيرة دورية في إطار دورها لدعم وإنجاح أنشطة مجالس الأعمال في إمارة الشارقة وترسيخ الشراكة بين القطاعين العام والخاص والعمل على تناغم جهود الطرفين للارتقاء ببيئة الأعمال إلى أرقى المستويات، وذلك انطلاقا من سعي الغرفة الدؤوب وأولويتها المتمثلة في تعزيز مكانة الشارقة الإقليمية وسمعتها العالمية كوجهة اقتصادية رائدة وجاذبة للمستثمرين في كافة المجالات.

#### تخويل بتشكيل المجالس

بدورها أعلنت هبة المرزوقي تنفيذي أول مجالس الأعمال واللجان المشتركة في الغرفة، عن النظام المعدل الذي يخول غرفة الشارقة إمكانية تشكيل مجالس أعمال الدول الشقيقة والصديقة لتضم رجال أعمال من تلك الدول، وتكون الجهة التي تمثل وتعبر عن تطلعاتهم ورغباتهم وتحقق الأهداف العامة المتمثلة في العمل على تعزيز التعاون المشترك وزيادة حجم التبادل التجاري والاستثماري، فضلا عن تعريف مجتمع الأعمال بالفرص الاستثمارية المتاحة، وبناء تعاون مستقبلي مشترك، مشيرة إلى أن غرفة الشارقة، وانطلاقا من إيمانها بأهمية الدور الذي تقوم به مجالس الأعمال من الناحية الاقتصادية، فقد استحدثت قسما خاصا في إدارة العلاقات الدولية لديها، معني بمجالس الأعمال واللجان المشتركة لضمان تقديم أفضل الخدمات لهم مما يعود بالنفع المتبادل في تحقيق تنمية اقتصادية حقيقية ومستدامة.

#### امكانات تنظيمية عالية

وتم عرض مادة فلمية عن دور وأهمية مجالس الأعمال، بعد ذلك بدأت الجولة بزيارة إلى مركز إكسبو الشارقة حيث تعرف الضيوف على مرافق المركز، والإمكانات التنظيمية واللوجستية التي يوفرها سواء للشركات العارضة أو للزوار، التي تعكس المكانة الرائدة التي يحظى بها، وأهميته على المستوى العالمي في تنظيم واستضافة العديد من المعارض والمؤتمرات الدولية، ومساهمته في تعزيز دور السياحة وقطاع الضيافة والأعمال، كما اطلعوا على أجندة المعارض الدولية التي سيتم تنظيمها هذا العام، بعد ذلك انتقلت الجولة بالضيوف إلى قناة القصباء المائية حيث زاروا مركز الشارقة لخدمات المستثمرين سعيد ، الذي يعد الأول من نوعه على مستوى الإمارة، واطلعوا على خدمات إصدار التراخيص التجارية، وكيفية الحصول على الموافقات اللازمة لتأسيس المشاريع الجديدة، والخدمات التي يوفرها للمستثمرين ورجال الأعمال، وكانت المحطة الأخيرة للجولة في مجمع الشارقة للبحوث والتكنولوجيا والابتكار، حيث كان في استقبال الوفد سعادة حسين محمد المحمودي الرئيس التنفيذي للمجمع الذي قدم عرضا تعريفيا تحدث خلاله عن المجمع وأهم المميزات والخدمات والتسهيلات التي يقدمها للمستثمرين وخططه المستقبلية كما تناول أهم الاستثمارات التي يحتضنها نتيجة للخدمات ذات المستوى العالمي في بيئة استثمارية مثالية تساعد الشركات والاستثمارات الابتكارية على النمو والازدهار، بالإضافة الى استعداد مجمع الشارقة للبحوث والابتكار لتقديم كافة التسهيلات للشركات من مختلف دول العالم التي ترغب في العمل والاستثمار في القطاع المعرفي الذي يعتبر بمثابة نقطة ارتكاز تستند عليه رؤية المجمع ورسالته من خلال دعم وتشجيع وتطوير منظومة الابتكار، ودعم الأبحاث العلمية التطبيقية والتكنولوجية للقيام بالأنشطة الاستثمارية، ضمن منطقة تتميز باتباعها لأفضل المعايير الدولية في تقديم الخدمات النوعية التي ستساعد على جذب الاستثمارات للعمل بجو استثماري آمن وبنية تحتية متكاملة، مما يتيح فرصا كبيرة للصناعات والمنشآت التكنولوجية للنجاح والاستمرار.

#### لقاءات عمل ثنائية

واختتمت الجولة بالعودة إلى غرفة الشارقة، حيث تم تنظيم لقاءات عمل ثنائية بين رؤساء وأعضاء مجالس الأعمال خلال مأدبة غداء، بحضور سعادة عبد الله سلطان العويس رئيس مجلس إدارة غرفة تجارة وصناعة الشارقة، وعدد من أعضاء مجلس الإدارة وسعادة محمد أحمد أمين العوضي مدير عام الغرفة، وسعادة سيف محمد المدفع الرئيس التنفيذي لمركز إكسبو الشارقة، حيث تم بحث مجالات التعاون المتاحة والممكنة، كما أثنى رؤساء وأعضاء مجالس الأعمال على أهمية هذه المبادرة معربين عن شكرهم لغرفة الشارقة لمساهمتها في إلقاء الضوء على ما تزخر به الإمارة من إمكانيات اقتصادية واستثمارية، وحرصها الدؤوب على تعزيز العلاقات مع بلدانهم ودفعها نحو الازدهار والتعاون البنّاء.

# «دبي لصناعات الطيران» تستأنف برنامج إعادة شراء السندات

•• دبي-الفجر:

أعلنت "دبي لصناعات الطيران المحدودة" أمس أنها استأنفت برنامج إعادة شراء السندات. فمنذ بدء البرنامج في منتصف عام 2018، أعادت الشركة شراء ما يقرب من 485 مليون دولار أمريكي من المبلغ الرئيسي للسندات، ولديها تفويض لإعادة شراء سندات أخرى بقيمة تقارب 115 مليون دولار.

وقال فيروز تارابور، الرئيس التنفيذي لشركة دبي لصناعات الطيران: "إن مستويات التداول الحالية لسنداتنا لا تتفق مع قوة ميزانيتنا العمومية وتصنيفاتنا الائتمانية وحالة السيولة لدى الشركة. لدينا حالياً خمس شرائح من الديون غير المسددة، وفي حين أن سندات الاستحقاق طويلة الأجل هي أكثر السندات المقومة بأقل من قيمتها، فإننا نعتزم إعادة شراء السندات المتاحة في كل شريحة بمستويات سعرية مناسبة».

وتمتلك "دبي لصناعات الطيران" حالياً ما يقرب من 2.8 مليار دولار أمريكي من السندات المتداولة المستحقة في أسواق المال الأمريكية.

# 7.3 مليار درهم أرباح أسواق المال الإماراتية في جلسة منتصف الأسبوع

•• أبو ظبي-وام:

نجحت أسواق المال الإماراتية في العودة الى الصعود خلال جلسة منتصف الأسبوع وربحت القيمة السوقية لأسهم الشركات المتداولة نحو 7.3 مليار درهم في ختام التعاملات.

وارتفع المؤشر العام لسوق أبوظبي للأوراق المالية إلى مستوى 4763 نقطة بنمو نسبته 0.84 % فيما صعد المؤشر العام لسوق دبي المالي الى 2536 نقطة بزيادة نسبتها 2.5% مقارنة مع جلسة اليوم السابق.

وكان واضحا منذ بداية الجلسة اتجاه الأسواق نحو الارتفاع نظرا للفارق الكبير بين أسعار طلبات الشراء واغلاقات اليوم السابق في الفترة التمهيدية التي تسبق افتتاح التعاملات.

وتركزت عمليات الشراء في سوق دبي المالي على شريحة من الأسهم القيادية وفي مقدمتها سهم بنك الإمارات دبي الوطني المرتفع إلى 12 درهما وذلك بالإضافة إلى سهم بنك دبي الإسلامي المغلق عند 5.35 درهم. كما ارتفع سهم إعمار إلى 3.43 درهم وتبعه في نفس الاتجاه سهم إعمار مولز إلى 1.55 درهم وارامكس 3.15 درهم.

وفي سوق العاصمة أبوظبي تركزت عمليات الشراء على بنك أبوظبي الأول المرتفع إلى 14 درهما، ومصرف أبوظبي الإسلامي 5.44 درهم إلى جانب سهم الدار 2.09 درهم.

وبلغت قيمة الصفقات المبرمة في السوقين 420 مليون درهم فيما وصل عدد الأسهم المتداولة 184 مليون سهم نفذت من خلال 6086 صفقة.

# عودة مؤشرات أسواق الأسهم الإماراتية للارتفاع مجددا

•• أبوظبي-وام:

استعادت أسواق المال الإماراتية قوتها مجددا وارتفعت مؤشراتها التي حققت مكاسب جيدة بعد مرور نصف ساعة على انطلاق التعاملات وذلك بعد جلسة الأمس التي شهدت عمليات بيع مبالغ فيها.

وارتفع المؤشر العام لسوق دبي المالي بنسبة 2% تقريبا بالغا 2525 نقطة في الساعة 10.30 بتوقيت الإمارات وسط عمليات شراء مؤسسية رأت في الانخفاض المسجل في اليوم السابق فرصة للاستثمار خاصة بعد ما وصلت الأسعار إلى مستويات جاذبة .

وقاد سهم إعمار المرتفع إلى 3.45 درهم الدعم في سوق دبي المالي بجانب سهم بنك الإمارات دبي الوطني المرتفع إلى 11.9 درهم .

وفي سوق أبوظبي للأوراق المالية ارتفع المؤشر العام أيضا بنسبة 2% إلى 4818 نقطة .

وارتفع سهم كل من بنك أبوظبي الأول إلى 14.12 درهم واتصالات إلى 15.4 درهم وبنك أبوظبي التجاري إلى 7 دراهم .

# بنك الفجيرة الوطني يتعاون مع «Ripple» لتحويل الأموال عبر الحدود

•• دبي -وام:

أعلن بنك الفجيرة الوطني عن عقد شراكة مع ريبل «Rippl» - شركة "البلوك تشين" الرائدة - لتسهيل عمليات الدفع وتحويل الأموال عبر الحدود من خلال منصة ريبل نت «RippleNet».

وسيتاح لعملاء البنك من خلال حلّ "البلوك تشين" إجراء عمليات دفع آمنة بالوقت الحقيقي مع إمكانية تتبّعها الشامل والواضح.

وقال فينس كوك، الرئيس التنفيذي لبنك الفجيرة الوطني: "يتعيّن على البنوك في هذه البيئة سريعة التطور التصرّف سريعاً والبحث باستمرار عن طرق جديدة ومحسّنة لخدمة عملائها. فالرقمنة لا تزال حافزاً أساسياً للتغيير، وباعتبارنا بنكاً يركز أولاً على العملاء، ندرك أهمية الاستفادة من تقنية "البلوك تشين" لتوفير تجارب سلسة لعملائنا. فستمكننا منصة ريبل نت من توفير تجربة دفع محسّنة تتيح لعملائنا من الشركات إدارة أموالهم بطريقة أكثر فعالية. وسنبحث دائماً عن أفضل الحلول لعملائنا انطلاقاً من التزامنا بأن نكون أفضل شريك مالي لهم في احتياجاتهم الشخصية والعملية».

وسيستفيد البنك من مزايا الخدمة بتوسيع قاعدة عملائه الهنود من خلال إجراء التحويلات المالية إلى الهند عبر شبكة ريبل العابرة للحدود وتعزيز تجربة المستخدم بشكل كبير في مجال تحويل الأموال. كما تتيح سرعة إجراء التحويلات وفعالية تتبّعها للعملاء الاستفادة من شفافية وفعالية دفع أكبر من السابق.

## الامارات العربية المتحدة
## وزارة العدل

**العدد ١٢٨٧٣ بتاريخ ٢٠٢٠/٣/٣**
**محكمة الشارقة الاتحادية الابتدائية**
**اعلان حكم بالنشر**
**في الدعوى رقم ٢٠١٩/٤٢١٣ م ج**

المرفوعة من المدعي/محمد ابراهيم احمد نايل
الى المدعي عليه/محمد عثمان نصر محمد

حكمت المحكمة بمثابة الحضوري : اولا /رفض الدعوى تجاه المدعي عليه الثاني اكرم مجزوب ابراهيم محمد الزام المدعي بالمصروفات. ثانيا/الزام المدعي عليه الأول محمد عثمان نصر محمد بان يؤدي الى المدعي مبلغ وقدره ٣٣٠٠٠ دولار امريكي او ما يعادله بالدرهم الإماراتي والزامه باداء مبلغ ٢٧٠٠٠ درهم مع الفائدة بواقع ٩٪ من تاريخ قيد الدعوى وحتى تمام السداد على ان لا تزيد عن اصل المبلغ المقضى به والزام المدعي عليه بالمصروفات و ٥٠٠ درهم مقابل اتعاب المحاماة ورفض ما عدا ذلك من طلبات. حكما قابلا للاستئناف خلال ثلاثين يوما اعتبارا من اليوم التالي للاعلان ، وبفوات هذا الميعاد دون طعن منكم على الحكم المشار اليه وستتخذ بحقكم الاجراءات القانونية لتنفيذه ضدكم.

**القلم المدني**

## حكومة راس الخيمة
## دائرة المحاكم

**العدد ١٢٨٧٣ بتاريخ ٢٠٢٠/٣/٣**
**إعلان عن بيع منقولات بالمزاد العلني**
**عن طريق شركة الإمارات للمزادات**
**عن طريق النشر**
**في القضية ٢٠١٧/٢٦٩ تجاري كلي رأس الخيمة**

تعلن محكمة رأس الخيمة الابتدائية - دائرة التنفيذ عن بيع المنقولات العائدة ملكيتها لشركة كونسيبت لتصنيع انظمة الأنابيب ش ذ م م بناء على قرار رئيس المحكمة التجارية الكلية بتاريخ ٢٠٢٠/٣/٤ عن طريق شركة الإمارات للمزادات وذلك في تمام الساعة السادسة مساءا ، علما بان قيمة التأمين ٢٠٪ تدفع نقدا. فعلى من يرغب بالاشتراك او الاطلاع الدخول على الموقع الإلكتروني لشركة الإمارات للمزادات www.emiratesauction.ae، ومن يرغب بالإعتراض عليه مراجعة دائرة التنفيذ أثناء الدوام الرسمي وحتى جلسة المزاد المذكورة.

**رئيس قسم التنفيذ**

## حكومة دبي
## دائرة التنمية الاقتصادية

**العدد ١٢٨٧٣ بتاريخ ٢٠٢٠/٣/٣**
**شهادة بالتاشير في السجل التجاري- بتعين مصفي**

اسم المصفي : **تريدكس لتدقيق الحسابات**

العنوان : مكتب رقم ١٠٧ ملك عبدالرحمن ابراهيم محمد المحميد - ديرة - بورسعيد - هاتف : فاكس : بموجب هذا تعلن دائرة التنمية الاقتصادية بدبي بأنه قد تم تعيين المصفي المذكور أعلاه لتصفية **ادفينشر لتجارة المقطورات - ش ذ م م** وذلك بموجب قرار محاكم دبي بتاريخ ٢٠٢٠/١/٢٠ والموثق لدى كاتب العدل محاكم دبي بتاريخ ٢٠٢٠/١/٢٠ وعلى من لديه أي اعتراض أو مطالبة التقدم إلى المصفي المعين في مكتبه الكائن بدبي على العنوان المذكور أعلاه، مصطحباً معه كافة المستندات والأوراق الثبوتية وذلك خلال (٤٥) يوماً من تاريخ نشر هذا الإعلان

**دائرة التنمية الاقتصادية**

## حكومة دبي
## دائرة التنمية الاقتصادية

**العدد ١٢٨٧٣ بتاريخ ٢٠٢٠/٣/٣**
**شهادة بالتاشير في السجل التجاري- بانحلال شركة**

اسم الشركة : **ادفينشر لتجارة المقطورات - ش ذ م م**

العنوان : مكتب رقم ٢٠٣ ملك ماجد محمد امين محمد صديق الكاظم - هور العنز شرق - ديرة - الشكل القانوني : ذات مسؤولية محدودة ، رقم الرخصة : ٧٨٨٧٧٨ رقم القيد بالسجل التجاري : ١٣٠١٠٨٠ بموجب هذا تعلن دائرة التنمية الاقتصادية بدبي بأنه قد تم التأشير في السجل التجاري لديها بإنحلال الشركة المذكورة أعلاه ، وذلك بموجب قرار محاكم دبي بتاريخ ٢٠٢٠/١/٢٠ والموثق لدى كاتب العدل محاكم دبي بتاريخ ٢٠٢٠/١/٢٠ وعلى من لديه أي اعتراض أو مطالبة التقدم إلى المصفي المعين **تريدكس لتدقيق الحسابات** العنوان : مكتب رقم ١٠٧ ملك عبدالرحمن ابراهيم محمد المحميد - ديرة - بورسعيد - هاتف : فاكس : مصطحباً معه كافة المستندات والأوراق الثبوتية وذلك خلال (٤٥) يوماً من تاريخ نشر هذا الإعلان

**دائرة التنمية الاقتصادية**

## الهلال كابيتال
## اعلان نشر اجتماع خبرة

**العدد١٢٨٧٣ بتاريخ٢٠٢٠/٣/٣**
**في القضية رقم (٢٠١٩/٤١٠٧) تجاري جزئي**

المرفوعة من : موارد للتمويل - بوكالة : عيسى سالم احمد الحرسي المهري ضد المدعي عليهما: ١- سهيلة سعيد مبارك خصيف الناصري ، ٢- هلال بن عبدالله بن سعيد اليحياني. بالاشارة الى كتاب محكمة دبي المؤرخ في ٢٠٢٠/٢/٢٥ والمتضمن تكليفي خبيرا في القضية المذكورة اعلاه نحيطكم علما بانه تقرر عقد اجتماع خبرة في القضية المذكورة يوم الخميس الموافق ٢٠٢٠/٠٣/٥ الساعة ١١,٠٠ صباحا وذلك على العنوان التالي : مكتب الخبير : احمد ماجد لوتاه- الهلال كابيتال- الطابق الثالث- مكتب رقم ٣٠٢ بناية دبي الوطنية للتامين- مقابل ديرة سيتي سنتر- بورسعيد هاتف ٢٩٩٩٠٠٠-٠٤ لذا ندعوكم للحضور في الموعد المذكور وتقديم كافة مالديكم من مستندات ومذكرات .

**الخبير / احمد ماجد لوتاه- رقم قيد (١١١)**

## إجتمـــاع خبـــرة

**العدد١٢٨٧٣ بتاريخ٢٠٢٠/٣/٣**
**الدعوى رقم ٢٠١٩/٤٦١٥ تجاري جزئي**

الى المدعي عليها (جبل اتين لتجارة مواد البناء ذ م م)

حيث ان المدعية (زعبيل لتأجير السيارات ذ م م) قد أقام ضدكم الدعوى رقم (٢٠١٩/٤٦١٥ تجاري جزئي) وحيث انه تم إحالة الدعوى الى الخبير الحسابي / علي عبدالله سلطان المرزوقي / لذا يتوجب عليكم الحضور لاجتماع الخبرة الحسابية في الدعوى وذلك في تمام الحادية عشر صباحا في يوم الخميس الموافق ٢٠٢٠/٣/٥ في مقر مكتب الخبير الكائن بإمارة دبي ، بجوار مركز ابو هيل ، بناية الفاميد (مقابل كنتاكي) المدخل الخلفي ، الطابق الثاني ، مكتب رقم (٢٠١) (مؤسسة المحيط محاسبون قانونيون) هاتف : ٢٦٥٠٦٦٥-٠٤ وفاكس ٢٦٥٠٦٤٥/٠٤ وعليه يرجى الحضور في الموعد المحدد وتقديم كافة ما لديكم من مستندات وفي حالة عدم حضوركم سيتم المضي في إجراءات الخبرة الحسابية في الدعوى.

**الخبير الحسابي /علي المرزوقي**

## تبليغ حضور
## جلسة خبرة حسابية

**العدد١٢٨٧٣ بتاريخ٢٠٢٠/٣/٣**
**صادرة عن الخبير الحسابي**
**شاكر فريد عبدالرحمن زينل**

الى المدعي عليه الأول (برهان عبدالسلام السعدي) والمدعي عليه الثاني (باسل محمد خير السعدي) والمدعي عليه الثالث (اوه ماي كار لتنجيد مقاعد السيارات) والمدعي عليه الرابع (توب موتورز (مؤسسة فردية) والمدعي عليه الخامس (خدماتي ذ م م) والمدعي عليه السادس (عبدالعزيز عمر عبدالله حسن الصعيري) مجهولين الإقامة. نعلمكم بانه قد تم تكليفنا بمهمة الخبرة الحسابية في الدعوى رقم ٢٠١٩/٣٦١١ تجاري جزئي بمحكمة دبي الإبتدائية والمقامة ضدكم من المدعية/ اينوك تسجيل ش ذ م م ويمثله السادة/ القرق والمطروشي محامون ومستشارون قانونيون ندعوكم بصفتكم طرفا في القضية المشار اليها اعلاه بالحضور الى مكتبنا رقم ٥٠٣ بناية بوهليبه شارع المرقبات - ديره - دبي ، وذلك في تمام الساعة ٩,٣٠ من صباح يوم السبت الموافق ٢٠٢٠/٣/٧ وذلك للإجابة على الدعوى وتقديم ما لديكم من مستندات في حال تخلفكم عن الحضور أو عدم ارسال وكيل قانوني عنكم في الوقت المحدد فاننا سنباشر اجراءات الخبرة ونقدم تقريرنا للمحكمة من واقع المستندات المتاحة.

**الخبير الحسابي / شاكر فريد عبدالرحمن زينل**
**تليفون / ٠٤٢٢٠٤٦٦٠**

## إجتمـــاع خبـــرة

**العدد١٢٨٧٣ بتاريخ٢٠٢٠/٣/٣**
**الدعوى رقم (٢٠١٩/١٤٤٨) تجاري كلي**

الى المدعي عليه (عبدالرازق سالم غازي مزروك بصفته الشخصية وبصفته مالك مؤسسة ستاليون للتجارة العامة) حيث ان المدعية (سوبر جيت جاريتر لتجارة المولدات الكهربائية لمالكها عبد محمد خطيب) قد اقام ضدكم الدعوى رقم (٢٠١٩/١٤٤٨) تجاري كلي وحيث انه تم إحالة الدعوى الى الخبير الحسابي / علي عبدالله سلطان المرزوقي / لذا يتوجب عليكم الحضور لاجتماع الخبرة الحسابية / في الدعوى وذلك في تمام الواحدة ظهرا في يوم الخميس الموافق ٢٠٢٠/٣/٥ في مقر مكتب الخبير الكائن بإمارة دبي ، بجوار مركز ابو هيل ، بناية الفاميد (مقابل كنتاكي) المدخل الخلفي ، الطابق الثاني ، مكتب رقم (٢٠١) (مؤسسة المحيط محاسبون قانونيون) هاتف : ٢٦٥٠٦٦٥-٠٤ وفاكس ٢٦٥٠٦٤٥/٠٤ وعليه يرجى الحضور في الموعد المحدد وتقديم كافة ما لديكم من مستندات وفي حالة عدم حضوركم سيتم المضي في إجراءات الخبرة الحسابية في الدعوى.

**الخبير الحسابي /علي المرزوقي**

## حكومة دبي
## محـــاكم دبـي

**العدد ١٢٨٧٣ بتاريخ ٢٠٢٠/٣/٣**
**انذار عدلي بالنشر**
**رقم (٢٠٢٠/١٦٤٦)**

المنذرة / السرايا للعقارات ش ذ م م وتمثلهم بشرى حيدر شعيب
المنذر اليهما : مركز ماوتن جيت لخدمات العمالة المساعده

تنبه المنذرة على المنذر اليهما بضرورة سداد مبلغ ٦٥,٠٠٠,٠٠ (خمسة وستون الف درهم) ، قيمة ما ترصد من ضريبة القيمة المضافة المستحقة من تاريخ ٢٠١٨/١/١ وحتى ٢٠٢٠/٢/٢٥ والمقررة بموجب عقد الايجار وذلك في خلال مدة اقصاها اسبوع من نشر هذا الإنذار وإلا ستضطر المنذرة اسفة الى اتخاذ الإجراءات القانونية ضدكم مع تحميلكم ما يترتب على ذلك من اثار بما فيها اقامة الدعاوى القضائية والمطالبة بالتعويض عن أي اضرار اخرى تترتب على عدم التزام المنذر اليها بموضوع الإنذار مع تحميلكم كافة الرسوم والمصاريف واتعاب المحاماة.

**الكاتب العدل**

## حكومة دبي
## محـــاكم دبـي

**العدد ١٢٨٧٣ بتاريخ ٢٠٢٠/٣/٣**
**انذار عدلي بالنشر**
**رقم (٢٠٢٠/١٤٦٩)**

المنذر : الإمارات للخدمات الفنية - ذ م م
المنذر اليه : الغرير للإنشاءات المنيوم - ش ذ م م (رخصة تجارية رقم ٣٠٠٤٥٢)
صادرة عن دائرة التنمية الإقتصادية بدبي

بموجب الإنذار رقم ٢٠٢٠/٣٥٣٩٥ إنذار عدلي والمسجل لدى كاتب العدل بدبي فإن المنذرة وبموجب هذا الإنذار تنبه المنذرة على المنذر اليها بسداد قيمة الشيكات المرتجعة المستحقة لها والمبالغ المترصدة بذمتها والواردة بصدر هذا الإنذار بقيمة اجمالية وقدرها ٥٢,١٧٧,٣٦ درهم إماراتي (اثنان وخمسون الف ومائة وسبعة وسبعون درهم وستة وثلاثون فلس) وذلك خلال خمسة ايام من الإعلان بالنشر بهذا الإنذار وإلا سنضطر الى اتخاذ كافة الإجراءات القانونية اللازمة لالزامه بسداد المبلغ المذكور والفائدة القانونية المستحقة عليه ، فضلا عن الحجز على كافة اموالكم المنقولة والغير المنقولة وبيعها بالمزاد العلني بالإضافة الى تحميلكم مسؤولية التعويض عن كافة الأضرار المادية والأدبية التي لحقت بالمنذرة والرسوم والمصاريف واتعاب المحاماة.

**الكاتب العدل**

## إجتمـــاع خبـــرة

**العدد١٢٨٧٣ بتاريخ٢٠٢٠/٣/٣**
**إعلان حضور جلسة خبرة**
**في القضية رقم ٢٠٢٠/٢٧ نزاع تعيين خبرة تجاري**

السادة / شركة بيتروليا م م ح والسيد / رضا علي أطهر ، بناء على تكليف محكمة دبي الإبتدائية الموقرة وتعيين خبيرا في القضية المذكورة أعلاه. فإننا ندعوكم لحضور اجتماع الخبرة في يوم الثلاثاء الموافق ٢٠٢٠/٣/٣ الساعة ١١ صباحا في مكتبنا الكائن في إمارة دبي - الخليج التجاري - ابراج الإمارات الوطنية (ENI Churchill Towers) - الطابق ٣٣ مكتب رقم ٣٣٠٨.

في حال عدم حضوركم سوف يتم استكمال إجراءات الخبرة أصولا.

**الخبير البحري المكلف القبطان**
**حمزة وجيه الطنجير**

## إجتمـــاع خبـــرة

**العدد١٢٨٧٣ بتاريخ٢٠٢٠/٣/٣**
**إعلان بالنشر**
**الخبير / إيزيس مجاهد**
**اعلان المدعي عليه بموعد اجتماع خبرة**

المدعي عليها الاولى/ شركة كومباس أوشين للشحن - ذ م م
المدعي عليها الثانية / شركة كومباس أوشن للشحن - ذ م م

يعلن الخبير الحاسبي / إيزيس مجاهد بدء أعمال الخبرة المحاسبية بموجب الحكم الصادر من محكمة دبي الابتدائية بتاريخ ٢٠٢٠/٢/٩ في الدعوى رقم ٢٠١٩/٤٠٧١ تجاري جزئي والمقامة من شركة الغرير للأغذية ذ م م وتعلن المدعي عليهما او من يمثلهما قانونا بموعد اجتماع خبرة لتقديم كافة ما لديهم من مستندات ودفوع وذلك يوم الاثنين الموافق ٢٠٢٠/٣/٢ في تمام الساعة الرابعة عصرا ، وذلك بمقر مكتب الخبير الكائن في امارة دبي - ديرة بناية مكاتب ، خلف الشركة العربية للسيارات - توكيل نيسان - مقابل الفطيم اوتومول - الطابق التاسع مكتب ٩١٠. هاتف ٢٩٤٧٠٠٢-٠٤ فاكس ٢٩٤٧٠٠٣-٠٤

**الخبير / إيزيس مجاهد**

## وزارة العدل
## الشئون الفنية والتعاون الدولي
## ادارة الكاتب العدل والتصديقات

**العدد ١٢٨٧٣ بتاريخ ٢٠٢٠/٣/٣**
**اعلان بالنشر**

المرجع : ٢١١

ليكن معلوما للجميع بان السيد/محمد باشا مياه محمد - بنغلاديش الجنسية ويحمل رقم هوية إماراتية رقم (784197435105024) ويقيم بالشارقة. السيد/محمد اسف خليق الزمان - هندي الجنسية ويحمل هوية إماراتية رقم (784197131504942) ويقيم بالشارقة يرغبون في البيع والتنازل عن كامل حصتهم البالغة (50%) لكل شخص وذلك الى السيد/ الطرف الثالث : راشد فراز جول فراز - باكستاني الجنسية ويحمل هوية إماراتية (784199448042699) ويقيم بالشارقة - السيد/ الطرف الرابع : بابر فراز بن كل فراز - باكستاني الجنسية ويحمل هوية إماراتية رقم (784199521831828) ويقيم بالشارقة. السيد/ الطرف الخامس : كل فراز بن عبدالستار - باكستاني الجنسية ويحمل هوية إماراتية رقم (784196290740321) ويقيم بالشارقة في الرخصة المسماة سابقا (عيون المها لتصليح كهرباء السيارات) تأسست بإمارة الشارقة بموجب رخصة رقم (621252) تعديلات اخرى : وتم تغيير الاسم التجاري من الاسم عيون المها لتصليح كهرباء السيارات الى الخبير لنسخ المفاتيح وتنازل صاحب الرخصة الى اخرين وتم حذف نشاط اصلاح كهرباء السيارات وشحن البطاريات واضافة انشطة نسخ المفاتيح وتصليح الاقفال وتغير وكيل الخدمات بوشرة محمد الزعري الى وكيل الخدمات الجديد محمد موسى عبالرحيم في المنشأة المذكورة بكافة مقوماتها المادية والمعنوية والاسم شاملا هذا البيع كافة الموجودات والمعدات في المنشأة المباعة كذلك الاسم التجاري والرخصة المهنية والشهرة. وعملابنص المادة (14) فقرة (5) من احكام القانون الاتحادي رقم (4) لسنة 2013 في شان الكاتب العدل . فقد اقتضى نشر هذا الاعلان للعلم وانه سوف يتم التصديق على الاجراء المشار اليه بعد اسبوعين من تاريخ هذا الاعلان فمن لديه اي اعتراض حيال ذلك عليه مراجعة مكتب الكاتب العدل المذكورة لاتباع الاجراءات القانونية

**مكتب الكاتب العدل بالشارقة**
**إنجازات للخدمات الصناعية ١٣**

## محاكم دبي
## محاكم دبي الابتدائية

**العدد ١٢٨٧٣ بتاريخ ٢٠٢٠/٣/٣**
**اعلان بيع عقار بالنشر**
**فى الدعوى رقم ٢٠١٩/٤٠١ تنفيذ عقاري**

طالب التنفيذ: بنك الإمارات دبي الوطني - ش م ع
عنوانه : إمارة دبي - ديرة - شارع بني ياس - بجوار غرفة تجارة وصناعة دبي ، هاتف رقم : 04/3874225 موبايل رقم 055/7016552 رقم مكاني (3113783794) - Email/maliklaw@Emirates.net.ae
المنفذ ضده : فيكاس اجروال رام كومار اجروال - عنوانه : إمارة دبي - بردبي - منطقة برج خليفة - مبنى خليفة تاور زون 2 بي (Khalifa Tower Zone 2B) الوحدة رقم (2903) الطابق رقم (29) موبايل رقم 050/1884377 رقم مكاني 2611687939 - Email/vc@accil
انه في يوم الأربعاء الموافق 2020/3/11 الساعة 5.00 مساء وفي الايام الثلاث التالية ان اقتضى الحال سيجرى بيع العقار الموضحة اوصافه ادناه لدى الجهة التى انيط بها البيع (شركة الامارات للمزادات وعلى موقعها الالكتروني www.emiratesauction.ae) وعلى راغبي الشراء ايداع تأمين لا يقل عن 20% من الثمن الأساسي قبل دخول المزايدة ولكل من لديه اعتراض على البيع التقدم باعتراضه معززا بما يبرره من مستندات قبل الجلسة المحددة للبيع وفي المواعيد المبينة بالمادة 301 من قانون الاجراءات المدنية وعلى من يعتمد عطاؤه ايداع كامل الثمن والمصاريف خلال عشرة ايام التالية لجلسة البيع ولكل شخص غير ممنوع من المزايدة ان يزيد على الثمن خلال العشرة ايام التالية لرسوم المزاد بشرط الا تقل هذه الزيادة عن عشر الثمن على ان يقوم بايداع كامل الثمن المعروض والمصروفات خزينة المحكمة وفيما يلي بيان اوصاف الممتلكات : نوع العقار : شقة سكنية - رقم الارض : 155 - المنطقة : برج خليفة - اسم المبنى : برج خليفة المنطقة 2 ب - رقم المبنى : 1 - رقم العقار : 2903 - المساحة : 216.74 متر مربع - التقييم (4.432.638) درهم - ملاحظة : يدفع المبلغ فورا.

**رئيس القسم**

## حكومة دبي
## محـــاكم دبـي

**العدد ١٢٨٧٣ بتاريخ ٢٠٢٠/٣/٣**
**انذار عدلي بالنشر**
**رقم (٢٠٢٠/١٤٧٠)**

المنذر : بنك القيوين الوطني (ش م ع) بوكالة المحاميين / خالد كلندر وعلى العبيدلي
المنذر اليهم : ١- ناند كيشور ناجديف - هندي الجنسية
٢- ان ان ان اس انترناشيونال لمتد - شركة أوفشور

إنذار عدلي لسداد المنذر اليهم المبالغ المترصدة في ذمتهم لصالح المنذر والبالغ قدرها ٦٧٤,٠٠٢,٩٦ درهم (ستة ملايين ومائة واربعة وسبعون الف واثنان درهم وستة وتسعون فلسا) بخصوص التسهيلات الممنوحة كما هو الرصيد بتاريخ ٢٠٢٠/١/٦ بالإضافة الى الفوائد الاتفاقية حتى تاريخ السداد وذلك في موعد اقصاه ٣٠ يوم من تاريخ تسلمكم هذا الإعلان وفي حالة عدم السداد خلال الاجل سالف الذكر سيضطر المنذر اسفا الى اتخاذ كافة الإجراءات القانونية تجاهكم والمتمثلة في بيع العقار المشار اليه بصدر الإنذار بطريق المزاد العلني مع تحميلكم كافة الرسوم والمصاريف ومقابل اتعاب المحاماة.

**الكاتب العدل**

## حكومة دبي
## محـــاكم دبـي

**العدد ١٢٨٧٣ بتاريخ ٢٠٢٠/٣/٣**
**انذار عدلي بالنشر**
**رقم (٢٠٢٠/١٤٢٧)**

المنذرة : شركة نزيه التجارية - ذ م م
ضد المنذر اليه الأول : صالون ميشيل دياز للرجال

المنذر اليه الثاني : مايكل كابونجاج دياز - فإن المنذرة تنذر المنذر اليهم بسداد المبالغ المترصدة بذمتهم لصالح المنذرة والبالغة مبلغ وقدره (٤٢٠٠ درهم) (أربعة الاف ومائتان درهم) في موعد غايته ٥ أيام (خمسة أيام عمل) من تاريخ الإنذار الماثل ، وإلا ستضطر المنذرة الى اتخاذ كافة الإجراءات القانونية قبل المنذر اليهم للمطالبة بحقها الثابت قبلهم ، مع الزامهم بالتعويضات والتضمينات ، والفائدة القانونية من تاريخ الإستحقاق ، وبكافة المصاريف التي تتكبدها المنذرة في سبيل ذلك ، مع حفظ حق المنذرة في اتخاذ كافة الإجراءات التحفظية والوقتية لحفظ حقها قبل المنذر اليهم وغير ذلك من الإجراءات التي أتاحها القانون للمنذرة لحفظ حقها الثابت قبل المنذر اليهم وذلك اجمع مع حفظ كافة حقوق المنذرة الأخرى.

**الكاتب العدل**

## الشئون الفنية والتعاون الدولي
## ادارة الكاتب العدل والتصديقات
## محكمة دبا الحصن الابتدائية

**العدد١٢٨٧٣ بتاريخ٢٠٢٠/٣/٣**
**اعـــلان**

انه في يوم الإثنين الموافق ٢٠٢٠/٣/٢ م

ليكن معلوما للجميع بان السيد/ سلمان احمد رشيد محمد بني رشيد - إماراتي الجنسية - بطالة الهوية رقم (٧٨٤١٩٦٤٧١٥٨٤٢٤١) وبصفته مالك/ يامين لتجارة مواد البناء - رخصة تجارية رقم (١٤١٤٨٠) صادرة من دائرة التنمية الإقتصادية - فرع دبا الحصن / الشارقة ونشاطه التجاري : بيع مواد البناء - بالتجزئة - نسخ المفاتيح وتصليح الأقفال. بأنها تنازلت عن كامل حصصها في / يامين لتجارة مواد البناء والبالغ ١٠٠٪ وذلك الى السيد/ عبيد الحق شمس الحق - بنغلاديشي الجنسية يحمل بطاقة الهوية رقم : ٧٨٤١٩٧٤٣٢٠٦٤٧٠٣ مع تغيير الشكل القانوني من مؤسسة فردية الى وكيل خدمات محلي ، ليكون المتنازل نفسه وكيل خدمات محلي في الرخصة.

وللمتنازل اليه مطلق الحرية في التصرف في حصصه المشار اليها علاه وله حق التصرف فيها تصرف المالك في ملكه. وعملا لنص المادة (١٦) فقرة ٣ من القانون الاتحادي رقم (٢٢) لسنة ١٩٩١ في شان الكاتب العدل. فقد اقتضى نشر هذا الاعلان للعلم وعلى كل من له حق الاعتراض على هذا الاجراء ان يقوم بالمراجعة الى كاتب العدل خلال اسبوعين من تاريخ نشر هذا الاعلان والاستستكمل الاجراءات القانونية.

**الكاتب العدل**
**محكمة دبا الحصن الاتحادية الابتدائية**

## إجتمـــاع خبـــرة

**العدد١٢٨٧٣ بتاريخ٢٠٢٠/٣/٣**
**مذكرة إعلان مدعي عليه بالنشر للحضور امام الخبرة**
**بالدعوى رقم (٢٠١٩/٤٥٣٧) تجاري كلي - دبي**

الى الخصم المدخل / الراب للسياحة والسفر ش ذ م م ويمثلها قانونا المدير / وولونج جو

نحيطكم علما أنه تم انتدابنا خبير حسابي بالقضية اعلاه والمرفوعة من / يانجي شاور (اصليا) وجمعة حسن خميس بوكتارة بصفته شريكا في الراب للسياحة والسفر (مدعي تقابلا) على النحو الموضح بلائحتي الدعوى الاصلية والمتقابلة. وعليه فانتم مكلفين بالحضور او من يمثلكم قانونا باجتماع الخبرة المقرر عقده يوم الخميس الموافق ٢٠٢٠/٣/١٢ الساعة الحادية عشر صباحا وذلك بمكتب الخبير المنتدب الكائن : دبي - الخليج التجاري - بجوار برج وان امنيات - برج بريسم - الطابق الثامن - مكتب ٨٠٥ - احمد الحوسني لتدقيق الحسابات. يرجى الحضور بالموعد والمكان المحدد وإحضار المستندات المؤيدة لدفاعكم بالدعوى علما بأنه في حال تخلفكم عن الحضور فان الخبرة ستباشر اعمالها وفقا للصلاحيات المخولة لها قانونا.

**الخبير الحسابي / اسامه احمد مالك**
**رقم القيد ١٤٥**

## وزارة العدل
## الشئون الفنية والتعاون الدولي
## ادارة الكاتب العدل والتصديقات

**العدد ١٢٨٧٣ بتاريخ ٢٠٢٠/٣/٣**
**اعلان بالنشر**

المرجع : ٢١٣

ليكن معلوما للجميع بان السيد/ احمد ابراهيم علي محمد - الإمارات الجنسية يرغب في البيع والتنازل عن كامل حصته البالغة ١٠٠٪ وذلك الى السيد/ شاهي شكور كيدانجي بوتالات عبدول - الهند الجنسية في الرخصة باسم (بقالة جسر الفلاح) تأسست بإمارة الشارقة بموجب رخصة رقم (٧٣٦٩٤٠) الصادرة من دائرة التنمية الإقتصادية بالشارقة. (تغييرات اخرى) - تم تغيير الشكل القانوني من فردية الى وكيل خدمات. وعملابنص المادة (١٤) فقرة (٥) من احكام القانون الاتحادي رقم (٤) لسنة ٢٠١٣ في شان الكاتب العدل. فقد اقتضى نشر هذا الاعلان للعلم وانه سوف يتم التصديق على الاجراء المشار اليه بعد اسبوعين من تاريخ هذا الاعلان فمن لديه اي اعتراض حيال ذلك عليه مراجعة مكتب الكاتب العدل المذكورة لاتباع الاجراءات القانونية

**مكتب الكاتب العدل بالشارقة**
**إنجازات للخدمات الصناعية ١٣**

## وزارة العدل
## الشئون الفنية والتعاون الدولي
## ادارة الكاتب العدل والتصديقات

**العدد ١٢٨٧٣ بتاريخ ٢٠٢٠/٣/٣**
**اعلان بالنشر**

المرجع : ٢٠٩

ليكن معلوما للجميع بان السيد/جيناس شيناكول فانالايت رحمن - هندي الجنسية يرغب في البيع والتنازل عن كامل حصته البالغة ١٠٠٪ وذلك الى السيد/ تانزير بوثيا كيتيناكاث حميد ثارال - هندي الجنسية في (مطعم الدار العربي) والتي تأسست بإمارة الشارقة بموجب رخصة رقم (٢١٦٤٠٤). وعملابنص المادة (١٤) فقرة (٥) من احكام القانون الاتحادي رقم (٤) لسنة ٢٠١٣ في شان الكاتب العدل. فقد اقتضى نشر هذا الاعلان للعلم وانه سوف يتم التصديق على الاجراء المشار اليه بعد اسبوعين من تاريخ هذا الاعلان فمن لديه اي اعتراض حيال ذلك عليه مراجعة مكتب الكاتب العدل المذكورة لاتباع الاجراءات القانونية

**مكتب الكاتب العدل بالشارقة**
**إنجازات للخدمات الصناعية ١٣**

## إجتمـــاع خبـــرة

**العدد١٢٨٧٣ بتاريخ٢٠٢٠/٣/٣**
**إعلان بالنشر**
**الدعوى رقم ٤٧١ لسنة ٢٠١٩ عقاري جزئي**

المرفوعة من : محمد عبدالرحمن محمد محمد شريف العوضي
ضد : ١- ميمون للتطوير العقاري - ش م ح
٢- ميمون للوساطة العقارية - ش ذ م م

المدعي عليهما مدعوين للحضور شخصيا او بواسطة وكيل معتمد لاجتماع الخبرة الهندسية المقرر عقده الساعة ٢,٠٠ يوم الإثنين الموافق ٢٠٢٠/٣/٩ وذلك بمقر الخبير الكائن دبي - بناية الشيخ سعود القاسمي - شارع عمان - مكتب (٥٠٥) مصطحبين معكم كافة المستندات التي ترغبون في تقديمها للخبير.

للتواصل : 0508045120

**الخبير /د. مصطفى بن علي الشرياني**

## دائرة التنمية الاقتصادية
## حكومة عجمان

**العدد ١٢٨٧٣ بتاريخ ٢٠٢٠/٣/٣**
**رقم الرخصة : ٩١٢٥١**
**غرفة تجارة وصناعة عجمان - قسم السجل التجاري**
**إعلان وحل وتصفية**

الاسم التجاري : في أم مارين انترناشيونال - ذ م م

نعلن للجميع بان الشركة المذكورة اعلاه هي : في أم مارين انترناشيونال - ذ م م شركة ذات مسؤولية محدودة تاسست في امارة عجمان بموجب قانون الشركات الاتحادي رقم (٨) لسنة (١٩٨٤) وتعديلاته مرخصة في دائرة التنمية الاقتصادية وسجلته بالتنمية الاقتصادية تحت رقم (٩١٢٥١) وقد قرر الشركاء حلها وتصفيتها وتعيين السيد.

**جمال لتدقيق الحسابات**

مصفى قانوني للشركة فعلى كل من له اي حق او اعتراض التقدم به للمصفي القانوني المذكورة اعلاه خلال مدة (٤٥) يوما من تاريخ نشر الاعلان وعلى العنوان التالي : امارة عجمان ، هاتف : ٠٦٧٤٤٧٧٧١ ، ص.ب : ١١٣١

## الامارات العربية المتحدة
## وزارة العدل

**العدد ١٢٨٧٣ بتاريخ ٢٠٢٠/٣/٣**
**محكمة الشارقة الاتحادية الابتدائية**
**اعلان حكم بالنشر**
**في الدعوى رقم ٢٠٢٠/٥٩٢ مدني جزئي**

المرفوعة من قبل المدعي/ محمد الصادق إسماعيل احمد محمد
ضد المدعي عليه: معاذ زيد سليمان الحسن

القرار

في ٢٠٢٠/٣/٢

حكمت المحكمة بمثابة الحضوري : -

بالزام المدعي عليه بدفع مبلغ ٤٠٠٠ درهم اربعة الاف درهما للمدعي ورفض ما عدا ذلك من طلبات والزمته بالرسوم والمصاريف.

حرر في ٢٠٢٠/٣/٢

**قلم الكتاب**

## حكومة راس الخيمة
## دائرة المحاكم

**العدد١٢٨٧٣بتاريخ٢٠٢٠/٣/٣**
**الاسماء**

تعلن دائـرة محاكم رأس الخيمة بـأن المدعو/ بيكم بي محمد علي ، تقدمت بطلب تعديل المقطع الأول لاسمها من (بيكم بي) إلى (نوره) ليكون اسمها بعد التعديل/نورة محمد علي.

وان من له مصلحة في الاعتراض ان يتقدم خلال خمسة عشر يوما من تاريخ الاعلان امام قسم الاشهادات في محكمة رأس الخيمة.

**قاضي محكمة رأس الخيمة الابتدائية**
**هشام ابراهيم محمد**

## محاكم دبي
### محكمة دبي الابتدائية التجارية

**العدد ١٢٨٧٣ بتاريخ ٢٠٢٠/٣/٣**

**اعلان بالنشر**

**في الدعوى ٣٢٩/٢٠٢٠/١٦ تجاري جزئي**

موضوع الدعوى : المطالبة بالزام المدعي عليها بمبلغ وقدره (٣٨٨٦٨٢,٥٠ درهم) والرسوم والمصاريف واتعاب المحاماة والفائدة ١٢٪ من تاريخ رفع الدعوى وحتى السداد التام

طالب الإعلان : شركة الإمارات للغازات الصناعية - ذ م م - صفته بالقضية : مدعي

المطلوب إعلانه : ١- كلاى - ماكس لاجهزة التبريد والتكييف (ذ م م) - صفته بالقضية : مدعي عليه - مجهول محل الإقامة

موضوع الإعلان : قد أقام عليك الدعوى وموضوعها المطالبة بالزام المدعي عليها بمبلغ وقدره (٣٨٨٦٨٢,٥٠ درهم) والرسوم والمصاريف واتعاب المحاماة والفائدة ١٢٪ من تاريخ رفع الدعوى وحتى السداد التام وحددت لها جلسة يوم الاحد الموافق ٢٠٢٠/٣/١٥ الساعة ٨,٣٠ ص بالقاعة Ch1.C.13 لذا فأنت مكلف بالحضور أو من يمثلك قانونيا وعليك بتقديم ما لديك من مذكرات او مستندات للمحكمة قبل الجلسة بثلاثة أيام على الأقل

**رئيس القسم**

## محاكم دبي
### محكمة دبي الابتدائية التجارية

**العدد ١٢٨٧٣ بتاريخ ٢٠٢٠/٣/٣**

**اعلان بالنشر**

**في الدعوى ٢١١/٢٠٢٠/٢٠ تجاري كلي**

موضوع الدعوى : المطالبة بالزام المدعي عليه بالتضامن والتكافل والتضامم بمبلغ وقدره (٤٥٠٠٠٠٠ درهم) والرسوم والمصاريف واتعاب المحاماة والفائدة القانونية بواقع ١٢٪ من تاريخ المطالبة وحتى السداد التام وشمول الحكم بالنفاذ المعجل بلا كفالة.

طالب الإعلان :شركة اسيكو الخليجية العقارية (شركة ذات مسؤولية محدودة) - صفته بالقضية : مدعي

المطلوب إعلانه : ١- العالمية الأولى للمقاولات (ش ذ م م) حاليا ، اسيكو العالمية للمقاولات (ش ذ م م) سابقا - صفته بالقضية : مدعي عليه - مجهول محل الإقامة

موضوع الإعلان : قد أقام عليك الدعوى وموضوعها المطالبة بالزام المدعي عليه بالتضامن والتكافل والتضامم بمبلغ وقدره (٤٥٠٠٠٠٠ درهم) والرسوم والمصاريف واتعاب المحاماة والفائدة القانونية بواقع ١٢٪ من تاريخ المطالبة وحتى السداد التام وشمول الحكم بالنفاذ المعجل بلا كفالة. وحددت لها جلسة يوم الاحد الموافق ٢٠٢٠/٣/١٥ الساعة ٩,٣٠ ص بالقاعة Ch1.C.15 لذا فأنت مكلف بالحضور أو من يمثلك قانونيا وعليك بتقديم ما لديك من مذكرات او مستندات للمحكمة قبل الجلسة بثلاثة أيام على الأقل

**رئيس القسم**

## محاكم دبي
### محكمة دبي الابتدائية التجارية

**العدد ١٢٨٧٣ بتاريخ ٢٠٢٠/٣/٣**

**اعلان بالنشر**

**في الدعوى ٥٥٧/٢٠٢٠/١٦ تجاري جزئي**

موضوع الدعوى : الزام المدعي عليهم بسداد مبلغ وقدره ٢٥٠,٠٠٠ دولار او ما يعادله ٩١٧,٥٠٠ درهم إماراتي والفائدة القانونية بواقع ١٢٪ من تاريخ المطالبة القضائية وحتى تمام السداد مع تحميل المدعي عليهم بالرسوم والمصاريف ومقابل اتعاب المحاماة.

طالب الإعلان : شركة اسيلور مانوفاكتشورينغ (تايلند) كو. ليميتد - صفته بالقضية : مدعي

ويمثله : احمد حسن رمضان آل علي - صفته بالقضية : وكيل

المطلوب إعلانهما : ١- جريتر هاوس للخدمات الفنية - ش ذ م م - ٢-اموليليو اموزو - صفتهما بالقضية : مدعي عليهما - مجهولي محل الإقامة

موضوع الإعلان : قد أقام عليك الدعوى وموضوعها الزام المدعي عليهم بسداد مبلغ وقدره ٢٥٠,٠٠٠ دولار او ما يعادله ٩١٧,٥٠٠ درهم إماراتي والفائدة القانونية بواقع ١٢٪ من تاريخ المطالبة القضائية وحتى تمام السداد مع تحميل المدعي عليهم بالرسوم والمصاريف ومقابل اتعاب المحاماة. وحددت لها جلسة يوم الأحد الموافق ٢٠٢٠/٣/١٥ الساعة ٨,٣٠ ص بالقاعة Ch1.C.13 لذا فأنت مكلف بالحضور أو من يمثلك قانونيا وعليك بتقديم ما لديك من مذكرات او مستندات للمحكمة قبل الجلسة بثلاثة أيام على الأقل

**رئيس القسم**

## محاكم دبي
### محكمة دبي الابتدائية التجارية

**العدد ١٢٨٧٣ بتاريخ ٢٠٢٠/٣/٣**

**اعلان بالنشر**

**في الدعوى ٥٦٠/٢٠٢٠/١٦ تجاري جزئي**

موضوع الدعوى : الزام المدعي عليهم بسداد مبلغ وقدره ٢٥٠,٠٠٠ دولار او ما يعادله ٩١٧,٥٠٠ درهم إماراتي والفائدة القانونية بواقع ١٢٪ من تاريخ المطالبة القضائية وحتى تمام السداد مع تحميل المدعي عليهم بالرسوم والمصاريف ومقابل اتعاب المحاماة.

طالب الإعلان : شركة اسيلور مانوفاكتشورينغ (تايلند) كو. ليميتد - صفته بالقضية : مدعي

ويمثله : احمد حسن رمضان آل علي - صفته بالقضية : وكيل

المطلوب إعلانهما : ١- جريتر هاوس للخدمات الفنية - ش ذ م م - ٢-اموليليو اموزو - صفتهما بالقضية : مدعي عليهما - مجهولي محل الإقامة

موضوع الإعلان : قد أقام عليك الدعوى وموضوعها الزام المدعي عليهم بسداد مبلغ وقدره ٢٥٠,٠٠٠ دولار او ما يعادله ٩١٧,٥٠٠ درهم إماراتي والفائدة القانونية بواقع ١٢٪ من تاريخ المطالبة القضائية وحتى تمام السداد مع تحميل المدعي عليهم بالرسوم والمصاريف ومقابل اتعاب المحاماة. وحددت لها جلسة يوم الإثنين الموافق ٢٠٢٠/٣/٩ الساعة ٨,٣٠ ص بالقاعة Ch1.C.12 لذا فأنت مكلف بالحضور أو من يمثلك قانونيا وعليك بتقديم ما لديك من مذكرات او مستندات للمحكمة قبل الجلسة بثلاثة أيام على الأقل

**رئيس القسم**

## محاكم دبي
### المحكمة الإبتدائية المدنية

**العدد ١٢٨٧٣ بتاريخ ٢٠٢٠/٣/٣**

**اعلان بالنشر**

**في الدعوى ٢٣٨/٢٠٢٠/١١ مدني جزئي**

موضوع الدعوى : الزام المدعي عليه بسداد مبلغ وقدره (١٧,٨٦٦,٩٩ درهم) مع الفائدة القانونية بواقع ١٢٪ من تاريخ الإستحقاق وحتى السداد التام.

طالب الإعلان : شركة مجموعة الإمارات للإتصالات (مجموعة اتصالات) ش م ع - صفته بالقضية : مدعي. ويمثله : خليفة عبدالله سعيد عبدالله بن هويدن الكتبي - صفته بالقضية : وكيل

المطلوب إعلانه : ١- طارق شريف احمد شريف احمد - صفته بالقضية : مدعي عليه مجهول محل الإقامة

موضوع الإعلان : قد أقام عليك الدعوى وموضوعها الزام المدعي عليه بسداد مبلغ وقدره (١٧,٨٦٦,٩٩ درهم) مع الفائدة القانونية بواقع ١٢٪ من تاريخ الإستحقاق وحتى السداد التام. وحددت لها جلسة يوم الخميس الموافق ٢٠٢٠/٣/٥ الساعة ٨,٣٠ ص بالقاعة Ch2.D.18 لذا فأنت مكلف بالحضور أو من يمثلك قانونيا وعليك بتقديم ما لديك من مذكرات او مستندات للمحكمة قبل الجلسة بثلاثة أيام على الأقل.

**رئيس القسم**

## محاكم دبي
### محكمة دبي الابتدائية التجارية

**العدد ١٢٨٧٣ بتاريخ ٢٠٢٠/٣/٣**

**اعلان بالنشر**

**في الدعوى ١١٣٩/٢٠١٩/٢٠ تجاري كلي**

موضوع الدعوى : المطالبة بالزام المدعي عليها بمبلغ وقدره (١٧٠٦٨٢٩ درهم) والرسوم والمصاريف واتعاب المحاماة والفائدة القانونية بنسبة ٩٪ من تاريخ رفع الدعوى وحتى السداد التام.

طالب الإعلان : شركة وفا للمقاولات الالكتروميكانيكية - ذ م م - صفته بالقضية : مدعي

المطلوب إعلانه : ١- طالب الحواي للأعمال الكهربائية والميكانيكية - ش ذ م م - صفته بالقضية : مدعي عليه - مجهول محل الإقامة

موضوع الإعلان : قد أقام عليك الدعوى وموضوعها المطالبة بالزام المدعي عليها بمبلغ وقدره (١٧٠٦٨٢٩ درهم) والرسوم والمصاريف واتعاب المحاماة والفائدة القانونية بنسبة ٩٪ من تاريخ رفع الدعوى وحتى السداد التام. وحددت لها جلسة يوم الاثنين الموافق ٢٠٢٠/٣/٩ الساعة ٩,٣٠ ص بالقاعة Ch1.C.15 لذا فأنت مكلف بالحضور أو من يمثلك قانونيا وعليك بتقديم ما لديك من مذكرات او مستندات للمحكمة قبل الجلسة بثلاثة أيام على الأقل

**رئيس القسم**

## محاكم دبي
### محكمة دبي الابتدائية التجارية

**العدد ١٢٨٧٣ بتاريخ ٢٠٢٠/٣/٣**

**اعلان بالنشر**

**في الدعوى ١٦٨٠/٢٠١٩/٢٠ تجاري كلي**

موضوع الدعوى : المطالبة بالزام المدعي عليه بان يدفع للمدعية مبلغ وقدره ٥١٠١٣٠٠ درهم والفائدة القانونية بواقع ١٢٪ من تاريخ الاستحقاق وحتى السداد التام والرسوم والمصاريف والاتعاب.

طالب الإعلان : الرحبي للتجارة العامة - ش ذ م م - صفته بالقضية : مدعي

ويمثله : عبدالله خميس غريب الناخي آل علي - صفته بالقضية : وكيل

المطلوب إعلانه : ١- عادل محمد علي بابكر - صفته بالقضية : مدعي عليه مجهول محل الإقامة

موضوع الإعلان : قد أقام عليك الدعوى وموضوعها المطالبة بالزام المدعي عليه بان يدفع للمدعية مبلغ وقدره ٥١٠١٣٠٠ درهم والفائدة القانونية بواقع ١٢٪ من تاريخ الاستحقاق وحتى السداد التام والرسوم والمصاريف والاتعاب. وحددت لها جلسة يوم الاثنين الموافق ٢٠٢٠/٣/١٦ الساعة ٩,٣٠ ص بالقاعة Ch2.E.22 لذا فأنت مكلف بالحضور أو من يمثلك قانونيا وعليك بتقديم ما لديك من مذكرات او مستندات للمحكمة قبل الجلسة بثلاثة أيام على الأقل

**رئيس القسم**

## محاكم دبي
### محكمة دبي الابتدائية التجارية

**العدد ١٢٨٧٣ بتاريخ ٢٠٢٠/٣/٣**

**اعلان بالنشر**

**في الدعوى ٩٠٤/٢٠١٩/٢٠ تجاري كلي**

موضوع الدعوى : المطالبة بالزام المدعي عليهم من الأولى وحتى الخامسة بالتضامن والتضامم والتكافل فيما بينهم بان يؤدون للمدعي مبلغ ٧٦٩٠٢٨٠ درهم (سبعة ملايين وستمائة وتسعون الفا ومائتين وثمانون درهما) والرسوم والمصاريف واتعاب المحاماة والفائدة ١٣٪ من تاريخ المطالبة القضائية وحتى السداد التام وشمول الحكم بالنفاذ المعجل بلا كفالة.

طالب الإعلان : بنك المشرق (شركة مساهمة عامة) - صفته بالقضية : مدعي

ويمثله : حمده حسين احمد جاسم مكي - صفته بالقضية : وكيل

المطلوب إعلانه : ١- دروب ان فاضن - ش ذ م م - صفته بالقضية : الخصم المدخل - مجهول محل الإقامة

موضوع الإعلان : قد أقام عليك الدعوى وموضوعها المطالبة بالزام المدعي عليهم من الأولى وحتى الخامسة بالتضامن والتضامم والتكافل فيما بينهم بان يؤدون للمدعي مبلغ ٧٦٩٠٢٨٠ درهم (سبعة ملايين وستمائة وتسعون الفا ومائتين وثمانون درهما) والرسوم والمصاريف واتعاب المحاماة والفائدة ١٣٪ من تاريخ المطالبة القضائية وحتى السداد التام وشمول الحكم بالنفاذ المعجل بلا كفالة. وحددت لها جلسة يوم الخميس الموافق ٢٠٢٠/٣/١٩ الساعة ٩,٣٠ ص بالقاعة Ch1.C.15 لذا فأنت مكلف بالحضور أو من يمثلك قانونيا وعليك بتقديم ما لديك من مذكرات او مستندات للمحكمة قبل الجلسة بثلاثة أيام على الأقل

**رئيس القسم**

## محاكم دبي
### محكمة التنفيذ

**العدد ١٢٨٧٣ بتاريخ ٢٠٢٠/٣/٣**

**اعلان بالنشر**

**في التنفيذ رقم ٦٨٦٤/٢٠١٩/٢٠٧ تنفيذ تجاري**

موضوع التنفيذ : تنفيذ الحكم الصادر في الدعوى رقم ٢٠١٩/١٥٥٩ تجاري جزئي ، بسداد المبلغ المنفذ به وقدره (٤٨٧٩٢١ درهم) ، شاملا للرسوم والمصاريف

طالب الإعلان : بنك دبي الاسلامي شركة مساهمة عامة - صفته بالقضية : طالب التنفيذ

المطلوب إعلانه : ١- علي عيسى عبدالله اميري بصفته مدير وكفيل للمديونية المترصدة بذمة شركة البارجيل للخدمات الفنية - ش ذ م - صفته بالقضية : منفذ ضده مجهول محل الإقامة

موضوع الإعلان : قد أقام عليك الدعوى التنفيذية المذكورة اعلاه والزامكم بدفع المبلغ المنفذ به وقدره (٤٨٧٩٢١) درهم الى طالب التنفيذ او خزينة المحكمة. وعليه فان المحكمة ستباشر الاجراءات التنفيذية بحقك في حالة عدم الالتزام بالقرار المذكور خلال ١٥ يوما من تاريخ نشر هذا الاعلان.

**رئيس الشعبة**

## محاكم دبي
### محكمة الاستئناف

**العدد ١٢٨٧٣ بتاريخ ٢٠٢٠/٣/٣**

**اعلان بالنشر**

**في الإستئناف رقم ٢/٢٠٢٠/٣٤٤ التماس إعادة نظر عقاري - استئناف**

موضوع الإستئناف: إستئناف الحكم الصادر في الدعوى رقم ٢٠١٩/١٩٥ إستئناف عقاري والرسوم والمصاريف والاتعاب.

طالب الإعلان : الاختيار الحقيقي للوساطة العقارية (ش ذ م م) صفته بالقضية : ملتمس

المطلوب إعلانه : ١- شركة فلاش للعقارات - صفته بالقضية : ملتمس ضده مجهول محل الإقامة

موضوع الإعلان : قد التمس اعادة النظر بحكم الاستئناف رقم ٢٠١٩/١٩٥ استئناف عقاري بتاريخ ٢٠٢٠/١/٢٩م. وحددت لها جلسه يوم الخميس الموافق ٢٠٢٠/٣/٥م وعليه يقتضي حضوركم او من يمثلكم قانونيا وفي حال تخلفكم ستجري محاكمتكم غيابيا

**رئيس القسم**

## محاكم دبي
### محكمة الاستئناف

**العدد ١٢٨٧٣ بتاريخ ٢٠٢٠/٣/٣**

**اعلان بالنشر**

**في الإستئناف رقم ٢٣٢٩/٢٠١٩/٣١٥ إستئناف عمالي**

موضوع الإستئناف: إستئناف الحكم الصادر في الدعوى رقم ٢٠١٩/٤٠٠٢ عمالي جزئي ، والرسوم والمصاريف والاتعاب.

طالب الإعلان : تاك للانشاءات - ش ذ م م - صفته بالقضية : مستأنف

ويمثله : احمد حسن محمد عبدالله المازمي - صفته بالقضية : وكيل

المطلوب إعلانه : ١- كولويندر سينغ - صفته بالقضية : مستأنف ضده. مجهول محل الإقامة

موضوع الإعلان : وحددت لها جلسه يوم الخميس الموافق ٢٠٢٠/٣/١٩ الساعة ١٠,٠٠ صباحا بالقاعة رقم ch2.D.19 وعليه يقتضي حضوركم او من يمثلكم قانونيا وفي حال تخلفكم ستجري محاكمتكم غيابيا

**رئيس القسم**

## محاكم دبي
### محكمة دبي الابتدائية العمالية

**العدد ١٢٨٧٣ بتاريخ ٢٠٢٠/٣/٣**

**اعلان بالنشر**

**في الدعوى ١٤٠١٨/٢٠١٩/١٣ عمالي جزئي**

موضوع الدعوى : المطالبة بمستحقات عمالية وقدرها (١٧٨٤٠ درهم) وتذكرة عودة بمبلغ (٢٠٠٠ درهم) والرسوم والمصاريف.

طالب الإعلان : محمد زاهد محمد صديق خان - صفته بالقضية : مدعي

المطلوب إعلانه : ١- محمد انصر للخدمات الفنية - ش ذ م م - صفته بالقضية : مدعي عليه - مجهول محل الإقامة

موضوع الإعلان : قد أقام عليك الدعوى وموضوعها المطالبة بمستحقات عمالية وقدرها (١٧٨٤٠ درهم) وتذكرة عودة بمبلغ (٢٠٠٠ درهم) والرسوم والمصاريف. وحددت لها جلسة يوم الإثنين الموافق ٢٠٢٠/٣/٩ الساعة ١٠,٣٠ ص بالقاعة Ch1.A.5 لذا فأنت مكلف بالحضور أو من يمثلك قانونيا وعليك بتقديم ما لديك من مذكرات او مستندات للمحكمة قبل الجلسة بثلاثة أيام على الأقل

**رئيس القسم**

## محاكم دبي
### محكمة التنفيذ

**العدد ١٢٨٧٣ بتاريخ ٢٠٢٠/٣/٣**

**اعلان بالنشر**

**في التنفيذ رقم ٦٢١٠/٢٠٢٠/٢٠٩ تنفيذ عمالي**

موضوع التنفيذ : تنفيذ الحكم الصادر في الدعوى رقم ٢٠١٨/٣٧٧٠ عمالي جزئي ، بسداد المبالغ المنفذ به وقدره (١٠١٧١٨ درهم) لصالح العامل بالإضافة الى مبلغ وقدره (٢٠٣٥ درهم) رسوم تنفيذ الحكم ومبلغ (٥١٠١ درهم) رسوم الدعوى الإبتدائية لصالح المحكمة.

طالب الإعلان : بالويندر كومار فقير شاند - صفته بالقضية : طالب التنفيذ

ويمثله : احمد حسن محمد عبدالله المازمي - صفته بالقضية : وكيل

المطلوب إعلانه : ١- شركة توماس بنيت الخليج (ذ م م) - صفته بالقضية : منفذ ضده مجهول محل الإقامة

موضوع الإعلان : قد أقام عليك الدعوى التنفيذية المذكورة اعلاه والزامك بدفع المبلغ المنفذ به وقدره (١٠١٧١٨) درهم درهم الى طالب التنفيذ او خزينة المحكمة بالإضافة الى مبلغ ٧١٣٦ درهم رسوم لخزينة المحكمة. وعليه فان المحكمة ستباشر الاجراءات التنفيذية بحقك في حالة عدم الالتزام بالقرار المذكور خلال ١٥ يوما من تاريخ نشر هذا الاعلان.

**رئيس الشعبة**

## محاكم دبي
### محكمة التنفيذ

**العدد ١٢٨٧٣ بتاريخ ٢٠٢٠/٣/٣**

**اعلان بالنشر**

**في التنفيذ رقم ٢٣٩/٢٠٢٠/٢٠٩ تنفيذ عمالي**

موضوع التنفيذ : تنفيذ الحكم الصادر في الدعوى العمالية رقم ٢٠١٨/٩٤٦٠ عمالي جزئي ، بسداد المبالغ المنفذ بها وقدره (٩٤٣٨٧,٥ درهم) ، شاملا للرسوم والمصاريف.

طالب الإعلان : انيش كومار كونييل - صفته بالقضية : طالب التنفيذ

ويمثله : احمد حسن محمد عبدالله المازمي - صفته بالقضية : وكيل

المطلوب إعلانهما : ١- هايتك انتريورز (ش ذ م م) ٢- الريامي للاعمال الكهروميكانيكية - ش ذ م م - صفتهما بالقضية : منفذ ضدهما - مجهولي محل الإقامة

موضوع الإعلان : قد أقام عليك الدعوى التنفيذية المذكورة اعلاه والزامك بدفع المبلغ المنفذ به وقدره (٩٤٣٨٧,٥) درهم الى طالب التنفيذ او خزينة المحكمة شاملا للرسوم والمصايف. وعليه فان المحكمة ستباشر الاجراءات التنفيذية بحقك في حالة عدم الالتزام بالقرار المذكور خلال ١٥ يوما من تاريخ نشر هذا الاعلان.

**رئيس الشعبة**

## محاكم دبي
### محكمة التنفيذ

**العدد ١٢٨٧٣ بتاريخ ٢٠٢٠/٣/٣**

**اعلان بالنشر**

**في التنفيذ رقم ٣٧٢/٢٠٢٠/٢٠٩ تنفيذ عمالي**

موضوع التنفيذ : تنفيذ الحكم الصادر في الدعوى العمالية رقم ٢٠١٨/٨٢٥٦ عمالي جزئي ، بسداد المبالغ المنفذ بها وقدره (٢٣٣٤٢٣ درهم) لصالح العامل ، ومبلغ (١٠٣٠٥ درهم) رسوم لصالح المحكمة.

طالب الإعلان : فيبين فيلوا فيتيل - صفته بالقضية : طالب التنفيذ

ويمثله : احمد حسن محمد عبدالله المازمي - صفته بالقضية : وكيل

المطلوب إعلانهما : ٢- روك وود انترناشيونال - ش ذ م م ١- الريامي للاعمال الكهروميكانيكية - ش ذ م م - صفتهما بالقضية : منفذ ضدهما - مجهولي محل الإقامة

موضوع الإعلان : قد أقام عليك الدعوى التنفيذية المذكورة اعلاه والزامك بدفع المبلغ المنفذ به وقدره (٢٣٣٤٢٣,٠) درهم الى طالب التنفيذ او خزينة المحكمة. وعليه فان المحكمة ستباشر الاجراءات التنفيذية بحقك في حالة عدم الالتزام بالقرار المذكور خلال ١٥ يوما من تاريخ نشر هذا الاعلان.

**رئيس الشعبة**

## محاكم دبي
### محكمة التنفيذ

**العدد ١٢٨٧٣ بتاريخ ٢٠٢٠/٣/٣**

**اعلان بالنشر**

**في التنفيذ رقم ١٢٨٣/٢٠٢٠/٢٠٧ تنفيذ تجاري**

موضوع التنفيذ : تنفيذ الحكم الصادر في الدعوى رقم ٢٥٠٨ لسنة ٢٠١٩ امر أداء ، بسداد المبلغ المنفذ به وقدره (١١١٥٨٠,٤ درهم) ، شاملا للرسوم والمصاريف

طالب الإعلان : بن شاكر لتجارة مواد البناء - ش ذ م م

صفته بالقضية : طالب التنفيذ

المطلوب إعلانه : ١- ناشيونال جلف للانشاءات - ش ذ م م - صفته بالقضية : منفذ ضده - مجهول محل الإقامة

موضوع الإعلان : قد أقام عليك التنفيذية المذكورة اعلاه والزامكم بدفع المبلغ المنفذ به وقدره (١١١٥٨٠,٤٠) درهم الى طالب التنفيذ او خزينة المحكمة. وعليه فان المحكمة ستباشر الاجراءات التنفيذية بحقك في حالة عدم الالتزام بالقرار المذكور خلال ١٥ يوما من تاريخ نشر هذا الاعلان.

**رئيس الشعبة**

## إجتمـــاع خبـــرة

**العدد١٢٨٧٣ بتاريخ٢٠٢٠/٣/٣**

**إعلان بالنشر - الدعوى رقم ٥٩٢٢/لسنة ٢٠١٩**
**لدى محكمة الشارقة الإتحادية الإبتدائية**
**الدائرة الجزئية الأولى**

المرفوعة من /البنك العربي المتحد (ش. م. ع)

ضد المدعي عليه / سفيان محمد سعيد يوسف حمدان.

المدعي عليه (سفيان محمد سعيد يوسف حمدان) مدعو للحضور شخصيا او بواسطة وكيل معتمد لاجتماع الخبرة المصرفية المقرر عقده الساعة ١٢,٠٠ ظهرا يوم الإثنين الموافق ٢٠٢٠/٣/٩ وذلك بمقر البنك العربي المتحد - إمارة الشارقة - برج البنك العربي المتحد - كورنيش البحيرة - مقابل مسجد النور. مصطحبين معكم كافة المستندات التي ترغبون في تقديمها للخبير.

للتواصل : موبايل : ٠٥٠٤١١٠٠٣٨ فاكس : ٠٢-٦٧٨٠٧٦٧

**الخبير المصرفي / معن ناظم آل بريج**

## دعوة لحضور
## الاجتماع الأول للخبرة

**العدد١٢٨٧٣ بتاريخ٢٠٢٠/٣/٣**

**في الدعوى ٢٠١٩/١٧٠٠ تجاري كلي - دبي**

المدعي / بنك الإثمار - ش م ب (مقفلة)

بوكالة المحامي / هند الكتبي للمحاماة والاستشارات القانونية

المعلن اليه/ المدعي عليه / الرابع / شركة ميجا ستار التجارية ( ذ م م )

بناء على تكليفنا من قبل محكمة دبي الموقرة لاعمال الخبرة في الدعوى اعلاه فقد حددنا يوم الإثنين الموافق ٢٠٢٠/٣/٩ في تمام الساعة الرابعة والنصف عصرا لعقد الاجتماع الأول للخبرة وذلك بمقر مكتبنا الكائن في : مكتب الشارد - دبي - ديرة - شارع المطار - مبنى الفجر للأعمال ، الطابق الأول ، مكتب رقم ١١٩. لذا يطلب حضوركم او من يمثلكم قانونا لحضور الاجتماع المذكور مع إحضار كافة المستندات المتعلقة بالدعوى ، وعليكم مراجعة الخبير اولا بأول بشأن اية استفسارات ولمتابعة تطورات اجراءات تنفيذ المأمورية واستلام المستندات والتعقيب عليها.

**الخبيرة / سارة المنصوري**
**رقم القيد بوزارة العدل ٥٦٤**

## حكومة دبي
## دائرة التنمية الاقتصادية

**العدد ١٢٨٧٣ بتاريخ ٢٠٢٠/٣/٣**

**شهادة بالتاشير في السجل التجاري - بتعين مصفي**

اسم المصفي : **عبدالحسين ومشاركوه**

العنوان : مكتب رقم M06 ملك فاطمة علي عبدالله العويس - ديرة - المرقبات - هاتف : ٠٤/٢٢٨٤٤٥٢ فاكس : ٠٤/٢٢٨٦٦٥٢ بموجب هذا تعلن دائرة التنمية الاقتصادية بدبي بأنه قد تم تعيين المصفي المذكور أعلاه لتصفية **نور للأوقاف - ش ذ م م** وذلك بموجب قرار محاكم دبي بتاريخ ٢٠٢٠/١/١٩ والموثق لدى كاتب العدل محاكم دبي بتاريخ ٢٠٢٠/١/١٩ وعلى من لديه أي اعتراض أو مطالبة التقدم إلى المصفي المعين في مكتبه الكائن بدبي على العنوان المذكور أعلاه، مصطحباً معه كافة المستندات والأوراق الثبوتية وذلك خلال (٤٥) يوماً من تاريخ نشر هذا الإعلان

**دائرة التنمية الاقتصادية**

## حكومة دبي
## دائرة التنمية الاقتصادية

**العدد ١٢٨٧٣ بتاريخ ٢٠٢٠/٣/٣**

**شهادة بالتاشير في السجل التجاري - بانحلال شركة**

اسم الشركة : نور للأوقاف - ش ذ م م

العنوان : مكتب (٨٠٤) ملك اعمار العقارية - بردبي - شارع الشيخ زايد - ملك خاص

الشكل القانوني : شركة ذات مسؤولية محدودة - الشخص الواحد (ذ م م) رقم الرخصة : ٦٩٢١٨٦ رقم القيد بالسجل التجاري : ١٣٨٩٣٠٥ بموجب هذا تعلن دائرة التنمية الاقتصادية بدبي بأنه قد تم التأشير في السجل التجاري لديها بإنحلال الشركة المذكورة أعلاه ، وذلك بموجب قرار محاكم دبي بتاريخ ٢٠٢٠/١/١٩ والموثق لدى كاتب العدل محاكم دبي بتاريخ ٢٠٢٠/١/١٩ وعلى من لديه أي اعتراض أو مطالبة التقدم إلى المصفي المعين **عبدالحسين ومشاركوه** العنوان : مكتب رقم M06 ملك فاطمة علي عبدالله العويس - ديرة - المرقبات - هاتف : ٠٤/٢٢٨٤٤٥٢ فاكس : ٠٤/٢٢٨٦٦٥٢ مصطحباً معه كافة المستندات والأوراق الثبوتية وذلك خلال (٤٥) يوماً من تاريخ نشر هذا الإعلان

**دائرة التنمية الاقتصادية**

## محاكم دبي
### محكمة دبي الابتدائية التجارية

**العدد ١٢٨٧٣ بتاريخ ٢٠٢٠/٣/٣**

**اعلان بالنشر**

**في الدعوى ٢٢٤/٢٠٢٠/٢٠ تجاري كلي**

موضوع الدعوى : الزام المدعي عليها بان تؤدي للمدعية مبلغ وقدره (٥٠٠,٠٠٠ دولار او ما يعادله ١,٨٣٥,٠٠٠ درهم إماراتي) والفائدة القانونية بواقع ١٢٪ من تاريخ المطالبة القضائية وحتى تمام السداد مع تحميل المدعي عليها بالرسوم والمصاريف ومقابل اتعاب المحاماة.

طالب الإعلان : شركة اسيلور مانوفاكتشورينغ (تايلند) كو. ليميتد - صفته بالقضية : مدعي

ويمثله : أحمد حسن رمضان آل علي - صفته بالقضية : وكيل

المطلوب إعلانه : ١- رنا محمد بابر محمد اختر - صفته بالقضية : مدعي عليه - مجهول محل الإقامة

موضوع الإعلان : قد أقام عليك الدعوى وموضوعها الزام المدعي عليها بان تؤدي للمدعية مبلغ وقدره (٥٠٠,٠٠٠ دولار او ما يعادله ١,٨٣٥,٠٠٠ درهم إماراتي) والفائدة القانونية بواقع ١٢٪ من تاريخ المطالبة القضائية وحتى تمام السداد مع تحميل المدعي عليها بالرسوم والمصاريف ومقابل اتعاب المحاماة. وحددت لها جلسة يوم الإثنين الموافق ٢٠٢٠/٣/٩ الساعة ٩,٣٠ ص بالقاعة Ch2.E.22 لذا فأنت مكلف بالحضور أو من يمثلك قانونيا وعليك بتقديم ما لديك من مذكرات او مستندات للمحكمة قبل الجلسة بثلاثة أيام على الأقل

**رئيس القسم**

## محاكم دبي
### محكمة دبي الابتدائية التجارية

**العدد ١٢٨٧٣ بتاريخ ٢٠٢٠/٣/٣**

**اعلان حكم بالنشر**

**في الدعوى رقم ١٣٧٩/٢٠١٩/٢٠ تجاري كلي**

موضوع الدعوى : المطالبة بالزام المدعي عليهما بالتضامن والتكافل بمبلغ وقدره (٤٩١٦٣٩٢,٧٠ درهم) والرسوم والمصاريف واتعاب المحاماة والزامهما بمبلغ (١٠٠٠٠٠٠ درهم) كتعويض عن الاضرار التي اصابت المدعي وشمول الحكم بالنفاذ المعجل بلا كفالة.

طالب الإعلان : مصرف الإمارات الاسلامي (شركة مساهمة عامة) - صفته بالقضية : مدعي

ويمثله : جابر راشد محمد جابر راشد السلامي - صفته بالقضية : وكيل

المطلوب إعلانهما : ١- عبداللطيف محمد سليمان مرشود ٢- احمد يارو باهه - صفتهما بالقضية : مدعي عليهما - مجهولي محل الإقامة

موضوع الإعلان : نعلنكم بان المحكمة حكمت بجلستها المنعقدة بتاريخ ٢٠٢٠/٢/٤ في الدعوى المذكورة أعلاه لصالح/ مصرف الإمارات الإسلامي (شركة مساهمة عامة) الحضوري بالزام المدعي عليهما بالتضامن بان يؤديا للبنك المدعي مبلغ ٤٩١٦٣٩٢,٧٠ درهم (اربعة ملايين وتسعمائة وستة عشر الف وثلاثمائة واثنان وتسعون درهم وسبعون فلسا) ومبلغ ثلاثمائة الف درهم تعويضا ماديا وبالمصروفات وبمبلغ الف درهم مقابل اتعاب المحاماة. حكما بمثابة الحضوري قابلا للاستئناف خلال ثلاثين يوما اعتبارا من اليوم التالي لنشر هذا الاعلان صدر باسم صاحب السمو الشيخ محمد بن راشد بن سعيد آل مكتوم حاكم دبي وتلى علنا.

**رئيس القسم**

## محاكم دبي
### محكمة دبي الابتدائية التجارية

**العدد ١٢٨٧٣ بتاريخ ٢٠٢٠/٣/٣**

**اعلان حكم بالنشر**

**في الدعوى رقم ٣٣٢/٢٠١٩/٢٠ تجاري كلي**

موضوع الدعوى : الزام المدعي عليهم بالتكافل والتضامن فيما بينهم بالسداد للمدعي مبلغ وقدره (٣,٢٧٠,٨٣٧ درهم) بالإضافة الى الفائدة القانونية بواقع ١٢٪ من تاريخ الإستحقاق حتى السداد التام والزامهم الرسوم والمصاريف واتعاب المحاماة.

طالب الإعلان : البنك العربي المتحد - صفته بالقضية : مدعي

ويمثله : موزة عبيد ربيع الخظر - صفته بالقضية : وكيل

المطلوب إعلانهم : ١- يوني برو لتجارة معدات واجهزة آبار النفط (ش ذ م م) ٢- التاج الملكي لصناعة الأغذية (ش ذ م م) ٣-شركة التاج الملكي لصناعة الأغذية والخضار المجففة ش ذ م م ٤-راقي ياسين وهيب - صفتهم بالقضية : مدعي عليهم - مجهولي محل الإقامة

موضوع الإعلان : نعلنكم بان المحكمة حكمت بجلستها المنعقدة بتاريخ ٢٠٢٠/١/٨ في الدعوى المذكورة أعلاه لصالح/ البنك العربي المتحد بالزام المدعي عليهم بالتضامن فيما بينهم بان يؤدوا للبنك المدعي مبلغ وقدره ٣٢٧٠٨٣٧ ثلاثة مليون ومائتين وسبعين الف وثمانمائة وسبعة وثلاثين درهم فضلا عن فائدة بسيطة بواقع ٩٪ سنويا تبدأ من تاريخ ٢٠١٩/٢/١٥ وحتى تمام السداد والزمتهم المصروفات ومبلغ الف درهم مقابل اتعاب المحاماة. حكما بمثابة الحضوري قابلا للاستئناف خلال ثلاثين يوما اعتبارا من اليوم التالي لنشر هذا الاعلان صدر باسم صاحب السمو الشيخ محمد بن راشد بن سعيد آل مكتوم حاكم دبي وتلى علنا.

**رئيس القسم**

## محاكم دبي
### المحكمة الإبتدائية المدنية

**العدد ١٢٨٧٣ بتاريخ ٢٠٢٠/٣/٣**

**اعلان حكم بالنشر**

**في الدعوى رقم ٢٦٤٤/٢٠١٧/١١ مدني جزئي**

موضوع الدعوى : المطالبة بالزام المدعي عليه بمبلغ وقدره (٦٤,١٢٨,١٥ درهم) والرسوم والمصاريف واتعاب والفائدة ١٢٪ من تاريخ الاستحقاق وحتى السداد التام

طالب الإعلان : شركة مجموعة الإمارات للاتصالات (مجموعة الإمارات) - ش م ع صفته بالقضية : مدعي

المطلوب إعلانه : ١- خالد علي احمد محمد العور - صفته بالقضية : مدعي عليه مجهول محل الإقامة

موضوع الإعلان : نعلنكم بان المحكمة حكمت بجلستها المنعقدة بتاريخ ٢٠١٧/١٢/٢٦ في الدعوى المذك

•• أبوظبي-الفجر:

**انطلقت فعاليات الشهر الوطني للقراءة تنفيذاً لقرار مجلس الوزراء الذي خصص شهر مارس من كل عام شهراً للقراءة بهدف تعزيز الارتباط بالقراءة باعتبارها أحد أهم عناصر بناء الفرد، وتحفيز المجتمع على المطالعة الواعية والإسهام في تنمية المعرفة وإثراء التحصيل الدراسي.ويقام الشهر الوطني للقراءة لهذا العام تحت شعار " متعة القراءة" بمشاركة الجهات الاتحادية والمحلية والقطاع والخاص والمدارس والجامعات التي تقيم مئات الفعاليات والبرامج القرائية التي تسهم في تعزيز قيمة ودور القراءة كمصدر للمتعة التي يشعر بها القارئ، وترسيخها عنصراً هاماً في حياة أفراد مجتمع الإمارات.**

**وقالت نورة بنت محمد الكعبي وزيرة الثقافة وتنمية المعرفة :**

### شهر القراءة يبدأ فعالياته بمبادرات نوعية تحت شعار « متعة القراءة»

# نورة الكعبي : تعزز القراءة الواعية دورنا في رسم ملامح الحضارة الإنسانية

« تعودنا في كل عام أن نحتفي بالقراءة والمعرفة خلال شهر مارس، لتتحول مؤسساتنا وجامعاتنا ومدارسنا إلى خلية عمل يومية، عبر تنظيم نشاطات معرفية غير مسبوقة، تبرز القراءة كأحد المظاهر الحضارية الثابتة في المجتمع».

**وأضافت نورة الكعبي:**

« يعد شهر القراءة مناسبة سنوية لتشجيع القراءة، وابتكار أساليب جديدة تطور واقع القراءة باعتبارها مقياس قوة المعرفة لدى الشعوب. تثري القراءة عقول شبابنا، وتوسع مداركهم الفكرية والثقافية، وتحرك طاقاتهم الكامنة، كما تعزز القراءة الواعية دورنا في رسم ملامح الحضارة الإنسانية، لأننا نراكم على خبرات من سبقنا من الأمم، ونستلهم من الكتب عُصارة تجارب العلماء والمفكرين والمثقفين».

وأشارت نورة الكعبي أن دولة الإمارات خصصت أحد أعوامها للقراءة بهدف تكريسها عبر جهد مؤسسي توج بإصدار القانون الوطني للقراءة ؛ أول قانون من نوعه يرسخ القراءة قيمة حضارية مستدامة، والاستراتيجية الوطنية للقراءة 2026 التي تتضمن 30 توجهاً وطنياً رئيساً في قطاعات التعليم والصحة والثقافة وتنمية المجتمع والإعلام والمحتوى.

وأوضحت وزيرة الثقافة وتنمية المعرفة أن تأصيل القراءة في نفوس الأجيال الصاعدة هي مسؤولية جماعية نشترك فيها جميعاً، مؤكدة أن شهر القراءة يشهد تفاعلاً مستمراً عاملاً بعد آخر حيث حقق العام الماضي نتائج استثنائية، ونفذت المؤسسات الحكومية والخاصة مبادرات وفعاليات وبرامج وصل عددها إلى (8200) فعالية ومبادرة على مستوى الدولة.

وتولي دولة اهتماماً خاصاً بتشجيع القراءة لدى الطلاب في العالم العربي ، حيث أطلق صاحب السمو الشيخ محمد بن راشد آل مكتوم، نائب رئيس دولة الإمارات العربية المتحدة رئيس مجلس الوزراء حاكم دبي تحدي القراءة العربي، والذي حقق إنجازات استثنائية عاماً بعد آخر، حيث شارك أكثر من 13.5 مليون طالب وطالبة من 49 دولة من الوطن العربي، ومن الدول غير العربية، التي تقيم فيها جاليات عربية، طما شاركت 67 ألف مدرسة، من القطاعين العام والخاص، ضمن مراحل دراسية مختلفة، وأكثر من 99 ألف مشرف ومشرفة، من معلمين ومعلمات، حرصوا على توفير كل أشكال الدعم للطلبة.

وكان صاحب السمو الشيخ خليفة بن زايد آل نهيان رئيس الدولة -حفظه الله- قد أصدر القانون الوطني للقراءة؛ الأول من نوعه على مستوى العالم بهدف دعم تنمية رأس المال البشري، والإسهام في بناء القدرات الذهنية والمعرفية، ودعم الإنتاج الفكري الوطني، وبناء مجتمعات المعرفة في الدولة.

ويضع القانون الوطني للقراءة أطراً ملزمة لجميع الجهات الحكومية في القطاعات التعليمية والمجتمعية والإعلامية والثقافية لترسيخ القراءة لدى كل فئات المجتمع بمختلف المراحل العمرية. ويسعى إلى تكريس القراءة كأحد المظاهر الثابتة في المرافق العامة بالدولة. ويغطي القانون كل ما يتصل بالقراءة من تطوير ونشر وترويج وأنظمة داعم بما يضمن استمرارية جهود تكريس القراءة ومأسسة الجهد الثقافي.

ويكرس القانون القراءة حقاً ثابتاً ومتاحاً للجميع منذ الولادة عبر توفير ثلاث حقائب معرفية تغطي احتياجات الطفل من مرحلة الرضاعة حتى الرابعة من العمر، بواقع حقيبة كل عامين. يطرح القانون لأول مرة مفهوم التطوع المعرفي، من خلال تشجيع فئات المجتمع على تخصيص جزء من أوقاتها للقراءة لكبار السنّ والمرضى والأطفال، ومن في حكمهم ممن يعجز عن القراءة، ضمن مقاربة تعكس رقياً حضارياً.

# زكي نسيبة يلتقي الفنان المصري سمير صبري

•• ابوظبي-الفجر:

التقى معالي زكي أنور نسيبة وزير دولة ظهر امس بديوان عام وزارة الخارجية والتعاون الدولي الفنان المصري سمير صبري .

وتم خلال اللقاء بحث أوجهه التعاون بين دولة الامارات وجمهورية مصر العربية في المجالات الثقافية بوجه عام .

كما بحثا التنسيق والتعاون في اطار المنظمة الفرانكفونية لاسيما وان البلدين الشقيقين عضوين في هذه المنظمة الدولية .

وأشاد نسيبة بدور مصر في المنظمة باعتبارها من أوئل الدول التي انضمت إلي منظمة الدول الفرانكوفونية.

وبصفته رئيساً لمهرجان الإسكندرية للسينما الفرانكفونية، اطلع الفنان سمير صبري معالى زكي أنور نسيبة على فعاليات الدورة الأولى للمهرجان والتي تقام خلال الفترة من 12 وحتي 17 يونيو 2020.

وذكر انه تم تخصيص برنامجاً يضم مجموعة من الأفلام تمثل المراحل التي مرت بها السينما الفرانكفونية على مدار تاريخها الطويل، بالإضافة إلى تكريم أحد نجومها البارزين .

كما أكد الفنان سمير صبري أن إدارة المهرجان قامت بمخاطبة منظمة الفرانكوفونية والعديد من الجهات التي تنتمي إليها، وأبدت جميعها ترحيباً شديداً بإدراج المهرجان على أجندة فاعلياتها، خاصة وأنه يأتي مواكبا لاحتفال المنظمة باليوبيل الذهبي 2020.

### تعرض 145 عنواناً من خلال مشروع منصة

# الناشرين الإماراتيين تشارك بـ16 دار نشر في معرض مسقط الدولي للكتاب الـ 25

•• الشارقة-الفجر:

حرصاً منها على تعريف الناشرين والأوساط الثقافية العربية والعالمية على أحدث إصدارات أعضائها، تشارك 16 دار نشر إماراتية في الدورة الـ25 من معرض مسقط الدولي للكتاب، عبر مشروع «منصة» الذي أطلقته جمعية الناشرين الإماراتيين يناير العام الماضي، بهدف تسهيل مشاركة أعضائها ممن يمتلكون أقل من 20 إصدارا، ويصعب عليهم المشاركة في المعارض الدولية للكتب بهدف التكلفة العالية فيها، وإتاحة الفرصة لهم لعرض وبيع إصداراتهم.وعقدت الجمعية خلال المعرض الذي انطلق في 22 فبراير الماضي، ويستمر حتى 2 مارس الجاري، مجموعة من الاجتماعات التي تجمع ممثلين عن الجمعية وناشرين ومثقفين عُمانيين وعرب بهدف الاستفادة من الخبرات في مجال صناعة النشر، منها اجتماع جمع ممثلين الجمعية مع مدير معرض مسقط الدولي للكتاب تم خلاله التباحث في سبل التعاون بين الناشرين الإماراتيين والناشرين العُمانيين، والمشاركات المستقبلية التي ستكون على نطاق أوسع وتضم دور نشر أكثر عددا.

كما تم دعوة دور النشر العُمانية للمشاركة في معارض الكتب التي تقام في الدولة بما يعزز تبادل الخبرات والمعارف بين القائمين على قطاعي النشر في البلدين، فضلا عن إمكانية تنظيم الجمعية لورش عمل ولقاءات لتقديم قصص نجاح إماراتية في مجال النشر. وتضمّ قائمة دور النشر المشاركة عبر مشروع «منصة» كلاً من: دار سعاد صليبي للنشر، وصديقات للنشر والتوزيع، والأندلس للنشر والتوزيع، وسيل للنشر والتوزيع، ودراجون للنشر والتوزيع، وهماليل للنشر والتوزيع، ومكارم للنشر والتوزيع، ومنارة العلم للنشر والتوزيع، ونور للنشر والتوزيع، وأوراق للنشر والتوزيع، والتخيل للإعلام، وإصدارات الكاتبة رهف الكوس، وبيبليوسميا للنشر والتوزيع، وواو للنشر والتوزيع، والفُلك للترجمة والنشر، ويُحكى أن للنشر والتوزيع. وحول هذا التواجد، أكدّ راشد الكوس، المدير التنفيذي لجمعية الناشرين الإماراتيين على أن المشاركة تعزّز قطاع النشر في الدولة، وتفتح المجال أمام الناشرين لتبادل الخبرات والأفكار، موضحاً أن سلطنة عُمان من أوائل الدول الرائدة في المنطقة الخليجية والعربية التي ركزت وعبر جهود طويلة على القطاع الثقافي وعززت من مكانته. وقال الكوس:» تلعب هذه المشاركة دوراً فاعلاً في استعراض تجارب أعضاء الجمعية في مجال النشر، وتعريف الناشرين العُمانيين والعرب على واقع الحراك الثقافي وصناعة الكتاب والتوزيع في دولة الإمارات، كما أنها تسهم في تعزيز أطر التعاون الثقافي المشترك بين الجمعية ومختلف الجهات والمؤسسات الثقافية وتدفع باتجاه مضاعفة العمل مع دور النشر في الدولة، التي باتت اليوم تمتلك بيئة ثقافة وابتكارية منفتحة على العالم». ويشارك في معرض مسقط الدولي للكتاب 24 جهة حكومية وخاصة، وعددا من مؤسسات المجتمع المدني، كما يقام خلاله 86 فعالية ثقافية تتوزّع على 15 ندوة، و11 محاضرة، و7 أمسيات شعرية، و10 جلسات حوارية، و31 ورشة عمل، إلى جانب تنظيم 10 عروض تقديمية وثقافية وأدبية.

يشار إلى أن جمعية الناشرين الإماراتيين تأسست في 25 فبراير 2009، وهي مؤسسة ذات نفع عام تعمل على خدمة دولة الإمارات العربية المتحدة من خلال العمل على تطوير قطاع النشر داخل الدولة وخارجها، وذلك ضمن الرؤى الاستراتيجية التي تنتهجها إمارة الشارقة، بما يعكس حرصها على تعزيز حضورها في شتى المحافل الثقافية التي تقام على المستويين العربي والعالمي.

### تضم «سكّة 2020» و«المرموم: فيلم في الصحراء» و«فنون العالم» و«آرت دبي» و«مركز جميل للفنون» و«السركال أفنيو» وغيرها

# دبي تستضيف مجموعة من المعارض والفعاليات الفنّية والثقافية المميّزة هذا الموسم

•• دبي-الفجر:

يستعد مجتمع الفنون والثقافة في دبي خلال الفترة المقبلة لعودة مجموعة من أبرز الفعاليات والمعارض الفنية التي تسلط الضوء على المشهد الفني والثقافي للمدينة، حيث يمكن لعشاق ومتابعي الحركة الفنية والثقافية زيارة تلك المعارض للتعرف على أحدث الإبداعات والأعمال الفنية، كما يمكن التعرف على المواعيد والعناوين وشراء تذاكر الدخول من خلال الموقع الإلكتروني والتطبيق الذكي لجدول فعاليات دبي، المرجع الأمثل للزائر والمقيم لمعرفة كل ما يجري من أحداث وفعاليات في دبي.

يعود معرض "سكّة 2020"، الذي يقام تحت رعاية سمو الشيخة لطيفة بنت محمد بن راشد آل مكتوم، رئيسة هيئة الثقافة والفنون في دبي، ليحتفي بعشر سنوات من الإبداع والإلهام، ويسلّط الضوء على المواهب المبدعة. ويضم المعرض برنامجاً متنوّعاً من الفعاليات التي تتضمن المعارض الفنية، والمجسّمات، والعروض الموسيقية الحية، والأفلام، وورش العمل التفاعلية، وغيرها الكثير. يقام المعرض في قلب دبي القديمة بحيّ الفهيدي التاريخي خلال الفترة من 19 إلى 29 مارس.

كما سيكون عشاق السينما وعلى مدار أربعة أيام من 4 إلى 7 مارس على موعد مع عروض خاصة لمخرجين إماراتيين وآخرين مقيمين في الدولة ضمن فعاليات "المرموم: فيلم في الصحراء"، الحدث الذي تنظمه هيئة الثقافة والفنون في دبي "دبي للثقافة"، وبتوجيهات سمو الشيخة لطيفة بنت محمد بن راشد آل مكتوم، رئيسة هيئة الثقافة والفنون في دبي.

كما يعود "آرت دبي"، المعرض الفني الرائد على مستوى الدولة والمنطقة في نسخته الـ14 ليقدم منصةً رائدة للمواهب الصاعدة، متيحاً لها عرض أعمالها إلى جانب أعمال الكثير من الفنانين المعروفين. تهدف هذه الفعالية إلى توسيع دائرة الحوار حول الفن بشكل يتخطى مراكز الفنون وصالات العرض التقليدية. ويُقام معرض "آرت دبي" في مدينة جميرا في الفترة من 25 إلى 28 مارس، وتشارك في دورته لهذا العام 90 صالة عرض من 38 دولة، من بينهم 21 صالة من نيجيريا والسودان وفيتنام تشارك لأول مرة، وتعرض أعمالاً فنية معاصرة، هذا إلى جانب العديد من المحاضرات والأنشطة الخاصة. ويتضمن المعرض أربعة أقسام هي "ريزيدنتس"، و"مودرن"، و"بوابة"، و"كونتمبراري».

وفي دورته السادسة، يعود معرض "فنون العالم دبي" في مركز دبي التجاري العالمي من 8 إلى 11 أبريل 2020. ويسعى معرض "فنون العالم دبي" إلى تطوير وتوسيع برنامجه هذا العام، حيث يشهد مشاركة 150 صالة عرض وفناناً من أكثر من 30 دولة يعرضون 3000 قطعة فنية، كما يعمل على زيادة حضور الفنانين الإماراتيين والعالميين ومشاركتهم بأعمال ترضي مختلف الأذواق الفنية.

ويستضيف مركز جميل للفنون معرض الفنانة التشكيلية السعودية سارة أبو عبد الله والذي يقام تحت عنوان "لأول مرة منذ وقت طويل" ويستمر المعرض حتى يوم 20 أبريل 2020. وتسلّط أعمال سارة الضوء على الشرخ ما بين العالمين الافتراضي والواقعي. كما يستضيف مركز جميل للفنون حتى 8 يونيو العمل الفني "مقطوعة لحديقة عامة" للمؤلف الموسيقي والفنان التشكيلي الباكستاني حسنً خان.

ويستضيف السركال أفنيو في دبي مجموعة من المعارض الفنية البارزة من بينها معرض بعنوان "سوفت بوردرز" التشكيلي الأول الذي تقيمه الفنانة فيفيان تشانغ في منطقة الشرق الأوسط، ويستضيفه غاليري لاوري شبيبي في السركال أفنيو حتى يوم 5 مارس. شاهدوا أعمالها من الزخارف والسجاد المنسوج واستكشفوا غنى أفكارها من خلال هذا المعرض.

أما عشاق الشعر فموعدهم مع معرض "مدرسة الشعر في غراي نويز"، والذي يقدم مدرسة مفتوحة للمهتمين بعالم الشعر والراغبين في التعلم والاستكشاف حتى يوم 9 مارس في السركال أفنيو. فيما يستقبل معرض « Nothing is Certain» للفنان البريطاني من أصل العراقي أثير موسوي الجمهور حتى يوم 14 مارس في السركال أفنيو ، ويحاول موسوي من خلاله تصوير قناعته بأن ليس من شيء مؤكد، بل كل شيء يتقلب. ومن خلال معرض "براين ووش باي نايتشر Brainwashed by Nature »، يعود الفنّان التشكيلي "أولاف برونينغ" إلى صالة "كاربون 12" في السركال أفنيو،حيث يقيم معرضه الثالث حتى يوم 15 مارس، ويقدم مجموعة جديدة من اللوحات التي تكشف عن سلسلة أفكار ومفاهيم تثيرها مخاوف بيئية نعيشها في عصرنا الحاضر. فيما يقام معرض "نيو وايفز» New Waves في الفترة ما بين 14 مارس إلى 4 أبريل في السركال أفنيو.

ويمكن لسكان دبي وزوّارها تحميل التطبيق الذكي لجدول فعاليات دبي وزيارة الموقع الإلكتروني، للإطلاع على أبرز الحفلات والعروض الترفيهية التي تقام في المدينة مع إمكانية شراء التذاكر.

**حققت شعبية كبيرة بمشاركتها في برنامج المواهب (The Voice)، لقبها جمهورها بملكة الإحساس، أكملت نجاحها بطرح أول ألبوماتها الغنائية بعنوان (لعبة مكسرة) الذي حقق نجاحا كبيرا وحظي بنسبة استماع مرتفعة، عن أعمالها الغنائية الجديدة، وخطواتها الفنية المقبلة وتجربتها في برنامج ذا فويس التقت كان مع (إنجي أمين) هذا الحوار:**

### أحسب خطواتي جيدا لتقديم أعمال جيدة وناجحة

# إنجي أمين: هدفي أن أكون مغنية مشهورة ولي جمهور كبير

• ماذا عن أغنيتك الجديدة (مالك يا شاب)؟

- انتهيت بالفعل من تسجيلها، من ألحان حسين محمود كلمات سامح فرج توزيع جمال فتحي و Bavly سأطرحها قريبا إن شاء الله، لتكون أولى أغنياتي الجديدة في عام 2020.

• لماذا أصدرت أول ألبوماتك (لعبة مكسرة)؟

- ليعرفني الجمهور أكثر بعد مشاركتي في برنامج المواهب The Voice. اخترت أغنياته متنوعة ومختلفة لأنني لا أرغب في تصنيف الجمهور لي بنوع غناء معين، خاصة بعدما لقبني جمهور البرنامج بـ(ملكة الإحساس)

• ما سبب اختيارك للعنوان؟

- اخترته لأن به أغنية تحمل الاسم نفسه، أحبها كثيرا شعرت أنها مناسبة لتكون عنوانا له.

• مع من تعاونت فيه؟

- مع عدد كبير من الملحنين، الشعراء، والمؤلفين، كانت كواليس التسجيل رائعة، تعب، جد، خوف، وحماس.

• كيف كان شعورك بعد أن انتهيت منه وأصبح جاهزا؟

- إحساس لا يوصف، لا أستطيع وصف هذا الشعور طيلة حياتي، كنت أتمنى للألبوم حملة دعائية أكبر حتى يعرفه الناس بصورة أكبر، لكن الحمد لله الأغنيات وصلت للجمهور وأحبوها، لاحظت ذلك في الحفلات أو عند مقابلة الجمهور في أي مكان.

• ماذا يمثل لك هذا الألبوم؟

- أحبه جدا لأنه يشبه شخصيتي تماما، ستظل أغنياته الأغلى دائما على قلبي لأنه أول CD يكتب عليه اسمي، له حكاية خاصة معي، كان حلمي الذي أسعى لتحقيقه منذ بدأت التخطيط لمشواري و أحدد خطواتي، حلمي، وهدفي أن أكون مغنية مشهورة و لي جمهور كبير.

• هل طرح ألبوم كامل في بداية مشوارك يعتبر خطوة جريئة منك؟

- رأيت أنه من الأنسب أن تكون أولى خطواتي الفنية أو الغنائية طرح ألبوم غنائي وليس أغنية سينغل، خاصة بعد المتابعة الكبيرة التي حظيت بها بعد ظهوري في برنامج (ذا فويس) وعلى شاشه MBC. كان الجمهور يتابعني من دول كثيرة، فعلى مدار حلقات البرنامج أصبحت موجودة على شاشة تلفزيون كل بيت.

• ما تقييمك لمشاركتك في برنامج the voice؟

- أقول دائما الحمد لله رب العالمين أن الحظ الجيد كان معي في أول ظهور لي أمام الجمهور، كان ظهورا فنيا كبيرا و محترما، حظيت أيضا بالدعاية الضخمة. لهذا شعرت بالعظمة أن تكون هذه بداية لاسمي في عالم الغناء، أشعر أن كل هذه النجاحات كرم من الله عز وجل وأتمنى أن تدوم.

• يتهم البعض هذه البرامج أنها لا ترعى المواهب و تحولت إلى تجارية؟

- أتفق مع هذه الاتهامات، أرى أن تحول هذه البرامج لبرامج تجارية أمر طبيعي لأنها تعتمد في الأساس على الإعلانات والرعاة، بالتالي فالموضوع في النهاية أصبح Business، لجني الأرباح والكسب المادي. لهذا أوجه نصيحتي للمشتركين والمتسابقين في مثل هذه البرامج استغلال الفرصة و تحقيق النجاح من خلال هذه البرامج، أستمر المتسابق أو لم يستمر، فقد استفاد من ظهوره أمام الجمهور وحقق شهرة واسعة.

• هل تضعين التمثيل في تخطيطك؟

- جاءتنى عروض كثيرة للتمثيل منذ حوالي ثلاث سنوات، أجلت هذه الخطوة لأنني لن أكتفي بموهبتي وأريد أن أصقلها بالدراسة، التدريب وورش التمثيل. فحينما قررت الغناء لم أكتف بموهبتي فقط لكنني درست الموسيقى وأصقلت موهبتي، لهذا حققت نجاحا فيها، كذلك لرغبتي حاليا في التركيز على موهبتي الأساسية (الغناء) الذي أعشقه من قلبي.

• هل تشعرين أنك مظلومة فنيا؟

- أنا راضية والحمد لله عن خطواتي وعما وصلت إليه حتى الآن، أعمل بجهد وأدعو الله أن يكرمني وثقتي في الله كبيرة. بطبيعتي أرضى بقدري فإذا جاءني الحظ الجيد أفرح وإن جاءني الحظ السيئ لا أغضب و أجتهد أكثر وأسعى أكثر.

• هل يحصل الشباب على فرصة حاليا؟

- بصراحة أرى أن العصر الذهبي الحقيقي للشباب كان في عقد الستينيات وليس الآن، كانت توجد فرص لظهور الأصوات الحقيقية،

كانت الفرص حقيقية والساحة آنذاك لم تكن مزدحمة مثل الوقت الحالي، كانت شركات الإنتاج تدعم هؤلاء ليقدموا فنا حقيقيا للجمهور.

• هل يجد الشباب دعما من شركات الانتاج؟

- دائما العروض موجودة بالنسبة لي، لهذا لا أستطيع الجزم أن شركات الانتاج تفضل فقط التعامل مع الأصوات الكبيرة أو مشاهير الغناء دون المواهب الشابة.

• هل تفكرين في الانتاج لنفسك؟

- بالتأكيد فكرت لكنني لم أقدم على هذه الخطوة حتى الآن، أريد شكر كل مغن ومغنية وكل من يقوم بإنتاج أعماله من جيبه الخاص حتى يصل إلى أحلامه. هؤلاء يستحقون الاحترام لأنهم يجتهدون جدا ويريدون تحقيق أحلامهم.

• متى بدأت الغناء؟

- أنا في الأساس أنتمي لعائلة فنية لهذا فإن الموسيقى تجري في دمي، بدأت في سن السادسة من عمري، حينما اكتشفت أسرتي موهبتي الغنائية دعموني وساعدوني حتى كبرت هذه الموهبة، حينما نضجت أصبحت أخطط لمشواري الفني،

أحسب خطواتي جيدا لأنني أريد تقديم أعمال جيدة وناجحة، فدرست الموسيقى بجانب دراستي في كلية الألسن. من ثم شاركت في برنامج المواهب ذا فويس الذي منحني فرصة كبيرة وحقق جزءا ليس بقليل من أحلامي.

• من مثلك الأعلى في الغناء؟

- عمرو دياب

• الى أي نوع من الاغنيات تميلين؟

- كل الانواع، أسمع كل الاغنيات وكل الألوان (الطربي، الدراما، المقسوم، هندي، تركي، كلاسيك).

• ما رأيك في الغناء الشعبي؟

- فن جميل،

نوع من أنواع الموسيقى التي يجب أن تحترم لأن له تاريخا وشعبية كبيرة.

• هل ضاع الخط الفاصل بين الغناء الشعبي وغناء المهرجانات ؟

- لا، لأن الغناء الشعبي له شكله وطبيعته المعروفة، أما غناء المهرجانات فشيء مختلف تماما، له موسيقى مختلفة وطريقة أداء معينة.

# (الهيبة 4) يحمل في موسمه الرابع طابع التشويق

تتوالى التسريبات الواردة من كواليس مسلسل (الهيبة الرد) شيئا فشيئا، وهو عنوان الجزء الرابع والأخير من سلسلة العمل الجماهيري الذي يقود البطولة الرجالية فيه الفنان السوري تيم حسن ورشحت لدور البطولة النسائية ديمة قندلفت بعد نادين نسيب نجيم وسيرين عبدالنور اللتين شاركتا في نسخ سابقة، وبحسب المصادر فإن أولى مفاجآت الموسم الرابع من (الهيبة) هي عدم وجود قصة حب تجمع تيم بالبطلة التي تقف أمامه، كما أن الأغنية الدعائية التي يجهز لها الفنان السوري ناصيف زيتون الخاصة بالموسم الرابع من مسلسل (الهيبة) لتكون تتر النهاية، ستكون مفاجأة قوية للجمهور، وهي على غرار الأغنية التي قدمها زيتون في الموسم الماضي بعنوان (أزمة ثقة) التي حققت نجاحا واسعا أثناء عرض المسلسل، مع العلم أن تتر البداية لم يتغير وظل على أغنية (مجبور).

وكان صناع مسلسل (الهيبة)، أعلنوا أن نهاية سلسلة (الهيبة)، ستكون من خلال الجزء الرابع، المرتقب عرضه في رمضان المقبل، بعد تقديم ثلاثة مواسم ناجحة جماهيريا.

وعلق تيم حسن على انتهاء أحداث مسلسل (الهيبة): (يجب أن يكون هناك آفاق وشخصيات جديدة في هذه المهنة)، المسلسل الذي يخرجه سامر البرقاوي ومن تأليف ورشة من الكتاب أشرف عليها فؤاد حميرة وإنتاج مجموعة (الصبّاح إخوان) للمنتج صادق الصبّاح، سيحمل هذا الموسم اسم (الهيبة الرد)، حيث سيقوم تيم حسن بدور جبل الشيخ جبل، بالرد على مقتل عائلته في اختتام الموسم الثالث.

كما يحمل العمل في موسمه الرابع طابع التشويق، وقد لمّحت مصادر داخل العمل، أن مصير ابن جبل لم يحسم بعد، فهل نجا ابن جبل ونور (سيرين عبدالنور) من المجزرة التي أدت إلى مقتل نور؟ الجواب يتحفظ عليه صناع العمل إلى حين بدء عرضه.

وإضافة إلى مشاركة النجمة السورية ديمة قندلفت في الجزء الجديد، سيكون أيضا الفنان اللبناني عادل كرم متواجدا وكذلك نجوم العمل وفي مقدمتهم منى واصف وعبدو شاهين وأويس مخللاتي وروزينا لاذقاني وآخرون.

وأكد عادل كرم أن الجمهور سيتفاجأ بالشخصية التي سيقدمها، والتي سيتقمص بها شخصية لا تشبهه وبعيدة عن الصورة التي يعرفها بها الجمهور ولم يسبق أن قدمها في مسيرته الفنية.

واضاف: (لن تروني أنا بل ستكونون أمام شخص آخر، متناقض، تحبونه أحيانا وتكرهونه أحيانا أخرى، وساعةً تصلون لكي يموت وترتاحون من شره).

وأكمل: (سأكون ضد شخصية جبل التي يلعبها تيم حسن، وجمهوره سيكرهني بالتأكيد لكنني سأتقبل الأمر لأن دوري مهم جدا).

# غادة رجب تكشف تفاصيل حادث كاد أن يفقدها بصرها

كشفت الفنانة غادة رجب أنها تعرضت لحادث كاد أن يقضي على بصرها في أول أيام شهر العسل، على خلفية سقوطها أرضًا في حمام الفندق. وقالت خلال حوارها في برنامج (معكم) مع منى الشاذلي بصحبة زوجها الشاعر عبد الله حسن في أول ظهور لهما بعد الزفاف: "عيني كانت هتروح لولا لطف ربنا وصوت بصوت عالي".

وفي وقت سابق، كانت غادة رجب كشفت سبب غيابها عن الساحة الفنّية وعدم طرحها ألبومات غنائية خلال السنوات الماضية وقالت خلال تصريحاتها ببرنامج (عرب وود)، والمذاع عبر فضائية (روتانا): (الظروف الإنتاجية الآن أصبحت أصعب من الأوّل، كما أنّ الوضع مختلف الآن من حيث الجمهور ومواقع التواصل الاجتماعي).

منوعات
الفجر

# كيف يؤثر اسم طفلك على مستقبله ؟!

هل يؤثر الاسم على شخصية طفلك؟ نعم وبالتأكيد فالدراسات العلمية الحديثة تؤكد ذلك، فلا يمكن أن تختاري أي اسم من دون أن يترك أثره على طفلك، ولولا ذلك لما حث الإسلام على حسن اختيار أسماء الأبناء، وقد نهى عن أسماء بعينها مثل اسم حرب، لأنه يثير الخوف من الموت وعدم الاستقرار، فما الذي توصلت إليه الدراسات الحديثة بهذا الشأن؟

اسم الطفل يؤثر على شخصيته، ولذلك فحين تطلقين اسماً قديماً عليه فهو يكون مثار سخرية من رفاقه ويؤدي لإصابته بالانطواء.

الأسماء السهلة اللفظ توحي بالحيوية، ويفتخر بها الطفل فالشخص الذي يملك اسماً سهلاً يحرز النجاح في عمله، ويترقى بسرعة حين يكبر ويكون مقرباً من مديره.

الطفل الذي يحمل اسم جده غالباً ما يكون حظه في الحياة مثل الجد من الزواج وطول العمر.

أثبتت دراسات أخرى أن الطفل الذي يحمل أسماء لمدن ومناطق حول العالم يعمل في المستقبل في مجال السياحة ويكون كثير السفر.

الطفل الذي يحمل اسماً صعب المعنى يكون غير قادر على اختيار تخصصه الجامعي حين يكبر.

الذي يحمل اسماً غريباً غالباً ما لا ينال رضا مديره، ولا يتذكره المدير في الترقيات.

الذي اختارت له أمه اسماً يشبه اسم البنات يكون مثار سخرية، وغالباً ما يتعثر في الدراسة.

والآن عزيزتي الأم فكري جيداً قبل اختيار اسم صغيرك.....

## قرأت لك

### البروكلي كنز من الفيتامينات

يعتبر البروكلى معينا لا ينضب من الفيتامينات والعناصر الغذائية المهمة لصحة الانسان إلا أن آلية حمايته للشرايين لم تكن معلوم تفاصيلها حتى الآن الى أن توصل فريق من العلماء البريطانيين إلى تفسير وكشف النقاب عن هذه الألية.

فقد توصل فريق من العلماء بالكلية الملكية إلى دلائل علمية جديدة تشير إلى أحتواء البروكلى وعدد من الخضراوات الورقية على مركبات كيميائية تعمل على تعزيز ورفع كفاءة الآليات الدفاعية الطبيعية فى الجسم لحماية الشرايين ووقايتها من الجلطات المسببة للازمات القلبية.

وكشفت الأبحاث الاولية التى أجريت على فئران التجارب أن المركب الكيميائى الطبيعى "سولفورافين" المتواجد فى البروكلى لديه القدرة على إثارة وتعزيز عمل البروتينات الواقية والمدافعة عن الشرايين لوقايتها من الاصابة بالجلطات الخطيرة .

تأتى هذه الدراسة لتفسر بالدليل القاطع فوائد الخضراوات خاصة البوركلى لصحة الانسان ولتدعم الصيحات المطالبة بضرورة زيادة الاستهلاك من الخضراوات المفيدة لصحة القلب.

## سؤال وجواب

**• من مخترع البطارية الكهربائية؟**

العالم الإيطالي فولتا

**• من هو مخترع أول قلم حبر عملي عام 1884 م؟**

الأمريكي لويس واترمان

**•عندما يكون الأنف مسدودا لماذا لا يكون للطعام طعم ؟**

أن تكوين الفم والتجويف الانفي الموجود خلف الانف يساعد على ان يتم التذوق والشم معا ففي الوقت الذي نقوم فيه بقطع الطعام فان الرائحة تذهب إلى اسفل الانف ويلتقطها غشاء الشم ثم ترسل المستقبلات الشميه الرسالة إلى المخ لمعرفة الرائحة فيجيب بحلاوة طعامها .. لذلك فعندما تتعطل حاسة الشم لا نتمكن من شم الطعام ويصعب تمييزه ويكون طعم كل شئ مشابها .

سكان شباب يقفزون فوق دمية محترقة تتكون من القش والخشب كتقليد للاحتفال بنهاية فصل الشتاء، ويقام حفل الوداع هذا تقليديًا في روسيا البيضاء وروسيا وأوكرانيا. أ ف ب

# أسباب تزيد وزنك رغم الحمية

الحمية أو تغيير النظام الغذائي والحركة يلجأ إليها كل من يريد نقص وزنه، ولكن قد لا يتحقق هدفه بل يزداد وزنه، وهذا قد يعود للأسباب الأربعة التالية التي يغفل عنها كثيرون.

هناك عدة أسباب تؤدي إلى زيادة الوزن رغم الجهود التي يبذلها الشخص. وبحسب عدة دراسات علمية فإن هذه الأسباب -أو أحدها- تواجه كثيرا من الساعين لنقص أوزانهم:

- أولا: تناول الأدوية:

قد تؤدي الآثار الجانبية لبعض الأدوية إلى زيادة الوزن، وهذا الأمر ينطبق خصوصا على مضادات الاكتئاب والعلاجات الهرمونية.

تقول الباحثة هولي لوفتون من جامعة نيويورك -كما ينقل موقع إنسايدر- (إذا استمر تناول مضادات الاكتئاب عدة أشهر، فهناك احتمال مرتفع لأن يؤدي ذلك إلى زيادة الوزن). ويُنصَح المريض -في حال لاحظ زيادة في الوزن- بالحديث إلى الطبيب من أجل العثور على بديل.

الدواء الآخر الذي قد يؤدي إلى زيادة الوزن هو حبوب منع الحمل، ولذلك يجب الانتباه إلى نسبة الهورمونات في تلك الحبوب.

- ثانيا: السن:

يشتكي من زاد عمرهم على الخمسين من عدم نجاعة التمارين والحميات التي كانوا يمارسونها قبل سنوات، فوزنهم الآن -رغم اتباعها- يزيد.

وتفسير ذلك ينحصر بعملية الأيض (التمثيل الغذائي)، فعملية الأيض تتباطأ كل عام بمقدار 2%، وبالتالي يغدو نقص الوزن أصعب، والتغلب على ذلك يكون بمزيد من التدريب وزيادة الكتلة العضلية.

- ثالثا: الضغوط اليومية

تقول لوفتون إن (الجسم يهيئ نفسه للصراع)، وعندما يتعرض لضغط فإنه لا يركز على نقص الوزن. وهناك أطعمة معروفة بتأثيرها على نفسية الإنسان عند تعرضه للضغط، وهي الأطعمة الغنية بالسعرات الحرارية، ومنها الشوكولاتة، لذلك قد يلجأ إليها من يشعر بالضغط، مما يزيد وزنه.

رابعا: قلة النوم

عندما ننام ساعات أقل، نأكل أكثر. ليس هذا فحسب، وإنما تزداد هرمونات الضغط النفسي.

وفي المتوسط ينصح بالنوم سبع ساعات على الأقل للبالغين، حتى يستعيد الجسم توازنه وسيطرته على إفراز الهرمونات بشكل طبيعي. وعند اضطراب هذه الأمور، يخزن الجسم الدهون لحماية نفسه، لأنه في حالة طوارئ، بحسب دراسة أميركية نشرت في موقع إنسايدر.

## مساحة للتلوين

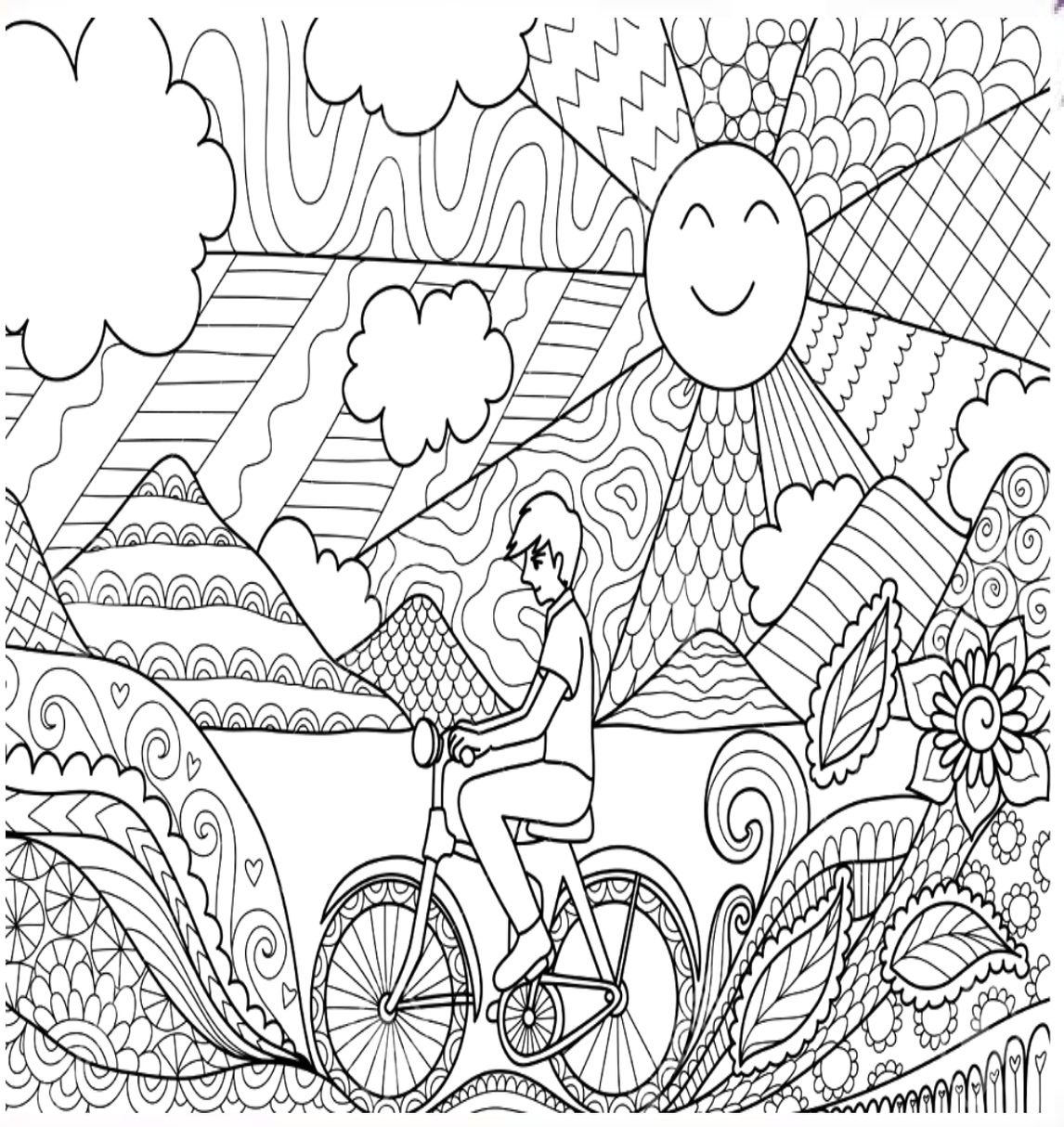

## هل تعلم؟

- هل تعلم أن القطة الأم تلد ثلاث مرات في السنة و تنجب من 15 : 20 هرة ، و أغلب الناس لا يرغبون في أن تزاحم القطط بيوتهم و لذلك فإنهم يوزعونها على الغير .. أو .. يغرقونها.
- هل تعلم أن ( الرأرأة ) تعني تحريك العينين و إدارتهما لتسديد النظر على الهدف.
- هل تعلم أن أول من اكتشف الدورة الدموية الصغرى في الإنسان هو ابن النفيس.
- هل تعلم أن أول من قال بقابلية الأعضاء الصلبة في الجسم كالعظام للالتهاب و التضخم و الأورام هو ابن سينا.
- هل تعلم أن أضخم كتل من الذهب الخام تم العثور عليها في أستراليا و البرازيل.
- هل تعلم أن الأنثى من السباع إذا وضعت و لدها ترفعه في الهواء أياماً تهرب به من الذر و النمل لأنها تضعه كقطعة من لحم فهي تخاف عليه من الذر و النمل فلا تزال ترفعه و تضعه و تحركه من مكان إلى مكان حتى يشتد.
- هل تعلم أن التمساح الأمريكي و التمساح الإفريقي و فرس البحر تقضي فترات نومها في الوقت الذي تطفوا فيه على الماء خصوصاً عندما يكون الماء دافئاً و هي تحب أن تسند رؤوسها إلى ظهور زملائها.

## قصة الثعبان الاليف!

يحكى ان ثعبانا ضخما كان يسكن احد الجحور في حائط كبير لمنزل احد العائلات وقد اعتاد عليه اصحاب البيت كبارا وصغارا، وفي احدى المرات احبت الجدة ان ترى إنْ كان للثعبان صغار أم لا.. لانه قبل فترة كان منتفخا قليلا والآن اصبح شكله طبيعيا، وهنا انتظرت الجدة حتى يخرج الثعبان للبحث عن طعام ونظرت في الجحر فوجدت عددا كبيرا من الصغار تتلوى بداخله وما زالت مغمضة العينين فاحضرت كيسا واخذت الصغار داخله ثم وضعتهم في مكان اخر اوسع وادفأ وذهبت لتقضي حوائج بيتها.

رجع الثعبان إلى جحره فلم يجد الصغار فأخذ يلف حول نفسه كالتائه الضائع وهو غاضب لا يعرف ماذا يفعل فقد ادرك ان احدا ما اخذ صغاره ولا احد يعرف هذا الجحر غير اصحاب البيت الذين اعتادوا عليه واعتاد عليهم، فنزل من جحره وزحف لداخل البيت وتجول في فنائه الواسع فوجد في طرف الفناء اناء كبيرا وقد امتلأ بالحليب الطازج فاقترب منه وبخ بداخله السم بغزاره وعاد ادراجه لجحره وفي ذلك الوقت كان رب البيت قد رآه يزحف في كل مكان وكأنه يبحث عن صغاره فأخبر الجدة التي حملت الصغار وعادت بهم إلى الجحر القديم ولما عاد الثعبان وجدهم ففرح وعرف ان صغاره لم يؤذهم احد.. فاسرع الثعبان ونزل من جحره وذهب إلى الفناء متجها إلى اناء الحليب الذي كانت الجدة تقترب منه وقام على الفور بالالتفاف حوله ثم قام بسكبه على الارض جميعه حتى لا يستعمله احد ويضره سمه.. وعاد لصغاره، وهنا ولأن الجدة غضبت من سكب الحليب على الارض إلا ان رب البيت قد اخبرها بما حدث ومن انه قد شاهد الثعبان وهو يبخ السم بداخله وانه كان ينوي سكبه لكن الثعبان لما رجع ورأى صغاره واطمأن عاد ادراجه ليلغي انتقامه من اهل البيت وسبحان الله.