منوعات
الفجر

الاثنين 27 مايو 2019 م - العـدد 12642
Monday 27 May 2019 - Issue No 12642

ص 22

بلدية مدينة العين توزع أكتر من 6000 وجبة إفطار صائم

ص 31

سـوزان نجـم الـديـن:
(ابن أصول) تجربة مهمة بالنسبة إلي على المستوى الفني

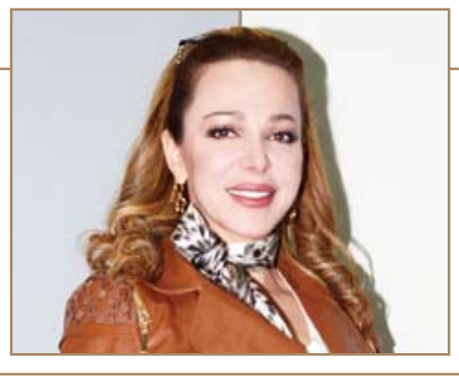

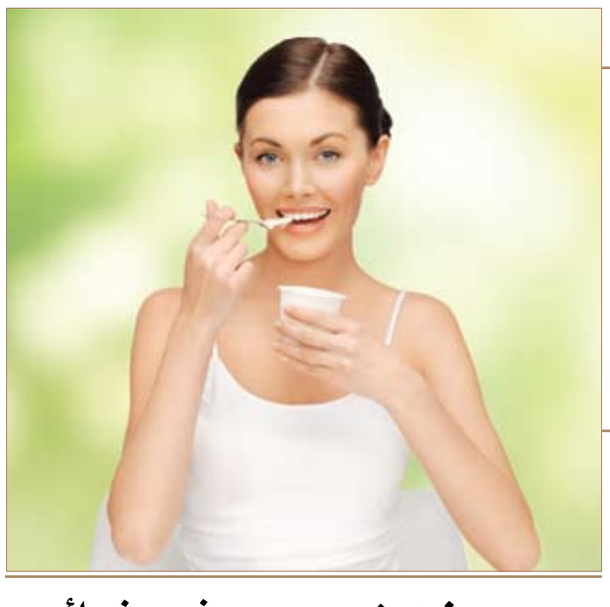

من دون ريجيم.. خمس نصائح لإنقاص الوزن في رمضان

ص 23

المراسلات: ص.ب :505
email:munawaat@alfajrnews.ae

العلاقة العاطفية السعيدة سر لحياة أطول!

يبدو أن ارتباطك العاطفي لا يضمن لك حياة سعيدة فقط، وإنما هو طريقك لضمان عمر أطول أيضا. دراسة هولندية حديثة كشفت عن حقيقة الأمر. فكيف ذلك؟

أثبتت دراسة حديثة أجرتها جامعة تيلبورغ في هولندا أن الزوجية السعيدة هي السر وراء العمر الطويل. الدراسة التي شارك فيها أكثر من 4 آلاف زوجا بالولايات المتحدة، كشفت أن المشاركين في الدراسة الذين كانوا سعداء في زواجهم كانوا أقل عرضة للموت.

وأشار الخبراء في بحثهم إلى أن الرضا عن الحياة الزوجية مرتبط بشكل وثيق بالوفيات، بغض النظر عن الخصائص الاجتماعية والاقتصادية والديموغرافية للأفراد، أو حالتهم الصحية البدنية.

وقد أرجع هؤلاء السبب وراء هذه النتائج كون المشاركين السعداء في علاقتهم العاطفية كانوا أكثر نشاطا، وهو ما قد يفسر انخفاض مخاطر الوفاة المبكرة.

ولكن كيف يمكن أن يتعايش الطرف سعيدا مع شريك ليس كذلك؟

تمر العلاقات العاطفية كغيرها من العلاقات الأخرى بمراحل صعبة، ويبقى الأهم هو معرفة التحكم في سعادتك رغم المشاكل التي يمكن أن تطرأ على هذه العلاقة. هانز جورج لاور، أخصائي العلاج النفسي الخاص بالأزواج، يقول في هذا الصدد: "أول شيء يمكنك القيام به هو التمييز بوضوح بينك وبين" نفسي".

قد تبدو نصيحة الأخصائي بسيطة، لكنها ليست بهذه السهولة، خاصة في العلاقات الرومانسية حيث نحاول دائما مشاركة مشاعرنا مع الطرف الآخر.

تعودنا ألا نفرح حين نرى شخصا حزينا بجانبنا. منذ الطفولة، نحزن إذا شاهدنا شخصا قريبا منا مكتئبا أو أصابه مكروه. لكن هذا يتعارض مع ما رأي هانز جورج لاور، إذ يقول: " السعادة معدية. إنها أفضل طريقة لمساعدة شخص غاضب".

وصفة الزواج السعيد؟

الاندفاع وراء الحب المتوهج في بداية العلاقة وتجاهل الأوقات العصيبة المحتملة بعد الزواج يؤدي لمشكلات وخيمة. عشرة أسئلة ينبغي طرحها على خطيبك لبناء علاقة عاطفية ناجحة تشكل لبنة أساسية لحياة زوجية سعيدة.

غالبا ما يرتدي العشاق في فترة التعارف والخطبة نظارة وردية تمنعهم أحيانا من التفكير بشكل عملي في مستقبل العلاقة بعد الزواج والإنجاب، الأمر الذي يمكن أن يؤدي لمشكلات بين الزوجين لاحقا.

ولضمان وجود أرضية مشتركة بين الخطيبين، ينصح الخبراء المرأة المقبلة على الزواج بطرح هذه الأسئلة بشكل مباشر أو غير مباشر على شريك حياتها المستقبلي:

-1 هل ستغفر لي إذا أخطأت؟ ارتكاب أخطاء أو حماقات مسألة واردة في الحياة اليومية، لذا عليك التأكد من قدرة زوجك المستقبلي على الصفح وتقبل أخطائك.

-2 هل سيتغير حبك بعد زوال توهج الحب؟ المشاعر الملتهبة قبل الزواج غالبا ما تهدأ مع مرور الوقت وهو أمر يجب أن تكون المرأة والرجل على دراية به مع تذكير الزوج المستقبلي بأن نضارتك وشبابك ستزول يوما ما.

-3 هل يمكنني الوثوق بك بشكل تام؟ العديد من التفاصيل والمواقف التي تسبق الزواج كفيلة بالإجابة على هذا السؤال حتى قبل طرحه.

-4 كم عدد الأطفال الذين تحلم بهم؟ من المهم قبل أي علاقة أن يتعرف كل طرف على موقف الطرف الآخر من الإنجاب وعدد الأطفال الذين يحلم بإنجابهم.

-5 هل يمكننا الحديث عن كل شيء بصراحة؟ بعض الأشخاص لديهم حساسية تجاه مواضيع معينة والبعض الآخر لا يميل لسرد كل تفاصيل حياته اليومية لشريك الحياة، لذا فمن المهم أن تتعرف على طبيعة زوجك المستقبلي حتى لا ترهقيه بعد ذلك بتفاصيل ربما لا يميل للحديث عنها.

-6 كيف ستواجه معي الأوقات العصيبة في الزواج؟ تمنع نشوة الحب الكثيرين من التفكير في الأوقات العصيبة التي قد تمر عليهم ولذا من المهم إدراك أن الحياة لن تكون وردية طوال الوقت والتفكير في طريقة التعامل مع الأزمات المحتملة.

-7 هل تخطط للسفر خارج المدينة أو الهجرة من البلد؟ تحديد مكان معين للحياة المشتركة خاصة مع التخطيط لوجود أطفال مسألة يجب بحثها قبل الإقدام على خطوة الزواج.

-8 هل ستساعدني في أعمال المنزل؟ معرفة استعداد خطيبك للمشاركة في الأعمال المنزلية أو تفاصيل تربية الأطفال من البداية، توفر الكثير من الخلافات لاحقا.

-9 كيف ترى مستقبلك بعد 30 عاما؟ يساعدك هذا السؤال في معرفة درجة طموح زوجك المستقبلي ودرجة اهتمامه بحياته العملية.

-10هل ستتولى المسؤولية المالية الكاملة للأسرة؟ لا تجد بعض السيدات مشكلة في المشاركة براتبها في مصاريف المنزل فيما ترى بعضهن أن الجانب المادي مسؤولية الرجل وحده لذا من المهم مناقشة هذا الموضوع بالتفصيل قبل الزواج لاسيما إذا كنت امرأة عاملة.

الألوان تؤثر إيجاباً على مقابلات العمل

كشفت دراسة بريطانية حديثة نشرتها صحيفة ميرور أونلاين البريطانية، بأن ألوان الملابس التي نرتديها خلال قيامنا بنشاطات معينة يكون لها تأثير كبير على النتيجة المرجوة.

وقد أجريت الدراسة على 1500 شخص بريطاني خضعوا لاستفتاء عن اللون الذي يرتدونه في مناسبات عديدة مثل مقابلات واجتماعات العمل.

وأظهرت الدراسة بأن 43% من الأشخاص الذين ارتدوا اللون الأسود ساعدهم في إبرام صفقات مهمة، أو الحصول على موافقة مدرائهم على أفكار طرحوها أثناء اجتماعات العمل الرسمية.

أما بالنسبة للنساء، فقد كان اللون الأحمر عاملاً هاماً لهن في نجاح المواعيد العاطفية مع الجنس الآخر، في حين قالت 12 بالمئة من النساء اللواتي خضعن للدراسة إن اللون الفضي كان له تأثير إيجابي على نفسيتهن أثناء مقابلات العمل والاجتماعات الرسمية.

إضافة إلى ما سبق، قال 42% من الأشخاص الذين خضعوا للدراسة من الجنسين، إنهم يتفاعلون بشكل إيجابي مع الأشخاص الذين يرتدون ملابس بيضاء.

من جهتها قالت عالمة النفس، الدكتورة بيكي سبيلمان، التي شاركت في البحث "مجموعة كاملة من الأسباب النفسية والثقافية والتاريخية تؤثر في كيفية تفاعلنا مع ألوان معينة".

وأضافت "على سبيل المثال، في جميع أنحاء العالم، يميل اللون الأحمر إلى الارتباط بمشاعر قوية مثل الغضب والعاطفة. هذا سهل الفهم لأن اللون الأحمر هو لون الدم، مع ارتباطات واضحة بالغضب والعنف، لكن يمكن أن تختلف ارتباطات الألوان الأخرى بشكل يعتمد على السياق الثقافي والتاريخي.

مشروع مرعب.. أسلحة فتاكة تعمل بالتفكير

تعمل الولايات المتحدة، وفق تقارير، على برنامج سري للغاية سيمكّن القوات الأميركية من استعمال الأسلحة بقوة التفكير فقط.

وبحسب تقرير نشره موقع "بوبيولر ساينس"، فإن مشاريع البحوث الدفاعية المتطورة "داربا"، جناح الأبحاث والتطوير الخاص بوزارة الدفاع، تعمل على ابتكار تقنيات تتيح التحكم بالتكنولوجيا العسكرية الفتاكة مباشرة بواسطة الدماغ البشري.

ويكمن الهدف الرئيسي للمشروع في الوصول إلى مرحلة يصبح معها المقاتلون قادرين على التحكم بالأسلحة والمعدات الحربية عبر خوذة أو جهاز بسيط يكون مثبتا على الرأس.

ويطلق على المبادرة الجديدة الخاصة بـ"داربا" اسم "إن 3"، وهو اختصار للتقنيات العصبية غير الجراحية، والتي ستقلب، وفق خبراء عسكريين، موازين القوى بفضل اختصار زمن اتخاذ القرار باستعمال الأسلحة ورفع فاعليتها، مما سينعكس بشكل إيجابي على أرض المعركة.

وبدلا من تصميم أدوات تحكم معقدة خاصة بكل سلاح أو جهاز عسكري، سينشئ المهندسون نظام تحكم يديره التفكير.

وفي سبيل تحويل المشروع، الذي يبدو وكأنه سيناريو من فيلم خيال علمي، إلى واقع ملموس، منحت "داربا" 6 مؤسسات تقنية عقودا تصل قيمة الواحدة منها 15 مليون دولار.

وسيتوجب على تلك المؤسسات أن تثبت قدرتها على قراءة وتحليل أنسجة الدماغ، عبر تجارب على حيوانات تمتد لما يقارب العام ونصف العام.

أما المرحلة الأخيرة في هذه التجربة المثيرة، فستكون تطبيق النتائج التي تم التوصل إليها على البشر.

هواوي تتلقى ضربة موجعة أخرى

تواصل "هواوي" تلقيها للضربات الموجعة واحدة تلو الأخرى، حيث منع "اتحاد إس دي" الشركة الصينية من تصنيع منتجات تتضمن فتحات بطاقات ذاكرة من نوع "إس دي" و"مايكرو إس دي". ونقل موقع "إنغادجت" التقني عن "اتحاد إس دي" تأكيده حذف "هواوي" من قائمة الشركات المعتمدة من جانبها، وذلك استجابة للعقوبات الأميركية الأخيرة التي فرضت عليها.

وتمثل الضربة الجديدة لهواوي تهديدا لمنتجاتها، خصوصا تلك التي لا تتمتع بمساحة تخزين كبيرة على غرار الهاتف "هونر"، إلا أن الشركة الصينية قد تجد الحل في التقنية الخاصة به والتي طورتها باسم "نانو ميموري كارد" وكشفت عنها أواخر العام المنصرم. وتعد "هواوي" أكبر منتج لأجهزة الاتصالات في العالم، لكنها تخضع لتدقيق شديد بعدما أبلغت الولايات المتحدة حلفاءها بألا يستخدموا تكنولوجيا الشركة بسبب مخاوف من اتخاذها وسيلة لأنشطة تجسس صينية.

وفرض قرار إدارة ترامب بإدراجها على قائمتها التجارية السوداء قيودا فورية على الشركة الصينية، تزيد بدرجة كبيرة صعوبة حصولها على تكنولوجيا الشركات الأميركية دون موافقة من الحكومة. ويعني قرار هذه الشركات التي تزود هواوي بمعالجات ورقاقات، توقف حصول هواوي على مكوناتها الأساسية لتطوير أجهزتها المختلفة من حواسيب وهواتف وغيرها. وقد يؤدي هذا الحظر التجاري إلى إلحاق أضرار جسيمة بقدرة هواوي على القيام بأعمالها، حيث تعتمد الشركة الصينية على رقائق إنتل لأجهزة الكمبيوتر والأجهزة الجوالة.

باراسايت يفوز بالسعفة الذهبية في كان

فاز فيلم "طفيل" "باراسايت" للمخرج الكوري الجنوبي بونج جون-هو بجائزة السعفة الذهبية في مهرجان كان السينمائي.

ويتناول الفيلم الصراع الطبقي بأسلوب مشوق في إطار من الكوميديا السوداء.

وتضاف هذه الجائزة لسلسلة الجوائز التي حصلت عليها الأفلام الآسيوية في مهرجان كان بعد فوز فيلم للمخرج الياباني هيروكازو كوري-إيدا بالسعفة الذهبية العام الماضي.

أبل تعترف بإبطاء تحديثاتها للآيفون

اعترفت شركة "أبل" الأميركية أن عددا من تحديثاتها الخاصة بأجهزة "آيفون" قد تبطئ الهواتف، واعدة بتحذير المستخدمين في حال كان لتلك التحديثات أي تأثيرات سلبية.

وأعلمت "أبل" هيئة المنافسة ومراقبة الأسواق، أنها ستبلغ مستخدمي هواتف آيفون بشكل مفصل، حول كيفية تأثير البطارية على سرعة أداء أجهزتهم، وفق ما نقلت صحيفة "صن" البريطانية.

وستقوم "أبل" بنشر تحذير مرافق للتحديثات لإطلاع المستخدمين في حال ظهور أي تراجع بأداء أجهزتهم، إن قرروا تنزيلها. وكانت هيئة المنافسة ومراقبة الأسواق قد عبرت عن مخاوف مستخدمي أجهزة "أبل" بكون الشركة الأميركية لم تبلغهم بأن التحديثات المصممة لإدارة متطلبات البطارية، قد أثرت على سرعة أداء هواتفهم.

وبحسب الهيئة فإن "أبل" ملزمة الآن بإعلام المستخدمين عن تأثير التحديثات التي تطلقها على أداء هواتفهم، وإلا فإنها ستتعرض لإجراءات قانونية.

الجوز.. سر جمال بشرتك

يعد الجوز بمثابة سر جمال البشرة، حيث إنه يساعد في الحصول على بشرة تتمتع بالمرونة والنعومة.

وأوضحت خبيرة التغذية الألمانية تيريزا شتاخيلشايد أن الجوز يحتوي على نسبة عالية من الأحماض الدهنية أوميغا 3، التي تتمتع بفوائد صحية وجمالية جمّة، حيث إنها تحفز إنتاج الكولاجين، وهي المادة المسؤولة عن مرونة البشرة ومظهرها المشدود المفعم بالشباب والحيوية.

وأضافت شتاخيلشايد أن الجوز يحتوي أيضا على حمض بانتوثينيك (Pantothenic acid) المعروف أيضا باسم فيتامين B5، والذي يمنح البشرة ملمساً ناعماً كالحرير.

كما يزخر الجوز بمضادات الأكسدة، التي تحارب ما يعرف بالجذور الحرة (Free Radicals)، التي تهاجم خلايا البشرة وتعجّل بالشيخوخة وظهور التجاعيد.

وبالإضافة إلى ذلك، يسهم الجوز في تقوية جهاز المناعة بفضل احتوائه على نسبة عالية من الزنك.

افتتاح أصغر ماكدونالدز في العالم

شهدت السويد افتتاح أصغر مطاعم سلسلة الوجبات السريعة "ماكدونالدز"، في العالم، يسمى "ماك هايف"، وذلك بهدف حماية النحل.

وقال موقع "فوكس نيوز"، إن "McHive" عبارة عن مجسم مصغر طبق الأصل لمطعم ماكدونالدز، لكنه لا يضم الوجبات والمأكولات المتعارف عليها، مشيرا إلى أنه يحتوي فقط على صفوف من العسل المخصص للنحل.

وتعاقدت الوكالة مع مصمم سويدي لتصميم مجسم المطعم، الذي يهدف إلى تخزين العسل وحماية النحل.

وأوضح المصدر أن المشروع تتبناه علامة "ماكدونالدز" في السويد، ويقوم على إنشاء مطعم مصغر للنحل بجانب كل مطعم ماكدونالدز حقيقي.

وقالت وكالة "نورد دي دي بي"، التي تقف خلف المشروع: "لقد بدأت المبادرة بشكل محلي، لكنها تنمو وتتطور بشكل سريع".

وأضافت في بيان: "بدأت مطاعم ماكدونالدز في السويد بإنشاء هذه المجسمات المصغرة لتخزين العسل، إضافة إلى استبدال العشب الموجود حولهم بنباتات وزهور مميزة خاصة ومفيدة للنحل".

من جانبه، ذكر كريستوفر رونبلاد، مدير التسويق في علامة ماكدونالدز بالسويد: "العديد من المطاعم انضمت لهذه الحملة للمساهمة في حماية البيئة والنحل".

برعاية و حضور محمد بن حم

جمعية أصدقاء البيئة تنظم ملتقى التسامح الرمضاني

•• العين - الفجر

برعاية و حضور الشيخ الدكتور محمد بن مسلم بن حم العامري نائب الأمين العام لمنظمة إمسام بالأمم المتحدة نظمت جمعية أصدقاء البيئة الملتقى الرمضاني البيئي الأول الذي أقيم في نادي ضباط الشرطة ، و شهده عدد كبير من أفراد المجتمع المحلي في مدينة العين .

تم افتتاح الملتقى بقراءة عطرة للقرآن الكريم من مجموعة من حاملي القرآن الفائزين في مسابقة " حامل القرآن " التي نظمتها الجمعية و هم عبدالله أحمد و عبدالباسط محمد و محمد سيفي و مريم محمد و لقيت الفقرة إعجاب الحضور الذين أشادوا بالتلاوة العذبة التي تتناسب مع الشهر الكريم .

و قام الشاعر خالد الكعبي بإلقاء قصيدة ترحيبية براعي الحفل ثم قدم فضيلة الشيخ الدكتور أحمد عبدالمرضي من ضيوف صاحب السمو رئيس الدولة كلمة دينية عن التسامح من منظور إسلامي تلاه صعود راعي الحفل برفقة الدكتور إبراهيم علي رئيس مجلس إدارة جمعية أصدقاء البيئة و نائب رئيس شبكة جمعيات أصدقاء البيئة الخليجية لتكريم مجموعة من المتميزين في المسابقات المتنوعة التي أقامتها جمعية أصدقاء البيئة خلال الشهر الكريم.

أشار الدكتور إبراهيم علي إلى حرص دولة الإمارات على إشاعة روح التسامح فتم تكريم دار زايد للرعاية الإنسانية و القس ميخائيل يوسف من كنيسة العذراء والانبا شنودة بالعين و تكريم اللواء سعيد النعيمي.

قام الدكتور إبراهيم علي بتوجيه الشكر للشيخ الدكتور محمد بن مسلم بن حم العامري على دعمه المستمر و رعايته لأنشطة الجمعية و ثمن تكليفه بأن تكون مسابقة القرآن الكريم مسابقة سنوية .

أشارت روضة محمد مدير فعاليات العين للاقبال الكبير على المسابقات الرمضانية التي أقيمت منها فوازير رمضان - الموسم الثاني " تراويح " التي كتبها أيمن النقيب و شارك فيها أكثر من 300مشارك و فاز منهم خمسة طلاب من خلال السحب المباشر و قدمت مؤسسة بن حم جوائزها.

أعلن أيمن النقيب منسق الملتقي و رئيس لجان تحكيم مسابقات الملتقي أن مسابقة القرآن الكريم شارك في فعالياتها 250طالبا فاز 16طالبا منهم بالمركز الأول من خلال الحصول على العلامة الكاملة كما تم تكريم 48 طالبا بالمركز المتميز و هو ما يدل على ارتفاع مستوى المشاركين في المسابقة .

أشارت راوية حمدان و رشا عابد منسقتا تكريم مسابقة التصوير البيئي أن المسابقة شملت فئتين الأولى فئة التصويت الإلكتروني التي شارك فيها مائة ألف مصوت من خلال صفحة واحة الإبداع على الانستجرام و فئة التحكيم وقد شهدت المسابقة إقبالا متميزا . و أضحت خولة الشوملي و جميلة الشريفي أن معرض التصوير شهد مشاركات متميزة .

بينما أكدت غادة محمود منسقة تكريم مسابقة السباحة التي كانت على فئتين الأولى 59 مترا حرة و الثانية 50 مترا فراشة أن المسابقة شهدت مشاركات متميزة . و أبرز محمد عبدالبديع و سميرة عوض و محمد البستاوي و انتصار عبدالفتاح و فوزية الشيخ و حنان شاهر حرصهم على المشاركة في فريق تقييم جائزة جمعية أصدقاء البيئة و أنهم سعداء بهذا التكريم . و أبدت رانيا محمد سعادتها بالمشاركة الدائمة في أنشطة الجمعية من خلال فريق تنظيم الفعاليات الذي يضم محمد السيد و إيهاب رفعت و صالح النعيم و إيمان أحمد مصطفي و آمال زغلول و فريق مدرسة الدهماء التطوعي و مجموعة متميزة من المتطوعين.

شهد الملتقى تكريم أصحاب الهمم المشاركين في ورشة تركيب الروبوت التي أقامها المبتكر جورج الجلاد بإشراف الأستاذة تريز بيروتي و هبة الله محمد و رحاب أحمد .

تم خلال الملتقى تحقيق التواصل الفعال مع الجاليات المقيمة في العين من الجالية الهندية و الجاليات العربية و توزيع مجموعة من التوزيعات عليهم من خلال الفريق التطوعي المتميز الذي قاده محمد العثمان .

مجلس المرأة والتسامح يناقش... التسامح وحقوق الإنسان

•• أبوظبي - الفجر

ناقش "مجلس المرأة والتسامح"، والذي جاء تماشيًا مع شعار عام 2019م "عام التسامح"، وتحت شعار "سلام..تسامح..إيجابية"، والذي ينظمه مكتب شؤون الشرطة النسائية بقطاع الموارد البشرية بشرطة أبوظبي، وإدارة الشرطة المجتمعية بقطاع أمن المجتمع بشرطة أبوظبي، التسامح وحقوق الإنسان، وأدارت الجلسة النقيب شيخة الزعابي، من شرطة أبوظبي.

وأكد حضور المجلس الرمضاني الذي عقدته السيدة شفيقة الظهوري بمنطقة الباهية في مدينة أبوظبي، على أن إعلان صاحب السمو الشيخ خليفة بن زايد آل نهيان، رئيس دولة الإمارات العربية المتحدة، عام 2019 عامًا للتسامح، يعكس الحالة المتفردة للمجتمع الإماراتي الذي يقدم نموذجًا تفتخر به الإنسانية، خاصة أن ذلك يأتي في وقت يواجه العالم فيه الكثير من التحديات والحروب التي انعكست سلبيًا على الإنسانية.

وقالت السيدة شفيقة الظهوري: إن الإمارات ومنذ تأسيسها على يد المغفور له الشيخ زايد بن سلطان، طيب الله ثراه، وإخوانه حكام الإمارات، وهي تتبنى هذا النهج من خلال قيمها ومبادراتها وانفتاحها على الجميع، انطلاقًا من أن التسامح قيمة أخلاقية كبيرة، من شأنها دفع البغض والكراهية، وتأصيل الحب والخير كمعان مهمة لبناء المجتمعات بشكل إيجابي، لافته إلى أن صفة التسامح طالما اتسم بها المسلمون والعرب، خاصة أن القرآن الكريم حث على ذلك في كثير من آياته. وذكرت النقيب حواء الرئيسي، من وزارة الداخلية، أن التسامح ثقافة مجتمعية، انتقلت من دائرة الأخلاق إلى دائرة الإلزام في القانونين الدولي والداخلي الذين أوجبا المساواة بين أبناء البشر، حيث منعا التمييز العنصري والقومي والديني والطائفي والإثني، مشيرة إلى أن التسامح يتطلب التعامل مع من نشترك معه برباط أقوى من حدة الخلاف، دون الإيمان بما هو عليه، ويقتضي التسامح بأن على البشر احترام بعضهم لبعض بكل ما تتسم به معتقداتهم ولغاتهم من تنوع.

وتطرقت إلى وسائل تعزيز التسامح في دولة الإمارات، وتشريعات دولة الإمارات في التسامح، ودور الإعلام في تسليط الضوء على مبادئ التسامح وعدم التمييز والكراهية، وكيفية تطبيق التوازن بين الجنسين.

وخرج المجلس بعدة توصيات، وهي: نشر ثقافة مفهوم التسامح بين الطلبة والطالبات في المدارس والجامعات، وعقد دورات تدريبية لتثقيف أولياء الأمور عن سلبيات التواصل الاجتماعي ومتابعة الأبناء قبل الوقوع في الجرائم الالكترونية، وإنشاء وتفعيل مكتب خاص للشرطة النسائية في المدارس والجامعات، ونشر الوعي بين الزوجين بعد الطلاق للترابط والتواصل الأسري حفاظًا على الأبناء من الضغوطات النفسيةحتى لا يؤثر على المستوى الصحي والدراسي، وتمكين دور المرأة والوازن بين الجنسين، وكذلك استحداث أقسام أو أفرع للتسامح في المراكز الشاملة، واستحداث سياسة وطنية للتسامح بالإضافة إلى التسريع في إنشاء اللجنة الوطنية للتسامح، ودعم التعاون في مجال حقوق الإنسان، وأخيرًا تعزيز دور أولياء الأمور في نشر ثقافة مفهوم التسامح بين الأبناء.

مستشفى زليخة ينظم مأدبة إفطار للأطفال من أصحاب الهمم

•• دبي - الفجر

نظّم مستشفى زليخة مأدبة إفطار للأطفال من أصحاب الهمم وعائلاتهم ومعلميهم في فندق ومركز مؤتمرات لو ميريديان دبي. كما رحب المستشفى بكل من سعادة ناصر إسماعيل، الوكيل المساعد لشؤون الرعاية الاجتماعية في وزارة تنمية المجتمع؛ والسيد سلطان الشحي رئيس قسم الخدمات العلاجية كضيفي شرف على الفعالية. وتهدف هذه المبادرة إلى تسليط الضوء على التقدير الذي يكنه المجتمع للأطفال من أصحاب الهمم، وامتنانه لقيم الشجاعة والمحبة والالتزام التي يبديها أفراد عائلاتهم الذين يعتبرون "الأبطال الحقيقيين. وتعاون المستشفى بشكل وثيق مع مجموعة من المدارس تضمنّت كلاً من مؤسسة أصحاب الهمم ومركز النور ومركز الطفل للتدخل الطبي المبكر ومركز "منزل"، وذلك من أجل تحديد وتكريم هؤلاء الشجعان.

وشهدت الفعالية حضور 40 طفلاً من أصحاب الهمم جنباً إلى جنب مع عائلاتهم ومعلميهم، حيث تم تكريم "بطل حقيقي" من كل عائلة. كما كرمت الفعالية 10 معلمين من المدارس التي حضرت الفعالية تقديراً لالتزامهم الكبير بتحسين حياة هؤلاء الأطفال.

وفي السياق أعلن مستشفى زليخة عن تقديمه للخدمات ذات الأولوية بما في ذلك الاستشارات والخدمات مخفّضة التكلفة للأطفال من أصحاب الهمم. وتبذل دولة الإمارات العربية المتحدة جهوداً دؤوبةً في مجال تمكين أصحاب الهمم، وتشدد على أهمية دور أفراد المجتمع في إطار تحقيق مساعي الدولة للوصول إلى مجتمع أكثر شمولاً. وتتمثل رؤية بلدية دبي في "تطوير مدينة سعيدة ومستدامة" وتعزيز مسؤولية المجتمعات المحلية لتوفير أعلى مستويات الرعاية لأصحاب الهمم. وكانت حكومة دبي قد قطعت أشواطاً طويلة في إطار تحديث وتطوير وتسهيل الخدمات والمشاريع التي تستهدف هذا المجتمع المحدد بما ينسجم مع أفضل المعايير والخبرات الدولية بحيث تتحول دبي إلى بيئة شاملة بحق. وأكدت السيدة زنوبيا شمس، الرئيسة المشاركة في مجموعة زليخة للرعاية الصحية، التزامها الراسخ بالخدمة المجتمعية تكريس الجهود لخدمة جميع قطاعات وفئات المجتمع. وقالت السيدة شمس: "نؤمن في مستشفى زليخة بأن الآباء وأولياء أمور الأطفال من أصحاب الهمم هم أبطال حقيقيون، ولذلك أردنا أن نعبر عن تقديرنا وإعجابنا بالأشخاص الذين يعملون بجد كل يوم لتحسين حياة من حولهم. وخلال شهر رمضان المبارك، شعرنا أنه من واجبنا تقديم الشكر والتقدير لجميع الأشخاص الذين يلعبون دوراً في مساعدة هذه الفئة من المجتمع". ومن جانبها قالت بوديكا والدة الطفل دانييل الذي حضر الحفل، " نشكر مستشفى زليخة لتنظيم واستضافة هذا الحفل، وأيضا اختيارنا أنا ودانييل كأحد الأبطال الحقيقيين". كما علقت نيلام واحد أحد الحضور أيضا: " استمتع ابني ديرين بالحفل وكان سعيداً جداً بعرض موهبته على الحضور خلال حفل الإفطار".

خلال حملة فطوركم علينا

بلدية مدينة العين توزع أكثر من 6000 وجبة إفطار صائم

•• العين - الفجر

نفذ فريق بلدية مدينة العين التطوعي بالتعاون مع قطاعات بلدية مدينة العين مبادرة إفطار صائم تحت شعار " فطوركم علينا " ، من خلال توفير وجبات إفطار لأكبر شريحة من أفراد المجتمع والفئة العاملة بعدة مواقع ومناطق جغرافية على مستوى مدينة العين ، والتي بدأت أولى فعالياتها في منتصف مايو الحالي وتستمر لمدة أسبوعين ، وتأتي هذه المبادرة ضمن الفعاليات الرمضانية التي تنظمها بلدية مدينة العين ، تماشياً مع قيم العطاء و العمل التطوعي المجتمعي والتسامح في دولة الإمارات العربية المتحدة، والتي تزداد أهمية خلال الشهر الكريم .

وتم خلال الحملة توزيع أكثر من 6000 وجبة إفطار على العمال وذوي الدخل المحدود في مختلف قطاعات ومناطق مدينة العين ، حرصا على تجسيد تعاليم الدين الإسلامي وترسيخا لقيم العطاء والتراحم الإنساني، وتوطيدا للعلاقات والمسؤوليات المجتمعية بين مختلف فئات مجتمع دولة الإمارات خلال شهر رمضان المبارك، و شمل جدول الحملة عدة مناطق بالمدينة لضمان الوصول لأكبر شريحة من أفراد المجتمع ، حيث شملت مناطق صناعية هيلي و حديقة قطاع وسط المدينة ، و منطقة ناهل ، و مواقف حديقة الوقن وسوق الوقن ، و محطة بترول الظاهرة ، و منطقة بدع فارس ، و معسكر الشركات .

وأوضح فريق البلدية التطوعي أن ما غرسته قيادتنا، منذ المغفور له الشيخ زايد بن سلطان آل نهيان، رحمه الله، وحتى يومنا الحالي، في أن يكون وطننا أنموذجاً مثالياً، يحمل معاني الخير والتقدير، لذلك تجد الجميع يتسابق في مجالات الخير ومد يد العون، وتقديم مشروعات تنموية تسهم في رفعة المجتمع ، و لذلك تعتبر مبادرة (فطوركم علينا) من المبادرات الخيرية و الانسانية التي يقدمها الفريق ، ضمن الاعتبارات الأخلاقية والاجتماعية والإنسانية التي يتحلى بها الفريق التطوعي .

ويتزامن اطلاق مبادرة فطوركم علينا مع يوم زايد للعمل الإنساني و عام التسامح ، و هو ما يشكل قيمة أكبر لعملنا التطوعي ، و هدفنا للمشاركة الفعالة التي تبرز دور بلدية مدينة العين في المجالات المجتمعية المختلفة إلى جانب دورها الخدمي و توفير عناصر الحياة للمجتمع المحلي .

وتعتبر مبادرة فطوركم علينا من المبادرات السنوية التي تقوم بلدية مدينة العين بتنفيذها خلال أيام شهر رمضان المبارك، وتحرص في كل عام على تقديم أكبر عدد من وجبات إفطار صائم ، ترسيخا لقيم التكافل والعمل الإنساني والخيري والمجتمعي المغروسة في نفوس أبناء دولة الإمارات العربية المتحدة . كما ويتم خلال الحملة تعزيز مفهوم العمل التطوعي من خلال مشاركة عدد من متطوعين بلدية مدينة العين بالإضافة إلى طلاب المدارس وعدد من المتطوعين من مختلف الفرق والجهات الخارجية للمساهمة في تفعيل هذه المبادرات المجتمعية، والتي بدورها تعزز روح العطاء وحب الخير المترسخة في نفوس أبناء الإمارات عبر تكاتف الجهود، حيث تم تنظيم المبادرة بالتعاون مع جميع قطاعات خدمات المناطق التابعة لبلدية مدينة العين .

لمدرسي الطلبة الموهوبين في إمارة أبوظبي

دائرة التعليم والمعرفة توقع اتفاقية مع جامعة الإمارات لتنفيذ ورش عمل لبرنامج التنمية المهنية

•• أبوظبي - الفجر

قامت دائرة التعليم والمعرفة في أبوظبي بعقد اتفاقية مشتركة مع جامعة الإمارات العربية المتحدة ووزارة التربية والتعليم، تتضمن إقامة ورش عمل للتنمية المهنية للمعلمين والمعلمات العاملين في مدارس أبوظبي بهدف تعزيز اهتمامات الطلبة الموهوبين والمتفوقين من أجل إبراز مواهبهم واستثمارها لخدمة الوطن.

وفي هذا السياق، صرحت الدكتورة منى العامري، مديرة إدارة الموهوبين وأصحاب الهمم بالإنابة بدائرة التعليم والمعرفة، أن برنامج التنمية المهنية للمعلمين والمعلمات العاملين في مدارس أبوظبي يركز على تزويدهم بالاستراتيجيات المناسبة والتي ستُمكنهم من إبراز مواهب الطلبة واستثمار قدراتهم لتحفيزهم على خلق أفكار إبداعية.

يهدف البرنامج إلى تطوير قدرات مُعلمي المدارس في تدريس الطلبة الموهوبين والمتفوقين، مما يتيح إبراز قدراتهم وتنمية إمكاناتهم ومواهبهم، بالإضافة إلى توفير بدائل وخبرات تعليمية تستجيب لحاجات الطلبة الموهوبين، كما يُركز البرنامج على تعزيز مهارات العمل الجماعي وروح الفريق. تستغرق المدة الزمنية للبرنامج المُقترح ثلاثة فصول دراسية، حيث تم الانتهاء من المرحلة الأولى من المشروع وجاري تنفيذ المرحلة الثانية. وخلال المرحلة الأولى، تم تكريم عدد كبير من المعلمين والمعلمات المشاركين في البرنامج بعد حضورهم لورش التدريب المحددة وحصولهم على شهادات معتمدة من قبل دائرة التعليم والمعرفة في أبوظبي وجامعة الإمارات العربية المتحدة، ليُصبحوا بذلك مدرسين معتمدين لفئات الطلبة المتفوقين والموهوبين.

ومن جانبها، صرحت الدكتورة هالة الحويرص، رئيس قسم التربية الخاصة في كلية التربية بجامعة الإمارات العربية المتحدة، بأنه تم تزويد المعلمين المشاركين في البرنامج بالنماذج والمواد التعليمية الازمة من أفلام تعليمية، وكتيبات إرشادية عن كيفية تطبيق الاستراتيجية، وأنشطة عملية تعليمية تمثلت في نماذج التكليفات والواجبات والمهام، بالإضافة إلى معايير تقييم خطط الشرح والمشاريع النهائية وأوراق ومقالات الانطباعات والآراء الشخصية وغيرها من المصادر المختلفة.

هل تريد إنقاص وزنك أو المحافظة على رشاقتك، لكنك ترى في شهر رمضان الكريم عقبة أمام نظامك الغذائي، بسبب مواعيد الإفطار والسحور والعادات والتقاليد ومغريات الأكلات الشهية والحلويات؟

لا تقلق فأخصائيو التغذية وعلاج السمنة لا يشاركونك الاعتقاد نفسه، بل على العكس يرون رمضان شهرا مثاليا لإنقاص الوزن بشكل متسارع، لكن بشرط اتباع خمس نصائح.

من دون ريجيم.. خمس نصائح لإنقاص الوزن في رمضان

احذر إهمال السحور

تحذر أخصائية التغذية العلاجية وتنسيق القوام سارة محسن من يتجاهلون وجبة السحور لاعتقادهم أن توقيتها المتأخر جدا بالليل وقبل النوم مباشرة يتسبب في زيادة للوزن.

وتقول أخصائية التغذية العلاجية إن هذا الكلام صحيح في غير أيام الصوم، حيث يكون هناك متسع طوال اليوم لتعويض الجسم بالمشروبات والأغذية المناسبة من طعام وفاكهة وغيرها، أما في رمضان لا توجد سوى وجبتين رئيسيتين، وحرمان الجسم من أيهما يؤدي إلى نتيجة عكسية، فالاستغناء عن السحور لا يؤدي إلى فقدان الوزن نهائيا.

وتشير محسن إلى ضرورة تناول وجبة السحور،

مؤكدة أن الوجبة التي تساعد على إنقاص الوزن يمكن أن تتكون من نصف رغيف خبز بلدي أو رغيف من خبز التخسيس مع بيضة مسلوقة، أو ثماني ملاعق فول بزيت الذرة أو الزيت الحار أو زيت الزيتون، وكوب زبادي منزوع الدسم، بالإضافة إلى شريحتين من ثمار البطيخ أو التفاح أو الموز.

ساعة سحرية

يرى عضو الجمعية المصرية لدراسات السمنة واستشاري العلاج الطبيعي عماد فهمي أن هناك ساعة سحرية في رمضان لمن في مقدورهم ممارسة الرياضة، تتمثل في ممارسة رياضة المشي قبل الإفطار بساعتين، مضيفا "فنصف ساعة وحبذا لو ساعة من المشي قادرة على إذابة شحوم الجسم بسرعة تعادل أربعة أضعافها من أي وقت آخر".

ويرجع فهمي ذلك إلى أن مخزون السكر في العضلات في هذا الوقت يكون أقل ما يمكن،

والمجهود البدني هنا يجبر الجسم على الحرق من مخزون الدهون والشحوم به، مما يعني استفادة قصوى من هذا المجهود قبيل الإفطار.

إفطار مثالي

تمثل ساعة الإفطار ذروة الإغراءات للصائمين بعد حرمان من الشراب والطعام يتخطى ثلثي اليوم، مما يجعل من الصعوبة التحكم في كميات الطعام أو الشراب الداخلة إلى الجسم أمام موائد عامرة بما لذ وطاب خاصة في حالة مأدبات الأهل والأقارب.

ويرى استشاري علاج السمنة والنحافة أحمد دياب أنه لا يجب أن يزيد الطبق الرئيسي على ربع دجاجة من دون جلد أو قطع من اللحم أو الأسماك لا تزيد عن 250 غراما،

ويمكن تناول من أربع إلى ست ملاعق أرز.

كما يُنصح بزيادة الخضروات في وجبة الإفطار على حساب النشويات.

مشروب سحري

ينصح عضو الجمعية الأميركية للتغذية الإكلينيكية محمود عبد الله الصائمين بعدم الانكباب على شرب المياه عقب آذان المغرب،

خاصة مع العطش الشديد في فصل الصيف، ويرى أن كوبا واحدا من الماء كاف،

وتجاوزه يعمل على توسيع المعدة نتيجة تمدد العصارة الهاضمة، مما يعني زيادة كمية الطعام اللازمة للشبع،

موضحا أنه يمكن شرب الماء بعد الإفطار بساعة واحدة وحتى السحور كما نشاء.

ويؤكد عبد الله على ضرورة تجنب من يبغون إنقاص أوزانهم فواتح الشهية كالمخللات والشطة،

والاستعاضة عن الملح قدر الإمكان بالتوابل والبهارات كالكمون والقرفة والزعتر، ويعد عصير الليمون مع البقدونس إذا تم تناوله بعد صلاة التراويح مشروبا هائلا لحرق الدهون في هذا الوقت.

ويلفت أحمد دياب إلى ضرورة الحرص على شرب كوب من الحليب خلال فترة الإفطار وحتى السحور لاحتوائه على عنصري الكالسيوم والبروتين اللذين يحتاجهما الجسم في هذا الوقت، كما أنه يحمي الجسم من الجفاف، ويساعد على زيادة معدل عمليات الحرق وحرق الدهون بقوة وبسرعة.أما استشاري علاج السمنة والنحافة أحمد دياب فيفضل للصائم الإفطار على بضع حبات تمر مع كوب من عصير الفاكهة لموازنة السكر بالجسم، ثم يصلي المغرب لإعطاء فرصة للمعدة خلال تلك الدقائق ثم يتناول طبق سلطة صغيرا أو طبق شوربة ليعطيه شعورا بالشبع.

الحلويات

وينصح دياب بعدم تناول الحلويات بعد الإفطار مباشرة، لأنها تسبب زيادة حجم المعدة وتأخير عملية الهضم، كما تحدث اضطرابا في مستوى السكر في الدم، مما يؤدي إلى ازدياد الرغبة في تناولها.ويؤكد دياب أن الوقت المثالي لتناول الحلويات بعد ساعتين إلى ثلاث ساعات من تناول الإفطار، مشددا على عدم الإكثار منها.

السحور.. الوجبة التي تحدد سير يومك الرمضاني

يتغيّر النظام الغذائي في رمضان، وتختفي الوجبات الأساسية الثلاث، لتأخذ مكانها وجبة الإفطار التي تعدّ أساسا اجتماعيا وغذائيا، حيث اجتماع العائلة والأقارب والأصدقاء من ناحية، وإطفاء الجوع والعطش بأطيب وأشهى المأكولات والمشروبات.

ثم تأتي وجبة السحور سندا ليوم الصائم الطويل، وهذه الوجبة ليست ثانوية على الإطلاق، فهي تحدد ما إذا كان الصيام في اليوم التالي سيمضي سلسا وسهلا، أم متعبا للجسم.

يجب أن يتميّز السحور بعناصر تعمل على مساعدتنا في محاربة الجوع والعطش طيلة النهار. ويعتقد البعض أنّ تناول المأكولات الدسمة على السحور، هو حلّ لتفادي الجوع طوال ساعات الصيام الطويلة. لكنّ الحقيقة أنّ هذه المأكولات لا تفيد إلا في زيادة الوزن.

اختصاصيو التغذية.. تناولوا هذه المأكولات

اعتبرت اختصاصية التغذية اللبنانية كليا ضاهر أن الماء هو العنصر الأبرز إن خلال الإفطار أو السحور قائلة: أول وجبة بعد الصيام أي الإفطار يجب أن نحضّر فيها المعدة الفارغة للهضم، ومن الضرورة إعطاء الجسم الماء الذي فقده باعتباره أولوية، لذا من الأفضل البدء بالحساء (الشوربة).

وتنصح إضافة لذلك أخذ حبات قليلة من التمر أو الفاكهة المجففة الغنية بالسكر الطبيعي بدل شرب عصير التوت والجلاب وغيرهما، لأن العصير غنيّ بالسكريات المصنّعة التي تسبب السمنة ولا يحتاجها الجسم، وإنما يحتاج إلى نشويات وألياف الشوربة خاصة العدس والخضراوات لتساعد في عملية الهضم والخروج.

وخلال السحور يجب أن يكون الهدف الأساسي هو جعل الجسم قادرا على تخزين الماء، ويجب ألا نتناول ما يسبب لنا العطش، لذا علينا تخفيف كمية الملح والحار والزيتون والزعتر.

كما علينا اختيار الطعام الذي يشبعنا لأطول فترة ممكنة من دون أن يفقدنا الطاقة على مدار اليوم، بحسب الاختصاصية كليا.

سحور يسبب العطش والجوع والتعب

وعن اختيار البعض للمعجنات وجبة يومية للسحور توضح كليا أن مشكلة المعجنات الأولى هي في العجين الذي يسبب النعاس، إضافة للشعور بالانتفاخ، وقد تعطينا شعورا سريعا بالشبع ولكن لفترة قصيرة.

وإذا أردنا تناول العجين فيجب أن تكون الكمية محدودة، لأن الطحين الأبيض لا يجعلنا نشبع لفترة طويلة ولا يعطي طاقة، والأفضل تناول خبز حبوب القمح الكاملة (خبز الأسمر) والشوفان بدلا منه.

وتؤكد أنه من المستحسن عدم شرب كمية كبيرة من القهوة أو المرطبات، لأنها تسبب العطش بشكل كبير.

سحور صحي ليوم رمضاني مثالي

أمّا المأكولات التي تحبّذ الاختصاصية وجودها اليومي فيجب أن تكون غنيّة بالبروتين والألياف، إضافة للمأكولات الغنيّة بالماء، مثل الخضراوات والفواكه النيئة مثل البندورة (الطماطم) والخيار والخس والبطيخ.

كذلك الأمر بالنسبة إلى البروتينات مثل البيض والجبن الأبيض والحبش، أو حبوب الشوفان مع فاكهة مجففة ومكسّرات لتعطي شعوراً بالشبع لفترة أطول من دون التسبب بالعطش بشكل كبير.

ومن الممكن إضافة تناول بعض أنواع نشويات المتكاملة مثل الفول والحمّص بكميات معتدلة على أن تكون قليلة الثوم والبهارات لتقادي العطش، وأن ترافق بالخضار والماء لترطيب الجسم.

حلويات أثناء السحور؟

بالنسبة للحلويات تعتبر كليا أنه من الأفضل عدم تناولها يومياً، لأن كمية السكر والدهون تسبب العطش والكسل. من الأفضل الاستعاضة عن الحلويات بالفواكه، والحلويات المنزلية كالمهلبية بدل تناول الحلويات العربية كالكنافة والمعمول.

ومن الأفضل حتى في حالة الحلويات الخفيفة أن تكون لمرّة أو مرتين في الأسبوع خاصة على وجبة السحور.

وتقول: أنصح بسلطة الفواكه لأنها تعطينا كل ما نحتاجه من الألياف والسكر الطبيعي والماء.

السحور المثالي بحسب العمر

السحور المثالي لكل الفئات العمرية برأي كليا ضاهر يجب أن يحتوي على الألياف والبروتين والنشويات المتكاملة وأطعمة ترطّب الجسم.

وتقول من الضروري: التنبّه إلى أن الأطفال أو الطلاب الذين يذهبون للمدرسة باكراً ويكون يومهم طويلاً، وفيه كثير من الحركة أن يأكلوا أكثر أثناء السحور حتى يتحمّلوا الجوع، خاصة أنهم يحرقون سعرات حرارية كبيرة خلال نشاطهم.

وتتابع أن غذاء الأطفال أو الطلاب يجب أن يكون متكاملا أثناء السحور من الخضراوات والفواكه والشوفان والبيض المطبوخ والحليب والألبان والأجبان والفاكهة المجففة، لأن امتصاص هذه المكونات في الجسم بطيئة، فتؤمّن بالتالي فترة شبع أطول،

والمهم شرب ماء بكمية أكبر، وهذا ينطبق على العمال الذين لديهم حركة جسدية أثناء عملهم.

وبالنسبة للموظفين ذوي النشاط الجسدي الأقل، خاصة الذين يعملون وراء المكاتب فعليهم تفادي المعجنات أكثر من غيرهم حتى لا تزعجهم طوال النهار وتتسبب بزيادة أوزانهم.

وتنصح الاختصاصية بمحاولة الاكتفاء بالفواكه المجففة مع المكسرات أثناء السحور، أو لبنة وجبنة مع خضراوات بخبز الشوفان.

بالنسبة لكبار السن ترى كليا ضاهر من المهم جدا الانتباه لحالتهم الصحية، فإذا كان مصابا بالسكري يجب ألا يأخذ كثيرا من الفاكهة الغنية بالسكر. ومن الضروري التنسيق مع الطبيب خاصة إذا كان المريض يعالج بالأنسولين، كي يرتّب موعد الدواء بطريقة لا تتعارض مع الصيام، لأن عليه أخذ دوائه في وقت يستطيع تناول الطعام بعده.

دائرة التنمية الاقتصادية
DEPARTMENT OF ECONOMIC DEVELOPMENT

العدد ١٢٦٤٢ بتاريخ ٢٠١٩/٥/٢٧

إلغاء اعلان سابق

تعلن دائـرة التنمية الاقتصادية بخصوص الرخصة رقم: CN 1166336 بالاسم التجاري درة الفرات للمقاولات والصيانة العامة بالغاء طلب تعديل الرخصة واعادة الوضع كما كان عليه سابقا

فعلى كل من له حق او اعتراض على هذا الاعلان مراجعة دائرة التنمية الاقتصادية خلال أسبوع من تاريخ نشر هذا الاعلان والا فان الدائرة غير مسؤولة عن اي حق او دعوى بعد انقضاء هذه المدة حيث ستستكمل الاجراءات المطلوبة

قطاع الشؤون التجارية (أبوظبي)

دائرة التنمية الاقتصادية
DEPARTMENT OF ECONOMIC DEVELOPMENT

العدد ١٢٦٤٢ بتاريخ ٢٠١٩/٥/٢٧

إعـــلان

تعلن دائـرة التنمية الاقتصادية بان السـادة/مطعم ومعجنات جوليز رخصة رقم: CN 1948113 قد تقدموا الينا بطلب

تعديل الشركاء تنازل وبيع

اضافة سلطان عواد علي محمد النعيمي ١٠٠٪

تعديل وكيل خدمات/حذف سناء سعد محمد العامر

تعديل الشركاء تنازل وبيع/حذف جمال عوني شاهين

فعلى كل من له حق او اعتراض على هذا الاعلان مراجعة دائرة التنمية الاقتصادية خلال أربعة عشر يوماً من تاريخ نشر هذا الاعلان والا فان الدائرة غير مسؤولة عن اي حق او دعوى بعد انقضاء هذه المدة حيث ستستكمل الاجراءات المطلوبة

قطاع الشؤون التجارية (أبوظبي)

الامارات العربية المتحدة
وزارة الاقتصاد

العدد ١٢٦٤٢ بتاريخ ٢٠١٩/٥/٢٧

إعـــلان شطب قيد

تعلن وزارة الاقتصاد بأن السادة/شركة اي اتش اي كوربوريشن (الجنسية: اليابان) قد تقدمت بطلب شطب قيد فرع الشركة في إمارة ابوظبي (العنوان: شارع المطار - محمد حارب محمد حارب العتيبه - ص.ب: ٤٤٨٠١) والمقيدة تحت رقم (٤٦١٢) في سجل الشركات الاجنبية في الوزارة. وتنفيذا لاحكام القانون الاتحادي رقم (٢) لسنة ٢٠١٥ في شأن الشركات التجارية وتعديلاتة و القرار الوزاري رقم (٣٧٧) لسنة ٢٠١٠م في شأن اعتماد دليل اجراءات الترخيص لفروع ومكاتب المنشآت المؤسسة بالخارج والمناطق الحرة بالدولة . يرجى من السادة اصحاب الحق في الاعتراض ان يتقدموا باعتراضهم الى الوزارة في ميعاد لا يتجاوز شهر من تاريخ النشر على العنوان التالي: وزارة الاقتصاد إدارة التسجيل التجاري ص.ب: (٩٠١) - ابوظبي.

ادارة التسجيل التجاري

دائرة التنمية الاقتصادية
DEPARTMENT OF ECONOMIC DEVELOPMENT

العدد ١٢٦٤٢ بتاريخ ٢٠١٩/٥/٢٧

إعـــلان

تعلن دائـرة التنمية الاقتصادية بان السـادة/الوديع للنجاره والحداده المسلحة

رخصة رقم: CN 1138862 قد تقدموا الينا بطلب

تعديل الشركاء تنازل وبيع

اضافة خلفان محمد راشد محمد المنصوري ١٠٠٪

تعديل الشركاء تنازل وبيع

حذف سالم خلفان محمد راشد المنصوري

فعلى كل من له حق او اعتراض على هذا الاعلان مراجعة دائرة التنمية الاقتصادية خلال أربعة عشر يوماً من تاريخ نشر هذا الاعلان والا فان الدائرة غير مسؤولة عن اي حق او دعوى بعد انقضاء هذه المدة حيث ستستكمل الاجراءات المطلوبة

قطاع الشؤون التجارية (أبوظبي)

دائرة التنمية الاقتصادية
DEPARTMENT OF ECONOMIC DEVELOPMENT

العدد ١٢٦٤٢ بتاريخ ٢٠١٩/٥/٢٧

إعـــلان

تعلن دائـرة التنمية الاقتصادية بان السـادة/مصبغة الحديقة الخضراء رخصة رقم: CN 1034194 قد تقدموا الينا بطلب

تعديل الشركاء تنازل وبيع

اضافة عيسى محمد سالم محمد الرميثي ١٠٠٪

تعديل الشركاء تنازل وبيع

حذف بخيت سيف محمد راشد المنصوري

فعلى كل من له حق او اعتراض على هذا الاعلان مراجعة دائرة التنمية الاقتصادية خلال أربعة عشر يوماً من تاريخ نشر هذا الاعلان والا فان الدائرة غير مسؤولة عن اي حق او دعوى بعد انقضاء هذه المدة حيث ستستكمل الاجراءات المطلوبة

قطاع الشؤون التجارية (أبوظبي)

دائرة التنمية الاقتصادية
DEPARTMENT OF ECONOMIC DEVELOPMENT

العدد ١٢٦٤٢ بتاريخ ٢٠١٩/٥/٢٧

إعـــلان

تعلن دائـرة التنمية الاقتصادية بان السـادة/فرانش جاليري للعطور رخصة رقم: CN 2565231 تقدموا الينا بطلب

الغاء رخصة

فعلى كل من له حق او اعتراض على هذا الاعلان مراجعة دائرة التنمية الاقتصادية خلال اسبوع من تاريخ نشر هذا الاعلان والا فان الدائرة غير مسؤولة عن اي حق او دعوى بعد انقضاء المدة حيث ستستكمل الاجراءات المطلوبة

قطاع الشؤون التجارية (أبوظبي)

دائرة التنمية الاقتصادية
DEPARTMENT OF ECONOMIC DEVELOPMENT

العدد ١٢٦٤٢ بتاريخ ٢٠١٩/٥/٢٧

إعـــلان

تعلن دائـرة التنمية الاقتصادية بان السـادة/محل الامين للخط والرسم رخصة رقم: CN 1064310 قد تقدموا الينا بطلب

تعديل الشركاء تنازل وبيع

اضافة فاطمه عثمان سعيد بامجبور ١٠٠٪

تعديل الشركاء تنازل وبيع

حذف حسن عبدالله السيد حسن الهاشمي

فعلى كل من له حق او اعتراض على هذا الاعلان مراجعة دائرة التنمية الاقتصادية خلال أربعة عشر يوماً من تاريخ نشر هذا الاعلان والا فان الدائرة غير مسؤولة عن اي حق او دعوى بعد انقضاء هذه المدة حيث ستستكمل الاجراءات المطلوبة

قطاع الشؤون التجارية (أبوظبي)

دائرة التنمية الاقتصادية
DEPARTMENT OF ECONOMIC DEVELOPMENT

العدد ١٢٦٤٢ بتاريخ ٢٠١٩/٥/٢٧

إعـــلان

تعلن دائـرة التنمية الاقتصادية بان السـادة/مطعم ميسيز فنليز ذ.م.م رخصة رقم: CN 1165808 قد تقدموا الينا بطلب

تعديل اسم الشريك من/بوخوه للاستثمار ش.ذ.م.م

BUKHOWA INVESTMENTS LLC

الى الاسم الجديد/واي واي تي فود كوربوريشن ذ.ذ.م.م

Y Y FOOD CORPORATION LLC

فعلى كل من له حق او اعتراض على هذا الاعلان مراجعة دائرة التنمية الاقتصادية خلال أربعة عشر يوماً من تاريخ نشر هذا الاعلان والا فان الدائرة غير مسؤولة عن اي حق او دعوى بعد انقضاء هذه المدة حيث ستستكمل الاجراءات المطلوبة

قطاع الشؤون التجارية (أبوظبي)

دائرة التنمية الاقتصادية
DEPARTMENT OF ECONOMIC DEVELOPMENT

العدد ١٢٦٤٢ بتاريخ ٢٠١٩/٥/٢٧

إلغاء اعلان سابق

تعلن دائـرة التنمية الاقتصادية بخصوص الرخصة رقم: CN 1149911 بالاسم التجاري ركن التضامن للاستثمارات التجارية ذ.م.م بالغاء طلب تعديل الرخصة واعادة الوضع كما كان عليه سابقا بالغاء طلب تعديل الرخصة واعادة الوضع كما كان عليه سابقا

فعلى كل من له حق او اعتراض على هذا الاعلان مراجعة دائرة التنمية الاقتصادية خلال أسبوع من تاريخ نشر هذا الاعلان والا فان الدائرة غير مسؤولة عن اي حق او دعوى بعد انقضاء هذه المدة حيث ستستكمل الاجراءات المطلوبة

قطاع الشؤون التجارية (أبوظبي)

دائرة التنمية الاقتصادية
DEPARTMENT OF ECONOMIC DEVELOPMENT

العدد ١٢٦٤٢ بتاريخ ٢٠١٩/٥/٢٧

إعـــلان

تعلن دائـرة التنمية الاقتصادية بان السـادة/باور جيت للمقاولات ذ.م.م رخصة رقم: CN 2039206 قد تقدموا الينا بطلب

تعديل الشركاء تنازل وبيع

اضافة جيت للطاقة - شركة الشخص الواحد ذ.م.م

GATE ENERGY - Sole Proprietorship LLC

تعديل الشركاء تنازل وبيع/اضافة جيت إنرجي ش.م.ح

GATE ENERGY FZC

تعديل الشركاء تنازل وبيع/حذف جيت انيرجي ش.م.ح

Gate Energy FZC

تعديل الشركاء تنازل وبيع/حذف مؤسسة جيت للطاقة

gate ENERGY establishment

فعلى كل من له حق او اعتراض على هذا الاعلان مراجعة دائرة التنمية الاقتصادية خلال أربعة عشر يوماً من تاريخ نشر هذا الاعلان والا فان الدائرة غير مسؤولة عن اي حق او دعوى بعد انقضاء هذه المدة حيث ستستكمل الاجراءات المطلوبة

قطاع الشؤون التجارية (أبوظبي)

دائرة التنمية الاقتصادية
DEPARTMENT OF ECONOMIC DEVELOPMENT

العدد ١٢٦٤٢ بتاريخ ٢٠١٩/٥/٢٧

إعـــلان

تعلن دائـرة التنمية الاقتصادية بان السـادة/النجمة المتقدمة لتكنولوجيا الشبكات ذ.م.م رخصة رقم: CN-1060300 قد تقدموا الينا بطلب

تعديل الشركاء تنازل وبيع/خالد خليفه سالم عبدالله اليعقوبي من شريك الى مالك

تعديل نسب الشركاء/ خالد خليفه سالم عبدالله اليعقوبي ٥١٪ الى ١٠٠٪

تعديل الشركاء تنازل وبيع/حذف بشره حمزه عبدالغفور

تعديل لوحة الإعلان/اجمالي من مساحة ١×١ الى ١×١

تعديل شكل قانوني/من شركة ذات مسؤولية محدودة الى شركة الشخص الواحد ذ.م.م

تعديل اسم تجاري من/ النجمة المتقدمة لتكنولوجيا الشبكات ذ.م.م

ADVANCED STAR NETWORK TECHNOLOGY LLC

الى/النجمة المتقدمة لتكنولوجيا الشبكات - شركة الشخص الواحد ذ.م.م

ADVANCED STAR NETWORK TECHNOLOGY - SOLE PROPRIETORSHIP LLC

فعلى كل من له حق او اعتراض على هذا الاعلان مراجعة دائرة التنمية الاقتصادية خلال أربعة عشر يوماً من تاريخ نشر هذا الاعلان والا فان الدائرة غير مسؤولة عن اي حق او دعوى بعد انقضاء هذه المدة حيث ستستكمل الاجراءات المطلوبة

قطاع الشؤون التجارية (أبوظبي)

دائرة التنمية الاقتصادية
DEPARTMENT OF ECONOMIC DEVELOPMENT

العدد ١٢٦٤٢ بتاريخ ٢٠١٩/٥/٢٧

إعـــلان

تعلن دائـرة التنمية الاقتصادية بان السـادة/جست فروت فيج للمواد التموين

رخصة رقم: CN 1188693 تقدموا الينا بطلب

الغاء رخصة

فعلى كل من له حق او اعتراض على هذا الاعلان مراجعة دائرة التنمية الاقتصادية خلال اسبوع من تاريخ نشر هذا الاعلان والا فان الدائرة غير مسؤولة عن اي حق او دعوى بعد انقضاء المدة حيث ستستكمل الاجراءات المطلوبة

قطاع الشؤون التجارية (أبوظبي)

دائرة التنمية الاقتصادية
DEPARTMENT OF ECONOMIC DEVELOPMENT

العدد ١٢٦٤٢ بتاريخ ٢٠١٩/٥/٢٧

إعـــلان

تعلن دائـرة التنمية الاقتصادية بان السـادة/محمية سويحان رخصة رقم: CN 2666405 تقدموا الينا بطلب

الغاء رخصة

فعلى كل من له حق او اعتراض على هذا الاعلان مراجعة دائرة التنمية الاقتصادية خلال اسبوع من تاريخ نشر هذا الاعلان والا فان الدائرة غير مسؤولة عن اي حق او دعوى بعد انقضاء المدة حيث ستستكمل الاجراءات المطلوبة

قطاع الشؤون التجارية (العين)

الامارات العربية المتحدة
وزارة الاقتصاد

العدد ١٢٦٤٢ بتاريخ ٢٠١٩/٥/٢٧

إعـــلان شطب قيد

تعلن وزارة الاقتصاد بأن السادة/شركة جوزف جارتنر جي ام بي اتش (الجنسية: المانيا) قد تقدمت بطلب شطب قيد فرع الشركة في إمارة ابوظبي (العنوان: بردبي - الخليج التجاري - برج سنجل بزنس تاور - ملك الشيخة مريم بنت راشد ال مكتوم الخليج التجاري ص.ب: ٧١٤٥١ دبي ص.ب: ٧١٤٥١) والمقيدة تحت رقم (١٣٤٧) في سجل الشركات الاجنبية في الوزارة. وتنفيذا لاحكام القانون الاتحادي رقم (٢) لسنة ٢٠١٥ في شأن الشركات التجارية وتعديلاتة و القرار الوزاري رقم (٣٧٧) لسنة ٢٠١٠م في شأن اعتماد دليل اجراءات الترخيص لفروع ومكاتب المنشآت المؤسسة بالخارج والمناطق الحرة بالدولة . يرجى من السادة اصحاب الحق في الاعتراض ان يتقدموا باعتراضهم الى الوزارة في ميعاد لا يتجاوز شهر من تاريخ النشر على العنوان التالي: وزارة الاقتصاد إدارة التسجيل التجاري ص.ب: (٩٠١) - ابوظبي.

ادارة التسجيل التجاري

إعلان تصفية شركة

العدد ١٢٦٤٢ بتاريخ ٢٠١٩/٥/٢٧

سان ستيفانو للصيانة العامة- شركة الشخص الواحد ذ م م

يعلن مكتب دلتا لتدقيق الحسابات- انه بموجب قرار اجتماع الجمعية العمومية غير العادية بتاريخ 2019/05/16

بحل وتصفية شركة

سان ستيفانو للصيانة العامة- شركة الشخص الواحد ذ م م

الصادرة من دائرة التنمية الاقتصادية-ابوظبي بالرقم CN-1302854 فعلى من لدية اي اعتراض او مطالبة التقدم إلى مكتب المصفى المعين هاتف رقم 037378999 فاكس 037378989 ص.ب 202075 – مدينة العين – صناعية هيلي بناء عبد الله محمد علي الشحي واخرون مكتب رقم (3) وإحضار المستندات الثبوتيه، وذلك خلال مدة أقصاها 45 يوما من تاريخ هذا الاعلان

الامارات العربية المتحدة
وزارة الاقتصاد

العدد ١٢٦٤٢ بتاريخ ٢٠١٩/٥/٢٧

إعـــلان شطب قيد

تعلن وزارة الاقتصاد بأن السادة/شركة كوك كومبريشن بي في (الجنسية: هولندا) قد تقدمت بطلب شطب قيد فرع الشركة في إمارة ابوظبي (العنوان: ص.ب:١٣٥٠٥٦ - شارع الجوازات - بناية مسلم المزروعي - أبوظبي - ص.ب:٤٠١٥) والمقيدة تحت رقم (٣٨٤٨) في سجل الشركات الاجنبية في الوزارة. وتنفيذا لاحكام القانون الاتحادي رقم (٢) لسنة ٢٠١٥ في شأن الشركات التجارية وتعديلاتة و القرار الوزاري رقم (٣٧٧) لسنة ٢٠١٠م في شأن اعتماد دليل اجراءات الترخيص لفروع ومكاتب المنشآت المؤسسة بالخارج والمناطق الحرة بالدولة . يرجى من السادة اصحاب الحق في الاعتراض ان يتقدموا باعتراضهم الى الوزارة في ميعاد لا يتجاوز شهر من تاريخ النشر على العنوان التالي: وزارة الاقتصاد إدارة التسجيل التجاري ص.ب: (٩٠١) - ابوظبي.

ادارة التسجيل التجاري

العدد ١٢٦٤٢ بتاريخ ٢٠١٩/٥/٢٧

سلطة واحة دبي للسيليكون
Dubai Silicon Oasis Authority
حكومة دبي- سلطة واحة دبي للسيليكون

إعلان رقم (2019/20)

تعلن سلطة واحة دبي للسيليكون عن إلغاء / تعديل بعض بيانات الرخص حسبما هو محدد بكل إعلان، فعلى كل شخص أو جهة أي حق أو إعتراض مراجعة المحكمة المختصة خلال أسبوعين من تاريخ الإعلان دون تحمل السلطة أدنى مسئولية تجاه حقوق الغير.

الغاء الرخصة:

رقم الرخصة	صاحب الرخصة:
3103	هايبر لينك تك - م م ح HYPER LINK TECH - FZE
2103	بنكرول - م م ح Bankroll FZE
2805	ثينك ريبابليك تكنولوجيز - ش م ح THINK REPUBLIK TECHNOLOGIES - FZCO
2866	انباوند هارت - ش م ح INBOUND HEART FZCO
3457	سيكيورتي انوفيشن & تكنولوجيز - م م ح Security Innovation & Technologies FZE
122	أوديكم ام ايي ايه (ميدل ايست اند افريقيا) ش م ح Audicom MEA (Middle East & Africa) FZCO
3304	آي كومب ش م ح ICOMP FZCO
2036	أي تي اكسبيرتن ش م ح IT Experten FZCO
503	كايمان ميدل ايست م م ح Kaimann Middle East FZE
2718	فيوتشر تكنولوجيز اند سوليوشنز - م م ح FUTURE TECHNOLOGIES AND SOLUTIONS - FZE

العنـوان: دبي، دولة الإمارات العربية المتحدة- سلطة واحة دبي للسيليكون

دائرة التنمية الاقتصادية
DEPARTMENT OF ECONOMIC DEVELOPMENT

العدد ١٢٦٤٢ بتاريخ ٢٠١٩/٥/٢٧

إعـــلان

تعلن دائـرة التنمية الاقتصادية بان السـادة/سلهود للصيانة رخصة رقم: CN 2787628 تقدموا الينا بطلب

الغاء رخصة

فعلى كل من له حق او اعتراض على هذا الاعلان مراجعة دائرة التنمية الاقتصادية خلال اسبوع من تاريخ نشر هذا الاعلان والا فان الدائرة غير مسؤولة عن اي حق او دعوى بعد انقضاء المدة حيث ستستكمل الاجراءات المطلوبة

قطاع الشؤون التجارية (العين)

دائرة التنمية الاقتصادية
DEPARTMENT OF ECONOMIC DEVELOPMENT

العدد ١٢٦٤٢ بتاريخ ٢٠١٩/٥/٢٧

إعـــلان

تعلن دائـرة التنمية الاقتصادية بان السـادة/مؤسسة تغريد البلابل للصيانة العامة والبلاستر رخصة رقم: CN-1160254 قد تقدموا الينا بطلب

تعديل اسم تجاري من/ مؤسسة تغريد البلابل للصيانة العامة والبلاستر

NIGHTINGALE SONGS GENERAL MAINTENANCE & PLASTERING EST

الى/تغريد البلابل للمقاولات والصيانة العامة والبلاستر

TAGHRID ALBALABIL FOR CONTRACTING GENERAL MAINTENANCE

تعديل نشاط/اضافة مقاولات مشاريع المباني بانواعها (٤١٠٠٠٠٢)

فعلى كل من له حق او اعتراض على هذا الاعلان مراجعة دائرة التنمية الاقتصادية خلال أربعة عشر يوماً من تاريخ نشر هذا الاعلان والا فان الدائرة غير مسؤولة عن اي حق او دعوى بعد انقضاء هذه المدة حيث ستستكمل الاجراءات المطلوبة

قطاع الشؤون التجارية (العين)

دائرة التنمية الاقتصادية
DEPARTMENT OF ECONOMIC DEVELOPMENT

العدد ١٢٦٤٢ بتاريخ ٢٠١٩/٥/٢٧

إعـــلان

تعلن دائـرة التنمية الاقتصادية بان السـادة/لونا للعنايه بالجمال رخصة رقم: CN 2787631 تقدموا الينا بطلب

الغاء رخصة

فعلى كل من له حق او اعتراض على هذا الاعلان مراجعة دائرة التنمية الاقتصادية خلال اسبوع من تاريخ نشر هذا الاعلان والا فان الدائرة غير مسؤولة عن اي حق او دعوى بعد انقضاء المدة حيث ستستكمل الاجراءات المطلوبة

قطاع الشؤون التجارية (العين)

يقام خلال الفترة 12-14 يونيو ويعتبر أهم مؤتمر لغرف التجارة العالمية

غرفة دبي تشارك في المؤتمر الحادي عشر للاتحاد العالمي لغرف التجارة بمدينة ريو دي جانيرو البرازيلية

•• دبي ـــ الفجر:

تستعد غرفة تجارة وصناعة دبي للمشاركة في مجموعة من الفعاليات والنشاطات الهادفة لتعزيز شبكة علاقات مجتمع الأعمال في الإمارة مع مجتمعات الأعمال العالمية، وذلك خلال مشاركتها في المؤتمر الحادي عشر للاتحاد العالمي لغرف التجارة، التابع لغرفة التجارة الدولية، والذي ينظم ف مدينة ريو دي جانيرو بالبرازيل خلال الفترة 12-14 يونيو القادم بمشاركة 1،200 مشاركاً من أكثر من 100 دولة حول العالم.

ويضم الاتحاد العالمي لغرف التجارة في عضويته أكثر من 12،000 غرفة تجارة، حيث ستشهد الدورة الحادية عشر من المؤتمر مشاركة ما يزيد عن 80 متحدثاً في حوالي 25 جلسة نقاش تفاعلية وورشة عمل متنوعة المواضيع تهم التجارة الدولية وعمل غرف التجارة العالمية.

ويوفر المؤتمر الذي ينظم كل عامين منصة لاستعراض أفضل الممارسات، وتبادل الأفكار النوعية التي تلهم أنماط التفكير الإبداعي حول أهم المسائل التي تؤثر في العالم اليوم بدءاً من من الترويج للأسواق العادلة والشفافة إلى التعليم والتجارة.

ويشارك سعادة حمد بوعميم، مدير عام غرفة تجارة وصناعة دبي في المؤتمر أيضاً باعتباره رئيس الاتحاد العالمي لغرف التجارة، وذلك بعد توليه مهام منصبه الجديد بداية العام الجاري، حيث ستكون لبوعميم لقاءات واجتماعات متعددة مع كبار قادة غرف التجارة العالمية وصناع القرار حول العالم. ويلقي بوعميم كلمة في افتتاح المؤتمر يسلط فيها الضوء على أهمية تضافر جهود غرف التجارة العالمية لمناقشة مجموعة واسعة من التحديات التي تواجه بيئة الأعمال، والتي قد تعرقل المسيرة المستدامة لقطاع الأعمال وتمنعه من لعب دوره الفعال في التنمية الشاملة. ويناقش المؤتمر من خلال فعالياته وجلساته وورشه المختلفة مواضيع الساعة ومنها بناء المدن الذكية، ودور غرف التجارة في الوصول لأسواق شفافة، والدور المتنامي لرواد الأعمال في الابتكار وقيادة التحول، واهداف التنمية المستدامة والتغير المناخي بالإضافة إلى التعليم المتجدد والمهارات التعليمية لاقتصاد المستقبل. كما سيستعرض المؤتمر وفق رؤى حديثة تطوير آليات تسوية المنازعات التجارية، وتقنية البلوك تشين، وتسليط الضوء على مبادرات غرف التجارة لدعم المشاريع المتناهية الصغر والصغيرة والمتوسطة في تعاملاتهم مع عملائهم، ودفتر الإدخال المؤقت للبضائع والتجارة الإلكترونية، ودور غرف التجارة في تحفيز استثمار القطاع الخاص في مشاريع البنية التحتية، ومستقبل مستندات التجارة وشهادات المنشأ، والتحول الرقمي وتسهيل التجارة والمشاريع الناشئة وغيرها من المواضيع التي تدعم الاقتصاد العالمي وتنافسيته.

وقد عززت غرفة دبي شراكتها مع الاتحاد العالمي لغرف التجارة بإعلانها الراعي الماسي للمؤتمر الذي يقام تحت شعار "خلق مستقبل مشترك"، حيث سيكون للغرفة جناحٌ خاص خلال معرض المؤتمر لتعريف المشاركين بالخدمات والتسهيلات والمبادرات التي تقدمها الغرفة لمجتمع الأعمال، وعرض الفرص الاستثمارية المتوفرة في مختلف القطاعات الاقتصادية في إمارة دبي، بالإضافة إلى تسليط الضوء على بيئة الأعمال في دبي، والدور الرائد الذي تلعبه الغرفة في تسهيل حركة التجارة العالمية.

وتقام خلال المؤتمر مسابقة غرف التجارة الدولية التي ينظمها الاتحاد العالمي لغرف التجارة التابع لغرفة التجارة الدولية، والتي تعتبر البرنامج العالمي الوحيد لتكريم وتقدير المشاريع والمبادرات المبتكرة التي طبقتها غرف التجارة والصناعة حول العالم.

ويلتقي مسؤولو غرف التجارة العالمية لتبادل الخبرات والأفكار حول كيفية تعزيز التعاون بين مجتمعات الأعمال التي تمثلها غرف التجارة في مواجهة التحديات التي تواجهها غرف التجارة حول العالم. ويعتبر المؤتمر الذي ينعقد كل سنتين في منطقة مختلفة من العالم، المنتدى الدولي الوحيد لرؤساء غرف التجارة لتبادل الخبرات، ومناقشة الأمور المتعلقة بقطاع الأعمال، وتنمية شبكات التواصل حيث يتوقع مشاركة ممثلون عن غرف التجارة العالمية من أكثر من 100 دولة من مختلف أنحاء العالم.

«إمباور»: الذكاء الاصطناعي يدفع بعجلة قطاع تبريد المناطق في العالم إلى القمة

•• دبي-الفجر:

قالت مؤسسة الإمارات لأنظمة التبريد المركزي "إمباور"، أكبر مزود لخدمات تبريد المناطق في العالم، إن استخدام الذكاء الاصطناعي في تبريد المناطق، يسهم في تعزيز كفاءة قطاع التبريد وتوفير تجربة أسهل للدول والشركات التي تتطلع إلى تطبيق أنظمة تبريد المناطق، حيث حرصت "إمباور" منذ تأسيسها على مدار 15 سنة على تبني حلول مبتكرة وصديقة للبيئة، ومع التقدم الذي تشهده تكنولوجيا الذكاء الاصطناعي ستواصل جهودها لتوظيف عمل أنظمة تبريد المناطق الذكية والمتقدمة، والتي تدعم الانتقال نحو تسريع الاقتصاد الدائري، بما يساهم في تعزيز مكانة دبي كمدينة مستقبلية عالمية لاستخدامها الذكاء الاصطناعي في أنظمة تبريد المناطق.

وفي ظل توجيهات صاحب السمو الشيخ محمد بن راشد آل مكتوم نائب رئيس الدولة رئيس مجلس الوزراء حاكم دبي- رعاه الله- بتسريع تبني تكنولوجيا الذكاء الاصطناعي، وأدواته في كافة القطاعات، أكدت "إمباور"، أنها تتبنى نهجاً راسخاً، يعتمد على تشجيع الابتكار وتوظيف مختلف التكنولوجيات الحديثة والذكية؛ لتحقيق معايير التنمية المستدامة».

وقال أحمد بن شعفار الرئيس التنفيذي لـ"إمباور"، "إننا في إمباور نسعى دائما للتطوير وتحقيق الصدارة في مجال تبريد المناطق؛ وذلك بتطبيق سياسة الذكاء الاصطناعي المعتمدة على التكنولوجيا المتطورة في قطاع التبريد؛ حيث يسهم استخدام الذكاء الاصطناعي بالقطاع في تخفيض تكاليف التشغيل السنوية للشركات في قطاع تبريد المناطق، بالإضافة إلى تعزيز كفاءة الاستخدام للمنشآت».

وأضاف "بن شعفار"، "نعمل في إمباور على توفير تجربة فريدة للمتعاملين، من خلال استخدام أنظمة التشغيل الآلي، التي تعتمد بشكل كلي على تكنولوجيا الذكاء الاصطناعي"، مشيرا إلى أن الشركة ابتكرت- خلال السنوات الماضية- تقنيات حديثة تعتمد على الذكاء الاصطناعي، للمضي قدماً في تطوير قطاع تبريد المناطق، الذي يشهد ارتفاعاً كبيرا بمعدلات الاستخدام في دبي؛ وذلك في إطار تحقيق استراتيجيات الشركة، التي تهدف المساهمة في أن تكون الإمارات من الأكثر تقدماً بالعالم في تطوير قطاع الذكاء الاصطناعي، وتضمين أدواته وإمكاناته في مختلف مجالات العمل.

وأكد، "أننا في الشركة عملنا على مواكبة الثورة الصناعية الرابعة، واستخدام التقنيات الرقمية وتطبيقات الذكاء الاصطناعي بهدف تعزيز كفاءة قطاع تبريد المناطق وتوفير تجربة مميزة للمتعاملين؛ وذلك من خلال تطور الشركة تقنياتها لتنفيذ خطة التحول التام إلى الاقتصاد الأخضر؛ حيث ابتكرت مشروع "الحل الشامل لنظام العدادات باستخدام الذكاء الاصطناعي AIMS 360»، و"نظام التحكم الأمثل في تدفق الطاقة لمحطات المبدلات الحرارية باستخدام العمليات الإحصائية الذكية"، اللذين فازا بجائزتي الابتكار الفخرية في حفل توزيع الجوائز الخاص بالدورة الـ109 للمؤتمر والمعرض السنوي للجمعية الدولية لتبريد المناطق.

وتابع، أن إمباور أنشأت- أيضا- أول محطة تبريد ذاتية التشغيل في العالم في قرية جميرا الدائرية؛ والتي توفر 50 ألف طن تبريد باستخدام الذكاء الاصطناعي؛ لمراقبة وتعديل تدفق المياه وتدفقها أوتوماتيكيا ونظام سكادا المتقدم الذي يتيح القدرة على قراءة مليونين من البيانات المتعلقة بأبراج التبريد والمبردات والمحولات وإمدادات المياه وغيرها واستخدام تكنولوجيا تخزين الطاقة الحرارية ومياه الصرف المعالجة الحاصلتين على جوائز عالمية لإنتاج المياه المبردة، ومن المقرر دخول هذه المحطة الخدمة في الربع الأخير من سنة 2019، وهذ يعد الإنجاز الأول من نوعه بالعالم في مجال تبريد المناطق.

واحتلت الإمارات المرتبة الأولى عربياً وشرق أوسطياً والـ19 عالمياً في «مؤشر الجاهزية للذكاء الاصطناعي للحكومات لعام 2019» الصادر عن منظمة «أكسفورد إنسايت» و«مركز أبحاث التنمية الدولية» IDRC في كندا؛ حيث حازت الإمارات على درجة 7.445 في المؤشر.

ومن المنتظر أن تسهم تطبيقات الذكاء الاصطناعي في مختلف القطاعات الاقتصادية بنحو 35% من الناتج المحلي الإجمالي لدولة الإمارات خلال عام 2030، بحسب مرجعيات دولية متخصصة، تجمع على أن الدولة باتت واحدة من أفضل الدول المجهزة للاستفادة من قوة الذكاء الاصطناعي على مستوى العالم. والجدير ذكره، أن "إمباور" تقدم خدمات تبريد المناطق لأكثر من 1،090 مبنى، ولأكثر من 100 ألف متعامل كما تصل القدرة الإنتاجية للشركة إلى أكثر من 1،43 مليون طن من التبريد، وتقدم الشركة خدمات تبريد مناطق صديقة للبيئة لعدد من المشاريع البارزة في إمارة دبي مثل واجهة دبي المائية، وبلو واترز، ومجموعة جميرا، وجميرا بيتش ريزيدنس، ومركز دبي المالي العالمي، والخليج التجاري، ومدينة دبي الطبية، وأبراج بحيرات جميرا، ونخلة جميرا، وديسكفري جاردنز، وابن بطوطة مول، وحي دبي للتصميم، والمنطقة العالمية للإنتاج الإعلامي وغيرها.

بنك الفجيرة الوطني يحتفي بشهر رمضان المبارك من خلال تمديد الدعم لعمّال الفجيرة

•• الفجيرة -الفجر:

تعاون بنك الفجيرة الوطني ش.م.ع مع جمعية الفجيرة الخيرية احتفاءً بشهر رمضان المبارك وذلك من أجل تمديد الدعم لعمّال الإمارة. وتواصلت جهود البنك طيلة الشهر الفضيل حيث قام بتوزيع وجبات غذائية على أكثر من 1800 شخص واستضاف حملة تبرعات وزّع من خلالها رزم هدايا للمحتاجين في الفجيرة، مؤكداً بهذا على التزامه بدعم المجتمع. وأطلق البنك خلال الشهر الفضيل حملة تبرّعات وزّع من خلالها الموظفون المئات من رزم الهدايا التي تتكون من مواد أساسية والمغلّفة بقمصان للعمال في الخيم الرمضانية، وشارك الموظفون من كافة فروع البنك في هذا النشاط المجتمعي إلى جانب عائلاتهم احتفالاً بشهر رمضان المبارك. وتعليقاً على هذه المبادرة، قال حمد جمعة سيف الغاشمي الزحمي، رئيس لجنة المسؤولية الاجتماعية للشركات في بنك الفجيرة الوطني: "أردنا خلال شهر العطاء أن نعبّر عن امتناننا للعمال الذين يؤدون دوراً أساسياً في تطوير المجتمع. فنحن نركز جهودنا كل عام على إيجاد طرق جديدة نساهم من خلالها في مسيرة تنمية إمارتنا الأم. وقد أتيح لنا تمكين أفراد المجتمع وردّ الجميل لهؤلاء الأشخاص المجتهدين بفضل شراكتنا الطويلة مع جمعية الفجيرة الخيرية التي تشاركنا أهدافنا. ونتطلع لإطلاق مزيد من المبادرات التي تطور المجتمع وتعزز الدمج الاجتماعي ودعم العمال.»

يُعرف بنك الفجيرة الوطني بكونه الشريك المالي المفضل للمؤسسات في الإمارات. فقد نشط خلال السنين الماضية بإطلاق مبادرات تركّز على مواضيع عدة منها تطوير المجتمع والحفاظ على البيئة.

دو تعلن عن شراكة استراتيجية مع «ياب تي في» لتوفير محتوى ترفيهي مميز لعملائها

مشتركي دو في دولة الإمارات من بلدان جنوب آسيا مشاهدة المحتوى المفضل لديهم بواسطة 4 أجهزة في الوقت ذاته باللغات الهندية والتاميلية والمالايالامية والتيلجو والبنغالية وغيرها الكثير.

•• دبي-الفجر:

أعلنت دو، التابعة لشركة الإمارات للاتصالات المتكاملة، عن توقيع شراكة استراتيجية مع "ياب تي في"، المنصة الرائدة في مجال توفير المحتوى الترفيهي من دول جنوب آسيا عبر الإنترنت وذلك لتزويد عملائها بوصول غير محدود إلى أكثر من 150 قناة تلفزيونية متميزة وأكثر من 3000 فيلماً حسب الطلب بـ 10 لغات مختلفة. ويمكن لعملاء دو في دولة الإمارات من بلدان جنوب آسيا الآن الاستمتاع بمشاهدة محتوى مميز بواسطة ما يصل إلى أربع أجهزة يختارونها عند الاشتراك في باقات دو الرئيسة. وفي حديثها عن الشراكة، قالت زهرة زيات، نائب الرئيس لمنطقة الشرق الأوسط وشمال إفريقيا في "ياب تي في": "يسعدنا الإعلان عن توقيع هذه الشراكة المميزة مع شركة دو، الرائدة في مجال خدمات الاتصال والبث التلفزيوني. ومن الآن فصاعداً، سيقدم تلفزيون "ياب تي في" لعملاء دو في دولة الإمارات عروضاً ترفيهية غير محدودة عبر أكثر من 150 قناة تلفزيونية مميزة مع أكثر من 3000 فلماً تقدمها المنصات الترفيهية المميزة مثل Colours وZee و Sun و Asianet وStar وغيرها. وتأتي هذه الشراكة في إطار استراتيجيتنا الهادفة إلى زيادة حصتنا السوقية في دولة الإمارات وباقي دول الخليج، حيث تشير التقديرات إلى أن أكثر من 55 ٪ من سكان المنطقة هم من دول جنوب آسيا. ونهدف من خلال هذه الشراكة إلى تزويد هذه الشريحة بمحتوى ترفيهي متميز، في أي وقت وفي أي مكان بسعر مناسب للجميع».

ومن جانبه، قال عمرو الدسوقي، النائب التنفيذي للرئيس - قطاع العملاء الأفراد في دو: "يتجه العملاء في وقتنا حالياً نحو الاعتماد بشكل متزايد على خدمات الفيديو حسب الطلب التي باتت السمة الأبرز في عصرنا الرقمي. نواصل في دو مساعينا الرامية إلى توفير محتوى ترفيهي مخصص يتناسب مع أذواق وتطلعات مختلف شرائح عملائنا. وسنتمكن من خلال توقيع هذه الشراكة مع "ياب تي في" من تلبية متطلبات واحدة من أكبر شرائح السكان في دولة الإمارات العربية المتحدة إلى جانب منح عروضنا وباقاتنا المزيد من القيمة للارتقاء بتجربة عملائنا الترفيهية. وسيستمتع عملاؤنا من خلال محفظة "ياب تي في" المتنوعة بوصول غير محدود إلى مجموعة من العروض والأفلام والمسلسلات الترفيهية المميزة من منطقة جنوب آسيا إلى جانب إمكانية الوصول إلى العروض التي تقدمها مجموعة من المنصات الترفيهية المميزة في أي وقت سواءً كانوا في المنزل أو أثناء التنقل».

تمكنت منصة "ياب تي في" من تغيير شكل ومضمون تجربة المشاهدة التلفزيونية في جميع أنحاء العالم؛ حيث تمتلك المنصة أكثر من 25.000 ساعة من كتالوجات المحتوى الترفيهي في مكتبتها عبر مجالات متعددة بما في ذلك الأفلام والمسلسلات ومباريات الكريكيت والبرامج التلفزيونية وعروض الأطفال والأخبار. ويمكن الآن

مجلس الأعمال الكويتي يطلق «باقات مرشد للأعمال»

•• دبي-وام:

أطلق مجلس الأعمال الكويتي في دبي "باقات مرشد للأعمال" والتي تتيح للأفراد أو الشركات من مختلف الجنسيات الاستفادة من الخدمات والتسهيلات والفعاليات التي يقدمها المجلس على مدار العام.

ويأتي إطلاق هذه الباقات بالتزامن مع الذكرى السنوية الثالثة لتأسيس مجلس الأعمال الكويتي في دبي وبما يعزز من جهوده في توسيع نطاق قاعدة مجتمع الأعمال الكويتي من خلال فتح المجال للطلبة والشركات الكويتية الناشئة إلى جانب الشركات العالمية ومجالس الأعمال الأخرى العاملة في دبي لتكون جزءا من مجتمع الأعمال الرسمي الأول من نوعه خارج دولة الكويت.

وتقدم "باقات مرشد للأعمال" عددا من الخدمات والتسهيلات لخدمة 3 فئات رئيسية يشملها نظام العضوية الحالي في المجلس وتتضمن الطلبة الكويتيين الدارسين في دولة الإمارات إلى جانب الشركات الكويتية الناشئة /ممن مضى 3 سنوات فأقل على تأسيسها- والشركات العالمية الراغبة ببناء علاقات استراتيجية مع مجتمع الأعمال الكويتي في دولة الإمارات.

وقالت لمى بورسلي رئيسة مجلس الأعمال الكويتي إن باقات مرشد للأعمال تشكل تكاملا نوعيا مع نظام العضوية المتاح في المجلس وتتيح لـ 3 فئات رئيسة التمتع بالتسهيلات التي يقدمها المجلس لأعضائه مع بعض الخدمات الأخرى التي تلاءم حاجات هذه الفئات.. مؤكدة أن المجلس يسعى لأن تكون باقات مرشد للأعمال دليلا يأخذ المستفيدين منه إلى آفاق أرحب في عالم الأعمال من خلال الفعاليات والتسهيلات الحكومية والخصومات وخدمات الإرشاد والاستشارات المجانية بالتعاون مع بيوت الخبرة والجهات الرسمية.

تتضمن "باقة الشركات الناشئة" عددا من الخدمات المتنوعة لدعم أصحاب الشركات الكويتية الناشئة "ممن مضى على تأسيسها أقل من 3 سنوات- الراغبة في التوسع في أسواق دولة الإمارات أو المشاركة في الفعاليات العالمية المقامة فيها كالمعارض والمؤتمرات والجوائز وغيره.

وتتضمن الخدمات المقدمة لهذه الفئة رسوم مشاركة مخفضة للمشاركة في فعاليات مختارة إلى جانب تقديم الاستشارات القانونية وإنجاز المعاملات الحكومية بالتعاون مع شركاء المجلس من جهات حكومية وخاصة ويمكن الاستفادة من هذه الباقة مقابل 2000 درهم فقط سنويا يتمتع من خلالها 2 من ممثلي الشركة.

في حين تقدم "باقة المؤسسات الدولية" خدمات وتسهيلات للمؤسسات الحكومية أو الشركات العالمية التي لا يشملها نظام العضوية الحالي بالمجلس وذلك لتتمتع من خلال هذه الباقة بالحصول على إصدارات المجلس من دراسات وتقارير متخصصة وحضور الفعاليات على مدار العام إلى جانب التواصل مع مجتمع الأعمال الكويتي بما يسهم بفتح آفاق أوسع من الفرص التجارية والاستثمارية بمختلف أنواعها في دبي والمناطق الشمالية من الدولة ويمكن الاستفادة من هذه الباقة مقابل 2000 درهم فقط سنويا يتمتع من خلالها 2 من ممثلي الشركة.

كما تم استحداث فئة ثالثة وهي "باقة الطلاب" والهادفة إلى تقديم العديد من الخدمات والتسهيلات للطلبة الكويتيين في الجامعات الإماراتية حول ريادة الأعمال أو الوظيفة حيث تشتمل الباقة على فرص للتدريب الميداني في الشركات الكويتية والعالمية في دبي وبرامج الإرشاد المهني والريادي من خلال كفاءات كويتية من ذوي الخبر والدراية في مختلف قطاعات العمل إلى جانب برامج التدريب وغيرها من المزايا مقابل رسوم سنوية رمزية قدرها 200 درهم فقط.

ويفتح مجلس الأعمال الكويتي باب التسجيل في "باقات مرشد للأعمال" من خلال الموقع الإلكتروني الرسمي WWW.kuwaitBC.ae والذي يستعرض فيه كذلك جانبا من أنشطته وإصداراته منذ تأسيسه في عام 2016 تحت مظلة غرفة تجارة وصناعة دبي كمجلس غير ربحي يهدف إلى تعزيز الخبرات والفرص التجارية والعلاقات لدى مجتمع الأعمال الكويتي في دولة الإمارات وتقديم المميزات والتسهيلات المختلفة لهم.

وكان المجلس قد أصدر أكثر من 8 تقارير ودراسات حول قطاع الأعمال بالتعاون مع الشركات الاستشارية والجهات الحكومية المختصة بالإضافة إلى إبرام أكثر من 10 شراكات واتفاقيات مع عدة جهات من القطاع الحكومي والخاص إلى جانب تنظيم الفعاليات الاقتصادية والوطنية في مختلف إمارات الدولة بحضور آلاف المشاركين.

الفجر

دولة الإمارات العربية المتحدة
وزارة الاقتصاد
إدارة العلامات التجارية

الاثنين ٢٧ مايو ٢٠١٩ العدد ١٢٦٤٢

اعلان تجديد

تعلن إدارة العلامات التجارية عن تقدم وكيل التسجيل / جاه للمكية الفكرية بطلب لتجديد تسجيل العلامة التجارية :

HIDROTEK

المودعة بالرقم : ١٣٢٠٧٥

باسـم : ش. نينجبو هايدروتيك كو ، ليمتد

وعنوانـه : ايريا ايه، زهينهاي إيكونوميك ديفلوبمنت زون، نينجبو، جمهورية الصين الشعبية

والمسجلة تحت رقم : (١٣٢٠٧٥) بتاريخ : ٢٠١٢/٠٤/٢٤

وستظل الحماية نافذة المفعول لمدة عشر سنوات اخرى اعتباراً من تاريخ انتهاء الحماية في : ٢٠١٩/٠٧/٢٦ إلى ٢٠٢٩/٠٧/٢٦.

هذا ويجوز تجديد الحماية لمدد اخرى متتالية كل منها عشر سنوات وفقاً للأوضاع والشروط المنصوص عليها بالمادة (١٩) من القانون الاتحادي رقم ١٩٩٢/٣٧ الصادر في شأن العلامات التجارية .

ادارة العلامات التجارية

الفجر

26

الإمارات أفضل وجهة للسياح الأوروبيين بمنطقة دول مجلس التعاون

•• دبي-وام:

حافظت دولة الإمارات على مكانتها كأفضل وجهة للسياح الأوروبيين في منطقة دول مجلس التعاون الخليجي إذ تشير التوقعات إلى أن عدد السياح القادمين إلى الدولة سيبلغ حوالي 8.3 مليون سائح بحلول عام 2023 . جاء ذلك في أحدث البيانات الصادرة عن مجموعة "إكسبيديا" للسياحة و التي أكدت أن الإمارات لا تزال وجهة حيوية للمسافرين الدوليين بعد ملاحظة النمو الكبير في الطلب من البلدان والمناطق الجديدة القادمة لزيارة الدولة . وكشفت البيانات أن عدد السياح القادمين من المملكة المتحدة وفرنسا تصدر قائمة حجوزات السفر الأوروبية إلى الإمارات في الربع الأول من العام الجاري 2019 وشهدت فرنسا زيادة سنوية في حجوزات السفر بنسبة بلغت 40 بالمئة مقارنة بالفترة نفسها من العام الماضي . فيما شهدت المملكة المتحدة زيادة سنوية في حجوزات السفر بنسبة بلغت نحو 15 بالمئة من السياح على أساس مشاركة الغرف الفندقية وبمعدل زيادة سنوية قدرها 5 بالمئة . و أظهرت البيانات نموا ملحوظا في عدد حجوزات الباقات للمسافرين القادمين من ايرلندا بنسبة زيادة سنوية بلغت 40 بالمئة تليها السويد بزيادة سنوية قدرها 30 بالمئة . و استقبلت دبي حوالي 3.14 مليون سائح عالمي في شهري يناير وفبراير من العام الجاري مقارنة مع الفترة نفسها من العام الماضي الذي استقبلت فيه 3.05 مليون سائح .. فيما استقبلت في عام 2017 حوالي 3.01 مليون سائح و في 2016 حوالي 2.68 مليون سائح . و في هذا الإطار قالت باولا دي كيجزر المدير الأول لسوق الشرق الأوسط والمحيط الهندي وأفريقيا واليونان وتركيا في "إكسبيديا" إن هذه البيانات الحديثة تؤكد أن دولة الإمارات لا تزال وجهة حيوية للمسافرين الدوليين.

«قمة مستقبل البلوك تشين» الثانية في دبي:

سابقة عالمية تستعرض تطبيق تكنولوجيا البلوك تشين في العالم الحقيقي

•• دبي-الفجر:

عُقدت النسخة السنوية الثانية لـ "قمة مستقبل البلوك تشين"، والتي استضافها "مكتب دبي الذكية" بالشراكة مع مركز دبي التجاري العالمي، وتعد أكبر تجمع لخبراء تكنولوجيا بلوك تشين في المنطقة، في دبي خلال الشهر الماضي.

واستقبلت الفعالية على مدار يومين "2 و3 أبريل"، آلاف الزائرين من جميع أنحاء العالم و170 متحدثًا منهم 67% يتحدثون للمرة الأولى في المنطقة، و68 شركة ناشئة تعمل في مجال البلوك تشين، وشركات وهيئات حكومية من أكثر من 130 دولة، في الوقت الذي نجحت القمة في نشر الوعي حول تكنولوجيا البلوك تشين.

وجمعت القمة، التي استضافها دبي الذكية، مجموعة عالمية من أصحاب الرؤى التكنولوجية والهيئات الحكومية وأكبر العلامات التجارية في العالم وأبرز رواد الصناعة من أجل دعم تطور تكنولوجيا البلوك تشين، ودفع النقاش إلى ما وراء حالات الاستخدام النظرية للوصول إلى فرص تطبيق التكنولوجيا على أرض الواقع، وشارك في القمة علامات تجارية عالمية مثل كوكاكولا وتينسنت وجونسون آند جونسون ومايرسك وبنك إتش إس بي سي وإي باي ولوفتهانزا، وغيرها الكثير. واستعرضت شركة الاتصالات العملاقة "دو" من دولة الإمارات العربية المتحدة، للمرة الأولى على مستوى العالم، تجربة حية لمجتمع قائم على البلوك تشين، حيث أتاحت هذه التجربة لآلاف الزائرين فرصة جمع وإنفاق العملات الرمزية ليدركوا الإمكانيات الحقيقية التي تتمتع بها هذه التكنولوجيا الجديدة، ويتعلموا كيف يمكن أن تؤثر على جميع جوانب حياتنا. وتضمنت التجربة الفريدة مراكز للتوعية استضافتها الشركات المحلية والهيئات الحكومية بما في ذلك شرطة دبي و"دبي للثقافة" وبيئة وكريم وإيفوتك وتكافل الإمارات، من أجل توضيح كيفية الاستفادة من تكنولوجيا البلوك تشين من خلال أمثلة واقعية.

وقالت سعادة الدكتورة عائشة بنت بطي بن بشر، مدير عام "دبي الذكية": "نحن نبني على نجاح نسخة العام الماضي من قمة مستقبل البلوك تشين. وفي الوقت الذي يواصل فيه القطاع النمو بسرعة هائلة، فقد شهد تقلبًا وتصحيحًا للسوق في العام الماضي. ونتيجة لذلك، فمن المهم الجمع بين الأطراف المعنية الرئيسية في نظام البلوك تشين معاً بشكل سنوي للتعاون وتبادل الخبرات وتطوير علاقات تجارية حقيقية. ووضعنا ذلك في الاعتبار عند تصميم القمة، وباعتبارها المنصة الأولى في العالم التي تحدد مستقبل هذا القطاع، نتطلع إلى رؤية التأثير الذي سيحققه تطبيق هذه التكنولوجيا على دولة الإمارات وجميع المدن الذكية."

الفعالية الرائدة في منطقة الشرق الأوسط للتعلم واكتساب الخبرة في قطاع البلوك تشين

وشملت قائمة المتحدثين الدوليين أحد ضيوف حلقات مسلسل رواد الأعمال "شارك تانك" ورائد البيتكوين، فيني لينجهام؛ وبرنت ويلتون، الرئيس العالمي لحقوق مكان العمل، في كوكا كولا الذي أطلق برنامجًا للبلوك تشين بالتعاون مع وزارة الخارجية الأمريكية لضمان التزام سلسلة التوريد الواسعة في شركة كوكا كولا بسياسة حقوق الإنسان الخاصة بها؛ وعبد المجيد يحيى، مدير برنامج الأغذية العالمي، الذي كان رائداً في تطبيق تكنولوجيا البلوك تشين للحد من الجوع في العالم. وشهدت الفعالية الظهور الإقليمي الأول لـ فيل تشين، المسؤول عن تطوير هاتف Exodus 1 أول هاتف يعمل بتكنولوجيا البلوك تشين في العالم، والذي يشغل حاليًا منصب كبير المسؤولين التنفيذيين في شركة إتش تي سي، وآرون كاي، المدير العام لشركة الإنترنت الصينية العملاقة تينسنت؛ ونولان بوشنيل، الشريك المؤسس للشركة الرائدة في مجال ألعاب الفيديو "أتاري".

وفي حديثه أثناء القمة حول كيف يمكن لتكنولوجيا البلوك تشين أن تعيد للمستخدمين السيطرة على بياناتهم على شبكة الإنترنت، قال فيل تشين: "الإنترنت اليوم مركزي للغاية، إنه يتتبع الجميع، مع قدرات تنبؤية ومراقبة أكثر من أي وقت مضى في أيدي مجموعة من الشركات. وفي عصرنا الرقمي الحالي، يمكن لأي شخص الوصول إلى بريدك الإلكتروني واستخدامه لتحويل الأموال على سبيل المثال. وحتى لا تحدث مثل هذه الأشياء، نحتاج إلى امتلاك هوياتنا الرقمية."

مكافأة المواهب الناشئة ووضع جدول أعمال مستقبل تكنولوجيا البلوك تشين:

واستضاف مكتب دبي الذكية الجولة الثالثة من تحدي البلوك تشين العالمي خلال القمة بالشراكة مع مسرعات دبي المستقبل. واستقطبت المسابقة أكثر من 700 مشاركة مميزة من 79 دولة، حيث تنافس الجميع للحصول على لقب الشركة الناشئة الأكثر ابتكاراً على مستوى العالم في تكنولوجيا البلوك تشين. واحتلت "كوانتستامب"، شركة أمن العقود الذكية من الولايات المتحدة، موقع الصدارة، حيث حصلت على جائزة بقيمة 20 ألف دولار. بينما جاءت شركة آي جروتشاين الإندونيسية الناشئة، التي تعمل في مجال الزراعة، في المرتبة الثانية وحصلت على 15 ألف دولار؛ في حين حصلت جرايبلوك، شركة الخدمات المالية القائمة على البلوك تشين من كندا، على المركز الثالث ومبلغ 10 آلاف دولار.

وقالت نسيمة خالق، مؤسسة شركة ميدبلوك الناشئة التي تهدف إلى تغيير شكل قطاع الرعاية الصحية من خلال نشر تقنية البلوك تشين، والتي حصلت على تقدير خاص بصفتها المرأة الوحيدة المشاركة وتمكنت من الوصول إلى المرحلة النهائية من المسابقة: "لقد تشرفت جدًا بأن أكون أحد الفائزين العشرين. ونأمل الآن في نشر النماذج التي قمنا بابتكارها. ورغم وجود مقرنا في لندن، إلا أننا نهدف إلى تطبيق خدمات ميدبلوك في منطقة الشرق الأوسط وشمال إفريقيا قريبًا ونأمل أن تساعدنا مشاركتنا في القمة على تحقيق ذلك."

وقد شهدت دورة هذا العام من قمة "مستقبل البلوك تشين" انعقاد برنامج "تبادل القادة العالميين"، وهو فعالية سنوية مدعومة من قبل مؤسسة "بي دبليو سي الشرق الأوسط"، حيث استضاف البرنامج سلسلة من المناقشات وجلسات النقاش المغلقة التي جمعت عشرين شخصية من كبار المسؤولين من أصحاب الرؤى والخبراء التقنيين الدوليين والحكوميين بهدف اقتراح سبل للعمل المشترك لتحفيز تطبيق تكنولوجيا "بلوك تشين". وتم التركيز هذا العام على قضيتين أساسيتين، وهما: إرساء سياسة تضمن تطبيق "بلوك تشين"، ودور الأصول المشفّرة والاكتتابات الأولية في العملات. وجرت صياغة نتائج الاجتماعات في صورة تقرير يضم مجموعة من الإرشادات حول مجالات التركيز التي سيتم الإعلان عنها في شهر يونيو من هذا العام. وشملت قائمة الجهات المشاركة في الاجتماعات كلاً من "دبي الذكية" ومنظمة الأمم المتحدة والحكومة الهولندية وحكومة إستونيا والبرلمان الأوروبي، ومؤسسات مثل "لايت كوين" و"إتش تي سي"، وغيرها.

كما شهدت القمة توقيع عدد من مذكرات التفاهم والاتفاقيات، والتي كان أبرزها اتفاقية بين الجامعة البريطانية في دبي ومركز دبي للبلوك تشين وجامعة نيقوسيا، والتي تلتزم من خلالها الأطراف الثلاثة بالتعاون من أجل تعزيز الوعي بتكنولوجيا بلوك تشين والعمل على نشرها، وذلك من خلال عقد دورات تدريبية وورش عمل ومؤتمرات وبرامج توعوية وأبحاث في هذا المجال.

من جانبها، قالت نيشا راميستي، مدير معرض "قمة مستقبل البلوك تشين": "لقد شهدنا خلال نسخة العام الحالي من القمة الشركات والمؤسسات الرابحة في مجال بلوك تشين. ويأتي ذلك في الوقت الذي تشهد هذه الصناعة تطوراً بوتيرة متسارعة مع تركيز المشاريع الحقيقية وعائدات الاستثمار على تطبيق هذه التقنية على امتداد مؤسسات القطاعين الحكومي والخاص. ونحن نرى هذا جلياً من خلال المتحدثين والشركاء الذين استعرضوا التطورات المتميزة، بدءاً من المحاكاة القائمة على الترميز لمدينة تعتمد على تقنية بلوك تشين، مروراً بتطور تقنيات الألعاب، وصولاً إلى التخلص من الأدوية المزيّفة من سلسلة الإمداد الصيدلانية باستخدام تكنولوجيا البلوك تشين."

وأضافت: "يسرنا الشراكة مع دبي الذكية مجدّداً بهدف جمع المبتكرين وأصحاب الرؤى والأفكار الجريئة، وهو الأمر الذي سيشكّل صُلب استراتيجية دبي للبلوك تشين، ويعزز مكانة دبي بشكل خاص ودولة الإمارات بشكل عام كوجهة رائدة في تبني هذه التقنية عالمياً. ونحن نتطلع إلى رؤية تأثير التكنولوجيا في تشكيل مستقبلنا قبل انطلاق معرض إكسبو 2020 المقرر في أبريل 2020."

وتجدر الإشارة إلى أن قمة مستقبل البلوك تشين 2019 استضافها مكتب دبي الذكية، وجرى تنظيمها في مركز دبي التجاري العالمي. وضمن قائمة الشركاء للحدث كلاً من شركة "دو" (كشريك ذكي لتكنولوجيا المعلومات)، وشركة "فينابلر" (كشريك مالي رسمي)، ودائرة الأراضي والأملاك في دبي، وهيئة كهرباء ومياه دبي "ديوا" (كشركاء استراتيجيين)، و"بي دبليو سي" (الجهة الراعية لبرنامج تبادل القادة العالميين)، و"لينوفو"، و"إس إيه بي" و"صوفيا تي إكس" (كشركاء من المستوى الأول).

تعيين خميس بوهارون ممثلاً لمصارف الإمارات في مجلس إدارة اتحاد المصارف العربية

•• أبوظبي-الفجر:

رشّح مجلس إدارة اتحاد مصارف الإمارات السيد خميس بوهارون "نائب رئيس مجلس إدارة مصرف أبوظبي الإسلامي وعضو مجلس إدارة اتحاد مصارف الإمارات" ليكون الممثل عن مصارف الإمارات الأعضاء في اتحاد المصارف العربية. هذا وقد وافق اتحاد المصارف العربية على ذلك الترشيح وتم تعيين السيد خميس بوهارون ممثلاً لمصارف الإمارات في مجلس إدارة اتحاد المصارف العربية. ويتمتع السيد خميس بمسيرة مهنية طويلة تنيف عن 30 عاماً، شغل خلالها مجموعة من المناصب القيادية العليا في القطاع المصرفي والمالي في منطقة الشرق الأوسط وشمال أفريقيا. كما يشغل منصب رئيس مجلس إدارة "شركة أبوظبي الإسلامي للأوراق المالية" وشركة أبوظبي الوطنية للتكافل "تكافل". وكان السيد خميس قد شغل منصب الرئيس التنفيذي بالإنابة لمصرف أبوظبي الإسلامي للفترة ما بين 2017 و2019. كما كان يشغل منصب الرئيس التنفيذي للبنك التجاري الدولي (CBI). وتجدر الإشارة بأن اتحاد المصارف العربية هي منظمة تأسست عام 1973 وتُعنى بالمصارف العربية وتتناول قضاياها وتعزيز أواصر التعاون فيما بينها.

رئيس وزراء لبنان: موازنة 2019 بداية طريق طويل لبلوغ الأمان الاقتصادي

•• بيروت-رويترز:

قال رئيس الوزراء اللبناني سعد الحريري إن ميزانية 2019 هي بداية "طريق طويل" وتظهر أن لبنان مصر على معالجة الهدر في القطاع العام.

جاءت تصريحات الحريري بعد انتهاء حكومته من مفاوضات مطولة بشأن خطة الميزانية التي وافقت عليها الحكومة يوم الجمعة، وتخفض العجز إلى 7.5 بالمئة من الناتج المحلي الإجمالي من 11.5 بالمئة في 2018. وينظر إلى الميزانية على أنها اختبار حيوي لتصميم الحكومة على تدشين إصلاحات تأجلت لسنوات في بلد يعاني من الفساد والهدر.

وقال الحريري على مأدبة إفطار رمضاني أمس الأول السبت "موازنة 2019، ليست نهاية المطاف. هذه الموازنة بداية لطريق طويل، قررنا أن نسير فيه، حتى يصل الاقتصاد اللبناني إلى بر الأمان».

والقطاع العام المتضخم في لبنان هو أكبر بنود الإنفاق الحكومي، يليه خدمة دين عام يعادل حوالي 150 بالمئة من الناتج المحلي الإجمالي، وهو أحد أكبر أعباء الدين العام في العالم.

واجتمعت الحكومة، التي تضم كل الأحزاب السياسية الرئيسية في لبنان تقريبا، 19 مرة لإقرار ميزانية 2019. لكن الحريري قال إن ميزانية 2020 "لن تأخذ هذا الوقت لأن بتنا نعرف ماذا نريد أن نفعل» .

وأضاف "موازنة 2019 هي تقريبا بداية مسار لاستكمال ما سنقوم به في الأعوام 2020 و2021 و2022 و2023"، وفقا لنص تصريحاته التي أرسلها مكتبه.

وسيعقد مجلس الوزراء اجتماعا أخيرا غدا الاثنين لتتويج العملية في القصر الرئاسي، قبل أن تحال مسودة الميزانية إلى البرلمان لإقرارها.

وقد تساعد الميزانية في الإفراج عن تمويلات تبلغ حوالي 11 مليار دولار لمشاريع بنية تحتية جرى التعهد بها في مؤتمر باريس للمانحين العام الماضي إذا نالت موافقة الدول والمؤسسات المانحة.

محاكم دبي
محاكم دبي الابتدائية
DUBAI COURTS
حكومة دبي
GOVERNMENT OF DUBAI

الفجر
العدد ١٢٦٤٢ بتاريخ ٢٠١٩/٥/٢٧
اعلان حكم بالنشر
في الدعوى رقم ٢٠١٨/٦٠٦ عقاري كلي

الى المحكوم عليه/١- حسن جراغعلي عرب مجهول محل الاقامة نعلنكم بان المحكمة حكمت بجلستها المنعقدة بتاريخ ٢٠١٩/٣/١٠ في الدعوى المذكورة اعلاه لصالح/ فالكن ستي اوف وندورز ش.ذ.م.م بالزام المدعي عليه بان يؤدي للمدعية مبلغ وقدره (١,٩٤٦,١٠٩) درهم والفائدة عنه بواقع ٩٪ من تاريخ اقامة هذه الدعوى في ٢٠١٨/٨/٧ وحتى السداد التام وبالزام المدعية بالمصروفات وبرفض ما عدا ذلك من طلبات. حكما بمثابة الحضوري قابلا للاستئناف خلال ثلاثين يوما اعتبارا من اليوم التالي لنشر هذا الاعلان صدر باسم صاحب السمو الشيخ محمد بن راشد بن سعيد آل مكتوم حاكم دبي وتلى علنا.

رئيس القسم

محاكم دبي
محاكم دبي الابتدائية
DUBAI COURTS
حكومة دبي
GOVERNMENT OF DUBAI

الفجر
العدد ١٢٦٤٢ بتاريخ ٢٠١٩/٥/٢٧
اعلان حكم بالنشر
في الدعوى رقم ٢٠١٨/٣٥٤٧ تجاري جزئي

الى المدعي عليه/١- سربروفكس فيت آوت للمقاولات ش.ذ.م.م مجهول محل الاقامة بما ان المدعي/يو بي اس سيلاي شين سوليوشنز إنك/فرع دبي/فرع شركة اجنبية نعلنكم بان المحكمة حكمت بجلستها المنعقدة بتاريخ ٢٠١٩/٤/١٨ في الدعوى المذكورة اعلاه لصالح/ يو بي اس سيلاي شين سوليوشنز إنك/فرع دبي/فرع شركة اجنبية بالزام المدعي عليها ان تؤدي الى المدعية مبلغ مقداره (٧٢٤٧٠,٩٨) درهم وفائدة ٩٪ سنويا من تاريخ ٢٠١٨/٣/٢١ وحتى تمام السداد والزمتها بالرسوم والمصاريف ومبلغ خمسمائة درهم مقابل اتعاب المحاماة ورفضت ما عدا ذلك من طلبات. حكما بمثابة الحضوري قابلا للاستئناف خلال ثلاثين يوما اعتبارا من اليوم التالي لنشر هذا الاعلان صدر باسم صاحب السمو الشيخ محمد بن راشد بن سعيد آل مكتوم حاكم دبي وتلى علنا.

رئيس القسم

«اقتصادية تنفيذي عجمان» تستعرض أهم المشاريع والمقترحات لتعزيز التبادل التجاري الخارجي

•• عجمان -وام:

استعرضت اللجنة الدائمة للتنمية الاقتصادية التابعة للمجلس التنفيذي بعجمان في جلستها السادسة للعام 2019 أهم المشاريع والدراسات الاقتصادية والمقترحات التي من شأنها تعزيز الشراكات وزيادة التبادل التجاري بين عجمان والدول الأخرى ، وعلى آخر المستجدات الاقتصادية في الإمارة.

ترأس الجلسة سعادة المهندس عبدالله المويجعي رئيس اللجنة، بحضور أعضاء اللجنة، الشيخ سلطان بن صقر النعيمي وعلي عيسى النعيمي و فاطمة سالم الخفاق، وخولة الياسي مقرر اللجنة، كما حضر الجلسة محمد الجناحي مدير عام غرفة تجارة وصناعة عجمان بالإنابة.

وثمن سعادة عبدالله المويجعي جهود أعضاء اللجنة ودورهم في طرح واستعراض مختلف المواضيع المعنية باستدامة وتطوير كل القطاعات الاقتصادية ومتابعة المشاريع الاقتصادية والسياحية التي تشهدها إمارة عجمان.

وتناولت الجلسة استعراض شامل حول التقرير السنوي لحركة رخص الأعمال 2018 من دائرة التنمية الاقتصادية في عجمان والذي يهدف إلى تحليل البيانات والمؤشرات الأساسية المرتبطة بالتراخيص الاقتصادية والتعرف إلى أهم نقاط القوة والعمل على تعزيزها والتحديات والعمل على معالجتها حيث تناول التقرير حركة الرخص الجديدة والمجددة والملغاة ومؤشر حركة الرخص وحركة التصاريح.

وأوضح التقرير ارتفاع إجمالي الرخص السارية الفعالة خلال العام 2018 بنسبة 8.7% مقارنة بالعام 2017، مشيرا إلى ارتفاع نسبة الرخص الجديدة الصادرة بنسبة 18%، والتصاريح بنسبة 19%، وذكر أن 965 شركة استفادت من مبادرة اعفاء الشركات من الرسوم والغرامات المتأخرة وبنسبة 13% من إجمالي الرخص التي لم تكن جددت خلال آخر 3 سنوات.

وأوصى التقرير بأهمية تنشيط الحركة التجارية وتقديم أفضل الخدمات للجمهور عن طريق مهرجانات التسوق و استحداث سياسة المشتريات، إلى جانب تحفيز الطلب على الرخص الاقتصادية.

وأكد الحضور أهمية التواصل المباشر بين الجهات المعنية بالشأن الاقتصادي والشركات والمصانع من خلال مجموعات العمل ومجالس الأعمال للتعرف على أهم التحديات والمقترحات والوصول لنتائج وتوصيات محفزة للقطاع الخاص، مشيرين إلى أهمية التقارير والدراسات الميدانية ودورها في رصد متطلبات التجار والمستثمرين واستدامة الأعمال.

وقدمت غرفة عجمان عرض مقترح حول أهمية اعتماد وفد اقتصادي رسمي عال المستوى خاص بإمارة عجمان يشارك في كبرى الأحداث الدولية ويعزز من الشراكات وزيادة التبادل التجاري بين عجمان والدول الاخرى، إلى جانب التعريف بأهم الفرص الاستثمارية في مختلف المجالات الاقتصادية والسياحية والصحية والتعليمية وغيرها، وذلك بمشاركة من رواد الأعمال والتجار والمستثمرين، وبالتعاون بين كل الجهات المعنية في الإمارة مما يعزز مكانتها في استقطاب الاستثمارات.

وأشاد الحضور بأهمية المقترح ودوره في فتح آفاق تعاون رسمية مع الدول الأخرى وإتاحة الفرصة لمنتجات الإمارة بالولوج إلى أسواق جديدة، مؤكدين أهمية تكاتف الجهات المعنية كافة في الإمارة في تنفيذ المقترح بما يعود بالنفع على كل المجالات.

الإمارات الأولى عالميا في مؤشر المنافسة بقطاعي الإنترنت والاتصالات الهاتفية

•• أبوظبي-وام:

حققت دولة الإمارات تقدما كبيرا في مؤشر " المنافسة في قطاعي الإنترنت و الاتصالات الهاتفية" بعدما ارتقت من المركز الـ"104 " إلى المركز الأول عالميا وذلك حسب بيانات المؤشرات التي تم نشرها مؤخرا ضمن تقرير مؤشر المعرفة العالمي الصادر عن برنامج الأمم المتحدة الإنمائي ومؤسسة محمد بن راشد آل مكتوم للمعرفة.

وقالت الهيئة العامة لتنظيم قطاع الاتصالات بهذه المناسبة إن الدولة ارتقت أيضا من المركز الـ" 61 " إلى المركز الـ" 5 "عالميا في مؤشر " التنافسية في قطاع الاتصالات والمعلومات بشكل عام" والذي يقيس التنافسية في سلة الأسعار وقطاع الإنترنت وقطاع الاتصالات الهاتفية والقوانين ذات العلاقة بقطاع الاتصالات.

وقال سعادة حمد عبيد المنصوري مدير عام الهيئة إن المستوى المتقدم لتنافسية قطاع الاتصالات في الدولة يعكس نجاح منهجية الفريق الواحد المتبعة لدى الجهات الحكومية في إدارة المشاريع المبادرات الوطنية لذا فإن هذا الإنجاز هو إنجاز الجميع ونتمنى أن تستمر هذه الروح الجماعية للحفاظ على ريادة الدولة وتعزيز رؤيتنا الوطنية بأن تكون دولة الإمارات من أفضل الدول في العالم في مختلف المجالات.

و أشار إلى أن الهيئة العامة لتنظيم قطاع الاتصالات تعمل بدأب مع الأطراف المعنية على وضع سياسات تنظيمية للقطاع أدت إلى صنع قطاع تنافسي متميز .

وأضاف : " نحن في الهيئة عازمون على الاستمرار في تطوير السياسات الخاصة بقطاع الاتصالات وتقنية المعلومات و اتخاذ كل القرارات و التدابير التي تصب في مصلحة هذا القطاع بشكل خاص و الدولة بشكل عام و ذلك لخلق قطاع تنافسي يشكل الركيزة الأساسية نحو تحقيق التحول الرقمي وعصر الذكاء الصناعي وإنترنت الأشياء وبرنامج اكتشاف المريخ وغيرها» .

وقال : " إننا في دولة الإمارات فخورون بما حققناه حتى يومنا هذا من إنجازات عالمية وعازمون على الاستمرار في العمل الجاد و تطوير إمكاناتنا البشرية والمادية إلى أن نحقق رؤية الإمارات 2021 و أهداف الأجندة الوطنية .. و على مدار سنوات مضت عملنا بكل جد وفق الاستراتيجيات المستقبلية التي وضعتها حكومة الدولة، وذلك بما يتماشى مع متطلبات المرحلة، واليوم نحن في مرحلة الحصاد».

وأوضح أن هذا الإنجاز يضاف إلى سلسة الإنجازات السابقة لدولة الإمارات في التنافسية العالمية في قطاع الاتصالات بعدما احتلت الدولة المركز الأول عالميا في معدل الاشتراكات في النطاق العريض المتنقل إضافة إلى المركز الأول أيضا في نسبة السكان المستفيدين من تغطية شبكات الهاتف، وكذلك نسبة السكان المستفيدين من تغطية شبكات البيانات " خدمات 3G فما فوق».

و حققت الدولة المركز الثاني عالميا في مؤشر معدل الاشتراكات في الهاتف المتحرك والمركز الرابع عالميا في مؤشر نسبة الأسر التي لديها جهاز كمبيوتر و المركز السابع عالميا في نسبة الأسر المستفيدة من خدمة الانترنت المنزلي، والمركز الثامن عالميا في نسبة مستخدمي الانترنت.

و تقدمت الدولة 18 مركزا في " محور استخدام الاتصالات وتقنية المعلومات «ICT Adoption» من المركز الرابع و العشرين إلى المركز السادس عالميا، بالإضافة إلى وصولها المركز الثاني عالميا في المؤشر العالمي للبنية التحتية للاتصالات الصادر عن منظمة الأمم المتحدة.

و تعكس هذه النتائج التقدم الكبير الذي تشهده الدولة في مجال الاتصالات وتقنية المعلومات والذي جاء نتيجة عمل دؤوب بذلته الهيئة العامة لتنظيم قطاع الاتصالات مسترشدة بتوجيهات القيادة الرشيدة .. ويكشف عن فعالية الاستراتيجيات التي اعتمدتها الدولة في مجالات الاتصالات وتقنية المعلومات والذكاء الاصطناعي والثورة الصناعية الرابعة.

الصين تتهيأ لحرب تجارية طويلة مع الولايات المتحدة

•• بكين-أ ف ب:

تستعد الصين لفترة صعبة يغلب عليها تدهور العلاقات مع الولايات المتحدة إذ تلهب السلطات المشاعر الوطنية بأفلام عن الحرب الكورية وأغنية انتشرت بشكل واسع عن النزاع التجاري ومقالات تندد بواشنطن.

وتحول النزاع التجاري إلى حرب كلامية منذ أدرج الرئيس الأميركي دونالد ترامب مجموعة هواوي للاتصالات على القائمة السوداء الأسبوع الماضي على خلفية القلق بشأن إمكانية استخدام بكين لمعداتها للتجسس.

وجاءت الخطوة التي تحظر على الشركات الأميركية تقديم التكنولوجيا التي تحتاجها هواوي في وقت لا يزال على الطرفين استئناف المفاوضات التجارية بعدما تبادلا فرض زيادات كبيرة في الرسوم الجمركية.

وجاء في تعليق نشرته كالة أنباء الصين الجديدة " شينخوا" الرسمية الجمعة أنه بات لدى الصين الآن "فهما أعمق" "لتقلبات" الولايات المتحدة وأنها تستعد للقتال بروح "المسيرة الطويلة».

وهي اشارة الى حدث تاريخي كرس زعامة ماوتسي تونغ خلال الحرب الاهلية الصينية عندما تراجع جيش التحرير الشعبي وناشطون في الحزب الشيوعي في مسيرة لمدة عام بين 1934 و1935 للافلات من الجيش الثوري. وعكس مقال الوكالة موقف الرئيس الصيني شي جينبينغ المتشدد عندما دعا هذا الأسبوع للاستعداد لـ"مسيرة طويلة جديدة" في استذكار لاستراتيجية الانسحاب الأسطورية التي نفذها الثوريون الشيوعيون في ثلاثينات القرن الماضي قبل أن يعاودوا تجميع صفوفهم ويحققوا النصر عام 1949. وحذّر شي المسؤولين المحليين من "التداعيات المعقدة وطويلة الأمد" للتأثيرات الخارجية.

وقال كبير الباحثين لدى "مركز الصين للتبادلات الاقتصادية الدولية" جانغ يانشينغ في مؤتمر نظمته الحكومة الأربعاء إن أكبر قوتين اقتصاديتين في العالم "تمرّان بمرحلة طويلة من النزاع غير العقلاني».

وأضاف أنهما "في خضم هذه العملية وخطوة بخطوة "..." ستفهمان بعضهما البعض وتقاومان بعضهما البعض للتعاون معا" في نهاية المطاف.

وترك ترامب الباب مفتوحا للمصالحة إذ قد يلتقي الرئيس شي على هامش قمة مجموعة العشرين في اليابان الشهر المقبل. لكن وسائل الإعلام الصينية صعّدت لهجة خطابها. ووصف مقال في "شينخوا" الخميس الحكومة الأميركية بأنها "أنانية ومتغطرسة».

وقال إن "الولايات تتحدى القواعد الدولية وتتخلى عن اتفاقيات التعاون وتعزف على وتر أميركا أولا والتميّز والاستثناء الأميركيين».

ومنذ رفع ترامب الرسوم الجمركية على سلع صينية بقيمة 200 مليار دولار في منتصف أيار-مايو، تنشر صحيفة الشعب اليومية الناطقة باسم الحزب الشيوعي عامودا يوميا تحت وسم "جرس إنذار" لتفنيد حجة ترامب بأن صعود الصين يتسبب بخسائر للأميركيين.

وبث التلفزيون الرسمي على ستة أيام متتالية منذ 16 أيار-مايو أفلاما عن الحرب الكورية في خمسينات القرن الماضي تثير المشاعر المعادية للولايات المتحدة، لتذكير الجماهير بالفترة التي وصلت فيها الحرب الباردة إلى عتبة الصين عندما قاتلت إلى جانب كوريا الشمالية ضد قوات الأمم المتحدة بقيادة واشنطن التي كانت تدافع عن الشطر الجنوبي. وفي هذه الأثناء، انتشرت هذا الأسبوع أغنية تحمل اسم "الحرب التجارية" كتبها مسؤول حكومي صيني سابق تتعهد بإلحاق هزيمة كبرى بالولايات المتحدة في هذا النزاع، قبل أن تحذفها منصات التواصل الاجتماعي الشعبية "وي تشات" و"ويبو" لانتهاكها القواعد المرتبطة بالمضمون. وتستخدم الأغنية لحنا من فيلم دعائي شهير ضد اليابان من حقبة الحرب. وقال كاتب الأغنية تشاو لينغتيان لوكالة فرانس برس إن "الأمة الصينية تواجه تهديدا خطيرا الآن يشبه الأوقات الصعبة التي تطرق إليها الفيلم». وأضاف "أريد أن استغل هذه الأغنية لإيقاظ الحشود. علينا أن نتحد كشخص واحد من أجل التنمية والقتال».

وأعرب مستخدمو الإنترنت الصينيون عن دعمهم لهواوي بعد تهديد ترامب بتركيع الشركة، وهو ما ينظر إليه بشكل واسع على أنه محاولة للقضاء على طموحات الصين في مجال التكنولوجيا المتطورة.

وكانت مقابلة جرت الأسبوع الماضي مع مؤسس المجموعة العملاقة رين زينغفي بين المواضيع الأكثر تداولا على "ويبو" - النظير الصيني لـ"تويتر». وقال مئات المعلقين إنهم لن يتخلوا عن الشركة بينما دعا البعض لمقاطعة هواتف "آيفون».

حكومة إندونيسيا تحتفل بإدراجين لصكوك خضراء بقيمة مليارَي دولار أمريكي في ناسداك دبي

•• دبي- وام:

قرع سعادة حسين بجيس سفير الجمهورية الإندونيسية لدى دولة الإمارات يرافقه سعادة رضوان حسن المستشار العام لجمهورية إندونيسيا في دبي أمس جرس افتتاح السوق في ناسداك دبي احتفالاً بإدراجين لصكوك خضراء أصدرتهما جمهورية إندونيسيا بقيمة إجمالية تبلغ مليارَي دولار أمريكي.

و تعتزم إندونيسيا استخدام رأس المال المجموع من الصكين في مجموعة متنوعة من المشروعات مع التركيز على التنمية المستدامة.. وتبلغ قيمة أحد الصكين 1.25 مليار دولار أمريكي بينما تبلغ قيمة الصك الآخر 750 مليون دولار أمريكي.

وتؤكد هذه الإدراجات العلاقات الوثيقة بين الإمارات العربية المتحدة وإندونيسيا ونمو دبي بوصفها العاصمة العالمية للاقتصاد الإسلامي.

وقال سعادة السفير الإندونيسي إن الصكين لقيا اقبالاً كبيراً للغاية من المستثمرين ما يعكس نمو وأهمية أسواق رأس المال الإسلامية في البلدان الإسلامية وعلى مستوى العالم.. لافتا إلى أنه في الوقت الذي تقوم فيه أندونيسيا بتوسيع نطاق دعمها لقطاع الصكوك بما في ذلك لأغراض تمويل مبادرات التنمية المستدامة تتطلع إلى زيادة تعزيز علاقتها مع دبي بوصفها المركز الرائد عالمياً لإدراجات الصكوك الإسلامية.

محاكم دبي
محاكم دبي الابتدائية
DUBAI COURTS
حكومة دبي GOVERNMENT OF DUBAI

الفجر
العدد ١٢٦٤٢ بتاريخ ٢٠١٩/٥/٢٧
مذكرة اعلان مدعي عليه بالنشر
في الدعوى ٢٠١٩/٨١٢ تجاري كلي

الى المدعي عليه / ١-ابراهيم محمد بزماني مجهول محل الاقامة بما ان المدعي/ فون بوكس تيليكوم ش.ذ.م.م قد أقام عليك الدعوى موضوعها المطالبة بالزام المدعي عليه بالتضامن بمبلغ وقدره (١٨٧٤٢١٤) درهم والرسوم والمصاريف واتعاب المحاماة والفائدة عنه بواقع ٩٪ من تاريخ الاستحقاق وحتى تمام السداد.وحددت لها جلسة يوم الاثنين الموافق ٢٠١٩/٦/٢٤ الساعة ٠٩:٣٠ ص بالقاعة: ch2.E.22 لذا فأنت مكلف بالحضور أو من يمثلك قانونيا وعليك بتقديم ما لديك من مذكرات او مستندات للمحكمة قبل الجلسة بثلاثة أيام على الأقل .

رئيس الشعبة

محاكم دبي
محاكم دبي الابتدائية
DUBAI COURTS
حكومة دبي GOVERNMENT OF DUBAI

الفجر
العدد ١٢٦٤٢ بتاريخ ٢٠١٩/٥/٢٧
اعلان محضر حجز بالنشر
في الدعوى رقم ٢٠١٣/٦٠٢ تنفيذ عقاري

موضوع القضية: تنفيذ الحكم الصادر في الدعوى رقم: ٢٠١١/٥٠٧ عقاري كلي ، بسداد المبلغ المنفذ به وقدره (٦٣٨٥١٢) درهم شاملا للرسوم والمصاريف.
طالب الإعلان: طالب التنفيذ: فا جي اسلم خان
المطلوب اعلانه: المنفذ ضده: ١- ترای بلاتت انترناشيونال ش.م.ح مجهول محل الاقامة
موضوع الاعلان:
نعلنكم بانه تم الحجز على اموالكم الخاصة وهي عبارة عن مبنى - المنطقة الحبية الرابعة - رقم الارض ٤٨ - رقم المبنى ١٢٠٩ - وفاء للمبلغ المطالب به (٦٠٠٣٢) درهم وذلك للعلم بما جاء ونفاذ مفعوله قانونا - بناءا على قرار المحكمة الصادر بتاريخ: ٢٠١٩/٤/١٨.

رئيس الشعبة

محاكم دبي
محاكم دبي الابتدائية
DUBAI COURTS
حكومة دبي GOVERNMENT OF DUBAI

الفجر
العدد ١٢٦٤٢ بتاريخ ٢٠١٩/٥/٢٧
اعلان وتكليف بالوفاء بالنشر
في الدعوى رقم ٢٠١٩/١٦٦٤ تنفيذ تجاري

الى المنفذ ضده/١- محمد شاكر محمود محمود مجهول محل الاقامة بما ان طالب التنفيذ/بالحصا للمشاريع ش.ذ.م.م ويمثله: عبدالرحمن عمر عبدالله مخير قد أقام عليك الدعوى التنفيذية المذكورة اعلاه والزامك بدفع المبلغ المنفذ به وقدره (٣٩١٢٤١) درهم الى طالب التنفيذ او خزينة المحكمة. وعليه فان المحكمة ستباشر الاجراءات التنفيذية بحقك في حالة عدم الالتزام بالقرار المذكور خلال ١٥ يوما من تاريخ نشر هذا الاعلان.

رئيس الشعبة

محاكم دبي
محاكم دبي الابتدائية
DUBAI COURTS
حكومة دبي GOVERNMENT OF DUBAI

الفجر
العدد ١٢٦٤٢ بتاريخ ٢٠١٩/٥/٢٧
اعلان وتكليف بالوفاء بالنشر
في الدعوى رقم ٢٠١٩/١١٧٠ تنفيذ عمالي

الى المنفذ ضده/١- هايتك للنجارة ذ.م.م مجهول محل الاقامة بما ان طالب التنفيذ/شبين كولانجارا ايداثيل ويمثله: عبدالرحمن حسن محمد المطوع قد أقام عليك الدعوى التنفيذية المذكورة اعلاه والزامك بدفع المبلغ المنفذ به وقدره (٥٩٤٠,٨) درهم الى طالب التنفيذ او خزينة المحكمة بالاضافة الى مبلغ (٤٣٦٠) درهم رسوم لخزينة المحكمة. وعليه فان المحكمة ستباشر الاجراءات التنفيذية بحقك في حالة عدم الالتزام بالقرار المذكور خلال ١٥ يوما من تاريخ نشر هذا الاعلان.

رئيس الشعبة

محاكم دبي
محاكم دبي الابتدائية
DUBAI COURTS
حكومة دبي GOVERNMENT OF DUBAI

الفجر
العدد ١٢٦٤٢ بتاريخ ٢٠١٩/٥/٢٧
مذكرة اعلان مدعي عليه بالنشر
في الدعوى ٢٠١٩/١١٢٢ عمالي جزئي

الى المدعي عليه / ١-صالون عروسة العرايس مجهول محل الاقامة بما ان المدعي /انابيل نوينای مانويل قد أقام عليك الدعوى وموضوعها المطالبة بمستحقات عمالية وقدرها (٢٤٠٠٠ درهم) درهم وتذكرة عودة بمبلغ (٤٠٠٠) درهم والرسوم والمصاريف رقم الشكوى: mb190539014ae وحددت لها جلسة يوم الاثنين الموافق ٢٠١٩/٦/١٧ الساعة ٠٨,٣٠ ص بالقاعة: ch1.A.5 لذا فأنت مكلف بالحضور أو من يمثلك قانونيا وعليك بتقديم ما لديك من مذكرات او مستندات للمحكمة قبل الجلسة بثلاثة أيام على الأقل .

رئيس الشعبة

محاكم دبي
محاكم دبي الابتدائية
DUBAI COURTS
حكومة دبي GOVERNMENT OF DUBAI

الفجر
العدد ١٢٦٤٢ بتاريخ ٢٠١٩/٥/٢٧
اعلان وتكليف بالوفاء بالنشر
في الدعوى رقم ٢٠١٩/٧٣٠ تنفيذ مدني

الى المنفذ ضده/١- سلام محمد ابو كرنيب مجهول محل الاقامة بما ان طالب التنفيذ/اليكساندرا كورياكوف ويمثله: علي مصبح علي ضاحي قد أقام عليك الدعوى التنفيذية المذكورة اعلاه والزامك بدفع المبلغ المنفذ به وقدره (١١٩٠٢٩) درهم الى طالب التنفيذ او خزينة المحكمة ٢- الغاء عقد المركبة موضوع الدعوى المؤرخ في: ٢٠١٦/٣/١٠ واعادة ملكية المركبة الى المستأنف. وعليه فان المحكمة ستباشر الاجراءات التنفيذية بحقك في حالة عدم الالتزام بالقرار المذكور خلال ١٥ يوما من تاريخ نشر هذا الاعلان.

رئيس الشعبة

محاكم دبي
محكمة الاستئناف
DUBAI COURTS
حكومة دبي GOVERNMENT OF DUBAI

الفجر
العدد ١٢٦٤٢ بتاريخ ٢٠١٩/٥/٢٧
مذكرة اعلان بالنشر
في الدعوى ٢٠١٩/٨٥٢ استئناف تجاري

الى المستأنف ضده/ ١- كيم رينيه هانسن مجهول محل الاقامة بما ان المستأنف/برافين بانسال سونيل ويمثله: بشار عبدالله علي ابراهيم المسايبة قد استأنف/ الحكم الصادر بالدعوى رقم ٢٠١٧/٤٠٤٢ تجاري جزئي بتاريخ: ٢٠١٩/٤/٢٧ وحددت لها جلسه يوم الاحد الموافق ٢٠١٩/٦/٢٣ الساعة ١٠,٠٠ صباحا بالقاعة: ch2.D.19 وعليه يقتضي حضوركم او من يمثلكم قانونيا وفي حال تخلفكم ستجري محاكمتكم غيابيا

رئيس القسم

محاكم دبي
محاكم دبي الابتدائية
DUBAI COURTS
حكومة دبي GOVERNMENT OF DUBAI

الفجر
العدد ١٢٦٤٢ بتاريخ ٢٠١٩/٥/٢٧
اعلان وتكليف بالوفاء بالنشر
في الدعوى رقم ٢٠١٥/١٩٥ تنفيذ عقاري

الى المنفذ ضده/١- شركة ام اي للتطوير ذ.م.م مجهول محل الاقامة بما ان طالب التنفيذ/توماس جيوجيجان ويمثله: سيف سعيد راشد الغبار الشامسي قررت محكمة دبي الابتدائية بتاريخ: ٢٠١٩/١/٣ اخطاركم بسداد المبلغ المنفذ به وقدره (٦٤٠٥٧٦) درهم خلال ١٥ يوم من تاريخ التبليغ والا بيع العقار عبارة عن الوحدات الكائنة بمنطقة وادي الصفا ٤ - الوحدات ارقام (١٥٠٤-١٥٠٥-١٥٠٨-١٦٠٤) اسم المبنى: ARABIAN CROWNE والعائدة لكم بطريق المزايدة وفقا لمقتضيات نص المادة ٢٩٥ من قانون الاجراءات المدنية.

رئيس الشعبة

محاكم دبي
محاكم دبي الابتدائية
DUBAI COURTS
حكومة دبي GOVERNMENT OF DUBAI

الفجر
العدد ١٢٦٤٢ بتاريخ ٢٠١٩/٥/٢٧
مذكرة اعلان بالنشر
في الدعوى ٢٠١٩/٥٦٦ استئناف مدني

الى المستأنف ضده/ ١- بخيت مسلم سالم بخيت الكثيري ٢- مسعود محاد مسعود نصيب المهري ٣- التجمع الهندسي للانشاءات مجهول محل الاقامة بما ان المستأنف/مصطفى محمد توفيق ابو الفتوح قد استأنف/ الحكم الصادر بالدعوى رقم ٢٠١٩/٨٤ مدني كلي بتاريخ: ٢٠١٩/٥/٤ وحددت لها جلسه يوم الخميس الموافق ٢٠١٩/٦/١٣ الساعة ١٠,٠٠ صباحا بالقاعة: ch1.C.11 وعليه يقتضي حضوركم او من يمثلكم قانونيا وفي حال تخلفكم ستجري محاكمتكم غيابيا

رئيس القسم

محاكم دبي
محاكم دبي الابتدائية
DUBAI COURTS
حكومة دبي GOVERNMENT OF DUBAI

الفجر
العدد ١٢٦٤٢ بتاريخ ٢٠١٩/٥/٢٧
اعلان أمر أداء بالنشر
في الدعوى ٢٠١٩/٣٧٢ أمر أداء

الى المدعي عليه / ١- هريش اونيكريشنان نيليولا بارا مبيل مجهول محل الاقامة بما ان المدعي/شكيف بوليسيري ويمثله: هاني رجب موسى عبدالله الجسمي .
طلب استصدار امر اداء فقد قررت محكمة دبي الابتدائية بتاريخ: ٢٠١٩/٤/٢٥ بالزام المدعي عليه هريش اونيكريشنان نيليولا بارا مبيل بان يؤدي للمدعي شكيف بوليسيري مبلغ (خمسة وعشرون الف درهم) والفائدة ٩٪ سنويا من ٢٠١٩/٤/٢٤ وحتى تمام السداد والزمته الرسوم والمصاريف ومبلغ خمسمائة درهم مقابل اتعاب المحاماة. ولكم الحق في استئناف من الأمر خلال ١٥ يوم من اليوم التالي لنشر هذا الاعلان.

رئيس الشعبة

محاكم دبي
محاكم دبي الابتدائية
DUBAI COURTS
حكومة دبي GOVERNMENT OF DUBAI

الفجر
العدد ١٢٦٤٢ بتاريخ ٢٠١٩/٥/٢٧
اعلان وتكليف بالوفاء بالنشر
في الدعوى رقم ٢٠١٩/٤٦٧ تنفيذ شرعي

الى المنفذ ضده/١- مريم خلفان محمد خليفة مجهول محل الاقامة بما ان طالب التنفيذ/سعيد حمود عبيد بن جديم السويدي قد أقام عليك الدعوى التنفيذية المذكورة اعلاه والزامك تنفيذ الحكم الصادر في الدعوى رقم ٢٠١٧/٧٠٤ استئناف احوال شخصية بسداد المبلغ المنفذ به وقدره (١١٣٥) درهم شاملا للرسوم والمصاريف من تاريخ الاستحقاق. وعليه فان المحكمة ستباشر الاجراءات التنفيذية بحقك في حالة عدم الالتزام بالقرار المذكور خلال ١٥ يوما من تاريخ نشر هذا الاعلان.

رئيس الشعبة

محاكم دبي
محكمة الاستئناف
DUBAI COURTS
حكومة دبي GOVERNMENT OF DUBAI

الفجر
العدد ١٢٦٤٢ بتاريخ ٢٠١٩/٥/٢٧
مذكرة اعلان بالنشر
في الدعوى ٢٠١٩/٧٠٧ استئناف تجاري

الى المستأنف ضده/ ١- فاست استريت للتجارة العامة ش.ذ.م.م ٢- محمد عبدالرضا حاجي محمد ميناوي مجهول محل الاقامة بما ان المستأنف/ أنطونيو ماكياس شانسز بصفته الشخصية وبصفته مالك مؤسسة مارو سن انتربرايس م.م.ح قد استأنف/ الحكم الصادر بالدعوى رقم ٢٠١٨/٢٣١٧ تجاري كلي بتاريخ: ٢٠١٩/٤/٧ وحددت لها جلسه يوم الاربعاء الموافق ٢٠١٩/٦/١٢ الساعة ١٠,٠٠ صباحا بالقاعة: ch2.D.18 وعليه يقتضي حضوركم او من يمثلكم قانونيا وفي حال تخلفكم ستجري محاكمتكم غيابيا

رئيس القسم

محاكم دبي
محاكم دبي الابتدائية

العدد ١٢٦٤٢ بتاريخ ٢٠١٩/٥/٢٧

مذكرة اعلان مدعي عليه بالنشر

في الدعوى ٢٠١٩/١٥٥٢ تجاري جزئي

الى المدعي عليه / ١-برمبير لليموزين والتاجير مجهول محل الاقامة بما ان المدعي/رويال ليموزين - كوتش ذ.م.م ويمثله:عبدالرحمن حسن محمد المطوع قد أقام عليك الدعوى موضوعها المطالبة بالزام المدعي عليها بمبلغ وقدره (٣٦٨٥٤) درهم والرسوم والمصاريف واتعاب المحاماة والفائدة ٩٪ من تاريخ الاستحقاق وحتى السداد التام وشمول الحكم بالنفاذ المعجل بلا كفالة.وحددت لها جلسة يوم الثلاثاء الموافق:٢٠١٩/٦/١١ الساعة:٠٨:٣٠ ص بالقاعة:ch1.C.13 لذا فأنت مكلف بالحضور أو من يمثلك قانونيا وعليك بتقديم ما لديك من مذكرات او مستندات للمحكمة قبل الجلسة بثلاثة أيام على الأقل .

رئيس الشعبة

محاكم دبي
محاكم دبي الابتدائية

العدد ١٢٦٤٢ بتاريخ ٢٠١٩/٥/٢٧

اعلان حكم بالنشر

في الدعوى رقم ٢٠١٨/٤٠٨٧ تجاري جزئي

الى المحكوم عليه/١- انتيلكون سيمستمز - مؤسسة فردية لمالكها جولييت ليما صاموال سولو مان مجهول محل الاقامة نعلنكم بان المحكمة حكمت بجلستها المنعقدة بتاريخ ٢٠١٩/٤/٢٨ في الدعوى المذكورة اعلاه لصالح/سوفت وير فاليو دستريبوشن منطقة حرة ذ.م.م بالزام المدعي عليها ان تؤدي الى المدعية مبلغ مقداره (٧٨,٢٨٨٢١) درهم والفائدة بواقع ٩٪ سنويا من تاريخ:٢٠١٨/٩/٢٦ وحتى تمام السداد والزمتها بالرسوم والمصاريف ومبلغ خمسمائة درهم مقابل اتعاب المحاماة ورفضت ما عدا ذلك من طلبات. حكما بمثابة الحضوري قابلا للاستئناف خلال ثلاثين يوما اعتبارا من اليوم التالي لنشر هذا الاعلان صدر باسم صاحب السمو الشيخ محمد بن راشد بن سعيد آل مكتوم حاكم دبي وتلى علنا.

رئيس القسم

محاكم دبي
محاكم دبي الابتدائية

العدد ١٢٦٤٢ بتاريخ ٢٠١٩/٥/٢٧

اعلان حكم بالنشر

في الدعوى رقم ٢٠١٨/١٨٦٤ تجاري جزئي

الى المحكوم عليه/١- جمال علي محمد هاشم الياسي مجهول محل الاقامة نعلنكم بان المحكمة حكمت بجلستها المنعقدة بتاريخ ٢٠١٩/٢/١٨ في الدعوى المذكورة اعلاه لصالح/اميكس (الشرق الاوسط) ش.م.ب (م) الامارات بالزام المدعي عليه بان يؤدي للمدعية مبلغ وقدره (٤٠,٨٣٣,٤٦) درهم والفائدة بواقع ٩٪ سنويا من ٢٠١٧/١٢/٢٠ وحتى تمام السداد والزمته بالرسوم والمصاريف وخمسمائة درهم مقابل اتعاب المحاماة. حكما بمثابة الحضوري قابلا للاستئناف خلال ثلاثين يوما اعتبارا من اليوم التالي لنشر هذا الاعلان صدر باسم صاحب السمو الشيخ محمد بن راشد بن سعيد آل مكتوم حاكم دبي وتلى علنا.

رئيس القسم

حكومة رأس الخيمة
دائرة المحاكم

العدد ١٢٦٤٢ بتاريخ ٢٠١٩/٥/٢٧

إنذار عدلي بالنشر
رقم (2019/13016)

المنذر : مصرف أبوظبي الإسلامي.

المنذر إليه : خالد ايزغاري .

ينذر المنذر المنذر إليه بسرعة سداد مبلغ وقدرة (55.888.57) درهم نتيجة الإخلال بسداد الأقساط الشهرية المتعلقة بعقد البيع بالتقسيط وذلك خلال أسبوع من تاريخ النشر وإلا سيضطر المنذر لاتخاذ الإجراءات التنفيذية على السيارة رقم (46716/ خصوصي / 16 / أبوظبي) من نوع (هايونداي النترا – صالون) موديل (2017) اللون (أبيض) والمولة لصالحكم من قبل المنذر مع حفظ كافة حقوق المنذر من أي نوع كانت،،،

الكاتب العدل

حكومة رأس الخيمة
دائرة المحاكم

العدد ١٢٦٤٢ بتاريخ ٢٠١٩/٥/٢٧

إنذار عدلي بالنشر
رقم (2019/13015)

المنذر : مصرف أبوظبي الإسلامي.

المنذر إليه : يوسف مستاكو .

ينذر المنذر المنذر إليه بسرعة سداد مبلغ وقدرة (27.959.06) درهم نتيجة الإخلال بسداد الأقساط الشهرية المتعلقة بعقد البيع بالتقسيط وذلك خلال أسبوع من تاريخ النشر وإلا سيضطر المنذر لاتخاذ الإجراءات التنفيذية على السيارة رقم (28056/ خصوصي / 12 / أبوظبي) من نوع (لكزس اي اس 250 – صالون) موديل (2014) اللون (أبيض لؤلؤي) والمولة لصالحكم من قبل المنذر مع حفظ كافة حقوق المنذر من أي نوع كانت،،،

الكاتب العدل

حكومة رأس الخيمة
دائرة المحاكم

((إعلان حكم بالنشر)) 2019/3461 - أمر على عريضة

المدعي:

الاسـم	الجنسية	العنـوان	رقـم الهاتف
يوسف حسين علي محمد المنصوري	الإمارات	الإمارات - رأس الخيمة - النخيل شارع المنتصر بناية مصرف الإمارات - مكتب الاتحاد للمحاماة والاستشارات القانونية شقة 401	+971501951020

إلى المدعى عليه:

الاسـم	الجنسية	العنـوان	رقـم الهاتف
محمد شيراز محمد نواز	باكستان	الإمارات - رأس الخيمة - رأس الخيمة - السجن المركزي - الرقم الموحد 3126419	+9710556579273

يرجى الإحاطة بأن المحكمة أصدرت بحقك وبتاريخ 24/03/2019 الحكم التالي: حكمت المحكمة/ بعد الاطلاع على الطلب ومرفقاته ومواد القانون نأمر بالمصادقة على حكم التحكيم رقم 1/2018 الصادر من مركز رأس الخيمة للتوفيق والتحكيم بتاريخ 19/7/2018 والأمر بتنفيذه وكلفت مقدم الطلب إعلان المطلوب ضده بالقرار.

حكماً قابلاً للاستئناف خلال ثلاثون يوماً اعتباراً من اليوم التالي للإعلان به، وبانقضاء هذا الميعاد دون الطعن على الحكم المشار إليه فإن المحكمة سوف تتخذ الإجراءات القانونية لتنفيذه.

رئيس قسم التسجيل

دولة الإمارات العربية المتحدة
وزارة الاقتصاد
إدارة العلامات التجارية

الاثنين ٢٧ مايو ٢٠١٩ العدد ١٢٦٤٢

يعلن قسم العلامات التجارية عن تقدم الوكيل / الامارات لخدمات الملكية الفكرية بطلب تسجيل العلامة التجارية التالية:

المودعة تحت رقم: 311349 بتاريخ : 2019/05/20

باسم: ش. بي تي يوبي اندو جيلي جوم. وعنوانه : جي أي. بانكاسيلا آي في كيه أم. 9، سيكاداس ، آر تي. 01/003 ، جونونج بوتري ، بوجور 16964 ، إندونيسيا.

). وذلك لتمييز البضائع / الخدمات / المنتجات التالية : حلوى ، حلويات ، جلي فواكه [حلويات]، حلويات سكرية . في الفئة رقم 30.

وصف العلامة : الكلمات "Yupi Dippy Gummy" باللاتينية وبشكل مميز وخلفها رسم بشكل مميز ، كما في الشكل المرفق .

فعلى من لديه اعتراض على ذلك التقدم به مكتوبا لقسم العلامات التجارية في وزارة الاقتصاد او ارساله بالبريد المسجل للقسم المشار اليه وذلك خلال ثلاثين يوما من تاريخ هذا الاعلان. قسم العلامات التجارية

دولة الإمارات العربية المتحدة
وزارة الاقتصاد
إدارة العلامات التجارية

الاثنين ٢٧ مايو ٢٠١٩ العدد ١٢٦٤٢

يعلن قسم العلامات التجارية عن تقدم الوكيل / الامارات لخدمات الملكية الفكرية بطلب تسجيل العلامة التجارية التالية:

المودعة تحت رقم: 311357 بتاريخ : 2019/05/20

باسم: مصنع الثلاث نجوم للإسفنج . وعنوانه : ص.ب. 3656، الشارقة، الإمارات العربية المتحدة.

). وذلك لتمييز البضائع / الخدمات / المنتجات التالية : خدمات الدعاية والإعلان وإدارة وتوجيه الأعمال وتفعيل النشاط المكتبي، خدمات تجميع تشكيلة من البضائع لصالح الغير، وذلك لتمكين عامة الزبائن من معاينتها وشرائها عند الحاجة، (ولا ينطوي ذلك على خدمة النقل) ، مثل ، الاثاث و الفرشات وقد تقدم مثل هذه الخدمات من خلال متاجر البيع بالتجزئة، أسواق البيع بالجملة . في الفئة رقم 35.

وصف العلامة : الكلمة "FINE" باللاتينية بشكل مميز حيث كتب الحرف "E" بشكل معكوس وتحتها كتبت الكلمة "FURNITURE" باللاتينية وبخط صغير ومميز وعلى يسارها رسم هندسي مميز، كما في الشكل المرفق .

فعلى من لديه اعتراض على ذلك التقدم به مكتوبا لقسم العلامات التجارية في وزارة الاقتصاد او ارساله بالبريد المسجل للقسم المشار اليه وذلك خلال ثلاثين يوما من تاريخ هذا الاعلان. قسم العلامات التجارية

دولة الإمارات العربية المتحدة
وزارة الاقتصاد
إدارة العلامات التجارية

الاثنين ٢٧ مايو ٢٠١٩ العدد ١٢٦٤٢

نموذج إعلان النشر

تعلن إدارة العلامات التجارية عن تقدم وكيل التسجيل / المالك :
ابو النجا للملكية الفكرية
طلب لتسجيل بيانات العلامة التجارية :
LEENS CASUAL TO GOURMET
المودعة بالرقم: 311512 بتاريخ: 2019/05/22
صورة العلامة:
بيانات الأولوية:
باسم: السيد/ كلاوديو الجاندرو ليندرس
وعنوانة: - ص ب 215650 دبي، الامارات العربية المتحدة
وذلك لتمييز السلع أو الخدمات الواقعة بالفئة: 43
خدمات توفير الأطعمة والمشروبات والإيواء المؤقت، الفنادق، المطاعم، مطاعم تقديم الوجبات الخفيفة، المقاهي، الكافتيريات، التزويد بالطعام والشراب، مطاعم الخدمة الذاتية
وصف العلامة: العلامة عبارة عن شكل هندسي بداخله الحروف اللاتينية (LEE N S) متداخلة بطريقة مميزة وبالألوان اللون الأخضر الفاتح (PANTONE 325C) اللون الأخضر الغامق (PANTONE 7719C) اللون الذهبي الوردي (PANTONE 176C) وفي الأسفل الكلمات اللاتينية (CASUAL TO GOURMET)
الاشتراطات:
فعلى من لديه إعتراض على ذلك أن يتقدم به مكتوبا لإدارة العلامات التجارية في وزارة الإقتصاد أو إرساله بالبريد المسجل ، وذلك خلال 30يوما من تاريخ إصدار هذا الإعلان

دولة الإمارات العربية المتحدة
وزارة الاقتصاد
إدارة العلامات التجارية

الاثنين ٢٧ مايو ٢٠١٩ العدد ١٢٦٤٢

نموذج إعلان النشر

تعلن إدارة العلامات التجارية عن تقدم وكيل التسجيل / المالك :
ابو النجا للملكية الفكرية
طلب لتسجيل بيانات العلامة التجارية: شكل هندسي باللون الازرق
المودعة بالرقم: 311327 بتاريخ: 2019/05/19
صورة العلامة:
بيانات الأولوية:
باسم: تيفاني اند كمبني
وعنوانة: - 727 فيفث افينو، نيويورك، نيويورك 10022، الولايات المتحدة الامريكية
وذلك لتمييز السلع أو الخدمات الواقعة بالفئة: 14
المعادن النفيسة وكل خليط منها؛ معادن نفيسة غير مشغولة أو نصف مشغولة؛ سبائك من معادن نفيسة؛ ذهب غير مشغول أو مطروق (مصفح)؛ بلاديوم؛ بلاتين [فلز]؛ روديوم؛ روثينيوم؛ خيوط فضية؛ فضة غير مشغولة أو مطروقة (مصفحة)؛ كهرمان أسود غير مشغول أو نصف مشغول؛ خيوط ذهبية [مجوهرات]؛ تمائم [مجوهرات]؛ مجوهرات مقلدة [مجوهرات غير ثمينة]؛ مجوهرات؛ أساور [مجوهرات]؛ أساور؛ دبابيس للزينة [مجوهرات]؛ نياشين أو أوسمة من معادن نفيسة؛ دبابيس [مجوهرات]؛ أقراط؛ قلائد سلسلية [مجوهرات]؛ حلي صغيرة؛ قلائد؛ ميداليات كبيرة؛ خواتم؛ مجوهرات مجتزعة؛ أحجار كريمة؛ أحجار شبه كريمة؛ ماس؛ لآلئ [مجوهرات]؛ نياشين أو أوسمة من معادن نفيسة؛ سبائك تشكيل من معادن نفيسة؛ خرز لصناعة المجوهرات؛ أدوات قياس الوقت وأدوات قياس الوقت الدقيقة وتشمل ساعات، ساعات منبهة، ساعات حائط ساعات الجيب وغيرها من الساعات وأدوات ضبط الوقت في هذه الفئة؛ سوار ساعات؛ سيور ساعات؛ علب ساعات؛ سلاسل ساعات؛ ساعات شمسية؛ تماثيل صغيرة من معادن نفيسة؛ هياكل جذعية من معادن نفيسة؛ الجوائز من المعادن الثمينة؛ صناديق من معادن نفيسة؛ حامل ساعات؛ قطع نقدية؛ زمامات (مرابط) أكمام؛ دبابيس ربطات العنق، مشابك ربطات العنق، حلي للقبعات من معادن نفيسة؛ دبوس طية صدر السترة؛ حلي [مجوهرات]؛ حلي أحذية من معادن نفيسة؛ علب مجوهرات [صناديق]؛ علب ساعات؛ حلقات للمفاتيح [حلي صغيرة أو سلاسل صغيرة]؛ ميداليات؛ حلي صغيرة [مجوهرات] للهواتف المحمولة.
وصف العلامة: العلامة عبارة عن شكل هندسي باللون الازرق (PANTONE 1837) و (RGB Profile R117 G210 B204)
الاشتراطات:
فعلى من لديه إعتراض على ذلك أن يتقدم به مكتوبا لإدارة العلامات التجارية في وزارة الإقتصاد أو إرساله بالبريد المسجل ، وذلك خلال 30يوما من تاريخ إصدار هذا الإعلان

حكومة رأس الخيمة
دائرة المحاكم

إخطار دفع بالنشر في القضية التنفيذية رقم: 2019/752 - التنفيذ المدني

إلى:

المحكوم عليه	الجنسية	العنـوان	الهاتف المتحرك
جاسم علي حسن علي الشحي	الإمارات	الإمارات رأس الخيمة خلف المركز الصحي -مقابل أسواق الخليج جلفار - رأس الخيمة	+971568319989

ليكن معلوما لديك بأن محكمة رأس الخيمة قد أصدرت بحقك حكما بتاريخ 28.02.2019 في قضية: (29/2019) مدني جزئي، بإلزامك بدفع مبلغ وقدره 357949.58 درهم شاملا الرسوم والمصاريف.

المحكوم لـه	الجنسية	العنـوان	الهاتف المتحرك
سليمان إسماعيل حسن حمد	فلسطين	الإمارات رأس الخيمة بالقرب من شعبية الزهراء سيح الغب - رأس الخيمة	+971567011631

وبما أن المحكوم له أعلاه قد تقدم بطلب لتنفيذ الحكم وسجل بالرقم المشار أعلاه.

ملاحظات: حكمت المحكمة: بإلزام المدعى عليه أن يؤدي إلى المدعي مبلغا ماليا مقداره (310 ألف درهم) وفوائده التعويضية بواقع (9 %) سنويا اعتبارا من تاريخ رفع الدعوى الحاصل في 28/1/2019م وحتى تمام السداد وأن يؤدي للمدعي تعويضا أدبيا مقداره (500 درهم) وألزمته المناسب من المصاريف ورفضت ما عدا ذلك من طلبات. + رسوم التنفيذ مؤجلة بالكامل.

فموجب هذا أنت مكلف بتنفيذ ما جاء أعلاه خلال 15 يوم من تاريخ اليوم التالي للتبليغ، وفي حالة تخلفك عن ذلك فإن المحكمة ستتخذ بحقك الإجراءات القانونية المناسبة لتنفيذ الحكم والرسوم المترتبة عليك.

رئيس قسم التنفيذ

دولة الإمارات العربية المتحدة
وزارة الاقتصاد
إدارة العلامات التجارية

الاثنين ٢٧ مايو ٢٠١٩ العدد ١٢٦٤٢

نموذج إعلان النشر

تعلن إدارة العلامات التجارية عن تقدم وكيل التسجيل / المالك :
جاولينغ دبليو إل جي آي بي ذ. م. م.
طلب لتسجيل بيانات العلامة التجارية : MAXIMUS
المودعة بالرقم: ٣٠٨٣٣٦ بتاريخ: ٢٠١٩/٠٣/٢١
بيانات الأولوية:
باسم : سيراميك رأس الخيمة ش.م.ع
وعنوانة : هيئة مناطق رأس الخيمة الاقتصادية ، رأس الخيمة ، الإمارات العربية المتحدة
صورة العلامة

MAXIMUS

وذلك لتمييز السلع أو الخدمات الواقعة بالفئة: ١١
أجهزة وتجهيزات للإمداد بالمياه؛ أحواض استحمام؛ لوازم الحمام؛ تركيبات للحمام وتجهيزات س الحمام؛ أجهزة وتركيبات الصرف الصحي؛ مقصورات الحمام؛ دش استحمام؛ أحواض غسيل؛ تجهيزات لحمام الساونا؛ حجيرات دش؛ حمامات سبا (أوعية)؛ حنفيات؛ صنابير؛ أحواض تواليت؛ مقاعد تواليت؛ دورات المياه؛ مراحيض؛ مباول تجهيزات صحية؛ أحواض لغسيل اليدين.
وصف العلامة: العلامة تتكون من كلمة (Maximus) مكتوبة بالأحرف اللاتينية بشكل مميز مع رسم مميز.
الاشتراطات :
فعلي من لدية إعتراض علي ذلك أن يتقدم به مكتوبا لإدارة العلامات التجارية في وزارة الإقتصاد أو إرسالة بالبريد المسجل ، وذلك خلال ٣٠ يوما من تاريخ إصدار هذا الإعلان

دولة الإمارات العربية المتحدة
وزارة الاقتصاد
إدارة العلامات التجارية

الاثنين ٢٧ مايو ٢٠١٩ العدد ١٢٦٤٢

نموذج إعلان النشر

تعلن إدارة العلامات التجارية عن تقدم وكيل التسجيل / المالك :
جاولينغ دبليو إل جي آي بي ذ. م. م.
طلب لتسجيل بيانات العلامة التجارية : MAXIMUS
المودعة بالرقم: ٣٠٨٣٣٧ بتاريخ: ٢٠١٩/٠٣/٢١
بيانات الأولوية:
باسم : سيراميك رأس الخيمة ش.م.ع
وعنوانة : هيئة مناطق رأس الخيمة الاقتصادية ، رأس الخيمة ، الإمارات العربية المتحدة
صورة العلامة

MAXIMUS

وذلك لتمييز السلع أو الخدمات الواقعة بالفئة: ١٩
مواد غير معدنية للبناء والتشييد؛ بلاط من الخزف؛ رخام؛ بلاط رخام؛ بلاط؛ بلاط سيراميك؛ بلاط حجري؛ بلاط الفسيفساء؛ بلاط الاردواز؛ مواد لاصقة لصنع الحجارة؛ تماثيل صغيرة من الحجارة أو الخرسانة أو الرخام؛ تماثيل صغيرة من الحجارة أو الخرسانة أو الرخام؛ بلاط أرضيات غير معدني؛ أرضيات غير معدنية؛ جرانيت؛ رخام؛ ألواح أرضيات خشبية؛ طوب رصف مضيء؛ بلاط رصف غير معدني؛ بلاط أسقف غير معدني؛ بلاط غير معدني للبناء؛ بلاط للأرضيات غير معدني؛ أشغال فنية من الحجر أو الخرسانة أو الرخام؛ حجارة اصطناعية؛ بلاط من الإسمنت؛ أرضيات (غير معدنية).
وصف العلامة: العلامة تتكون من كلمة (Maximus) مكتوبة بالأحرف اللاتينية بشكل مميز مع رسم مميز.
الاشتراطات :
فعلي من لدية إعتراض علي ذلك أن يتقدم به مكتوبا لإدارة العلامات التجارية في وزارة الإقتصاد أو إرسالة بالبريد المسجل ، وذلك خلال ٣٠ يوما من تاريخ إصدار هذا الإعلان

دولة الإمارات العربية المتحدة
وزارة الاقتصاد
إدارة العلامات التجارية

الاثنين ٢٧ مايو ٢٠١٩ العدد ١٢٦٤٢

نموذج إعلان النشر

تعلن إدارة العلامات التجارية عن تقدم وكيل التسجيل / المالك :
جاولينغ دبليو إل جي آي بي ذ. م. م.
طلب لتسجيل بيانات العلامة التجارية : PAPERONE
المودعة بالرقم: ٣١٠٨٥١ بتاريخ: ٢٠١٩/٠٥/٠٨
بيانات الأولوية:
باسم : إبريل انترناشيونال انتربرايز بي تي إي. ال تي دي.
وعنوانة : ٨٠ رافلز بليس، رقم ٥٠- ٠١ يو او بي بلازا ١ ، سنغافورة ٠٤٨٦٢٤
صورة العلامة

PAPER One

وذلك لتمييز السلع أو الخدمات الواقعة بالفئة: ٤١
إعداد الحلقات الدراسية وتنظيمها وإدارتها؛ إعداد المؤتمرات وتنظيمها وإدارتها؛ إعداد الاجتماعات وتنظيمها وإدارتها؛ إعداد المؤتمرات وتنظيمها وإدارتها فيما يتعلق بصناعة الورق؛ إعداد الاجتماعات وتنظيمها وإدارتها فيما يتعلق بصناعة الورق؛ تنظيم وإدارة الدورات التعليمية المتعلقة بالتجارة؛ تنظيم وإدارة الدورات التعليمية المتعلقة بالأعمال؛ تنظيم وإدارة الدورات التعليمية المتعلقة بصناعة الورق؛ توفير المنشورات الإلكترونية عبر الإنترنت، غير قابلة للتنزيل؛ توفير مقاطع الفيديو عبر الإنترنت، غير قابلة للتنزيل؛ تنظيم المعارض للأغراض التعليمية؛ تنظيم المعارض المتعلقة بصناعة الورق للأغراض التعليمية؛ التدريب العملي (عرض)؛ تنظيم وإدارة الحلقات الدراسية؛ تنظيم وإدارة الحلقات الدراسية المتعلقة بالتجارة؛ تنظيم وإدارة الحلقات الدراسية المتعلقة بالأعمال؛ تنظيم وإدارة الحلقات الدراسية المتعلقة بصناعة الورق؛ تنظيم وإدارة الندوات؛ تنظيم وإدارة الندوات المتعلقة بالتجارة؛ تنظيم وإدارة الندوات المتعلقة بالأعمال؛ تنظيم وإدارة الندوات المتعلقة بصناعة الورق؛ استئجار المعدات السمعية البصرية؛ تنظيم وإدارة ورش العمل؛ تنظيم وإدارة ورش العمل المتعلقة بالتجارة؛ تنظيم وإدارة ورش العمل المتعلقة بالأعمال؛ تنظيم وإدارة ورش العمل المتعلقة بصناعة الورق.
وصف العلامة: العلامة عبارة عن كلمة (PAPERONE) مكتوبة بالأحرف الإنجليزية بطريقة مميزة..
الاشتراطات :
فعلي من لدية إعتراض علي ذلك أن يتقدم به مكتوبا لإدارة العلامات التجارية في وزارة الإقتصاد أو إرسالة بالبريد المسجل ، وذلك خلال ٣٠ يوما من تاريخ إصدار هذا الإعلان

دولة الإمارات العربية المتحدة
وزارة الاقتصاد
إدارة العلامات التجارية

الاثنين ٢٧ مايو ٢٠١٩ العدد ١٢٦٤٢

نموذج إعلان النشر

تعلن إدارة العلامات التجارية عن تقدم وكيل التسجيل / المالك :
دائرة الماليه ـ حكومة عجمان
طلب لتسجيل بيانات العلامة التجارية: AJMAN Pay

المودعة بالرقم: 311341 بتاريخ: 2019/05/20
صورة العلامة:
بيانات الأولوية:
باسم: دائرة الماليه ـ حكومة عجمان
وعنوانة: عجمان ـ عجمات / الجرف 2 / شارع الامام مالك بن انس , هاتف: 067051137,
فاكس: 067051110, صندوق البريد: 415,
ايميل: abdulla.alqemzi@ajfd.ae

AJMAN pay

وذلك لتمييز السلع أو الخدمات الواقعة بالفئة: 36
محفظة رقمية لحكومة عجمان، إمكانية تحصيل رسوم الخدمات الحكومية عن طريق خدمات الانترنت، التطبيقات الذكية ونقاط البيع، بالإضافة الى دليل مركزي لرسوم الخدمات الحكومية

وصف العلامة: كلمة AJMAN بشكل مميز بالالوان وتحتها كلمة PAY بحروف لاتينية كما بالشكل الموضح

الاشتراطات: الحماية للعلامة في شكلها المميز مع عدم المطالبة بحق حصري عن الكلمات AJMAN, PAY كل على حدة في الوضع العادي

فعلى من لديه إعتراض على ذلك أن يتقدم به مكتوبا لإدارة العلامات التجارية في وزارة الإقتصاد أو إرساله بالبريد المسجل ، وذلك خلال 30يوما من تاريخ إصدار هذا الإعلان

دولة الإمارات العربية المتحدة
وزارة الاقتصاد
إدارة العلامات التجارية

الاثنين ٢٧ مايو ٢٠١٩ العدد ١٢٦٤٢

يعلن قسم العلامات التجارية عن تقدم الوكيل / الامارات لخدمات الملكية الفكرية بطلب تسجيل العلامة التجارية التالية:

CREAM UP

كريم آب

المودعة تحت رقم: 311356 بتاريخ : 2019/05/20

باسم: الشركة العالمية للمواد الغذائية ذ.م.م. وعنوانه : المنطقة الصناعية الأولى، خلف شارع الوحدة، ص.ب. 4115 الشارقة، الإمارات العربية المتحدة.

). وذلك لتمييز البضائع / الخدمات / المنتجات التالية : شوكولاتة ، حلويات ، حلويات السكر ، حلوى، بسكويت ، كعك محلى ، بسكويت من الشعير المنبت (الملت)، كيك ، معكرونة ، معكرونة ، نودلز (معكرونة رقيقة)، سباغيتي (معكرونة رفيعة)، شعيرية رقيقة ، خميرة ، مسحوق الخبيز ، توابل سلطة ، مايونيز ، خل ، كتشاب [صلصة]، صلصات [توابل]، الحلويات المثلجة ، عجينة كيك ، بوظة (أيسكريم)، قهوة ، شاي ، كاكاو ، سكر ، أرز ، تابيوكا ، ساغو ، قهوة اصطناعية ، خبز ، فطائر ، عسل نحل ،العسل الأسود، الحلويات المثلجة ، الملح ، الخردل ، طحين قمح ، الدقيق المصنوع من الحبوب ، مستحضرات الحبوب ، مقبلات هندية [توابل]، بهارات ، صلصات مرق اللحم . في الفئة رقم 30.

وصف العلامة : الكلمات "CREAM UP" باللاتينية وبشكل مميز ، وكتبت تحتها الكلمات "كريم آب " بالعربية وبشكل مميز ، كما في الشكل المرفق .

فعلى من لديه اعتراض على ذلك التقدم به مكتوبا لقسم العلامات التجارية في وزارة الاقتصاد او ارساله بالبريد المسجل للقسم المشار اليه وذلك خلال ثلاثين يوما من تاريخ هذا الاعلان. قسم العلامات التجارية

دولة الإمارات العربية المتحدة
وزارة الاقتصاد
إدارة العلامات التجارية

الاثنين ٢٧ مايو ٢٠١٩ العدد ١٢٦٤٢

نموذج إعلان النشر

تعلن إدارة العلامات التجارية عن تقدم وكيل التسجيل / المالك :
جاولينغ دبليو إل جي آي بي ذ. م. م.
طلب لتسجيل بيانات العلامة التجارية : ZIWI GOOD DOG REWARDS
المودعة بالرقم: ٣٠٦٩٦٦ بتاريخ: ٢٠١٩/٠٢/٢٧
بيانات الأولوية: ١١٠١٤٢٥ ، ٢٠١٨/٠٨/٣١ ، نيوزيلاندا
باسم : مون-دييو ، اس.ار.او.
وعنوانة : ميليتيكوفا ١ ، ٠٨٨٢١ براتيسلفا ، سلوفاكيا
صورة العلامة

ZIWI GOOD DOG REWARDS

وذلك لتمييز السلع أو الخدمات الواقعة بالفئة: ٣١
خدمات توفير الطعام والشراب ؛ خدمات المقاهي ؛ خدمات تموين الطعام ؛ المطاعم ؛ مطاعم الخدمة الذاتية ؛ خدمات مطاعم تقديم الوجبات الخفيفة ؛ خدمات الكافتيريات ؛ خدمات المطاعم المؤقتة أو المتنقلة (الكانتينات) ؛ التزويد بالطعام والشراب ؛ خدمات الطباخ الشخصي.
وصف العلامة: العلامة مكونة من جملة ZIWI GOOD DOG REWARDS كتبت بالأحرف الإنجليزية.
الاشتراطات :
فعلي من لدية إعتراض علي ذلك أن يتقدم به مكتوبا لإدارة العلامات التجارية في وزارة الإقتصاد أو إرسالة بالبريد المسجل ، وذلك خلال ٣٠ يوما من تاريخ إصدار هذا الإعلان

دولة الإمارات العربية المتحدة
وزارة الاقتصاد
إدارة العلامات التجارية

الاثنين ٢٧ مايو ٢٠١٩ العدد ١٢٦٤٢

نموذج إعلان النشر

تعلن إدارة العلامات التجارية عن تقدم وكيل التسجيل / المالك :
جاولينغ دبليو إل جي آي بي ذ. م. م.
طلب لتسجيل بيانات العلامة التجارية : SANDVINE
المودعة بالرقم: ٣٠٩٦٢٦ بتاريخ: ٢٠١٩/٠٤/١٥
بيانات الأولوية: ١٩٣٠٢٤٢ ، ٢٠١٨/١١/١٣ ، كندا
باسم : ساندفاين كوربوريشن
وعنوانة : ٤٠٨ ألبرت ستريت ، واترلوو ، اونتاريو ، إن٢إل ٣في٣ ، كندا
صورة العلامة

SANDVINE

وذلك لتمييز السلع أو الخدمات الواقعة بالفئة: ٠٩
قناطر ومحاور ومفاتيح وموجهات شبكات كمبيوتر؛ معدات شبكات الكمبيوتر ونقل البيانات؛ أجهزة اتصال شبكات كمبيوتر، سلكية ولاسلكية، مع برمجيات مدمجة، لاستخدامها في نقل البيانات بين الأجهزة الإلكترونية الرقمية؛ برمجيات كمبيوتر لأجهزة الشبكات لاستخدامها في تحليل البيانات؛ أجهزة كمبيوتر وبرمجيات ثابتة للكمبيوتر وبرمجيات كمبيوتر وأنظمة تتضمن أجهزة كمبيوتر وبرمجيات ثابتة للكمبيوتر وبرامج كمبيوتر لربط وإدارة وتشغيل الشبكات المحلية والواسعة وشبكات الكمبيوتر العالمية؛ أجهزة كمبيوتر وبرمجيات ثابتة للكمبيوتر وبرمجيات كمبيوتر وأنظمة تضم أجهزة الحاسوب وبرمجيات ثابتة للكمبيوتر وبرمجيات كمبيوتر لتوزيع ومعالجة واسترجاع الفيديو والبيانات والصوت والصور عبر الشبكات الحاسوبية.
وصف العلامة: العلامة عبارة عن كلمة (SANDVINE) مكتوبة بالأحرف اللاتينية وإلى جانبها مثلث يتكون من أضلاع على شكل ثلاثة أقواس.
الاشتراطات :
فعلي من لدية إعتراض علي ذلك أن يتقدم به مكتوبا لإدارة العلامات التجارية في وزارة الإقتصاد أو إرسالة بالبريد المسجل ، وذلك خلال ٣٠ يوما من تاريخ إصدار هذا الإعلان

دولة الإمارات العربية المتحدة
وزارة الاقتصاد
إدارة العلامات التجارية

الاثنين ٢٧ مايو ٢٠١٩ العدد ١٢٦٤٢

نموذج إعلان النشر

تعلن إدارة العلامات التجارية عن تقدم وكيل التسجيل / المالك :
جاولينغ دبليو إل جي آي بي ذ. م. م.
طلب لتسجيل بيانات العلامة التجارية : MONDOUX
المودعة بالرقم: ٣١٠٣٩٨ بتاريخ: ٢٠١٩/٠٤/٢٩
بيانات الأولوية:
باسم : مون-دييو ، اس.ار.او.
وعنوانة : ميليتيكوفا ١ ، ٠٨٨٢١ براتيسلفا ، سلوفاكيا
صورة العلامة

MONDOUX

وذلك لتمييز السلع أو الخدمات الواقعة بالفئة: ٤٣
خدمات توفير الطعام والشراب ؛ خدمات المقاهي ؛ خدمات تموين الطعام ؛ المطاعم ؛ مطاعم الخدمة الذاتية ؛ خدمات مطاعم تقديم الوجبات الخفيفة ؛ خدمات الكافتيريات ؛ خدمات المطاعم المؤقتة أو المتنقلة (الكانتينات) ؛ التزويد بالطعام والشراب ؛ خدمات الطباخ الشخصي.
وصف العلامة: العلامة تتكون من كلمة MONDOUX بالأحرف اللاتينية.
الاشتراطات :
فعلي من لدية إعتراض علي ذلك أن يتقدم به مكتوبا لإدارة العلامات التجارية في وزارة الإقتصاد أو إرسالة بالبريد المسجل ، وذلك خلال ٣٠ يوما من تاريخ إصدار هذا الإعلان

دولة الإمارات العربية المتحدة
وزارة الاقتصاد
إدارة العلامات التجارية

الاثنين ٢٧ مايو ٢٠١٩ العدد ١٢٦٤٢

نموذج إعلان النشر

تعلن إدارة العلامات التجارية عن تقدم وكيل التسجيل / المالك :
جاولينغ دبليو إل جي آي بي ذ. م. م.
طلب لتسجيل بيانات العلامة التجارية : SANDVINE
المودعة بالرقم: ٣٠٩٦٢٧ بتاريخ: ٢٠١٩/٠٤/١٥
بيانات الأولوية: ١٩٣٠٢٤٢ ، ٢٠١٨/١١/١٣ ، كندا
باسم : ساندفاين كوربوريشن
وعنوانة : ٤٠٨ ألبرت ستريت ، واترلوو ، اونتاريو ، إن٢إل ٣في٣ ، كندا
صورة العلامة

SANDVINE

وذلك لتمييز السلع أو الخدمات الواقعة بالفئة: ٣٨
خدمات الاتصالات؛ نقل البيانات والمعلومات وبرمجيات الكمبيوتر عبر الشبكات الحاسوبية العالمية؛ توفير الوصول إلى شبكات الكمبيوتر؛ توفير الوصول إلى البيانات والمعلومات وبرمجيات الكمبيوتر على شبكات الكمبيوتر؛ تشغيل شبكات الاتصالات.
وصف العلامة: العلامة عبارة عن كلمة (SANDVINE) مكتوبة بالأحرف اللاتينية وإلى جانبها مثلث يتكون من أضلاع على شكل ثلاثة أقواس.
الاشتراطات :
فعلي من لدية إعتراض علي ذلك أن يتقدم به مكتوبا لإدارة العلامات التجارية في وزارة الإقتصاد أو إرسالة بالبريد المسجل ، وذلك خلال ٣٠ يوما من تاريخ إصدار هذا الإعلان

دولة الإمارات العربية المتحدة
وزارة الاقتصاد
إدارة العلامات التجارية

الاثنين ٢٧ مايو ٢٠١٩ العدد ١٢٦٤٢

نموذج إعلان النشر

تعلن إدارة العلامات التجارية عن تقدم وكيل التسجيل / المالك :
جاولينغ دبليو إل جي آي بي ذ. م. م.
طلب لتسجيل بيانات العلامة التجارية : SANDVINE
المودعة بالرقم: ٣٠٩٦٢٨ بتاريخ: ٢٠١٩/٠٤/١٥
بيانات الأولوية: ١٩٣٠٢٤٢ ، ٢٠١٨/١١/١٣ ، كندا
باسم : ساندفاين كوربوريشن
وعنوانة : ٤٠٨ ألبرت ستريت ، واترلوو ، اونتاريو ، إن٢إل ٣في٣ ، كندا
صورة العلامة

SANDVINE

وذلك لتمييز السلع أو الخدمات الواقعة بالفئة: ٤٢
خدمات تكوين شبكات الكمبيوتر؛ تصميم وتطوير وبرمجة وصيانة وتخصيص شبكات الكمبيوتر اللاسلكية والسلكية؛ تصميم وتطوير وبرمجة وصيانة وتخصيص معدات الاتصالات؛ خدمات دعم العملاء فيما يتعلق بأجهزة الكمبيوتر والبرمجيات الثابتة للكمبيوتر وبرمجيات الكمبيوتر والأنظمة التي تضم أجهزة الكمبيوتر والبرمجيات الثابتة للكمبيوتر وبرمجيات الكمبيوتر لاستخدامها في ربط وإدارة وتشغيل الشبكات المحلية والواسعة المساحة وشبكات الكمبيوتر العالمية، وهي خدمات تصميم شبكة الكمبيوتر، وخدمات استشارات الكمبيوتر، وتحديث برامج الكمبيوتر، وتحليل أنظمة الكمبيوتر وخدمات هندسة الكمبيوتر.
وصف العلامة: العلامة عبارة عن كلمة (SANDVINE) مكتوبة بالأحرف اللاتينية وإلى جانبها مثلث يتكون من أضلاع على شكل ثلاثة أقواس.
الاشتراطات :
فعلي من لدية إعتراض علي ذلك أن يتقدم به مكتوبا لإدارة العلامات التجارية في وزارة الإقتصاد أو إرسالة بالبريد المسجل ، وذلك خلال ٣٠ يوما من تاريخ إصدار هذا الإعلان

محاكم دبي
محاكم دبي الابتدائية

العدد ١٢٦٤٢ بتاريخ ٢٠١٩/٥/٢٧

إعلان بالنشر

رقم (٢٠١٩/٣٩٦٤)

المنذر : شركة الفنار لتطوير وإدارة العقارات - ش م ب - مقفلة

ضد المنذر اليه : اي تي اس اي سي جلف

الموضوع / انذار قانوني بسداد بدل الايجار بمبلغ ١٦٦٠٥٥,٥٤ درهم إماراتي وإلا الإخلاء الفوري - فان المنذر لا يسعه سوى التنبيه على المنذر اليه مشددا وبموجب هذا الانذار وطبقا لقوانين الايجارات رقم ٢٦ لسنة ٢٠٠٧ والمعدلة أحكامه بموجب القانون رقم ٣٣ لسنة ٢٠٠٨ في إمارة دبي بإنذاره بسداد مبلغ وقدره ١٦٦٠٥٥,٥٤ درهما (فقط مائة وستة وستون الف وخمسة وخمسون درهم واربعة وخمسون فلس) من قيمة بدل الايجار المتفق عليه في خلال مدة اقصاها ٣٠ يوما من تاريخ تسلمكم هذا الانذار والا الاخلاء الفوري للعين المؤجرة والقيام بتسليمها للمنذر من أية شواغل او عوائق مادية او قانونية بالحالة التي تم استلامها عليها ، مع حفظ كافة الحقوق القانونية للمنذر قبل المنذر اليه ماضيا وحالا ومستقبلا.

الكاتب العدل

الامارات العربية المتحدة
وزارة العدل
دار القضاء - عجمان

العدد١٢٦٤٢ بتاريخ٢٠١٩/٥/٢٧

اخطار بالنشر في القضية التنفيذية ٢٠١٨/١٧٢٧

إلى المحكوم عليه/وسيم رحمت محمد صلات شاوداري

ليكن معلوما لديك بان محكمة عجمان الاتحادية الابتدائية قد أصدرت بحقك حكما في الدعوى رقم (٢٠١٦/٩٩٧) تجاري (جزئي) يقضي بإلزامك بدفع مبلغ وقدره (٥٠٠٤٣) درهم شاملا الرسوم والمصاريف ، وحيث ان المحكوم له/ بنك ام القيوين الوطني - ش م ع ، قد تقدم بطلب تنفيذ الحكم وسجل التنفيذ تحت رقم ٢٠١٨/١٧٢٧ لذا أنت مكلف بسداد المبلغ المحكوم به خلال (١٥) يوما من تاريخ نشر الاخطار وفي حال تخلفك عن ذلك فإن المحكمة ستتخذ بحقك الاجراءات القانونية المناسبة لتنفيذ الحكم حسب الاصول.

قلم التنفيذ المدني - بدار القضاء عجمان

اجتمـــاع خبـــرة

العدد١٢٦٤٢ بتاريخ٢٠١٩/٥/٢٧

إجتماع خبرة في الدعوى رقم ٢٠١٩/٧٩ مدني كلي

السادة / ١- جوديت سيقوينا سيريرو ٢- ماورين سيقوينا سيريرو

٣- علي عبدالنبي سالم حسن المنصوري - بصفتكم المدعي عليهم في الدعوى (٢٠١٩/٧٩) مدني كلي المرفوعة ضدكم من / مستشفى الزهراء الخاص دبي - (ش ذ م م) - نود الافادة بانه تم تكليفنا من قبل محكمة دبي الموقرة ، للقيام بمهمة الخبرة الحسابية في (الدعوى رقم ٢٠١٩/٧٩) مدني كلي ، وبناء عليه فاننا نرغب في الاجتماع بكم يوم الاحد الموافق (٢٠١٩/٦/٢) في تمام الساعة ١١,٠٠ صباحا، في مقر مكتبنا الكائن بمنطقة النهدة ٢ (دبي) - شارع بغداد مقابل مدرسة الالفية بجانب كليات التقنية العليا للطالبات - بناية مركز بلاتنيوم للاعمال - الطابق الرابع- مكتب رقم (٤٠٦) هاتف رقم ٠٤/٢٣٤٤٤٠٣ فاكس رقم ٠٤/٢٣٤٤٣٣٠ وذلك لمناقشة موضوع الدعوى المذكورة اعلاه لذا يرجى اصطحاب كافة المستندات والاوراق الثبوتية التي تحقق دفاعكم في حضور موكلكم او من ينوب عنكم.

الخبير الحسابي / يوسف محمد موسى طريح

محاكم دبي
محاكم دبي الابتدائية

العدد١٢٦٤٢ بتاريخ٢٠١٩/٥/٢٧

مذكرة اعلان المدعى عليه بالنشر

الى المدعي عليه / الؤلؤة الذهبية للاعمال الفنية - ش ذ م م

نعلنكم بأن المدعيين قد اقاموا عليكم الدعاوي العمالية المذكورة أدناه وحددت المحكمة لها جلسة يوم الاربعاء بتاريخ ٢٠١٩/٦/١٩ الساعة ١٠,٠٠ صباحا

م	رقم القضية	اسم المدعي	مبلغ المطالبة
١	٣٢٠٩/٢٠١٩/١٣	مينا ميخائيل كامل دنيال	٢٠٧٦٧ درهم + تذكرة العودة
٢	٣٢١٨/٢٠١٩/١٣	بدر صابر احمد فرج	٢١١٦٧ درهم + تذكرة العودة
٣	٣٢٤١/٢٠١٩/١٣	ميلاد شلبي شحاته متى	٢٦٧٧٥ درهم + تذكرة العودة
٤	٣١٩٩/٢٠١٩/١٣	حسين محمود عبدالنعيم حسين	٢٤٦٢٤ درهم + تذكرة العودة
٥	٣٢١٠/٢٠١٩/١٣	امجد عدلي جرس باسليوس	٢٢١٢٤ درهم + تذكرة العودة
٦	٣٢١٧/٢٠١٩/١٣	سمسم سعيد زكريا نصير	٢٦٨٣٣ درهم + تذكرة العودة
٧	٣٢١١/٢٠١٩/١٣	تامر جميل عدلي متى	٢٠٣٦٧ درهم + تذكرة العودة

لذا فانتم مكلفون بالحضور او من يمثلكم قانونا وعليكم تقديم ما لديكم من مذكرات او مستندات للمحكمة قبل الجلسة بثلاثة ايام على الاقل ، وفي حالة تخلفكم فان الحكم سيكون بمثابة حضوري ، بالاضافة الى الرسوم والمصاريف والحكم مشمول المعجل بلا كفالة

قسم القضايا العمالية

دعوة لحضور
إجتماع أمين التفليسة الأول

العدد١٢٦٤٢ بتاريخ٢٠١٩/٥/٢٧

في الدعوى رقم ٢٠١٩/١ إجراءات إفلاس

المعلن اليه / المدعي عليها الاولى / شركة طليطلة للتجارة - ذ م م

بناء على تكليفنا من قبل محكمة دبي الموقرة لاعمال إعادة التنظيم المالي والإفلاس في الدعوى أعلاه فقد حددنا يوم الاحد الموافق ٢٠١٩/٦/٢ ، وذلك في تمام الثالثة والنصف عصرا موعدا لعقد الاجتماع الاول لأمين التفليسة وذلك بمكتبنا الكائن دبي- بر دبي- شارع الشيخ زايد بالقرب من محطة مترو المركز المالي ، برج العطار مكتب رقم ٢٤٠٣ الطابق الرابع والعشرون - هاتف رقم ٠٤-٣٥٨٩٩٩٦ وفاكس ٠٤-٣٥٨٩٩٦٦ ص ب ٩١١٥٣ دبي. لذا يطلب حضوركم او من يمثلكم قانونا لحضور الاجتماع المذكور مع احضار كافة المستندات المتعلقة بالدعوى. مشعل الزرعوني للمحاسبة القانونية- عضو في xlnc

أمين التفليسة / د. مشعل عبدالله الزرعوني

دعوة لحضور إجتماع الخبرة
المحاسبية الأول

العدد١٢٦٤٢ بتاريخ٢٠١٩/٥/٢٧

في الدعوى رقم ٢٠١٩/١٣٠٣ تجاري جزئي

المعلن اليها / المدعي عليها / مركز ديرة للتجارة (ش ذ م م)

بناء على تكليفنا من قبل محكمة دبي الموقرة لاعمال الخبرة المحاسبية في الدعوى اعلاه فقد حددنا يوم الاثنين الموافق ٢٠١٩/٦/١٠ ، وذلك في تمام الثالثة والنصف ظهرا ، موعدا لعقد الاجتماع الاول للخبرة المحاسبية وذلك بمكتبنا الكائن في دبي - منطقة القرهود شارع الشيخ راشد بالقرب من فندق جميرا كريك بناية القرهود فيوز - مكتب رقم ٧٠٩ الطابق السابع هاتف رقم ٠٤/٢٢٠٠٢٧٢ ، فاكس رقم : ٠٤/٢٢٠٠٢٧٣ ، ص ب رقم : ٤٤٦٠٤٧ ، دبي. لذا يطلب حضوركم او من يمثلكم قانونا لحضور الاجتماع المذكور مع احضار كافة المستندات المتعلقة بالدعوى.

عبدالرحمن كرمستجي للمحاسبة القانونية

الخبير المحاسبي / عبدالرحمن كرمستجي

محاكم دبي
محاكم دبي الابتدائية

العدد ١٢٦٤٢ بتاريخ ٢٠١٩/٥/٢٧

انذار عدلي بالنشر

رقم (٢٠١٩/٣٩٧٣)

المنذر : المركز العالمي للمحاماة والاستشارات القانونية (مؤسسة فردية)

المنذر اليه : كلاوديو افراميسكو

ينذر المنذر - المنذر اليه بضرورة سداد قيمة باقي اتعابه المستحقة له وفقا للاتفاقية الاتعاب المبرمة فينا بين الطرفين وقيمة ضريبة القيمة المضافة (٥٪) بقيمة اجمالية قدرها (٤٩٣٥٠) درهم (تسعة واربعون الفا وثلاثمائة وخمسون درهما) المستحقة عن الدعوى الجزائية رقم (٢٠١٨/١٥٦) تسليم مجرمتين وذلك خلال سبعة ايام من تاريخ اعلانه بهذا النشر ، والا سوف يضطر المنذر لاتخاذ كافة الاجراءات القانونية نتيجة تقاعسه عن سداد الاتعاب المستحقة له.

الكاتب العدل

محاكم دبي
محاكم دبي الابتدائية

العدد ١٢٦٤٢ بتاريخ ٢٠١٩/٥/٢٧

انذار عدلي بالنشر

رقم (٢٠١٩/٣٨٥٨)

المنذر : الاتحاد العقارية - ش م ع

المنذر اليها : سعاد لطفي ويلنس سبا - ش ذ م م (مجهول محل الاقامة)

الشركة المنذرة تنذركم بضرورة سداد المبلغ المترصد في ذمتكم مقابل القيمة الايجارية المستحقة مبلغ وقدره ٥١٥,٠١٦ درهم وما يستجد من القيمة الايجارية بواقع ٣٠٩,٠١٠ سنويا حتى تاريخ الاخلاء الفعلي من العين المؤجرة بالإضافة الى رسوم الخدمات والصيانة وكافة فواتير الماء والكهرباء والغرامات التأخيرية ، وفي حال تخفكم عن السداد خلال الفترة المذكورة ، فإننا سنضطر لاتخاذ كافة الاجراءات القانونية في حقكم.

الكاتب العدل

حكومة دبي
دائرة التنمية الاقتصادية

العدد ١٢٦٤٢ بتاريخ ٢٠١٩/٥/٢٧

شهادة بالتاشير في السجل التجاري- بتعين مصفي

اسم المصفي : ميثاق لتدقيق الحسابات

العنوان : مكتب رقم ٣٠٨ ملك الشيخ جمعه بن احمد بن جمعه ال مكتوم - ديرة - القرهود - هاتف : ٠٤-٢٥٠٠٧٨١ فاكس : ٠٤-٢٥٠٠٧٨٢ بموجب هذا تعلن دائرة التنمية الاقتصادية بدبي بأنه قد تم تعيين المصفي المذكور أعلاه لتصفية كراج اربيان نيترو - ذ م م وذلك بموجب قرار محاكم دبي بتاريخ ٢٠١٩/٥/٩ والموثق لدى كاتب العدل محاكم دبي بتاريخ ٢٠١٩/٥/٩ وعلى من لديه أي اعتراض أو مطالبة التقدم إلى المصفي المعين في مكتبه الكائن بدبي على العنوان المذكور أعلاه، مصطحباً معه كافة المستندات والأوراق الثبوتية وذلك خلال (٤٥) يوماً من تاريخ نشر هذا الإعلان

دائرة التنمية الاقتصادية

حكومة دبي
دائرة التنمية الاقتصادية

العدد ١٢٦٤٢ بتاريخ ٢٠١٩/٥/٢٧

شهادة بالتاشير في السجل التجاري- بانحلال شركة

اسم الشركة : كراج اربيان نيترو - ذ م م

العنوان : مستودع رقم ٠١ ملك مؤسسة دبي العقارية - صناعية رأس الخور - الشكل القانوني : ذات مسؤولية محدودة ، رقم الرخصة : ٧٥٩٢٩٥ رقم القيد بالسجل التجاري : ١٣٣٢٥١٦ بموجب هذا تعلن دائرة التنمية الاقتصادية بدبي بأنه قد تم التأشير في السجل التجاري لديها بإنحلال الشركة المذكورة أعلاه ، وذلك بموجب قرار محاكم دبي بتاريخ ٢٠١٩/٥/٩ والموثق لدى كاتب العدل محاكم دبي بتاريخ ٢٠١٩/٥/٩ وعلى من لديه أي اعتراض أو مطالبة التقدم إلى المصفي المعين **ميثاق لتدقيق الحسابات** العنوان : مكتب رقم ٣٠٨ ملك الشيخ جمعه بن احمد بن جمعه ال مكتوم - ديرة - القرهود - هاتف : ٠٤-٢٥٠٠٧٨١ فاكس : ٠٤-٢٥٠٠٧٨٢ مصطحباً معه كافة المستندات والأوراق الثبوتية وذلك خلال (٤٥) يوماً من تاريخ نشر هذا الإعلان

دائرة التنمية الاقتصادية

حكومة دبي
دائرة التنمية الاقتصادية

العدد ١٢٦٤٢ بتاريخ ٢٠١٩/٥/٢٧

شهادة بالتاشير في السجل التجاري- بتعين مصفي

اسم المصفي : ام ايه كيه محاسبون قانونيون واستشاريون

العنوان : مكتب رقم ١٠٤ ملك ديار للتطوير - ش م ع ، القصيص الصناعية الأولى - ديرة هاتف : ٠٤-٢٢٠٨٨٢٢ فاكس : ٠٤-٢٢٠٨٨٣٠ بموجب هذا تعلن دائرة التنمية الاقتصادية بدبي بأنه قد تم تعيين المصفي المذكور أعلاه لتصفية **الحرية للتجارة العامة - ش ذ م م** وذلك بموجب قرار محاكم دبي بتاريخ ٢٠١٩/٥/٢٢ والموثق لدى كاتب العدل محاكم دبي بتاريخ ٢٠١٩/٥/٢٢ وعلى من لديه أي اعتراض أو مطالبة التقدم إلى المصفي المعين في مكتبه الكائن بدبي على العنوان المذكور أعلاه، مصطحباً معه كافة المستندات والأوراق الثبوتية وذلك خلال (٤٥) يوماً من تاريخ نشر هذا الإعلان

دائرة التنمية الاقتصادية

حكومة دبي
دائرة التنمية الاقتصادية

العدد ١٢٦٤٢ بتاريخ ٢٠١٩/٥/٢٧

شهادة بالتاشير في السجل التجاري- بانحلال شركة

اسم الشركة : **الحرية للتجارة العامة - ش ذ م م**

العنوان : مكتب رقم ٠٢ ملك الشيخ سعيد بن دلوك ال مكتوم - بردبي - الوصل - الشكل القانوني : ذات مسؤولية محدودة ، رقم الرخصة : ٥٣٢١٢١ رقم القيد بالسجل التجاري : ٦٣٦٧٤ بموجب هذا تعلن دائرة التنمية الاقتصادية بدبي بأنه قد تم التأشير في السجل التجاري لديها بإنحلال الشركة المذكورة أعلاه ، وذلك بموجب قرار محاكم دبي بتاريخ ٢٠١٩/٥/٢٢ والموثق لدى كاتب العدل محاكم دبي بتاريخ ٢٠١٩/٥/٢٢ وعلى من لديه أي اعتراض أو مطالبة التقدم إلى المصفي المعين **ام ايه كيه محاسبون قانونيون واستشاريون** العنوان : مكتب رقم ١٠٤ ملك ديار للتطوير - ش م ع ، القصيص الصناعية الأولى - ديرة هاتف : ٠٤-٢٢٠٨٨٢٢ فاكس : ٠٤-٢٢٠٨٨٣٠ مصطحباً معه كافة المستندات والأوراق الثبوتية وذلك خلال (٤٥) يوماً من تاريخ نشر هذا الإعلان

دائرة التنمية الاقتصادية

إعلان بالنشر
لحضور إجتماع الخبرة

العدد١٢٦٤٢ بتاريخ٢٠١٩/٥/٢٧

في الدعوى رقم ٢٠١٩/٣٣٩ ت ج أبوظبي

المرفوعة من بنك دبي الاسلامي ضد سعيد زايد سعيد بوضرس المنصوري

نحيطكم علما أنه قد تم انتدابنا كخبير مصرفي في الدعوى اعلاه ، وعليه يعلن الخبير المدعي عليه السيد/ سعيد زايد سعيد بوضرس المنصوري لحضور اجتماع الخبرة المزمع عقده يوم السبت ٢٠١٩/٦/١ الساعة ١,٣٠ ظهرا وذلك بمكتب القمة محاسبون قانونيون الكائن بمدينة ابوظبي شارع الكترا خلف فندق سيتي سيزن ووكالة الهوندا برج سي الطابق ١٧ مكتب رقم ١٧٠١ (يوجد اسفل البناية ناسا للكهربائيات) وعليه يرجى الحضور في الموعد المحدد وتقديم ما لديكم من مستندات المؤيدة لدفاعكم بالدعوى وفي حال تخلفكم عن الحضور فان الخبرة ستباشر اعمالها وفاق للصلاحيات المخولة لها قانونا.

الخبير المصرفي الحسابي

غازي حسين الحامد.

ت : ٠٥٠٦٢٨٤٧٠٠

محاكم دبي
محاكم دبي الابتدائية

العدد ١٢٦٤٢ بتاريخ ٢٠١٩/٥/٢٧

إعلان بالنشر

رقم (٢٠١٩/٣٩٨٤)

المخطر : احمد علي حسن الزرعوني - ويمثله / بالتوقيع احمد الحسيني عبدالمنعم الضويني بموجب وكالة مصدقة اصولا بالكاتب العدل في دبي بمحرر رقم (٢٠١٧/١/١٥٩٥٨٨) بتاريخ ٢٠١٧/٧/١٩

المخطر اليه : مصره محمد خليل للتجارة العامة - ش ذ م م

نظرا لتأجيركم المكتب رقم (حاليا يحمل رقم ١١٤ وسابقا رقم ار ٣٤) ، الكائن نايت ستاي هوتيل والقائمة على قطعة ارض رقم (٥١٩) - رقم البلدية (١١٣-٨٧٥) في منطقة الضفاية بدبي - بالقرب من مركز شرطة نايف والعائدة ملكيتها للمخطر ، بموجب عقد ايجار ينتهي بتاريخ ٢٠١٩/١٠/٣١ فإننا نخطركم بموجب هذا الاخطار بسداد بدل الايجار المتأخر عن عقد الايجار للمخطر بواقع (٢١,٦٠٠) واحد وعشرون الفا وستمائة درهم خلال ثلاثون يوما من استلامكم الاخطار الماثل وفق المقرر بصريح المادة (٢٥/أ) من القانون رقم ٢٠٠٨/٣٣ ، والا سنضطر آسفين الى اتخاذ الاجراءات القانونية بحقكم لمطالبتكم بسداد المتأخر من بدل الايجار والاخلاء ، مع الزامكم بالرسوم والمصروفات.

الكاتب العدل

محاكم دبي
محاكم دبي الابتدائية

العدد ١٢٦٤٢ بتاريخ ٢٠١٩/٥/٢٧

إعلان بالنشر

رقم (٢٠١٩/٣٨٧٢)

المنذر : فردوس خان بهرام خان - باكستاني الجنسية

المنذر اليه : غضنفر حسين شاه لكرم - باكستاني الجنسية

ينذر المنذر/ المنذر اليه بسداد المبالغ المترصدة بذمته والبالغ إجمالها وقدره (١٨٠,٠٠٠) مائة وثمانون الف درهم خلال مدة اقصاها سبعة ايام من تاريخ استلامه هذا الانذار ، والا سيضطر المنذر الى اتخاذ كافة الاجراءات القانونية التي تحفظ له بما فيها اقامة الدعاوى القضائية واستصدار امر الأداء مع التعويض الجابر للضرر مع تحميل المنذر اليه كافة الرسوم ومصاريف التقاضي والفائدة القانونية واتعاب المحاماة.

الكاتب العدل

محاكم دبي
محاكم دبي الابتدائية

العدد ١٢٦٤٢ بتاريخ ٢٠١٩/٥/٢٧

انذار عدلي بالنشر

رقم (٢٠١٩/٣٩٢٣)

المنذر : عبدالكريم يوسف الخماس، إماراتي الجنسية

المنذر اليهما : الطيف الازرق لإصلاح وغسيل المركبات (ش ذ م م) - مجهولة محل الإقامة

الموضوع / حيث ان المنذر اليها استأجرت المستودع رقم (٩) بمنطقة القوز الرابعة لمدة سنة واحدة تبدأ من ٢٠١٧/٢/١ إلى ٢٠١٨/١/٣١ بإيجار قدره -/٩٠,٠٠٠ درهم (تسعون الف درهم) تسدد على اربعة اقساط. لذلك ، ينذر المنذر اليها بضرورة سداد مبلغ ١٧,٥٠٠ درهم (سبعة عشر الف وخمسمائة درهم) متبقي قيمة الشيكين المرتجعين رقمي (١٠٠٠٤٨) و (١٠٠٠٤٩) وهما عبارة عن قيمة القسط الثالث والرابع ، وسداد غرامة رجوع الشيك رقم (١٠٠٠٤٨) ١٠٪ من قيمة الشيك مبلغ ٢,٢٥٠ درهم (الفان ومئتان وخمسون درهم) وغرامة رجوع الشيك رقم (١٠٠٠٤٩) ١٠٪ من قيمة الشيك مبلغ ٢,٢٥٠ درهم (الفان ومئتان وخمسون درهم) خلال ثلاثون يوما من تاريخ نشر الإنذار والا سوف نضطر لاتخاذ الاجراءات القانونية ضدكم لازامكم بالسداد.

الكاتب العدل

محاكم دبي
محاكم دبي الابتدائية

العدد ١٢٦٤٢ بتاريخ ٢٠١٩/٥/٢٧

مذكرة اعلان مدعى عليه بالنشر

في الدعوى ٢٠١٩/١٥٢٥ تجاري جزئي

الى المدعي عليه / ١- محمد سعد عبدالعزيز الدريني مجهول محل الاقامة بما ان المدعي / محمد فوزي توفيق حسين - قد أقام عليك الدعوى وموضوعها المطالبة الزام المدعي عليه بمبلغ وقدره (٥٨٥٠٠٠ درهم) والرسوم والمصاريف واتعاب المحاماة والفائدة ٩٪ من تاريخ الاستحقاق وحتى السداد التام وشمول الحكم بالنفاذ المعجل بلا كفالة. وحددت لها جلسة يوم الثلاثاء الموافق ٢٠١٩/٦/١١ الساعة ٨,٣٠ ص بالقاعة Ch1.C.14 لذا فأنت مكلف بالحضور أو من يمثلك قانونيا وعليك بتقديم ما لديك من مذكرات او مستندات للمحكمة قبل الجلسة بثلاثة أيام على الأقل .

رئيس القسم

محاكم دبي
محاكم دبي الابتدائية

العدد ١٢٦٤٢ بتاريخ ٢٠١٩/٥/٢٧

اعلان وتكليف بالوفاء بالنشر

في الدعوى رقم ٢٠١٩/١٦٥٧ تنفيذ تجاري

الى المنفذ ضده/١- شركة جراند بلو لتأجير مواقف السيارات (ش ذ م م) مجهول محل الاقامة بما ان طالب التنفيذ/شركة بيرل ازور للعقارات (ش ذ م م) ويمثله / حبيب عبدالرحيم عبدالله الحوسني - قد أقام عليك الدعوى التنفيذية المذكورة اعلاه والزامك بدفع المبلغ المنفذ به وقدره (٢٧٩٧٣٦٠) درهم الى طالب التنفيذ او خزينة المحكمة. وعليه فان المحكمة ستباشر الاجراءات التنفيذية بحقك في حالة عدم الالتزام بالقرار المذكور خلال ١٥ يوما من تاريخ نشر هذا الاعلان.

رئيس الشعبة

محاكم دبي
محاكم دبي الابتدائية

العدد ١٢٦٤٢ بتاريخ ٢٠١٩/٥/٢٧

اعلان وتكليف بالوفاء بالنشر

في الدعوى رقم ٢٠١٧/٣٢٩٣ تنفيذ تجاري

الى المنفذ ضده/١- علي حسن علي ابراهيم الزعابي مجهول محل الاقامة بما ان طالب التنفيذ/مصرف الهلال قررت محكمة دبي الإبتدائية بتاريخ (٢٠١٩/٣/١٩) اخطاركم بسداد المبلغ المنفذ به وقدره (٦٣٠٠٩٧,٣٨) درهم خلال يوما من تاريخ التبليغ والا بيع العقار وهي عبارة عن ارض بمنطقة هور العنز رقم الارض ١٦٧٦ المساحة ٤٤,٥٥ متر مربع والعائدة لكم بطريق المزايدة وفقا لمقتضيات نص المادة ٢٩٥ من قانون الاجراءات المدنية.

رئيس الشعبة

محاكم دبي
محاكم دبي الابتدائية

العدد ١٢٦٤٢ بتاريخ ٢٠١٩/٥/٢٧

مذكرة اعلان مدعى عليه بالنشر

في الدعوى رقم ٢٠١٩/٣٩٧٧ عمالي جزئي

الى المدعي عليه / ١-ريليون لتجارة المواد الغذائية - ش ذ م م مجهول محل الاقامة بما ان المدعي / تانكابان مانوج تانكابان ويمثله/ احمد حسن سعيد عمر الزبيدي - قد أقام عليك الدعوى وموضوعها المطالبة بمستحقات عمالية وقدرها (٩٩٩٩٩ درهم) والفائدة القانونية بواقع ١٢٪ سنويا من الاستحقاق وحتى السداد التام العامل لا يرغب بتذكرة عودة وشمول الحكم بالنفاذ المعجل بلا كفالة والرسوم والمصاريف ومقابل اتعاب المحاماة. رقم الشكوى (MB186145381AE) وحددت لها جلسة يوم الاربعاء الموافق ٢٠١٩/٥/٢٩ الساعة ١٠,٣٠ ص بالقاعة Ch1.A.1 لذا فأنت مكلف بالحضور أو من يمثلك قانونيا وعليك بتقديم ما لديك من مذكرات او مستندات للمحكمة قبل الجلسة بثلاثة أيام على الأقل .

رئيس القسم

محاكم دبي
محاكم دبي الابتدائية

العدد ١٢٦٤٢ بتاريخ ٢٠١٩/٥/٢٧

اعلان وتكليف بالوفاء بالنشر

في الدعوى رقم ٢٠١٩/٦٧٤ تنفيذ تجاري

الى المنفذ ضده/١- ام اي سولوشنز - منطقة حرة - ذ م م ٢- تورج حسين عباسبور مجهولي محل الاقامة بما ان طالب التنفيذ/بنك صادرات ايران فرع صادرات ايران (فرع شارع الشيخ زايد) قد أقام عليك الدعوى التنفيذية المذكورة اعلاه والزامك بدفع المبلغ المنفذ به وقدره (٨٧٦٣٨٥٢,٥٠) درهم بالتضامن الى طالب التنفيذ او خزينة المحكمة. وعليه فان المحكمة ستباشر الاجراءات التنفيذية بحقك في حالة عدم الالتزام بالقرار المذكور خلال ١٥ يوما من تاريخ نشر هذا الاعلان.

رئيس الشعبة

محاكم دبي
محاكم دبي الابتدائية

العدد ١٢٦٤٢ بتاريخ ٢٠١٩/٥/٢٧

اعلان وتكليف بالوفاء بالنشر

في الدعوى رقم ٢٠١٩/١٤٥٦ تنفيذ تجاري

الى المنفذ ضده/١- كيلي للمقاولات - ش ذ م م مجهول محل الاقامة بما ان طالب التنفيذ/الخط اللامع للتجارة العامة - ذ م م - ويمثلها / عصام محمد ويمثله / مي عبدالرحمن نصيب عبدالرحمن بن نصيب الفلاسي - قد أقام عليك الدعوى التنفيذية المذكورة اعلاه والزامك بدفع المبلغ المنفذ به وقدره (١٥١٥٢) درهم الى طالب التنفيذ او خزينة المحكمة. وعليه فان المحكمة ستباشر الاجراءات التنفيذية بحقك في حالة عدم الالتزام بالقرار المذكور خلال ١٥ يوما من تاريخ نشر هذا الاعلان.

رئيس الشعبة

محاكم دبي
محاكمة الاستئناف

العدد ١٢٦٤٢ بتاريخ ٢٠١٩/٥/٢٧

مذكرة اعلان بالنشر

في الدعوى ٢٠١٩/٥٦٥ استئناف مدني

الى المستأنف ضده/ ١-ابوطاهر بدر موتو بدر موتو مجهول محل الاقامة بما ان المستأنف /نزهه حافظ ويمثله / احمد عبدالله محمد العطار آل علي - قد استأنف الحكم الصادر بالدعوى رقم ٢٠١٩/٥٤٠ مدني جزئي بتاريخ ٢٠١٩/٥/٧ م وحددت لها جلسه يوم الاربعاء الموافق ٢٠١٩/٦/١٢ الساعة ١٠,٠٠ صباحا بالقاعة رقم ch2.D.17 وعليه يقتضي حضوركم او من يمثلكم قانونيا وفي حال تخلفكم ستجري محاكمتكم غيابيا

رئيس القسم

إجتمـــاع خبـــرة

العدد١٢٦٤٢ بتاريخ٢٠١٩/٥/٢٧

دعوة اجتماع الخبرة

في القضية رقم ٢٠١٩/١٠٨٥ ت ج الشارقة

المرفوعة من بنك دبي التجاري - ضد / ايمن الدريني

وحيث انه وقد تم ندب الخبير/حسين الهاشمي في الدعوى اعلاه ، وعليه يعلن السيد/ ايمن الدريني لحضور اجتماع الخبرة المزمع عقده يوم السبت ١ يونيو ٢٠١٩ في تمام الساعة ٠٠ : ١ ظهرا ، وذلك بمكتبنا بدبي - بردبي شارع خالد بن الوليد - بجانب القنصلية المصرية بناية لوتاه بنفس البناية متجر براند ليس الطابق الثالث مكتب رقم : ٣٠٨ ، الرجاء الحضور في الموعد المحدد وتقديم ما لديكم من مستندات وفي حالة تخلفكم عن الحضور فأن الخبرة سوف تعد تقريرها وفقا لما لديها من مستندات

الخبير المصرفي الحسابي

حسين سالم الهاشمي

على الرغم من العناية اليومية بالبشرة، فبعض العادات الخاطئة يمكن أن تضر بها،
حيث أن كثيرمن الأشخاص يقومون بتصرفات غيرصحية دون معرفة مدى خطورتها على صحة الجلد والبشرة.
ولذلك تبدأ الحبوب والمشكلات الجلدية في الظهور، ولذلك يجب الحذر من هذه العادات والتوقف عن القيام بها من الان!

تسبب أضرار ومشكلات عديدة بمرور الوقت

ممارسات خاطئة وعادات يومية تدمر صحة الجلد

-1إستخدام الليفة..

يعتقد كثير من الأشخاص أن غسل الجلد بالليفة يساهم في إزالة الأوساخ، ولكن هل تتصور كم البكتيريا والجراثيم التي تحملها تلك الليفة؟

يحدث هذا بسبب رطوبتها المستمرة، فتتراكم الفطريات عليها بمرور الوقت، لتصبح بيئة خصبة لنمو وتكاثر البكتيريا التي تنتقل إلى الجلد.

كما أن الفرك الشديد للجلد من خلال الليفة يمكن أن يؤذي التوازن الدقيق للبكتيريا الجيدة على البشرة، وهذا الخلل يؤدي إلى زيادة فرص حدوث العدوى والإلتهابات، وعدم إلتئام الجروح بسهولة، وكذلك شيخوخة الجلد.

ولذلك لا يجب الإكثار من فرك الجلد بالليفة، وإختيار نوع لطيف على البشرة، وإستخدامه مرة واحدة أسبوعياً.

أيضاً يجب الحفاظ على الليفة غير مبللة بقدر المستطاع، وإستبدالها بأخرى كل فترة.

-2إستخدام الماء الساخن في الإستحمام

يساعد الماء الساخن في قتل الجراثيم، كما أنه يساعد في الإسترخاء وراحة العضلات، ولكنه في المقابل يؤثر على البشرة بالسلب.

حيث أن الماء الساخن يسبب تخليص البشرة من زيوتها الطبيعية، وإصابتها بالجفاف والتشققات، كما أنه يزيد من فرص إصابتها بالبكتيريا الضارة والفطريات.

والأفضل هو الإستحمام بماء دافىء إذا كنت تميل لدرجات الحرارة المرتفعة، أما في موسم الصيف، فإن الماء الطبيعي من الصنبور هو الإختيار الأمثل.

-3عدم غسل الوجه قبل النوم

يتغاضى البعض عن غسل الوجه قبل النوم، ويكتفون بهذه العادة في الصباح، وهو أيضاً من الأخطاء التي تؤثر على صحة البشرة.

ويؤدي عدم غسل الوجه جيداً إلى تراكم الأوساخ وخلايا الجلد الميتة، وخاصةً مع استخدام المكياج الثقيل.

وينصح بغسل الوجه مر تين يومياً باستخدام غسول طبي خالي من أي مواد كيميائية ضارة على البشرة.

وفي حالة تعرق الوجه بعد بذل مجهود، يجب غسله بمطهرات لطيفة ومرطبة، ويتم مسح الوجه بمنشفة قطنية برفق.

-4شرب الحليب خالي الدسم

يساعد الحليب خالي الدسم في انقاص الوزن ضمن الحمية الغذائية، ولكنه قد يضر بالبشرة والجلد.

حيث يتم إضافة بعض المواد الضارة للبشرة إلى الحليب خالي الدسم بكميات أكبر، مثل مصل اللبن والكازين، وهي مواد تؤثر على مستويات الإنسولين في الدم.

أما الحليب كامل الدسم، فتقل فيه نسب هذه المواد التي تضر البشرة وتسبب الإلتهابات.

وينصح بشرب الحليب خالي الدسم ولكن بكميات معقولة، أو استبداله بحليب اللوز وحليب جوز الهند الصحي.

-5تناول المشروبات الغازية الخالية من السكر

في الحقيقة، لا تكون هذه المشروبات خالية تماماً من السكر، ولكن يتم استبداله بمحليات صناعية.

وهذه الأنواع من المحليات تؤثر على مستويات الإنسولين وتسبب حدوث الإلتهابات، كما أنها تغير تركيبة البكتيريا الجيدة في الأمعاء، وهذا يمكن أن يظهر على الوجه.

حيث أن مستويات الإنسولين المرتفعة هي السبب الرئيسي في الإختلالات الهرمونية واضطرابات الجلد وظهور حب الشباب.

وبالتالي ينصح بتجنب المشروبات الغازية عموماً لما لها من تأثيرات سلبية على الصحة والجلد.

-6الإعتياد على أخذ المضادات الحيوية

يلجأ كثير من الأشخاص للمضادات الحيوية عند الإصابة بأي مشكلة صحية حتى وإن كانت بسيطة، دون علم بمخاطر هذه المضادات الحيوية على الصحة.

ويتسبب الإفراط في تناول المضادات الحيوية في تكوين بكتيريا مقاومة لها، وقتل البكتيريا الجيدة بالأمعاء، مما يزيد من مشكلات الجلد الذي يصبح أكثر حساسية تجاه الأشياء من حوله.

-7عدم تطبيق واقي الشمس اليومي

يساعد واقي الشمس في الوقاية من مشكلات الجلد المختلفة بما فيها سرطان الجلد، والذي ينتج عن التعرض لأشعة الشمس الضارة.

كما تؤدي هذه الأشعة لتسريع شيخوخة الجلد، وخاصةً عند التعرض لها باستمرار.

ولذلك فالحل الأمثل هو تطبيق واقي الشمس يومياً قبل مغادرة المنزل، ولا ينطبق هذا على الوجه فحسب، بل أي منطقة متعرضة للشمس في الجسم.

-8عدم تناول الخضروات والفاكهة

تحتوي الفاكهة والخضروات على كثير من الفيتامينات والمعادن ومضادات الأكسدة التي تضمن الحفاظ على صحة وشباب الجلد.

ولذلك فإن عدم تناولها سيؤثر حتماً على البشرة ويصيبها بالعديد من المشكلات، فيمكن أن تظهر الحبوب والتشققات، بالإضافة إلى علامات التجاعيد المبكرة.

يحتاج الجلد إلى الخضروات والفاكهة بشكل يومي، ولذا يجب أن تتوفر في المنزل طوال الوقت، على أن يتم تناولها طازجة بعد غسلها جيداً.

-9التدخين

يتسبب التدخين في زيادة السموم بالجسم وصعوبة محاربتها، ويظهر هذا على الجلد في الحبوب والبثور، حيث أنه يؤدي للإجهاد التأكسدي، وبالتالي يسرع من الشيخوخة.

فحتى مع تناول الخضروات والفاكهة، سيظل التدخين عائقاً أمام حصول الجسم على فوائدها.

-10تغطية الوجه أثناء النوم

خلال النوم تتجدد خلايا الجسم، وعندما لا يحصل الجلد على التهوية الجيدة التي تساعده في هذا التجديد،

فسوف يتوقف دوران الخلايا ويصيبها كثير من الأضرار.

كما أن قلة النوم بشكل عام يؤثر على كافة وظائف الجسم، ويمكن أن يسبب جفاف الجلد وزيادة الحساسية والتهيج.

-11التخلي عن القهوة

ينصح تناول فنجان إلى ثلاثة فناجين من القهوة يومياً لتمنحك فوائدها من دون إلحاق الضرر بالبشرة، فهي تحتوي على مضادات الأكسدة التي تعزز صحة البشرة وحيويتها.

فمع الخضروات والفاكهة، ستكون القهوة هامة لمحاربة شيخوخة الجلد.

ولكن لا يجب الإكثار من القهوة لإحتوائها على الكافيين الضار، ويمكن شرب الشاي الأخضر أيضاً الغني بمضادات الأكسدة.

-12الضغط على الحبوب

عند الضغط على الحبوب، فإنك تقوم بدفع الخلايا الإلتهابية إلى مكان أكثر عمقاً بالبشرة، وهذا يزيد من فرص الإصابة بالندبات والبقع.

والأفضل هو وقاية البشرة من الحبوب عن طريق تناول الأغذية الصحية وتجنب الدهنيات والحلويات الضارة.وإذا ظهرت الحبوب، فيفضل تركها لتختفي بمفردها، أو إستخدام مستحضر طبي مناسب بوصف من الطبيب للتخلص منها.

مضاد طبيعي للشيخوخة

اكتشفي فوائد الطماطم الجمالية

من المعروف أنّ ثمرة الطماطم، لها فوائد كثيرة لأنها تحتوي على الليكوبين، تلك المادة التي تعطيها لونها الأحمر، والتي هي أيضاً مضاد طبيعي للشيخوخة.

كما تحتوي الطماطم على الفيتامين A الذي يساعد خلايا البشرة على التجدد بفاعلية أكبر.

وللاستفادة من هذه الثمرة، إليكِ بعض النصائح التي تساعدكِ على الاستفادة من مزاياها الجمالية.

تنظيف البشرة وتنشيطها:

اهرسي حبة بندورة مع حبة أفوكادو لإعداد قناع للوجه.

ابسطي هذا القناع على وجهكِ لمدة 15 إلى 20 دقيقة.

قد تشعرين ببعض الوخز في بشرتكِ بسبب حموضة الطماطم، لكن هذا يعني حصول تنظيف عميق للمسام بفضل مزايا الطماطم. أما الأفوكادو فيحافظ على الترطيب الطبيعي للبشرة.

تصغير المسام:

أخلطي مقدار ملعقة كبيرة من عصير الطماطم الطازج مع قطرتين من عصير الليمون في وعاء. أغمسي كرة قطنية في هذا الخليط، ومرريها على وجهكِ باعتماد حركات دائرية. وبعد 10 دقائق، أشطفي وجهكِ بالماء البارد.

للتخلص من حب الشباب والبثور السوداء:

تستطيع حموضة الطماطم إزالة الأوساخ والحؤول دون ظهور البثور البشعة. أبسطي لبّ الطماطم على مساحات البثور أو حب الشباب لمدة 30 دقيقة كل يوم. وبعد أسبوعين، سوف تلاحظين الفرق.

معالجة البشرة الدهنية:

يشتهر الفيتامينان A وC، تماماً مثل كل الأحماض الأمينية، بقدرتهما على تخفيف المظهر الدهني في البشرة. لذا، احرصي على ترطيب بشرتكِ جيدًا بعد تنظيفها في الأعماق، لتفادي أيّ طفرة بثور.

تلطيف حروق الشمس:

أُصيبت بحروق في البشرة نتيجة التعرض المفرط لأشعة الشمس. في هذه الحالة، جرّبي خليط اللبن والطماطم. إنه مذهل للتخفيف من آلام حروق الشمس.

تعزيز تألق البشرة:

إذا أردت الحصول على بشرة صحية المظهر في وقت سريع جدًّا، أخلطي عصير الطماطم مع العسل للحصول على مزيج دبق. أبسطي هذا المزيج على وجهكِ كأنه قناع.

ترطيب الشعر وفروة الرأس:

بعد غسل شعركِ بالشامبو، أسكبي عصير الطماطم على شعركِ واتركيه لمدة 5 دقائق. من شأن ذلك إزالة كل رواسب مستحضرات التصفيف، وكذلك ترطيب فروة الرأس.

أشطفي بعدها شعركِ بالماء البارد.

تعيش الفنانة السورية سوزان نجم الدين حالة من السعادة، بسبب ردود الفعل الإيجابية التي تلقتها عن مشاركتها في مسلسل (ابن أصول)، مع الفنان حمادة هلال. وفي هذا الحوار تحدثت سوزان عن المسلسل وكواليسه، بالإضافة إلى فيلمها الجديد (حملة فرعون) المقرر عرضه خلال موسم عيد الفطر المقبل بالصالات السينمائية.

لا أشغل بالي بالمنافسة بقدر ما أركز في عملي ودوري

سوزان نجم الدين: «ابن أصول» تجربة مهمة بالنسبة إلي على المستوى الفني

• في البداية نود أن نطمئن على حالتك الصحية بعد الوعكة التي تعرضت لها مؤخراً؟

- الحمد لله تعافيت بشكل كامل، وما حدث أنني تعرضت للإغماء بسبب تكثيف العمل بشكل كبير قبل بداية شهر رمضان، للانتهاء من تصوير "ابن أصول"، وأنهيت تصوير دوري في المسلسل بشكل كامل.

• ما سبب حماسك للاشتراك في تجربة "ابن أصول"؟

- تحمست للعمل لإعجابي الشديد بفكرته والمعالجة الدرامية التي يطرحها لقضية مهمة في المجتمع لدينا، فالعمل يناقش كيف يمكن لحب الأم ان يكون مضرا لابنها، بسبب حب التملك الذي يسيطر عليها، وثمة مشكلات مرتبطة بهذا الأمر نشاهدها في المجتمعات العربية لدينا، لذا لم أتردد في الموافقة، خاصة أن هذا الامر يظهر بوضوح في علاقة أصول بابنها، وكيف افسدت حياته بهذا الحب والمشاكل التي دخلوا فيها بسببه.

• هل كان إسناد بطولة العمل لك، خاصة أن اسم المسلسل على اسم الشخصية التي تقومين بتقديمها، أحد أسباب حماسك للتجربة؟

- لست من الشخصيات التي يفرق معها مساحة الدور وطريقة ظهورها، فما يهمني القضية التي نناقشها ودوري فيها، والحقيقة انني وجدت في "ابن اصول" تجربة مهمة بالنسبة إلي على المستوى الفني، وتضيف إلى رصيدي، لذا لم أتردد في الموافقة عليها.

• هل ترين ان خطوة البطولة في الدراما المصرية تأخرت مقارنة بزملائك السوريين؟

- يهمني دائما ان أكون بعمل جيد، فلا أرغب بأن اكون موجودة دون تأثير، أو للظهور في أكثر من عمل، سواء من أجل الانتشار أو من أجل الحصول على المال، فهذا الامر ليس من طبعي، لذا كنت انتظر مشروعا اقدم من خلاله نفسي بطريقة تناسبني، وهو ما تحقق في "ابن اصول"، فأنا تعاملت مع فريق عمل محترم جدا، بداية من الممثلين وصولاً إلى المخرج المتميز محمد بكير.

وحمادة هلال من الفنانين المتميزين فناً وخلقاً، وهو شخص يبذل اقصى مجهود لديه في التصوير، ولديه احساس عال بالمسؤولية تجاه العمل الذي يقدمه، وسعدت بالتعاون معه في المسلسل، خاصة أنه يحاول توصيل رسالة المسلسل في كل مشهد يقوم به، وهذا الامر مهم للفنان، لأن من يدرك رسالة العمل ويؤمن بها يكون قادرا على اقناع الجمهور بما يقدمه بسبب مصداقيته في الاداء.

• كيف وجدت المنافسة في السباق الرمضاني؟

- لا أشغل بالي بالمنافسة بقدر ما أركز في عملي ودوري حتى يصدقني الجمهور، وكنت حريصة على ان أقدم الدور بطريقتي وأضع فيه لمستي الخاصة، وهو ما تحقق بالفعل، ولمست ردود أفعال ايجابية من الحلقات الاولى للعمل.

• حدثينا عن تجربتك في "حملة فرعون"؟

- أجسد في الفيلم شخصية سيدة زعيمة للقرية التي توجد بها، وترمز لأي دولة عربية خضعت للاحتلال، وهناك العديد من التفاصيل في الأحداث لا أريد ان احرقها.

• كيف وجدت التعاون مع السبكي للمرة الأولى؟

- محمد السبكي من المنتجين المتميزين، وفي رأيي حتى من قبل العمل معه أنه يستطع تقديم اعمال جيدة ويقوم بالإنفاق عليها بشكل جيد لتخرج بصورة مشرفة، وهذا الأمر وجدته في "حملة فرعون"، والفيلم تم تنفيذه بأسلوب وتقنيات عالمية، وأتمنى ان يحقق ردود فعل جيدة جماهيرياً، مع طرحه في موسم عيد الفطر المقبل بالصالات.

• ماذا عن التعاون مع الملاكم تايسون في الفيلم؟

- جمعتني بالفعل مشاهد به في التمثيل بالفيلم، ولم أجد صعوبة في التعاون معه، خاصة أن هذه المشاهد تم تجهيزها جيداً والتحضير لها بشكل دقيق، لأنها اعتمدت على تعبيرات الوجه والأكشن بصورة أكبر من لغة الحوار.

• هل ستستقرين في مصر خلال الفترة المقبلة؟

- خلال الفترة الماضية أقمت في مصر بسبب ارتباطي بالفيلم والمسلسل وانشغالي بتصويرهما، ولدي مشاريع اخرى اقوم بقراءتها في الوقت الحالي، وهو ما سيجعلني مستمرة في إقامتي بالقاهرة.

تراجع الإنتاج السوري مرتبط بالحرب

قالت نجم الدين إن تراجع الإنتاج الدرامي السوري مؤخراً ارتبط بظروف الحرب، مشيرة إلى أن عدداً من صناع الدراما المتميزين سافروا خارج سورية وأصبحوا يعملون في بلاد أخرى.

وذكرت أن ثمة أعمالا جيدة لا تزال موجودة في الانتاج السينمائي والتلفزيوني ويكافح صناعها من أجل خروجها للنور بشكل جيد، مؤكدة أن التراجع لم يرتبط بالفن فقط ولكن بمختلف المجالات الحياتية التي تأثرت بالحرب.

ليلى علوي تتحدى الغياب بذكاء عبر الانترنت !

تسيطر على الدراما في مصر البطولات النسائية في المسلسلات الرمضانية، ويغيب عنها العديد من الوجوه التي اعتدنا أن تزين الشاشة بخبرتها التمثيلية الطويلة.

ليلى علوي التي اعتدنا أن نتابعها في المسلسلات في جميع المواسم، تغيب هذا العام عن السباق الرمضاني لكنها حريصة على مواكبة العصر والتواجد عبر مواقع التواصل الإجتماعي، وقد باتت اليوم محط إهتمام المتابعين. فتختار أن تنشر كل يوم كلمة من القيم والشيم التي يجب أن يتمتع بها الصائم في رمضان، وتقدّم أيضاً النصائح لثلاثين يوم سعادة في رمضان ومنها: "تذكر الأصدقاء القدامى والأقارب، الرضى، الصبر، المعاملة الحسنة، الصلح خير، لمة العيلة، الشكر، إماطة الأذى، مساعدة الغير، ..." وأمور كثيرة نكتشفها مع تقدّم الشهر الفضيل.

جيّد أن شخصية مؤثرة في مصر تقدم مثل هذه المبادرة عبر حسابها الخاص على مواقع التواصل الإجتماعي، وتشارك متابعيها هذه القيم، في وقت تتغذى فيه الشاشة بالمزيد من العنف والكره والخصام والجرائم في المواضيع التي تتطرحها المسلسلات.

نادين لبكي ترأست لجنة تحكيم في مهرجان (كان)

إستطاعت المخرجة والممثلة اللبنانية نادين لبكي أن تحقق إنجازاً جديداً يُحسب لها ويجعلها مدعاة فخر للبنان ولكل اللبنانيين، حيث تم إختيارها لترؤس لجنة تحكيم فئة "نظرة ما" في مهرجان كان السينمائي الدولي بدورته الـ72.

وقد هنأ وزير الثقافة اللبناني محمد داود نادين وتوجه لها بالقول :هذه المرة الأولى التي تتولى فيها إمرأة لبنانية وعربية هذا المنصب. لبنان يفتخر بكم، متمنين لكم دوام النجاح والتألق.

وتخلف نادين في هذه المسؤولية الممثل الهوليوودي بينيسيو ديل تورو رئيس هذه اللجنة في دورة 2018، والتي إنتهت بفوز فيلم "بوردر" للمخرج الإيراني السويدي علي عباسي عن هذه الفئة.

وهذه ليست المرة الأولى التي ترفع فيها نادين إسمها وإسم لبنان عالياً في أهم المحافل الفنية العالمية، فقد سبق وترشح فيلمها "كفرناحوم" لجائزة أوسكار عن فئة أفضل فيلم أجنبي وغولدن غلوب في الولايات المتحدة الأميركية، وأيضا لـ"بافتا" في بريطانيا ولـ"سيزار" في فرنسا.

وعلى الرغم من عدم نيلها الجائزة، فإن مجرد ترشحها للجائزة هو إنجاز بحد ذاته، علماً أنها نالت عدة جوائز عن أعمالها، ففازت بـ 12 جائزة من أصل 20 ترشيحًا، وكان لفيلم "سكر بنات" نصيبًا كبيرًا منها، فرُشّح إلى 10 جوائز وفاز بخمس ووضعها في دائرة الضوء عالمياً.

منوعات الفجر

نوم الحوامل على ظهورهن يضاعف خطر الإجهاض

أظهرت دراسة بريطانية حديثة أن السيدات الحوامل يمكن أن يقللن خطر تعرضهن للإجهاض إذا نمن على جوانبهن وليس على ظهورهن.

وأجـرى الـدراسـة بـاحـثـون في جامعة هودرسفيلد، ونشرت في دورية (إي كلينكال ميديسين) (EClinicalMedicine) العلمية .وتابع الفريق 851 من الأمهات اللاتي تعرضن للإجهاض، و225 من السيدات اللاتي استمر حملهن حتى أنجبن .واكتشف الباحثون أن نوم الحوامل على ظهورهن بداية من الأسبوع الـ28 من الحمل زاد خطر تعرضهن للإجهاض وخسارة حملهن بـ2.6 ضعف مقارنة بمن ينمن على جوانبهن.

ودمجت هيئة الخدمات الصحية الوطنية نتائج الدراسة ضمن التوصيات التي تهدف إلى خفض وفيات المواليد إلى النصف في المملكة المتحدة.

وقالت قائدة فريق البحث الدكتورة توماسينا ستايسي إن الاستلقاء على الظهر يضغط على الأوردة الرئيسية التي ترسل الدم مرة أخرى إلى قلب الأم، وهذا يقلل تدفق الدم إلى الرحم.

وعن الوضعية الأفضل لنوم الحوامل، قالت إن النوم على الجانب الأيسر ملائم للجنين لقلة الضغط على الوريد في هذه الوضعية، مما يقلل تورم الساقين ويعزز كفاءة الدورة الدموية.

وكانت الجمعية الأميركية للحمل طالبت الأمهات الحوامل بتجنب النوم على ظهورهن، لأن هذه الوضعية يمكن أن تقلل كفاءة الدورة الدموية في قلب الأم والطفل.

قرأت لك

فوائد البطاطا

1. تساعد فى التغلب على مشاكل الجهاز الهضمى: لأنها غنية بالألياف الغذائية التى تساعد فى مكافحة الإمساك والوقاية من سرطان القولون.
2. مقاومة الأنسولين: يمكن اعتباره واحدا من أفضل الأطعمة لمرضى السكر، لأنه يحتوى على السكر الطبيعى الذى يساعد على تنظيم مستويات السكر فى الدم.
3. تساعد على حماية القلب: البطاطا غنية بالبوتاسيوم وتساعد على تحقيق التوازن فى الجسم وتنظيم ضغط الدم، وهذا يضمن أن تكون فى خطر أقل من إصابة مريض السكر بمشاكل القلب.
4. تعزز جهاز المناعة: لأنها تحتوى على فيتامين د، وهو يعمل على تقوية جهاز المناعة والعظام والأسنان وصحة القلب والجلد والغدة الدرقية.
5. تحافظ على الأنسجة والعضلات: فأن البطاطا تساعد فى تنظيم الإشارات العصبية التى تحافظ على صحة الدماغ والقلب.
6. تكافح الربو: لأنها غنية بالمواد المضادة للأكسدة التى تساعد فى مكافحة الربو والتهاب المفاصل وسرطان الثدى والنقرس والحد من آثار الشيخوخة.

سؤال وجواب

- **أقدم مسرحية في العالم كتبها الفراعنة. فما اسمها؟**

-انتصار حورس

- **نسبة إلى ماذا سمي الفنان دافنشي بهذا الاسم؟**

-نسبة إلى بلدة دافنشي الإيطالية

- **أين يجري نهر أم الربيع؟**

-في المملكة المغربية

- **ما هي العاصمة العربية التي يطلق عليها الفيحاء؟**

-دمشق

- **ما هي جنسية الرسام العالمي بيكاسو؟**

-أسباني

سرب من طائرات الحرب العالمية الثانية العتيقة المستخدمة من قبل GEICO Skytypers ترافق الطائرة DC-3 فوق نيويورك، قبل معرض Bethpage الجوي. وكانت DC-3 الطائرة المستخدمة لنقل المظليين إلى نورماندي خلال الحرب العالمية الثانية. رويترز

العطس صباحا لدى الأطفال.. علام يدل؟

تهاجم نوبات العطس بعض الأطفال صباحا على وجه التحديد، فعلام يدل ذلك؟

للإجابة على هذا السؤال أوضحت المؤسسة الأوروبية لأبحاث الحساسية(ECARF) أن نوبات العطس الصباحية لدى الأطفال تشير إلى الإصابة بما يعرف بحساسية الغبار المنزلي، والتي تشمل أعراضها أيضا السعال والرشح وتورم العين.

وأضافت المؤسسة أن الفرق بين حساسية الغبار المنزلي ونزلة البرد يكمن في أن أعراض الحساسية تظهر غالبا في الصباح والمساء على وجه الخصوص، بينما تستمر أعراض نزلة البرد طوال اليوم.

ويرجع سبب ذلك إلى أن حشرات عث الغبار المنزلي المسببة للحساسية تعيش في الفراش.

وشددت المؤسسة على ضرورة استشارة الطبيب على وجه السرعة لعلاج الحساسية في الوقت المناسب؛ نظرا لأنها قد تتفاقم وتُصيب الطفل بربو مزمن. وإلى جانب علاج الحساسية ينبغي أيضا محاربة حشرات عث الغبار المنزلي.

ضعف حاسة الشم يرتبط بزيادة خطر الموت

كشفت دراسة أن المسنين الذين يعانون من ضعف حاسة الشم يمكن أن يتضاعف لديهم خطر الوفاة خلال عشر سنوات تقريبا مقارنة بأولئك الذين لديهم قدرة أحسن على الشم.

وارتبط ضعف حاسة الشم بارتفاع خطر الوفاة بنسبة 46% في السنوات العشر القادمة، وخطر الوفاة بنسبة 30% بعد 13 عاما.

وشمل البحث -الذي نشر في دورية حوليات الطب الباطني- 2289 شخصا من الولايات المتحدة تتراوح أعمارهم بين 71 و82 عاما. وطُلب منهم استنشاق 12 رائحة شائعة.

وكتب المؤلفون "توفر هذه الدراسة دليلا واضحا على وجود علاقة بين ضعف حاسة الشم والوفيات على المدى الطويل بين كبار السن."

وقال البروفيسور روبرت هوارد أستاذ طب الشيخوخة بجامعة كاليفورنيا في لوس أنجلوس الذي لم يشارك بالدراسة "عرفنا لسنوات عديدة أن فقدان حاسة الشم في الحياة اللاحقة قد يسبق أعراضا أخرى من الاضطرابات التنكسية العصبية مثل مرض الشلل الرعاش أو ألزهايمر لعدة سنوات، لأن أبكر موقع تبدأ فيه المشاكل العصبية في هذه الحالات هو الجهاز الشمي."

وأضاف "نعلم أيضا أن فقدان حاسة الشم يرتبط بفقدان الوزن. هذا أمر غير مفاجئ، بالنظر لمساهمة الرائحة في شعورنا بالذوق والنكهة والتمتع بالطعام."

واتفق هوارد مع الباحثين على أن فقدان الشم عرَض يجب أن يؤخذ على محمل الجد من قبل كبار السن وأطبائهم.

مساحة للتلوين

هل تعلم؟

- هل تعلم أنه توجد 7 نتوءات شوكية على تاج تمثال الحرية.
- أقدم الخضروات التي عرفها الإنسان هي البازلاء.
- أكثر حوادث السير القاتلة تحدث في يوم السبت.
- متوسط البيض الذي تبيضه الدجاجة في عام واحد هو 228 بيضة.
- آيسلندا هي أكثر دولة تستهلك مشروب الكوكاكولا في العالم.
- أشجار البلّوط لا تنتج ثمار الجوز إلا بعد أن يصل عمرها إلى 50 سنة.
- هل تعلم أنه إذا تم تمديد سلسلة الحمض النووي للإنسان فإنها ستصل إلى القمر 6000 مرة.
- اللسان له بصمة فريدة لاتتطابق مع أي شخص آخر كبصمة أصابع اليد.
- هل تعلم أنك تبدأ بالشعور بالعطش عندما تفقد 1% من الماء في جسمك.
- هل تعلم أن الحازوقة أو البوفهاق تستمر عادة لمدة 5 دقائق.
- هل تعلم أن اللسان ليس مسؤول عن كل ما تتذوقه، بل إن 10% من حاسة التذوق توجد في الجوانب الداخلية من الخدّين.

قصة الفتاة القبيحة

في إحدى قرى الصين القديمة كان يسكن فلاح فقير وله بنتان جميلتان تركتهما أمهما صغاراً ورحلت عن الدنيا، فتزوج الفلاح الفقير إحدى النساء لتربيتهما فولدت له ابنة ثالثة كانت مثل أمها ليس لديها أي شيء من الجمال، كبرت البنات الثلاث ومع الأيام كانت الزوجة تقسو على البنتين الجميلتين بلا سبب وتحملهما مسئولية البيت وكل شئ وتجلس هي وابنتها القبيحة تتفرجان، ومع الوقت جاء العرسان من كل مكان يطلبون أيدي الفتاتان فاستعجل الأب زواجهما وتزوجا بالفعل من شابين ميسوري الحال ومن عائلتين غنيتين مما رفع من شأن الفلاح.

أما الابنة الثالثة فقد جاء وقت زواجها ولم يتقدم أحد لها فهي تفتقر للجمال والأدب أيضاً ومتسلطة ومتعجرفة مثل أمها تماماً، ولما وجدت نفسها وحيدة لا يسعي أحد للزواج منها أصبحت تبكي الليل مع النهار حزناً على نفسها، وفي إحدى المرات وبينما كانت تجلس تحت شجرة اللوز وجدت الفتاة عصا تبرز من الأرض وكأن أحداً ما غرزها ليداريها خلف الشجرة، فمدت يدها وانتزعتها فتأوهت العصا في يدها مما جعل الفتاة تخاف وترتجف وتلقي العصا بعيداً عنها فصرخت العصا وقالت لا ترميني بل اطلبي مني ثلاث أمنيات أحققها لك في الحال جزاء لك، واطمئنت الفتاة واقتربت لتمسك بالعصا وتقول لو كنت صادقة اجعليني جميلة جداً، وزوجيني برجل غني جداً، واجعليني أحكم تلك القرية. فقالت العصا اذهبي لتنامي الآن وفي الصباح لك كل ماتمنيته، ذهبت الفتاة وحكت لأمها وأباها ما حدث فلم يصدقاها لكن في الصباح استيقظت لترى نفسها أجمل البنات، وجاء من يطلبها عروساً وهو حاكم القرية وبعد فترة من الوقت عاتب الأب ابنته وقال لها لماذا لم تطلبي شيئا يفيدنا جميعاً كان يكفيك زوجا غنياً يحبك، أما الأمنيتان الأخرتان فكان يمكن أن تكونا للقرية ومن فيها، فاغلظت الفتاة القول لأبيها وقالت له لا أنا أهم من كل شئ في هذه الدنيا، وفي الحال عادت الفتاة كما كانت قبيحة وفقيرة وتركها زوجها في الحال فندمت وأسرعت إلى عصاها وقالت أرجوك أيتها العصا السحرية أعيدي لي جمالي فقالت لها أنت أنانية ولا تستحقين ذلك، لو كنت أحسنت معاملة والدك لأحسنت معاملتك لكنك لا تستحقين الا أن تكوني قبيحة.. منذ ذلك اليوم تعيش تلك الفتاة وحدها مع قباحتها.