منوعات
الفجر

الثلاثاء 6 يوليو 2021 م - العـدد 13284
Tuesday 6 July 2021 - Issue No 13284

ص 22

مستشفيات الظفرة تُعالج مريضة عمرها 20 عاماً من الشلل النصفي

ص 35

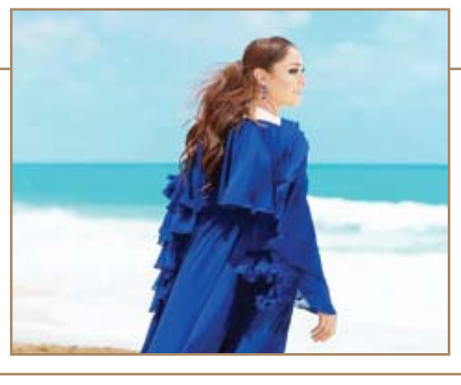

شـيـرين:

لن أضحـي بتـاريخي الفنـي مـن أجـل دور

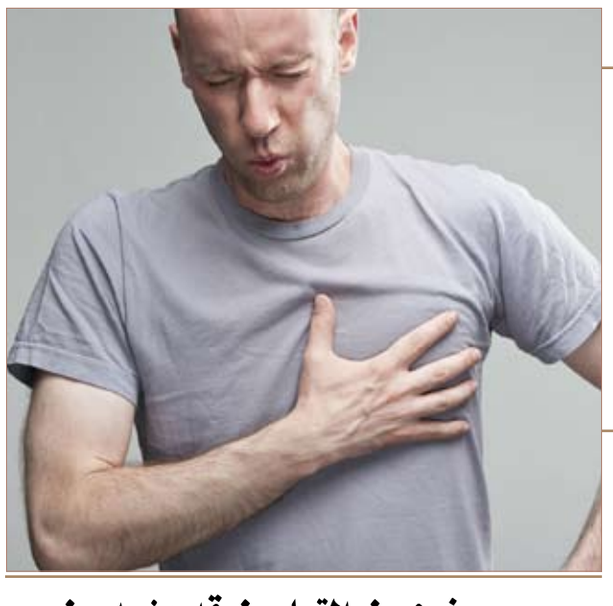

نوع من التمارين قد يزيد من خطر الإصابة بالنوبة القلبية

ص 23

المراسلات: ص.ب :505
email:munawaat@alfajrnews.ae

أسباب تدفعك لتناول القرع بانتظام

من المعروف أن الفواكه والخضروات، تعزز المناعة وتبني صحة جيدة، عند تناولها طازجة. إحدى هذه الفواكه التي تؤكل كخضروات عندما تنضج هي القرع.

وبحسب أخصائي التغذية ريان فرناندو، فإن القرع منخفض السعرات الحرارية وغني بالألياف ويحتوي أيضًا على نسبة عالية من الماء تساعد في الحفاظ على سلاسة الهضم، مما يساعد بدوره في الحفاظ على وزن صحي للجسم.

فيما يلي أهم فوائد القرع، وفق ما أوردت صحيفة إنديان إكسبرس:

القرع هو فاكهة منخفضة السعرات الحرارية وغنية بالماء والألياف والعناصر الغذائية المفيدة الأخرى. يستخدم بشكل شائع في الطب التقليدي للوقاية من الأمراض المختلفة أو علاجها كما أنه يعد إضافة متعددة الاستخدامات للعديد من الأطباق.

بحسب الدكتور ريان فرناندو، يحتوي القرع على خصائص تساعد في تحسين مناعة جسم الإنسان، ناهيك عن تأثيره الفعال في تعزيز الرؤية والمقدرة البصرية. يقول الدكتور فرناندو، إن القرع له مفعول سحري في الجهاز الهضمي، إذ أنه يساعد على الهضم وإزالة السموم من الجسم، لذا فإنه يعتبر فاكهة مثالية لإنقاص الوزن.

هذه الأعراض تنذر بسرطان المثانة

قالت الرابطة الألمانية لأطباء المسالك البولية إن اللون الأحمر للبول ينذر بالإصابة بسرطان المثانة، حيث إنه يشير إلى وجود دم في البول.

وأضافت الرابطة أن الأعراض الأخرى لسرطان المثانة تشمل الرغبة الملحة في التبول والشعور بألم أثناء التبول ونزول كميات قليلة من البول في شكل قطرات.

وأشارت الرابطة إلى أن التدخين يعد أبرز عوامل الخطورة المؤدية لسرطان المثانة وكذلك التعرض للمواد الضارة مثل الزرنيخ والتهابات المثانة المزمنة، إلى جانب التقدم في العمر والتاريخ العائلي للإصابة بالسرطان.

ويشمل علاج سرطان المثانة العلاج الكيميائي والعلاج الإشعاعي والجراحة لاستئصال الخلايا السرطانية. وفي الحالات الشديدة يتم استئصال المثانة بأكملها واللجوء بعد ذلك إلى بناء مثانة جديدة من أجل تصريف البول.

وللوقاية من سرطان المثانة، ينبغي الإقلاع عن التدخين مع اتباع نظام غذائي غني بالخضروات والفواكه ذات الألوان المختلفة؛ حيث تسهم مضادات الأكسدة الموجودة في الخضروات والفواكه في الحد من خطر الإصابة بالسرطان.

اختبار دم يكشف 50 نوعا من السرطان

أظهر اختبار دم بسيط، يخضع للتجريب من جانب هيئة الخدمات الصحية الوطنية البريطانية، نتائج مبشرة في الكشف عن 50 نوعا من السرطان بمراحله المبكرة، وبدقة عالية.

وبحسب العلماء الذين يجربون الاختبار، فإنه قادر على رصد السرطان قبل ظهور أي أعراض للمرض، لافتين إلى أنه يستهدف بشكل رئيسي المعرضين للإصابة بالمرض القاتل، بما فيهم الأفراد الذين تبلغ أعمارهم 50 عاما أو أكثر.

ويبحث الاختبار الذي طورته شركة Grail التي تتخذ من الولايات المتحدة الأميركية مقرا لها، التغيرات الكيميائية في أجزاء من الشيفرة الجينية (الحمض النووي الخالي من الخلايا)، والتي تتسرب من الأورام إلى مجرى الدم.

وحسبما ذكرت صحيفة "ذي غارديان" البريطانية، فقد حلل العلماء أداء الاختبار مع 2823 مصابا بالسرطان و1254 شخصا غير مصاب، ووجدوا أن نسبة الخطأ كانت في حدود 0.5 في المئة.

وتمكن الاختبار من تحديد الأنسجة المصابة بالسرطان، بنسبة 88.7 في المئة لدى الحالات.

الكلام أثناء النوم هي حالة غير مرضية قد يعاني منها بعض الأشخاص تصنف ضمن اضطرابات النوم. فما أسباب هذه الظاهرة التي لا يشعر صاحبها بها وهل هناك أساليب معينة تنفع لعلاجها والتخلص منها أو تخفيفها؟

يعاني كثير من الأشخاص من اضطرابات في النوم نتيجة للقلق أو التعب أو المرض وغير ذلك. غير أن الكلام أثناء النوم الذي هو في الواقع اضطراب في النوم، ما يزال غامضاً نسبياً بالنسبة للأطباء كأسباب حدوثه أو ما يحدث في الدماغ عندما يتحدث الشخص أثناء النوم.

الكلام أثناء النوم.. أسبابه وبعض النصائح لعلاجه

ولا يدرك الشخص أنه يتحدث أثناء نومه إلا من المحطين به، وقد يكون الكلام عبارة عن همهمة أو التحدث بلغة مختلفة، أو أحياناً جمل كاملة. وقد يخشى بعض الأشخاص من احتمال إفشاء الأسرار أو الأفكار السرية عن غير قصد. إلا أن الباحثين يفترضون أن الكلام أثناء النوم يتركز على الحياة اليومية، ولا يعتبر هذا النوع من اضطرابات النوم خطيراً على الصحة. بحسب ما نشره موقع (مايكروسوفت نيوز).

غالباً ما تظهر هذه الحالة لدى الأطفال والرجال أكثر من النساء، ويلعب العامل الوراثي دوراً في التحدث أثناء النوم، فإذا كان أحد الوالدين يتحدث أثناء نومه فهناك احتمال كبير أن يحدث ذلك لك أيضاً. إلى جانب العامل الوراثي هناك بعض العوامل التي تزيد من احتمالية التحدث أثناء النوم منها:

- استخدام بعض الأدوية.
- قلة النوم بشكل عام.
- ارتفاع درجة الحرارة (الحمى).
- الضغوطات النفسية والتوتر والقلق.
- استهلاك الكحول والنكوتين.
- الإرهاق والتعب الشديد قد يصيبان الإنسان بالهلوسة والهمهمة أثناء النوم.

من جهة أخرى، قد يميل الأشخاص الذين يعانون عموماً من الأرق ويسيرون أثناء النوم إلى التحدث أثناء نومهم أكثر من غيرهم. بحسب ما نشره موقع (هيلث لاين) الأمريكي.

علاج التحدث أثناء النوم

لا ينطوي التحدث أثناء النوم على أي عواقب سلبية على الصحة، لهذا السبب لا ضرورة في أن تتم معالجته. ومع ذلك، قد تؤدي هذه الظاهرة إلى مشاكل مع الشريك إذا كنت تتحدث كثيراً أثناء نومك لدرجة الإزعاج.

فإذا كنت لا ترغب بالنوم في غرفة منفصلة إليك بعض النصائح:

ينصح بالاسترخاء والابتعاد عن الضغوط النفسية، وعدم التفكير في المشكلات قبل النوم. إضافة إلى تجنب الوجبات الثقيلة والكبيرة في وقت متأخر من الليل، وتجنب الكحول والكافيين والسجائر في المساء.

وقد تساعد اليوغا وممارسة التمارين الرياضية يومياً على الاسترخاء أيضاً. كما ينصح بإنشاء روتين يومي وطقوس للنوم لأخذ قسط كاف من النوم والالتزام بنظام غذائي صحي يحتوي على نسبة كبيرة من الفيتامينات، والأملاح الغذائية، والمعادن، التي تمنح الجسم الطاقة والراحة.

ثلاث تقنيات للتنفس من أجل نوم هادئ وعميق

يعاني الكثيرون من صعوبة في النوم أو من اضطرابه بسبب ضغط العمل أو مشاغل الحياة. وضع يدفع البعض لتناول حبوب النوم. ولكن الخبراء ينصحون بثلاث تقنيات التنفس من أجل نوم أفضل. تتعرف عليها في المقال.

عندما تقضي ساعات طويلة من العمل المرهق فإنك ذلك يؤثر عليك في الليل أثناء محاولة الاستغراق النوم. وبسبب الإرهاق وضغط العمل ومشاغل الحياة الكثيرة يعاني الكثيرون من صعوبة في النوم أو من اضطرابه. وفي اليوم الموالي يكون الشخص متعكر المزاج ويواجه مشاكل في التركيز أثناء عمله.

لكن الخبراء يؤكدون أنه يمكننا التغلب على الأرق من خلال تقنيات تنفس بسيطة، تجلب الهدوء والتخلص من الأفكار السلبية، كما تنقل عنهم مجلة الأزياء والموضة الأمريكية "هاربيرس بازار".

ويساعد التنفس الواعي على التخلص من كل العوامل المزعجة ويحول دون مواصلة التفكير في المشاكل التي عاشها الشخص خلال اليوم أو في المهام التي تنتظره في اليوم الموالي. بالإضافة إلى ذلك فإن التنفس قبل الذهاب للنوم يجلب الاسترخاء والراحة للذهن والجسم. ومن بين أنجع تقنيات التنفس ثلاثة، ويمكن القيام بها على النحو التالي:

الطريقة الأولى: اغلق فتحة الأنف اليمنى بإصبع واحد واستنشق الهواء ببطء ولكن بعمق من خلال فتحة الأنف اليسرى. قم بحبس أنفاسك لمدة 3 ثوانٍ تقريبًا. بعدها أغلق فتحة الأنف اليسرى وافتح الفتحة اليمنى. ثم قم بعملية الزفير. كرر العملية عدة مرات، لـ 8 مرات على الأقل، حتى تشعر بالهدوء والاسترخاء، كما يوضح مقال لموقع "هاربيرس بازار". الطريقة الثانية: تنفس عبر فتحتي الأنف لمدة أربع ثوان وقم بعدها بعملية الزفير لمدة 6 ثوان. وكشفت نتائج بعض الأبحاث أن هذا الإيقاع هو الطريقة الأكثر فعالية لتنظيم وظائف الجسم. فلما يكون الزفير لمدة أطول فإن ذلك يؤدي إلى رد فعل استرخائي ويفكك هرمونات التوتر.

الطريقة الثالثة: استنشق الهواء بعمق عبر الأنف لمدة 4 ثوان. أثناء القيام بذلك يجب عليك إغلاق الفم وليكن اللسان خلف الأسنان على سقف الفم. بعدها احبس أنفاسك لمدة 7 ثوان. وفي النهاية قم بعملية الزفير عبر الفم لمدة 8 ثوان. وتعرف هذه التقنية للتنفس بطريقة "4-7-8. ينصح بتكرارها 4 مرات فمن شأن ذلك أن يجلب لك الراحة والهدوء ويساعدك على نوم مريح وعميق.

مرضى السكري مهددون بالإصابة بـ قدم شاركو

قالت الرابطة الألمانية لأطباء العظام إن قدم شاركو (Charcot foot) هو أحد أنواع اعتلال المفاصل، الذي يصيب في الغالب الأنسجة والعظام والمفاصل في منطقة القدم والكاحل.

وأضافت الرابطة أن هذا المرض، الذي تمت تسميته على اسم مكتشفه طبيب الأعصاب الفرنسي "جان مارتن شاركو"، يعتبر أحد مضاعفات مرض السكري، لذا يعرف أيضاً باسم "اعتلال المفاصل السكري"، وهو ينتج عن الاعتلالات العصبية الطرفية والمركزية، التي تؤدي إلى فقدان الإحساس بالأعصاب الحسية في القدم.

وتتمثل أعراض قدم شاركو في احمرار المنطقة الجلدية المحيطة بالمفصل المصاب وتكون وذمة حول المفصل وخلع جزئي بالمفصل. وفي الحالات المتقدمة تحدث تشوهات مستديمة في القدم، كما قد تحدث تقرحات. ويتم علاج قدم شاركو بواسطة الأدوية، التي تقلل من تحلل الكالسيوم من العظام مثل عائلة البيسفوسفونات لتسهيل التئام الكسور في عظام القدم والكاحل وتجبير القدم والكاحل واستخدام دعامات المشي لتخفيف الضغط على القدم. كما قد يتم اللجوء إلى الجراحة عند وجود تهتك شديد في المفاصل والعظام.

وفي الحالات الشديدة، التي لا يمكن علاجها بالطرق العلاجية المتاحة، وعند حدوث تقرحات دائمة لا يمكن شفاؤها، يتم اللجوء إلى بتر القدم.

عدسات لاصقة لحل مشكلات السمع

ثمة أسباب عديدة قد تؤدي إلى معاناة مستمرة مع ضعف السمع، منها الضوضاء المفرطة، فقدان السمع، انقباض الأوعية الدموية، والشيخوخة. للتغلب على هذه المعاناة، طورت شركة "فيبروسونيك" الألمانية سماعة جديدة لاصقة ومبتكرة مزودة بمكبر صوت مدمج توضع مباشرة على طبلة الأذن، وتتميز بقدرة فائقة على حل مشكلات السمع. وبحسب الجمعية الألمانية لضعاف السمع- يعاني حوالي 15 مليون ألماني من ضعف السمع، وفي حالات عديدة منها، يمكن للمعينات السمعية التقليدية تحسين القدرة السمعية، وتذليل صعوبات الحياة اليومية.

طفلك مصاب بالقمل؟ هذه النصائح تهمك

قال معهد الجودة والاقتصادية في القطاع الصحي إن إصابة رأس الطفل بالقمل تستلزم بقاء الطفل في المنزل وعدم الذهاب إلى رياض الأطفال أو المدرسة حتى يتم التخلص من القمل، وذلك لمنع انتقال القمل إلى الأطفال الآخرين.

وأضاف المعهد الألماني أنه ينبغي غسل الأمشاط والفرش ومشابك الشعر بالماء الساخن والصابون وعدم استخدامها لعدة أيام، كما ينبغي غسل البياضات والملابس والمناشف الخاصة بالطفل في الغسالة في درجة حرارة 60 درجة مئوية. وبالنسبة للدمى القماشية، فإنه ينبغي وضعها في كيس بلاستيكي مغلق لمدة 3 أيام.

وشدد المعهد على ضرورة القضاء على القمل فور ظهوره، موضحا أنه يمكن القضاء على القمل بمادتين، الأولى: تعمل على الجهاز العصبي لديه، والثانية تسد فتحات التنفس لديه. وتعتمد المادة الأولى على قاعدة نباتية كيميائية، بينما تعتمد المادة الأخرى على زيت السيليكون.

المبالغة بتنظيف أسنانك يجعلها أكثر اصفراراً

تبدأ الأسنان بشكل طبيعي في التحول إلى اللون الأصفر بمرور الوقت بغض النظر عن مقدار الاهتمام الذي نوليه لصحة أسناننا.

وعندما يصبح اللون الأصفر ملحوظاً، فإن إحدى الاستجابات الطبيعية هي تنظيف الأسنان بشكل أكثر شمولاً على أمل أن تتمكن من إزالة البقع الصفراء واستعادة لونها الطبيعي. لكن طبيب أسنان حذر في مقطع فيديو على تيك توك من أن القيام بذلك سيؤدي في الواقع إلى زيادة الاصفرار.

ونشر الطبيب عبر حساب Doctortristanpeh على تيك توك مقطع فيديو تحت عنوان "لنكتشف لماذا لدينا أسنان صفراء"، قال من خلاله أن التنظيف بقوة أكبر لن يؤدي إلى إزالة اصفرار الأسنان.

وأوضح الطبيب أن الطبقة الخارجية للأسنان، المعروفة باسم المينا بيضاء اللون، أما الطبقة التالية تحتها، والمعروفة باسم العاج، فهي صفراء. وإذا تآكلت المينا، سيبدأ اللون الأصفر في الظهور من خلالها، وفرك الأسنان بقوة أكبر لن يؤدي إلا إلى تفاقم المشكلة.

كيف تختارين الـ ماسك المناسب لنوع شعرك؟

تعد الماسكات بمثابة سر الصحة والجمال للشعر بشرط استخدام الماسك المناسب لطبيعة الشعر وتطبيقه بشكل سليم.

وأوضحت مجلة "Instyle" أن ميزة الماسك تتمثل في أن مواده الفعالة تتوغل داخل جذور الشعر، ومن ثم تعمل على تقوية بنيته وتحميه من الأضرار المتمثلة في التقصف والتساقط.

وأضافت المجلة المعنية بالصحة والجمال أن كل نوع شعر له طبيعته الخاصة، ومن ثم يحتاج إلى ماسك خاص ليلبي احتياجاته، فعلى سبيل المثال يحتاج الشعر المجهد بشدة والجاف إلى ماسك غني بالمواد الفعالة، التي تعمل على إصلاحه وترطيبه.

ومن هذه المواد الفعالة الألو فيرا، التي تساعد على تهدئة فروة الرأس، وزيت الأرجان، الذي يعمل على تغذية الشعر، وزيت الجوجوبا، الذي يساعد على تجدد الخلايا، بينما تعمل زبدة الشيا وزيت اللوز وزيت الأفوكادو على ترطيب الشعر.

ويحتاج الشعر الدهني إلى ماسك يحتوي على مادة فعالة تعمل على امتصاص الدهون الزائدة دون أن تتسبب في جفافه مثل غبار الحمم البركانية (اللافا).

ويحتاج الشعر الخفيف إلى ماسك يحتوي على فيتامين B5، والذي يساعد على تكثيف، بينما يحتاج الشعر المصبوغ إلى ماسك يحتوي على مادة فعالة تعمل على تقوية بنية الشعر مثل جلوكونات الزنك أو الأحماض الأمينية.

تحت شعار الحفاظ على الحياة البرية

حديقة الحيوانات بالعين تطلق مخيمها الصيفي الافتراضي

•• العين - الفجر

تطلق حديقة الحيوانات بالعين مخيمها الصيفي الافتراضي المجاني تحت شعار "الحفاظ على الحياة البرية" والذي يبدأ برنامجه في الأول من أغسطس 2021 وسيستمر حتى 18 أغسطس 2021 من الأحد إلى الأربعاء من الساعة 10:00 صباحاً وحتى الساعة 12:00 مساءً.

يقدم المخيم الصيفي تجربة مثيرة ومشوقة للأطفال على مدى أربع أيام ولمدة ثلاث أسابيع يتعرف خلالها المشاركون على روعة الحياة البرية ويكتشفون حقائق مرتبطة بالنباتات والحيوانات وكيفية بقائها على قيد الحياة، وتحديد أنواعها إلى جانب التعرف على موائلها الطبيعية وكيفية المحافظة عليها من خطر الانقراض.

ويهدف المخيم إلى استثمار إجازة الصيف في تنمية مهارات الأطفال وإكسابهم خبرات تعليمية تعزز من قدراتهم لاسيما مهارات البحث والاستطلاع والاكتشاف وذلك ضمن مجموعة متنوعة من الأنشطة التي تجمع بين المتعة والتعليم في آن واحد.

ويقدم المخيم للمشاركين رحلة افتراضية عبر برنامج تيمز يقوم فيها المشارك بزيارة بعض معارض الحيوانات مثل معرض الليمور، ومعرض فرس النهر والتمساح، وبيت الطيور، وحديقة الأطفال الاستكشافية، وكما سيتعرفون على سيارة الإسعاف البيطرية والمعدات التي تحتويها بالإضافة إلى تقديم ورش وأعمال يدوية في صناعة المنطاد وأكياس اللافندر وغيرها الكثير.

يمكن للأطفال الذين تتراوح أعمارهم بين 7-14 سنة التسجيل في المخيم من خلال البريد الالكتروني Education@alainzoo.ae أو عن طريق الهاتف 03 7992444. في الفترة ما بين 1-18 يوليو الجاري.

تسعى حديقة الحيوانات بالعين من خلال هذه المخيمات إلى توعية المجتمع بالأخص فئة الأطفال بأنواع الحيوانات المهددة بالانقراض وأهمية الحفاظ عليها وتعريفهم بالجهود والإنجازات التي تقوم بها الحديقة في سبيل المحافظة عليها.

شرطة أبوظبي تحذر من عروض التداول في العملات الرقمية المشفرة

•• أبوظبي-الفجر

حذرت شرطة أبوظبي الجمهور من العروض التي تصل إلى الكثيرين من أفراد المجتمع خلال الفترة الأخيرة والتي تعرض خدمات التداول في "العملات الرقمية المشفرة" داعية الجمهور إلى ضرورة توخي الحذر وعدم الانسياق وراء الإغراءات والوعود بتحقيق مكاسب مالية سريعة وخيالية. وحث اللواء محمد سهيل الراشدي مدير قطاع الأمن الجنائي في اطار حملة " خلك حذر" الجمهور على ضرورة عدم مشاركة معلوماتهم الشخصية أو الانصياع للمكالمات والرسائل والإعلانات مجهولة المصدر والتي غالبًا ما تدعي بأنها شركات أو منصات مرخصة لتداول العملات الرقمية المشفرة .

وأشار إلى أن بعض المحتالين يقومون بإغراء العملاء بالحصول على مبالغ مالية كبيرة من خلال تداول العملات الرقمية المشفرة ومن خلال استلام تحويلات مالية من مصادر مشبوهة مشدداً على ضرورة عدم شراء وتداول هذه العملة الإلكترونية، والتي تعد وحدات افتراضية غير مغطاة بأصول ملموسة، ولا تحتاج في إصدارها إلى أي شروط أو ضوابط.

وأشار إلى أساليب الخداع التي يستخدمها المحتالين للإيقاع بالضحايا مثل الوعود البراقة بالثراء السريع وتحقيق مكاسب مالية هائلة عند تداولهم للعملات الرقمية المشفرة منوهًا بأن قلة الوعي لدى البعض بالمخاطر الكامنة في تداول العملات الرقمية والتي قد تساعد أشخاص مشبوهين في تنفيذ عمليات الاحتيال وغسيل الأموال والقرصنة مؤكدا بأن المعاملات المالية الإلكترونية لا تخضع للمراقبة مما يجعلها محفوفة بقدر كبير من المخاطر لافتاً إلى التذبذب الخطير في أسعار العملات الرقمية تجعل من المستحيل تقديم ضمانات حماية للمستثمرين ولذا تقوم الجهات المختصة في الدولة ومن بينها أجهزة الشرطة بتحذير المتعاملين والمستثمرين من المخاطر التي قد تواجههم.

ومن جهته أكد العقيد راشد خلف الظاهري مدير مديرية التحريات والتحقيقات الجنائية ، اهتمام شرطة أبوظبي بتحذير جميع شرائح المجتمع من مخاطر الوقوع في أيدي النصابين مؤكداً الحرص على تضييق الخناق على المحتالين، وضبطهم والتصدّي لأساليبهم الإجرامية المتجددة بتدابير احترازية أمنية متقدمة مؤكدا تضافر جهود جميع الإدارات المعنية في شرطة أبوظبي للتصدي لهذه الجرائم مهما اختلفت أشكالها وأنواعها وطرق ارتكابها. وناشد الجمهور بتعزيز سبل التعاون مع شرطة أبوظبي، للإبلاغ عن أية محاولات احتيالية من خلال تمرير المعلومات الأمنية عبر خدمة أمان الهاتفية 8002626 أو إرسال الرسائل النصية إلى الرقم 2828 والتي تتعامل مع بلاغاتهم في سرية تامة بما يسهم في تحقيق أمن المجتمع، وتوفير بيئة آمنة ومستقرة، والوقاية من أخطار الجرائم بشتى أنواعها.

جامعة الإمارات عضو في تعاون أطلس التابع لمركز الأبحاث الأوروبية لأبحاث الفيزياء والجسيمات في سويسرا

•• العين - الفجر

خطت جامعة الإمارات العربية المتحدة خطوة كبيرة نحو الاستثمار المتميز في البحوث الأساسية مع مركز الأبحاث الأوروبي لأبحاث الفيزياء والجسيمات (سيرن) في جنيف بسويسرا. وقد انضمت جامعة الإمارات كعضو في أطلس في نظام التصادم الجزيئي (الهادرون) الكبير التابع لمركز الأبحاث سيرن في يوليو 2021. و هذا النظام هو عبارة عن تصادم لجزيئ بروتون-بروتون (وأيونات ثقيلة)، حيث يستخدم هذا الجهاز نفق طوله 27 كلم يقع تحت الأرض بين عمق 50 إلى 175 متر والذي تم بناؤه خلال الفترة من 1985 إلى 1989 ويدير هذا التعاون الدولي 180 مؤسسة متخصصة مما يجعله أكبر تجربة في فيزياء الجسيمات عالمياً.

وقد انضمت جامعة الإمارات إلى برنامج تعاون أطلس بالتعاون مع جامعة الشارقة و جامعة نيويورك أبو ظبي، حيث يقود الجهود العلمية بجامعة الإمارات الأستاذ الدكتور صالح نصري – أستاذ الفيزياء بكلية العلوم مع مجموعة فيزياء الطاقة العالية البحثية والتي ستشارك في نماذج المادة المظلمة لقطاع هيجز بالإضافة إلى النمذجة الفيزيائية و الحوسبة التي تهدف إلى تطوير المسرعات نحو مصادم الهادرونات الكبير عالي الإضاءة.

وأوضح الأستاذ الدكتور محمد حسن علي نائب مدير الجامعة للشؤون الأكاديمية بالإنابة بأن هذا التعاون يعتبر الأول من نوعه في المنطقة من خلال التعاون المثمر بين الجامعات الثلاث والذي سيعمل على تشجيع التعاون العلمي متطلعاً إلى نتائج هامة تؤدي إلى فهم أفضل لكوننا والتطبيقات التكنولوجية الهامة التي من شأنها أن تؤدي إلى آفاق أفضل للبشرية.

بينما أوضح الأستاذ الدكتور أحمد علي

مراد النائب المشارك للبحث العلمي بالجامعة بأن هذا التعاون العلمي والبحثي سيساهم في تطوير وتعزيز المخرجات البحثية في مجال فيزياء الجسيمات والطاقة العالية، كما أن هذا التعاون سيساهم في بناء شراكات بحثية بين الباحثين الدوليين المتخصصين، والذي بدوره سيساهم في تعزيز سمعة الجامعة البحثية ومكانتها الدولية وزيادة الإنتاج البحثي للجامعة، مؤكداً على أن الجامعة ستوفر كل الممكنات للباحثين والطلبة لتعزيز مشاركتها في هذا التجمع الدولي.

ومن جهته أشار الأستاذ الدكتور معمر بن كراودة عميد كلية العلوم بالجامعة على أهمية هذه العضوية وتأثيرها على البحث العلمي، باعتبارها فرصة ستساهم في مشاركة الطلاب الجامعيين وطلبة الدراسات العليا ليكونوا جزء رئيسي من هذا التعاون الدولي البارز، لفتح الآفاق وتبادل الرؤى والأفكار حول هذا الموضوع المهم واكتساب الخبرة.

تعزيزاً لبرامجها التعريفية للطلبة الجدد

جامعة أبوظبي تطلق حزمة من المبادرات الذكية خلال الجائحة

إنشاء موقع إلكتروني يوفر للمجتمع دورات تعليمية ومحاضرات مجانية في مواضيع متنوعة بحضور 13000 مشارك

•• أبوظبي- الفجر

أطلقت جامعة أبوظبي حزمة من المبادرات الذكية لتعزيز برامجها التعريفية للطلبة الجدد والتواصل معهم ومع أولياء أمورهم عن بعد بطرق مبتكرة تتيح لهم صورة شاملة عن الجامعة وبرامجها الدراسية في ظل جائحة كورونا وتطبيق الإجراءات الاحترازية للحد من انتشار الفيروس المستجد. وشملت المبادرات والبرامج آلاف الطلبة الجدد وتمكنت من تعريفهم بالجامعة وبرامجها وكلياتها وتسهيل إجراءات التواصل والتسجيل والقبول.

وأطلقت الجامعة أيضاً موقعاً إلكترونياً ضمن مبادراتها المجتمعية لتوفير عدد كبير من الدورات والمحاضرات التي تستهدف الطلبة والمعلمين وأولياء الأمور والكوادر الإدارية مع منح الحاضرين شهادات للحضور، وسجلت هذه المبادرة إقبالا غير مسبوق بحضور 13000 مشاركاً من داخل الدولة وخارجها من الدول العربية والأجنبية.

كما تضمنت المبادرات إطلاق برنامج مرحبتين عن بعد بالتعاون مع قسم المتطلبات الجامعية والذي يقدم للطلبة الجدد تجربة شاملة يتعرفون من خلالها على الجامعة والكليات والبرامج الدراسية، بالإضافة إلى إطلاق برنامج الطلبة القدماء المرافقين للطلبة الجدد بهدف تمكينهم من التعرف على جامعة أبوظبي عن كثب وطرح أي استفسار على زملائهم من الطلبة القدامى.

وأكد بسام مرّة مدير إدارة التسويق واستقطاب الطلبة حرص جامعة أبوظبي على توفير كل السبل والإمكانات خلال الجائحة ليحظى الطلبة الجدد وأولياء

أمورهم ببداية رائعة للتجربة التعليمية، مشيراً إلى أن عقد عشرات الندوات التعريفية عن بعد والتي حرصت على الرد على استفسارات الطلبة و أولياء الأمور والتأكيد على أهمية امتحانات الأيمسات و التنوية بقوانين الوزارة الخاصة بقبول الطلبة في الجامعات للعام الدراسي 2021-2022.

وأضاف بسام مرّة أن كليات الجامعة قامت أيضاً بتقديم عدد كبير من الندوات للطلبة لتوضيح احتياجات سوق العمل، وتميزت هذه الندوات بتقديم المعلومات بطريقة مشوقة عن طريق مسابقات قصيرة و مجموعة أسئلة حسب ميول الطالب لتعطيه تصوراً عن مستقبله العملي و تبين له ارتباط البرامج الدراسية بالوظائف المستقبلية مما يساعد الطالب على اختيار التخصص الصحيح بما يتوافق مع ميوله ونقاط قوته ويتماشى أيضاً مع احتياجات سوق العمل المستقبلية.

وقد أطلقت الجامعة مبادرات أخرى تمكن الطلبة من حجز مواعيد للتسجيل و القبول عن بعد عن طريق منصة تيمز والتي كان لها أثر كبير في تسهيل الإجراءات على الطلبة حيث استفاد من هذه المبادرة 5000 طالب و طالبة محلي ودولي، بالإضافة إلى تسهيل عملية حجز المواعيد لزيارة الجامعة و الحصول على إجابة عن استفساراتهم.

وقد قام قسم القبول والاستقطاب خلال الجائحة والتحول إلى العمل عن بعد بعقد أكثر من 40 جلسة تعريفية عن بعدحول برامجها الدراسية، بالإضافة إلى عدد من البرامج التعريفية للطلبة حول كل ما يجب أن يعرفوه عن الجامعة حضرها مئات الطلبة من مراحل الثانوية العامة. كما حرص القسم على مشاركة فريق جامعة أبوظبي للقبول و الاستقطاب في المعارض و الندوات عن بعد للرد على استفسارات أولياء الأمور و الطلبة الجدد.

تحسّنت قدرتها على المشي والحركة والنطق

مستشفيات الظفرة تُعالج مريضة عمرها 20 عاماً من الشلل النصفي

•• أبوظبي- الفجر

أعلن مستشفى مدينة زايد، أكبر مستشفيات الظفرة، إحدى منشآت شركة أبوظبي للخدمات الصحية "صحة"، أكبر شبكة للرعاية الصحية في دولة الإمارات، عن تحقيق نتائج إيجابية في علاج ياسمين، البالغة من العمر 20 عاماً، من الشلل النصفي، وتحسّن قدرتها على المشي والحركة والنطق، في عيادة الطب الطبيعي وإعادة التأهيل في المستشفى.

وكانت ياسمين تعاني من شلل نصفي في الجانب الأيمن من الجسم، بعد تعرضها لنزف داخلي في المخ، أثّر على طرفيها العلوي والسفلي، وأجريت لها جراحات أعصاب لوقف النزيف، وعملية تحويلة دماغية بطينية بريتونية لمعالجتها، كما احتاجت بعد العمليات الجراحية إلى العلاج الطبيعي للتغلب على الإعاقة الحركية الوظيفية، والمتمثلة بالصعوبة في المشي واستخدام اليدين، وفي أداء أنشطتها اليومية، بالإضافة إلى عدم اتزانها أثناء المشى، والميل إلى السقوط، مع اضطرابات في النطق والإدراك وضعف التركيز. وقالت الدكتورة رضوى محمد محمود عوض جبر أخصائية الطب الطبيعى وإعادة التأهيل في مستشفى مدينة زايد، والمشرفة على علاج المريضة: "يتيح لنا اعتماد النهج متعدد التخصصات في "صحة"، قدرة على رعاية المريضة بسرعة وخبرة تُمكننا من تحقيق نتائج أفضل في وقت أسرع".

وأضافت أنه فور وصول ياسمين إلى المستشفى تم وضع خطة علاج تناسب حالتها من خلال جلسات العلاج الطبيعي، وعلاج النطق مرتين أسبوعياً في قسم الطب الطبيعي وإعادة التأهيل في مستشفى مدينة زايد. وأوضحت الدكتورة رضوى أن أهداف الخطة العلاجية تمثلت في تحسين القوة العضلية للأطراف العلوية والسفلية، وزيادة القدرة على التحمل، والقدرات الوظيفية والاستقلالية قدر الإمكان، حيث بدأ الفريق المعالج تدريب المريضة على التوازن الذي كان فعالاً للغاية بعد التحسّن في القوة العضلية، واشتملت الخطة كذلك على علاج النطق لتحسين مهارات الكلام واللغة، وقدرات الفهم والإدراك وتدريب الذاكرة قصيرة المدى.

وأشارت الدكتورة رضوى إلى أن حالة المريضة بدأت بالتحسن بعد عدة جلسات علاجية؛ إذ تحسنت قوة عضلات الطرفين العلوي والسفلي بشكل ملحوظ، وتمكنت من المشي بدون مساعدة، كما تحسنت قبضة اليد لديها بشكل جيد، وكذلك النطق، حيث أصبحت تتحدث كلاماً مترابطاً، وشهدت ذاكرتها قصيرة المدى وقدراتها الإدراكية تحسناً أيضاً.

من الجدير بالذكر أن مستشفيات الظفرة توفر في جميع منشآتها خدمات العلاج الطبيعي للمرضى الذين يحتاجون إليها، على أيدي أخصائيين ذوي خبرات كبيرة ومؤهلين تأهيلاً عالياً، ويعتمدون على أجهزة متطورة تعمل بتقنيات عالية للمساعدة في شفاء المرضى .

بتوجيهات شما بنت محمد بن خالد آل نهيان

انطلاق مخيم الأجيال السابع عشر تحت شعار للخمسين نبدع

•• العين - الفجر

أطلقت جمعية محمد بن خالد آل نهيان لأجيال المستقبل فعاليات مخيم الأجيال"17" تحت شعار "للخمسين نبدع" بتوجيهات من رئيس مجلس الإدارة الشيخة الدكتورة شما بنت محمد بن خالد آل نهيان

ويعد مخيم الأجيال برنامجا دوريا تقام فعالياته فترة إجازات الطلبة بواقع 3 مرات سنويًا حيث تم إطلاقه عام 2015 ومنذ ذلك التاريخ وهو يستقطب الأطفال من سن الخامسة وحتى السادسة عشر.

ويهدف إلى استثمار أوقات فراغ الطلبة ببرامج ثقافية وفنية ومهارية ورياضية وترفيهية تلبي رغبات الأجيال وفق رؤية الدولة في صياغة المستقبل الثقافي وتنمية الشخصية القيادية المبتكرة والمبدعة.

كما يتضمن تقديم الورش والرحلات الافتراضية والتوعية بسنع الإمارات وتسليط الضوء على برامج التربية الأخلاقية وعالم الفضاء والروبوت والذكاء الاصطناعي والرسم والقراءة.

ويشارك في المخيم نخبة متميزة من المدربين ومؤسسات الدولة بكافة إمارات الدولة.

والجدير بالذكر أن الدورة الحالية ستكون فعاليتها بالتعاون مع وزارة التسامح والتعايش ودائرة القضاء ووحدة التثقيف الغذائي - مستشفى توام وهيئة أبوظبي للزراعة والسلامة الغذائية وجمارك دبي – الملكية الفكرية وهيئة أبوظبي للدفاع المدني في العين.

أما الجولات الافتراضية فسوف تكون مع بيت الحكمة ومربى الشارقة للأحياء المائية وحديقة الحيوانات بالعين ومتحف الشارقة للخط ومتحف الشارقة للتراث وحي الفهيدي ومتحف الشندغة .

هناك العديد من الأسباب المحتملة لتساقط الشعر، سواء كانت خطيرة أو حميدة. وقد يكون الأمر مزعجا للغاية إذا بدأت في ملاحظة المزيد من الشعر على وسادتك أو رؤية بقع صلعاء في رأس المرآة.

ويقول الخبراء إن النبأ السار هو أن هناك أيضا العديد من الحلول لهذه المشكلة المزعجة. وفيما يلي خمسة أسباب شائعة لتساقط الشعر وكيفية إصلاحها.

هناك العديد من الحلول لهذه المشكلة المزعجة

5 أسباب قد تؤدي إلى تساقط الشعر

1. تساقط الشعر الكربي:

تساقط الشعر الكربي، الذي يشار إليه أحيانا باسم التخلص من الإجهاد، هو سبب شائع لتساقط الشعر، كما تقول سوزان بارد، طبيبة الأمراض الجلدية المعتمدة من مجلس الإدارة في Vive Dermatology.

وعندما تمر بفترة شديدة من الإجهاد العاطفي أو الجسدي، ينتقل جسمك إلى وضع البقاء على قيد الحياة. وتقول بارد إنه يوقف الوظائف غير الأساسية للحفاظ على العناصر الغذائية، ونمو الشعر هو شيء يراه جسمك غير ضروري.

لكنك في العادة لن تعاني من تساقط الشعر إلا بعد ثلاثة إلى ستة أشهر من فترة التوتر لأن عامل التوتر يستغرق وقتا لتغيير دورة الشعر.

وتوضح بارد أن هذا يمكن أن يكون ناتجا عن العديد من الضغوطات، مثل: الحمى، والمرض، وضعف الغدة الدرقية، والجراحة، تغيير الدواء، والحمل أو النفاس، والضغوطات النفسية مثل تغيير كبير في الحياة.

وهناك طريقتان لمعالجة تساقط الشعر الناجم عن تساقط الشعر الكربي، كما تقول بارد، بما في ذلك:

-مكملات الشعر البيوتين، وهو نوع من فيتامين B، يمكن أن يساعد في تحسين نمو الشعر.

2. تصفيف الشعر:

اعتماد أنماط التسريحات التي تشد فروة الرأس، مثل الكعكة الضيقة أو ذيل الحصان، تسبب ما يعرف بـ"ثعلبة الشد". وتحدث هذه الحالة لأن الشد المستمر للشعر يمكن أن يسبب تكسر الشعر وكذلك الالتهاب والتندب. ويمكن أن تؤدي ثعلبة الشد في بعض الأحيان إلى تساقط الشعر بشكل دائم من خلال تدمير بصيلات الشعر.

ولمنع المزيد من الضرر وتساقط الشعر، جربي قصات شعر مختلفة أسهل على فروة الرأس وتجنبي استخدام المواد الكيميائية على شعرك.

3. سوء التغذية:

إذا كنت لا تحصل على ما يكفي من العناصر الغذائية من نظامك الغذائي، فقد يؤدي ذلك إلى تساقط الشعر، كما تقول دينا ستراشان، طبيبة الأمراض الجلدية وخبيرة فقدان الشعر في Aglow Dermatology. وهذا أكثر شيوعا عند الأشخاص الذين يعانون من نقص في الزنك والحديد والبروتين.

والبروتين على وجه الخصوص ضروري لنمو الشعر. وإذا كان جسمك يعاني من نقص في البروتين، فسوف يعطي الأولوية لاستخدام البروتين في وظائف الجسم الأساسية أكثر من نمو الشعر.

ويمكن تحسين هذه الحالة من خلال الحصول على الفيتامينات المناسبة للمساعدة في نمو الشعر وسمكه وصحته العامة يمكن أن تحدد اختبارات الدم أي أوجه قصور قد تفسر تساقط شعرك.

4. الثعلبة ذكرية الشكل أو مرض صلع وراثي:

هذه الحالة شائعة للغاية وتصيب الرجال أكثر من النساء. وغالبا ما تكون الثعلبة ذكرية الشكل وراثية وتبدأ عادة في وقت ما بعد البلوغ وقبل سن الأربعين.

وهناك خيارات عدة لعلاج الثعلبة ذكرية الشكل، بما في ذلك:

-العلاجات التي لا تستلزم وصفة طبية، مثل الروجين: وهو علاج موضعي يعمل عن طريق تحفيز بصيلات الشعر وزيادة حجمها وجعل الشعر أكثر كثافة.

-دواء فيناسترايد: وهو دواء يُعطى بوصفة طبية يثبط الهرمون الذي يعيق نمو الشعر. وعادة ما يتم وصف الفيناسترايد للرجال والنساء بعد انقطاع الطمث فقط، نظرا لحقيقة أنه يمكن أن يسبب تشوهات خلقية للنساء في سن الإنجاب.

-البلازما الغنية بالصفائح الدموية (PRP): أثناء إجراء PRP، يتم حقن الصفائح الدموية من دمك في فروة رأسك، ما يساعد في تجديد الأنسجة ونمو الشعر لاحقا.

-زراعة الشعر الجراحية: تتضمن حصاد شعر صحي وإعادة زراعته في مناطق تساقط الشعر.

5. داء الثعلبة:

تقول بارد إن مرضا من أمراض المناعة الذاتية يسمى داء الثعلبة يتسبب في قيام الجسم بمهاجمة خلايا الشعر بشكل خاطئ، ما يؤدي إلى تساقط الشعر.

وتؤثر هذه الحالة عادة، على من لديهم استعداد وراثي للإصابة بهذا المرض، ولكن يمكن أيضًا أن يحدث بسبب الصدمة العاطفية أو الجسدية. وتقول بارد: "عادة ما تظهر على شكل بقع منفصلة من تساقط الشعر على فروة الرأس أو اللحية وقد تتطور إلى الجسم بأكمله في الحالات الشديدة جدا".

وعادة ما ينمو الشعر مرة أخرى في بقع الصلع، لكنه قد يتساقط مجددا.

وبمجرد أن تلاحظ بقعة صلعاء، يجب أن ترى طبيب الأمراض الجلدية، بحسب بارد. ويجب أن يتم تشخيص داء الثعلبة من قبل الطبيب، وفي بعض الأحيان يلزم أخذ خزعة لتأكيد التشخيص. وتشمل العلاجات:

- حقن الستيرويد
- الأدوية الموضعية
- مُعدّلات المناعة الجهازية (الأدوية التي تؤثر على جهاز المناعة بطريقة تُحسّن فرط النشاط الذي قد يسبب المشكلة).

نوع من التمارين قد يزيد من خطر الإصابة بالنوبة القلبية

تعد النوبة القلبية حالة قاتلة، حيث يتم منع إمداد القلب بالدم فجأة. وغالبا ما ينصح خبراء الصحة بالقيام ببعض التمارين للحفاظ على صحة القلب.

ويوصي الخبراء بممارسة التمارين الرياضية بانتظام لتحسين صحة القلب والأوعية الدموية وتقليل مخاطر الإصابة بالنوبات القلبية.

ومع ذلك، هناك نوع من التمارين يمكن أن يزيد من مخاطر الإصابة بهذه الحالة المهددة للحياة. ووفقا لمراجعة نُشرت في مجلة Circulation، فإن الأشخاص الذين يمارسون نشاطا ترفيهيا معتدل الكثافة لمدة 150 دقيقة أسبوعيا لديهم خطر أقل بنسبة 14% للإصابة بأمراض القلب التاجية مقارنة بأولئك الذين لم يبلغوا عن ممارسة الرياضة. ورغم ذلك، قد يكون هناك ارتباط بين ممارسة الرياضة وزيادة خطر الإصابة بأمراض القلب التاجية والنوبات القلبية أيضا.

وهناك أدلة متزايدة على أن المستوى الشديد وطويل الأمد للمجهود قد تزيد من مخاطر الأحداث القلبية الحادة.

ووجدت الدراسات عامل خطر محتمل لأحداث القلب والأوعية الدموية في المستقبل، بالنظر إلى الارتباط المعروف بين فرط النشاط وزيادة مخاطر الإصابة بأمراض القلب والأوعية الدموية.

وفي دراسة نُشرت في US National Library of Medicine National Institutes of Health، تم إجراء مزيد من التحليل للتمرينات الشديدة على الآثار الصحية للقلب والأوعية الدموية.

وأشارت الدراسة إلى أن: "التمارين عالية الكثافة يمكن أن تزيد بشكل حاد، وإن كان عابرا، من خطر السكتة القلبية المفاجئة (SCA) أو الموت القلبي المفاجئ (SCD) لدى الأفراد المصابين بأمراض القلب الكامنة.

كما توصلت دراسة كندية، شملت مشاركين الرياضيين الذين تتراوح أعمارهم بين 12 و45 عاما، إلى أن 74 حالة أصيبت بالسكتة القلبية المفاجئة من بين 18.5 مليون شخص، خلال سنوات من المراقبة، ما أدى إلى حدوث 0.76 حالة لكل 100 ألف رياضي سنويا.

وحدثت 16 حالة سكتة قلبية مفاجئة خلال الرياضات التنافسية، ونجا منها 44%، في حين حدثت 58 حالة خلال رياضات غير تنافسية، ونجا منها 44% أيضا.

وأظهرت الدراسات الحديثة أن حجم المجهود أو شدة التدريبات طويلة المدى مرتبطة بالعديد من حالات سوء التكيف القلبي المحتملة".

وقالت مؤسسة "كليفلاند كلينك" إن التدريبات الشديدة طويلة الأمد والمنافسة في أحداث التحمل يمكن أن تؤدي إلى تلف القلب واضطرابات نظم القلب.

وتابع الموقع الطبي: "الأشخاص الذين يعانون من عوامل الخطر الجينية معرضون بشكل خاص لهذه الحالة. ووجدت دراسة أجريت على عدائي الماراثون أنه حتى بعد الانتهاء من الجري الشديدة، تحتوي عينات دم الرياضيين على مؤشرات حيوية مرتبطة بتلف القلب".

وعلاوة على ذلك، وجدت الأبحاث دليلا على أن التمارين عالية الكثافة يمكن أن تزيد بشكل حاد من خطر السكتة القلبية المفاجئة أو الموت القلبي المفاجئ لدى المصابين بأمراض قلبية كامنة.

ويمكن أن يزيد هذا أيضا من خطر الإصابة باضطرابات ضربات القلب، خاصة بالنسبة للأقلية التي تعاني من اعتلال عضلة القلب الضخامي أو أمراض القلب التاجية

وإذا كانت لديك أعراض أو تاريخ مرضي في القلب أو عوامل خطر للإصابة بأمراض القلب، فاستشر طبيبك قبل البدء في نظام التمرين أو تغييره.

دولة الإمارات العربية المتحدة
وزارة الاقتصاد - إدارة العلامات التجارية

الفجر العدد 13284 بتاريخ 2021/7/6

يعلن قسم العلامات التجارية عن تقدم الوكيل/ راوز أند كومباني انترناشيونال (اوفرسيز) ليمتد (فرع دبي) بطلب لتسجيل العلامة التجارية التالية:

ALWAYS HOME CAM

المودعة تحت رقم: ٣٤٧٤٤١ بتاريخ : ٢١ مارس ٢٠٢١
باسم : امازون تكنولوجيز، إنك.
وعنوانها : ٤١٠ تيري افنيو ان، سياتل، واشنطن ٩٨١٠٩، الولايات المتحدة الامريكية.

وذلك لتمييز البضائع / الخدمات / المنتجات التالية:

الأجهزة والعدد الفوتوغرافية وبالتحديد الكاميرات وكاميرات الفيديو وكاميرات الويب وكاميرات الحركة وعلب (حافظات) معدة لمعدات التصوير وقواعد الكاميرات، الأجهزة والعدد الخاصة بالتسجيل وارسال وإعادة استنطاق الصوت والصورة وأجهزة ارسال الفيديو، أجزاء الحاسوب التشغيلية والبرامج لتشغيل واعادة انتاج وتزامن وتسجيل وتنظيم وتنزيل وتحميل وبث وتدفق واستقبال وتشغيل وعرض ملفات الصور والصوت والفيديو والبيانات، أجهزة الاتصالات اللاسلكية لبث الصور المأخوذة من الكاميرات، الأجهزة المتمثلة بأجهزة التحكم السلكية واللاسلكية والأجهزة المحكمة لكاميرات الفيديو عن بعد والمركبات الجوية دون سائق وبرامج الحاسوب لاستخدامها في مشاركة وارسال البيانات والمعلومات أجهزة مرتبطة بشبكة للمراقبة والتحكم والتشغيل الآلي المنزلي والبيئي، أجهزة وأنظمة الملاحة وتحديد المواقع الإلكترونية للمركبات الجوية من دون سائق وبالتحديد أجهزة الملاحة بنظام تحديد الموقع وأجهزة الاستشعار الالكترونية وأجهزة الارسال والاستقبال اللاسلكية وأجهزة الاتصال اللاسلكية لارسال الصوت والبيانات والصور، اكسسوارات المركبات الجوية من دون سائق وبالتحديد البطاريات وشواحن البطاريات وأجهزة التحكم عن بعد ومحولات الطاقة وموسعات نطاق الإشارة اللاسلكية والاجهزة الالكترونية للتحكم في الطيران والأجهزة الالكترونية لعرض الفيديو، البرامج القابلة للتنزيل لتشغيل وتركيب وفحص وتشخيص وادارة المركبات الجوية من دون سائق، البرامج القابلة للتنزيل وبرامج التطبيقات للهواتف النقالة والمحمولة والحواسيب اللوحية وحواسيب سطح المكتب لتمكين المستخدمين من مراقبة أنظمة أمن المنازل عن بعد للتحكم في المركبات الجوية من دون سائق ولاستخدامها في التخزين الإلكتروني للبيانات، برامج الملاحة العالمي لتحديد المواقع لاستخدامها مع أجهزة وأنظمة أمن المنازل والمركبات الجوية من دون سائق للاستخدام فيما يتصل بالاجهزة المدعمة بالشبكة المعلوماتية للأشياء (آي او تي)، برامج الحاسوب للاستخدام في تتبع ومراقبة موقع ومدى المركبات الجوية من دون سائق فيما يتصل بالاجهزة المدعمة بالشبكة المعلوماتية للأشياء (آي او تي)، الأنظمة الالكترونية والمعدات والأدوات الإلكترونية وبالتحديد برامج محرك السلوك وبرامج محرك تحديد المواقع وأجهزة استشعار تحديد المواقع والبرامج الذكية الديناميكية وأجهزة الاستشعار للمراقبة والتحكم عن بعد في أجهزة وأنظمة الأمن المنزلي والمركبات الجوية من دون سائق، منتجات المراقبة الإلكترونية بالفيديو وبالتحديد المكونات الإلكترونية لأنظمة الأمن، أجهزة استشعار الحركة ومعدات المراقبة وبالتحديد كاميرات فيديو لمراقبة المناطق الداخلية والخارجية للمنازل أو متاجر البيع بالتجزئة أو المكاتب للأمن والمراقبة، برامج الأمن وبالتحديد برامج مراقبة لقطات كاميرات المراقبة وأنظمة الأمن المنزلي، برامج الأمن وبالتحديد برامج التحكم الوصول الى المباني وأنظمة الأمن.
الفئة: ٩

وصف العلامة: العلامة هي عبارة ALWAYS HOME CAM مكتوبة بالأحرف اللاتينية.

رقم الأولوية: ٠٨١٥٧٠ تاريخ الأولوية: ٢٤ سبتمبر ٢٠٢٠
البلد: جامايكا

الاشتراطات: لا يوجد
فعلى من لديه اعتراض على ذلك، التقدم به مكتوبا لقسم العلامات التجارية في وزارة الاقتصاد والتجارة أو إرساله بالبريد المسجل للقسم المشار إليه و ذلك خلال ثلاثين يوما من تاريخ هذا الإعلان.
ادارة العلامات التجارية

دولة الإمارات العربية المتحدة
وزارة الاقتصاد - إدارة العلامات التجارية

الفجر العدد 13284 بتاريخ 2021/7/6

يعلن قسم العلامات التجارية عن تقدم الوكيل/ راوز أند كومباني انترناشيونال (اوفرسيز) ليمتد (فرع دبي) بطلب لتسجيل العلامة التجارية التالية:

luna

المودعة تحت رقم: ٣٤٧٦٣٣ بتاريخ : ٢٣ مارس ٢٠٢١
باسم : امازون تكنولوجيز، إنك.
وعنوانها : ٤١٠ تيري افنيو ان، سياتل، واشنطن ٩٨١٠٩، الولايات المتحدة الامريكية.

وذلك لتمييز البضائع / الخدمات / المنتجات التالية:

برامج الألعاب الإلكترونية وألعاب الفيديو، الأجزاء التشغيلية واكسسوارات الألعاب الإلكترونية وألعاب الفيديو وبالتحديد سماعات الرأس والسماعات وفأرة لأجهزة الحاسوب ولوحات مفاتيح لأجهزة الحاسوب وأجهزة التحكم في الألعاب ومنصات الألعاب، برامج ألعاب الفيديو، برامج الألعاب الإلكترونية، الأجزاء التشغيلية وأجهزة الحاسوب الطرفية للألعاب الإلكترونية وألعاب الفيديو للوصول إلى البيانات والمحتوى ونقلها بين الأجهزة الإلكترونية وشاشات العرض، البرامج التي تربط خوادم الألعاب في السحابة مع الأجزاء التشغيلية واكسسوارات ألعاب الفيديو وبالتحديد سماعات الرأس والسماعات وفأرة لأجهزة الحاسوب ولوحات مفاتيح لأجهزة الحاسوب وأجهزة التحكم في الألعاب ومنصات الألعاب، الأجزاء التشغيلية واكسسوارات ألعاب الفيديو التي تتصل بخوادم الألعاب في السحابة وبالتحديد سماعات الرأس والسماعات وفأرة لأجهزة الحاسوب ولوحات مفاتيح لأجهزة الحاسوب وأجهزة التحكم في الألعاب ومنصات الألعاب، البرامج للوصول إلى الألعاب الإلكترونية وألعاب الفيديو وعرضها ولعبها وإدارتها ومشاركتها وتنزيلها وتحميلها وتوفيرها عبر السحابة، برامج الوصول إلى الألعاب الإلكترونية وألعاب الفيديو الموجودة على السحابة، برامج لألعاب الفيديو وخدمة الاشتراك في الألعاب الإلكترونية، برامج للوصول إلى خدمة الاشتراك في الألعاب الإلكترونية وألعاب الفيديو القائمة على السحابة، برامج الألعاب الإلكترونية وألعاب الفيديو التي يمكن تنزيلها عبر الإنترنت أو شبكة اتصالات أخرى، برامج الألعاب الإلكترونية وبرامج ألعاب الفيديو للاستخدام على الهواتف المحمولة والخلوية، برامج لضغط وفك ضغط البيانات وصور الفيديو المتعلقة بالألعاب الإلكترونية وألعاب الفيديو، أجهزة الألعاب الإلكترونية وألعاب الفيديو التفاعلية، برامج الألعاب التفاعلية، برامج ألعاب الهاتف المحمول، برامج محرك اللعبة، برامج لتدفق محتوى الصوت والفيديو المتعلق بالألعاب الإلكترونية وألعاب الفيديو على الأجهزة الإلكترونية وأجهزة التلفزيون وأجهزة الحاسوب الشخصية والشاشات والأجهزة اللوحية والهواتف المحمولة والشاشات، البضائع الافتراضية القابلة للتنزيل وبالتحديد برمجيات الحاسوب التي تضم أشياء ثلاثية الأبعاد وقوام الالعاب ونماذج البناء والأدوات والمواد الغذائية والعملة النقدية والملابس واكسسوارات الموضة لاستخدامها بالالعاب على الخط مباشرة.

الفئة: ٩
وصف العلامة: العلامة عبارة عن شكل مثلث مكون من ثلاثة سطور و ثلاث دوائر على يسار كلمة LUNA بالإنجليزية

رقم الأولوية: ٩٠٢٠٦٩٦٩ تاريخ الأولوية: ٢٤ سبتمبر ٢٠٢٠
البلد: الولايات المتحدة الأمريكية

الاشتراطات: لا يوجد
فعلى من لديه اعتراض على ذلك، التقدم به مكتوبا لقسم العلامات التجارية في وزارة الاقتصاد والتجارة أو إرساله بالبريد المسجل للقسم المشار إليه و ذلك خلال ثلاثين يوما من تاريخ هذا الإعلان.
ادارة العلامات التجارية

دولة الإمارات العربية المتحدة
وزارة الاقتصاد - إدارة العلامات التجارية

الفجر العدد 13284 بتاريخ 2021/7/6

يعلن قسم العلامات التجارية عن تقدم الوكيل/ راوز أند كومباني انترناشيونال (اوفرسيز) ليمتد (فرع دبي) بطلب لتسجيل العلامة التجارية التالية:

TRAINIUM

المودعة تحت رقم: ٣٥٢١١٩ بتاريخ : ٣٠ مايو ٢٠٢١
باسم : امازون تكنولوجيز، إنك.
وعنوانها : ٤١٠ تيري افنيو ان، سياتل، واشنطن ٩٨١٠٩، الولايات المتحدة الامريكية.

وذلك لتمييز البضائع / الخدمات / المنتجات التالية:

أجزاء الحاسوب التشغيلية لتدريب نماذج التعلم الآلي عبر التطبيقات، أجزاء الحاسوب التشغيلية للتدريب وتسريع نماذج التعلم الآلي للتعرف على الصور ومعالجة اللغة الطبيعية والتعرف على الكلام والترجمة والتخصيص (اضفاء الطابع الشخصي) والكشف عن الاحتيال والتنبؤ والمركبات المستقلة (ذاتية القيادة) ومحركات التوصية، أجزاء الحاسوب التشغيلية لتسريع التعلم الآلي عبر التطبيقات، أجزاء الحاسوب التشغيلية المصممة خصيصا لتسهيل توصيل خدمات الحوسبة السحابية وبالتحديد أشباه الموصلات ورقائق الحاسوب والدارات المتكاملة ووحدات المعالجة المركزية والدارات الإلكترونية والمعالجات الصغيرة، رقائق الحاسوب، وحدات المعالجة المركزية للحاسوب، لوحات الدارات الكهربائية، بطاقات الدارات الإلكترونية، وحدات الدارات المتكاملة، برامج الحاسوب القابلة للتنزيل للإستخدام في تشغيل أشباه الموصلات ورقائق الحاسوب ووحدات المعالجة المركزية، أدوات تطوير برامج الحاسوب القابلة للتنزيل، برامج الحاسوب القابلة للتنزيل لتطوير أجزاء الحاسوب التشغيلية، برامج الحاسوب الثابتة القابلة للتنزيل وبرامج الحاسوب للإستخدام في تشغيل أشباه الموصلات ورقائق الحاسوب ووحدات المعالجة المركزية، برامج الحاسوب القابلة للتنزيل لوظائف الحوسبة السحابية المتقدمة المتمثلة بالتعلم الآلي وتحسين القوة والأداء والتكلفة لخدمات الحوسبة السحابية وتوصيل خدمات الحوسبة السحابية على نطاق واسع، أجزاء الحاسوب التشغيلية لوظائف الحوسبة السحابية المتقدمة المتمثلة بالتعلم الآلي وتحسين القوة والأداء والتكلفة لخدمات الحوسبة السحابية وتوصيل خدمات الحوسبة السحابية على نطاق واسع، برامج الحاسوب القابلة للتنزيل لتشغيل وادارة والتحكم برقائق الحاسوب ووحدات المعالجة المركزية والمعالجات الصغيرة.

الفئة: ٩

وصف العلامة: العلامة هي كلمة TRAINIUM مكتوبة بالأحرف اللاتينية.

رقم الأولوية : ٩٠٣٥٠٨١٠ تاريخ الأولوية: ١ ديسمبر ٢٠٢٠
البلد: الولايات المتحدة الأمريكية

الاشتراطات: لا يوجد
فعلى من لديه اعتراض على ذلك، التقدم به مكتوبا لقسم العلامات التجارية في وزارة الاقتصاد والتجارة أو إرساله بالبريد المسجل للقسم المشار إليه و ذلك خلال ثلاثين يوما من تاريخ هذا الإعلان.
ادارة العلامات التجارية

دولة الإمارات العربية المتحدة
وزارة الاقتصاد - إدارة العلامات التجارية

الفجر العدد 13284 بتاريخ 2021/7/6

يعلن قسم العلامات التجارية عن تقدم الوكيل/ راوز أند كومباني انترناشيونال (اوفرسيز) ليمتد (فرع دبي) بطلب لتسجيل العلامة التجارية التالية:

SAGEMAKER JUMPSTART

المودعة تحت رقم: ٣٥١٩٥١ بتاريخ : ٢٧ مايو ٢٠٢١
باسم : امازون تكنولوجيز، إنك.
وعنوانها : ٤١٠ تيري افنيو ان، سياتل، واشنطن ٩٨١٠٩، الولايات المتحدة الامريكية.

وذلك لتمييز البضائع / الخدمات / المنتجات التالية:

برامج الحاسوب القابلة للتنزيل لبناء النماذج والخوارزميات والتدريب عليها ونشرها وتحسينها في مجال التعلم الآلي، برامج الحاسوب القابلة للتنزيل لنشر نماذج وخوارزميات التعلم الآلي المعدة مسبقًا لتصنيف الصور واكتشاف الأشياء وحالات استخدام نمذجة اللغة، برامج الحاسوب القابلة للتنزيل لتسريع سير عمل التعلم الآلي، أدوات تطوير برامج الحاسوب القابلة للتنزيل لعلماء البيانات، برامج الحاسوب القابلة للتنزيل لتطوير ونشر وتحديث ومراقبة أداء التعلم الآلي والتعلم العميق وتطبيقات الذكاء الاصطناعي

الفئة: ٩

وصف العلامة: العلامة هي عبارة SAGEMAKER JUMPSTART مكتوبة بالأحرف اللاتينية

رقم الأولوية: ٩٠٣٦٥٧٦٤ تاريخ الأولوية: ٨ ديسمبر ٢٠٢٠
البلد: الولايات المتحدة الأمريكية

الاشتراطات: لا يوجد
فعلى من لديه اعتراض على ذلك، التقدم به مكتوبا لقسم العلامات التجارية في وزارة الاقتصاد والتجارة أو إرساله بالبريد المسجل للقسم المشار إليه و ذلك خلال ثلاثين يوما من تاريخ هذا الإعلان.
ادارة العلامات التجارية

دولة الإمارات العربية المتحدة
وزارة الاقتصاد - إدارة العلامات التجارية

الفجر العدد 13284 بتاريخ 2021/7/6

يعلن قسم العلامات التجارية عن تقدم الوكيل/ راوز أند كومباني انترناشيونال (اوفرسيز) ليمتد (فرع دبي) بطلب لتسجيل العلامة التجارية التالية:

luna

المودعة تحت رقم: ٣٤٧٦٠٩ بتاريخ : ٢٣ مارس ٢٠٢١
باسم : امازون تكنولوجيز، إنك.
وعنوانها : ٤١٠ تيري افنيو ان، سياتل، واشنطن ٩٨١٠٩، الولايات المتحدة الامريكية.

وذلك لتمييز البضائع / الخدمات / المنتجات التالية:

خدمات التواصل الاجتماعي في مجال ألعاب الفيديو والألعاب الإلكترونية والألعاب.

الفئة: ٤٥

وصف العلامة: العلامة عبارة عن شكل مثلث مكون من ثلاثة سطور و ثلاث دوائر على يسار كلمة LUNA بالإنجليزية

رقم الأولوية: ٩٠٢٠٦٩٦٩ تاريخ الأولوية: ٢٤ سبتمبر ٢٠٢٠
البلد: الولايات المتحدة الأمريكية

الاشتراطات: لا يوجد
فعلى من لديه اعتراض على ذلك، التقدم به مكتوبا لقسم العلامات التجارية في وزارة الاقتصاد والتجارة أو إرساله بالبريد المسجل للقسم المشار إليه و ذلك خلال ثلاثين يوما من تاريخ هذا الإعلان.
ادارة العلامات التجارية

دولة الإمارات العربية المتحدة
وزارة الاقتصاد - إدارة العلامات التجارية

الفجر العدد 13284 بتاريخ 2021/7/6

يعلن قسم العلامات التجارية عن تقدم الوكيل/ راوز أند كومباني انترناشيونال (اوفرسيز) ليمتد (فرع دبي) بطلب لتسجيل العلامة التجارية التالية:

LULARICH

المودعة تحت رقم: ٣٥١٩٧١ بتاريخ : ٢٧ مايو ٢٠٢١
باسم : امازون تكنولوجيز، إنك.
وعنوانها : ٤١٠ تيري افنيو ان، سياتل، واشنطن ٩٨١٠٩، الولايات المتحدة الامريكية.

وذلك لتمييز البضائع / الخدمات / المنتجات التالية:

الترفيه المتمثل ببرنامج تلفزيوني مسلسل وثائقي مستمر، خدمات الترفيه وبالتحديد برنامج تلفزيوني مستمر يتم تقديمه من خلال التلفزيون والكابل والإنترنت وشبكات الاتصالات اللاسلكية، توفير على الخط مباشرة الكتب الهزلية والروايات المصورة غير القابلة للتنزيل، توفير موقع الكتروني يضم مدونات ومنشورات غير قابلة للتنزيل متمثلة بالكتب والروايات المصورة والمجلات الهزلية والسيناريوهات في مجال الترفيه، توفير موقع الكتروني يضم معلومات الترفيه وعروضًا صوتية ومرئية ونثرية ومنشورات غير قابلة للتنزيل عبر الإنترنت متمثلة بالكتب الخيالية وغير الخيالية والروايات المصورة والمجلات الهزلية كلها في مجال الترفيه، خدمات الترفيه وبالتحديد تنظيم وعقد المسابقات، توفير أخبار ومعلومات الأحداث الجارية في مجال الترفيه المتعلقة بالمسابقات والعروض المرئية والمسموعة والنثرية والمنشورات كلها في مجال الترفيه، توفير مراجعات عبر الإنترنت للعروض التلفزيونية والأفلام، توفير موقع الكتروني للفيديو عند الطلب يضم أفلامًا وأفلامًا سينمائية غير قابلة للتنزيل، توفير موقع الكتروني يضم مقاطع فيديو غير قابلة للتنزيل في مجال الأفلام والبرامج التلفزيونية ومقاطع الفيديو الدعائية حول مواضيع متنوعة، توفير قاعدة بيانات ترفيهية عبر الإنترنت قابلة للبحث فيها عن الموسيقى والأفلام والبرامج التلفزيونية وعروض الوسائط المتعددة غير القابلة للتنزيل في مجال الترفيه والملفات الصوتية المتضمنة الموسيقى والكتب الهزلية والمنشورات للترفيه، وتوفير المعلومات حول الترفيه والافلام والبرامج التلفزيونية عبر شبكات التواصل الاجتماعي.

الفئة: ٤١

وصف العلامة: العلامة هي كلمة LULARICH مكتوبة بالأحرف اللاتينية

الاشتراطات: لا يوجد
فعلى من لديه اعتراض على ذلك، التقدم به مكتوبا لقسم العلامات التجارية في وزارة الاقتصاد والتجارة أو إرساله بالبريد المسجل للقسم المشار إليه و ذلك خلال ثلاثين يوما من تاريخ هذا الإعلان.
ادارة العلامات التجارية

دولة الإمارات العربية المتحدة
وزارة الاقتصاد - إدارة العلامات التجارية

الفجر العدد 13284 بتاريخ 2021/7/6

يعلن قسم العلامات التجارية عن تقدم الوكيل/ راوز أند كومباني انترناشيونال (اوفرسيز) ليمتد (فرع دبي) بطلب لتسجيل العلامة التجارية التالية:

DEVOPS GURU

المودعة تحت رقم: ٣٥١٩٤٩ بتاريخ : ٢٧ مايو ٢٠٢١
باسم : امازون تكنولوجيز، إنك.
وعنوانها : ٤١٠ تيري افنيو ان، سياتل، واشنطن ٩٨١٠٩، الولايات المتحدة الامريكية.

وذلك لتمييز البضائع / الخدمات / المنتجات التالية:

البرامج كخدمة (اس ايه ايه اس) للكشف عن المشكلات التشغيلية في تطبيقات البرامج وتصحيحها وحلها، توفر البرامج كخدمة (اس ايه ايه اس) في الحوسبة السحابية وبالتحديد أدوات البرامج للكشف عن المشكلات التشغيلية في تطبيقات البرامج وتصحيحها وحلها، البرامج كخدمة (اس ايه ايه اس) لمراقبة أداء تطبيقات البرامج وتوفير توصيات لزيادة وقت تشغيل البرامج، الخدمات الاستشارية التكنولوجية في مجال التوافر التشغيلي وموثوقية البرامج، خدمة عمليات التكنولوجيا لتحسين توفر تطبيقات البرامج من خلال الاكتشاف التلقائي للمشكلات التشغيلية وتقديم توصيات بإجراءات المعالجة، توفير منصة قائمة على الشبكة للبحث وتصور وتحليل البيانات لتشغيل تطبيقات البرامج، البرامج كخدمة (اس ايه ايه اس) لتوحيد البيانات المتعلقة بتشغيل تطبيقات البرامج، البرامج كخدمة (اس ايه ايه اس) للكشف التلقائي عن اختلالات التشغيل في تطبيقات البرامج، تصميم وتطوير وتنفيذ البرامج التي تمكن المستخدمين من الكشف عن القضايا التشغيلية في تطبيقات البرامج، صيانة وتحديث تطبيقات البرامج، صيانة وتحديث تطبيقات البرامج المتعلقة بزيادة وقت تشغيل البرامج، الاستشارات حول صيانة وتحديث تطبيقات البرامج، تصحيح أخطاء تطبيقات البرامج للآخرين.

الفئة: ٤٢

وصف العلامة: العلامة هي عبارة DEVOPS GURU مكتوبة بالأحرف اللاتينية.

رقم الأولوية: ٩٠٣٥٠٧٨٧ تاريخ الأولوية: ١ ديسمبر ٢٠٢٠
البلد: الولايات المتحدة الأمريكية

الاشتراطات: لا يوجد
فعلى من لديه اعتراض على ذلك، التقدم به مكتوبا لقسم العلامات التجارية في وزارة الاقتصاد والتجارة أو إرساله بالبريد المسجل للقسم المشار إليه و ذلك خلال ثلاثين يوما من تاريخ هذا الإعلان.
ادارة العلامات التجارية

دولة الإمارات العربية المتحدة
وزارة الاقتصاد - إدارة العلامات التجارية

الفجر العدد 13284 بتاريخ 2021/7/6

يعلن قسم العلامات التجارية عن تقدم الوكيل/ راوز أند كومباني انترناشيونال (اوفرسيز) ليمتد (فرع دبي) بطلب لتسجيل العلامة التجارية التالية:

SITEWISE

المودعة تحت رقم: ٣٥٢١١٥ بتاريخ : ٣٠ مايو ٢٠٢١
باسم : امازون تكنولوجيز، إنك.
وعنوانها : ٤١٠ تيري افنيو ان، سياتل، واشنطن ٩٨١٠٩، الولايات المتحدة الامريكية.

وذلك لتمييز البضائع / الخدمات / المنتجات التالية:

الخدمات التكنولوجية وتحديدا خدمات معالجة البيانات.

الفئة: ٣٥

وصف العلامة: العلامة هي كلمة SITEWISE مكتوبة بالأحرف اللاتينية.

رقم الأولوية: ٩٠٣٥٠٨٠١ تاريخ الأولوية: ١ ديسمبر ٢٠٢٠
البلد: الولايات المتحدة الأمريكية

الاشتراطات: لا يوجد
فعلى من لديه اعتراض على ذلك، التقدم به مكتوبا لقسم العلامات التجارية في وزارة الاقتصاد والتجارة أو إرساله بالبريد المسجل للقسم المشار إليه و ذلك خلال ثلاثين يوما من تاريخ هذا الإعلان.
ادارة العلامات التجارية

دولة الإمارات العربية المتحدة
وزارة الاقتصاد - إدارة العلامات التجارية

الفجر العدد 13284 بتاريخ 2021/7/6

يعلن قسم العلامات التجارية عن تقدم الوكيل/ راوز أند كومباني انترناشيونال (اوفرسيز) ليمتد (فرع دبي) بطلب لتسجيل العلامة التجارية التالية:

luna

المودعة تحت رقم: ٣٤٧٦١٩ بتاريخ : ٢٣ مارس ٢٠٢١
باسم : امازون تكنولوجيز، إنك.
وعنوانها : ٤١٠ تيري افنيو ان، سياتل، واشنطن ٩٨١٠٩، الولايات المتحدة الامريكية.

وذلك لتمييز البضائع / الخدمات / المنتجات التالية:

مزود خدمة التطبيقات (ايه اس بي) متضمنة برامج واجهة برمجة التطبيقات (ايه بي آي) لتخزين ومشاركة وتدفق ألعاب الفيديو والألعاب الإلكترونية والمحتوى والبيانات والمعلومات ذات الصلة، مزود خدمة التطبيقات (ايه اس بي) وبالتحديد استضافة تطبيقات برامج الحاسوب للآخرين في مجال الألعاب، توفير برامج واجهة برمجة التطبيقات (ايه بي آي) مؤقتة غير قابلة للتنزيل عبر الإنترنت تمكن المطورين من دمج محتوى الفيديو والوظائف في تطبيقات البرامج والمواقع الإلكترونية والأجهزة لاستخدامها في الألعاب الإلكترونية وألعاب الفيديو، توفير الاستخدام المؤقت لأدوات تطوير البرامج غير القابلة للتنزيل عبر الإنترنت المتعلقة بألعاب الفيديو والألعاب الإلكترونية، توفير الاستخدام المؤقت لأدوات تطوير البرامج غير القابلة للتنزيل عبر الإنترنت المتعلقة بتصميم ألعاب الفيديو والألعاب الإلكترونية وتطويرها، توفير تطبيقات مؤقتة غير قابلة للتنزيل عبر الإنترنت متضمنة ألعاب الفيديو والألعاب الإلكترونية، توفير برنامج محرك ألعاب فيديو مؤقت غير قابل للتنزيل عبر الإنترنت وبرامج محرك الألعاب الإلكترونية، توفير برامج مؤقتة غير قابلة للتنزيل عبر الإنترنت لألعاب الفيديو والألعاب الإلكترونية عبر السحابة، توفير الاستخدام المؤقت للبرامج غير القابلة للتنزيل عبر الإنترنت للألعاب، توفير برامج مؤقتة غير قابلة للتنزيل عبر الإنترنت لنقل واستقبال ألعاب الفيديو والألعاب الإلكترونية، خدمات تطوير ألعاب الفيديو، خدمات الدعم الفني وبالتحديد البحث عن مشاكل ألعاب الفيديو وبرامج الألعاب الإلكترونية والأجزاء التشغيلية لمعالجتها، توفير استخدام مؤقت لبرامج الحوسبة السحابية غير القابلة للتنزيل عبر الإنترنت لاستخدامها مع ألعاب الفيديو والألعاب الإلكترونية، توفير موقع إلكتروني يضم غرف دردشة ومنتديات عبر الإنترنت للمستخدمين للبحث ونقل الرسائل والنشر والتدوين والمشاركة والمشاهدة والتقييم والنقد والمراجعة والمناقشة والتوصية والتعليق على الأنشطة والأحداث والمحتوى المرئي والمسموع والوسائط المتعددة كلها في مجال الألعاب الإلكترونية والألعاب، توفير برامج عبر الإنترنت تتيح للمستخدمين إنشاء وتحرير وتخزين وتسجيل وإدارة وعرض ووسم ونشر وتنزيل وتحميل وتدفق ونقل وربطها بالمحتوى في شكل صور ومشاهد ومقاطع فيديو وغير ذلك من محتويات المواد السمعية والبصرية والفيديو وكلها في مجال الألعاب الإلكترونية والألعاب، تخزين البيانات الإلكترونية وبالتحديد تخزين وأرشفة البيانات والوسائط الإلكترونية والمحتوى الرقمي المتعلق بألعاب الفيديو والألعاب الإلكترونية، توفير برامج الحاسوب التي تتيح للمستخدمين إدارة ونقل وعرض وإنشاء وتسجيل وتخزين وتحميل وتنزيل ونشر ووسم وربطه بالمحتوى في شكل صور ومشاهد ومقاطع فيديو وغيرها من المحتويات السمعية والبصرية والفيديو المتعلقة بألعاب الفيديو والألعاب الإلكترونية، توفير برامج حاسوب تتيح للمستخدمين إنشاء ألعاب فيديو وألعاب إلكترونية ولعرض أو مشاركة أو تحميل أو نشر أو عرض أو توفير وسائط أو معلومات إلكترونية فيما يتعلق بمجالات الألعاب الإلكترونية، توفير برامج عبر الإنترنت تربط خوادم الألعاب في السحابة بالأجزاء التشغيلية واكسسوارات ألعاب الفيديو وبالتحديد أجهزة التحكم في الألعاب ولوحات المفاتيح وفأرة أجهزة الحاسوب وسماعات الرأس والسماعات ومنصات الألعاب، خدمات المنصة كخدمة (بيه ايه ايه اس) التي تضم منصات برامج الحاسوب للانشاء والتعاون بين الآخرين لانشاء ألعاب وتطبيقات لعب لتحميل ومشاركة أو بخلاف ذلك توفير وسائط الكترونية أو معلومات متعلقة بمجالات اللعب الالكتروني، توفير الاستخدام المؤقت للبرامج غير القابلة للتنزيل والبرامج كخدمة (اس ايه ايه اس) للتدفق والتدفق التفاعلي للالعاب وبطولات ومنافسات الالعاب الالكترونية، خدمات المنصة كخدمة (بيه ايه ايه اس) التي تضم منصات للعب والرياضات الالكترونية، استضافة مناقشات على الخط مباشرة في مجالات اللعب والرياضات الالكترونية والمنافسات، البرامج كخدمة (اس ايه ايه اس) التي تمكن المستخدمين من بث ومشاهدة الالعاب الحية، البرامج كخدمة (اس ايه ايه اس) التي تمكن المستخدمين من التعاون مع الآخرين.

الفئة: ٤٢

وصف العلامة: العلامة عبارة عن شكل مثلث مكون من ثلاثة سطور و ثلاث دوائر على يسار كلمة LUNA بالإنجليزية

رقم الأولوية: ٩٠٢٠٦٩٦٩ تاريخ الأولوية: ٢٤ سبتمبر ٢٠٢٠
البلد: الولايات المتحدة الأمريكية

الاشتراطات: لا يوجد
فعلى من لديه اعتراض على ذلك، التقدم به مكتوبا لقسم العلامات التجارية في وزارة الاقتصاد والتجارة أو إرساله بالبريد المسجل للقسم المشار إليه و ذلك خلال ثلاثين يوما من تاريخ هذا الإعلان.
ادارة العلامات التجارية

دولة الإمارات العربية المتحدة
وزارة الاقتصاد - إدارة العلامات التجارية

الفجر العدد 13284 بتاريخ 2021/7/6

يعلن قسم العلامات التجارية عن تقدم الوكيل/ راوز أند كومباني انترناشيونال (اوفرسيز) ليمتد (فرع دبي) بطلب لتسجيل العلامة التجارية التالية:

AMAZON LOOKOUT

المودعة تحت رقم: ٣٥١٩٧٢ بتاريخ : ٢٧ مايو ٢٠٢١
باسم : امازون تكنولوجيز، إنك.
وعنوانها : ٤١٠ تيري افنيو ان، سياتل، واشنطن ٩٨١٠٩، الولايات المتحدة الامريكية.

وذلك لتمييز البضائع / الخدمات / المنتجات التالية:

جهاز استشعار الذبذبات، أجهزة استشعار الحرارة، الاجهزة المحمولة التي تحتوي على محركات الأقراص الصلبة والبرامج المسجلة المدمجة ومنافذ الاتصال وتخزينها ونقلها ومعالجتها والمخصصة لاستقبال البيانات أو تسجيلها أو إعادة إنتاجها، أجهزة معالجة البيانات الالكترونية، تطبيق الهاتف النقال لمراقبة أداء الآلات وموثوقيتها وبالتحديد الكشف عن أنماط الآلات غير العادية وتقديم إخطار بذلك، تطبيق الهاتف النقال لجدولة وإدارة الصيانة على الأجهزة، تطبيق الهاتف النقال لتركيب أجهزة استشعار للحرارة والاهتزاز على الآلات للكشف عن أعطال الآلات، البرامج لتمكين الصيانة التنبؤية للآلات من خلال الكشف عن إشارات استشعار الحرارة والاهتزاز الصادرة عن الآلات ومعالجتها وتحليلها، واجهة برمجة التطبيقات (ايه بي آي) لبناء وتدريب ونشر نماذج التعلم الآلي على البيانات التشغيلية التي تم جمعها على الآلات، برامج تحليل ومعالجة البيانات، البرامج للوصول إلى موارد الحوسبة السحابية القابلة للتطوير، برامج الحاسوب لتسجيل الأحداث وإعداد التقارير والتحليل وتوليد الإنذار.

الفئة: ٩

وصف العلامة: العلامة هي عبارة AMAZON LOOKOUT مكتوبة بالأحرف اللاتينية

رقم الأولوية: ٩٠٣٥٠٧٩٣ تاريخ الأولوية: ١ ديسمبر ٢٠٢٠
البلد: الولايات المتحدة الأمريكية

الاشتراطات: لا يوجد
فعلى من لديه اعتراض على ذلك، التقدم به مكتوبا لقسم العلامات التجارية في وزارة الاقتصاد والتجارة أو إرساله بالبريد المسجل للقسم المشار إليه و ذلك خلال ثلاثين يوما من تاريخ هذا الإعلان.
ادارة العلامات التجارية

دولة الإمارات العربية المتحدة
وزارة الاقتصاد - إدارة العلامات التجارية

الفجر العدد 13284 بتاريخ 2021/7/6

يعلن قسم العلامات التجارية عن تقدم الوكيل/ راوز أند كومباني انترناشيونال (اوفرسيز) ليمتد (فرع دبي) بطلب لتسجيل العلامة التجارية التالية:

luna

المودعة تحت رقم: ٣٤٧٦١٢ بتاريخ : ٢٣ مارس ٢٠٢١
باسم : امازون تكنولوجيز، إنك.
وعنوانها : ٤١٠ تيري افنيو ان، سياتل، واشنطن ٩٨١٠٩، الولايات المتحدة الامريكية.

وذلك لتمييز البضائع / الخدمات / المنتجات التالية:

تنظيم الاشتراكات في الألعاب والمحتوى السمعبصري وتدفق المحتوى في مجال الألعاب الإلكترونية وألعاب الفيديو، الترويج للألعاب الإلكترونية وألعاب الفيديو للآخرين، تشغيل وتنفيذ وإنشاء والإشراف على برنامج عضوية يتعلق ببرامج ألعاب الحاسوب وبرامج التطبيقات، خدمات متاجر البيع بالتجزئة عبر الإنترنت المتعلقة ببرامج ألعاب الفيديو وبرامج الألعاب الإلكترونية وأدوات البرامج المتعلقة بألعاب الفيديو والألعاب الإلكترونية وبالفيديو والصوت المتعلقين بألعاب الفيديو والألعاب الإلكترونية والأدوات والعناصر التي يتم استخدامها داخل اللعبة والبضائع ذات الصلة، خدمات التوزيع في مجال ألعاب الفيديو وبرامج الألعاب الإلكترونية وأدوات البرامج المتعلقة بألعاب الفيديو والألعاب الإلكترونية والفيديو والصوت المتعلقين بالألعاب الإلكترونية وألعاب الفيديو والأدوات والعناصر المخصصة للاستخدام داخل اللعبة والبضائع ذات الصلة، خدمات متاجر البيع بالتجزئة الرقمية التي تضم البضائع الافتراضية القابلة للتنزيل وغير القابلة للتنزيل المتمثلة بالأدوات والمواد الغذائية والعملة النقدية والملابس واكسسوارات الموضة وأشياء ثلاثية الأبعاد وقوام الالعاب ونماذج البناء لاستخدامها بالالعاب على الخط مباشرة، الرعاية الترويجية للالعاب واللاعبين ومناسبات الالعاب.

الفئة: ٣٥

وصف العلامة: العلامة عبارة عن شكل مثلث مكون من ثلاثة سطور و ثلاث دوائر على يسار كلمة LUNA بالإنجليزية

رقم الأولوية: ٩٠٢٠٦٩٦٩ تاريخ الأولوية: ٢٤ سبتمبر ٢٠٢٠
البلد: الولايات المتحدة الأمريكية

الاشتراطات: لا يوجد
فعلى من لديه اعتراض على ذلك، التقدم به مكتوبا لقسم العلامات التجارية في وزارة الاقتصاد والتجارة أو إرساله بالبريد المسجل للقسم المشار إليه و ذلك خلال ثلاثين يوما من تاريخ هذا الإعلان.

ادارة العلامات التجارية

دولة الإمارات العربية المتحدة
وزارة الاقتصاد - إدارة العلامات التجارية

الفجر العدد 13284 بتاريخ 2021/7/6

يعلن قسم العلامات التجارية عن تقدم الوكيل/ راوز أند كومباني انترناشيونال (اوفرسيز) ليمتد (فرع دبي) بطلب لتسجيل العلامة التجارية التالية:

BABELFISH

المودعة تحت رقم: ٣٥١٦٥٩ بتاريخ : ٢٤ مايو ٢٠٢١
باسم : امازون تكنولوجيز، إنك.
وعنوانها : ٤١٠ تيري افنيو ان، سياتل، واشنطن ٩٨١٠٩، الولايات المتحدة الامريكية.

وذلك لتمييز البضائع / الخدمات / المنتجات التالية:

برامج قاعدة بيانات الحاسوب وبرامج ترحيل قواعد البيانات، برامج ادارة قاعدة البيانات، خادم قاعدة البيانات وإدارة المعاملات والعلائقية وبرامج الترحيل في قواعد البيانات، برنامج تجاوز فشل/اخفاق في قاعدة البيانات، برامج نسخ قواعد البيانات والنسخ الاحتياطي والتخزين، إدارة قواعد البيانات السحابية والتزويد والتكوين والإدارة والتطوير والنشر والمراقبة والاستضافة وبرامج العمليات، أدوات تطوير برامج الحاسوب لخادم قاعدة البيانات وإدارة التعاملات والعلائقية والترحيل في قواعد البيانات، برامج الحاسوب لمشاركة وتوسيع سعة حوسبة قواعد البيانات وترحيل البيانات عبر المنصات.

الفئة: ٩

وصف العلامة: العلامة هي كلمة BABELFISH مكتوبة بالأحرف اللاتينية.

رقم الأولوية: ٩٠٣٥٠٨٢٧ تاريخ الأولوية: ١ ديسمبر ٢٠٢٠
البلد: الولايات المتحدة الأمريكية

الاشتراطات: لا يوجد
فعلى من لديه اعتراض على ذلك، التقدم به مكتوبا لقسم العلامات التجارية في وزارة الاقتصاد والتجارة أو إرساله بالبريد المسجل للقسم المشار إليه و ذلك خلال ثلاثين يوما من تاريخ هذا الإعلان.

ادارة العلامات التجارية

دولة الإمارات العربية المتحدة
وزارة الاقتصاد - إدارة العلامات التجارية

الفجر العدد 13284 بتاريخ 2021/7/6

يعلن قسم العلامات التجارية عن تقدم الوكيل/ راوز أند كومباني انترناشيونال (اوفرسيز) ليمتد (فرع دبي) بطلب لتسجيل العلامة التجارية التالية:

SAGEMAKER JUMPSTART

المودعة تحت رقم: ٣٥١٩٥٣ بتاريخ : ٢٧ مايو ٢٠٢١
باسم : امازون تكنولوجيز، إنك.
وعنوانها : ٤١٠ تيري افنيو ان، سياتل، واشنطن ٩٨١٠٩، الولايات المتحدة الامريكية.

وذلك لتمييز البضائع / الخدمات / المنتجات التالية:

البرامج كخدمة (اس ايه ايه اس) المتضمنة أدوات تطوير لعلماء البيانات في مجال التعلم الآلي، البرامج كخدمة (اس ايه ايه اس) المتضمنة برامج ذات حلول معدة مسبقا لنشر نماذج وخوارزميات في مجال التعلم الآلي، البرامج كخدمة (اس ايه ايه اس) المتضمنة نماذج وخوارزميات التعلم الآلي القابلة للنشر بنقرة واحدة لتصنيف الصور واكتشاف الأشياء وحالات استخدام النماذج اللغوية، البرامج كخدمة (اس ايه ايه اس) المتضمنة برامج لتسريع سير عمل التعلم الآلي، البرامج كخدمة (اس ايه ايه اس) المتضمنة برامج لتطوير ونشر وتحديث ومراقبة أداء التعلم الآلي والتعلم العميق وتطبيقات الذكاء الاصطناعي.

الفئة: ٤٢

وصف العلامة: العلامة هي عبارة SAGEMAKER JUMPSTART مكتوبة بالأحرف اللاتينية

رقم الأولوية: ٩٠٣٦٥٧٦٤ تاريخ الأولوية: ٨ ديسمبر ٢٠٢٠
البلد: الولايات المتحدة الأمريكية

الاشتراطات: لا يوجد
فعلى من لديه اعتراض على ذلك، التقدم به مكتوبا لقسم العلامات التجارية في وزارة الاقتصاد والتجارة أو إرساله بالبريد المسجل للقسم المشار إليه و ذلك خلال ثلاثين يوما من تاريخ هذا الإعلان.

ادارة العلامات التجارية

دولة الإمارات العربية المتحدة
وزارة الاقتصاد - إدارة العلامات التجارية

الفجر العدد 13284 بتاريخ 2021/7/6

يعلن قسم العلامات التجارية عن تقدم الوكيل/ راوز أند كومباني انترناشيونال (اوفرسيز) ليمتد (فرع دبي) بطلب لتسجيل العلامة التجارية التالية:

SAGEMAKER CLARIFY

المودعة تحت رقم: ٣٥١٩٦٠ بتاريخ : ٢٧ مايو ٢٠٢١
باسم : امازون تكنولوجيز، إنك.
وعنوانها : ٤١٠ تيري افنيو ان، سياتل، واشنطن ٩٨١٠٩، الولايات المتحدة الامريكية.

وذلك لتمييز البضائع / الخدمات / المنتجات التالية:

البرامج كخدمة (اس ايه ايه اس) متضمنة أدوات تطوير برامج الحاسوب للمطورين وعلماء البيانات في مجال التعلم الآلي، البرامج كخدمة (اس ايه ايه اس) متضمنة برامج لتطوير ونشر وتحديث ومراقبة أداء التعلم الآلي والتعلم العميق وتطبيقات الذكاء الاصطناعي، البرامج كخدمة (اس ايه ايه اس) متضمنة برامج للكشف عن ومراقبة التحيز الإحصائي في البيانات ونماذج التعلم الآلي وسير العمل.

الفئة: ٤٢

وصف العلامة: العلامة هي عبارة SAGEMAKER CLARIFY مكتوبة بالأحرف اللاتينية

رقم الأولوية: ٩٠٣٦٥٧٦١ تاريخ الأولوية: ٨ ديسمبر ٢٠٢٠
البلد: الولايات المتحدة الأمريكية

الاشتراطات: لا يوجد
فعلى من لديه اعتراض على ذلك، التقدم به مكتوبا لقسم العلامات التجارية في وزارة الاقتصاد والتجارة أو إرساله بالبريد المسجل للقسم المشار إليه و ذلك خلال ثلاثين يوما من تاريخ هذا الإعلان.

ادارة العلامات التجارية

دولة الإمارات العربية المتحدة
وزارة الاقتصاد - إدارة العلامات التجارية

الفجر العدد 13284 بتاريخ 2021/7/6

يعلن قسم العلامات التجارية عن تقدم الوكيل/ راوز أند كومباني انترناشيونال (اوفرسيز) ليمتد (فرع دبي) بطلب لتسجيل العلامة التجارية التالية:

ALWAYS HOME CAM

المودعة تحت رقم: ٣٤٧٤٣٧ بتاريخ : ٢١ مارس ٢٠٢١
باسم : امازون تكنولوجيز، إنك.
وعنوانها : ٤١٠ تيري افنيو ان، سياتل، واشنطن ٩٨١٠٩، الولايات المتحدة الامريكية.

وذلك لتمييز البضائع / الخدمات / المنتجات التالية:

المنصة كخدمة (بي ايه ايه اس) التي تضم برامج حاسوب للاستخدام للاتصال والتحكم بالاجهزة الالكترونية المتصلة في الشبكة المعلوماتية للأشياء (آي أو تي)، البرامج كخدمة (اس ايه ايه اس) التي تضم برامج حاسوب للاتصال وتشغيل وتكامل والتحكم ب وإدارة الأجهزة الالكترونية الاستهلاكية المتصلة بالشبكة، خدمات مزود خدمة التطبيقات (ايه اس بي) التي تضم برامج للتحكم والتكامل وتشغيل والاتصال وادارة أجهزة المعلومات التي تعمل بالتحكم الصوتي وبالتحديد الاجهزة الالكترونية الاستهلاكية الذكية المتصلة بالسحابة والتي تعمل بالتحكم الصوتي، توفير الاستخدام المؤقت للبرامج غير القابلة للتنزيل على الخط لادارة وارسال البيانات، تصميم وتطوير أجزاء الحاسوب التشغيلية وبرامج الحاسوب، استضافة موقع الكتروني للتخزين الالكتروني للبيانات، التخزين الالكتروني للوسائط الالكترونية وبالتحديد الصور والنصوص والصوت وبيانات الفيديو، توفير على الخط مباشرة تطبيق قائم على الانترنت وغير قابل للتنزيل لتمكين المستخدمين من مشاركة الفيديو، توفير بيئة شبكة اتصال على الخط مباشرة تضم تقنية تمكن المستخدمين من مشاركة البيانات، توفير الاستخدام المؤقت للبرامج على الخط مباشرة وغير قابلة للتنزيل لتسجيل واظهار وتخزين ومشاركة وتحليل البيانات، خدمات دعم تقنية المعلومات وبالتحديد خدمات مكتب المساعدة والنصائح التقنية التي تقدم الى المستهلكين عبر الخط الساخن للمساعدة، توفير خدمات الدعم التقني وبالتحديد البحث عن العيوب والمشاكل لعلاج وتشخيص مشاكل برامج الحاسوب في أنظمة شبكات الحاسوب، خدمات النصح والاستشارات المتعلقة بالخدمات سابقة الذكر، البحث واسترجاع المعلومات والمواقع وغيرها من المصادر المتوفرة على شبكات الحاسوب للآخرين، توفير موقع الكتروني يضم تقنية تتيح للمشتركين مشاهدة مقاطع الفيديو غير القابلة للتنزيل من أجهزة مراقبة الأمن السكنية والتجارية عبر شبكات الهاتف المحمول وشبكات الحاسوب والتطبيقات القائمة على الشبكة.

الفئة: ٤٢

وصف العلامة: العلامة هي عبارة ALWAYS HOME CAM مكتوبة بالأحرف اللاتينية.

رقم الأولوية: ٠٨١٥٧٠ تاريخ الأولوية: ٢٤ سبتمبر ٢٠٢٠
البلد: جامايكا

الاشتراطات: لا يوجد
فعلى من لديه اعتراض على ذلك، التقدم به مكتوبا لقسم العلامات التجارية في وزارة الاقتصاد والتجارة أو إرساله بالبريد المسجل للقسم المشار إليه و ذلك خلال ثلاثين يوما من تاريخ هذا الإعلان.

ادارة العلامات التجارية

دولة الإمارات العربية المتحدة
وزارة الاقتصاد - إدارة العلامات التجارية

الفجر العدد 13284 بتاريخ 2021/7/6

يعلن قسم العلامات التجارية عن تقدم الوكيل/ راوز أند كومباني انترناشيونال (اوفرسيز) ليمتد (فرع دبي) بطلب لتسجيل العلامة التجارية التالية:

BABELFISH

المودعة تحت رقم: ٣٥١٦٥٧ بتاريخ : ٢٤ مايو ٢٠٢١
باسم : امازون تكنولوجيز، إنك.
وعنوانها : ٤١٠ تيري افنيو ان، سياتل، واشنطن ٩٨١٠٩، الولايات المتحدة الامريكية.

وذلك لتمييز البضائع / الخدمات / المنتجات التالية:

توفير الوصول إلى قواعد البيانات، نقل معلومات قاعدة البيانات عبر شبكات الاتصالات عن بعد.

الفئة: ٣٨

وصف العلامة: العلامة هي كلمة BABELFISH مكتوبة بالأحرف اللاتينية.

رقم الأولوية: ٩٠٣٥٠٨٢٧ تاريخ الأولوية: ١ ديسمبر ٢٠٢٠
البلد: الولايات المتحدة الأمريكية

الاشتراطات: لا يوجد
فعلى من لديه اعتراض على ذلك، التقدم به مكتوبا لقسم العلامات التجارية في وزارة الاقتصاد والتجارة أو إرساله بالبريد المسجل للقسم المشار إليه و ذلك خلال ثلاثين يوما من تاريخ هذا الإعلان.

ادارة العلامات التجارية

دولة الإمارات العربية المتحدة
وزارة الاقتصاد - إدارة العلامات التجارية

الفجر العدد 13284 بتاريخ 2021/7/6

يعلن قسم العلامات التجارية عن تقدم الوكيل/ راوز أند كومباني انترناشيونال (اوفرسيز) ليمتد (فرع دبي) بطلب لتسجيل العلامة التجارية التالية:

prime

المودعة تحت رقم: ٣٥٠٨٣٢ بتاريخ : ٩ مايو ٢٠٢١
باسم : امازون تكنولوجيز، إنك.
وعنوانها : ٤١٠ تيري افنيو ان، سياتل، واشنطن ٩٨١٠٩، الولايات المتحدة الامريكية.

وذلك لتمييز البضائع / الخدمات / المنتجات التالية:

توصيل البضائع عن طريق الطلب عبر البريد وبالتحديد مواد الرعاية الصحية، والأدوية بوصفة طبية والأدوية التي تباع بدون وصفة طبية للمستهلكين ومقدمي الخدمات والمسؤولين وغيرهم من المشاركين في مجال الرعاية الصحية، خدمات التوزيع وبالتحديد توصيل الادوية بوصفة طبية والأدوية التي لا تستلزم وصفة طبية، تغليف الأدوية للآخرين، تغليف الأدوية، خدمة التغليف الصيدلية التي تعمل على ترتيب أدوية المريض وفرزها وتعبئتها حسب التاريخ والوقت في عبوات فردية.

الفئة: ٣٩

وصف العلامة: العلامة هي كلمة prime مكتوبة بأحرف لاتينية صغيرة حيث رُسم اسفل الكلمة شكل سهم متجه من الحرف p الى الحرف e على شكل ابتسامة

رقم الأولوية: ٨١٩٤٩ تاريخ الأولوية: ١١ نوفمبر ٢٠٢٠
البلد: جامايكا

الاشتراطات: لا يوجد
فعلى من لديه اعتراض على ذلك، التقدم به مكتوبا لقسم العلامات التجارية في وزارة الاقتصاد والتجارة أو إرساله بالبريد المسجل للقسم المشار إليه و ذلك خلال ثلاثين يوما من تاريخ هذا الإعلان.

ادارة العلامات التجارية

دولة الإمارات العربية المتحدة
وزارة الاقتصاد - إدارة العلامات التجارية

الفجر العدد 13284 بتاريخ 2021/7/6

يعلن قسم العلامات التجارية عن تقدم الوكيل/ راوز أند كومباني انترناشيونال (اوفرسيز) ليمتد (فرع دبي) بطلب لتسجيل العلامة التجارية التالية:

AMAZON LOOKOUT

المودعة تحت رقم: ٣٥١٩٧٤ بتاريخ : ٢٧ مايو ٢٠٢١
باسم : امازون تكنولوجيز، إنك.
وعنوانها : ٤١٠ تيري افنيو ان، سياتل، واشنطن ٩٨١٠٩، الولايات المتحدة الامريكية.

وذلك لتمييز البضائع / الخدمات / المنتجات التالية:

البرامج على الخط مباشرة غير القابلة للتنزيل لمراقبة أداء الآلات وموثوقيتها وبالتحديد الكشف عن أنماط الآلات غير العادية وتقديم إخطار بذلك، البرامج على الخط مباشرة غير القابلة للتنزيل لجدولة وإدارة الصيانة على الأجهزة، البرامج على الخط مباشرة غير القابلة للتنزيل لتركيب أجهزة استشعار للحرارة والاهتزاز على الآلات للكشف عن أعطال الآلات، البرامج على الخط مباشرة غير القابلة للتنزيل لتمكين الصيانة التنبؤية للآلات من خلال الكشف عن إشارات استشعار الحرارة والاهتزاز الصادرة عن الآلات ومعالجتها وتحليلها، خدمات البرامج كخدمة (اس ايه ايه اس) متضمنة برامج تحليل ومعالجة البيانات، خدمات البرامج كخدمة (اس ايه ايه اس) متضمنة برامج للوصول إلى موارد الحوسبة السحابية القابلة للتطوير، خدمات البرامج كخدمة (اس ايه ايه اس) متضمنة برامج لتسجيل الأحداث وإعداد التقارير والتحليل وتوليد الإنذار، خدمات البرامج كخدمة (اس ايه ايه اس) متضمنة برامج لمراقبة أجهزة الاستشعار، خدمات البرامج كخدمة (اس ايه ايه اس) متضمنة برامج لصيانة الآلات التنبؤية والاستباقية والوقائية.

الفئة: ٤٢

وصف العلامة: العلامة هي عبارة AMAZON LOOKOUT مكتوبة بالأحرف اللاتينية

رقم الأولوية: ٩٠٣٥٠٧٩٣ تاريخ الأولوية: ١ ديسمبر ٢٠٢٠
البلد: الولايات المتحدة الأمريكية

الاشتراطات: لا يوجد
فعلى من لديه اعتراض على ذلك، التقدم به مكتوبا لقسم العلامات التجارية في وزارة الاقتصاد والتجارة أو إرساله بالبريد المسجل للقسم المشار إليه و ذلك خلال ثلاثين يوما من تاريخ هذا الإعلان.

ادارة العلامات التجارية

دولة الإمارات العربية المتحدة
وزارة الاقتصاد - إدارة العلامات التجارية

الفجر العدد 13284 بتاريخ 2021/7/6

يعلن قسم العلامات التجارية عن تقدم الوكيل/ راوز أند كومباني انترناشيونال (اوفرسيز) ليمتد (فرع دبي) بطلب لتسجيل العلامة التجارية التالية:

BABELFISH

المودعة تحت رقم: ٣٥١٦٥٦ بتاريخ : ٢٤ مايو ٢٠٢١
باسم : امازون تكنولوجيز، إنك.
وعنوانها : ٤١٠ تيري افنيو ان، سياتل، واشنطن ٩٨١٠٩، الولايات المتحدة الامريكية.

وذلك لتمييز البضائع / الخدمات / المنتجات التالية:

تخزين البيانات الإلكترونية، خدمات ترحيل قواعد البيانات، خدمات البرامج كخدمة (اس ايه ايه اس) متضمنة برامج ترحيل قواعد البيانات وادارة وتجاوز فشل/اخفاق ونسخ والنسخ الاحتياطي وتخزين البرامج، خدمات البرامج كخدمة (اس ايه ايه اس) متضمنة برامج لترحيل وإدارة وتزويد والتكوين والإدارة والتطوير والنشر والمراقبة والاستضافة والعمليات لقواعد الحوسبة السحابية، خدمات البرامج كخدمة (اس ايه ايه اس) متضمنة برامج حاسوب لمشاركة وتوسيع سعة حوسبة قواعد البيانات وترحيل البيانات عبر المنصات، استضافة قواعد البيانات للآخرين، الحوسبة السحابية متضمنة برامج لاستخدامها في ادارة قواعد البيانات، الاستضافة السحابية لقواعد البيانات الالكترونية للآخرين، الاستضافة عن بعد لقواعد بيانات للآخرين، تأجير قواعد البيانات الحاسوبية ومرافق التخزين الإلكترونية ذات السعات المتغيرة لأطراف أخرى.

الفئة: ٤٢

وصف العلامة: العلامة هي كلمة BABELFISH مكتوبة بالأحرف اللاتينية.

رقم الأولوية: ٩٠٣٥٠٨٢٧ تاريخ الأولوية: ١ ديسمبر ٢٠٢٠
البلد: الولايات المتحدة الأمريكية

الاشتراطات: لا يوجد
فعلى من لديه اعتراض على ذلك، التقدم به مكتوبا لقسم العلامات التجارية في وزارة الاقتصاد والتجارة أو إرساله بالبريد المسجل للقسم المشار إليه و ذلك خلال ثلاثين يوما من تاريخ هذا الإعلان.

ادارة العلامات التجارية

دولة الإمارات العربية المتحدة
وزارة الاقتصاد - إدارة العلامات التجارية

الفجر العدد 13284 بتاريخ 2021/7/6

يعلن قسم العلامات التجارية عن تقدم الوكيل/ راوز أند كومباني انترناشيونال (اوفرسيز) ليمتد (فرع دبي) بطلب لتسجيل العلامة التجارية التالية:

SAGEMAKER CLARIFY

المودعة تحت رقم: ٣٥١٩٥٦ بتاريخ : ٢٧ مايو ٢٠٢١
باسم : امازون تكنولوجيز، إنك.
وعنوانها : ٤١٠ تيري افنيو ان، سياتل، واشنطن ٩٨١٠٩، الولايات المتحدة الامريكية.

وذلك لتمييز البضائع / الخدمات / المنتجات التالية:

أدوات تطوير برامج الحاسوب القابلة للتنزيل للمطورين ولعلماء البيانات، برامج الحاسوب القابلة للتنزيل لتطوير ونشر وتحديث ومراقبة أداء التعلم الآلي والتعلم العميق وتطبيقات الذكاء الاصطناعي، برامج الحاسوب القابلة للتنزيل لعلماء البيانات للكشف عن ومراقبة التحيز الإحصائي في البيانات ونماذج التعلم الآلي وسير العمل.

الفئة: ٩

وصف العلامة: العلامة هي عبارة SAGEMAKER CLARIFY مكتوبة بالأحرف اللاتينية

رقم الأولوية: ٩٠٣٦٥٧٦١ تاريخ الأولوية: ٨ ديسمبر ٢٠٢٠
البلد: الولايات المتحدة الأمريكية

الاشتراطات: لا يوجد
فعلى من لديه اعتراض على ذلك، التقدم به مكتوبا لقسم العلامات التجارية في وزارة الاقتصاد والتجارة أو إرساله بالبريد المسجل للقسم المشار إليه و ذلك خلال ثلاثين يوما من تاريخ هذا الإعلان.

ادارة العلامات التجارية

دولة الإمارات العربية المتحدة
وزارة الاقتصاد - إدارة العلامات التجارية

الفجر العدد 13284 بتاريخ 2021/7/6

يعلن قسم العلامات التجارية عن تقدم الوكيل/ راوز أند كومباني انترناشيونال (اوفرسيز) ليمتد (فرع دبي) بطلب لتسجيل العلامة التجارية التالية:

LULARICH

المودعة تحت رقم: ٣٥١٩٦٧ بتاريخ : ٢٧ مايو ٢٠٢١
باسم : امازون تكنولوجيز، إنك.
وعنوانها : ٤١٠ تيري افنيو ان، سياتل، واشنطن ٩٨١٠٩، الولايات المتحدة الامريكية.

وذلك لتمييز البضائع / الخدمات / المنتجات التالية:

التسجيلات الصوتية القابلة للتنزيل والمسجلة مسبقًا المتضمنة برامج ترفيهية في مجال الدراما والأفلام الوثائقية، تسجيلات الفيديو المسجلة مسبقًا المتضمنة برامج ترفيهية في مجال الدراما والأفلام الوثائقية، التسجيلات الصوتية والمرئية المسجلة مسبقًا والقابلة للتنزيل المتضمنة برامج ترفيهية في مجال الدراما والأفلام الوثائقية، التسجيلات الصوتية والمرئية المسجلة مسبقًا على صيغة أقراص بصرية وأقراص فيديو رقمية وأقراص مدمجة المتضمنة برامج ترفيهية في مجال الموضوعات ذات الاهتمام العام، وأفلام الصور المتحركة المتضمنة عروض ترفيهية متحركة ومغامرات أكشن وأفلام حركة حية وكوميديا ومسرحيات موسيقية ودراما وأفلام وثائقية.

الفئة: ٩

وصف العلامة: العلامة هي كلمة LULARICH مكتوبة بالأحرف اللاتينية

الاشتراطات: لا يوجد
فعلى من لديه اعتراض على ذلك، التقدم به مكتوبا لقسم العلامات التجارية في وزارة الاقتصاد والتجارة أو إرساله بالبريد المسجل للقسم المشار إليه و ذلك خلال ثلاثين يوما من تاريخ هذا الإعلان.

ادارة العلامات التجارية

دولة الإمارات العربية المتحدة
وزارة الاقتصاد - إدارة العلامات التجارية

الفجر العدد 13284 بتاريخ 2021/7/6

يعلن قسم العلامات التجارية عن تقدم الوكيل/ راوز أند كومباني انترناشيونال (اوفرسيز) ليمتد (فرع دبي) بطلب لتسجيل العلامة التجارية التالية:

SITEWISE

المودعة تحت رقم: ٣٥٢١١٤ بتاريخ : ٣٠ مايو ٢٠٢١
باسم : امازون تكنولوجيز، إنك.
وعنوانها : ٤١٠ تيري افنيو ان، سياتل، واشنطن ٩٨١٠٩، الولايات المتحدة الامريكية.

وذلك لتمييز البضائع / الخدمات / المنتجات التالية:

برامج الحاسوب القابلة للتنزيل للمطورين لجمع وإدارة وتخزين وتنظيم ومعالجة وتحليل ومعاينة وترشيح وتجميع وتحويل ومراقبة بيانات المعدات في أماكن العمل، برامج الحاسوب القابلة للتنزيل للمطورين لجمع وإدارة وتخزين وتنظيم ومعالجة وتحليل و معاينة و ترشيح وتجميع وتحويل ومراقبة البيانات الصناعية ، برامج الحاسوب القابلة للتنزيل لجمع بيانات معدات أماكن العمل وإنشاء تمثيلات افتراضية للمرافق والأصول المادية، برامج الحاسوب القابلة للتنزيل لتخزين البيانات في قاعدة بيانات بتسلسل زمني وإدارة الاستعلامات وتدفق بيانات الشبكة المعلوماتية للأشياء (آي او تي) للوصول إلى معلومات الأصول، برامج الحاسوب القابلة للتنزيل لإنشاء تطبيقات ويب مُدارة بالكامل لتصوير بيانات المعدات التاريخية وفي الوقت الفعلي بدون تشفير، برامج الحاسوب القابلة للتنزيل لتجميع بيانات الأصول لإنشاء تطبيقات مخصصة تعمل على تحسين جودة مخرجات المصنع وزيادة استخدام الأصول وتحديد مشكلات صيانة المعدات، برامج الحاسوب القابلة للتنزيل للاستخدام المحلي للبرامج المعتمدة على السحابة وواجهات برمجة التطبيقات (ايه بيه آي) والبيانات خلال الأوقات التي لا يوجد بها اتصال بالسحابة أو الإنترنت، برامج حاسوب قابلة للتنزيل لترحيل البرامج أو البيانات إلى السحابة ومحليًا لتمكين التشغيل الداخلي المستمر باستخدام البرنامج أو البيانات سواء كان الاتصال بالسحابة موجودًا أم لا، برامج الحاسوب القابلة للتنزيل لإدارة موارد الحاسوب الداخلية والموارد القائمة على السحابة للامتثال للمتطلبات التنظيمية أو الامتثال أو خصوصية التخزين الداخلي للبيانات أو البرامج، برامج الحاسوب القابلة للتنزيل لاستخدامها في تخزين وارسال بيانات الحاسوب وإدارة جهاز الحاسوب، برامج الحاسوب القابلة للتنزيل لتمكين الأجهزة الإلكترونية من العمل والتواصل محليًا مع الاحتفاظ بمزايا التحليلات والخدمات عالية المستوى في السحابة، برامج الحاسوب القابل للتنزيل لجمع البيانات والمعلومات وتحريرها وتنظيمها وتعديلها وتمييزها ونقلها وتخزينها ومشاركتها.

الفئة: ٩

وصف العلامة: العلامة هي كلمة SITEWISE مكتوبة بالأحرف اللاتينية.

رقم الأولوية: ٩٠٣٥٠٨٠١ تاريخ الأولوية: ١ ديسمبر ٢٠٢٠
البلد: الولايات المتحدة الأمريكية

الاشتراطات: لا يوجد
فعلى من لديه اعتراض على ذلك، التقدم به مكتوبا لقسم العلامات التجارية في وزارة الاقتصاد والتجارة أو إرساله بالبريد المسجل للقسم المشار إليه و ذلك خلال ثلاثين يوما من تاريخ هذا الإعلان.

ادارة العلامات التجارية

دولة الإمارات العربية المتحدة
وزارة الاقتصاد - إدارة العلامات التجارية

الفجر العدد 13284 بتاريخ 2021/7/6

يعلن قسم العلامات التجارية عن تقدم الوكيل/ راوز أند كومباني انترناشيونال (اوفرسيز) ليمتد (فرع دبي) بطلب لتسجيل العلامة التجارية التالية:

prime

المودعة تحت رقم: ٣٥٠٨٣٠ بتاريخ : ٩ مايو ٢٠٢١
باسم : امازون تكنولوجيز، إنك.
وعنوانها : ٤١٠ تيري افنيو ان، سياتل، واشنطن ٩٨١٠٩، الولايات المتحدة الامريكية.

وذلك لتمييز البضائع / الخدمات / المنتجات التالية:

إدارة أعمال برامج وخدمات السداد الصيدلية، إدارة الأعمال الصيدلية المخفضة وبرامج الولاء الصيدلية، الاعمال المكتبية، خدمات صيدليات البيع بالتجزئة عبر الإنترنت، خدمات متاجر البيع بالتجزئة عبر الإنترنت في مجالات السلع الطبية والصيدليات والبضائع العامة، خدمات البيع بالتجزئة للمستحضرات الصيدلانية والصحية واللوازم الطبية، الخدمات الصيدلية للطلب عبر البريد، توفير معلومات تسعير الوصفات الطبية عبر الإنترنت، توفير معلومات عن منتجات المستهلك عبر الإنترنت، توفير معلومات عن المنتجات الاستهلاكية عبر الإنترنت لغرض اختيار مواد صيدلانية والأدوية التي لا تحتاج إلى وصفة طبية لتلبية مواصفات المستهلك، توفير معلومات عن منتجات المستهلك عبر الإنترنت في مجال الصيدلة والعافية، خدمات برنامج ولاء العملاء التي تضم مكافآت في شكل أدوية مخفضة وأدوية بوصفات طبية ومنتجات طبية ومنتجات الصحة و العافية، إدارة برنامج التخفيضات، إدارة برنامج التخفيضات لتمكين المشاركين من الحصول على تخفيضات على الأدوية والادوية بالوصفة الطبية والمنتجات الطبية ومنتجات الصحة و العافية، تسويق وتوزيع برنامج يتيح للمشاركين الحصول على تخفيضات على المنتجات الصيدلانية.

الفئة: ٣٥

وصف العلامة: العلامة هي كلمة prime مكتوبة بأحرف لاتينية صغيرة حيث رُسم اسفل الكلمة شكل سهم متجه من الحرف p الى الحرف e على شكل ابتسامة

رقم الأولوية: ٨١٩٤٩ تاريخ الأولوية: ١١ نوفمبر ٢٠٢٠
البلد: جامايكا

الاشتراطات: لا يوجد
فعلى من لديه اعتراض على ذلك، التقدم به مكتوبا لقسم العلامات التجارية في وزارة الاقتصاد والتجارة أو إرساله بالبريد المسجل للقسم المشار إليه و ذلك خلال ثلاثين يوما من تاريخ هذا الإعلان.

ادارة العلامات التجارية

دولة الإمارات العربية المتحدة
وزارة الاقتصاد - إدارة العلامات التجارية

الفجر العدد 13284 بتاريخ 2021/7/6

يعلن قسم العلامات التجارية عن تقدم الوكيل/ راوز أند كومباني انترناشيونال (اوفرسيز) ليمتد (فرع دبي) بطلب لتسجيل العلامة التجارية التالية:

AMAZON LAUNCHPAD

المودعة تحت رقم: ٣٥٢٢٨٤ بتاريخ : ١ يونيو ٢٠٢١
باسم : امازون تكنولوجيز، إنك.
وعنوانها : ٤١٠ تيري افنيو ان، سياتل، واشنطن ٩٨١٠٩، الولايات المتحدة الامريكية.

وذلك لتمييز البضائع / الخدمات / المنتجات التالية:

خدمات محلات البيع بالتجزئة للآخرين على الخط مباشرة (الانترنت) التي تضم مجموعة واسعة من السلع الاستهلاكية، خدمات الإعلان والتسويق للآخرين عبر الإنترنت في مجال السلع الاستهلاكية، تسويق سلع وخدمات الأخرين من خلال عرض منتجات الأخرين وزيادة الوعي وحركة المرور للسلع الاستهلاكية للآخرين، الخدمات الاستشارية في مجال التسويق عبر الإنترنت، خدمات الدعاية والتسويق وبالتحديد الترويج لسلع الأخرين وخدماتهم، بيع المنتجات للآخرين، تقديم خدمات تسويقية لرواد الأعمال والشركات الناشئة والشركات الصغيرة، خدمات تطوير الأعمال وبالتحديد تقديم الدعم لبدء الأعمال التجارية للآخرين، تحسين حركة المرور على الموقع الالكترونية، خدمات التسويق في مجال تحسين حركة المرور على المواقع الالكترونية.

الفئة: ٣٥

وصف العلامة: العلامة هي عبارة AMAZON LAUNCHPAD مكتوبة بالأحرف اللاتينية

رقم الأولوية: ٩٠٣٨٤٧٩٣ تاريخ الأولوية: ١٥ ديسمبر ٢٠٢٠
البلد: الولايات المتحدة الأمريكية

الاشتراطات: لا يوجد
فعلى من لديه اعتراض على ذلك، التقدم به مكتوبا لقسم العلامات التجارية في وزارة الاقتصاد والتجارة أو إرساله بالبريد المسجل للقسم المشار إليه و ذلك خلال ثلاثين يوما من تاريخ هذا الإعلان.

ادارة العلامات التجارية

دولة الإمارات العربية المتحدة
وزارة الاقتصاد - إدارة العلامات التجارية

الفجر العدد 13284 بتاريخ 2021/7/6

يعلن قسم العلامات التجارية عن تقدم الوكيل/ راوز أند كومباني انترناشيونال (اوفرسيز) ليمتد (فرع دبي) بطلب لتسجيل العلامة التجارية التالية:

BABELFISH

المودعة تحت رقم: ٣٥١٦٥٨ بتاريخ : ٢٤ مايو ٢٠٢١
باسم : امازون تكنولوجيز، إنك.
وعنوانها : ٤١٠ تيري افنيو ان، سياتل، واشنطن ٩٨١٠٩، الولايات المتحدة الامريكية.

وذلك لتمييز البضائع / الخدمات / المنتجات التالية:

إدارة وترحيل قواعد البيانات على الإنترنت للآخرين، معالجة البيانات وخدمات الترحيل، تنظيم وترحيل البيانات في قواعد بيانات الحاسوب، تحديث وصيانة البيانات في قواعد البيانات الحاسوبية.

الفئة: ٣٥

وصف العلامة: العلامة هي كلمة BABELFISH مكتوبة بالأحرف اللاتينية.

رقم الأولوية: ٩٠٣٥٠٨٢٧ تاريخ الأولوية: ١ ديسمبر ٢٠٢٠
البلد: الولايات المتحدة الأمريكية

الاشتراطات: لا يوجد
فعلى من لديه اعتراض على ذلك، التقدم به مكتوبا لقسم العلامات التجارية في وزارة الاقتصاد والتجارة أو إرساله بالبريد المسجل للقسم المشار إليه و ذلك خلال ثلاثين يوما من تاريخ هذا الإعلان.

ادارة العلامات التجارية

دولة الإمارات العربية المتحدة
وزارة الاقتصاد - إدارة العلامات التجارية

الفجر العدد 13284 بتاريخ 2021/7/6

يعلن قسم العلامات التجارية عن تقدم الوكيل/ راوز أند كومباني انترناشيونال (اوفرسيز) ليمتد (فرع دبي) بطلب لتسجيل العلامة التجارية التالية:

AMAZON LUNA

المودعة تحت رقم: ٣٤٩٥٢٤ بتاريخ : ٢٠ أبريل ٢٠٢١
باسم : امازون تكنولوجيز، إنك.
وعنوانها : ٤١٠ تيري افنيو ان، سياتل، واشنطن ٩٨١٠٩، الولايات المتحدة الامريكية.

وذلك لتمييز البضائع / الخدمات / المنتجات التالية:

خدمات الترفيه وبالتحديد توفير ألعاب الفيديو والألعاب الإلكترونية عبر الإنترنت، الخدمات الترفيهية وبالتحديد توفير ألعاب الفيديو القائمة على السحابة وخدمة الاشتراك في الألعاب الإلكترونية، الخدمات الترفيهية وبالتحديد توفير المعلومات في مجال ألعاب الفيديو والألعاب الإلكترونية، الخدمات الترفيهية وبالتحديد توفير موقع إلكتروني يضم محتوى الوسائط المتعددة والوسائط الإلكترونية التعليمية والأفلام ومقاطع الفيديو والصور الضوئية والصور والصور الفوتوغرافية والنصوص والمحتوى الذي ينشئه المستخدم والمحتوى الصوتي ومحتوى الألعاب كلها في مجال ألعاب الفيديو والألعاب الإلكترونية، الخدمات الترفيهية وبالتحديد توفير بيئات افتراضية تتعلق بألعاب الفيديو والألعاب الإلكترونية حيث يمكن للمستخدمين التفاعل من أجل الترفيه أو لقضاء وقت الفراغ أو لأغراض ترفيهية.

الفئة: ٤١

وصف العلامة: العلامة هي العبارة AMAZON LUNA مكتوبة بالأحرف اللاتينية.

الاشتراطات: لا يوجد
فعلى من لديه اعتراض على ذلك، التقدم به مكتوبا لقسم العلامات التجارية في وزارة الاقتصاد والتجارة أو إرساله بالبريد المسجل للقسم المشار إليه و ذلك خلال ثلاثين يوما من تاريخ هذا الإعلان.

ادارة العلامات التجارية

دولة الإمارات العربية المتحدة
وزارة الاقتصاد - إدارة العلامات التجارية

الفجر العدد 13284 بتاريخ 2021/7/6

يعلن قسم العلامات التجارية عن تقدم الوكيل/ راوز أند كومباني انترناشيونال (اوفرسيز) ليمتد (فرع دبي) بطلب لتسجيل العلامة التجارية التالية:

prime

المودعة تحت رقم: ٣٥٠٨٢٩ بتاريخ : ٩ مايو ٢٠٢١
باسم : امازون تكنولوجيز، إنك.
وعنوانها : ٤١٠ تيري افنيو ان، سياتل، واشنطن ٩٨١٠٩، الولايات المتحدة الامريكية.

وذلك لتمييز البضائع / الخدمات / المنتجات التالية:

برامج التطبيقات القابلة للتنزيل (تطبيقات)، برامج الحاسوب للوصول إلى المعلومات عبر الإنترنت، برامج الحاسوب للوصول إلى المعلومات عبر الإنترنت المتعلقة ببرامج الصيدلة والصحة والعافية، برامج الحاسوب لطلب ومقارنة أسعار الأدوية المخفضة والادوية بالوصفة الطبية والمنتجات الطبية ومنتجات الصحة و العافية بشكل عام المخفضة، برامج الحاسوب لطلب ومقارنة أسعار الأدوية المخفضة والادوية بالوصفة الطبية والمنتجات الطبية ومنتجات الصحة و العافية بشكل عام المخفضة، برامج الحاسوب لدعم برامج الصحة والعافية، برامج الحاسوب لتسهيل عمليات الشراء المخفضة وبرامج التخفيضات، برامج الحاسوب لتسهيل عمليات الشراء المخفضة وبرامج التخفيض على الأدوية والادوية بالوصفة الطبية والمنتجات الطبية ومنتجات الصحة و العافية، برامج الحاسوب لتسهيل برامج الولاء، برامج الحاسوب لتسهيل برامج الولاء لعملاء الصيدليات، البطاقات الرقمية الأمنة، بطاقات الهدايا المشفرة ، قسائم الهدايا المشفرة

الفئة: ٩

وصف العلامة: العلامة هي كلمة prime مكتوبة بأحرف لاتينية صغيرة حيث رُسم اسفل الكلمة شكل سهم متجه من الحرف p الى الحرف e على شكل ابتسامة

رقم الأولوية: ٨١٩٤٩ تاريخ الأولوية: ١١ نوفمبر ٢٠٢٠
البلد: جامايكا

الاشتراطات: لا يوجد
فعلى من لديه اعتراض على ذلك، التقدم به مكتوبا لقسم العلامات التجارية في وزارة الاقتصاد والتجارة أو إرساله بالبريد المسجل للقسم المشار إليه و ذلك خلال ثلاثين يوما من تاريخ هذا الإعلان.

ادارة العلامات التجارية

دولة الإمارات العربية المتحدة
وزارة الاقتصاد - إدارة العلامات التجارية

الفجر العدد 13284 بتاريخ 2021/7/6

يعلن قسم العلامات التجارية عن تقدم الوكيل/ راوز أند كومباني انترناشيونال (اوفرسيز) ليمتد (فرع دبي) بطلب لتسجيل العلامة التجارية التالية:

ALWAYS HOME CAM

المودعة تحت رقم: ٣٤٧٤٣٩ بتاريخ : ٢١ مارس ٢٠٢١
باسم : امازون تكنولوجيز، إنك.
وعنوانها : ٤١٠ تيري افنيو ان، سياتل، واشنطن ٩٨١٠٩، الولايات المتحدة الامريكية.

وذلك لتمييز البضائع / الخدمات / المنتجات التالية:

مركبات اللعب عن بعد والمركبات ذات النماذج المصغرة وطائرات اللعب التي يتم التحكم فيها عن بعد، لعبة الروبوتات، ألعاب الحركة الإلكترونية، روبوتات الألعاب الإلكترونية التفاعلية وروبوتات الألعاب التي تعمل بالتحكم عن بعد التي تباع كوحدة واحدة، الألعاب الإلكترونية بخلاف المعدة للاستخدام مع أجهزة استقبال التلفزيون فقط، أجهزة للألعاب الإلكترونية بخلاف المعدة للاستخدام مع شاشة عرض خارجية أو شاشة عرض، أجهزة ألعاب الفيديو وبالتحديد عصا التحكم في ألعاب الفيديو، مركبات نموذج لعبة.

الفئة: ٢٨

وصف العلامة: العلامة هي عبارة ALWAYS HOME CAM مكتوبة بالأحرف اللاتينية.

رقم الأولوية: ٠٨١٥٧٠ تاريخ الأولوية: ٢٤ سبتمبر ٢٠٢٠
البلد: جامايكا

الاشتراطات: لا يوجد
فعلى من لديه اعتراض على ذلك، التقدم به مكتوبا لقسم العلامات التجارية في وزارة الاقتصاد والتجارة أو إرساله بالبريد المسجل للقسم المشار إليه و ذلك خلال ثلاثين يوما من تاريخ هذا الإعلان.

ادارة العلامات التجارية

دولة الإمارات العربية المتحدة
وزارة الاقتصاد - إدارة العلامات التجارية

الفجر العدد 13284 بتاريخ 2021/7/6

يعلن قسم العلامات التجارية عن تقدم الوكيل/ راوز أند كومباني انترناشيونال (اوفرسيز) ليمتد (فرع دبي) بطلب لتسجيل العلامة التجارية التالية:

RE:INFORCE

المودعة تحت رقم: ٣٤٧٦٣٦ بتاريخ :٢٣ مارس ٢٠٢١
باسم : امازون تكنولوجيز، إنك.
وعنوانها : ٤١٠ تيري افنيو ان، سياتل، واشنطن ٩٨١٠٩، الولايات المتحدة الامريكية.

وذلك لتمييز البضائع / الخدمات / المنتجات التالية:

توفير المعلومات التقنية والمشورة في مجالات الامتثال والأمن السحابي.

الفئة: ٤٢

وصف العلامة: العلامة هي الكلمة RE:INFORCE مكتوبة بالاحرف اللاتينية حيث كتبت (:) بعد الاحرف (RE)

رقم الأولوية: ٩٠٢٠٣٨٤٧ تاريخ الأولوية: ٢٣ سبتمبر ٢٠٢٠
البلد: الولايات المتحدة الأمريكية

الاشتراطات: لا يوجد
فعلى من لديه اعتراض على ذلك، التقدم به مكتوبا لقسم العلامات التجارية في وزارة الاقتصاد والتجارة أو إرساله بالبريد المسجل للقسم المشار إليه و ذلك خلال ثلاثين يوما من تاريخ هذا الإعلان.

ادارة العلامات التجارية

دولة الإمارات العربية المتحدة
وزارة الاقتصاد - إدارة العلامات التجارية

الفجر العدد 13284 بتاريخ 2021/7/6

يعلن قسم العلامات التجارية عن تقدم الوكيل/ راوز أند كومباني انترناشيونال (اوفرسيز) ليمتد (فرع دبي) بطلب لتسجيل العلامة التجارية التالية:

ALWAYS HOME CAM

المودعة تحت رقم: ٣٤٧٤٣٨ بتاريخ : ٢١ مارس ٢٠٢١
باسم : امازون تكنولوجيز، إنك.
وعنوانها : ٤١٠ تيري افنيو ان، سياتل، واشنطن ٩٨١٠٩، الولايات المتحدة الامريكية.

وذلك لتمييز البضائع / الخدمات / المنتجات التالية:

خدمات الاتصالات عن بعد وبالتحديد خدمات الوصول/الولوج الى الاتصالات عن بعد، خدمات الاتصالات الالكترونية وبالتحديد الارسال الالكتروني للبيانات، الارسال الالكتروني للبيانات والصوت والفيديو والملفات متعددة الوسائط، ارسال الرسائل والصوت والبيانات والفيديو والصور عبر شبكة اتصالات عالمية، خدمات الاتصالات وبالتحديد الاتصالات عبر شبكات ألياف ضوئية وعبر النطاق العريض (البرودباند)، خدمات البث الصوتي، خدمات البث عبر الفيديو، خدمات بث البيانات المتمثلة بارسال البيانات الالكترونية، خدمات الاتصالات عبر الفيديو وبالتحديد ارسال المعلومات عبر أنظمة الاتصال بالفيديو، خدمات الاتصال الهاتفي عبر الفيديو، خدمات اتصال البيانات وبالتحديد ارسال الصوت والصوتيات والصور البصرية والبيانات عبر شبكات الاتصالات عن بعد وشبكات الاتصالات اللاسلكية والانترنت وشبكات خدمات المعلومات وشبكات البيانات، خدمات تدفق البيانات، توفير الاتصالات الصوتية عبر الانترنت، خدمات النصح والاستشارات المتعلقة بالخدمات سابقة الذكر

الفئة: ٣٨

وصف العلامة: العلامة هي عبارة ALWAYS HOME CAM مكتوبة بالأحرف اللاتينية.

رقم الأولوية: ٠٨١٥٧٠ تاريخ الأولوية: ٢٤ سبتمبر ٢٠٢٠
البلد: جامايكا

الاشتراطات: لا يوجد
فعلى من لديه اعتراض على ذلك، التقدم به مكتوبا لقسم العلامات التجارية في وزارة الاقتصاد والتجارة أو إرساله بالبريد المسجل للقسم المشار إليه و ذلك خلال ثلاثين يوما من تاريخ هذا الإعلان.

ادارة العلامات التجارية

دولة الإمارات العربية المتحدة
وزارة الاقتصاد - إدارة العلامات التجارية

الفجر العدد 13284 بتاريخ 2021/7/6

يعلن قسم العلامات التجارية عن تقدم الوكيل/ راوز أند كومباني انترناشيونال (اوفرسيز) ليمتد (فرع دبي) بطلب لتسجيل العلامة التجارية التالية:

luna

المودعة تحت رقم: ٣٤٧٦١٠ بتاريخ : ٢٣ مارس ٢٠٢١
باسم : امازون تكنولوجيز، إنك.
وعنوانها : ٤١٠ تيري افنيو ان، سياتل، واشنطن ٩٨١٠٩، الولايات المتحدة الامريكية.

وذلك لتمييز البضائع / الخدمات / المنتجات التالية:

خدمات الترفيه وبالتحديد توفير ألعاب الفيديو والألعاب الإلكترونية عبر الإنترنت، الخدمات الترفيهية وبالتحديد توفير ألعاب الفيديو القائمة على السحابة وخدمة الاشتراك في الألعاب الإلكترونية، الخدمات الترفيهية وبالتحديد توفير المعلومات في مجال ألعاب الفيديو والألعاب الإلكترونية، الخدمات الترفيهية وبالتحديد توفير موقع إلكتروني يضم محتوى الوسائط المتعددة والوسائط الإلكترونية التعليمية والأفلام ومقاطع الفيديو والصور الضوئية والصور والصور الفوتوغرافية والنصوص والمحتوى الذي ينشئه المستخدم والمحتوى الصوتي ومحتوى الألعاب كلها في مجال ألعاب الفيديو والألعاب الإلكترونية، الخدمات الترفيهية وبالتحديد توفير بيئات افتراضية تتعلق بألعاب الفيديو والألعاب الإلكترونية حيث يمكن للمستخدمين التفاعل من أجل الترفيه أو لقضاء وقت الفراغ أو لأغراض ترفيهية، الخدمات الترفيهية وبالتحديد توفير المعلومات في مجال الالعاب.

الفئة: ٤١

وصف العلامة: العلامة عبارة عن شكل مثلث مكون من ثلاثة سطور و ثلاث دوائر على يسار كلمة LUNA بالإنجليزية

رقم الأولوية: ٩٠٢٠٦٩٦٩ تاريخ الأولوية: ٢٤ سبتمبر ٢٠٢٠
البلد: الولايات المتحدة الأمريكية

الاشتراطات: لا يوجد
فعلى من لديه اعتراض على ذلك، التقدم به مكتوبا لقسم العلامات التجارية في وزارة الاقتصاد والتجارة أو إرساله بالبريد المسجل للقسم المشار إليه و ذلك خلال ثلاثين يوما من تاريخ هذا الإعلان.

ادارة العلامات التجارية

دولة الإمارات العربية المتحدة
وزارة الاقتصاد - إدارة العلامات التجارية

الفجر العدد 13284 بتاريخ 2021/7/6

يعلن قسم العلامات التجارية عن تقدم الوكيل/ راوز أند كومباني انترناشيونال (اوفرسيز) ليمتد (فرع دبي) بطلب لتسجيل العلامة التجارية التالية:

ALWAYS HOME CAM

المودعة تحت رقم: ٣٤٧٤٤٤ بتاريخ : ٢١ مارس ٢٠٢١
باسم : امازون تكنولوجيز، إنك.
وعنوانها : ٤١٠ تيري افنيو ان، سياتل، واشنطن ٩٨١٠٩، الولايات المتحدة الامريكية.

وذلك لتمييز البضائع / الخدمات / المنتجات التالية:

مركبات التحكم عن بعد بخلاف الألعاب وبالتحديد المركبات الجوية من دون سائق والأجزاء ذات الصلة بها وبالتحديد المراوح الدافعة وحواجز المروحة الدافعة وأنظمة الهبوط المكونة من معدات الهبوط وعجلات معدات الهبوط والمثبتات وعوازل الاهتزاز، طائرات بدون طيار للكاميرات.

الفئة: ١٢

وصف العلامة: العلامة هي عبارة ALWAYS HOME CAM مكتوبة بالأحرف اللاتينية.

رقم الأولوية: ٠٨١٥٧٠ تاريخ الأولوية: ٢٤ سبتمبر ٢٠٢٠
البلد: جامايكا

الاشتراطات: لا يوجد
فعلى من لديه اعتراض على ذلك، التقدم به مكتوبا لقسم العلامات التجارية في وزارة الاقتصاد والتجارة أو إرساله بالبريد المسجل للقسم المشار إليه و ذلك خلال ثلاثين يوما من تاريخ هذا الإعلان.

ادارة العلامات التجارية

دولة الإمارات العربية المتحدة
وزارة الاقتصاد - إدارة العلامات التجارية

الفجر العدد 13284 بتاريخ 2021/7/6

يعلن قسم العلامات التجارية عن تقدم الوكيل/ راوز أند كومباني انترناشيونال (اوفرسيز) ليمتد (فرع دبي) بطلب لتسجيل العلامة التجارية التالية:

RE:INFORCE

المودعة تحت رقم: ٣٤٧٦٣٥ بتاريخ :٢٣ مارس ٢٠٢١
باسم : امازون تكنولوجيز، إنك.
وعنوانها : ٤١٠ تيري افنيو ان، سياتل، واشنطن ٩٨١٠٩، الولايات المتحدة الامريكية.

وذلك لتمييز البضائع / الخدمات / المنتجات التالية:

تنظيم وعقد المؤتمرات التعليمية في مجالات الامتثال والأمن السحابي، الخدمات التعليمية وبالتحديد توفير العروض الحية وعلى الخط مباشرة والندوات والحصص وورشات العمل والندوات في مجالات الامتثال والأمن السحابي، تنظيم وعقد مؤتمرات الاعمال في مجالات الامتثال والأمن السحابي.

الفئة: ٤١

وصف العلامة: العلامة هي الكلمة RE:INFORCE مكتوبة بالاحرف اللاتينية حيث كتبت (:) بعد الاحرف (RE)

رقم الأولوية: ٩٠٢٠٣٨٤٧ تاريخ الأولوية: ٢٣ سبتمبر ٢٠٢٠
البلد: الولايات المتحدة الأمريكية

الاشتراطات: لا يوجد
فعلى من لديه اعتراض على ذلك، التقدم به مكتوبا لقسم العلامات التجارية في وزارة الاقتصاد والتجارة أو إرساله بالبريد المسجل للقسم المشار إليه و ذلك خلال ثلاثين يوما من تاريخ هذا الإعلان.

ادارة العلامات التجارية

دولة الإمارات العربية المتحدة
وزارة الاقتصاد - إدارة العلامات التجارية

الفجر العدد 13284 بتاريخ 2021/7/6

يعلن قسم العلامات التجارية عن تقدم الوكيل/ راوز أند كومباني انترناشيونال (اوفرسيز) ليمتد (فرع دبي) بطلب لتسجيل العلامة التجارية التالية:

luna

المودعة تحت رقم: ٣٤٧٦٢٣ بتاريخ : ٢٣ مارس ٢٠٢١
باسم : امازون تكنولوجيز، إنك.
وعنوانها : ٤١٠ تيري افنيو ان، سياتل، واشنطن ٩٨١٠٩، الولايات المتحدة الامريكية.

وذلك لتمييز البضائع / الخدمات / المنتجات التالية:

توفير خدمات الألعاب الإلكترونية والألعاب القائمة على الاشتراك والمقدمة عبر الإنترنت أو شبكة اتصالات أخرى، توفير خدمات الألعاب الإلكترونية والألعاب القائمة على الاشتراك والمقدمة عبر السحابة، خدمات البث عبر الإنترنت المتعلقة بألعاب الفيديو والألعاب الإلكترونية المقدمة عبر السحابة، التدفق الإلكتروني ونقل وتسليم المحتوى المرئي والصوتي ومتعدد الوسائط المتعلق بألعاب الفيديو والألعاب الإلكترونية عبر السحابة، التدفق والإرسال الإلكتروني لمحتوى الوسائط الرقمية عبر شبكات الحاسوب القائمة على السحابة، البث الإلكتروني والتحويل وبث والتوصيل والاتصال وتدفق وحدة التحكم في الألعاب الإلكترونية وألعاب الفيديو وبيانات إدخال اللعبة بين وحدة التحكم في اللعبة وخوادم الألعاب القائمة على السحابة، التدفق الإلكتروني وبث وتوصيل المحتوى المرئي والمسموع والمتعدد الوسائط المتعلق بألعاب الفيديو والألعاب الإلكترونية عبر الإنترنت أو شبكة اتصالات أخرى، خدمات البث عبر الإنترنت المتعلقة بألعاب الفيديو والألعاب الإلكترونية المقدمة عبر الإنترنت أو شبكة اتصالات أخرى، توفير غرف الدردشة والمنتديات عبر الإنترنت للمستخدمين للبحث والمشاركة والمشاهدة ونقل الرسائل والمدونة والنشر والنقد والتقييم والمراجعة والمناقشة والتوصية والتعليق على الأنشطة والأحداث والمحتوى المرئي ومتعدد الوسائط كلها في مجال ألعاب الفيديو والألعاب الكهربائية عبر الإنترنت أو شبكات الاتصالات الأخرى، التدفق الإلكتروني وبث وتوصيل المحتوى المرئي والمسموع والمتعدد الوسائط المتعلق بألعاب الفيديو والألعاب الإلكترونية المقدمة من خلال الاشتراك، الارسال الالكتروني وتدفق محتويات الوسائط الرقمية للآخرين عبر شبكات الحاسوب القائمة على السحابة، خدمات بث الفيديو تحت الطلب في مجالات الالعاب.

الفئة: ٣٨

وصف العلامة: العلامة عبارة عن شكل مثلث مكون من ثلاثة سطور و ثلاث دوائر على يسار كلمة LUNA بالإنجليزية

رقم الأولوية: ٩٠٢٠٦٩٦٩ تاريخ الأولوية: ٢٤ سبتمبر ٢٠٢٠
البلد: الولايات المتحدة الأمريكية

الاشتراطات: لا يوجد
فعلى من لديه اعتراض على ذلك، التقدم به مكتوبا لقسم العلامات التجارية في وزارة الاقتصاد والتجارة أو إرساله بالبريد المسجل للقسم المشار إليه و ذلك خلال ثلاثين يوما من تاريخ هذا الإعلان.

ادارة العلامات التجارية

العالمية للصناعة والتصنيع تدعو قادة القطاعين الصناعي والتكنولوجي لمناقشة مستقبل سوق الرقمنة العالمي

•• دبي–وام

تستضيف القمة العالمية للصناعة والتصنيع في دورتها الرابعة نخبة من قادة القطاعين الصناعي والتكنولوجي العالميين في دولة الإمارات لمناقشة مستقبل القطاعين الصناعي والتكنولوجي وأبرز التوجهات والتحديات التي يشهدها القطاعان، خاصة في ظل التوجه المتنامي للرقمنة وتبني تقنيات الثورة الصناعية الرابعة في الأعمال.

ويسلط برنامج القمة الضوء على أهمية تطبيقات الذكاء الاصطناعي والبيانات الضخمة وتقنيات الاتصالات، وتعزيز التواصل والتكامل بين البشر والآلات، وتوظيف الابتكار في الأعمال التجارية، وتطوير المهارات، والارتقاء بالمجتمعات.

ووفق التقرير الصادر عن شركة البيانات الدولية، فإنه من المتوقع أن يصل حجم الاستثمارات في الرقمنة إلى 6.8 تريليون دولار بين عامي 2020 و2023، مدفوعةً بالتوجه المتنامي لتوظيف تقنيات الثورة الصناعية الرابعة في الأعمال والطلب المتزايد على الحلول الرقمية والخدمات السحابية.

ويشير التقرير إلى أن الأعمال والصناعات التي توظف الرقمنة في أعمالها ستساهم بما نسبته 65% من الناتج المحلي الإجمالي العالمي بحلول العام 2022. وتقام الدورة الرابعة من القمة تحت عنوان "الارتقاء بالمجتمعات .. توظيف التقنيات الرقمية لتحقيق الازدهار"، وتستضيف قادة القطاعين الصناعي والتكنولوجي العالميين من الشركات الخاصة والحكومات، وكبار الخبراء وشركاء الأبحاث ومنظمات المجتمع المدني لمناقشة الدور الذي يلعبه التقدم في مجال توظيف البيانات الضخمة وتقنيات الاتصالات المتقدمة في إعادة صياغة مستقبل سلاسل التوريد، والصناعات الخضراء، والطاقة المستدامة، وتغير المناخ، وصياغة السياسات، ودعم وتطوير الاقتصادات العالمية.

وقال بدر سليم سلطان العلماء، رئيس اللجنة التنظيمية للقمة العالمية للصناعة والتصنيع: يشهد عالمنا ثورة هائلة تقودها البيانات الضخمة، وتعمل الشركات والصناعات في جميع أنحاء العالم على تعزيز استثماراتها في الرقمنة وتوظيف تقنيات الثورة الصناعية الرابعة لتواكب المستقبل، ويتزايد التركيز على توظيف تطبيقات الذكاء الاصطناعي والبيانات الضخمة لدفع عجلة نمو الأعمال وتعزيز الاتصالات، مما سيحدث نقلة نوعية في كل جانب من جوانب النمو الصناعي والاقتصادي وسيساهم في تسريعه، وتلعب القمة العالمية للصناعة والتصنيع دورًا حيويًا كمنصة عالمية تجمع قادة القطاعين الصناعي التكنولوجي لمناقشة التوجهات المستقبلية ولتشجيع الشركات والحكومات على توظيف التقنيات المتقدمة في أعمالها وفي استراتيجياتها ورؤيتها المستقبلية واستعراض الحلول التي ستمكنها من تحقيق هذا الهدف.

وسيركز جدول أعمال القمة على مناقشة التوجهات الجديدة التي ستعزز التواصل والتكامل بين البشر والآلات، مدعوما بالتقدم الكبير في مجالات الذكاء الاصطناعي، وإنترنت الأشياء، والحوسبة السحابية، وشبكات الجيل الخامس. كما تنظم القمة جلسات خاصة لمناقشة موضوعات مثل حكومات ومجتمعات المستقبل، والمصانع الذكية والمصانع المتقدمة، وتمكين التجارة العادلة في الاقتصاد الرقمي، وتعزيز تبني الرقمنة في الأعمال، وتدريب الموظفين وتطوير مهاراتهم، وتوظيف الاقتصاد القائم على تعزيز خبرات المستهلكين، والتوعية بالجهود المبذولة لاعتماد التصنيع الأخضر ودوره في خفض الانبعاثات الضارة وتحقيق التوازن البيئي ومستقبل الطاقة المتجددة. وتعقد القمة أيضًا ثلاث جلسات خاصة تحت عنوان "جلسات الأعمال العالمية" للبحث في الدور الذي تلعبه التقنيات الرقمية في تعزيز الازدهار في إفريقيا والشرق الأوسط، وتسليط الضوء على التحديات والفرص التي تواجه القطاع الصناعي في أوروبا وأمريكا الشمالية، والتوجه المتنامي نحو الاستثمارات "الخضراء"، واستراتيجيات التنمية المختلفة في أمريكا اللاتينية ومنطقة جنوب شرق آسيا، ودور الاتصال الرقمي في تحقيق التكامل العالمي. وتستضيف القمة كذلك جلسة خاصة تركز على دولة الإمارات بصفتها الدولة المستضيفة للقمة، والهدف من الاستراتيجية الصناعية التي أطلقتها الدولة مؤخرًا، "مشروع 300 مليار"، ودورها في تعزيز مكانة الإمارات ودعم جهودها في تنويع اقتصادها خلال العقود الثلاثة المقبلة.

وقال المهندس ساعد العوضي، المدير التنفيذي لمؤسسة دبي لتنمية الصناعة والصادرات، إحدى مؤسسات اقتصادية دبي والمسؤولة عن الترويج لقطاع التصدير المحلي وتطوير القطاع الصناعي في دبي : نعيش مرحلة يشهد فيها القطاع الصناعي نقلة نوعية بالغة الأهمية، حيث يتزايد إقبال المؤسسات العالمية والشركات الصناعية على تبني تقنيات الثورة الصناعية الرابعة في أعمالها، وقد أدرك الجميع اليوم أن التقنيات المتقدمة تساهم بشكل ملحوظ في تحقيق النمو الصناعي وتحقيق فوائد هائلة للمجتمعات في جميع أنحاء العالم، ويتوجب على الشركات الخاصة والحكومات تعزيز التعاون العالمي وإنشاء شراكات استراتيجية طويلة الأجل لتعزيز الابتكار والتصدي للتحديات الاجتماعية والاقتصادية والبيئية المعقدة التي يواجهها عالمنا اليوم. وأضاف العوضي : توفر القمة العالمية للصناعة والتصنيع فرصة فريدة لنخبة الخبراء العالميين وقادة القطاعين الصناعي والتكنولوجي للحوار والعمل المشترك لبناء اقتصاد عالمي أكثر ابتكارا واستدامة وقدرة على التكيف مع المستجدات، وتعكس القمة رؤية دولة الإمارات الهادفة للارتقاء بالمجتمعات الإنسانية وتحقيق الازدهار العالمي. وتسلط الجلسات الرئيسية للقمة الضوء على ضرورة تعزيز التعاون والتواصل ودوره في إنشاء أنظمة اقتصادية عالمية قوية، فيما ستركز النقاشات التي ستعقد في قاعة "الخطط الاستراتيجية" في القمة على تعزيز الاتصال وتحقيق الشمولية والاستدامة والتنوع في القطاع الصناعي .. وتستضيف قاعة "الابتكار" في القمة نقاشات حول أحدث التوجهات الرقمية المتبعة في تكنولوجيا المعلومات والاتصالات والتي تساهم في تسهيل سير العمليات عبر سلسلة القيمة وتمكن المؤسسات من الاستعداد للمرحلة المقبلة من النمو الصناعي. وتتطرق الدورة الرابعة من القمة لبحث العديد من الموضوعات الملحة، بما في ذلك تعزيز التواصل في القطاع الصحي ورفع مستوى السلامة في مواقع العمل من خلال توظيف تقنيات الثورة الصناعية الرابعة، وحلول الطاقة حسب الطلب / الطاقة كخدمة/، والدور القيادي للمرأة، والحوسبة الكمية، وتقنيات النماذج الرقمية /التوائم الرقمية/، وتحليل البيانات الضخمة، والتقنيات الافتراضية، وغيرها من الموضوعات.

وقالت أيومي مور أوكي، المؤسس والرئيس التنفيذي لمنظمة "المرأة والتكنولوجيا"، وأحد المتحدثين المشاركين في القمة: بدأنا نشهد توجه أعداد أكبر من النساء للعمل في مختلف القطاعات والصناعات، خاصة وأن هذه الصناعات باتت أكثر تنوعًا وأكثر ميلًا للاعتماد على التقنيات المتقدمة، مما يمكن المرأة من العمل في هذه القطاعات وتحقيق التميز فيها، ويسعدني أن أشارك في نشاطات الدورة الرابعة من القمة العالمية للصناعة والتصنيع وأن أساهم في تشكيل رؤية مشتركة لتطوير مستقبل أفضل للجميع، وكلي ثقة بأن الدورة الرابعة للقمة ستوفر فرصة مثالية لتقييم مدى التقدم الذي حققناه حتى الآن كمجتمع عالمي واحد، وتحديد المجالات التي يتوجب التركيز عليها والتحديات التي يجب معالجتها في السنوات القادمة.

وتقام الدورة الرابعة من القمة العالمية للصناعة والتصنيع في مركز معارض إكسبو 2020 بدبي، وتستمر لمدة أسبوع في الفترة ما بين 22 و27 نوفمبر 2021 .. وتعقد القمة العديد من النشاطات، بما ذلك جلسات النقاش والكلمات الرئيسية والجلسات التفاعلية والمقابلات مع مجموعة من أبرز القيادات والشخصيات العالمية، يتبعها عقد مجموعات عمل وورش وجلسات نقاش داعمة للشباب ونشاطات خاصة بمبادرات القمة العالمية للصناعة والتصنيع، مثل مبادرة محمد بن راشد للازدهار العالمي. كما تستضيف القمة بدورتها الرابعة نشاطات مصاحبة ومؤتمرات تركز على تعزيز الروابط التجارية والعلاقات الثنائية بين مختلف الدول، وتوظيف الابتكار لإيجاد الحلول للتحديات الاجتماعية والاقتصادية التي يشهدها العالم اليوم، والدفع نحو تبني توليد الطاقة المتجددة من أجل بيئة أنظف وأكثر استدامة .. وتنظم القمة أيضًا معرضًا صناعيًا قائم على التكنولوجيا في الإمارات، والذي يستعرض أحدث الابتكارات والحلول في مجال التكنولوجيا والصناعة، مع تسليط الضوء على حملة التي تشرف عليها حكومة الإمارات وتحمل شعار "اصنع في الإمارات».

طيران الإمارات الأولى عالميا في إطلاق حل جديد للدفع

•• دبي–وام

أطلقت طيران الإمارات وسيلة دفع جديدة قائمة على الحساب لشراء تذاكر الطيران والحل الجديد "إيميريتس باي Emirates Pay» متاح الآن لعملاء طيران الإمارات في ألمانيا والمملكة المتحدة الذين يشترون التذاكر عبر الموقع emirates.com.

وتعد طيران الإمارات أول ناقلة جوية على مستوى العالم تطلق هذا الأسلوب البديل للدفع مدعوما بحل موثوق تم تطويره مع الاتحاد الدولي للنقل الجوي "أياتا" بالشراكة مع دويتشه بنك.

وأعرب مايكل دورسام المسؤول المالي في طيران الإمارات عن سعادته بأن تكون طسران الامارات أول ناقلة جوية تطرح هذا الحل الجديد للعملاء ..

وقال " نسعى دائماً إلى تقديم أفضل التجارب والخيارات والراحة لهم في كل مراحل السفر ويستفيد من هذه الخدمة السهلة والآمنة العملاء الذين لا يستخدمون بطاقة ائتمانية والأشخاص الذين يقومون بالدفع المباشر لمشترياتهم الأخرى ونحن نبحث دائما عن أحدث الابتكارات في مجال حلول الشراء لتقديم خيارات أكثر أمانا لعملائنا في الأسواق المختلفة».

من جانبه قال كريستوف هوفمان الرئيس العالمي لحلول الشركات والدفع في دويتشه بنك.. إن طيران الإمارات التي رسخت مكانتها دوليا كإحدى أفضل الناقلات الجوية في العالم هي الأولى التي طرحت حل الدفع الجديد لعملائها "الإمارات بيي" هو حل إيجابي يعكس التعافي من كوفيد-19 كما يؤكد سعي طيران الإمارات الدائم إلى تحسين تجربة العميل من ناحية الدفع للسفر بعد الجائحة.

3436 شركة أعادت تثبيت ملكية علاماتها التجارية في الإمارات خلال 6 أشهر

•• أبوظبي–وام

ارتفع عدد الشركات التي قامت بإعادة تجديد ترخيصها وثبيت ملكيتها لعلامات تجارية الى 3436 شركة خلال النصف الأول من العام 2021 وذلك بحسب أحدث الاحصائيات الصادرة عن إدارة العلامات التجارية في وزارة الاقتصاد.

ويظهر الرصد الشهري لحركة النشاط في القطاع نموه بنسبة 3.3% خلال شهر يونيو من العام الحالي مقارنة مع مايو من العام ذاته مما يعكس محافظته على وتيرة جيدة منذ الربع الأخير من العام 2020 .

وبحسب التعريفات الدولية فإن العلامة التجاريّة، هي عبارة عن علامة مُميّزة أو مُؤشّر يستخدمهُ فرد أو مؤسّسة للدلالة على أن المنتجات أو الخدمات المقدمة للمستهلك والّتي تظهر عليها نفس العلامة التجاريّة من نفس المصدر وذلك لتمييزها عن المنتجات الأخرى.

ويتضح من خلال الاحصائيات وجود العديد من الشركات العالمية التي قامت بإعادة تسجيل ملكيتها لعلامات تجارية كبرى ومنها جونسون اند جونسون ودايملير وفولكس فاجن وغيرها من كبريات العلامات التجارية الأخرى.

ويتوزع نطاق عمل العلامات التجارية التي اعادت تسجيل ملكيتها على جميع الأنشطة الاقتصادية والتجارية ومن ضمنها الصناعة والتجارة والخدمات والتكنولوجيا واللوجستيك وبقية الأنشطة الأخرى.

يشار الى أن الامارات تعد مقرا إقليميا لعدد كبيرة من كبريات الشركات العالمية التي تعتبر الدولة مركزا لإدارة اعمالها في منطقة الخليج والشرق الأوسط بشكل عام.

دي بي شينكر تضع حجر الأساس لمنشأتها الثالثة بدبي الجنوب

•• دبي– وام

أعلنت دي بي شينكر DB Schenker - إحدى الشركات العاملة عالميا في سلاسل التوريد والخدمات اللوجستية - بدء عمليات التشييد لمرحلتها التوسعية الثالثة لإنشاء مركز لوجستي ضخم آخر في المنطقة اللوجستية بدبي الجنوب ما سيؤدي إلى زيادة مساحتها اللوجستية الإجمالية للعقود في دبي إلى 84,000 متر مربع في يونيو 2022.

حضر حفل وضع حجر الأساس سعادة خليفة الزفين الرئيس التنفيذي لمؤسسة مدينة دبي للطيران ودبي الجنوب و كريستوفر سميث الرئيس التنفيذي لشركة دي بي شينكر الشرق الأوسط وإفريقيا و محسن أحمد المدير التنفيذي للمنطقة اللوجستية في دبي الجنوب و أكو جاف نائب الرئيس لشؤون خدمات العقود اللوجستية و إدارة سلسلة التوريد في "دي بي شينكر" الشرق الأوسط وأفريقيا بالإضافة إلى عدد من كبار المسؤولين التنفيذيين من كلا الطرفين.

وسيضم المركز اللوجيستي الجديد المعزز بالحلول الخضراء المتطورة مستودعا تبلغ مساحته 37 ألف متر مربع ويتضمن طابق ميزانين على مساحة 5 آلاف متر مربع مخصص للخدمات ذات القيمة المضافة وعمليات قطع الغيار إضافة إلى مناطق يتم التحكم بدرجة الحرارة داخلها وأخرى للتخزين بدرجة الحرارة المحيطة.

وتعتمد هذه المرافق على الطاقة المتجددة بالكامل وستعمل كمركز توزيع لدول مجلس التعاون الخليجي.

وقال أكو جاف إن المستودع الجديد يعد خطوة ضرورية لاستيعاب الطلب المتزايد من قبل عملائنا الذين يتطلعون للحصول على أفضل الخدمات والحلول الفريدة التي نقدمها لهم في سوق الإمارات ويظهر هذا المشروع أيضا مدى التزامنا بالعمل وفق معايير الاستدامة لتعزيز مكانتنا البيئية الرائدة في السوق المحلي من خلال تقليل انبعاثات ثاني أكسيد الكربون والتكاليف المرتبطة بها الأمر الذي يضمن ميزة تنافسية لنا ولعملائنا في نفس الوقت. وتستحوذ دبي الجنوب على مكانة رائدة في قطاعي التجارة الإلكترونية والخدمات اللوجستية من تقديم مرافق الترخيص المزدوجة التي تعد الأولى من نوعها في دبي.

وظهر نجاح هذه الحلول من خلال استقطابها عددا من الشركات العالمية والإقليمية التي اختارت دبي الجنوب كونها تلبي احتياجاتها من خلال الربط السلس ومتعدد الوسائط بين النقل البري والجوي والبحري.

وقال محسن أحمد إن توسع "دي بي شينكر" بدبي الجنوب يؤكد على أهمية خدماتنا المخصصة والموجهة ومنظومتنا السريعة التي تستفيد من تمركز الخدمات وحجمها الواسع وهي خصائص تساعدنا على خدمة المنطقة والأسواق المحلية بشكل كبير، وسنواصل دعم عملائنا وتقديم الحلول المثلى لهم لتلبية متطلباتهم المتعلقة بتوسع أنشطتهم بالتوازي مع تنامي احتياجاتهم لتطوير أعمالهم.

وأسهمت "دي بي شينكر" من خلال وجودها في منطقة الشرق الأوسط وأفريقيا بتسهيل دخول العديد من الشركات العالمية إلى السوق لتتمكن من توسيع نطاق انتشارها العالمي في سوق يزخر بالإمكانات العالية وبفضل ذلك أصبحت الشركة واحدة من أسرع مزودي الخدمات اللوجستية نموا في المنطقة اعتمادا على نهجها لتوسيع المساحة الإجمالية لمراكزها اللوجستية العاملة من 40 ألفا إلى 325 ألف متر مربع في غضون السنوات السبع الماضية.

طيران الإمارات تعيد فتح صالة الدرجة الأولى في مطار دبي

•• دبي–وام

أعادت طيران الإمارات فتح صالة الدرجة الأولى الخاصة في الكونكورس B بمطار دبي الدولي لخدمة العدد المتزايد من العملاء الذين يسافرون من وعبر مقرها الرئيس خصوصا مع تخفيف المزيد من الأسواق حول العالم قيود السفر والبروتوكولات التي تدعم السفر الدولي.

وستواصل طيران الإمارات تشغيل صالة درجة رجال الأعمال في الكونكورس B التي تم فتحها في يوليو 2020 لمسافري الدرجتين الأولى ورجال الأعمال وكذلك أعضاء سكاي واردز المؤهلين. ويستمتع العملاء بخدمات طيران الإمارات المتميزة في صالة الدرجة الأولى حيث تتبع الناقلة إجراءات احترازية مشددة للمحافظة على صحة وسلامة الجميع. وتتميز صالة طيران الإمارات لركاب الدرجة الأولى الجديدة بمقاعد فسيحة في مناطق تناول الطعام للاسترخاء والتواصل وبالإضافة إلى مجموعة سخية من المشروبات يستمتع العملاء بقائمة طعام جديدة تشمل ما يزيد على?? 55 طبقا تم إعدادها بعناية من قبل طهاة مركز الإمارات لتموين الطائرات. وتواصل طيران الإمارات إعادة خدماتها الأرضية المخصصة للمسافرين في الدرجتين الأولى ورجال الأعمال تدريجيا منذ العام الماضي بعد مراجعة صارمة وإعادة تصميم دقيقة لضمان صحة وسلامة العملاء والموظفين .. ويشمل ذلك خدمة السيارة مع سائق في 70 مدينة وخدمة الصالات في دبي والقاهرة ونيويورك جي إف كيه ومانشستر وبوسطن وميلانو ولوس أنجلوس.

مفاجآت صيف دبي 2021 تقدم للمتسوقين عروضا ترويجية وتخفيضات كبرى

••دبي–وام

تقدم "مفاجآت صيف دبي 2021" للمتسوقين فرصة الإستفادة من العروض الترويجية الرائعة والتخفيضات الكبرى التي تستمر على مدار 10 أسابيع حتى 4 سبتمبر المقبل.

وتقدم الدورة الـ 24 من "مفاجآت صيف دبي" مجموعة من العروض الترويجية على العلامات التجارية العالمية بالإضافة إلى المنتجات المحلية المميزة وأحدث خطوط الأزياء والمستلزمات والأدوات المنزلية بتخفيضات سعرية تتراوح نسبتها بين 25 و 75 بالمائة على أكثر من 500 علامة تجارية و3500 متجر.

وتعد "مفاجآت صيف دبي" إحدى الركائز الداعمة لقطاع التجزئة المهمة في الإمارة حيث ترحب بسكان دبي وزوارها لاستكشاف مراكز التسوق الكبرى والمعروفة عالميا ومتاجر التجزئة بالإضافة إلى تجارب التسوق الفريدة من نوعها وذلك من خلال العروض الترويجية الخاصة المتوفرة يومياً.

وتتبع جميع مراكز التسوق والمتاجر والوجهات المشاركة في "مفاجآت صيف دبي" قواعد الصحة والسلامة المهمة بما في ذلك التباعد الاجتماعي وارتداء الكمامات في جميع الأوقات. وسلطت مؤسسة دبي للمهرجانات والتجزئة التابعة لدائرة السياحة والتسويق التجاري بدبي "دبي للسياحة" - الجهة المنظمة لمفاجآت صيف دبي - الضوء على أفضل عروض التجزئة خلال الحدث الذي يستمر طوال موسم الصيف والتي تضم علامات تجارية عديدة من الأزياء والذهب والمجوهرات والعطور وغيرها من المستلزمات. وبإمكان للجمهور التعرف على المزيد من المعلومات حول "مفاجآت صيف دبي 2021" عبر زيارة الموقع الإلكتروني mydss.ae أو من خلال متابعة حساب @DSSsocial على منصات التواصل الإجتماعي.

الفجر
28

أبوظبي للأوراق المالية يرفع مكاسبه إلى 40 مليار درهم خلال جلستين

•• أبوظبي-وام

واصل سوق أبوظبي للأوراق المالية مساره الصاعد بقوة مما دفع المؤشر العام لاختراق مستوى قياسي تاريخي بعدما تخطى حاجز 7000 نقطة قبل أن يقلص من مكاسبه قليلا ويغلق في نهاية التعاملات عند 6995 نقطة بزيادة نسبتها 0.67% مقارنة مع اليوم السابق.

وفي ظل استمرار المسار الصاعد للسوق فقد عززت القيمة السوقية لاسهم الشركات المدرجة من مكاسبها خلال جلسة اليوم بمقدار 21 مليار درهم مما رفع من اجمالي المكاسب خلال جلستين الى 40 مليار درهم وفقا للأرقام الصادرة عن السوق. وبلغت قيمة الصفقات المبرمة في سوق العاصمة 1.24 مليار درهم فيما وصل عدد الأسهم المتداولة 159 مليون سهم نفذت من خلال 5284 صفقة. وواصل سهما العالمية القابضة والفا ابوظبي قيادة النشاط في سوق العاصمة وسط عمليات شراء مكثفة للمؤسسات والافراد على سهمي الشركة مما دفعهما للقفز الى مستويات سعرية جديدة. وكان سهم العالمية القابضة اغلق عند 125 درهما،علما بأنه وصل في حده الأعلى خلال الجلسة الى 133 درهما وبلغت قيمة التداولات على 340 مليون درهم تقريبا. من جهته قفز سهم الفا ابوظبي الى 20.98 درهم بزيادة نسبتها 11.12% مقارنة مع سعره في اليوم السابق ووصلت قيمة الصفقات المبرمة على السهم 194 مليون درهم. وكان سهم شركة الدار العقارية اغلق على ارتفاع عند 3.81 درهم وذلك بالإضافة الى سهم أغذية 6.07 درهم وجلفار 1.70 درهم.

اينوك تجدد تعاونها مع ميشينغ لتطوير الاستثمارات

•• دبي-وام

جددت مجموعة اينوك تعاونها مع شركة "ميشينغ لتطوير الاستثمارات" وذلك بتوقيع اتفاقية تعاون جديدة مدتها خمسة أعوام بهدف توزيع وتوريد منتجات اينوك من زيوت التشحيم بشكل حصري في الصين. ومن شأن هذه الاتفاقية أن تسهم في دعم الأهداف الطموحة لمجموعة اينوك بتوزيع أكثر من 20 مليون لتر من المنتجات على مدار الأعوام الخمسة المقبلة، وبالتالي تلبية الطلب المتزايد على منتجات الزيوت والتشحيم في السوق الصينية، لاسيما في قطاعات الإنشاءات والنقل والصناعات العامة وتوليد الطاقة وصناعة المعدات الأصلية.

وقال سعادة سيف حميد الفلاسي، الرئيس التنفيذي لمجموعة اينوك : تؤكّد الاتفاقية مع شركة "ميشينغ لتطوير الاستثمارات" على التزامنا الراسخ بتوسيع حضورنا الدولي وتزويد عملائنا حول العالم بأفضل وأحدث المنتجات التي تراعي أعلى اشتراطات السلامة، لاسيّما أن الصين واحدة من أقوى الأسواق العالمية، ونعمل باستمرار على توسيع نطاق حضورنا فيها، كما أن الشراكة الجديدة ستتيح لنا الاستحواذ على حصة كبيرة ضمن هذه السوق المهمة. ومن خلال هذا التعاون مع "ميشينغ لتطوير الاستثمارات"، تعتزم اينوك توزيع مجموعة منتجاتها التي تشمل: زيوت المحرك، وزيوت تروس السيارات، وسوائل ناقل الحركة الأوتوماتيكي، والزيوت الهيدروليكية، والزيوت الصناعية، وزيوت التشحيم، وزيت الفرامل، ومبردات المحرك، ومنظفات الحاقن.

1.2 مليار درهم تصرفات عقارات دبي أمس

•• دبي-وام

حققت التصرفات العقارية في دائرة الأراضي والأملاك بدبي أمس أكثر من 1.2 مليار درهم حيث شهدت الدائرة تسجيل 301 مبايعة بقيمة 548.43 مليون درهم منها 27 مبايعة للأراضي بقيمة 108.82 مليون درهم و 274 مبايعة للشقق والفلل بقيمة 439.61 مليون درهم. وجاءت أهم مبايعات الأراضي بقيمة 17 مليون درهم في منطقة جميرا الأولى تلتها مبايعة بقيمة 13 مليون درهم في منطقة حدائق الشيخ محمد بن راشد ثم مبايعة بقيمة 11 مليون درهم في منطقة حدائق الشيخ محمد بن راشد. وتصدرت منطقة سيح شعيب 1 المناطق من حيث عدد المبايعات إذ سجلت 8 مبايعات بقيمة 8 ملايين درهم وتلتها منطقة جميرا الأولى بتسجيلها 5 مبايعات بقيمة 42 مليون درهم وثالثة في حدائق الشيخ محمد بن راشد بتسجيلها 4 مبايعات بقيمة 38 مليون درهم.

أقرت تشكيل لجنة مؤقتة لتسريع وتحسين آداء الدولة في مؤشرات التنافسية

التكامل الاقتصادي تطور سياسة جديدة لاستثمار المخلفات الصناعية

بن طوق: النموذج الاقتصادي في دولة الإمارات يمثل أحد أعمدة الريادة والتميز

•• أبوظبي- وام

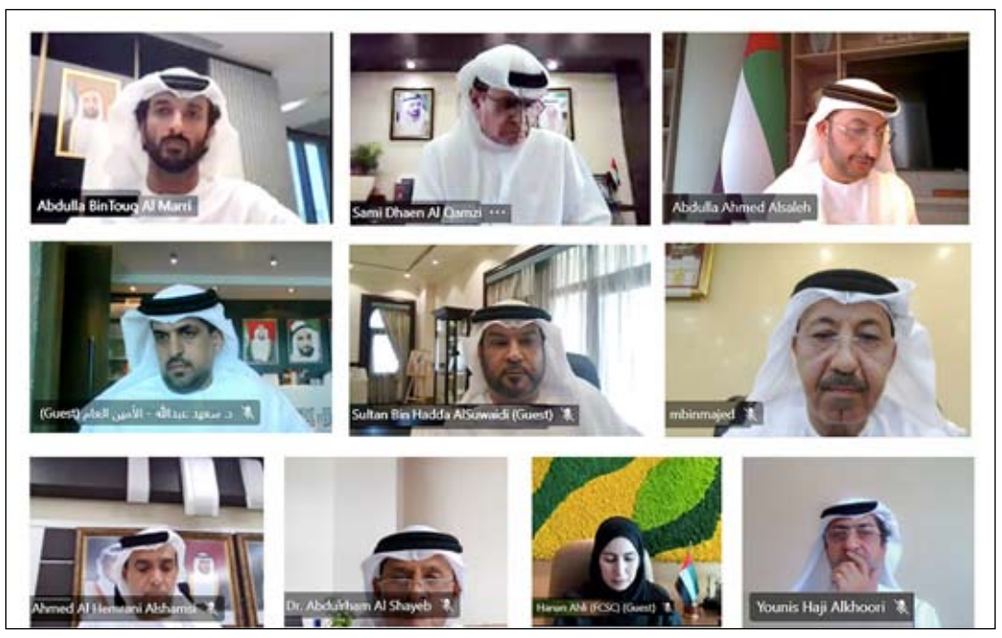

عقدت لجنة التكامل الاقتصادي اجتماعها السادس افتراضياً برئاسة معالي عبدالله بن طوق المري وزير الاقتصاد، وبحضور وعضوية معالي الدكتور أحمد بالهول الفلاسي، وزير دولة لريادة الأعمال والمشاريع الصغيرة والمتوسطة، ومعالي الدكتور ثاني بن أحمد الزيودي، وزير دولة للتجارة الخارجية، بالإضافة إلى أصحاب السعادة ممثلي دوائر التنمية الاقتصادية المحلية في كافة إمارات الدولة.

وأقرت اللجنة خلال الاجتماع تطور سياسة جديدة لاستثمار المخلفات الصناعية وتخفيض كلفة الإنتاج على المنشآت بالدولة، وتشكيل فريق عمل لإعداد دراسة لتنشيط التجارة البينية مع دول مجلس التعاون، وأيضاً تشكيل فريق عمل برئاسة وزارة الاقتصاد لوضع سياسة جديدة وخطط مستقبلية تهدف إلى تحسين نمو القطاعات، فيما اتفقت على خطوات عملية للمضي في مراحل تطوير وتعديل القانون الاتحادي رقم 5 لسنة 1975 بشأن السجل التجاري ليتلاءم مع التطورات التشريعية الاقتصادية ذات الصلة.

كما استعرضت اللجنة نتائج دولة الإمارات في تقرير الكتاب السنوي للتنافسية 2021 الصادر عن مركز التنافسية العالمي التابع للمعهد الدولي للتنمية الإدارية بسويسرا، حيث جاءت الدولة في المركز الأول في منطقة الشرق الأوسط وشمال أفريقيا للعام الخامس على التوالي، وفي المركز التاسع عالمياً لتحافظ على مكانتها ضمن الدول الـ 10 الأكثر تنافسية في العالم. ووضعت اللجنة مجموعة من الخطوات لتعزيز آليات العمل المشترك على الصعيدين الاتحادي والمحلي والشراكة مع الجهات المعنية في القطاعين الحكومي والخاص، للارتقاء بنتيجة الدولة على مختلف مؤشرات التنافسية الاقتصادية العالمية. واطلعت اللجنة على النتائج

تشكيل فريق عمل لتنشيط التجارة البينية مع دول مجلس التعاون

الإيجابية والقفزات المميزة التي حققتها الدولة في المؤشرات الفرعية المرتبطة بالأداء الاقتصادي وكفاءة الأعمال ضمن تقرير الكتاب السنوي للتنافسية 2021، حيث جاء من أبرزها: المرتبة الأولى عالمياً في مؤشرات ريادة الأعمال ومرونة قوانين الإقامة وتوافر العمالة الماهرة والأمن المعلوماتي، والأولى عالمياً أيضاً في مؤشر نمو صادرات الخدمات التجارية بقفزها 28 مرتبة مقارنة بنتائج العام الماضي، والأولى كذلك في مؤشر موازنة التجارة بقفزها 15 مرتبة عن نتائج 2020، وفي المرتبة الرابعة عالمياً في مؤشر مرونة الشركات بقفزها مرتبتين، وفي المرتبة التاسعة عالمياً في مؤشر نسبة إيرادات السياحة بقفزها 8 مراتب عن نتائج 2020.

وأكد معالي عبدالله بن طوق المري وزير الاقتصاد أن اللجنة تبذل جهوداً حثيثة لدفع عملية التنمية الاقتصادية في مختلف القطاعات والملفات الاقتصادية في الدولة، وذلك انسجاماً مع رؤية وتوجيهات القيادة الرشيدة بتعزيز مستوى التنسيق وتضافر الجهود على الصعيدين الاتحادي والمحلي. وأشار معاليه إلى أن نموذج العمل الاقتصادي الذي تتبعه دولة الإمارات هو نموذج متفرد يقوم على رسم الاستراتيجيات واستشراف المستقبل، مؤكداً معاليه أن هذا النموذج يمثل أحد أعمدة الريادة والتميز التي حققتها دولة الإمارات ولا سيما في الميدان الاقتصادي، لقدرته على توليد وتطبيق الأفكار المبتكرة وتنفيذ المشاريع التنموية الاستراتيجية وضمان التقييم والتصحيح والتطوير المستمر وبالتالي تبني سياسات اقتصادية عملية وفعالة.

وقال معاليه : سنواصل جهودنا المشتركة من خلال لجنة التكامل الاقتصادي لبحث الملفات الاقتصادية ذات الأولوية وتعزيز مخرجات الخطط والمبادرات التي تنفذها مختلف الجهات المعنية بالتنمية في الدولة ..مشيرا إلى أن الاجتماع الخامس للجنة ناقش عدداً من الموضوعات الهامة منها تعزيز التجارة البينية مع دول مجلس التعاون الخليجي الشقيقة، وتطوير سياسة جديدة للاستثمار في المخلفات الصناعية، فضلاً عن المضي في الخطوات العملية لتطوير وتعديل القانون الاتحادي رقم 5 لسنة 1975 بشأن السجل التجاري، ليتماشى مع التطورات الاقتصادية في الدولة.

وتفصيلاً، أقرت اللجنة خلال الاجتماع تشكيل فريق عمل لإعداد دراسة ووضع آلية للتنسيق بين القطاعين الاتحادي والمحلي لتنشيط التجارة البينية مع دول مجلس التعاون وتدعيمها كخيار استراتيجي لدولة الامارات، تركز على تسهيل وتنمية حركة النقل والسياحة والاستثمار وبيئة الأعمال التجارية، والتغلب على التحديات، بما يدعم فرص الانتعاش الاقتصادي والعودة بفاعلية لمستويات ما قبل جائحة "كوفيد 19". كما أقرت اللجنة تطوير سياسة جديدة لاستثمار المخلفات الصناعية وإعادة تدويرها إلى منتجات أخرى مختلفة الاستعمالات، على أن تعمل وزارة الاقتصاد بالتعاون والتكامل مع السلطات المحلية على تطوير الآليات بصفة دورية وفق أفضل الممارسات العالمية لضمان تنافسيتها، مما سيخلق قيمة سوقية واقتصادية للمخلفات الصناعية قابلة للبيع والتداول، وسيشجع رجال الأعمال على الاستثمار في هذا المجال الذي يحمل أبعاد اقتصادية وبيئية واعدة.

واتفقت اللجنة على خطوات عملية للمضي في مراحل تطوير وتعديل القانون الاتحادي رقم 5 لسنة 1975 بشأن السجل التجاري ليتماشى مع التطورات التشريعية الاقتصادية التي شهدتها دولة الامارات خلال المرحلة الماضية وستشهدها خلال المرحلة المقبلة، وليتلاءم مع التطورات التشريعية الاقتصادية ذات الصلة، حيث يحقق نظام السجل التجاري وظيفتين رئيسيتين هما الوظيفة الاستعلامية والإحصائية.

وقررت تشكيل فريق عمل برئاسة وزارة الاقتصاد لوضع سياسة جديدة وخطط مستقبلية تهدف إلى تحسين نمو القطاعات ورفع مستوى الإنتاج لدى منشآت القطاع الخاص وزيادة مساهمتها في الناتج المحلي الإجمالي للدولة، وتشجيع المنشآت والمستثمرين بالاتجاه إلى الأنشطة النوعية القائمة على الابداع والابتكار.

وناقشت اللجنة خلال اجتماعها السادس التقرير التفصيلي لإنجازات فرق العمل واللجان المنبثقة عن لجنة التكامل، لاسيما اللجنة الفرعية للاستثمار، واللجنة الفرعية المؤقتة للأنشطة الاقتصادية الواقعية، وفريق العمل المعني بالعملات الرقمية، إضافة إلى دور فرق العمل المشكلة بقرارات معالي رئيس اللجنة وممثلين من كافة دوائر التنمية الاقتصادية لتنفيذ مهام ومتطلبات وتوصيات لجنة التكامل الاقتصادي وتفعيل دورها وتعزيز فعاليتها على المستوى الوطني.

3 جلسات تفاعلية ضمن حملة مسكني للتوعية بإجراءات الاسترداد الإلكتروني لضريبة القيمة المضافة

•• أبوظبي-وام

عقدت الهيئة الاتحادية للضرائب خلال الفترة المنقضية من العام الحالي 3 جلسات تفاعلية - عبر تقنية الاتصال المرئي عن بُعد - ضمن مبادرة حملة "مسكني" التي تنفذها الهيئة، بهدف نشر الوعي الضريبي بشأن إجراءات استرداد المواطنين لضريبة القيمة المضافة المدفوعة من قِبَلهم عن بناء مساكنهم الجديدة من خلال منصة "الخدمات الضريبية الإلكترونية" عبر الموقع الإلكتروني للهيئة التي تتميز بسهولة وسرعة تنفيذ الإجراءات.

وأوضحت الهيئة - في بيان صحفي أصدرته أمس - أن جلسات "مسكني" التوعوية التي عقدت خلال النصف الأول من العام الحالي بمشاركة عدد كبير من المواطنين المعنيين باسترداد ضريبة القيمة المضافة عن بناء مساكنهم الجديدة؛ أوضحت خطوات الاسترداد عبر بوابة الخدمات الإلكترونية للهيئة، بتقديم طلب الاسترداد مع المستندات الداعمة، وتلقي المواطن المؤهل للاسترداد رسالة إلكترونية بمطالبته بتقديم المستندات اللازمة لاستكمال معالجة الهيئة لطلب الاسترداد، وبعد التحقق من المستندات يتم إخطار المواطن باستحقاقه والتأكد من تطابق مبلغ الاسترداد مع الفواتير الضريبية المقدمة، ثم يتم تحويل مبلغ الاسترداد إلى الحساب المصرفي لمقدم الطلب بعد إبلاغه بالموافقة النهائية.

وقال سعادة خالد علي البستاني مدير عام الهيئة الاتحادية للضرائب : تأتي مبادرة حملة "مسكني" التي أطلقتها الهيئة مؤخراً في إطار خطط الهيئة لتعريف جميع فئات المجتمع وخصوصاً المواطنين بالخدمات الإلكترونية الميسرة التي تقدمها الهيئة، ومن بينها المنصة الإلكترونية لاسترداد المواطنين لضريبة القيمة المضافة المدفوعة من قبلهم عن بناء مساكنهم الجديدة عبر موقع الهيئة الإلكتروني، حيث تتميز المنصة بسهولة ووضوح الإجراءات التي تتم وفق أحدث المعايير التي تضمن كفاءة وسرعة الأداء.

وأضاف البستاني : جاء إطلاق حملة "مسكني" ضمن الجهود المتواصلة التي تبذلها الهيئة للتواصل الدائم مع الأعمال وفئات المجتمع المعنية بالنظام الضريبي من خلال فريق الهيئة المتخصص، وذلك عبر تقنيات "الاتصال المرئي عن بُعد" لنشر الوعي الضريبي بين المواطنين المؤهلين لاسترداد ضريبة القيمة المضافة المدفوعة من قبلهم عن بناء مساكنهم الجديدة، والرد على استفساراتهم، ومساندتهم للتغلب على أية تحديات قد تواجههم، وإمدادهم بالمعلومات الكافية حول معايير وإجراءات الاسترداد.

وأوضحت الهيئة أن جلسات "مسكني" التفاعلية التي عقدت خلال النصف الأول من العام الحالي تم خلالها توضيح جميع الأمور المتعلقة بمعايير تقديم طلب استرداد ضريبة القيمة المضافة المدفوعة.

غرفة الفجيرة تؤكد أن أعمالها واكبت التطورات التنموية رغم تبعات الجائحة

•• الفجيرة-وام

أكد سعادة سرور حمد عبيد الزوهري، النائب الأول لرئيس مجلس إدارة غرفة تجارة وصناعة الفجيرة، أن أعمال الغرفة خلال السنة الثانية من الدورة الـ 14 لمجلس الإدارة واكبت التطورات التنموية التي تشهدها الامارة رغم تبعات وآثار جائحة "كوفيد-19" ..مشيرا إلى أن مجلس الادارة لم يدخر جهداً في التعاطي مع تلك الآثار بمسؤولية ما مكن الغرفة من تأدية خدماتها تجاه مجتمع الأعمال مع اتباع كافة الإجراءات الاحترازية تجاه الجائحة .

وقال الزوهري - في الكلمة التي ألقاها أمام اجتماع الجمعية العمومية للغرفة للسنة الثانية من الدورة الـ 14 - إن مجلس الإدارة ظل ملتزماً بدوره تجاه القطاع الخاص من خلال إيجاد السبل والحلول لمواجهة مختلف التحديات، وتعزيز تنافسية بيئة الأعمال في الإمارة، بما يرسخ من دور الغرفة كممثل وداعم لمصالح مجتمع الأعمال، فضلاً عن إطلاق مبادرات مبتكرة بهدف دعم رواد و رائدات الأعمال لرفع كفاءتهم العلمية والعملية وتأمين بيئة محفزة لنمو مشاريعهم بما يتوافق مع استراتيجية الدولة وتحقيق الاستدامة الاقتصادية وتعزيز التنوع الاقتصادي الذي يمثل ركيزة ثابتة في السياسة الاقتصادية.

ورفع الزوهري باسم الجمعية العمومية للغرفة، أسمى آيات الشكر والعرفان إلى صاحب السمو الشيخ حمد بن محمد الشرقي عضو المجلس الأعلى حاكم الفجيرة لما يوليه سموه من اهتمام لقضايا التنمية في الإمارة والتخفيف من تأثير جائحة كورونا على أصحاب الأعمال والشركات من خلال قرار سموه الحكيم بشأن اعفائهم من الرسوم والضرائب المحلية للعام 2020 ودعمه اللامحدود للغرفة ما مكنها من الارتقاء إلى مستوى المسؤوليات الملقاة على عاتقها وصياغة برنامج عملها المستقبلي بثقة واقتدار، كما توجه بالشكر والتقدير إلى سمو الشيخ محمد بن حمد بن محمد الشرقي ولي عهد الفجيرة والشيخ صالح بن محمد الشرقي رئيس دائرة الصناعة والاقتصاد لمتابعتهما المستمرة لأعمال الغرفة .

وقال إن مجلس الادارة ناقش خلال سلسلة من الاجتماعات العديد من المواضيع ذات الصلة والأولوية بطبيعة المرحلة شملت منظومة العمل بالغرفة ورسالتها ورؤيتها الرامية إلى ترسيخ الرعاية بمجتمع الأعمال والمساهمة في خلق اقتصاد تنافسي وقوي، يرتكز على المعرفة والابتكار وتطبيقات الذكاء الاصطناعي وأدوات ومفاهيم الجيل الخامس للثورة الصناعية وتحقيق تطلعات الغرفة، في الارتقاء بمعدلات الانتاج والانتاجية، وخلق بيئة جاذبة للاستثمار، والعمل على توثيق العلاقات الاقتصادية والتجارية واتخاذ خطوات متقدمة في التجهيز لإنشاء مشروع مدينة المعارض الجديدة، كما أشار إلى افتتاح مركز الفجيرة للتوفيق والتحكيم التجاري في مقر الغرفة مما يحقق المرونة في ايجاد الحلول المثلى لفض النزاعات التجارية .

وأشار إلى أن الغرفة في اطار ما توليها من اهتمام لتأهيل الشباب وتشجيعهم على الانخراط في العمل الخاص، تم إطلاق برنامج الدبلوم المهني للتجارة وريادة الأعمال الطموح الهادف إلى تأهيل 100 من رواد ورائدات الأعمال أكاديمياً وعملياً على دفعات خلال المرحلة المقبلة وذلك بالتعاون مع مؤسسة متخصصة في هذا المجال، وأنه في ذات الاطار تم توسيع مشروع برنامج /بداية/ بإنشاء فرع بمدينة دبا تحت مظلة مركز الفجيرة لدعم المشاريع الصغيرة، بهدف تشكيل منصة متكاملة للشباب المواطنين ورواد الأعمال من أصحاب الأفكارالابداعية والطموحة في قطاع المشاريع الانتاجية والخدمية، موضحاً أن الفرع يوفر حزمة من الخدمات اللوجستية والاستشارات الفنية والاقتصادية والقانونية فضلاً عن حزمة من الاعفاءات التي من شأنها الاسهام في تنمية الأعمال التجارية في مدينة دبا الفجيرة.

وقال النائب الأول لرئيس الغرفة إن مجلس الإدارة وقع اتفاقية تعاون مشترك مع دائرة الحكومة الالكترونية بالفجيرة بشأن تطوير منظومة العمل بالغرفة وبهدف التحول الرقمي في جميع إداراتها وأقسامها في إطار الخطة المستقبلية لتمكين التعاون والترابط بين كافة الدوائر والجهات الحكومية في إمارة الفجيرة.

وأشار الزوهري إلى أن مجلس الإدارة أبدى آراء تجاه بعض المواضيع التي تلقتها الغرفة من الوزارات الاتحادية ذات العلاقة بالتجارة والصناعة والقطاع الخاص، كما أسهم في الترويج للإمارة وفرص الاستثمار فيها من خلال مشاركات الأعضاء في المجالس الوزارية المشتركة مع الدول الشقيقة والصديقة والمشاركة في المؤتمرات الاقتصادية على المستوى المحلي والإقليمي والدولي، وبما يتماشى مع رؤية دولة الإمارات وجهودها في الانتقال إلى اقتصاد قائم على المعرفة والذكاء الاصطناعي والتحول الرقمي.

وفي ختام كلمته .. أعرب الزوهري عن شكر وتقدير مجلس الادارة لأعضاء الجمعية العمومية للغرفة وإلى كافة الوزارات الاتحادية والدوائر المحلية والمؤسسات والشركات التي كان لتعاونها مع الغرفة دوراً في تحقيق ما تهدف إليه لخدمة الإمارة والسعي للإرتقاء باقتصادها ومجتمع الأعمال بها كما توجه بالشكر إلى مدير عام الغرفة وإداراتها والعاملين بها على القيام بمهامهم وانجاز أعمال الغرفة بكفاءة واقتدار .

وكانت الجمعية العمومية قد اطلعت على تقرير مجلس الادارة للسنة الثانية المنتهية من الدورة الـ 14 واعتمدت الميزانية العمومية والحسابات الختامية وتقرير مدقق الحسابات.

الاتحادية للضرائب تنظم جلسات تفاعلية ضمن مبادرة حملة مسكني

•• أبوظبي-وام

نظمت الهيئة الاتحادية للضرائب 3 جلسات تفاعلية – عبر تقنية "الاتصال المرئي" عن بُعد - ضمن مبادرة حملة "مسكني" التي تنفذها الهيئة بهدف نشر الوعي الضريبي بشأن إجراءات استرداد المواطنين لضريبة القيمة المضافة المدفوعة من قِبَلهم عن بناء مساكنهم الجديدة من خلال منصة "الخدمات الضريبية الإلكترونية" عبر الموقع الإلكتروني للهيئة التي تتميز بسهولة وسرعة تنفيذ الإجراءات.

وأوضحت الهيئة أن جلسات "مسكني" التوعوية التي عقدت خلال النصف الأول من العام الحالي بمشاركة عدد كبير من المواطنين المعنيين باسترداد ضريبة القيمة المضافة عن بناء مساكنهم الجديدة تم خلالها توضيح خطوات الاسترداد عبر بوابة الخدمات الإلكترونية للهيئة بتقديم طلب الاسترداد مع المستندات الداعمة وتلقي المواطن المؤهل للاسترداد رسالة إلكترونية بمطالبته بتقديم المستندات اللازمة لاستكمال معالجة الهيئة لطلب الاسترداد وبعد التحقق من المستندات يتم إخطار المواطن باستحقاقه والتأكد من تطابق مبلغ الاسترداد مع الفواتير الضريبية المقدمة ثم يتم تحويل مبلغ الاسترداد إلى الحساب المصرفي لمقدم الطلب بعد إبلاغه بالموافقة النهائية. وقال سعادة خالد علي البستاني مدير عام الهيئة الاتحادية للضرائب: "تأتي مبادرة حملة "مسكني" التي أطلقتها الهيئة مؤخراً في إطار خطط الهيئة لتعريف جميع فئات المجتمع خصوصاً المواطنين بالخدمات الإلكترونية الميسرة التي تقدمها الهيئة ومن بينها المنصة الإلكترونية لاسترداد المواطنين لضريبة القيمة المضافة المدفوعة من قبلهم عن بناء مساكنهم الجديدة عبر موقع الهيئة الإلكتروني، حيث تتميز المنصة بسهولة ووضوح الإجراءات التي تتم وفق أحدث المعايير التي تضمن كفاءة وسرعة الأداء».

وأضاف سعادته: "جاء إطلاق حملة "مسكني" ضمن الجهود المتواصلة التي تبذلها الهيئة للتواصل الدائم مع الأعمال وفئات المجتمع المعنية بالنظام الضريبي من خلال فريق الهيئة المتخصص وذلك عبر تقنيات "الاتصال المرئي عن بُعد" لنشر الوعي الضريبي بين المواطنين المؤهلين لاسترداد ضريبة القيمة المضافة المدفوعة من قبلهم عن بناء مساكنهم الجديدة والرد على استفساراتهم ومساندتهم للتغلب على أية تحديات قد تواجههم وإمدادهم بالمعلومات الكافية حول معايير وإجراءات الاسترداد». وتم خلال جلسات "مسكني" التفاعلية التي عقدت خلال النصف الأول من العام الحالي توضيح جميع الأمور المتعلقة بمعايير تقديم طلب استرداد ضريبة القيمة المضافة المدفوعة عن بناء مساكن المواطنين المشيدة حديثاً وكيفية إنشاء حساب الخدمات الإلكترونية مستخدم جديد وتأكيد حساب الخدمات الإلكترونية الخاص بمقدم الطلب، وإنشاء حساب طلبات الاسترداد الخاص وتقديم طلب استرداد الضريبة عن المسكن الجديد وكيفية مراجعة حالة الطلب والمستحقين للمطالبة باسترداد الضريبة عن المسكن الجديد والضريبة القابلة للاسترداد والفترة التي ينبغي تقديم طلب الاسترداد خلالها والمستندات المطلوب تقديمها مع الطلب.

خطة فتح البلاد أمام حركة السياحة بدأت ببوكيت وتصل إلى بانكوك في أكتوبر

نائب رئيس هيئة السياحة التايلاندية يتعهد بتيسير إجراءات دخول السياح قريبا

الشعب التايلاندي يرحب بضيوف البلاد ويأمل في عودة النشاط السياحي

••بوكيت- د. شريف الباسل:

أكد نائب رئيس هيئة السياحة التايلاندية للتسويق الدولي في أوروبا وأفريقيا والشرق الأوسط والأمريكتين أن بلاده تتجه نحو فتح البلاد تدريجيا أمام حركة السياحة العالمية مشيرا إلى تلقي الهيئة موافقة الحكومة على الفتح التدريجي والذي بدأ بجزيرة بوكيت في الأول من يوليو الجاري بعد تطعيم أكثر من 70% من سكانها على أن يتبع ذلك جزر أخرى، ففي الخامس عشر من يوليو سيتم فتح جزيرة سوموي أمام السياح المطعمين ونسعى لتطبيق برنامج (بوكيت ساندبوكس) على مناطق أخرى في الأول من أغسطس حيث تفتح عدة جزر منها بي بي و كرابي أبوابها لاستقبال الزوار .. ويمكن للسائح الذي يمضي سبعة أيام في بوكيت التوجه إلى إحدى هذه الجزر ويمكث فيها لمدة سبعة أيام أخرى ليكمل مدة الأربعة عشر يوما المقررة.

وأضاف سيريباكورت شيوساموت نائب رئيس هيئة السياحة التايلاندية أن أكتوبر المقبل سيشهد وفقا للخطة الموضوعة فتح جزر شنغماي وبتايا وصولا إلى بانكوك.

وخلال لقاء صحفي في مطار بوكيت مع الوفد الإعلامي من الإمارات ودول التعاون تعهد سيريباكورت بتيسير إجراءات الدخول إلى تايلاند بشكل ملحوظ خلال الشهر المقبل من خلال عمل تطبيق خاص لذلك بهدف جذب مزيد من السياح حيث وصل إلى بوكيت حوالي 1700 شخص خلال الأيام الأربعة الأولى من يوليو.

وأقر بارتفاع سعر فحص pcr نظرا للخدمات الصحية المميزة التي تقدمها الدولة بعد الفحص فإذا جاءت نتيجة الفحص إيجابية فسوف يضمن المريض توفر سرير في المستشفى عند الحاجة وتلقى الرعاية المناسبة مشيرا إلى أن هناك إعادة نظر مستمرة في قيمة الفحص وخلال الأسبوعين المقبلين إذا كانت الأمور على ما يرام فقد تنخفض قيمة الفحص لثلاث مرات من 8000 بات إلى 5000 فقط وقد تخفض عدد مرات الفحص من ثلاث مرات إلى مرتين وتوقع أيضا تقليص مدة بقاء السائح الإلزامية في بوكيت إلى عشرة أيام بدلا من أربعة عشر يوماً قبل التنقل إلى مختلف مناطق الدولة.

وحول تحصين الكوادر العاملة في المجال الفندقي قال إن نسبة المطعمين من العاملين في الفنادق تجاوزت الثمانين بالمائة حاليا ونأمل أن تصل إلى 100% في القريب العاجل لتقدم تايلاند نموذجا للسياحة الآمنة.

وأكد المسؤول التايلاندي على وضع خطط تسويقية لتشجيع وجذب السائح الأجنبي بما يتماشى مع استراتيجية إدارة المخاطر.

وقد بدأت تؤتي ثمارها حيث تم حجز حوالي 19 ألف غرفة فندقية خلال شهر يوليو في جزيرة بوكيت ويتوقع ارتفاع هذا الرقم يوما بعد يوم، مضيفا أن إعادة فتح المناطق السياحية يتم بناء على طلب التايلانديين في تلك المناطق فالشعب التايلاندي كما يعرفه الجميع كان قبل الجائحة وسيظل بعدها شعبا ودودا مضيافا يرحب بضيوف البلاد من كافة أنحاء العالم .

وفي ختام حديثه أكد أن دولة الإمارات العربية المتحدة ودول مجلس التعاون الخليجي تحظى باهتمام كبير وأولوية قصوى ليس على صعيد القطاع ا لسيا حي فقط وإنما أيضا في مجال التعاون الاقتصادي والتبادل التجاري مع تايلاند.

مجمع محطات إنتاج الطاقة في جبل علي يعزز كفاءة الإنتاج

•• دبي-وام

تواصل هيئة كهرباء ومياه دبي "ديوا" تطوير بنيتها التحتية لمواكبة الطلب المتزايد على الكهرباء والمياه في دبي وتوفير خدماتها وفق أعلى معايير التوافرية والاعتمادية والكفاءة والجودة لأكثر من مليون متعامل، وأعلنت الهيئة مؤخراً ارتفاع قدرتها الإنتاجية إلى 12،900 ميجاوات من الكهرباء و490 مليون جالون من المياه المحلاة يومياً. ويعد مجمع جبل علي لإنتاج الطاقة وتحلية المياه التابع لهيئة كهرباء ومياه دبي أحد الركائز الرئيسية لتزويد إمارة دبي بخدمات كهرباء ومياه ذات اعتمادية وكفاءة وجودة عالية وقد دخلت الهيئة موسوعة غينيس للأرقام القياسية عن أكبر منشأة لإنتاج الطاقة باستخدام الغاز الطبيعي في موقع واحد - بقدرة 9547 ميجاوات من الكهرباء - في المجمّع الذي يضم قسمين رئيسيين لإنتاج الطاقة وتحلية المياه هما مجمع الإنتاج-1 وتبلغ قدرته الإنتاجية 2،761 ميجاوات ويتضمن المحطات D وE وG و مجمع الإنتاج-2 وتبلغ قدرته الإنتاجية 6،786 ميجاوات ويتضمن المحطات K وL وM. وقال معالي سعيد محمد الطاير العضو المنتدب الرئيس التنفيذي لهيئة كهرباء ومياه دبي: نعمل في إطار رؤية صاحب السمو الشيخ محمد بن راشد آل مكتوم نائب رئيس الدولة رئيس مجلس الوزراء حاكم دبي "رعاه الله" لتوفير بنية تحتية متطورة تواكب متطلبات التنمية المستدامة حيث تطور الهيئة خطط توسعة البنية التحتية للطاقة والمياه بناءً على توقعات الطلب حتى عام 2030 ..مشيرا إلى أن الابتكار يعد ركيزة أساسية في تطوير منظومة العمل لدى الهيئة والارتقاء بخدماتها إلى أعلى المستويات من خلال تعزيز الاعتماد على التقنيات الإحلالية وأحدث تقنيات الثورة الصناعية الرابعة مثل الذكاء الاصطناعي والطائرات الروبوتية وتقنية البلوك تشين وتخزين الطاقة وإنترنت الأشياء وغيرها.

وتعتمد محطات إنتاج الطاقة وتحلية المياه في مجمّع محطات جبل علي على أفضل التقنيات العالمية وأحدث الأجهزة الذكية المتطورة والأنظمة التقنية فائقة الدقة بقيادة كفاءات مواطنة تمتلك أفضل القدرات والإمكانات حيث تعتبر الكوادر البشرية أهم ممكنات نجاح قطاع الإنتاج في الهيئة وتبلغ نسبة المواطنين في قيادات الصف الأول والثاني 100% بينما تبلغ في المواقع الإدارية 32% .. كما يعزز قطاع الإنتاج جهود الهيئة في زيادة تفعيل دور الكفاءات المواطنة فمن بين 74 مهندساً في إدارة الصيانة الميكانيكية يشكل المهندسون الإماراتيون ما نسبته 42%.

وحقق قطاع الإنتاج في الهيئة الريادة العالمية في مجال التشغيل والأداء وقد صنفت مؤسسة ماكنزي العالمية الهيئة ممثلة بالقطاع ضمن أفضل 5 محطات على مستوى العالم في تقييم شمل 60 شركة من نخبة الشركات العالمية التي لديها محطات تعمل بنظام الإنتاج المزدوج للكهرباء والمياه حيث بلغت نسبة الاستخدام الأمثل للوقود بين 80%-90% وهي ضمن النسب الأعلى عالمياً.

أما في مجال الصيانة فقد حقق القطاع إنجازات عالمية كان آخرها تحطيم الرقم القياسي في مجال صيانة التوربينات الغازية ووحدات التحلية حيث تم إنجاز عملية الصيانة الرئيسية للتوربينات الغازية في 11 يوم عمل فقط بدلاً من 32 يوم عمل سابقاً وإنجاز صيانة وحدات التحلية في 11 يوم عمل بدلاً من 23 يوماً في السابق لتصبح بذلك الهيئة مرجعاً عالمياً في مجال صيانة التوربينات الغازية ووحدات التحلية وقد أسهم ذلك في تحقيق هيئة كهرباء ومياه دبي أفضل نسب التوافرية خلال الصيف الماضي والتي بلغت 99.73% ووصلت نسبة الاعتمادية إلى 99.96% وتعد هذه النسب ضمن الأفضل على مستوى العالم. وأشار المهندس ناصر لوتاه النائب التنفيذي للرئيس لقطاع الإنتاج في هيئة كهرباء ومياه دبي إلى أن تطبيق الهيئة لأحدث التقنيات المبتكرة أدى إلى تحسين كفاءة الإنتاج بنسبة 33.41% في عام 2020 مقارنة بعام 2006 وساهمت هذه النسبة في تحقيق وفورات مالية ضخمة إضافة إلى خفض انبعاثات ثاني أكسيد الكربون بنسبة 31% أي ما يعادل زراعة 327 مليون شجرة لازمة لامتصاص هذه الكمية من غاز ثاني أكسيد الكربون كما تم خفض انبعاثات أكسيد النيتروجين بنسبة 74% وثاني أكسيد الكبريت بنسبة 99%.

ويُعد قطاع الإنتاج في الهيئة من بين القطاعات الرائدة في استخدامات الذكاء الاصطناعي والتقنيات الحديثة وقد طور فريق من مهندسي الهيئة بقيادة خبراء إماراتيين بالتعاون مع شركة "سيمنس للطاقة" نظاماً ذكياً للتحكم الذاتي في التوربينات الغازية GTIC في محطات إنتاج الطاقة يجمع بين علوم الديناميكا الحرارية وتقنيات "التوأمة الرقمية" و"الذكاء الاصطناعي" و"تعلم الآلة" وقد أسهم استخدام هذا النظام - الأول من نوعه على مستوى العالم - في المحطة "إم" في تحسين الكفاءة وتقليل الانبعاثات .. وقد تم تركيب نظام GTIC على 9 توربينات غازية بقطاع الإنتاج في الهيئة ومن المخطط تركيبه على 6 توربينات غازية أخرى وعلاوة على ذلك تعمل الهيئة حالياً على توسيع وظائف النظام لتشمل الدورة المركبة ودورة التوليد المشترك للكهرباء والمياه في المحطة "إم». ودعم التزام مجمع جبل علي لإنتاج الطاقة وتحلية المياه بأنظمة إدارة البيئة والصحة والسلامة المهنية في حصول الهيئة على جائزة سيف الشرف في الصحة والسلامة للمرة الـ 12 .. وأعلن مجلس السلامة البريطاني أن الهيئة هي المؤسسة الوحيدة على مستوى العالم التي تفوز بجائزتي الشرف العالمية في البيئة وسيف الشرف في الصحة والسلامة لثماني سنوات متتالية لتكون بذلك أول مؤسسة عالمية تفوز بهاتين الجائزتين في نفس الوقت.

دولة الإمارات العربية المتحدة
وزارة الاقتصاد
إدارة العلامات التجارية

الثلاثاء ٦ يوليو ٢٠٢١ العدد ١٣٢٨٤

نموذج إعلان النشر

تعلن إدارة العلامات التجارية عن تقدم وكيل التسجيل / المالك :
كونكورد لاداره الحقوق والملكيات الفكريه
طلب لتسجيل بيانات العلامة التجارية : Boodlab

المودعة بالرقم : 348532 بتاريخ : 2021/04/07
بيانات الأولوية :

صورة العلامة :

Boodlab

باسم :
شركة شنتشن تشو سي للتجاره سي او ال تي دي
الموطن : الثامن,مركز الطابق هوانغ جيا ,طريق دونغوان الاول,مجتمع يوسونغ,لونغهوا ,الصين

وذلك لتمييز السلع أو الخدمات الواقعة بالفئة : 9
الأجهزة والأدوات العلمية والملاحية والمساحية وأجهزة وأدوات التصوير الفوتوغرافي والسينمائي والأجهزة والأدوات البصرية وأدوات الوزن والقياس والإشارة والمراقبة (الإشراف) والإنقاذ والتعليم، أجهزة وأدوات لوصل أو فتح أو تحويل أو تكثيف أو تنظيم أو التحكم في الطاقة الكهربائية، أجهزة تسجيل أو إرسال أو نسخ الصوت أو الصور، حاملات بيانات مغناطيسية، أقراص تسجيل، أقراص مدمجة، أقراص فيديوية رقمية وغيرها من وسائط لتسجيل الرقمية؛ آليات للأجهزة التي تعمل بقطع النقد، آلات تسجيل النقد، آلات حاسبة، معدات معالجة البيانات، أجهزة الكمبيوتر؛ برامج كمبيوتر؛ أجهزة إطفاء الحرائق

وصف العلامة : عباره عن الاحرف اللاتينه مكتوبه بالخط الاسود وخلفيه بيضاء Boodlab

الاشتراطات :
فعلى من لديه إعتراض علي ذلك أن يتقدم به مكتوبا لإدارة العلامات التجارية في وزارة الإقتصاد أو إرساله بالبريد المسجل ، وذلك خلال 30يوما من تاريخ إصدار هذا الإعلان

دولة الإمارات العربية المتحدة
وزارة الاقتصاد
إدارة العلامات التجارية

الثلاثاء ٦ يوليو ٢٠٢١ العدد ١٣٢٨٤

نموذج إعلان النشر

تعلن إدارة العلامات التجارية عن تقدم وكيل التسجيل / المالك :
كونكورد لاداره الحقوق والملكيات الفكريه
طلب لتسجيل بيانات العلامة التجارية : Enjoying

المودعة بالرقم : 348533 بتاريخ : 2021/04/07
بيانات الأولوية :

صورة العلامة :

Enjoying

باسم :
شركة شنتشن تشو سي للتجاره سي او ال تي دي
الموطن : الثامن,مركز الطابق هوانغ جيا ,طريق دونغوان الاول,مجتمع يوسونغ,لونغهوا ,الصين

وذلك لتمييز السلع أو الخدمات الواقعة بالفئة : 9
الأجهزة والأدوات العلمية والملاحية والمساحية وأجهزة وأدوات التصوير الفوتوغرافي والسينمائي والأجهزة والأدوات البصرية وأدوات الوزن والقياس والإشارة والمراقبة (الإشراف) والإنقاذ والتعليم، أجهزة وأدوات لوصل أو فتح أو تحويل أو تكثيف أو تنظيم أو التحكم في الطاقة الكهربائية، أجهزة تسجيل أو إرسال أو نسخ الصوت أو الصور، حاملات بيانات مغناطيسية، أقراص تسجيل، أقراص مدمجة، أقراص فيديوية رقمية وغيرها من وسائط لتسجيل الرقمية؛ آليات للأجهزة التي تعمل بقطع النقد، آلات تسجيل النقد، آلات حاسبة، معدات معالجة البيانات، أجهزة الكمبيوتر؛ برامج كمبيوتر؛ أجهزة إطفاء الحرائق

وصف العلامة : عباره عن الاحرف اللاتينه مكتوبه بالخط الاسود وخلفيه بيضاء Enjoying

الاشتراطات :
فعلى من لديه إعتراض علي ذلك أن يتقدم به مكتوبا لإدارة العلامات التجارية في وزارة الإقتصاد أو إرساله بالبريد المسجل ، وذلك خلال 30يوما من تاريخ إصدار هذا الإعلان

دولة الإمارات العربية المتحدة
وزارة الاقتصاد
إدارة العلامات التجارية

الثلاثاء ٦ يوليو ٢٠٢١ العدد ١٣٢٨٤

نموذج إعلان النشر

تعلن إدارة العلامات التجارية عن تقدم وكيل التسجيل / المالك :
كونكورد لاداره الحقوق والملكيات الفكريه
طلب لتسجيل بيانات العلامة التجارية : Fulext

المودعة بالرقم : 348535 بتاريخ : 2021/04/07
بيانات الأولوية :

صورة العلامة :

Fulext

باسم :
شركة شنتشن تشو سي للتجاره سي او ال تي دي
الموطن : الثامن,مركز الطابق هوانغ جيا ,طريق دونغوان الاول,مجتمع يوسونغ,لونغهوا ,الصين

وذلك لتمييز السلع أو الخدمات الواقعة بالفئة : 9
الأجهزة والأدوات العلمية والملاحية والمساحية وأجهزة وأدوات التصوير الفوتوغرافي والسينمائي والأجهزة والأدوات البصرية وأدوات الوزن والقياس والإشارة والمراقبة (الإشراف) والإنقاذ والتعليم، أجهزة وأدوات لوصل أو فتح أو تحويل أو تكثيف أو تنظيم أو التحكم في الطاقة الكهربائية، أجهزة تسجيل أو إرسال أو نسخ الصوت أو الصور، حاملات بيانات مغناطيسية، أقراص تسجيل، أقراص مدمجة، أقراص فيديوية رقمية وغيرها من وسائط لتسجيل الرقمية؛ آليات للأجهزة التي تعمل بقطع النقد، آلات تسجيل النقد، آلات حاسبة، معدات معالجة البيانات، أجهزة الكمبيوتر؛ برامج كمبيوتر؛ أجهزة إطفاء الحرائق

وصف العلامة : عباره عن الاحرف اللاتينه مكتوبه بالخط الاسود وخلفيه بيضاء Fulext

الاشتراطات :
فعلى من لديه إعتراض علي ذلك أن يتقدم به مكتوبا لإدارة العلامات التجارية في وزارة الإقتصاد أو إرساله بالبريد المسجل ، وذلك خلال 30يوما من تاريخ إصدار هذا الإعلان

دولة الإمارات العربية المتحدة
وزارة الاقتصاد
إدارة العلامات التجارية

الثلاثاء ٦ يوليو ٢٠٢١ العدد ١٣٢٨٤

نموذج إعلان النشر

تعلن إدارة العلامات التجارية عن تقدم وكيل التسجيل / المالك :
شركة في ام ايه اكس انترناشونال للتجارة العامه ش ذ م م
طلب لتسجيل بيانات العلامة التجارية : ONEN

المودعة بالرقم : 348545 بتاريخ : 2021/04/07
بيانات الأولوية :

صورة العلامة :

ONEN

باسم :
شركة في ام ايه اكس انترناشونال للتجارة العامه ش ذ م م
الموطن : ملك موزه علي عبدالله العويس محل رقم اس 7-8 ،دبي ،السبخه ،الامارات العربيه المتحده
, ايميل: leon@vmax-lighting.com

وذلك لتمييز السلع أو الخدمات الواقعة بالفئة : 11
أجهزة للإنارة والتدفئة وتوليد البخار والطهو والتبريد والتجفيف والتهوية وإمداد المياه والأغراض الصحية.

وصف العلامة : عباره عن الاحرف اللاتينه ONEN مكتوبه بشكل مميز باللون الاسود وخلفيه بيضاء

الاشتراطات :
فعلى من لديه إعتراض علي ذلك أن يتقدم به مكتوبا لإدارة العلامات التجارية في وزارة الإقتصاد أو إرساله بالبريد المسجل ، وذلك خلال 30يوما من تاريخ إصدار هذا الإعلان

دولة الإمارات العربية المتحدة
وزارة الاقتصاد
إدارة العلامات التجارية

الثلاثاء ٦ يوليو ٢٠٢١ العدد ١٣٢٨٤

نموذج إعلان النشر

تعلن إدارة العلامات التجارية عن تقدم وكيل التسجيل / المالك :
كونكورد لاداره الحقوق والملكيات الفكريه
طلب لتسجيل بيانات العلامة التجارية : yh yahome

المودعة بالرقم : 348715 بتاريخ : 2021/04/08
بيانات الأولوية :

صورة العلامة :

yh
yahome

باسم : السيده ميزى زهو
الموطن : منطقة نانشا ,مدينة قوانغتشو,الصين

وذلك لتمييز السلع أو الخدمات الواقعة بالفئة : 20
الأثاث والمرايا واطارات الصور، المنتجات (غير الواردة في فئات أخرى) المصنوعة من الخشب أو الفلين أو القصب أو الخيزران أو الصفصاف او السندان أو العظام أو العاج أو عظم فك الحوت أو الصدف أو الكهرمان أو المحار أو المرشوم والمواد البديلة لكل هذه المواد أو من المواد البلاستيكية.

وصف العلامة : عبارة عن مربع اخضر اللون يوجد بداخله الاحرف مكتوبه باللون الابيض yh اللاتينيه ويوجد تحت هذا المربع الكلمات اللاتينيه yahome مكتوبه باللون الاسود وجميع ما نظر على خلفيه بيضاء

الاشتراطات :
فعلى من لديه إعتراض علي ذلك أن يتقدم به مكتوبا لإدارة العلامات التجارية في وزارة الإقتصاد أو إرساله بالبريد المسجل ، وذلك خلال 30يوما من تاريخ إصدار هذا الإعلان

دولة الإمارات العربية المتحدة
وزارة الاقتصاد - إدارة العلامات التجارية

العدد 13284 بتاريخ 2021/7/6

يعلن قسم العلامات التجارية عن تقدم الوكيل/ راوز أند كومباني انترناشيونال (اوفرسيز) ليمتد (فرع دبي) بطلب لتسجيل العلامة التجارية التالية:

TRAINIUM

المودعة تحت رقم: ٣٥٢١٢٢ بتاريخ : ٣٠ مايو ٢٠٢١
باسم : امازون تكنولوجيز، إنك.
وعنوانها : ٤١٠ تيري افنيو ان، سياتل، واشنطن ٩٨١٠٩، الولايات المتحدة الامريكية.

وذلك لتمييز البضائع / الخدمات / المنتجات التالية:

توفير الاستخدام المؤقت على الخط مباشرة لبرامج الحوسبة السحابية غير القابلة للتنزيل لاستخدامها في تشغيل وتدوير أجزاء الحاسوب التشغيلية لتسريع نماذج التعلم الآلي، توفير الاستخدام المؤقت على الخط مباشرة لبرامج الحوسبة السحابية غير القابلة للتنزيل لتدريب نماذج التعلم الآلي عبر التطبيقات، توفير الاستخدام المؤقت على الخط مباشرة لبرامج الحوسبة السحابية غير القابلة للتنزيل لاستخدامها في تشغيل وتدوير أجزاء الحاسوب التشغيلية للتدريب وتسريع نماذج التعلم الآلي للتعرف على الصور ومعالجة اللغة الطبيعية والتعرف على الكلام والترجمة والتخصيص (اضفاء الطابع الشخصي) والكشف عن الاحتيال والتنبؤ والمركبات المستقلة (ذاتية القيادة) ومحركات التوصية، خدمات هندسة أجزاء الحاسوب التشغيلية، تصميم أشباه الموصلات والدارات المتكاملة ورقائق الحاسوب ووحدات المعالجة المركزية للآخرين، توفير الاستخدام المؤقت لبرامج الحوسبة السحابية غير القابلة للتنزيل لاستخدامها في تشغيل وتدوير أجزاء الحاسوب التشغيلية للتعلم الآلي وتحسين القوة والأداء والتكلفة لخدمات الحوسبة السحابية وتوصيل خدمات الحوسبة السحابية على نطاق واسع.

الفئة: ٤٢

وصف العلامة: العلامة هي كلمة TRAINIUM مكتوبة بالأحرف اللاتينية.

رقم الأولوية : ٩٠٣٥٠٨١٠ تاريخ الأولوية: ١ ديسمبر ٢٠٢٠
البلد: الولايات المتحدة الأمريكية

الاشتراطات: لا يوجد
فعلى من لديه اعتراض على ذلك، التقدم به مكتوبا لقسم العلامات التجارية في وزارة الاقتصاد والتجارة أو إرساله بالبريد المسجل للقسم المشار إليه و ذلك خلال ثلاثين يوما من تاريخ هذا الإعلان.
ادارة العلامات التجارية

محاكم دبي
محكمة التنفيذ

العدد ١٣٢٨٤ بتاريخ ٢٠٢١/٧/٦

اعلان بالنشر
٣٢٤٧/٢٠٢١/٢٠٧ تنفيذ تجاري

إعلان وتكليف بالوفاء بالنشر
تفاصيل الإعلان بالنشر
الى المنفذ ضده/١- رامشيد ماروفوتى - مجهول محل الاقامة
بما ان الطالب التنفيذ/شركة فيصل جاسم التجارية ذ.م.م
ويمثله:جوسلين شبلي خيرالله
قد أقام عليكم الدعوى التنفيذية المذكورة اعلاه والزامكم بدفع المبلغ المنفذ به وقدره (١٢١١٠٥٦) درهم الى طالب التنفيذ او خزينة المحكمة
وعليه فان المحكمة ستباشر الاجراءات التنفيذية بحقك في حالة عدم الالتزام بالقرار المذكور خلال ١٥ يوما من تاريخ نشر هذا الاعلان.
رئيس الشعبة

حكومة راس الخيمة
دائرة المحاكم

العدد ١٣٢٨٤ بتاريخ ٢٠٢١/٧/٦

إنذار عدلي بالنشر
رقم ٢٠٢١/١١٧٤١

المنذر : مصرف أبوظبي الاسلامي ش م ع.
المنذر إليه : محمد رشاد عبدالستار محمد .
ينذر المنذر المنذر إليه بسرعة سداد مبلغ وقدرة (٦٢،١٩٠،٤٢) درهم نتيجة الإخلال بسداد الأقساط الشهرية المتعلقة بعقد البيع بالتقسيط وذلك خلال أسبوع من تاريخ النشر وإلا سيضطر المنذر سيضطر المنذر لاتخاذ الإجراءات التنفيذية لصرف المبلغ للسيارة المباعة بالمزاد العلني المودع في خزينة المحكمة رقم (٢٩٧١٩ /خصوصي/ الفئة ١٠ / أبوظبي) من نوع (هايوندای فيلوستر __ هاتشباك) موديل (٢٠١٢) __ اللون (أحمر) __ والممولة لصالحكم من قبل المنذر مع حفظ كافة حقوق المنذر من أي نوع كانت،،،
الكاتب العدل

حكومة راس الخيمة
دائرة المحاكم

العدد ١٣٢٨٤ بتاريخ ٢٠٢١/٧/٦

إنذار عدلي بالنشر
رقم ٢٠٢١/١١٧٤٠

المنذر : مصرف أبوظبي الاسلامي ش م ع .
المنذر إليها : مروه نبيل علي العماري الحضرمي .
ينذر المنذر المنذر إليها بسرعة سداد مبلغ وقدرة (٢٢،٠٤٤،٥٥) درهم نتيجة الإخلال بسداد الأقساط الشهرية المتعلقة بعقد البيع بالتقسيط وذلك خلال أسبوع من تاريخ النشر وإلا سيضطر المنذر سيضطر المنذر لاتخاذ الإجراءات التنفيذية لصرف المبلغ للسيارة المباعة بالمزاد العلني المودع في خزينة المحكمة رقم (٤٩٦٠٢ /خصوصي/ الفئة ١٦ / أبوظبي) من نوع (كيا كادنزا __ صالون) موديل (٢٠١٦) __ اللون (أبيض) __ والممولة لصالحكم من قبل المنذر مع حفظ كافة حقوق المنذر من أي نوع كانت،،،
الكاتب العدل

حكومة راس الخيمة
دائرة المحاكم

العدد ١٣٢٨٤ بتاريخ ٢٠٢١/٧/٦

إنذار عدلي بالنشر
رقم ٢٠٢١/١١٧٣٨

المنذر : مصرف أبوظبي الاسلامي ش م ع.
المنذر إليه : فرانسيس ايان روميرو نافارو .
ينذر المنذر المنذر إليه بسرعة سداد مبلغ وقدرة (٧١،٨٦٥،٧٨) درهم نتيجة الإخلال بسداد الأقساط الشهرية المتعلقة بعقد البيع بالتقسيط وذلك خلال أسبوع من تاريخ النشر وإلا سيضطر المنذر سيضطر المنذر لاتخاذ الإجراءات التنفيذية لصرف المبلغ للسيارة المباعة بالمزاد العلني المودع في خزينة المحكمة رقم (٥١٤١٠ /خصوصي/ الفئة C / رأس الخيمة) من نوع (كيا سورينتو __ أستيشن) موديل (٢٠١٧) __ اللون (أبيض) __ والممولة لصالحكم من قبل المنذر مع حفظ كافة حقوق المنذر من أي نوع كانت،،،
الكاتب العدل

دولة الإمارات العربية المتحدة
وزارة الاقتصاد - إدارة العلامات التجارية

العدد 13284 بتاريخ 2021/7/6

يعلن قسم العلامات التجارية عن تقدم الوكيل/ راوز أند كومباني انترناشيونال (اوفرسيز) ليمتد (فرع دبي) بطلب لتسجيل العلامة التجارية التالية:

ALWAYS HOME CAM

المودعة تحت رقم: ٣٤٧٤٣٦ بتاريخ : ٢١ مارس ٢٠٢١
باسم : امازون تكنولوجيز، إنك.
وعنوانها : ٤١٠ تيري افنيو ان، سياتل، واشنطن ٩٨١٠٩، الولايات المتحدة الامريكية.

وذلك لتمييز البضائع / الخدمات / المنتجات التالية:

خدمات مراقبة أمن المنازل باستخدام أجهزة الاستشعار اللاسلكية والسلكية وكاشفات الحركة وأجهزة الإنذار وأجهزة الصوت وأجهزة الفيديو وأجهزة التشغيل الآلي للمنزل وأجهزة ومعدات الأمان، خدمات المعلومات والنصح والاستشارات المتعلقة بمراقبة انذار أمن المنازل، المراقبة الالكترونية لنظام الأمن المنزلي والمراقبة الأمنية لخدمات المباني للممتلكات السكنية والتجارية، توفير معلومات حول السلامة ومنع الجريمة، توفير موقع على شبكة الإنترنت يضم معلومات حول السلامة ومنع الجريمة.

الفئة: ٤٥

وصف العلامة: العلامة هي عبارة ALWAYS HOME CAM مكتوبة بالأحرف اللاتينية.

رقم الأولوية: ٠٨١٥٧٠ تاريخ الأولوية: ٢٤ سبتمبر ٢٠٢٠
البلد: جامايكا

الاشتراطات: لا يوجد
فعلى من لديه اعتراض على ذلك، التقدم به مكتوبا لقسم العلامات التجارية في وزارة الاقتصاد والتجارة أو إرساله بالبريد المسجل للقسم المشار إليه و ذلك خلال ثلاثين يوما من تاريخ هذا الإعلان.
ادارة العلامات التجارية

دولة الإمارات العربية المتحدة
وزارة الاقتصاد - إدارة العلامات التجارية

العدد 13284 بتاريخ 2021/7/6

يعلن قسم العلامات التجارية عن تقدم الوكيل/ راوز أند كومباني انترناشيونال (اوفرسيز) ليمتد (فرع دبي) بطلب لتسجيل العلامة التجارية التالية:

SITEWISE

المودعة تحت رقم: ٣٥٢١١٦ بتاريخ : ٣٠ مايو ٢٠٢١
باسم : امازون تكنولوجيز، إنك.
وعنوانها : ٤١٠ تيري افنيو ان، سياتل، واشنطن ٩٨١٠٩، الولايات المتحدة الامريكية.

وذلك لتمييز البضائع / الخدمات / المنتجات التالية:

الخدمات التكنولوجية وتحديدا توفير وصول المستخدم إلى برامج الحاسوب في شبكات البيانات، الخدمات التكنولوجية و تحديدا نقل البيانات الإلكترونية، توفير الوصول إلى قواعد البيانات.

الفئة: ٣٨

وصف العلامة: العلامة هي كلمة SITEWISE مكتوبة بالأحرف اللاتينية.

رقم الأولوية: ٩٠٣٥٠٨٠١ تاريخ الأولوية: ١ ديسمبر ٢٠٢٠
البلد: الولايات المتحدة الأمريكية

الاشتراطات: لا يوجد
فعلى من لديه اعتراض على ذلك، التقدم به مكتوبا لقسم العلامات التجارية في وزارة الاقتصاد والتجارة أو إرساله بالبريد المسجل للقسم المشار إليه و ذلك خلال ثلاثين يوما من تاريخ هذا الإعلان.
ادارة العلامات التجارية

دولة الإمارات العربية المتحدة
وزارة الاقتصاد - إدارة العلامات التجارية

العدد 13284 بتاريخ 2021/7/6

يعلن قسم العلامات التجارية عن تقدم الوكيل/ راوز أند كومباني انترناشيونال (اوفرسيز) ليمتد (فرع دبي) بطلب لتسجيل العلامة التجارية التالية:

DEVOPS GURU

المودعة تحت رقم: ٣٥١٩٤٨ بتاريخ : ٢٧ مايو ٢٠٢١
باسم : امازون تكنولوجيز، إنك.
وعنوانها : ٤١٠ تيري افنيو ان، سياتل، واشنطن ٩٨١٠٩، الولايات المتحدة الامريكية.

وذلك لتمييز البضائع / الخدمات / المنتجات التالية:

البرامج للكشف عن المشكلات التشغيلية في تطبيقات البرامج وتصحيحها وحلها، البرامج المشغلة بالتعلم الآلي للكشف عن المشكلات التشغيلية في تطبيقات البرامج وتصحيحها وحلها، البرامج لزيادة توافر الخدمة لتطبيقات البرامج وبالتحديد أدوات البرامج للكشف عن المشكلات التشغيلية في تطبيقات البرامج وتصحيحها وحلها، البرامج لمراقبة أداء تطبيقات البرامج وتوفير توصيات لزيادة وقت تشغيل البرامج.

الفئة: ٩

وصف العلامة: العلامة هي عبارة DEVOPS GURU مكتوبة بالأحرف اللاتينية.

رقم الأولوية: ٩٠٣٥٠٧٨٧ تاريخ الأولوية: ١ ديسمبر ٢٠٢٠
البلد: الولايات المتحدة الأمريكية

الاشتراطات: لا يوجد
فعلى من لديه اعتراض على ذلك، التقدم به مكتوبا لقسم العلامات التجارية في وزارة الاقتصاد والتجارة أو إرساله بالبريد المسجل للقسم المشار إليه و ذلك خلال ثلاثين يوما من تاريخ هذا الإعلان.
ادارة العلامات التجارية

حكومة راس الخيمة
دائرة المحاكم

العدد ١٣٢٨٤ بتاريخ ٢٠٢١/٧/٦

إنذار عدلي بالنشر
رقم ٢٠٢١/٩٢٨٩

المنذر : بنك أبوظبي التجاري ش.م.ع
المنذر إليها : اينا فورونيانسكا .
ينذر المنذر المنذر إليه بسرعة سداد مبلغ وقدرة (١١٥،٨١١،٠٠) درهم نتيجة الإخلال بسداد الأقساط الشهرية المتعلقة بعقد البيع بالتقسيط وذلك خلال أسبوع من تاريخ النشر وإلا سيضطر المنذر لاتخاذ الإجراءات التنفيذية على السيارة رقم (٧٠٢٣٦ / خصوصي /T/ دبي) من نوع (بورش كايين __ أستيشن) موديل (٢٠١٦) __ لون (أبيض) __ والممولة لصالحكم من قبل المنذر مع حفظ كافة حقوق المنذر من أي نوع كانت،،،
الكاتب العدل

دولة الإمارات العربية المتحدة
وزارة الاقتصاد - إدارة العلامات التجارية

العدد 13284 بتاريخ 2021/7/6

يعلن قسم العلامات التجارية عن تقدم الوكيل/ راوز أند كومباني انترناشيونال (اوفرسيز) ليمتد (فرع دبي) بطلب لتسجيل العلامة التجارية التالية:

TRAINIUM

المودعة تحت رقم: ٣٥٢١٢٠ بتاريخ : ٣٠ مايو ٢٠٢١
باسم : امازون تكنولوجيز، إنك.
وعنوانها : ٤١٠ تيري افنيو ان، سياتل، واشنطن ٩٨١٠٩، الولايات المتحدة الامريكية.

وذلك لتمييز البضائع / الخدمات / المنتجات التالية:

تصنيع أجزاء الحاسوب التشغيلية حسب الطلب بما في ذلك أشباه الموصلات ورقائق الحاسوب والدارات المتكاملة ووحدات المعالجة المركزية، تصنيع المكونات الكهربائية والإلكترونية للآخرين.

الفئة: ٤٠

وصف العلامة: العلامة هي كلمة TRAINIUM مكتوبة بالأحرف اللاتينية.

رقم الأولوية : ٩٠٣٥٠٨١٠ تاريخ الأولوية: ١ ديسمبر ٢٠٢٠
البلد: الولايات المتحدة الأمريكية

الاشتراطات: لا يوجد
فعلى من لديه اعتراض على ذلك، التقدم به مكتوبا لقسم العلامات التجارية في وزارة الاقتصاد والتجارة أو إرساله بالبريد المسجل للقسم المشار إليه و ذلك خلال ثلاثين يوما من تاريخ هذا الإعلان.
ادارة العلامات التجارية

دولة الإمارات العربية المتحدة
وزارة الاقتصاد - إدارة العلامات التجارية

العدد 13284 بتاريخ 2021/7/6

يعلن قسم العلامات التجارية عن تقدم الوكيل/ راوز أند كومباني انترناشيونال (اوفرسيز) ليمتد (فرع دبي) بطلب لتسجيل العلامة التجارية التالية:

prime

المودعة تحت رقم: ٣٥٠٨٣١ بتاريخ : ٩ مايو ٢٠٢١
باسم : امازون تكنولوجيز، إنك.
وعنوانها : ٤١٠ تيري افنيو ان، سياتل، واشنطن ٩٨١٠٩، الولايات المتحدة الامريكية.

وذلك لتمييز البضائع / الخدمات / المنتجات التالية:

خدمات إدارة المزايا الصيدلية، خدمات إدارة مزايا الادوية بوصفات طبية، الإدارة المالية لبرامج وخدمات السداد للصيدليات.

الفئة: ٣٦

وصف العلامة: العلامة هي كلمة prime مكتوبة بأحرف لاتينية صغيرة حيث رُسم اسفل الكلمة شكل سهم متجه من الحرف p الى الحرف e على شكل ابتسامة

رقم الأولوية: ٨١٩٤٩ تاريخ الأولوية: ١١ نوفمبر ٢٠٢٠
البلد: جامايكا

الاشتراطات: لا يوجد
فعلى من لديه اعتراض على ذلك، التقدم به مكتوبا لقسم العلامات التجارية في وزارة الاقتصاد والتجارة أو إرساله بالبريد المسجل للقسم المشار إليه و ذلك خلال ثلاثين يوما من تاريخ هذا الإعلان.
ادارة العلامات التجارية

دولة الإمارات العربية المتحدة
وزارة الاقتصاد - إدارة العلامات التجارية

العدد 13284 بتاريخ 2021/7/6

يعلن قسم العلامات التجارية عن تقدم الوكيل/ راوز أند كومباني انترناشيونال (اوفرسيز) ليمتد (فرع دبي) بطلب لتسجيل العلامة التجارية التالية:

RE:INFORCE

المودعة تحت رقم: ٣٤٧٦٣٤ بتاريخ :٢٣ مارس ٢٠٢١
باسم : امازون تكنولوجيز، إنك.
وعنوانها : ٤١٠ تيري افنيو ان، سياتل، واشنطن ٩٨١٠٩، الولايات المتحدة الامريكية.

وذلك لتمييز البضائع / الخدمات / المنتجات التالية:

تنظيم وعقد المعارض التجارية في مجالات الامتثال والأمن السحابي، توفير المعلومات التجارية في مجالات الامتثال والأمن السحابي

الفئة: ٣٥

وصف العلامة: العلامة هي الكلمة RE:INFORCE مكتوبة بالاحرف اللاتينية حيث كتبت (:) بعد الاحرف (RE)

رقم الأولوية: ٩٠٢٠٣٨٤٧ تاريخ الأولوية: ٢٣ سبتمبر ٢٠٢٠
البلد: الولايات المتحدة الأمريكية

الاشتراطات: لا يوجد
فعلى من لديه اعتراض على ذلك، التقدم به مكتوبا لقسم العلامات التجارية في وزارة الاقتصاد والتجارة أو إرساله بالبريد المسجل للقسم المشار إليه و ذلك خلال ثلاثين يوما من تاريخ هذا الإعلان.
ادارة العلامات التجارية

حكومة راس الخيمة
دائرة المحاكم

العدد ١٣٢٨٤ بتاريخ ٢٠٢١/٧/٦

إنذار عدلي بالنشر
(رقم (٢٠٢١/١١٧٣٧

المنذر: مصرف أبوظبي الاسلامي ش م ع.
المنذر إليها : ارومه لتاجير السيارات .
ينذر المنذر المنذر إليها بسرعة سداد مبلغ وقدرة (١٨،٥٠٥،٣٩) درهم نتيجة الإخلال بسداد الأقساط الشهرية المتعلقة بعقد البيع بالتقسيط وذلك خلال أسبوع من تاريخ النشر وإلا سيضطر المنذر سيضطر المنذر لاتخاذ الإجراءات التنفيذية لصرف المبلغ للسيارة المباعة بالمزاد العلني المودع في خزينة المحكمة رقم (٨٧٥٢٨ /خصوصي/ الفئة ١٦/ أبوظبي) من نوع (ميتسوبيشي لانسر __ صالون) موديل (٢٠١٦) __ اللون (أحمر) __ والممولة لصالحكم من قبل المنذر مع حفظ كافة حقوق المنذر من أي نوع كانت،،،
الكاتب العدل

الامارات العربية المتحدة
وزارة العدل

العدد ١٣٢٨٤ بتاريخ ٢٠٢١/٧/٦

اعلان مدعي عليه بالنشر

المحكمة الإبتدائية المدنية - مدني (جزئي) - اخرى

في الدعوى رقم AJCFICICPL2021 /0000936 **أمر أداء**

إلى المدعى عليه : السبطين لمقاولات الطرق ش.ذ.م.م حسين أحمدي إيراني/ الجنسية.

نحيطكم علما بأنه بتاريخ 2021/03/15

قد حكمت عليكم هذه المحكمة في الدعوي المذكورة بالرقم أعلاه لصالح

المدعي / لاكشري فاسيليتيزمانجمنت ش.ذ.م.م

قررت المحكمه : نامر المطلوبين شركة السبطين لمقاولات الطرق ذ م م و حسين محمد احمدي بان يؤديا بالتضامن للطالبة لاكشري فاسيليتيز مانجمنت ذم م مبلغ 52.500 درهم اثنين وخمسين الف وخمسمائة درهم والفائدة القانونية من تاريخ الاستحقاق في 6/1/2020 بنسة 5 % الى السداد التام والزمتهما بالرسوم والمصروفات و500 درهم مقابل اتعاب المحاماة. حكما قابلا للاستئناف خلال 15 يوما اعتبارا من اليوم التالي لاستلامك هذا التبليغ

حرر بتاريخ : 2021/06/27

القاضي / وجدي بن الشاذلي بن أحمد
محكمة عجمان
المحكمة الابتدائية المدنية

وزارة العدل
محكمة الشارقة الاتحادية الاستئنافية
مكتب ادارة الدعوى

العدد ١٣٢٨٤ بتاريخ ٢٠٢١/٧/٦

إعلان بالنشر

للمستأنف ضده للحضور أمام مكتب إدارة الدعوى

في الإستئناف رقم 2021/836 مدني

بناء على طلب المستأنف : شركة كيوبيه تي - لصناعة البلاستيك (ذ.م.م)

(تجارة الخامات الأولية السابقا) ويمثلها السيد / سعد النداوي

المستانف ضده : 1- بلال أفدي اقبال افندي

2 - شركة باك لايت - (ش.م.ح)

3 - محمد حارس قرشي

أنت مكلف بالحضور أمام مكتب إدارة الدعوى رقم (337) بمحكمة استئناف الشارقة - شخصيا أو بواسطة وكيل معتمد وتقديم مذكرة جوابية على الدعوى مرفقا بها كافة المستندات وذلك في يوم الثلاثاء الموافق 13/7/2021 في الدعوى المذكور رقمها أعلاه - بوصفك مستانف ضده.

مكتب ادارة الدعوى

إجتماع خبرة

العدد ١٣٢٨٤ بتاريخ ٢٠٢١/٧/٦

إعلان بالنشر

الدعوى رقم 2064 لسنة 2021 منازعات إيجارية

لدى لجنة فض المنازعات الإيجارية الرابعة - دائرة بلدية الشارقة

المدعي : خليل موسى بلعوس

المدعى عليه الأول : مطعم ومشاوي الركن الشامي (مطعم الركن الشامي - سابقا)

المدعى عليه الثاني : أحمد كريم الحاجي يوسف

المدعى عليه الثالث : محمد بشير صالح الرفاعي

المدعى عليهم مدعوون للحضور شخصياً أو بوكيل معتمد لاجتماع الخبرة الحسابية المرئي عبر برنامج ميكروسوفت تيمز المقرر عقده الساعة الثانية عشر ظهرا - يوم الخميس الموافق 08/07/2021 مصطحبين معهم كافة المستندات التي يرغبون في تقديمها للخبير - ويرجي التواصل على هاتف الخبير النقال رقم 00971505721269 لتزويدكم برابط حضور الإجتماع.

الخبير الحسابي
محمد أبوالنور أحمد الصغير

إجتماع خبرة

العدد ١٣٢٨٤ بتاريخ ٢٠٢١/٧/٦

إعلان بالنشر - لدى محكمة دبي الابتدائية

القضية رقم (2021/1530) تجاري جزئي - دبي

المرفوعة من مستشفى الأكاديمية الأمريكية للجراحة التجميلية - ش ذ م م

ضد كلا من : -1 شركة وريد للخدمات الصحية - ش ذ م م

-2 هاى كواليتي للإستشارات الصحية -3 شركة ماضي انترناشيونال - ش ذ م م

-4 شركة أي إن إن كريبشن للتصميم الداخلي - ش ذ م م

المدعي عليه : شركة وريد للخدمات الصحية - ش ذ م م

مدعوا للحضور لاجتماع الخبرة الحسابية المقرر عقده الثانية بعد الظهر (2.00) ظ - وذلك يوم الخميس الموافق 2021/7/8 م وذلك اجتماع عن بعد (عبر برنامج ZOOM)

رابط الإجتماع :

Meeting ID : 303 437 2242
Passcode : 5ATNyv

ويمكنكم ايضا التواصل مع رقم مكتب الخبير 0589796040

او عبر البريد الإلكتروني : salemoffice123@gmail.com لارسال المستندات

الخبير الحسابي /سالم محمد سالم بالعمى
رقم القيد 144 رقم الطرف الإلكتروني 1558

الامارات العربية المتحدة
وزارة العدل

العدد ١٣٢٨٤ بتاريخ ٢٠٢١/٧/٦

مذكرة إعلان حكم بالنشر

صادرة من محكمة الشارقة - المحكمة الإبتدائية المدنية

في الدعوى رقم SHCFICICPL2021 /0000375 **أمر أداء**

إلى : المحكوم عليه / ديجيش شينو ليكادان بن فالسلان شينوليكادان

نحيطكم علما بانه بتاريخ لايوجد قد حكمت عليك هذه المحكمة في الدعوى

بالرقم أعلاه لصالح / اليج كونيل ابراهيم كونيل - بالتالي :

نص الحكم نأمر بالزام المدعي عليه ان يؤدي للمدعي مبلغا وقدره (١٩٠٠٠٠) درهم والزمته بالمصروفات. حكما قابلا للاستئناف خلال المدة القانونية ..... يوما اعتبارا من اليوم التالي لنشره.

القاضي/ د.محمد سليمان محمد عبدالرحمن
محكمة الشارقة
المحكمة الابتدائية المدنية

الامارات العربية المتحدة
وزارة العدل

العدد ١٣٢٨٤ بتاريخ ٢٠٢١/٧/٦

مذكرة إعلان حكم بالنشر

صادرة من محكمة الشارقة - المحكمة الإبتدائية المدنية

في الدعوى رقم SHCFICICPL2021 /0004801 **أمر أداء**

إلى : المحكوم عليه امجد محمد زاهر الرئيس

نحيطكم علما بانه بتاريخ لايوجد قد حكمت عليك هذه المحكمة في الدعوى

بالرقم أعلاه لصالح / محمد وحيد الاسعد ، بالتالي :

نأمر بالزام المدعي عليه ان يؤدي للمدعي مبلغا وقدره (٤٠٠٠٠ درهم) والزمته بالمصروفات. حكما قابلا للاستئناف خلال المدة القانونية ..... يوما اعتبارا من اليوم التالي لنشره.

القاضي/ هشام احمد عوضين
محكمة الشارقة
المحكمة الابتدائية المدنية

الامارات العربية المتحدة
وزارة العدل

العدد ١٣٢٨٤ بتاريخ ٢٠٢١/٧/٦

مذكرة إعلان حكم بالنشر

صادرة من محكمة الشارقة - المحكمة الإبتدائية المدنية

في الدعوى رقم SHCFICILABMIN2021 /0002664 **عمالي (جزئي)**

إلى : المحكوم عليه / طريق ارض البحر للمقاولات الفنية

نحيطكم علما بانه بتاريخ ٢٠٢١/٥/٢ قد حكمت عليك هذه المحكمة في الدعوى

بالرقم أعلاه لصالح / سوروك مياه جاماك علي - بالتالي :

نص الحكم

حكمت المحكمة : بالزام المدعي عليها بان تؤدي للمدعي مبلغ (ستة الاف درهما قيمة اجور متبقية) والرسوم والمصروفات. حكما قابلا للاستئناف خلال المدة القانونية ..... يوما اعتبارا من اليوم التالي لنشره.

القاضي/ عبدالرحمن محمد ألطاف
محكمة الشارقة
المحكمة الابتدائية المدنية

الامارات العربية المتحدة
وزارة العدل

العدد ١٣٢٨٤ بتاريخ ٢٠٢١/٧/٦

إعلان منفذ ضده بالنشر

إخطار دفع في القضية رقم AJCEXCICIV2018/ M0002390 **مدني (كلي)**

إلى المحكوم عليه : سلمان عيسى غابش وليد الشامسي

حيث انه بتاريخ قد صدر الحكم المرفق صورة عنه ضدك لصالح المدعي

المنفذ مصرف ابوظبي الإسلامي - في القضية المشار اليها أعلاه.

وبما أن المحكوم له المذكور قد تقدم بطلب لتنفيذ الحكم المذكور ودفع الرسم المحدد لذلك ، وبما ان الحكم المطلوب تنفيذه كالآتي : المجموع الكلي شاملا الرسوم والمصاريف : 1.275.548.56

لذلك انت مكلف بتنفيذ ما جاء في السند التنفيذي المشار اليه أعلاه خلال (15) يوما من تاريخ إعلانك / إعلانكم بهذا الإخطار. وفي حالة تخلفك (م) عن ذلك فإن المحكمة ستتخذ بحقك إجراءات التنفيذ الجبري المقررة قانونا.

القاضي / عبدالله المرشدي
محكمة عجمان
محكمة التنفيذ المدنية

الامارات العربية المتحدة
وزارة العدل

العدد ١٣٢٨٤ بتاريخ ٢٠٢١/٧/٦

اعلان مدعي عليه بالنشر

في الدعوى SHCFICILABMIN2021 / 0002661 **عمالي (جزئي)**

إلى المدعى عليه : نور الشمس للمقاولات الفنية ذ م م

نعلمكم بأن المدعي كشور عالم خان شير عالم خان باكستاني/ الجنسية

قد أقام الدعوى المذكورة أعلاه للمطالبة

حكمت المحكمة بإلزام المدعي عليها ان تؤدي للمدعي مبلغ 15000 درهم(خمسة عشر ألف درهم) وتسليمه جواز سفره والزمتها المناسب من المصروفات وأعفت المدعي من نصيبه فيها ورفضت ما عدا ذلك من طلبات

حرر بتاريخ 2021/6/30 - حرر بواسطة الموظف

مركز سعادة المتعاملين

القاضي / عبدالرحمن ألطاف
محكمة الشارقة
المحكمة الإبتدائية المدنية

الامارات العربية المتحدة
وزارة العدل

العدد ١٣٢٨٤ بتاريخ ٢٠٢١/٧/٦

إعلان مدعي عليه بالنشر

لدى مكتب إدارة الدعوى محكمة الشارقة - المحكمة الإبتدائية المدنية الاتحادية

في الدعوى رقم SHCFICIPOR2021 /0004521 **تجاري (جزئي)**

إلى المدعي عليه : سلطان جاسم على مبارك المرزوقي

مجهول محل الإقامة : امارة الشارقة منطقة الطلاع شارع رقم 56 فيلا رقم 10

الحكم بالزام المدعي عليه بان يؤدي للمدعي مبلغ وقدره 160.647.39 درهم (مائة وستون الف وستمائة فلسا) والفائدة الاتفاقية بواقع 9% سنويا بالاضافة للفائدة التأخيرية بواقع 2% سنوياً بإجمالي 11 % من تاريخ 30/04/2021م وحتى السداد التام

ضم وتثبيت الحجز التحفظي رقم 4462/2021م امر على عريضه تجارى

الزام المدعي عليه الرسوم والمصاريف واتعاب المحاماه

انت مكلف بالحضور بجلسة 2021/7/15 أمام مكتب إدارة الدعوى محكمة الشارقة المحكمة الإبتدائية المدنية - مكتب رقم (مكتب مدير الدعوى 10) شخصيا او بواسطة وكيل معتمد ، وتقديم مذكرة جوابية على الدعوى مرفقا بها كافة المستندات وذلك خلال مدة لا تزيد على عشرة ايام من تاريخ النشر وذلك للنظر في الدعوى المذكور رقمها اعلاه - بوصفك مدعي عليه. حرر بتاريخ 2021/7/5 م.

مكتب الخدمات القضائية
عائشة عبدالله آل علي

الامارات العربية المتحدة
وزارة العدل

العدد ١٣٢٨٤ بتاريخ ٢٠٢١/٧/٦

اعلان مدعي عليه بالنشر

في الدعوى SHCFICICPL2021 / 0004758 **أمر اداء**

إلى المدعى عليه : شركة نور اليمن لمقاولات التكييف ذ م م

تعلمكم بأن المدعي ألبين للمعادن ش م ح -

قد أقام الدعوى المذكورة أعلاه للمطالبة وصدر بحقكم الحكم التي

نامر بالزام المدعي عليها ان تؤدى للمدعية مبلغا وقدره 156439.82 درهم (فقط مائة وستة وخمسون الف واربعمائة وتسعة وثلاثون درهم واثنان وثمانون فلس) والزمتها بالفائدة بمقدار5%سنويا من تاريخ قيد الدعوى وحتى تمام السداد والزمتها بالمصروفات

حرر بتاريخ : 2021/07/04

حرر بواسطة الموظف

مركز سعادة المتعاملين

القاضي / هشام احمد عوضين
محكمة الشارقة
المحكمة الابتدائية المدنية

الامارات العربية المتحدة
وزارة العدل

العدد ١٣٢٨٤ بتاريخ ٢٠٢١/٧/٦

اعلان مدعي عليه بالنشر

في الدعوى SHCFICIREA2021 / 0002710 **مدني (جزئي)**

إلى المدعى عليه : عبد الكريم مطر عبد ربه الداعور

نعلمكم بأن المدعي 2. محمد فهمي محمد الجرجاوي كندي/ الجنسية، 3- رائد فهمي محمد الجرجاوي palestine state_of_/ الجنسية، 4 - وفاء فهمي محمد الجرجاوي اماراتي/ الجنسية، 5- خيرية فهمي محمد الجرجاوي اماراتى الجنسية، 6. منى فهمي محمد الجرجاوي فلسطين/ الجنسية، 7- نبيلة فهمي محمد الجرجاوي اماراتي/ الجنسية، من ورثة المرحوم فهمي محمد الجرجاوي وهم 1- سميرة عبد النبي محمد سلمان الجرجاوي كندي/ الجنسية، قد أقام الدعوى المذكورة أعلاه للمطالبة

الحكم - حكمت المحكمة بمثابة الحضوري :- بالزام المدعى عليه بدفع مبلغ 148199.07 درهم مئة وثمانية وأربعين الفا ومئة وتسعة وتسعين درهما وسبعة فلوس للمدعين الثمن للمدعية ويوزع الباقي بين باقي المدعين للذكر مثل حظ الانثيين والفائدة القانونية بنسبة 5 % تحسب من تاريخ المطالبة وحتى السداد التام والزمته بالرسوم والمصاريف وخمسمائة درهم اتعاب محاماة.

مركز سعادة المتعاملين

القاضي / غالب احمد الكلوب
محكمة الشارقة
المحكمة الإبتدائية المدنية

الامارات العربية المتحدة
وزارة العدل

العدد ١٣٢٨٤ بتاريخ ٢٠٢١/٧/٦

اعلان مدعي عليه بالنشر

في الدعوى SHCFICICPL2021 / 0002775 **أمر اداء**

إلى المدعى عليه : محمد حسن الحبيب سوري/ الجنسية،

تعلمكم بأن المدعي رزان مصطفي مصري سوري/ الجنسية

قد أقام الدعوى المذكورة أعلاه للمطالبة

امر بإلزام المدعى عليه بأن يؤدي للمدعية مبلغ ستة آلاف وأربعمائة درهم والزمته بأن يؤدي لها الفائدة القانونية بواقع 5% من تاريخ المطالبة القضائية وحتى السداد التام والزمته بالرسوم والمصروفات.

حرر بتاريخ : 2021/07/05 / حرر بواسطة الموظف

مركز سعادة المتعاملين

القاضي / د. محمد سليمان محمد عبدالرحمن
محكمة الشارقة
المحكمة الإبتدائية المدنية

الامارات العربية المتحدة
وزارة العدل

العدد ١٣٢٨٤ بتاريخ ٢٠٢١/٧/٦

مذكرة إعلان حكم بالنشر

صادرة من محكمة عجمان - المحكمة الإبتدائية المدنية

في الدعوى رقم AJCFICIPOR2020 /0002845 **تجاري (جزئي)**

إلى :المحكوم عليه: شركة الرواي لأعمال الديكور ذ م م

العنوان: إمارة دبي شارع الشيخ زايد برج العطار 203

هاتف 043325515 فاكس 043325549 جوال 0501611434

نحيطكم علما بأنه بتاريخ 2021/04/20

قد حكمت عليك هذه المحكمة في الدعوى المذكورة بالرقم أعلاه،،

لصالح : طالب سلامه سالم فرج الله

بالتالي: حكمت المحكمة :- بإلزام الشركة المدعى عليها بأن ترد للمدعي المحولات الكهربائية المصنعة لحسابه عينا وفقاً للمتعاقد عليه وبحالة سليمة و صالحة للإستخدام وبما يعادل مبلغا قدره واحد وعشرون الفاً وخمسمائة درهماً من هذه المحولات الكهربائية أو قيمتها في حدود ذات المبلغ ، ويرفض ما عدا ذلك من طلبات وألزمت والرسوم. حكما قابلا للاستئناف خلال المدة القانونية 30 يوما اعتبارا من اليوم التالي لنشره.

القاضي / أحمد محمود عبدالعزيز
محكمة عجمان
المحكمة الابتدائية المدنية

الشئون الفنية والتعاون الدولي
ادارة الكاتب العدل والتصديقات
الكاتب العدل- خورفكان

العدد ١٣٢٨٤ بتاريخ ٢٠٢١/٧/٦

اعـــلان

تقدم الي انا الكاتب العدل بادارة الكاتب العدل والتصديقات- خورفكان : السيد/ عبدالله راشد محمد الخوري النقبي - الجنسية : الإمارات ، وطلب التصديق على محرر يتضمن (تنازل) في حصته البالغة ١٠٠٪ في الاسم التجاري معمل الخوري للطابوق ، نشاط الرخصة صناعة الطابوق ، والمرخص من دائرة التنمية الاقتصادية في خورفكان رخصة تجارية رقم ٢٤١٩٠٤ الصادر بتاريخ ١٩٩٤/٨/١١ في دائرة التنمية الإقتصادية بخورفكان. الى السيد/ محمد عبدالله راشد محمد الخوري - الجنسية : الإمارات. ليكن معلوما للجميع بان الكاتب العدل في مدينة خورفكان سيقوم بالتصديق على توقيعات ذوي الشأن في المحرر المذكور بعد انقضاء اسبوعين من تاريخ نشر هذا الاعلان.

مكتب الكاتب العدل خورفكان
د. عائشة محمد علي

الشئون الفنية والتعاون الدولي
ادارة الكاتب العدل والتصديقات
الكاتب العدل- خورفكان

العدد ١٣٢٨٤ بتاريخ ٢٠٢١/٧/٦

اعـــلان

تقدم الي انا الكاتب العدل بادارة الكاتب العدل والتصديقات- خورفكان

كلا من الساده الذين يملكون رخصة قصر التصميم للخياطة والتطريز :

السيد : خالد سعيد محمد راشد الزحمي ، الجنسية: الامارات بنسبة ٥٠٪

السيد : سيد عبدالخبير سيد عبدالباري ، الجنسية: أفغانستان بنسبة٥٠٪

وطلبا التصديق على محرر يتضمن (تنازل) في حصصهما المذكوره أعلاه والبالغه اجماليها ١٠٠٪ في الاسم التجاري قصر التصميم للخياطة والتطريز، نشاط الرخصة تفصيل وخياطة الملابس النسائية ، والمرخص من دائرة التنمية الاقتصادية في خورفكان رخصة مهنية رقم ٧٤١٦٤١ الصادر بتاريخ ٢٠١٦/٠٢/٠٩ في دائرة التنمية الاقتصادية بخورفكان - السيد : بلال حسين المتوفي علي أحمد ، الجنسية : بنغلاديش. ليكن معلوما للجميع بان الكاتب العدل في مدينة خورفكان سيقوم بالتصديق على توقيعات ذوي الشأن في المحرر المذكور بعد انقضاء اسبوعين من تاريخ نشر هذا الاعلان.

مكتب الكاتب العدل خورفكان
د. عائشة محمد علي

حكومة دبي
محـــاكم دبـــي

العدد ١٣٢٨٤ بتاريخ ٢٠٢١/٧/٦

انذار عدلي بالنشر

رقم (2021/5823)

رقم المحرر 79833/1/2021

المنذر : شركة مصانع الأصباغ الوطنية المحدودة

المنذر إليه : العباس للبيئة الداخلية (ش ذ م م)

الموضوع : انذار قانوني بالتنبيه على المنذر اليها بأن تؤدى للمنذرة مبلغ / 454.488.49 ألف درهم (اربعمائة اربعة وخمسون الفا واربعمائة ثمانية وثمانون درهما و49 فلسا)

1-بمناسبة تعاملات تجارية بين المنذرة والمنذر اليها عبارة عن أعمال توريد وتنفيذ اعمال أصباغ قامت بها المنذرة لصالح المنذر اليها. وقد قامت المنذرة بكافة الأعمال المطلوبة منها على أكمل وجه وبدون أي تأخير يذكر. وقد ترصد بذمة المنذر اليها / مبلغ / 454.488.49 ألف درهم (اربعمائة اربعة وخمسون الفا واربعمائة ثمانية وثمانون درهما و49 فلسا). 2- لم تسدد المنذر اليها المبلغ المترصد بذمتها سالف الذكر رغم استحقاقه. وذلك وفقا لكشف الحساب الصادرة عن النظام المحاسبي للمنذرة والذي يعد بمثابة الدفاتر التجارية المنتظمة الذي له حجيته في الاثبات قانونا والمؤيد بالفواتير ذات الصلة وما يفيد استلام المنذر اليها للبضائع المطالب بثمنها. 3- وبموجب هذا الانذار تنبه المنذرة على المنذر اليها بسداد المبلغ سالف الذكر في خلال أسبوع واحد من تاريخ استلام الانذار. لذلك ، فان المنذرة تنبه على المنذر اليها بالآتي : - بأن تؤدي للمنذرة مبلغ/454.488.49 ألف درهم (اربعمائة اربعة وخمسون الفا واربعمائة ثمانية وثمانون درهما و49 فلسا) وذلك خلال أسبوع من تاريخ استلام الانذار. والا يحق للمنذرة إتخاذ كافة الإجراءات القانونية حفاظا على حقوقها.

الكاتب العدل

حكومة دبي
محـــاكم دبـــي

العدد ١٣٢٨٤ بتاريخ ٢٠٢١/٧/٦

انذار عدلي بالنشر

رقم (2021/3/5827)

المنذر: ابراهيم محمود محمد المحمود

ضد / المنذر إليها : شركة ايه في او ام للخدمات الفنية ذ.م.م.

الموضوع - نحن مكتب الكمالي للمحاماة والاستشارات القانونية بصفتنا وكلاء عن المنذر ننذر المنذر إليها بالآتي:

نخطركم بضرورة سداد مبلغ 120.000 درهم والفائدة القانونية بواقع 9% من تاريخ سداد قيمة الشيكين في 2020/2/23 و 2020/10/5 وحتى السداد التام وذلك خلال خمسة أيام من تاريخ إستلام الإنذار والا سنضطر اسفين لاتخاذ الاجراءات القانونية اللازمة ضدكم مع تحميلكم كافة الرسوم والمصاريف القضائية وأتعاب المحاماه .

الكاتب العدل

حكومة دبي
محـــاكم دبـــي

العدد ١٣٢٨٤ بتاريخ ٢٠٢١/٧/٦

انذار عدلي بالنشر

رقم (2021/5825)

المخطرة : شركة ادفانس تيكنيكال لقطع الغيار ذ.م.م

بوكالة المحاميين / محمد عبد الملك وعبدالحميد عبدالملك

المخطر إليه : يوسف حنا زهره

الموضوع : تكليف بالوفاء

المخطرة تداين المخطر إليه وأخرى بمبلغ 65.715/66 درهم بموجب الشيك رقم (3656 ، 3746) المسحوبين على بنك الإمارات الإسلامي ، والمذيلين بتوقيع المخطر اليه ، وحيث أنه عند تقديم الشيكين المذكورين إرتجعا دون صرف.

لذلك ، فإنا نخطركم بسرعة المبادرة بسداد المديونية المترصدة بذمتكم وقدرها 65.715/66 درهم، وذلك خلال خمسة أيام من تاريخه، وفي حالة الإصرار على عدم السداد فسوف تضطر المخطرة إلى اتخاذ كافة الإجراءات القانونية في مواجهتكم للوفاء بالمبلغ المطالب به.

الكاتب العدل

حكومة دبي
محـــاكم دبـــي

العدد ١٣٢٨٤ بتاريخ ٢٠٢١/٧/٦

انذار عدلي بالنشر

رقم (2021/5824)

المخطرة : شركة ادفانس تيكنيكال لقطع الغيار ذ.م.م

بوكالة المحاميين / محمد عبد الملك وعبدالحميد عبدالملك

المخطر إليه : داني حنا زهره

الموضوع : تكليف بالوفاء

المخطرة تداين المخطر إليه وأخرى بمبلغ 25.078/20 درهم بموجب الشيك رقم (4139) المسحوبين على بنك الإمارات دبي الوطني، والمذيل بتوقيع المخطر اليه ، وحيث أنه عند تقديم الشيك المذكور إرتجع دون صرف.

لذلك ، فإنا نخطركم بسرعة المبادرة بسداد المديونية المترصدة بذمتكم وقدرها 25.078/20 درهم، وذلك خلال خمسة أيام من تاريخه، وفي حالة الإصرار على عدم السداد فسوف تضطر المخطرة إلى اتخاذ كافة الإجراءات القانونية في مواجهتكم للوفاء بالمبلغ المطالب به.

الكاتب العدل

الامارات العربية المتحدة
وزارة العدل

العدد ١٣٢٨٤ بتاريخ ٢٠٢١/٧/٦

وزارة العدل - محكمة عجمان الابتدائية الاتحادية

قسم الحجوزات والبيوع

التنفيذ القضائي رقم 1473 لسنة 2019

إعلان بيع عقار بالمزاد العلني (نشرا)

إلى المنفذ ضده / سيف حسن احمد عبدالله الصفار

لصالح المنفذ له / مصرف الإمارات الإسلامي - ش م ع

تعلن محكمة عجمان الإبتدائية الاتحادية للجميع بأنه سينعقد مزاد علني في تمام الساعة الثانية عشر ظهرا يوم الإثنين الموافق 2021/7/12، وذلك لبيع العقار العائد ملكيته للمحكوم عليه وأوصاف العقار على النحو التالي :

العقار قطعة رقم (1480) بمنطقة الروضة (3) بإمارة عجمان بسعر اساسي مقداره (950.000) درهم، (تسعمائة وخمسون الفا درهم)، وذلك وفي الايام التالية إن اقتضى الحال وذلك على الموقع الإلكتروني للإمارات للمزادات :

http: www.emiratesauction.ae

يتوجب على الراغب بالإشتراك بالمزايدة ان يتقدم بتأمين نقدي او بموجب شيك مصدق بقيمة 20% من الثمن المقدر للعقار. فعلى من يرغب بالشراء او الاستفسار عن ذلك مراجعة قسم الحجوزات والبيوع بالمحكمة او الموقع الالكتروني للإمارات للمزادات http: www.emiratesauction.ae وذلك قبل موعد البيع.

وعلى كل من له اعتراض التقدم باعتراضه معززا إياه بما يبرره من مستندات قبل الموعد المحدد للبيع بثلاثة أيام على الأقل.

مكتب الخدمات القضائية
حليمه أحمد الحوسني

الامارات العربية المتحدة
وزارة العدل
محكمة الشارقة الاتحادية الابتدائية

العدد ١٣٢٨٤ بتاريخ ٢٠٢١/٧/٦

مذكرة تبليغ المدعى عليه بالنشر

صادرة من محكمة الشارقة الاتحادية الابتدائية

في الدعوى رقم (661/2021) مستعجل الشارقة

الى المدعى عليه / البيت الملكي للوساطة العقارية

بناء على طلب المدعيين /1- علي سالم خميس سليمان الشامسي - اماراتي الجنسية

2- عضراء سالم خميس سليمان الشامسي - اماراتي الجنسية

3- عائشة سالم خميس سليمان الشامسي - اماراتي الجنسية

اقام عليك لدى المحكمة هذة الدعوى المذكورة اعلاه ويعلنك فيها

لذلك يقتضي حضورك امام المحكمة (الدائرة المستعجلة) في القاعة 143 في تمام الساعة الثامنة والنصف صباحا من 2021/7/07 اجابة على الدعوى وتقديم مالديك من بيانات وفي حالة تخلفك عن الحضور او عدم ارسال وكيل عنك في الوقت المحدد فان المحكمة ستباشر نظر الدعوى في غيابك

مكتب إدارة الدعوى

حكومة دبي
محـــاكم دبـــي

العدد ١٣٢٨٤ بتاريخ ٢٠٢١/٧/٦

انذار عدلي بالنشر

للمحرر رقم (2021/1/5835)

المنذرة : جونى روكتس (فرع من مطعم الفارس ش ذ م م)

بوكالة المحامي / محمد السركال للمحاماة والإستشارات القانونية

المنذر إليها : اعمار مولز (مساهمة عامة)

تخطر المنذرة المنذر إليها برغبتها في تخفيض القيمة الإيجارية للعين المؤجرة الوارد بيانها (محل رقم 28-120 -SF - TDM المؤرخ في 2018/11/1) بالمفروض الواجب الإلتزام به تبعاً لمؤشر ريرا الحاكم لتحديد القيمة الإيجارية بين أطراف الإيجار عند الإختلاف أو بحسب أجر المثل ولتتمكن المنذرة من وضع خططها المستقبلية للإستمرار بالعلاقة الإيجارية وعدم الإخلال بأية مبالغ بذمتها مستقبلاً على أن تتلقى الرد المناسب من المنذر إليها ، وذلك خلال مهلة 30 يوماً من تاريخه الإعلان بالنشر ، وحتى لا تضطر المنذرة إلى اللجوء للقضاء إستيفاء لحقوقها، مع تحملكم جميع الرسوم والمصاريف القضائية ومقابل أتعاب المحاماة

الكاتب العدل

حكومة دبي
محـــاكم دبـــي

العدد ١٣٢٨٤ بتاريخ ٢٠٢١/٧/٦

انذار عدلي بالنشر

للمحر رقم (2021/1/5834)

المنذر : حميد محمد سعيد راشد الطاير

بوكالة المحامي / محمد السركال للمحاماة والإستشارات القانونية

المنذر إليه : أحمد محمد سالم سعيد السبوسي

وعليه ،

يكلف المنذر المنذر إليه بتقديم جميع الدفاتر الحسابية للشركات المائلة (عيادة فالكونزهب البيطرية ش ذ م م ، شركة فالكونزهت لتجارة الطيور ذ م م) بصفته شريك وعلاوه على ذلك يستلزم على المنذر إليه تعيين مدقق حسابي يتم الموافقة عليه من قبل الشركاء للوقوف على الوضع المالي في الشركات وفق الصلاحيات والإلتزامات المترتبة عليه بصفته مدير ، وذلك خلال مهلة خمسة أيام من تاريخه الإعلان بالنشر ، وفي حال تعنت المنذر إليه عن تنفيذ ما سبق ، سيقوم المنذر بالتوجه إلى القضاء لقيد دعوى قضائية أمام المحاكم المدنية للوقوف على الإخلالات المقامة من جانب المنذر إليه ، وقيد دعوى جزائية أمام المحاكم الجزائية المختصة لمساءلته عن الإخلالات والجرائم التى قام بها المنذر إليه والأضرار التى لحقت بالشركة ، مع تحميله جميع الرسوم والمصاريف القضائية ومقابل أتعاب المحاماة.

الكاتب العدل

وزارة العدل
الشئون الفنية والتعاون الدولي
ادارة الكاتب العدل والتصديقات

العدد ١٣٢٨٤ بتاريخ ٢٠٢١/٧/٦

اعلان بالنشر

المرجع : 742

ليكن معلوما للجميع بأن السيد / براديبان كاريشيري بالاجوبالن نمبيار، الهند يرغب في البيع والتنازل عن كامل حصته البالغة 100% وذلك الى السيدة/ سوجتا براديبان كونهيرامان اديل فيتيل - الهند الجنسية بالرخصة المسماه (اوستن للمقاولات الفنية) تأسست بأمارة الشارقة بموجب رخصة رقم (723831) الصادرة من دائرة التنمية الاقتصادية بالشارقه. تعديلات اخرى:- لا يوجد

وعملابنص المادة (14) فقرة (5) من احكام القانون الاتحادي رقم (4) لسنة 2013 في شان الكاتب العدل. فقد اقتضى نشر هذا الاعلان للعلم وانه سوف يتم التصديق على الاجراء المشار اليه بعد اسبوعين من تاريخ هذا الاعلان فمن لديه اي اعتراض حيال ذلك عليه مراجعة مكتب الكاتب العدل المذكورة لاتباع الاجراءات القانونية

الكاتب العدل
تسهيل السعادة سمنان

وزارة العدل
الشئون الفنية والتعاون الدولي
ادارة الكاتب العدل والتصديقات

العدد ١٣٢٨٤ بتاريخ ٢٠٢١/٧/٦

اعلان بالنشر

المرجع : 744

ليكن معلوماً للجميع بأن السيد : عبدالله محمد رضا محمد نور المرزوقي - الجنسية: الإمارات، يرغب في البيع والتنازل عن(63%) من كامل حصته البالغة (100%) وذلك إلى السيد : هاني محمد توفيق صابر - الجنسية: مصر، و يرغب في البيع والتنازل عن (37%) من كامل حصته البالغة (100%) وذلك إلى السيد: اسامه عبدالكريم عبدالهادي العبيدي - الجنسية: العراق، في الرخصة المسماه (مطعم لولو الصدف) تأسست بأمارة الشارقة بموجب رخصة رقم (778076) الصادرة من دائرة التنمية الاقتصادية بالشارقة. تعديلات اخرى: - تغيير الشكل القانوني من(مؤسسة فردية) إلى (شركة ذات مسؤولية محدودة). - تغيير الإسم التجاري من (مطعم لولو الصدف) إلى (مطعم لولو الصدف(ذ.م.م) - تملك اجنبي. وعملابنص المادة (14) فقرة (5) من احكام القانون الاتحادي رقم (4) لسنة 2013 في شان الكاتب العدل . فقد اقتضى نشر هذا الاعلان للعلم وانه سوف يتم التصديق على الاجراء المشار اليه بعد اسبوعين من تاريخ هذا الاعلان فمن لديه اي اعتراض حيال ذلك عليه مراجعة مكتب الكاتب العدل المذكورة لاتباع الاجراءات القانونية

الكاتب العدل
تسهيل السعادة سمنان

وزارة العدل
الشئون الفنية والتعاون الدولي
ادارة الكاتب العدل والتصديقات

العدد ١٣٢٨٤ بتاريخ ٢٠٢١/٧/٦

اعلان بالنشر

المرجع : 745

ليكن معلوماً للجميع بأن السيد: عبدالله جمعه عبدالله محمد اهلى - الجنسية: الإمارات، يرغب في البيع والتنازل عن كامل حصته البالغة (100%) وذلك إلى السيدة: مديه محمد عبدالله بن طوق المرى - الجنسية: الإمارات، في الرخصة المسماه (الجواب لطباعة المستندات وخدمات رجال الاعمال) تأسست بأمارة الشارقة بموجب رخصة رقم (730031) الصادرة من دائرة التنمية الاقتصادية بالشارقة. تعديلات اخرى :

وعملابنص المادة (14) فقرة (5) من احكام القانون الاتحادي رقم (4) لسنة 2013 في شان الكاتب العدل . فقد اقتضى نشر هذا الاعلان للعلم وانه سوف يتم التصديق على الاجراء المشار اليه بعد اسبوعين من تاريخ هذا الاعلان فمن لديه اي اعتراض حيال ذلك عليه مراجعة مكتب الكاتب العدل المذكورة لاتباع الاجراءات القانونية

الكاتب العدل
تسهيل السعادة سمنان

حكومة رأس الخيمة
دائرة المحاكم

العدد ١٣٢٨٤ بتاريخ ٢٠٢١/٧/٦

إخطار عدلي - رقم التصديق (2021/11148)

المنذر / بنك دبي الإسلامي

ويمثله السيد /عبدالرحمن يوسف الجرشة بصفته وكيلا عن المحامية/ريما الجرشي اماراتية الجنسية بموجب الوكالة القانونية المصدقة لدى الكاتب العدل بامارة دبي برقم 2018/1/67320 بتاريخ 2018/3/22 ، بصفتها وكيله عن بنك دبي الاسلامي بموجب الوكالة القانونية المصدقة لدى الكاتب العدل بامارة دبي برقم 2019/1/4646 وعنوانه امارة دبي - منطقة ديرة بورسعيد - بناية بزنس بوينت - الطابق الاول مكتب 101 متحرك 0561456922

المنذر اليه / كريستان انجليريشت - جنوب افريقيا الجنسية - وعنوانه إمارة ابوظبي - مدينة ابوظبي بناية ابوظبي موترز - شقة 1 - متحرك رقم 0582864930

الموضوع/إخطار عدلي بضرورة سداد مبلغ (37176) درهم

حيث تعاقد المنذر اليه مع المنذر بقصد تمويل الاخير مبلغ المركبة التالي بياناتها ادناه لصالح المنذر اليه ، وحيث ان المنذر اليه تخلف عن سداد اقساط المركبة لصالح المنذر حتى ترصد بذمته مبلغ (37176) درهم وحيث ان المنذر قد طالب المنذر اليه مرارا وتكرارا بسرعة سداد المبلغ المترصد بذمته الا ان المنذر اليه لم يحرك ساكنا ، وحيث ان للمنذر الحق في بيع المركبة المرهونة اليه واتخاذ الاجراءات القانونية على المركبة الاتي بياناتها

رقم المركبة	جهة الترخيص	الفئة	نوع المركبة	لون المركبة	سنة الصنع
68764	ابوظبي	6	ميتسوبيشي لانسر	فضي	2016

لذلك يخطركم المنذر اليه بسداد المبلغ المبين اعلاه خلال مدة أقصاها اسبوع من تاريخ تسليمكم هذا الاخطار والا سنضطر اسفين الى استكمال الاجراءات القانونية تجاهكم لتحصيل حقوقنا وفقا لصحيح القانون مع تحميلكم المصروفات ومقابل اتعاب المحاماة

المنذر/عبدالرحمن يوسف الجرشة

الإمارات العربية المتحدة
وزارة العدل - الشؤون الفنية والتعاون الدولي
إدارة الكاتب العدل والتصديقات (الشارقة)

العدد ١٣٢٨٤ بتاريخ ٢٠٢١/٧/٦

إخطار عدلي
برقم المحرر 2021/0010005

المخطر : وقاص الحسن علي أحمد - باكستان الجنسية

العنوان : الشارقة - مويلح 17 - بناية رقم 1450 - هاتف : (052/9760219)

المخطر اليه : علي راشد محمد بن رويجده - اماراتي الجنسية

العنوان : الشارقة - هاتف رقم (058/1011111)،

موضوع الإخطار : الحضور إلى مقر الدائرة الاقتصادية

الوقائع :- حيث أن المخطر اليه هو وكيل خدمات الرخصة المملوكة للمخطر والمسماة (وقاص الحسن لمقاولات تركيب وحدات التكيف) والمرخصة برقم (735831)

المخطر اليه ممتنع عن الحضور لانجاز ما يلزم من معاملات لتسيير مصالح الرخصة مما الحق بالمخطر بالغ الضرر. وعليه فان المخطر يرغب في انذار المخطر اليه بضرورة الحضور الى مقر الدائرة الاقتصادية خلال 5 أيام والا سوف يضطر اسفا لاتخاذ الاجراءات القانونية ضده. وعليه يلتمس المخطر من سعادة الكاتب العمل بالشارقة اخطاركم بهذا رسميا.

الكاتب العدل

وزارة العدل
الشئون الفنية والتعاون الدولي
ادارة الكاتب العدل والتصديقات

العدد ١٣٢٨٤ بتاريخ ٢٠٢١/٧/٦

اعلان بالنشر

المرجع : 743

ليكن معلوما للجميع بأن السيد / عبد الرحيم نظير أحمد - الجنسية بنغلاديش ، يرغب في التنازل عن كامل حصته البالغة (100%) وذلك للسيد عبد المطلب زين العابدين - الجنسية بنغلاديش ، في المؤسسة الفردية بوكيل خدمات (عبد الرحيم أحمد لمقاولات النجاره المسلحة) المرخصة برقم (755011) الصادرة من دائرة التنمية الاقتصادية بحكومة الشارقة. تعديلات أخرى:- تم تغيير الاسم التجاري للمؤسسة من (عبد الرحيم أحمد لمقاولات النجاره المسلحه) إلى (عبد المطلب زين لمقاولات النجاره المسلحه).

وعملابنص المادة (14) فقرة (5) من احكام القانون الاتحادي رقم (4) لسنة 2013 في شان الكاتب العدل . فقد اقتضى نشر هذا الاعلان للعلم وانه سوف يتم التصديق على الاجراء المشار اليه بعد اسبوعين من تاريخ هذا الاعلان فمن لديه اي اعتراض حيال ذلك عليه مراجعة مكتب الكاتب العدل المذكورة لاتباع الاجراءات القانونية

الكاتب العدل - الشارقة

وزارة العدل
الشئون الفنية والتعاون الدولي
ادارة الكاتب العدل والتصديقات

العدد ١٣٢٨٤ بتاريخ ٢٠٢١/٧/٦

اعلان بالنشر

المرجع : 739

ليكن معلوما للجميع بأن السيد/لينا البينو كوليتا - فلبينية الجنسية ، ترغب في التنازل عن جزء من حصتها البالغة (15%) وذلك للسيدة/ مارينا ابيساميس الفارو - فلبينية الجنسية في المؤسسة الفردية بوكيل خدمات (بيت السعادة لخدمات الافراح) المرخصة برقم (627237) الصادرة من دائرة التنمية الاقتصادية بحكومة الشارقة. تعديلات أخرى : تم تغيير الشكل القانوني من (مؤسسة فردية بوكيل خدمات) الى (شراكة اعمال مهنية بوكيل خدمات). وعملابنص المادة (14) فقرة (5) من احكام القانون الاتحادي رقم (4) لسنة 2013 في شان الكاتب العدل . فقد اقتضى نشر هذا الاعلان للعلم وانه سوف يتم التصديق على الاجراء المشار اليه بعد اسبوعين من تاريخ هذا الاعلان فمن لديه اي اعتراض حيال ذلك عليه مراجعة مكتب الكاتب العدل المذكورة لاتباع الاجراءات القانونية

الكاتب العدل - الشارقة

وزارة العدل
الشئون الفنية والتعاون الدولي
ادارة الكاتب العدل والتصديقات

العدد ١٣٢٨٤ بتاريخ ٢٠٢١/٧/٦

اعلان بالنشر

المرجع : 740

ليكن معلوما للجميع بأن السيد : خليفه ابراهيم هلي سليمان المازمي - الجنسية: الامارات ، يرغب في البيع والتنازل عن كامل حصته البالغة (51%) وذلك إلى السيد: راشد عبدالله محمد عبيد السويدي - الجنسية : الامارات. ليكن معلوما للجميع بان السيد: باسم محمد وائل محمود العابد - الجنسية: الأردن ، يرغب في البيع والتنازل عن كامل حصته البالغة (25%) وذلك إلى السيد : حسين مهدى حسين اليامي - الجنسية : السعودية في الرخصة المسماه (مغسلة الماسة) تأسست بأمارة الشارقة بموجب رخصة رقم (745900) الصادرة من دائرة التنمية الاقتصادية بالشارقة.

تعديلات اخرى:- لا يوجد

وعملابنص المادة (14) فقرة (5) من احكام القانون الاتحادي رقم (4) لسنة 2013 في شان الكاتب العدل . فقد اقتضى نشر هذا الاعلان للعلم وانه سوف يتم التصديق على الاجراء المشار اليه بعد اسبوعين من تاريخ هذا الاعلان فمن لديه اي اعتراض حيال ذلك عليه مراجعة مكتب الكاتب العدل المذكورة لاتباع الاجراءات القانونية

الكاتب العدل
تسهيل السعادة سمنان

الامارات العربية المتحدة
وزارة العدل

العدد ١٣٢٨٤ بتاريخ ٢٠٢١/٧/٦

إعلان منفذ ضده بالنشر

إخطار دفع في القضية رقم AJCEXCICIV2021 /0001036 مدني (كلي)

إلى/

المحكوم عليه : سالم سيف عبدالرحمن مطر السويدي بصفته مالك البرق للمقاولات الكهربائية

حيث انه قد صدر الحكم المرفق صورة عنه ضدك لصالح المدعي

المنفذ العالمية للمقاولات العامة - في القضية المشار اليها أعلاه.

وبما أن المحكوم له المذكور قد تقدم بطلب لتنفيذ الحكم المذكور ودفع الرسم المحدد لذلك ، وبما ان الحكم المطلوب

تنفيذه كالآتي : المجموع الكلي شاملا الرسوم والمصاريف : 775629.0

لذلك انت مكلف بتنفيذ ما جاء في السند التنفيذي المشار اليه أعلاه خلال (15) يوما من تاريخ إعلانك / إعلانكم بهذا الإخطار. وفي حالة تخلفك (م) عن ذلك فإن المحكمة ستتخذ بحقك إجراءات التنفيذ الجبري المقررة قانونا.

القاضي / عبدالله المرشدي
محكمة عجمان
محكمة التنفيذ المدنية

الامارات العربية المتحدة
وزارة العدل

العدد ١٣٢٨٤ بتاريخ ٢٠٢١/٧/٦

إعلان مدعي عليه بالنشر
لدى مكتب إدارة الدعوى محكمة عجمان - المحكمة الإبتدائية المدنية الاتحادية
في الدعوى رقم AJCFICIREA2021 /0002303 مدني (جزئي)

إلى المدعي عليه : تريجر للتجارة العامة - ذ م م - مجهول محل الإقامة : عجمان مشرف بالقرب من ماركت عجمان رقم مكاني 4416010079

انت مكلف بالحضور بجلسة 2021/7/8 أمام مكتب إدارة الدعوى محكمة عجمان المحكمة الإبتدائية المدنية - مكتب رقم (مكتب مدير الدعوى 2 - دائرة اليوم الواحد) شخصيا او بواسطة وكيل معتمد ، وتقديم مذكرة جوابية على الدعوى مرفقا بها كافة المستندات وذلك خلال مدة لا تزيد على عشرة ايام من تاريخ النشر وذلك للنظر في الدعوى المذكور رقمها اعلاه - بوصفك مدعي عليه. حرر بتاريخ 2021/6/27 م.

مدير الخدمات القضائية
عبدالملك خلفان النقبي

محاكم دبي
محاكم دبي الابتدائية

العدد ١٣٢٨٤ بتاريخ ٢٠٢١/٧/٦

اعلان بيع عقار بالنشر
في التنفيذ رقم 207/ 1740/2019 تنفيذ تجاري

المنظورة في : دائرة التنفيذ الرابعة رقم 186

موضوع التنفيذ : تنفيذ الحكم الصادر في الدعوى رقم 2018/2017 تجاري كلي والمعدل بالإستئناف رقم 2018/861 استئناف تجاري ، بسداد المبلغ المنفذ به وقدره (2421316 درهم) شاملا للرسوم والمصاريف.

طالب التنفيذ: عبدالعزيز جاسم عبدالله محمد المرزوقي - وآخرون

عنوانه : إمارة دبي - البرشاء 3 - شارع رقم 610 - فيلا رقم 20 - ص ب 7944 دبي - متحرك 0505533531

ويمثله : إبراهيم محمد احمد محمد القاسم

المطلوب إعلانه : مستشفى لايف لاين - ش ذ م م

عنوانه : إمارة دبي - جبل علي - منطقة المنتزه - مخرج 25 من شارع الشيخ زايد - بناء ملك دبي العالمية للعقارات - بجوار كنيسة جبل علي بوكالة المحامين الاساتذة/ محمد عبدالله العبيدلي - سعود الزرعوني - عمر العوضي - 0506247400 - info@lifeline.ae

موضوع الإعلان : أنه في يوم الاربعاء الموافق 2021/7/28 الساعة 05:00:00م وفي الايام الثلاث التالية ان اقتضى الحال سيجرى بيع العقار الموضحة أوصافه أدناه لدى الجهة التي أنيط بها البيع (شركة الإمارات للمزادات وعلى موقعها الإلكتروني http://www.emiratesauction.ae) وعلى راغبي الشراء ايداع تأمين لايقل عن 20% من الثمن الاساسي قبل دخول المزايدة ولكل من لديه اعتراض على البيع التقدم بإعتراضه معززا بما يبرره من مستندات قبل الجلسة المحددة للبيع وفي المواعيد المبينة بالمادة 301 من قانون الإجراءات المدنية وعلى من يعتمد عطاؤه ايداع كامل الثمن والمصاريف خلال عشرة أيام التالية لجلسة البيع ولكل شخص غير ممنوع من المزايدة أن يزيد على الثمن خلال الايام العشرة التالية لرسوم المزاد بشرط أن لا تقل هذه الزيادة عن عشر الثمن على أن يقوم بإيداع كامل الثمن المعروض والمصروفات خزينة المحكمة وفيما يلي بيان أوصاف الممتلكات : نوع العقار : حق منفعة ينتهي بتاريخ 2062/7/11 - المنطقة: الورقاء الاولى - رقم الارض 247 - المساحة : 4693.27 متر مربع - التقييم (9758000) درهم.

ملاحظات : 1- يدفع المبلغ فورا ،

محاكم دبي
محاكم دبي الابتدائية

العدد ١٣٢٨٤ بتاريخ ٢٠٢١/٧/٦

اعلان بيع عقار بالنشر - للمنفذ ضده
في التنفيذ رقم 207/ 1740/2019 تنفيذ تجاري

المنظورة في : دائرة التنفيذ الرابعة رقم 186

موضوع التنفيذ : تنفيذ الحكم الصادر في الدعوى رقم 2018/2017 تجاري كلي والمعدل بالإستئناف رقم 2018/861 استئناف تجاري ، بسداد المبلغ المنفذ به وقدره (2421316 درهم) شاملا للرسوم والمصاريف.

طالب التنفيذ: عبدالعزيز جاسم عبدالله محمد المرزوقي - وآخرون

عنوانه : إمارة دبي - البرشاء 3 - شارع رقم 610 - فيلا رقم 20 - ص ب 7944 دبي - متحرك 0505533531

ويمثله : إبراهيم محمد احمد محمد القاسم

المطلوب إعلانه : مستشفى لايف لاين - ش ذ م م

عنوانه : إمارة دبي - جبل علي - منطقة المنتزه - مخرج 25 من شارع الشيخ زايد - بناء ملك دبي العالمية للعقارات - بجوار كنيسة جبل علي بوكالة المحامين الاساتذة/ محمد عبدالله العبيدلي - سعود الزرعوني - عمر العوضي - 0506247400 - info@lifeline.ae

موضوع الإعلان : أنه في يوم الاربعاء الموافق 2021/7/28 الساعة 05:00:00م وفي الايام الثلاث التالية ان اقتضى الحال سيجرى بيع العقار الموضحة أوصافه أدناه لدى الجهة التي أنيط بها البيع (شركة الإمارات للمزادات وعلى موقعها الإلكتروني http://www.emiratesauction.ae) وعلى راغبي الشراء ايداع تأمين لايقل عن 20% من الثمن الاساسي قبل دخول المزايدة ولكل من لديه اعتراض على البيع التقدم بإعتراضه معززا بما يبرره من مستندات قبل الجلسة المحددة للبيع وفي المواعيد المبينة بالمادة 301 من قانون الإجراءات المدنية وعلى من يعتمد عطاؤه ايداع كامل الثمن والمصاريف خلال عشرة أيام التالية لجلسة البيع ولكل شخص غير ممنوع من المزايدة أن يزيد على الثمن خلال الايام العشرة التالية لرسوم المزاد بشرط أن لا تقل هذه الزيادة عن عشر الثمن على أن يقوم بإيداع كامل الثمن المعروض والمصروفات خزينة المحكمة وفيما يلي بيان أوصاف الممتلكات : نوع العقار : حق منفعة ينتهي بتاريخ 2062/7/11 - المنطقة: الورقاء الاولى - رقم الارض 247 - المساحة : 4693.27 متر مربع - التقييم (9758000) درهم.

ملاحظات : 1- يدفع المبلغ فورا ،

الامارات العربية المتحدة
وزارة العدل

العدد ١٣٢٨٤ بتاريخ ٢٠٢١/٧/٦

إعلان مدعي عليه بالنشر
لدى مكتب إدارة الدعوى محكمة عجمان - المحكمة الإبتدائية المدنية الاتحادية
في الدعوى رقم AJCFICILABMIN2021 /0001378 عمالي (جزئي)

إلى المدعي عليه : مطاحن العين للدقيق - ذ م م

مجهول محل الإقامة : عجمان الصناعية 1 مكاني رقم 4804509330

هاتف رقم : 0551422225 0502013007

انت مكلف بالحضور بجلسة 2021/7/12 في تمام الساعة 15:00 مساء أمام مكتب إدارة الدعوى محكمة عجمان المحكمة الإبتدائية المدنية - مكتب رقم (مكتب مدير الدعوى 4) شخصيا او بواسطة وكيل معتمد ، وتقديم مذكرة جوابية على الدعوى مرفقا بها كافة المستندات وذلك خلال مدة لا تزيد على عشرة ايام من تاريخ النشر وذلك للنظر في الدعوى المذكور رقمها اعلاه - بوصفك مدعي عليه.

حرر بتاريخ 2021/6/28 م

مدير الخدمات القضائية
راشد علي الفورة الشامسي

حكومة دبي
محـــاكم دبـــي

العدد ١٣٢٨٤ بتاريخ ٢٠٢١/٧/٦

انذار عدلي بالنشر
رقم (2021/5802)

المخطر : ادم خان

المخطر إليه : تي اتش او ايه للتطوير العقاري ش.ذ.م.م

(مجهول محل الاقامة)

ينذر المخطر - المخطر إليه - بفسخ العقد المؤرخ في 2018/11/11م الموقع بين المخطر والمخطر إليها ، وبضرورة رد كامل المبالغ المسددة من المخطر والتي تقدر قيمتها بمبلغ (1.350.000 الف درهم) على ان يتم السداد خلال (30 يوما) و ذلك تنفيذاً لأحكام قانون الإجراءات المدنية ، و اذا لم يتم السداد خلال المده الممنوحه (30 يوما) من تاريخ الإعلان بالنشر عندها سيضطر المخطر الى اتخاذ الإجراءات القانونية ضدكم للمطالبة بقيمة المبالغ المسددة والفائدة القانونية حتى تمام السداد والرسوم والمصاريف.

الكاتب العدل

حكومة دبي
محـــاكم دبـــي

العدد ١٣٢٨٤ بتاريخ ٢٠٢١/٧/٦

انذار عدلي بالنشر
رقم (2021/5801)

المخطر : ادم خان

المخطر إليه : تي اتش او ايه للتطوير العقاري ش.ذ.م.م

(مجهول محل الاقامة)

ينذر المخطر - المخطر إليه - بفسخ العقد المؤرخ في 2018/10/28م الموقع بين المخطر والمخطر إليها ، وبضرورة رد كامل المبالغ المسددة من المخطر والتي تقدر قيمتها بمبلغ (2.000.000 الف درهم) على ان يتم السداد خلال (30 يوما) و ذلك تنفيذاً لأحكام قانون الإجراءات المدنية ، و اذا لم يتم السداد خلال المده الممنوحه (30 يوما) من تاريخ الإعلان بالنشر عندها سيضطر المخطر الى اتخاذ الإجراءات القانونية ضدكم للمطالبة بقيمة المبالغ المسددة والفائدة القانونية حتى تمام السداد والرسوم والمصاريف.

الكاتب العدل

حكومة دبي
محـــاكم دبـــي

العدد ١٣٢٨٤ بتاريخ ٢٠٢١/٧/٦

انذار عدلي بالنشر
رقم (2021/5800)

المخطر : ادم خان

المخطر إليه : تي اتش او ايه للتطوير العقاري ش.ذ.م.م

(مجهول محل الاقامة)

ينذر المخطر - المخطر إليه - بفسخ العقد المؤرخ في ٢٠١٩/٤/٢٩م ، الموقع بين المخطر والمخطر إليها ، وبضرورة رد كامل المبالغ المسددة من المخطر والتي تقدر قيمتها بمبلغ (1.300.000 الف درهم) على ان يتم السداد خلال (30 يوما) و ذلك تنفيذاً لأحكام قانون الإجراءات المدنية ، و اذا لم يتم السداد خلال المده الممنوحه (30 يوما) من تاريخ الإعلان بالنشر عندها سيضطر المخطر الى اتخاذ الإجراءات القانونية ضدكم للمطالبة بقيمة المبالغ المسددة والفائدة القانونية حتى تمام السداد والرسوم والمصاريف.

الكاتب العدل

محاكم دبي
محكمة دبي الابتدائية

العدد ١٣٢٨٤ بتاريخ ٢٠٢١/٧/٦

اعلان بالنشر
في الدعوى ٢٠٢١/٢٤٥١/١٦ تجاري جزئي

موضوع الدعوى : المطالبة بالزام المدعي عليها بمبلغ وقدره (٦٥،٠٠٠) درهم مع الفائدة القانونية بواقع ١٢٪ سنويا من تاريخ قيد الدعوى وحتى تمام السداد مع الزامها بالرسوم والمصروفات ومقابل اتعاب المحاماة

طالب الإعلان / ١-بالمر لوري الامارات العربية المتحدة ش.ذ.م.م - صفته بالقضية : مدعي

المطلوب إعلانهم : ١- سولتبوكس لتاجير بيوت العطلات ش.ذ.م.م - صفته بالقضية : مدعي عليه - مجهول محل الاقامة

موضوع الإعلان : قد أقام عليك الدعوى وموضوعها المطالبة بالزام المدعي عليها بمبلغ وقدره (٦٥،٠٠٠) درهم مع الفائدة القانونية بواقع ١٢٪ سنويا من تاريخ قيد الدعوى وحتى تمام السداد مع الزامها بالرسوم والمصروفات ومقابل اتعاب المحاماة. وحددت لها جلسة يوم الاحد الموافق ٢٠٢١/٧/١١ الساعة ٠٨.٣٠ ص في قاعة التقاضي عن بعد لذا فأنت مكلف بالحضور أو من يمثلك قانونيا وعليك بتقديم ما لديك من مذكرات او مستندات للمحكمة قبل الجلسة بثلاثة أيام على الأقل

رئيس الشعبة

محاكم دبي
محاكم دبي الابتدائية

العدد ١٣٢٨٤ بتاريخ ٢٠٢١/٧/٦

اعلان بالنشر
في الدعوى رقم ٢٠٢١/٢١٠١/٦٠ امر اداء

موضوع الدعوى :اولا:التصريح بقيد المطالبة كأمر اداء انفاذا للحكم الصادر بتاريخ:٢٠٢١/١/٣ في الدعوى رقم:٣٧٤٨ لسنة ٢٠٢٠ تجاري جزئي - ثانيا:اصدار الامر بالزام المعروض ضده بان يؤدي للطالب مبلغ مقداره وقدره (٢٣٣،٧٧٥،٧٤) درهم - ثالثا:الزام المعروض ضده باداء التعويض المناسب لطالب الامر الجابر للاضرار التي لحقت به عما فاته من كسب وما لحقه من خسارة والذي يقدره بمبلغ (٢٠،٠٠٠،٠٠) عشرون الف درهم - ثالثا:الزام المدعيه بالرسوم والمصاريف ومقابل اتعاب المحاماة

طالب الإعلان : مصرف أبوظبي الاسلامي - صفته بالقضية : مدعي

المطلوب إعلانهم : ١- سيف سلطان ناصر سلطان الحبسي العامري - صفته بالقضية : مدعي عليه - مجهول محل الإقامة

موضوع الإعلان :قد اقام عليكم الدعوى المذكورة اعلاه وقد قررت محكمة دبي الابتدائية بتاريخ ٢٠٢١/٦/٤تكليفكم بالوفاء بما جاء اعلاه وذلك من خلال ٥ أيام من نشر هذا الاعلان بالوفاء بالمطالبة المذكورة اعلاه

رئيس الشعبة

محاكم دبي
محاكم دبي الابتدائية

العدد ١٣٢٨٤ بتاريخ ٢٠٢١/٧/٦

اعلان بالنشر
في الدعوى رقم ٢٠٢١/٢٤٦٠/٦٠ امر اداء

موضوع الدعوى :المطالبة باصدار الأمر بالزام المدعي عليه بسداد مبلغ (٣٥٠٠٠٠) درهم والفائدة القانونية ٩٪ من تاريخ استحقاق الشيك في ٢٠١٢/٨/٥ وحتى السداد التام والرسوم والمصاريف

طالب الإعلان : روح الله عبد الله خرم - صفته بالقضية : مدعي

المطلوب إعلانهم : ١- الله داد عبدالله ابراهيمي ٢- شركة زركو التجارية ذ.م.م - صفتهما بالقضية : مدعي عليهما - مجهولي محل الإقامة

موضوع الإعلان :قررت محكمة دبي الابتدائية بتاريخ ٢٠٢١/٤/١٩ بالزام المدعي عليهما بالتضامن بان يؤديا للمدعيه مبلغ (٣٥٠٠٠٠) درهم ثلاثمائة وخمسون الف درهم) والفوائد القانونية بواقع ٥٪ سنويا من تاريخ استحقاق الشيك وحتى السداد التام مع الزامهما بالرسوم والمصروفات وخمسمائة درهم مقابل اتعاب المحاماة

ولكم الحق في إستئناف الأمر خلال ١٥ يوم من اليوم التالي لنشر هذا الاعلان.

رئيس الشعبة

محاكم دبي
محكمة الاستئناف

العدد ١٣٢٨٤ بتاريخ ٢٠٢١/٧/٦

اعلان بالنشر
في الدعوى رقم ٢٠٢١/٣٠٥/١٧٠٤ استئناف تجاري

موضوع الدعوى : ١- الغاء الحكم المستانف والقضاء مجددا للمدعي بكافة المبداه امام محكمة اول درجة ٢- الزام المستأنف ضدهما بالرسوم والمصاريف واتعاب المحاماة عن كافة الدرجات ٣- احالة من محكمة التمييز

طالب الإعلان : فورنش ون للصناعة ش.ذ.م.م - صفته بالقضية : مستأنف

المطلوب إعلانه : ١- مالك محمد رشيد عمر دين - صفته بالقضية : مستأنف ضده. مجهول محل الإقامة

موضوع الإعلان : قد استأنف الحكم الصادر بالدعوى رقم ٢٠١٨/٢٥٤٢ تجاري كلي ، وحددت لها جلسه يوم الاحد الموافق ٢٠٢١/٩/٥ الساعة ١٠،٠٠ صباحا بقاعة التقاضي عن بعد وعليه يقتضي حضوركم او من يمثلكم قانونيا وفي حال تخلفكم ستجري محاكمتكم غيابيا

مدير دعوى

محاكم دبي
محاكم دبي الابتدائية

العدد ١٣٢٨٤ بتاريخ ٢٠٢١/٧/٦

اعلان بالنشر
في الدعوى رقم ٢٠٢١/٤٤/٤٨٥ نزاع تعيين خبرة عقاري

موضوع الدعوى : ندب خبير هندسي تكون مهمته الاطلاع على مستندات الدعوى وما عسى ان يقدمه اطراف النزاع من مستندات وفواتير لبيان العلاقة بين الطرفين وكذلك الانتقال الى موقع المشروع وتحديد نسبة الانجاز التي قامت بها المتنازعة المقاول وتقدير قيمتها وكذلك بيان ماهو مسدد من مبالغ من المتنازع ضده وما هو المبلغ المترصد بذمته لصالح المتنازعة وكذلك تحديد قيمة المعدات التي استولى عليها المقاول الجديد بناء على تعليمات المالك والاستشاري له وكذلك الانتقال لاي جهة حكومية او غير حكومية للاطلاع على المستندا التي تخص المشروع على سبيل المثال لا الحصر بلدية دبي وايضا تحديد التعويض المناسب الذي يجبر الضرر الذي اصاب المتنازعة بسبب المماطلة في سداد ماهو مستحق لها مبالغ دون وجه حق وكذلك تغيرها كمقاول للمشروع دون اي تقصير حدث منها

طالب الإعلان / ١-بيتنا للمقاولات ش.ذ.م.م - صفته بالقضية : متنازع

المطلوب إعلانهم : ١- موسى محمد سليمان كسوب مطر - صفته بالقضية : متنازع ضده - مجهولي محل الاقامة

موضوع الإعلان : قد أقام عليك الدعوى وموضوعها ندب خبير هندسي تكون مهمته الاطلاع على مستندات الدعوى وما عسى ان يقدمه اطراف النزاع من مستندات وفواتير لبيان العلاقة بين الطرفين وكذلك الانتقال الى موقع المشروع وتحديد نسبة الانجاز التي قامت بها المتنازعة المقاول وتقدير قيمتها وكذلك بيان ماهو مسدد من مبالغ من المتنازع ضده وما هو المبلغ المترصد بذمته لصالح المتنازعة وكذلك تحديد قيمة المعدات التي استولى عليها المقاول الجديد بناء على تعليمات المالك والاستشاري له وكذلك الانتقال لاي جهة حكومية او غير حكومية للاطلاع على المستندا التي تخص المشروع على سبيل المثال لا الحصر بلدية دبي وايضا تحديد التعويض المناسب الذي يجبر الضرر الذي اصاب المتنازعة بسبب المماطلة في سداد ماهو مستحق لها مبالغ دون وجه حق وكذلك تغيرها كمقاول للمشروع دون اي تقصير حدث منها

وحددت لها جلسة يوم الاربعاء الموافق ٢٠٢١/٧/٧ الساعة ٠٩،٠٠ ص بقاعة التقاضي عن بعد لذا فانت مكلف بالحضور او من يمثلك قانونيا وعليك بتقديم ما لديك من مذكرات او مستندات للمحكمة قبل الجلسة بثلاثة ايام على الاقل

المصلح

محاكم دبي
محكمة التنفيذ

العدد ١٣٢٨٤ بتاريخ ٢٠٢١/٧/٦

اعلان بالنشر
٢٠٢١/٤٧٦/٢١١ تنفيذ عقاري

إعلان وتكليف بالوفاء بالنشر

تفاصيل الإعلان بالنشر

الى المنفذ ضده/١- تاون سنتر مانجمنت ليمتد - مجهولي محل الاقامة

بما ان الطالب التنفيذ/عصام عبد الله ابراهيم محمد ال علي

ويمثله: محمد احمد علي احمد اللنجاوي

قد أقام عليكم الدعوى التنفيذية المذكورة اعلاه والزامك بتنفيذ الحكم الصادر في الدعوى رقم:٢٠٢٠/٩٩١ عقاري جزئي بسداد المبلغ المنفذ به وقدره (٨٢٥٣٤٤) درهم الى طالب التنفيذ او خزينة المحكمة

وعليه فان المحكمة ستباشر الاجراءات التنفيذية بحقك في حالة عدم الالتزام بالقرار المذكور خلال ١٥ يوما من تاريخ نشر هذا الاعلان.

رئيس الشعبة

محاكم دبي
محاكم دبي الابتدائية

العدد ١٣٢٨٤ بتاريخ ٢٠٢١/٧/٦

اعلان بالنشر
٢٠٢١/٧٣٨/١٨ عقاري جزئي

تفاصيل الإعلان بالنشر

إلى المدعي عليه : ١- فاروق ماروتراو ميدو - مجهول محل الإقامة

بما ان المدعي :تمويل - مساهمة خاصة

قد أقام عليك الدعوى وموضوعها المطالبة فسخ عقد التأجير التمويلي المؤرخ:٢٠٠٦/٦/٢٦ وملاحقه والزام المدعي عليه برد حيازة العقار وتسليمه للمدعي خاليا من الشواغل وبالحالة التي كان عليها وقت التعاقد وما يترتب على ذلك من اثار وشطب اشارة الاجارة الواردة في شهادة الملكية والزام المدعي عليه بسداد مبلغ درهم (٢٩،٣٤٦،٠٠) درهم قيمة الاجرة المتأخرة غير المدفوعة وما يستجد من أجرة حتى تاريخ الاخلاء التام والفعلي والتعويض وتقديم براءة ذمة من الجهات ذات العلاقة

وحددت لها جلسة يوم الثلاثاء الموافق ٢٠٢١/٧/١٣ الساعة ٠٨:٣٠ صباحا في قاعة التقاضي عن بعد لذا فأنت مكلف بالحضور أو من يمثلك قانونيا وعليك بتقديم ما لديك من مذكرات او مستندات للمحكمة قبل الجلسة بثلاثة أيام على الأقل.

رئيس القسم

محاكم دبي
محاكم دبي الابتدائية

العدد ١٣٢٨٤ بتاريخ ٢٠٢١/٧/٦

اعلان بالنشر
في الدعوى رقم ٢٠٢١/٣٥٤٣/٦٠ امر اداء

موضوع الدعوى :المطالبة بالزام المدعي عليهما بالتضامن والتضامم فيما بينهما بسداد مبلغ (٣٠،٠٠٠) درهم ثلاثون الف درهم قيمة الشيك رقم: ٤١٠١٣٤ المحسوب على بنك حبيب بنك المحدود وفق قواعد الالتزام الصرفي والفائدة القانونية بواقع ٩٪ من تاريخ الاستحقاق في:٢٠٢٠/٢/٢٥ وحتى تمام السداد لطالبة الامر مع شمول الحكم و/او الامر بالنفاذ المعجل طليقا من قيد الكفالة عملا بالمادة (٢٢٩) من قانون الاجراءات المدنية والرسوم والمصاريف ومقابل اتعاب المحاماة

طالب الإعلان : ارامكس الامارات ش.ذ.م.م - صفته بالقضية : مدعي

المطلوب إعلانهم : ١- ترافيرس للشحن ش.ذ.م.م ٢- شاهروخ امير مبارك امير - صفتهما بالقضية : مدعي عليهما - مجهولي محل الإقامة

موضوع الإعلان :طلب استصدار امر اداء فقد قررت محكمة دبي الابتدائية بتاريخ ٢٠٢١/٦/١ بالزام المدعي عليهما بان يؤديا بالتضامن للمدعية مبلغ ثلاثون الف درهم والفائدة القانونية ٥٪ سنويا من تاريخ الاستحقاق في:٢٠٢٠/٢/٢٥ وحتى تمام السداد وبالرسوم والمصروفات ومبلغ خمسمائة درهم مقابل المحاماة ورفضت طلب النفاذ المعجل

ولكم الحق في إستئناف الأمر خلال ١٥ يوم من اليوم التالي لنشر هذا الاعلان.

رئيس الشعبة

United Arab Emirates
Ministry of Justice

Date 6/ 7/ 2021 Issue No : 13284

Notification by publication for Defendant
Before Case Management Office
Ajman Court, Ajman Federal First Instance Civil Court
In the Case No. AJCFICIREA2021/0002303/Civil (Partial)

To the Defendant: Trigger General Trading LLC
Residence unknown: Ajman, Mushairif near Ajman market, Makani No. 4416010079 (In both Arabic and English)
You are summoned to present in the hearing on 08/07/2021 before Case Management of Ajman First Instance Civil Court-Office No. (Case Manager Office 2- Single Day Circle), either in person or through a legal proxy and submit an answer note to the case, accompanied by all the documents within a period not exceeding ten days From the date of publication, to consider the case whose number is mentioned above In your capacity as the Defendant.

Judicial Services Office
Abdul Malik Khalfan Al Naqbi

الامارات العربية المتحدة
وزارة العدل

العدد ١٣٢٨٤ بتاريخ ٢٠٢١/٧/٦
وزارة العدل - محكمة عجمان الابتدائية الاتحادية
قسم الحجوزات والبيوع
التنفيذ القضائي رقم 1473 **لسنة** 2019
إعلان بيع عقار بالمزاد العلني للمنفذ ضده "نشرا"

الى المنفذ ضده / سيف حسن أحمد عبدالله الصفار
لصالح المنفذ له / مصرف الإمارات الإسلامي ش.م.ع
تعلن محكمة عجمان الابتدائية الاتحادية للجميع بأنه سينعقد مزاد علني في تمام الساعة الثانية عشر ظهراً يوم الاثنين الموافق 2021/07/12، وذلك لبيع العقار العائد ملكيته للمحكوم عليه وأوصاف العقار على النحو التالي:
العقار قطعة رقم (1480) بمنطقة الروضة (3) بإمارة عجمان بسعر اساسي مقداره : (950,000) درهم، (تسعمائة وخمسون ألفاً درهم)، و ذلك وفي الايام التالية إن اقتضى الحال وذلك على الموقع الالكتروني للامارات للمزادات http: www.emiratesauction.ae
يتوجب على الراغب بالإشتراك بالمزايدة ان يتقدم بتأمين نقدي او بموجب شيك مصدق بقيمة 20% من الثمن المقدر للعقار.
فعلى من يرغب بالشراء او الاستفسار عن ذلك مراجعة قسم الحجوزات والبيوع بالمحكمة او الموقع الالكتروني للإمارات للمزادات http: www.emiratesauction.ae وذلك قبل موعد البيع.
وعلى كل من له اعتراض التقدم باعتراضه معززا إياه بما يبرره من مستندات قبل الموعد المحدد للبيع بثلاثة أيام على الأقل.

حليمة أحمد الحوسني
مكتب الخدمات القضائية

دائرة المحاكم
Courts Department

Date 6/ 7/ 2021 Issue No : 13284

Government of Ras Al Khaimah - Courts Department
NOTARISED NOTICE - Attestation No. 11148/2021

Notifier: Dubai Islamic Bank Represented by **Mr. Abd al Rahman youssef al Jarsha** as an attorney for Advocate Reema Al Jarshi, UAE national per the Power of Attorney attested by the Dubai Notary Public under No 2018/1/67320, dated 22-03-2018 as attorney for Dubai Islamic Bank per the Power of Attorey attested by the Dubai Notary Public under No 2019/1/4646, being at Dubai, Diera, Port Saeed, Business Point Building, 1st Floor, office No 101, Mobile No 0561456922
Respondent: Christine Englbrisht - Nationality : South African - with an address at Emirate of Abu Dhabi, City of Abu Dhabi, Abu Dhabi Motors Flat No 1-, Mobile No: 0582864930
SUBJECT: NOTARISED NOTICE TO PAY THE AMOUNT AED 37176
Whereas the Respondent entered into an agreement with the Notifier for the purpose of facilitating for the latter an auto finance amount regarding the purchase of the below detailed vehicle; whereas the respondent defaulted on the instalment payments to the bank until it accrued the amount of AED 37176, whereas the Notifier requested the Respondent repeatedly to promptly repay the amount, the respondent did not turn a hair, and whereas the Notifier, has the right to sell and impose the necessary legal on the following mortgaged vehicle.

Vehicle No	Registered at	Class	Model	Colour	Man Year
68764	Abu Dhabi	6	Mitsubishi Lancer	Silver	2016

Therefore, the Notifier intimates you to pay the abovementioned amount within one week from the date of your receipt of this Notice at the latest. Otherwise, we shall regretfully take the necessary legal procedures against you for the recovery of our rights, pursuant to article No 175 and 172 of the Commercial Transactions Law, charging you for the legal expenses, cost and lawyer's fees.

Notifier : Mr. Abd al Rahman youssef al Jarsha

United Arab Emirates
Ministry of Justice

Date 6/ 7/ 2021 Issue No : 13284

Sharjah Federal Appeal Court - Case Management Office
Summon by publication
To the appellee to attend before Case Management Office
in case No.836/2021 civil

Upon the request of the appellant: Q.P.T Plastic Manufacturing LLC (Previously: Raw Materials Trading Company).
To the Appellees :
1- Bilal Afdy Iqbal Affandi
2- Pack Light Company FZC
3. Mohammad Haris Qureshi
Therefore, you are, as appellees, requested to appear, in person or by an authorized attorney, before Case Management Office No (337), at Sharjah Federal Appeal Court on Tuesday 13/07/2021 in order to reply and submit your documents.

(Signed & Stamped by Sharjah Federal Appeal Court)

فقدان شهادة أسهم

فقدت شهادة أسهم مصرف أبوظبي الإسلامي
باسم / خالد فيصل سالمين طالب
بعدد اسهم 3440
و رقم الشهادة ADIB-10176586
فمن يعثر عليها تسليمها لمصرف أبوظبي الإسلامي
أو الإتصال على 0502145400

فقدان شهادة أسهم

فقدت شهادة أسهم شركة الإتحاد للتأمين
باسم / خالد فيصل سالمين طالب
بعدد اسهم 5654
برقم الشهادة UNION16949
فمن يعثر عليها تسليمها للشركة المذكورة أعلاه
أو الإتصال على 0502145400

فقدان شهادة أسهم

فقدت شهادة أسهم شركة الواحة كابيتال
باسم / خالد فيصل سالمين طالب
بعدد اسهم 3511
برقم الشهادة OLLC-1133313
فمن يعثر عليها تسليمها للشركة المذكورة أعلاه
أو الإتصال على 0502145400

فقدان شهادة أسهم

فقدت شهادة أسهم مصرف أبوظبي الإسلامي
باسم / سالم خليفة محمد خلفان الدرمكي
بعدد اسهم 151 و رقم الشهادة 10208964
فمن يعثر عليها تسليمها لمصرف أبوظبي الإسلامي
أو الإتصال على 0507400003

فقدان جواز سفر

فقد المدعو / كاستيمه بت راسجا راسماد ، اندونيسيا الجنسية - جواز سفره رقم (AT949056) من يجده عليه الاتصال بتليفون رقم 0569974891

فقدان جواز سفر

فقد المدعو/ سعيده عزاز ، الجزائر الجنسية جواز سفره رقم (166796094) يرجى ممن يعثر عليه تسليمه بسفارة الجزائر او اقرب مركز شرطة بالامارات.

فقدان جواز سفر

فقد المدعو / دوريسا اماريلينتو بوتيان، الفلبين الجنسية - جواز سفره رقم (8036507EC) من يجده عليه الاتصال بتليفون رقم 0545498242

فقدان جواز سفر

فقد المدعو / براشانت فينود كومار ، الهند الجنسية - جواز سفره رقم (5788113S) من يجده عليه الاتصال بتليفون رقم 0501472660

محاكم دبي
محاكم دبي الابتدائية

العدد ١٣٢٨٤ بتاريخ ٢٠٢١/٧/٦
اعلان بالنشر
١٣٩٠/٢٠٢١/١١ مدني جزئي

تفاصيل الإعلان بالنشر
إلى المدعي عليه : ١- امانة القرية لمقاولات البناء ش.ذ.م.م - مجهول محل الإقامة
بما ان المدعي :محمد ممدوح رمضان بستان
ويمثله : علي ابراهيم محمد الحمادي
قد أقام عليك الدعوى وموضوعها المطالبة بمبلغ (١٠٠,٠٠٠) درهم اماراتي على على سبيل التعويض المادي والادبي مع الفائدة ١٢٪ من تاريخ الحادث الواقع بتاريخ:٢٠٢٠/١/٨ وحتى تاريخ السداد التام
وحددت لها جلسة ٢٠٢١/٧/١٢ الساعة ٩ ص مكتب ادارة الدعوى الابتدائية السادسة لذا فانت مكلف بالحضور او من يمثلك قانونيا وعليك بتقديم ما لديك من مذكرات او مستندات للمحكمة قبل الجلسة بثلاثة ايام على الاقل.

رئيس القسم

محاكم دبي
محكمة التنفيذ

العدد ١٣٢٨٤ بتاريخ ٢٠٢١/٧/٦
اعلان بالنشر
في الدعوى رقم ٤٠٣٦/٢٠٢١/٢٠٩ تنفيذ عمالي

إعلان وتكليف بالوفاء بالنشر
تفاصيل الإعلان بالنشر
الى المنفذ ضده/١- شركة فيرنير للخدمات الفنية ش.ذ.م.م
مجهول محل الاقامة
بما ان الطالب التنفيذ/نيجو فيليب فارغيس ماتيو
ويمثله:عبدالله ناصر منصور حمد الكعبي
قد أقام عليكم الدعوى التنفيذية المذكورة اعلاه والزامكم بدفع المبلغ المنفذ به وقدره (٤٤٥,٤٢٣.٥) درهم الى طالب التنفيذ او خزينة المحكمة
وعليه فان المحكمة ستباشر الاجراءات التنفيذية بحقك في حالة عدم الالتزام بالقرار المذكور خلال ١٥ يوما من تاريخ نشر هذا الاعلان.

رئيس الشعبة

محاكم دبي
محكمة التنفيذ

العدد ١٣٢٨٤ بتاريخ ٢٠٢١/٧/٦
اعلان بالنشر
في الدعوى رقم ٢٠٥٤/٢٠٢١/٢٠٧ تنفيذ تجاري

موضوع الدعوى : تنفيذ الحكم الصادر في الدعوى رقم ١٧٦٢/٢٠٢٠ تجاري جزئي ، بسداد المبلغ المنفذ به وقدره (٧١٨٣١٢,٩ درهم) ، شاملا للرسوم والمصاريف
طالب الإعلان : وادي سيجي لصناعة العطور ذ.م.م - صفته بالقضية : طالب التنفيذ
المطلوب إعلانه : ١- نفحات باريس للتجارة العامه ش.ذ.م.م ٢ منير قائد علي غالب - يمني الجنسية- صفتهما بالقضية : منفذ ضدهما - مجهولي محل الإقامة
موضوع الإعلان : قد أقام عليكم الدعوى التنفيذية المذكورة اعلاه والزامكم بدفع المبلغ المنفذ به وقدره (٧١٨٣١٢,٩) درهم الى طالب التنفيذ أو خزينة المحكمة ، وعليه فان المحكمة ستباشر الاجراءات التنفيذية بحقكم في حالة عدم الالتزام بالقرار المذكور خلال (١٥) يوما من تاريخ نشر هذا الاعلان.

رئيس الشعبة

محاكم دبي
محكمة التنفيذ

العدد ١٣٢٨٤ بتاريخ ٢٠٢١/٧/٦
اعلان بالنشر
في التنفيذ رقم ٧٨٨/٢٠٢١/٢٠٨ تنفيذ مدني

موضوع التنفيذ : تنفيذ الحكم الصادر في الدعوى رقم ٢٠٢٠/١٩٦٦ مدني جزئي ، بسداد المبلغ المنفذ به وقدره (٨٩٩٩٢,٧٢ درهم) ، شاملا للرسوم والمصاريف
طالب الإعلان : شركة بيت البترجي الطبية ش.ذ.م.م - فرع دبي - صفته بالقضية : طالب التنفيذ - ويمثله:محمد عبدالله محمد العامري - صفته بالقضية : وكيل
المطلوب إعلانه : ١- محمد عاصف محمد رفيق قريشي- صفته بالقضية : منفذ ضده- مجهول محل الإقامة
موضوع الإعلان : قد أقام عليكم الدعوى التنفيذية المذكورة اعلاه والزامكم بدفع المبلغ المنفذ به وقدره (٨٩٩٩٢,٧٢) درهم الى طالب التنفيذ أو خزينة المحكمة شاملا للرسوم والمصاريف ، وعليه فان المحكمة ستباشر الاجراءات التنفيذية بحقكم في حالة عدم الالتزام بالقرار المذكور خلال (١٥) يوما من تاريخ نشر هذا الاعلان.

رئيس الشعبة

دولة الإمارات العربية المتحدة
وزارة الاقتصاد
إدارة العلامات التجارية

الثلاثاء ٦ يوليو ٢٠٢١ العدد ١٣٢٨٤

نموذج إعلان النشر عن التجديد

تعلن إدارة العلامات التجارية عن تقدم وكيل التسجيل / المالك : ش. النسر للنشر (ش ذ م م)

بنشر طلب تجديد مدة الحماية للعلامة التجارية التالية :

المودعة بالرقم : 159566

بإسم : ش. النسر للنشر (ش ذ م م)

وعنوانة : ، ص.ب.:6519، مكتب ملك خاص، بر دبي، شارع الشيخ زايد، دبي، الإمارات العربية المتحدة

صورة العلامة :

والمسجلة تحت الرقم : 163666

بتاريخ : 2012/02/01

وستظل الحماية نافذة المفعول لمدة عشر سنوات أخرى اعتباراً من تاريخ 2021/07/06

دولة الإمارات العربية المتحدة
وزارة الاقتصاد
إدارة العلامات التجارية

الثلاثاء ٦ يوليو ٢٠٢١ العدد ١٣٢٨٤

نموذج إعلان النشر عن التجديد

تعلن إدارة العلامات التجارية عن تقدم وكيل التسجيل / المالك : ش. النسر للنشر (ش ذ م م)

بنشر طلب تجديد مدة الحماية للعلامة التجارية التالية :

المودعة بالرقم : 159564

بإسم : ش. النسر للنشر (ش ذ م م)

وعنوانة : ، ص.ب.:6519، مكتب ملك خاص، بر دبي، شارع الشيخ زايد، دبي، الإمارات العربية المتحدة

صورة العلامة :

والمسجلة تحت الرقم : 163665

بتاريخ : 2012/02/01

وستظل الحماية نافذة المفعول لمدة عشر سنوات أخرى اعتباراً من تاريخ 2021/07/06

الإمارات العربية المتحدة
وزارة العدل - الشؤون الفنية والتعاون الدولي
إدارة الكاتب العدل والتصديقات (الشارقة)

العدد ١٣٢٨٤ بتاريخ ٢٠٢١/٧/٦
إخطار عدلي
برقم المحرر 2020/55008

المخطر / حسن رجب عبد المقصود عبدالله - مصر الجنسية وبحمل هوية رقم (784197140962750) بصفتي وكيلا عن السيد / خالد محمد عثمان - فلسطين الجنسية بموجب وكالة (SH20180816C86658) بصفته وكيلا عن السيد/ عبد الله مطر سالم المهيري - الإمارات الجنسية بموجب وكالة رقم (SH20180121C52697) بصفته مالك الرخصة المسماه / بلوتو لخدمات الاشراف الاداري لجمعيات الملاك - رخصة رقم 724500 والصادرة من دائرة التنمية الاقتصادية بالشارقة بصفتهم ممثلين/جمعية ملاك برج الريفيرا - عنوانها : برج امير بوخمسين F2 (203) هاتف رقم : 971506813553
المخطر اليه : سيف راشد احمد صالح المحرزي - الجنسية : الامارات
عنوانه : الشارقة الخان برج الريفيرا شقة 2501 هاتف رقم : 971504888496
الموضوع : إخطار بسداد اجمالي رسوم الخدمات السنوية المستحقة وغرامة التأخير
لما كان المخطر إليه هو مالك شقة رقم (2501) ببرج الريفيرا العقار رقم (1227/ز) - بإمارة الشارقة، وقد ترصد للمخطر في ذمة المخطر اليه مبلغ اجمالي وقدره (7.864) درهم تشمل قيمة الغرامة ب 10% عن الأعوام 2020 عبارة عن رسوم خدمات سنوية لسنة (2020) بمبلغ (7.149) + رسوم غرامة التاخير10% (715) درهم (المنصوص عليها بالمادة 34 البند 13 والمادة 44 البند رقم 10 من النظام الأساسي لتشكيل جمعية اتحاد الملاك - الصادر من دائرة التسجيل العقاري) ووفقا أيضا لأحكام المادة رقم (14) من القانون رقم (4) لسنة 1980م وحيث تم تبليغك عدة مرات بسداد هذا المبلغ شفويا وعبر الهاتف وبإرسال رسائل رسمية الا انك امتنعت عن سداد رسوم الخدمات المستحقة بدون مسوغ قانوني وبلا مبرر وحيث تخطر المخطره المخطر اليه بسرعة سداد المبالغ المستحقة عليه من رسوم الخدمات والمذكورة اعلاه بالتفصيل، حتى يتسنى للمخطره القيام بالتزاماتها نحو إدارة البرج بأكمله وضمان حسن إدارة وصيانة الاجزاء المشتركة فيه وتوفير خدمات الإدارة والتنظيم والتحكم وفقا للمادة رقم (14) من القانون رقم (4) لسنة 1980م. وعملا بأحكام المادة (49) من عقد تأسيس الجمعية والنظام الأساسي لها والتي يحق بموجبها توجيه انذار خطى عن طريق المحكمة أو بعلم الوصول إلى اعضاء الجمعية المالكين للوحدات في حالة عدم التزامهم بأي من الالتزامات المنصوص عليها في النظام الأساسي ويحق لها اتخاذ الإجراءات القانونية باللجوء لقاضي التنفيذ المختص واتخاذ كافة إجراءات التنفيذ الجبري. لذلك وبناءا على ما تقدم فإن المخطرة تخطر المخطر اليه بضرورة سداد كافة رسوم الخدمات المستحقة والبالغة (7.864) درهم (سبعة الف وثمانمائة وأربعة وستون درهما) للمخطره خلال مدة أقصاها 15 يوما من تاريخ هذا الأخطار وفي حال عدم السداد سوف تضطر المخطره باتخاذ كافة الإجراءات القانونية بالإضافة إلى كافة المصاريف والرسوم القضائية.

الكاتب العدل

محاكم دبي
محاكم دبي الابتدائية

العدد ١٣٢٨٤ بتاريخ ٢٠٢١/٧/٦
اعلان بيع عقار بالنشر
في الدعوى رقم 250 / 2020 / 141 - **بيع عقار مرهون**

المنظورة في دائرة التنفيذ الثانية رقم 184
موضوع الدعوى / إصدار القرار بتذييل عقد الرهن المذكور اعلاه بالصيغة التنفيذية والأمر بإيقاع الحجز التنفيذي على العقار رقم G11 بالطابق رقم G بمبنى الغزلان 3 البالغ مساحته 101.35 متر مربع والمواقف 138 على قطعة الارض رقم 14 بمنطقة الثنية الثالثة بإمارة دبي المرهون للبنك الطالب وتثمينه وبيعه بالمزاد العلني لتحصيل حقوق الطالب قبل المطلوب ضده المقدره بمبلغ 1,154,090.95 درهم (فقط مليون ومائة واربعة وخمسين الف وتسعين درهم وخمسة وتسعين فلسا لاغير) من حصيلة البيع وما يستجد عليها من فوائد قانونية حتى تاريخ البيع النهائي طبقا لاحكام القانون والمادتين (25) و(26) وما بعدهما من قانون الرهن التأميني رقم 14 لسنة 2008 بإمارة دبي .
طالب التنفيذ / البنك العربي المتحد
عنوانه : الإمارات إمارة دبي - بورسعيد - ديره - بناية البزنس بوينت - مكتب رقم 401 - خلف وكالة النيسان للسيارات
ويمثله / محمد عيسى سلطان السويدي
المطلوب إعلانه / فرزاد حسن كريمى مكي ابادى - عنوانه : الإمارات إمارة دبي - الثنية الثالثة - دبي - مبنى الغزلان 3 - العقار رقم G11 - بر دبي – 0500000000 - fzd.kasmi@gmail.com
موضوع الإعلان : أنه في يوم الأربعاء الموافق 2021/7/28 الساعة 05:00:00م وفي الايام الثلاث التالية ان اقتضى الحال سيجرى بيع العقار الموضحة أوصافه أدناه لدى الجهة التي أنيط بها البيع (شركة الإمارات للمزادات وعلى موقعها الإلكتروني http://www.emiratesauction.ae) وعلى راغبي الشراء ايداع تأمين لايقل عن 20% من الثمن الاساسي قبل دخول المزايدة ولكل من لديه اعتراض على البيع التقدم بإعتراضه معززا بما يبرره من مستندات قبل الجلسة المحددة للبيع وفي المواعيد المبينة بالمادة 301 من قانون الإجراءات المدنية وعلى من يعتمد عطاؤه ايداع كامل الثمن والمصاريف خلال عشرة أيام التالية لجلسة البيع ولكل شخص غير ممنوع من المزايدة أن يزيد على الثمن خلال الايام العشرة التالية لرسوم المزاد بشرط أن لا تقل هذه الزيادة عن عشر الثمن على أن يقوم بإيداع كامل الثمن المعروض والمصروفات خزينة المحكمة وفيما يلي بيان أوصاف الممتلكات : نوع العقار : شقة سكنية - رقم الارض : 14 - المنطقة : الثنية الثالثة - اسم المبنى : الغزلان 3 - رقم المبنى : 3 - رقم العقار : G11 - المساحة : 101.35 متر مربع - التقييم (1,171,173.94) درهم
ملاحظات : 1- يدفع المبلغ فورا ،

محاكم دبي
محاكم دبي الابتدائية

العدد ١٣٢٨٤ بتاريخ ٢٠٢١/٧/٦
اعلان بيع عقار بالنشر
في الدعوى رقم 642/2018/211 تنفيذ عقاري

المنظورة في : دائرة التنفيذ الثالثة رقم 185
موضوع الدعوى : تنفيذ الحكم الصادر في الدعوى رقم 2018/325 عقاري كلي ، بسداد المبلغ المنفذ به وقدره (477,812.58 درهم) شاملا للرسوم والمصاريف.
طالب التنفيذ:املاك للتمويل (شركة مساهمة عامة)
عنوانه : إمارة دبي - بردبي - شارع الشيخ زايد - منطقة تلال الإمارات - مركز إعمار للاعمال مبنى رقم 3 - الطابق الأول - ويمثله : عبداللطيف محمد أبوبكر احمد الحمادي
المطلوب إعلانه : مروان احمد محمد البواردي - (حسب الوارد بشهادة الملكية) مروان بن احمد بن محمد البواردي - (حسب الوارد بإثبات الشخصية)
عنوانه : أخر عنوان معلوم - الإمارات - إمارة دبي - بردبي - دبي مارينا - بناية الفتان - شقة رقم 705 - MARWAN@OASISVENTURES.NET - 044540301 - 0505537497
موضوع الإعلان : أنه في يوم الاربعاء الموافق 2021/7/28 الساعة 05:00:00م وفي الايام الثلاث التالية ان اقتضى الحال سيجرى بيع العقار الموضحة أوصافه أدناه لدى الجهة التي أنيط بها البيع (شركة الإمارات للمزادات وعلى موقعها الإلكتروني http://www.emiratesauction.ae) وعلى راغبي الشراء ايداع تأمين لايقل عن 20% من الثمن الاساسي قبل دخول المزايدة ولكل من لديه اعتراض على البيع التقدم بإعتراضه معززا بما يبرره من مستندات قبل الجلسة المحددة للبيع وفي المواعيد المبينة بالمادة 301 من قانون الإجراءات المدنية وعلى من يعتمد عطاؤه ايداع كامل الثمن والمصاريف خلال عشرة أيام التالية لجلسة البيع ولكل شخص غير ممنوع من المزايدة أن يزيد على الثمن خلال الايام العشرة التالية لرسوم المزاد بشرط أن لا تقل هذه الزيادة عن عشر الثمن على أن يقوم بإيداع كامل الثمن المعروض والمصروفات خزينة المحكمة وفيما يلي بيان أوصاف الممتلكات : شقة سكنية - المنطقة : نخلة جميرا - رقم الارض 2 - اسم المبنى : المساكن الشمالية - رقم العقار 528 - المساحة : 314.20 متر مربع - المقدرة بـ (4,279,907/13) درهم.
ملاحظات : 1- يدفع المبلغ فورا ،

محاكم دبي
محكمة التنفيذ

العدد ١٣٢٨٤ بتاريخ ٢٠٢١/٧/٦
اعلان بالنشر
في الدعوى رقم ٢٠٧/٢٠٢١/٣٣٥٩ تنفيذ تجاري

موضوع الدعوى : تنفيذ الحكم الصادر في الدعوى رقم ٤١١٠/٢٠٢٠ امر اداء ، بسداد المبلغ المنفذ به وقدره (١٦٢٧٤٢٤٧,٧ درهم) ، شاملا للرسوم والمصاريف
طالب الإعلان : ترانسجارد جروب ش.ذ.م.م - صفته بالقضية : طالب التنفيذ
المطلوب إعلانه : ١- طائف المدينة للمقاولات ش.ذ.م.م- صفته بالقضية : منفذ ضده مجهول محل الإقامة
موضوع الإعلان : قد أقام عليكم الدعوى التنفيذية المذكورة اعلاه والزامكم بدفع المبلغ المنفذ به وقدره (١٦٢٧٤٢٤٧,٧٠) درهم الى طالب التنفيذ أو خزينة المحكمة ، وعليه فان المحكمة ستباشر الاجراءات التنفيذية بحقكم في حالة عدم الالتزام بالقرار المذكور خلال (١٥) يوما من تاريخ نشر هذا الاعلان.

رئيس الشعبة

حكومة دبي
محـــاكم دبـــي

العدد ١٣٢٨٤ بتاريخ ٢٠٢١/٧/٦
انذار عدلي بالنشر
رقم (2021/5822)

المنذر : شركة مصانع الأصباغ الوطنية المحدودة
المنذر إليه 1- أوتاد ميدل ايست للخدمات الفنية ش ذ م م ، 2- زياد عبدالكريم غالول - سوري الجنسية 3- وائل كمال مسوح - سوري الجنسية ، 4- حسام عبدالمسيح الزمار - سوري الجنسية
الموضوع : انذار قانوني بالتنبيه على المنذر اليهم بأن يؤدوا للمنذرة بالتضامن بينهم مبلغ / 209,290.55 ألف درهم (مائتان وتسعة الف ومائتان وتسعون درهما و55 فلسا).
١- بمناسبة تعاملات تجارية بين المنذرة والشركة المنذر اليها الأولى التي يمثلها المنذر اليهم من الثاني الي الرابع ولهم حق التوقيع على الشيكات لدي البنك. قامت المنذرة بتوريد بضائع (اصباغ واعمال) للمنذر اليها الاولي. ٢- وقد قامت المنذرة بكافة الأعمال المطلوبة منها على أكمل وجه وبدون أي تأخير يذكر. وقد ترصد بذمة المنذر اليهم/مبلغ 209,290.55 الف درهم (مائتان وتسعة الف ومائتان وتسعون درهما و55 فلسا) لم يسددها المنذر اليهم رغم استحقاقها. وذلك وفقا لكشوف الحساب الصادرة عن النظام المحاسبي للمنذرة والتي تعد بمثابة الدفاتر التجارية المنتظمة وكل تلك الحسابات مؤيدة بالفواتير. ٣- ومن ناحية أخرى فقد سلم المنذر اليهم للمنذرة الشيكات التالية التي لم يتم صرفها عند تقديمها للبنك حيث ارتدت جميعا بدون صرف وفقا لافادة البنك وبياناتها كالتالي :-

تاريخ الشيك	مبلغ الشيك	البنك المسحوب عليه الشيك
٢٠١٩/٧/١٠	٢٥,٠٠٠ الف درهم	بنك الإمارات دبي الوطني
٢٠٢٠/١٠/٢٠	١٠٠,٠٠٠ الف درهم	بنك الإمارات دبي الوطني
٢٠٢٠/١٠/٢٠	١٠٠,٠٠٠ الف درهم	بنك الإمارات دبي الوطني

لذلك ، فان المنذرة تنبه على المنذر اليهم متضامنين بالآتي:-
بأن يؤديا للمنذرة مبلغ 209,290.55 الف درهم (مائتان وتسعة الف ومائتان وتسعون درهما و 55 فلسا) بالتضامن فيما بينهم. وذلك خلال اسبوع من تاريخ استلام الرسالة والا يحق للمنذرة إتخاذ كافة الإجراءات القانونية حفاظا على حقوقها.

الكاتب العدل

محاكم دبي
محاكم دبي الابتدائية

العدد ١٣٢٨٤ بتاريخ ٢٠٢١/٧/٦
اعلان بيع عقار بالنشر - للمنفذ ضده
في الدعوى رقم 642/2018/211 تنفيذ عقاري

المنظورة في : دائرة التنفيذ الثالثة رقم 185
موضوع الدعوى : تنفيذ الحكم الصادر في الدعوى رقم 2018/325 عقاري كلي ، بسداد المبلغ المنفذ به وقدره (477,812.58 درهم) شاملا للرسوم والمصاريف.
طالب التنفيذ:املاك للتمويل (شركة مساهمة عامة)
عنوانه : إمارة دبي - بردبي - شارع الشيخ زايد - منطقة تلال الإمارات - مركز إعمار للاعمال مبنى رقم 3 - الطابق الأول - ويمثله : عبداللطيف محمد أبوبكر احمد الحمادي
المطلوب إعلانه : مروان احمد محمد البواردي - (حسب الوارد بشهادة الملكية) مروان بن احمد بن محمد البواردي - (حسب الوارد بإثبات الشخصية)
عنوانه : أخر عنوان معلوم - الإمارات - إمارة دبي - بردبي - دبي مارينا - بناية الفتان - شقة رقم 705 - MARWAN@OASISVENTURES.NET - 044540301 - 0505537497
موضوع الإعلان : أنه في يوم الاربعاء الموافق 2021/7/28 الساعة 05:00:00م وفي الايام الثلاث التالية ان اقتضى الحال سيجرى بيع العقار الموضحة أوصافه أدناه لدى الجهة التي أنيط بها البيع (شركة الإمارات للمزادات وعلى موقعها الإلكتروني http://www.emiratesauction.ae) وعلى راغبي الشراء ايداع تأمين لايقل عن 20% من الثمن الاساسي قبل دخول المزايدة ولكل من لديه اعتراض على البيع التقدم بإعتراضه معززا بما يبرره من مستندات قبل الجلسة المحددة للبيع وفي المواعيد المبينة بالمادة 301 من قانون الإجراءات المدنية وعلى من يعتمد عطاؤه ايداع كامل الثمن والمصاريف خلال عشرة أيام التالية لجلسة البيع ولكل شخص غير ممنوع من المزايدة أن يزيد على الثمن خلال الايام العشرة التالية لرسوم المزاد بشرط أن لا تقل هذه الزيادة عن عشر الثمن على أن يقوم بإيداع كامل الثمن المعروض والمصروفات خزينة المحكمة وفيما يلي بيان أوصاف الممتلكات : شقة سكنية - المنطقة : نخلة جميرا - رقم الارض 2 - اسم المبنى : المساكن الشمالية - رقم العقار 528 - المساحة : 314.20 متر مربع - المقدرة بـ (4,279,907/13) درهم.
ملاحظات : 1- يدفع المبلغ فورا ،

محاكم دبي
محكمة التنفيذ

العدد ١٣٢٨٤ بتاريخ ٢٠٢١/٧/٦
اعلان بالنشر
١٩٠٨/٢٠٢١/٢٠٧ تنفيذ تجاري

إعلان وتكليف بالوفاء بالنشر
تفاصيل الإعلان بالنشر
الى المنفذ ضدهما/١- شركة فنشيان هوسبيتاليتى لادارة المنشات ذ.م.م ٢- مطعم ام شريف ش.ذ.م.م - مجهولي محل الاقامة
بما ان الطالب التنفيذ/بنك دبي التجاري ش.م.ع
ويمثله:يسلم صالح احمد السعدي
قد أقام عليكم الدعوى التنفيذية المذكورة اعلاه والزامكم بدفع المبلغ المنفذ به وقدره (١٣١٣٥٣٥,١٧) درهم الى طالب التنفيذ او خزينة المحكمة
وعليه فان المحكمة ستباشر الاجراءات التنفيذية بحقك في حالة عدم الالتزام بالقرار المذكور خلال ١٥ يوما من تاريخ نشر هذا الاعلان.

رئيس الشعبة

لا يمكن عادة العثور على سر الحصول على بشرة متوهجة وصحية في "زجاجة سحرية" - إنها إشراق يأتي من الداخل.ومع تقدمنا في السن، ينتج جلدنا كمية أقل من الكولاجين ويفقد بعض مرونته.

ولكن، بغض النظر عن عمرك، فإن الوفرة الطبيعية لبشرتك تعتمد بشكل كبير على عوامل نمط الحياة مثل النظام الغذائي والحصول على قسط كاف من النوم والعوامل البيئية الضارة.

ويقول الخبر السار إنه من الممكن تحسين البشرة الباهتة المتعبة واستعادة توهجها الشاب، عن طريق إجراء بعض التغييرات البسيطة. وابتداء من شرب كمية كافية من الماء إلى إدخال مكمل غذائي يحتوي على فيتامين ضروري للبشرة في روتينك اليومي، يكشف تقرير نشره موقع "ديلي ميل" عن ٤ نصائح سهلة لتحقيق إشراق صحي للبشرة، دون الحاجة إلى زيارة طبيب الأمراض الجلدية.

سر البشرة المتألقة والشابة

4 نصائح سهلة للحصول على إشراقة صحية!

- تأكد من حصولك على العناصر الغذائية الهامة يوميا

يعد تناول نظام غذائي صحي ومتوازن أمرا مهما ليس فقط من أجل صحتنا العامة، ولكن للحصول على بشرة نضرة وشابة.

وتساعد الفاكهة والخضروات الغنية بمضادات الأكسدة، على تزويد بشرتنا بالعناصر الغذائية الأساسية بما في ذلك الفيتامينات C وE والزنك والسيلينيوم.

ويمكن أن تسبب العوامل البيئية الضارة، مثل التلوث ودخان السجائر وحتى أشعة الشمس، الشيخوخة المبكرة وتجعد الجلد.

وتساعد مضادات الأكسدة على حماية الجلد عن طريق منع الضرر التأكسدي من الجذور الحرة للخلايا والأنسجة.

وتشمل مصادر الطعام الجيدة التي يمكنك إضافتها إلى قائمة التسوق الخاصة بك: التوت والتفاح والبرتقال والطماطم والبروكلي والسبانخ والجزر والهليون والأفوكادو والشمندر والكوسا والبطاطس.

- ضع في اعتبارك تناول مكمل غذائي

يجب أن يعني النظام الغذائي المتوازن والمتنوع الذي يحتوي على الكثير من الألياف والبروتينات وكذلك الفواكه والخضروات، أنك تحصل على جميع العناصر الغذائية والفيتامينات والمعادن التي تحتاجها.

وإذا كنت قلقا من عدم حصولك على ما يكفي للمساعدة في الحفاظ على مظهر البشرة الجميلة، فيمكنك التفكير في تقديم مكمل لنظامك اليومي للعناية بالبشرة.

وفي السنوات الخمس الأولى بعد انقطاع الطمث، يمكن أن تفقد البشرة ما يصل إلى 30% من الكولاجين، ما قد يؤدي إلى تحول الخطوط الدقيقة إلى تجاعيد، وتصبح الأدمة أقل صلابة وجفافا وأكثر عرضة للتلف بسبب الجذور الحرة.

ويمكن أن يساعد تناول المكمّل الغذائي المناسب، في تقليل ظهور الخطوط الدقيقة والتجاعيد والحفاظ على تماسك الجلد.

- احصل على قسط كاف من النوم

يشعر معظمنا بالترنح بعد ليلة مضطربة من التقلبات، وبالنسبة للبعض، من الممكن أن نقول من خلال وجوهنا أننا فقدنا فرصة الحصول على مدة النوم الموصى بها من ست إلى تسع ساعات.

ويمكن أن تؤدي ليلة واحدة فقط من قلة النوم، إلى ظهور الهالات السوداء تحت العين وتورم العينين وشحوب الجلد والمزيد من التجاعيد والخطوط الدقيقة الظاهرة.

وتحتاج أجسامنا إلى النوم لمنحها الوقت لإصلاح نفسها؛ بينما نستمتع بأحلام سعيدة، يزداد تدفق الدم في بشرتنا وتبدأ في إعادة بناء الكولاجين.

وإذا كنت تكافح من أجل النوم، فحاول تقديم روتين منتظم لوقت النوم لمساعدتك على الاسترخاء وتجهيز جسمك للراحة. قم ببعض تمارين الاسترخاء اللطيفة مثل اليوغا الخفيفة، أو قراءة كتاب بدلا من النظر إلى هاتفك، أو الاستماع إلى الراديو يمكن أن يساعد أيضا في تهدئة العقل.

- الابتعاد عن الخمر

دراسات كثيرة بينت ان تناول الكحول يمكن أن يجفف أجسادنا، بما في ذلك الجلد.

وعندما تعاني بشرتنا من الجفاف، تفقد نضارتها الطبيعية وتوهجها الصحي، بينما تميل التجاعيد والمسام إلى الظهور بشكل أكبر.

ويمكن للكحول أيضا أن يقلل من نوم حركة العين السريعة ويعطل نمطنا (الذي نعرف أنه ضار لبشرتنا)، بالإضافة إلى أنه مدر للبول، ما يعني أنه يزيد من إنتاج الجسم للبول الذي يطرد الماء الزائد والملح.

ويمكن أن يتسبب شرب الكحول أيضا في أن تبدو وجوهنا منتفخة - وهو أحد الآثار الجانبية الأخرى غير المرغوب فيها لطبيعة الكحول المجففة.

ووجدت دراسة أجريت في عام 2015 ارتباطا قويا بين شرب المزيد من الماء والحصول على بشرة أكثر صحة - وهو أمر منطقي لأن بشرتنا تتكون من خلايا تحتاج إلى الماء لتعمل في أفضل حالاتها.

انقطاع الطمث المبكر يزيد من خطر الإصابة بثاني سبب رئيسي للوفاة في العالم

أظهرت دراسة جديدة أن انقطاع الطمث المبكر قد يعني زيادة خطر الإصابة بسكتة دماغية ناجمة عن انسداد الأوعية الدموية.ومع ذلك، ففي كل عام من تأخر سن اليأس، انخفض خطر الإصابة بالسكتة الدماغية بنسبة ٢٪.

والسكتة الدماغية هي السبب الرئيسي الثاني للوفاة في جميع أنحاء العالم، والنساء أكثر عرضة للسكتة الدماغية بنسبة 4% من الرجال.

وتظهر بعض الدراسات أن النساء اللواتي يعانين من انقطاع الطمث في سن مبكرة لديهن مخاطر أعلى للإصابة بأمراض القلب بشكل عام. لكن الأبحاث أسفرت عن نتائج مختلطة حول العلاقة بين السكتة الدماغية وسن اليأس الذي بدأ.

ونظرت الدراسة، التي نشرت مؤخرا في مجلة Stroke ، في بيانات من 16244 امرأة، تتراوح أعمارهن بين 26 و70 عاما، في هولندا.

وبعد متابعة النساء لمدة 15 عاما تقريبا والتكيف مع عوامل مختلفة، وجد الباحثون أن النساء اللائي حدث انقطاع الطمث لديهن قبل سن 40، كان لديهن خطر الإصابة بالسكتة الدماغية الإقفارية 1.5 مرة أكثر من النساء اللائي عانين منها بين سن 50-54. واكتشف الباحثون أيضا انخفاض خطر الإصابة بالسكتة الدماغية بنسبة 2% لكل عام يتأخر فيه انقطاع الطمث.

وكان الخطر بين سن اليأس المبكر والسكتة الدماغية مقصورا على السكتة الدماغية الإقفارية، التي تحدث بسبب انسداد الأوعية الدموية، وليس السكتة الدماغية النزفية، والتي تحدث عندما يتمزق أحد الأوعية الدموية الضعيفة.

ووجدت الدراسة أيضا أن الصلة بين العمر عند انقطاع الطمث والسكتة الدماغية كانت أقوى بالنسبة للنساء اللائي عانين من انقطاع الطمث الطبيعي مقارنة بمن عانين من انقطاع الطمث بعد الجراحة لإزالة المبايض.

وقالت الدكتورة إيفون فان دير شو، أستاذة وبائيات الأمراض المزمنة في جامعة أوتريخت في هولندا، والمؤلفة المشاركة في الدراسة: "من المهم أن تحاول جميع النساء تحقيق صحة القلب والأوعية الدموية المثلى قبل وبعد انقطاع الطمث، ولكن هذا الأمر أكثر أهمية بالنسبة للنساء اللائي يعانين من انقطاع الطمث المبكر".

وأوضح فان دير شو أن النتائج تشير إلى الحاجة إلى بحث جديد في الصلة بين انقطاع الطمث المبكر وخطر الإصابة بالسكتة الدماغية، مضيفا أن المزيد من الدراسات "قد تؤدي في النهاية إلى مسارات جديدة غير معروفة وأدلة جديدة للتدابير الوقائية".

وعكف العلماء بالفعل على دراسة كيف يمكن للعلاجات البديلة بالهرمونات في سن اليأس المبكر أن تحسن صحة القلب والأوعية الدموية.

ووفقا لبيان علمي نُشر العام الماضي في مجلة Circulation، فإن بعض العلاجات البديلة للهرمونات لها فوائد على القلب والأوعية الدموية،

وتقلل من خطر الإصابة بمرض السكري من النوع الثاني وتحمي من فقدان العظام.

وتبحث مجموعة متزايدة من الدراسات أيضا في كيفية تأثير هرمون الإستروجين على صحة دماغ المرأة.

ووجدت دراسة أجريت عام 2019 في مجلة Menopause أن إعطاء النساء الإستروجين مبكرا، خلال السنوات الخمس الأولى من انقطاع الطمث، قد يحمي من التدهور المعرفي.

كما أظهر أن النساء اللائي تعرضن لفترة أطول لهرمون الإستروجين الطبيعي بسبب فترات الإنجاب الأطول،

يتمتعن بوظيفة إدراكية أفضل في وقت لاحق من الحياة.

وقالت الدكتورة سمر الخضري، التي لم تشارك في الدراسة الجديدة، إن الدراسة اقتصرت على استخدام البيانات التي اعتمدت على استبيانات المشاركين للإبلاغ عن تفاصيل انقطاع الطمث.

ومع ذلك، صرحت: "هذه الدراسة بالإضافة إلى دراسات أخرى مماثلة تساعد في جعلنا أكثر وعياً بالمخاطر المتعلقة بانقطاع الطمث عندما يتعلق الأمر بصحة القلب والأوعية الدموية".

ودعت إلى مزيد من الدراسات لفحص كيفية تأثير العلاج بالهرمونات البديلة على العمر، عند انقطاع الطمث والسكتة الدماغية.

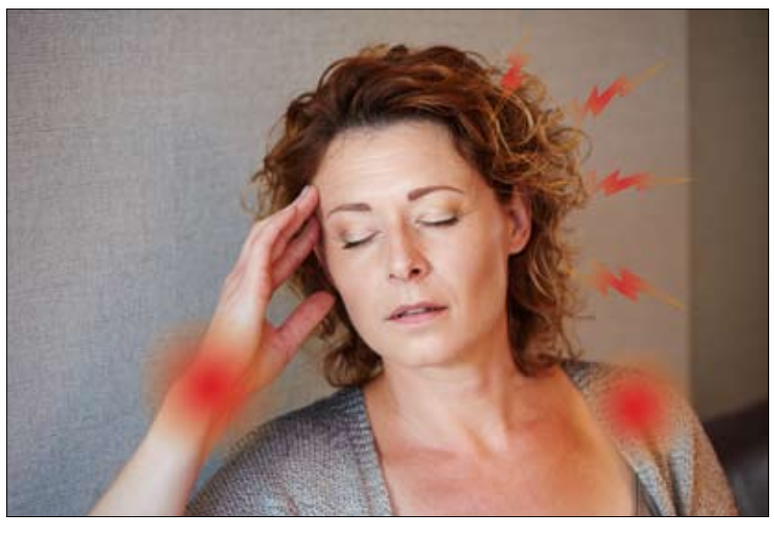

(هاللو أمريكا، بخيت وعديلة بجزأيه، الإرهابي، المتهمون، الطائر الجريح، الجحيم)، وغيرها من الأعمال السينمائية المهمة التى تركت أثرا كبيرا في صناعة السينما، وأمام هذا المشوار المميز، تعثرت شيرين في منتصف الطريق لتقبل بتجارب قد يراها البعض متواضعة المستوي، وأدوار أخرى يراها النقاد بهدف التواجد، إلى أن عرض قبل فترة فيلم (الشنطة) والذى تعود به إلى السينما، إلا أن النقاد والموزعين والجمهور اتفقوا على أن مستواه لا يسمح له بالاستمرار في دور العرض، وهو ما تأكد بعد أن حقق في أسبوعه الأول ١٤٥ ألف جنيه فقط، وهو ما يسرع بخروجه من دور العرض ليفسح المجال لأفلام أخرى.

دافعت عن فيلم (الشنطة) وأكدت انه ليس فيلم مقاولات

شيرين: لن أضحي بتاريخي الفني من أجل دور

شيرين تحدثت حول تجربتها الأخيرة وأسباب قبولها مؤخرا بنوعية محددة من الأفلام، حيث دافعت عن العمل مؤكدة أنها لن تضحى بتاريخها الفنى من أجل دور لا يليق بها، كما تحدثت عن مشاركتها في فيلم (مش أنا) بطولة تامر حسنى وأنها لم تغضب من عدم وجود مشاهد لها في برومو العمل، مؤكدة أن الإيرادات ليست المقياس لنجاح الفيلم، حيث إن المحتوى هو ما يضمن استمرار العمل في الذاكرة، وتفاصيل أخرى في هذا الحوار :

• شاركت مؤخرا بفيلم (الشنطة) الذى حقق إيرادات ضئيلة 145 ألف جنيه في أسبوعه الأول.. وهو ما جعل البعض يصفه بأنه فيلم تجارى أشبه بأفلام المقاولات فما تعليقك؟

- فى رأيي أن أي أفلام تعرض في الظروف الحالية سأرفع القبعة لمنتجيها لأنه يغامر بأمواله كما أننى لم أشارك على مدار مشواري الفني بما يسمى بأفلام المقاولات نهائيا لحرصي على اختيار أدواري بعناية وانطلاقا من احترامي للمشاهدين الذين أحبوني، وفى إحدى المرات التقيت بالنجم الهندى (اميتا باتشان) وسألته حول الأفلام الهندية التى تعرض بمصر فقال لي الهند تنتج 700 فيلم سنويا بينها 200 فيلم تصدر للدول العربية وما يقارب من الـ50 فيلما تعرض في مصر معظمها أفلام مقاولات للإبهار فقط.

كما أننى لم أشاهد الفيلم بسبب فترة الحداد على شقيقي الذي توفي مؤخرا متأثرا بفيروس كورونا.

• لكن البعض رأى أن الفيلم عبارة عن خلطة تجارية لترويجه فيما بعد على المنصات الإليكترونية؟

- إطلاقا.. لم يكن فيلم الشنطة تجاريا لكنه ينتمى لنوعية أفلام الأكشن الكوميدي، بدليل أنه خال من الابتذال والألفاظ الجارحة، كما أن أى فيلم من حقه أن يطرح على المنصات الإلكترونية عقب عرضه سينمائيا، خاصة أنه في الوقت الحالى الكثير يتخوفون من الذهاب إلى السينما التى كان لها جاذبية خاصة وأصبح ما يعرض على المنصات هو المتاح حاليا وأصبح للأسف الشديد أمرا واقعا، وهذا أفضل من لاشيء.

• لكن فيلم (أعز الولد) عرض عبر المنصات فقط ولم يحقق النجاح المرجو منه؟

- لأنه عرض عبر المنصات الإلكترونية فقط، وبالتالى فإن أكثر من 65 % من الجمهور لم يشاهدوه بسبب عدم توافر المنصات لديهم، لكن إذا ما تم عرضه بدور العرض السينمائى التقليدية لكان أخذ حظاً أكثر من ذلك، لأنه يضم عددا كبيراً من النجوم ، كما أنه ظل حبيس العلب لمدة عامين.

• بعض الأفلام المنافسة لـ(الشنطة) حققت إيرادات كبيرة..هل تعتقدين أن توقيت العرض جاء غير مناسب لحصد الإيرادات أم أن السبب هو غياب النجم عن الفيلم ؟

- بالنسبة لتوقيت عروض الأفلام هو أمر يرجع لصناع العمل وتحديدا الجهة المنتجة، ولا دخل للممثل في ذلك، بالإضافة إلى أن الإيرادات لا تحكم على نجاح أو فشل العمل خاصة في ظل الظروف الحالية، ودعنا نحكم على حصد الإيرادات عندما يتم عرضه موسم عيد الأضحى رغم أننى لا أتوقع ما إذا كان سيستمر عرضه من عدمه حتى هذا الوقت.

أما فيما يخص فكرة غياب النجم فأرى أنها مهمة جدا لحصد الإيرادات، لكننى أرى في الوقت نفسه أن الأعمال التى تعيش في ذاكرة السينما هى الأفلام ذات المحتوى الهادف، ودورى بفيلم (الشنطة) مقتنعة به تماما وإلا كنت رفضته من البداية خوفا على تاريخى الفنى وثقة جمهورى في الأدوار التى اختارها بعناية، أما الإيرادات فتحسب للمنتج لأنه (يرمى فلوسه في البحر) إما حصلها أو خسرها خاصة في ظل الظروف الجارية التى يعانى منها العالم، وهناك فيلم (مش أنا) مع النجم تامر حسنى حقق إيرادات تتجاوز 5 ملايين في أول أيام عرضه.

• على ذكر فيلم (مش أنا) هل أحزنك غيابك عن (برومو) الفيلم ؟

- غير حزينة إطلاقا ، لأنه لا يهمنى ذلك ومقتنعة بالدور الذى لعبته جيدا كما أننى سعيدة بالتعاون مع الفنان تامر حسني، والذى وجدت أنه إنسان خلوق وفنان راق، ورغم أن دورى بالعمل ليس كبيرا إذا قيس بالمساحة، لكننى سعيدة بالمشاركة به خاصة أن الدور ممتع، والعمل مع فريق العمل كان من أجمل الأوقات التى قضيتها.

• ما حقيقة اختيارك دورا آخر غير الذى عرض عليك بالفيلم؟

- بالفعل ففي البداية عرض على دور الأم وقرأته جيدا، ثم طلبت الاطلاع على باقى السيناريو وأعجبنى أحد الأدوار الأخرى فعرضت على تامر حسنى والمخرجة سارة وفيق أن العب هذا الدور لاقتناعى به بغض النظر عن مساحته، فكان ردهم كالتالى أن إحدى الزميلات ستقوم بهذا الدور، وقالت لى المخرجة) أمال مين هيعمل دور والدة حلا شيحة غير (شيرين) التى برعت في دور الأم.

• بم تفسرين تراجع تواجدك على مستوى السينما في الآونة الأخيرة هل يرجع لرفضك أعمالا بعينها أم أن المنتجين لا يهتمون بمشاركة كبار النجوم؟

- الحقيقة أنني لا أرى أنه يوجد نوع من الاضطهاد تجاه كبار النجوم لأن الدور ينادى صاحبه وهى مقولة مؤمنة بها تماما، لكن في الوقت نفسه هناك منتجون لهم نجوم بعينهم يفضلون العمل معهم، وليس لديهم الاستعداد التعاون مع آخرين، وهناك آخرون يعرضون الدور على النجم وهم متأكدون أنه سيقابله بالرفض لأنه لا يريد العمل مع ذلك النجم، أما مسألة تواجدى فالحمد لله يعرض لى حاليا فيلمان في آن واحد هما (الشنطة)و(مش أنا)، وقبلهما (أعز الولد).

• ما الشيء الذى يسحب البساط من النجوم ؟

- عدم تقديم النجم للدور كما ينبغى وعلى سبيل المثال قدمت دورى في فيلم (الشنطة) كما ينبغى أن يكون، وأضفت له من أسمى وتاريخيى بما يليق بالدور، خاصة عندما أردت أن أعرف شكلى في السينما كيف أصبح، وذلك بعد تاريخ زاهر قضيته في أعمالا عديدة أصبحت حاليا ضمن ذاكرة السينما المصرية، وعندما نعود بالذاكرة نجد أننى عملت بالسينما منذ نوعية الأفلام 6 مللى التى كانت تقنيتها للعرض التليفزيونى فقط، ثم أفلام الـ 35 مللى الصالحة للعرض سينمائيا ثم بالتوالى مع أحدث تقنيات التصوير السينمائى حالياً.

• وكيف ترين الوسط الفنى حاليا؟

- أرى أن الوسط الفني متغير بتغير المكان والزمان، على سبيل المثال جائحة كورونا التى أخذت منا أشخاصا عزيزين علينا مثل الفنانة رجاء الجداوى التى توفيت أثناء تصوير فيلم (أعز الولد)، أما قبل ذلك فهناك موجة من الأفلام الشبابية التى جاءت خالية من دور الأب والأم والجدة وإذا ما أتيحت هذه الأدوار تكون على هامش موضوع الفيلم، عكس أفلام زمان كان الاعتماد على أدوار الأب والأم والجد والجدة لكن حاليا لا يوجد ذلك وكأنه ليس لهما دور في الحياة والسبب يرجع للتقنيات الحديثة ومواقع الانترنت التى جذبت الشباب إليها دون تعلم العادات والتقاليد الحسنة من الأسرة رافضين التوجيه والنصح والتوعية من الأب أو الأم اللذين يعتبران القدوة لهؤلاء الشباب، لكن 90 % من الشباب حاليا لا يعرفون معنى القدوة ولا يبحثون عنها لأنهم محملون بشكليات وبرامج الانترنت ووضعها في صورة مبالغ فيها تستهلك معظم أوقاتهم بدون رقابة تذكر ولم لا فالرقابة بشكلها الأمثل بعيدة كل البعد عن التليفزيون والسينما والمسرح.

• على ذكر المسرح ما مصير مسرحية (الزهر لما يلعب) بعد وفاة الفنان سمير غانم؟

- المؤلف والمنتج أحمد الإبيارى كتب هذه المسرحية خصيصا للفنان سمير غانم حيث كان الدور مفصّل عليه، لأنه يحبه منذ زمن بعيد وكتب له العديد من المسرحيات التى حققت نجاحا كبيرا مثل (سيبونى أغني) و(دورى مى فاصوليا) و(أنا ومراتى ومونيكا) وغيرها، وعندما سألت الإبيارى لماذا هذه المسرحية قال لى أنا أؤرخ مسيرة الراحل سمير غانم مسرحيا، وكانت فرصة لى المشاركة بهذا العمل، لكن ظروف كورونا أجبرتنا على السماح بعشرة عروض فقط في ظل عمل بروفات استمرت أكثر من 10 أشهر ونحمد الله أنه تم تصويرها تليفزيونيا لكن غيب الموت النجم سمير غانم دون أن يشاهدها على الشاشة الصغيرة.

• هل جاري البحث عن نجم آخر لاستكمال المسرحية ؟

- لا أعتقد ذلك لأن المسرح حاليا في حالة يرثى لها والمناخ تغير ومازلنا في تداعيات كورونا التى جعلت الناس متخوفة من الخروج من المنازل فما بالك الأماكن المغلقة مثل المسارح التى تعمل بنصف طاقتها.

هنادي مهنا مطربة في (ليلة العيد)

تجسد الفنانة هنادي مهنا في فيلم "ليلة العيد" دور مطربة تعيش في حارة شعبية، وتمر بالعديد من الظروف الصعبة خلال عملها، والتي تكشفها الأحداث.

ويرصد الفيلم بشكل عام معاناة وقهر المرأة عبر عدة مراحل، منها الطفولة والشباب وسوء معاملة الرجال لزوجاتهم، وتدور أحداثه في يوم واحد، ما بين يوم الوقفة وأول أيام العيد.

ويضم الفيلم نخبة من النجوم، منهم الفنانة الكبيرة يسرا وسميحة أيوب وريهام عبدالغفور وسيد رجب ويسرا اللوزي وعبير صبري ومحمد لطفي ونهى صالح.

سامح حسين: (الكابتن عزوز) سيعود بشكل جديد

كشف الفنان سامح حسين عن عودة مسلسل الرسوم المتحركة "الكابتن عزوز"، بشكل جديد.

ونشر حسين مقطع فيديو، عبر حسابه الرسمي بموقع "إنستغرام"، قائلاً: "حبايبي، الكابتن عزوز راجع لكم تاني"، ثم أضاف: "قريباً إن شاء الله، مفاجأة حلوة مع الكابتن عزوز".

المسلسل إخراج عبدالله نبيل، وتأليف أحمد أمين، وبطولة كل من سامح حسين، وإيمان السيد، ومحمد ثروت، وبيومي فؤاد، وانتصار.

منوعات
الفجر

مواد غذائية تحفز تشكل الجلطات الدموية

كشفت الدكتورة آنا كورينيفيتش، أخصائية أمراض القلب والأوعية الدموية، المواد الغذائية التي يزيد تناولها بانتظام من خطر تشكل الجلطات الدموية.

ووفقا للأخصائية، تضم مجموعة الخطر الأشخاص الذي شخصت إصابتهم بتصلب الشرايين ومرض السكري والسمنة والمدخنين والذين لديهم ميل وراثي للإصابة بأمراض القلب والأوعية الدموية.

وتشير إلى أنه قبل كل شيء من الضروري التقليل من تناول الكربوهيدرات البسيطة (الحلويات، الخبز، المعجنات) والسكر الموجود بكميات قليلة في الصلصات والمنتجات شبه المصنعة والخالية من الدسم. جميع هذه المواد يمكن أن تسبب اضطراب عملية تخثر الدم وتكون الجلطة الدموية.

وتقول، "بالطبع الكحول هو أخطر هذه المواد. لذلك يجب عدم الإفراط بتناول المشروبات الكحولية، والأفضل الامتناع عنها تماما. وقد اتضح أن معظم الكوارث المرتبطة بالقلب والأوعية الدموية تحدث في اليوم التالي بعد تناول الكحول".

وبالإضافة إلى هذا، على الأشخاص الذين يتناولون أدوية مضادة لتخثر الدم الامتناع عن تناول الأطعمة المحتوية على فيتامين K. وتنسب لهذه الأطعمة، الشاي الأخضر، كبد البقر والخضروات الخضراء، لأنها تقوض تأثير هذه الأدوية، ما قد تكون له عواقب وخيمة.

قرأت لك

زيت جوز الهند

أشارت دراسة أجرتها الباحثة مارينا – سوسى في مركز البحوث الزراعية الفرنسية إلى أن زيت جوز الهند الموجود في ماليزيا والهند له فوائد مغذية ومهدئة للجسم والشعر، كما أنه غنى بفيتاميني /هـ/ و /أ/ ومضاد طبيعي للأكسدة ويعمل على تجديد خلايا الجسم.

وأوضحت الباحثة الفرنسية أن زيت جوز الهند يحمى ويقوى الشعر من جذوره، كما أن المياه الموجودة فى جوز الهند تحد من جفاف الجلد، وأن الماسك بمياه جوز الهند على الوجه ليلا تجعل الجلد نائما فى الصباح وبه بريق.

سؤال وجواب

- **ما هو أصل كلمة سيراميك؟**
  - فرنسية وتطلق على فن الخزف
- **ما أصل كلمة بترول؟**
  - لاتينيه وتعني زيت الصخر.
- **ما أصل كلمة البريد في اللغة؟**
  - عربية وتعني العباءة لأن رسل البريد كانوا يلبسون عباءة حمراء.
- **من أول من نظم الشعر في رثاء نفسه؟**
  - زيد بن حذاق
- **ماذا تعني كلمة عسكري وما هو أصلها؟**
  - رومانية وهي من العملة القديمة (سوليدوس).
- **كم يقدر عدد كلمات اللغة العربية في اللغة الإسبانية؟**
  - 6000 كلمة
- **من يعتبر المؤسس الحقيقي للأدب الروسي؟**
  - الأديب بوشكين

عارضة أزياء تقدم مجموعة هوت كوتور خلال عرض في مقر دار أزياء كريستيان ديور في باريس - ا ف ب

دراسة تكشف كيف يخدع سرطان الرئة الخلايا المناعية لمساعدة الأورام على غزو الأعضاء!

توصلت دراسة جديدة إلى أن سرطان الرئة يمكن أن يخدع خلايا الجهاز المناعي لمساعدة الأورام على غزو العضو.

ووجد الباحثون أن أورام سرطان الرئة في مراحله المبكرة تبحث عن الضامة، وهي خلايا الدم البيضاء التي تحمي الجهاز المناعي وتصلح الأنسجة.

ويقول الفريق، من كلية الطب Icahn في Mount Sinai، نيويورك، إن النتائج يمكن أن تساعد العلماء على تطوير الأدوية التي تستهدف هذه العملية وتمنع المرضى من الإصابة بالسرطان المنتشر.

وتبدأ سرطانات الرئة عادة في الخلايا المبطنة للشعيبات الهوائية، وهي عبارة عن أنابيب تدخل إلى الرئتين، أو في الأكياس الهوائية الدقيقة المعروفة باسم الحويصلات الهوائية.

وهناك نوعان من سرطان الرئة: سرطان الرئة ذو الخلايا غير الصغيرة (NSCLC) وسرطان الرئة ذو الخلايا الصغيرة (SCLC).

ويشكل NSCLC ما بين 80 و85% من سرطان الرئة، وظهرت علاجات جديدة على مدى العقد الماضي بما في ذلك الأدوية التي تستهدف التغيرات الجينية في الأورام، وغيرها التي تساعد الجهاز المناعي على مهاجمة السرطان بشكل أفضل.

وبالمقارنة، كان هناك القليل من التقدم في علاجات SCLC، والتي تشكل 15 إلى 20% من سرطانات الرئة.

وتقدر جمعية السرطان الأمريكية أنه سيكون هناك أكثر من 235000 حالة إصابة جديدة بسرطان الرئة، وأكثر من 131880 حالة وفاة بالسرطان.

وبالنسبة للدراسة التي نُشرت في مجلة Nature، نظر الفريق في أنسجة الرئة وأورام سرطان الرئة لدى 35 مريضا.

ويعرف الباحثون أن البلاعم تلعب دورا كبيرا في تشكيل ما يسمى بالبيئة الدقيقة للورم، أو النظام البيئي الذي يحيط بالأورام في الجسم.

ومع ذلك، حتى الآن، لم يُفهم كيف قادت نمو الورم.

ووجدوا أن البلاعم المقيمة في الأنسجة، والمقيمة في الرئتين، تتراكم بالقرب من الخلايا السرطانية خلال المراحل المبكرة من تكوين الورم.

ومع ذلك، فإن الخلايا السرطانية تتولى زمام الأمور وتخدع الخلايا المناعية للاعتقاد بأنها خلايا صحية.

وتسمح البلاعم بعد ذلك للأورام بإيذاء الخلايا أو الأنسجة التي تقوم بإصلاحها بشكل طبيعي.

ويقول الفريق إن النتائج ستعلم الأطباء تطوير عقاقير تستهدف البلاعم حتى لا تسمح للخلايا السرطانية بخداع نفسها.

وسيؤدي ذلك إلى تقليل عدد المرضى الذين ينتكسون وزيادة معدلات البقاء على قيد الحياة بشكل عام.

وستساعد هذه النتائج في ابتكار استراتيجيات للوقاية المناعية لمنع تطور الورم في المرضى المعرضين للخطر، عن طريق إعادة برمجة الضامة وقتل الورم بدون جراحة.

مساحة للتلوين

هل تعلم؟

- هل تعلم أن عند تجميده الماء الساخن فإنه يثلج بشكل أسرع من تجميد الماء البارد.
- يكتشف العلماء كل يوم أنواع جديدة من الكائنات تقدر بحوالي 41 نوع جديد من الكائنات.
- كان هناك ضابط فرنسي يسمى سادي، وهو أول من أصيب بمرض السادية الذي فيه يقوم الشخص بتعذيب الآخرين، وقد سمي هذا المرض على اسم هذا الضابط الفرنسي.
- هل تعلم أن سمك التونة الذي يسعى وراءه الصيادون لطراوة لحمه ولذة طعمه يعيش على عمق كبير جداً. في فصل الربيع تتجمع أسماك التونة في قطعان للتوالد وتصعد إلى السطح حيث يقع الكثير منها في شباك الصيادين. يستعمل الصيادون مجموعة من الشباك تمر عبرها الأسماك حتى تصل إلى آخر شبكة، وهي معروفة باسم غرفة المدن حيث يتم أخيراً رفعها.
- هل تعلم أن الكريستال أو البلور هو جسم صلب يتميز بشكل هندسي تحده المسطحات، وهو يتألف من جسيمات تتجمع على نحو منتظم وفقاً لشكل معين يتكرر هو عينه وفي الاتجاه نفسه في كل أجزاء البلور. استعمالاته تتراوح بين ملح الطعام أو اليودا والكبريت وأثمن الأحجار الكريمة مثل الماس والزمرد والزبرجد والياقوت والبلور الجندلي وغيرها.
- هل تعلم أنه في ارتقائنا جبلاً ما يقع في المنطقة المعتدلة، نصل أولاً إلى قطاع تغطية الغابات النفضية، يليه حزام تغطيه غابة مختلطة من الأشجار العريضة الأوراق والأشجار الصنوبرية. بعد ذلك نجد غابة صنوبرية حقيقية تمتد حتى النطاق الشجري قبل الوصول إلى منطقة الجليد الدائم. حيث تمتد منطقة من الجنبات ثم المروج وأخيراً حزام من الأشنة والخلنج يدعى التندرة الألبية.

قصة جحا وحماره

جاءت زوجة جحا وهي تصرخ وتبكي وتشكو له ان احدهم قد القى عليها ثعبانا صغيرا مما جعلها تسقط ارضا من شدة الخوف والهلع فضحك عليها الرجل واستلقى على قفاه من شدة الضحك .. فقال لها جحا حسنا سأقتص منه بطريقتي الخاصة ..فاحتجب جحا عن الناس عدة ايام لم يره خلالها احد وكان ذلك الوقت يمرن ويدرب حماره كيف يقفز على احد وينطحه وكيف يجره من قفاه جرا ويضعه عند اقدام جحا ،وبعد أن اتم تدريبه اخذه ونزل به إلى السوق فوجد الرجل يجلس هناك وسط اصحابه ويتيه فخرا بنفسه والعابه الصغيرة فذهب جحا ووقف هناك والقى عليهم السلام ثم اشار إلى الرجل وقال كيف تفعل بزوجتي مافعلت وعند هذه الاشارة هجم الحمار على الرجل وسط اصحابه ونطحه فانقلب الرجل ارضا فضحك الناس وجروا بعيدا لكن الحمار عاد والتف حول الرجل ثم امسك به من قفاه وجاء به حتى اقدام جحا واخذ يلعق في قفاه والرجل يصرخ ويقول ماذا يفعل ذلك الحمار فقال جحا اذا كنت تستطيع اللعب بالثعابين فانا استطيع اللعب بالحمير وهو الان يفعل ما فعله حمار مثلك مع زوجتي فاحذر من العابك الصغيرة التي تجعل مثل هذا الحمار يهزأ بك ..ومنذ ذلك اليوم وهذا الرجل لا يسخر من احد فكفاه ان هزأ منه الحمار .