منوعات الفجر

الأحد 30 مايو 2021 م - العـدد 13252

Sunday 30 May 2021 - Issue No 13252

ص 22

مشاركة ناجحة لنادي تراث الإمارات في معرض أبوظبي للكتاب

ص 31

خالد الصاوي:

أقتنعت أننى ممثل جيد عندما أتممت عامي الخمسين

خمس عادات سيئة ينبغي الإقلاع عنها

ص 23

المراسلات: ص.ب :505

email:munawaat@alfajrnews.ae

علاج أميركي فعال لسرطان الرئة

وافقت إدارة الغذاء والدواء الأميركية، على عقار من إنتاج شركة "أمجين"، لعلاج سرطان الرئة ذي الخلايا غير الصغيرة، المرتبط بطفرة محددة في جين يعرف باسم KRAS لدى المرضى الذين تفاقمت إصابتهم بعد العلاج الكيماوي أو الأدوية الأخرى.

الدواء الذي سيباع تحت الاسم التجاري Lumakras، قلص الأورام المرتبطة بطفرة KRAS، عند حوالي 36 بالمئة من المرضى في التجارب السريرية.

وقالت الشركة إن تكلفة الدواء الشهرية في الولايات المتحدة ستكون 17900 دولار.

وتم تصميم الدواء لاستهداف طفرة جينية تحدث في حوالي 13 بالمئة من سرطانات الرئة ذات الخلايا غير الصغيرة، وهو النوع الأكثر شيوعا من سرطان الرئة.

وتقدر "أمجين" أن حوالي 25 ألف مريض أميركي سيكونون مؤهلين للحصول على الدواء سنويا.

وقد تم العثور على طفرة KRAS أيضا في نسبة تتراوح بين 1 و3 بالمئة من سرطانات القولون والمستقيم وغيرها. الموافقة، التي جاءت قبل أكثر من شهرين من التاريخ المتوقع، تشمل حبة من عيار 960 ملليغرام، يوميا. وقد طلبت الوكالة من شركة "أمجين" إجراء دراسة في مرحلة ما بعد الموافقة، لمعرفة مدى فعالية جرعة أصغر.

عقار تجريبي واعد لعلاج الذئبة

أكدت تجربة أولية صغيرة أن العلاج التجريبي بالأجسام المضادة قد يساعد في تخفيف الأعراض الجلدية الناتجة عن مرض الذئبة.

ووجد الباحثون أن جرعة أعلى من الدواء حسنت وضع 87% من المرضى بعد شهر واحد.

وقال الباحث الرئيسي جودي كارنيل، كبير مديري الأبحاث في شركة هورايزون ثيرابيوتكس التي تطور العقار، إن النتائج مشجعة، وأكد ضرورة إجراء المزيد من التجارب لاعتماد العلاج بشكل نهائي.

والدواء المعروف بـ VIB7734، هو عبارة عن أجسام مضادة أحادية النسيلة، وهي بروتينات مصنوعة مخبرياً تعمل مثل الأجسام المضادة في جهاز المناعة. ويمكن توجيهها ضد مواد معينة في الجسم تسبب المرض. ينتج مرض الذئبة عن تفاعل المناعة الذاتية، إذ يهاجم الجهاز المناعي بالخطأ أنسجة الجسم، ومن أكثر أشكاله شيوعًا هو الذئبة الجهازية، التي تحفز التهاب جميع أنحاء الجسم، بما في ذلك الجلد، والمفاصل، والكلى، والأوعية الدموية، والدماغ.

أما الذئبة الجلدية، فتؤثر على الجلد وتسبب طفحاً وتقرحات على الوجه وفروة الرأس، ويعالج هذا النوع بالكورتيكوستيرويدات المضادة للالتهابات، والأدوية المضادة للملاريا، التي تغير الاستجابة المناعية، والأدوية المثبطة للمناعة مثل الميثوتريكسات.

ذراع روبوتية حساسة للمصابين بالشلل

أصبح رجل مصاب بالشلل أول إنسان يخضع لزرع أقطاب كهربائية في قشرة دماغه الحسية، للسماح له بالشعور بذراعه الآلية وتحريكها بسرعة فائقة لاستخدامها في أداء المهام اليومية.

خلال سلسلة من الاختبارات، تم تكليف المريض ناثان كوبلاند (34 عاماً) بالتقاط الأسطوانات والكرات والمكعبات ووضعها في صندوق.

ومع تحفيز قشرته الحسية، تمكن كوبلاند في إحدى التجارب من التقاط كوب من الماء، وصبه في كوب آخر ووضعه بشكل عرضي في أقل من 24 ثانية.

وكان المهندسون الحيويون قد عرضوا على كوبلاند في عام 2016، زرع أقطاب كهربائية في كل من القشرة الحركية والحسية لدماغه لتزويده ببعض الحركة باستخدام ذراع آلية، وكان كوبلاند قادرًا على استخدام ذراعه الآلية لمصافحة الرئيس باراك أوباما آنذاك.

تعمل هذه التقنية عندما تتوجه الأقطاب الكهربائية المزروعة في الدماغ إلى المنافذ الموجودة أعلى رأس كوبلاند والتي تتصل بكابلات الكمبيوتر التي تنقل المعلومات.

ووفقًا لجنيفر كولينجر، مهندسة الطب الحيوي في قسم الطب الفيزيائي وإعادة التأهيل بجامعة بيتسبرغ، تتعقب الأقطاب الكهربائية الموضوعة في القشرة الحركية، حوالي 200 قناة من المعلومات تخرج من الدماغ.

لن تصدقي فوائد بذور الليمون!.. تعرفوا عليها

عندما نستهلك الفواكه، غالباً ما نتناول اللب ونرمي البذور كون مذاقها شديد المرارة. ماذا لو عرفت فوائد بذور الليمون؟ فإنك حتماً لن تتخلصي منها بعد الآن... القيمة الغذائية الموجودة في بذور الليمون تحاكي تلك الموجودة في فاكهة الليمون الكاملة، بحسب موقع Healthybeverages فإنّ بذور الليمون تحتوي على:

- كمية جيدة من مضادات الأكسدة التي تتكون أساساً من فيتامين سي C.
- حمض الساليسيليك، ذي القدرة على تخفيف الألم.
- أحماض أمينية، تماماً مثل ما تمتلكه بذور الجوافة.
- كمية من البروتين والدهون المفيدة للصحة.

الدكتور سمير عبد الرحيم استشاري التغذية العلاجية يطلعنا في الآتي على الفوائد الصحية المدهشة لبذور الليمون بحسب مجلة سيدتي نت:

- طرد السموم

بذور الليمون قادرة على تنظيف الجسم من السموم والطفيليات والمواد الأخرى غير المرغوب فيها؛ ورغم مرارتها فإنَّ تناولها يساعدك في التمتع بفوائدها الصحية.

- تخفيف الألم

تحتوي بذور الليمون على حمض الساليسيليك، وهو أحد المكونات الرئيسية للأسبرين، الذي يستخدم لعلاج الصداع ومسكن أنواع الألم الأخرى. لذلك فتناول بذور الليمون مفيد في تخفيف بعض الآلام بطريقة سهلة وآمنة وطبيعية.

- القضاء على الدودة الخيطية

يقول الدكتور عبد الرحيم: "كثير من الأطفال يصابون بعدوى الدودة الخيطية، وهي دودة خطيرة لا تؤذي عملية الهضم لدى الأطفال فحسب، بل تضر أيضاً بنموهم، وبذور الليمون قادرة على تقديم علاج طبيعي للقضاء على الدودة الخيطية مع خاصية إزالة السموم".

وينصح الطبيب بسحق بعض بذور الليمون وغليها بالماء أو الحليب، ثم تقديمها للأطفال، والدودة الخيطية ستخرج من الأمعاء بسرعة.

- تغذية البشرة

ليس فقط الليمون الذي يمتلك فوائد تجميلية وصحية للبشرة، ولكن تحتوي بذور الليمون على الكثير من فيتامين سي C مضاد الأكسدة الأول المفيد في الحفاظ على بشرة صحية وشابة. وهذا أيضاً هو السبب الذي يجعلنا نجد بذور الليمون في بعض منتجات العناية بالبشرة، حيث يُستخلص منها الزيت العطري الذي يغذي البشرة ويرطبها جيداً.

- علاج حب الشباب

تنتج بذور الليمون زيتاً أساسياً له خصائص مضادّة للبكتيريا. وبذلك، فإنَّ الزيت العطري من بذور الليمون فعّال جداً في علاج حب الشباب، حيث يعالج العدوى البكتيرية.

- رائحته الطيبة تُحسن المزاج

تحتوي بذور الليمون على رائحة مثل الليمون والتي يمكن استخدامها للعديد من الأمور. يمكن استخدامها لإعطاء رائحة طبيعية لمنتج مستحضرات التجميل أو يمكن استخدامها أيضاً كعلاج عطري لتحسين المزاج.

- رائحة بذور الليمون لإبعاد الحشرات

تستخدم بذور الليمون كمعطر للغرفة للتخلص من البعوض، كونه يكره روائح الليمون الطازجة.

- علاج التهاب المسالك البولية

تمتلك بذور الليمون خاصية قوية مضادّة للبكتيريا. يمكن لمستخلص بذور الليمون أن يحارب التهابات المسالك البولية المقاومة للمضادات الحيوية.

ليس فقط المستخلص، يمكننا أيضاً تناول البذور الكاملة لعلاج التهابات المسالك البولية.

- تخفيف فطريات الأظافر

يمكن استخدام مستخلص بذور الليمون لمحاربة الفطريات في الأقدام والأظافر. كما أنه يقلل بشكل فعّال من الحكة والشعور بالحرق على الجلد حول أصابع القدم.

- رذاذ مضاد للبكتيريا

يمكن استعمال مستخلص بذور الليمون كرذاذ مضادّ للبكتيريا، حيث يمكن استخدامه للوجه واليدين وأواني الطعام، وحتى يمكن إضافته في الشطف النهائي للغسيل للتأكد من خلو الغسيل من البكتيريا. إنه بسيط وآمن وله العديد من الفوائد الصحية.

موانع تناول بذور الليمون

ينصح الدكتور سمير عبد الرحيم بتوخي الحذر عند تناول بذور الليمون، فهي قد تضرُّ الأشخاص الذين يعانون من بعض الاضطرابات الصحية مثل الأشخاص الذين يعانون من متلازمة القولون العصبي، والذين يعانون من مشاكل عسر الهضم مثل الإمساك واضطراب المعدة.

كما ينصح أن تستهلك بذور الليمون المهروسة بدلاً من البذور الكاملة؛ لأن البذور المطحونة ستكون أقل ضرراً على المسار الهضمي.

إطلاق صاروخ سويوز محملا بـ ٣٦ قمرا اصطناعيا

انطلق صاروخ من طراز "سويوز" الروسي تديره شركة "آريان سبايس" الأوروبية حاملا 36 قمرا اصطناعيا جديدا لصالح المشغل البريطاني "وان ويب" الذي ينشر كوكبة لتوفير إنترنت عالي السرعة في كل أنحاء العالم.

وقالت وكالة الفضاء الروسية "روسكوزموس" في بيان إن الصاروخ انطلق "بنجاح" الساعة 17،38 ت غ من قاعدة "فوستوشني" الفضائية الروسية في الشرق الأقصى.

وأرجئت عملية إطلاق "سويوز" التي كانت مقررة مساء الخميس إلى اليوم التالي "لأسباب تقنية" فيما أوضحت "آريان سبايس" أنه كان من الضروري استبدال "عنصر في التركيبات الكهربائية".

وهذا الإطلاق الثالث لأقمار اصطناعية لصالح "وان ويب" هذا العام، ويأتي بعد شهر من عملية مشابهة في 26 نيسان/أبريل وضع خلالها 36 قمرا أيضا في المدار.

وفي المجموع، مع المهمة الجمعة، أصبح هناك 218 قمرا اصطناعيا في مدار هذه الكوكبة. وتسعى "وان ويب" التي تملكها الحكومة البريطانية مع "بهارتي" الهندية، لتوفير إنترنت عالمي في نهاية العام 2022 بفضل شبكة تضم 650 قمرا اصطناعيا.

وبموجب عقد مع "آريان سبايس" تم تأكيده في أيلول/سبتمبر 2020، من المفترض إجراء 16 عملية إطلاق لصواريخ "سويوز" لوضع أقمار اصطناعية في المدار بين كانون الأول/ديسمبر 2020 ونهاية العام 2022.

أوروبا تجيز تطعيم الأطفال بلقاح فايزر

وافقت وكالة الأدوية الأوروبية على استخدام لقاح فايزر بيونتيك المضاد لكورونا للفئة العمرية 12 إلى 15 عاماً، ليصبح بذلك أول لقاح يحصل على الضوء الأخضر لتحصين الأطفال في الاتحاد الأوروبي. وقال مدير استراتيجية التطعيم لدى الوكالة ماركو كافاليري للصحافيين: "كما كان متوقعاً، وافقت لجنة الأدوية البشرية في وكالة الأدوية الأوروبية على استخدام لقاح فايزربيونتيك للأطفال واليافعين، الذين تتراوح أعمارهم بين 12 و15 عاماً".

استعدادا لأوبئة المستقبل.. أكسفورد تتحرك

بعد الأزمة التي وجد العالم نفسه فيها مع بداية ظهور فيروس كورونا، قررت جامعة أكسفورد البريطانية الاستعداد لمثل هذا السيناريو لمنع الوقوع في الأخطاء نفسها ، وذلك من خلال جمع الخبراء الأكاديميين والأخصائيين والحكوميين من جميع أنحاء العالم لـ"مكافحة الأوبئة في المستقبل". وقالت جامعة أكسفورد في بيان، إن مركز العلوم الوبائية سيجمع باحثين من الجامعة في تخصصات تتراوح من علم المناعة، والصحة العامة، إلى الحوسبة، والعلوم الاجتماعية، في محاولة لتحسين التعرف السريع على التهديدات الناشئة والاستجابة لها. وسيسعى المركز إلى تكوين شراكات مع خبراء في جميع أنحاء بريطانيا ودول أخرى، على أمل تجنب السياسات المفككة والمنافسة الدولية التي أبطأت الاستجابة لـ"كوفيد19-". قال جون بيل، الأستاذ الملكي "ريجوس" بكلية الطب في جامعة أكسفورد: "الحقيقة هي أن هذا كان وباء سيئا، لكنه لم يكن قريبا من مستوى السوء الذي كان من الممكن أن يصل إليه".

كيف يساعد تناول البصل النيء على تعزيز مناعة الجسم؟

يقول خبراء التغذية، إن تناول البصل غير المطبوخ يساهم في تقوية مناعة الجسم ولكنهم حذروا في الوقت نفسه من أنه لا يمكن أن يكون لوحده وسيلة فعالة لمحاربة فيروس كورونا.

وبحسب الخبراء، فإن البصل غني بفيتامينات B، بما في ذلك حمض الفوليك (B9) والبيريدوكسين (B6)، التي تلعب أدوارًا رئيسية في التمثيل الغذائي وإنتاج خلايا الدم الحمراء ووظيفة الأعصاب.

إضافة إلى ما سبق فإن البصل غني بمضادات الأكسدة. ووفقًا لإحدى الدراسات، فإن البصل النيء يحتوي على أكثر من 5 أنواع مختلفة من مضادات الأكسدة الفلافونويدية، والتي تساعد في بناء الخلايا وتقوية جهاز المناعة.

كما أظهرت الأبحاث أن وجود أحد مضادات الأكسدة المسمى كيرسيتين، يحمي جسم الإنسان بعدة طرق ويساعد في محاربة الالتهاب، ويعزز جهاز المناعة.

ويُنصح بتناول البصل النيء مع السلطة في وجبتي الغداء والعشاء، ولتحسين نكهته الحارّة يمكن إضافة بعض عصير الليمون إليه.

وعلى الرغم من فوائد البصل النيء، ينصح الخبراء، الأشخاص الذين يعانون من حرقة المعدة وارتجاع المريء، بالتقليل قدر المستطاع من تناوله، للتخفيف من احتمال تفاقم حالتهم الصحية، بحسب ما أوردت صحيفة تايمز أوف إنديا.

دور السينما الأمريكية تلغي الكمامات للمطعمين

أظهرت أحدث إرشادات صحية بالولايات المتحدة عدم اشتراط وضع كمامة لدى ارتياد دور السينما الرئيسية في الولايات المتحدة بالنسبة للأشخاص الذين تلقوا تطعيماتهم بالكامل ضد فيروس كورونا.

وقالت سلاسل دور السينما الرئيسية الثلاث وهي إيه.إم.سي انترتينمت وسينمامارك وريجال على مواقعها الإلكترونية إنه سيُطلب من رواد السينما الذين لم يتم تطعيمهم بالكامل الاستمرار في وضع الكمامات كما أن إجراءات التباعد الاجتماعي الأخرى وبروتوكولات التنظيف ستظل سارية.

وقالت إيه.إم.سي على موقعها الإلكتروني "طبقا لإرشادات المراكز الأمريكية لمكافحة الأمراض والوقاية منها فإن الكمامات لم تعد مطلوبة للرواد الذين تم تطعيمهم بالكامل .

"إذا لم يتم تطعيمك بالكامل ، فنحن نطلب منك الاستمرار في استخدام الكمامة أثناء وجودك في المسرح ما لم تكن تتناول طعاما أو شرابا".

وتأتي التغييرات في دور السينما بعد أسبوعين من إعلان المراكز الأمريكية لمكافحة الأمراض والوقاية منها أن الأشخاص الذين تم تطعيمهم بالكامل لا يحتاجون إلى استخدام الكمامات في أي مكان.

وبدأ ارتياد دور السينما يتزايد في الولايات المتحدة بعد الإغلاق المطول المرتبط بجائحة كورونا ونقص إصدارات الأفلام الجديدة.

منوعات الفجر
22

المركز الوطني للتأهيل يطلق برنامجاً لبناء القدرات بشأن الوقاية من المخدرات والكحول

•• أبوظبي - الفجر

ضمن أنشطة المعهد التدريبي للمركز الوطني للتأهيل ينظم المركز في الفترة من 30 مايو الجاري وحتى 4 يونيو المقبل برنامجاً تدريبياً لبناء القدرات في مجال الوقاية من تعاطي المخدرات والكحول، ويشارك به صانعو سياسات والمختصون من دولة الإمارات العربية المتحدة، ودول مجلس التعاون، ومصر، والسودان.

ويعد إطلاق هذا البرنامج الأول من نوعه في الشرق الأوسط ثمرة ارتباط المركز الوطني للتأهيل بمذكرة تفاهم استراتيجية مع مكتب الشؤون الدولية لمكافحة المخدرات وإنفاذ القانون التابع لوزارة الخارجية الأمريكية، تنص على اعتماد المركز كمنصة تدريب على برامج خطة كولومبو لمنطقة الشرق الأوسط.

ويضم البرنامج التدريبي الذي يعقد على مدار خمسة أيام، تسعة مواضيع تدريبية أساسية مستندة إلى "المنهاج العالمي للوقاية" والذي تم تطويره من قبل فريق "خطة كولومبو"، حيث سيشارك سعادة الأستاذ الدكتور حمد عبدالله الغافري، مدير عام المركز الوطني للتأهيل، في تقديم تلك الجلسات التدريبية الافتراضية إلى جانب متخصصين من المركز ومن فريق "خطة كولومبو".

ويأتي إطلاق هذا البرنامج النوعي كجزء من استراتيجية المركز المرتكزة على "الوقاية والتدخل المبكر"، والتي تعد الوسيلة الأمثل للحد من آثار تعاطي المواد المخدرة في المجتمع، في وقت تسجل فيه دول كثيرة حول العالم ارتفاعاً في نسب تعاطي المخدرات والكحول.

ويهدف هذا البرنامج إلى إشراك كبار المسؤولين وصانعي السياسات في جهود التوعية بأهمية الوقاية وإدارة تعاطي المخدرات، بالإضافة إلى تمكين العاملين في الخطوط الأمامية من تلقي التدريب المتخصص في منهج الوقاية الشامل وممارسات الوقاية من تعاطي المخدرات.

وبهذه المناسبة، قال سعادة الأستاذ الدكتور حمد عبدالله الغافري، مدير عام المركز الوطني للتأهيل: "تتواصل الجهود حول العالم من أجل مكافحة الإدمان بكافة أشكاله، ولكن لا يزال هناك الكثير من العمل للقيام به، وأفضل طريقه لتحقيق ذلك تتمثل بالعمل المشترك القائم على البحث العلمي وبناء القدرات. وفي دولة الإمارات، نفخر بأننا في المركز الوطني للتأهيل أول جهة تقدم منهج الوقاية الشاملة لأول مرة في الشرق الأوسط".

وأضاف: "يسعدنا إطلاق البرنامج الأول من نوعه على مستوى منطقة الشرق الأوسط في مجال بناء قدرات المتخصصين في الوقاية من الإدمان وفق مبادئ ومحاور "المنهاج العالمي للوقاية"، والذي تم تطويره من قبل فريق "خطة كولومبو". نمتلك في المركز الوطني للتأهيل إمكانات مميزة ونحرص على متابعة كافة المستجدات السلوكية المجتمعية لكل الفئات العمرية على المستوى المحلي أو العالمي، والبحث في أسبابها ومدى تأثيرها على دفع أفراد المجتمع لاتباع سلوكيات قد تؤدي بهم إلى الإدمان".

واختتم سعادته بالقول: "إن التوعية والوقاية هما المفتاح الأساسي لحماية المجتمع، خاصة عند الحديث عن فئة المراهقين والشباب باعتبارهم قادة المستقبل".

تجدر الإشارة إلى أن المركز الوطني للتأهيل كان قد أعلن في فبراير الماضي عن انضمامه إلى شبكة المركز الدولي لنقل التكنولوجيا، ليكون بذلك الجهة الوحيدة ضمن هذه الشبكة على مستوى المنطقة وذلك إلى جانب مراكز في جنوب أفريقيا، وأوكرانيا وفيتنام، بالإضافة إلى مركز تنسيقي في الولايات المتحدة. وتهدف الشبكة إلى تطوير وبناء قدرات القوى العاملة والمنظمات والمؤسسات التي تقدم خدمات الوقاية من تعاطي المخدرات والعلاج وإعادة التأهيل ودعم التعافي.

شرطة أبوظبي: مبادرة قطرة دم تساوي حياة

•• أبوظبي-الفجر

نظمت إدارة الخدمات الطبية بقطاع المالية والخدمات بالتعاون مع قطاع المهام الخاصة بشرطة أبوظبي مبادرة " قطرة دم " للتبرع بالدم لإنقاذ حياة المرضي ودعم المستشفيات وذلك بالتنسيق مع بنك الدم المركزي.

وتضمنت الحملة إجراء فحوص طبية للمنتسبين، وتقديم النصح والإرشاد لهم عن الغذاء الصحي لتحسين جودة حياتهم.

وأوضحت إدارة الخدمات الطبية أن المنتسبين تبرعوا بالدم وفق أفضل الممارسات الاحترازية والوقائية لدعم جهود بنك الدم وتعزيز الوعي بأهمية هذا الجانب الإنساني لافتة إلى أن التبرع بالدم من الأعمال الإنسانية التي تسهم في إنقاذ حياة المرضى وترسخ ثقافة التكافل الاجتماعي ويعتبر التبرع بالدم واجب وطني، يأخذ من وقتك دقائق قليلة لإنقاذ حياة الآخرين.

مشاركة ناجحة لنادي تراث الإمارات في معرض أبوظبي للكتاب

•• أبوظبي - الفجر

اختتم نادي تراث الإمارات مشاركته في الدورة الثلاثين لمعرض أبوظبي الدولي للكتاب، الذي انتهت فعالياته أمس بمركز أبوظبي الوطني للمعارض، حيث استقطب الجناح من خلال حضوره المتميز شرائح واسعة من الزوار، ونال إعجاب المهتمين من كبار المسؤولين والباحثين والمثقفين والإعلاميين

وحظي جناح النادي بزيارة معالي الشيخ نهيان بن مبارك آل نهيان وزير التسامح والتعايش، واطلّع معاليه خلال الزيارة على مجموعة من أهم إصداراته واستمع إلى شرح مفصل عنها، كما إطلع على الحرف اليدوية التي تقوم بها المدربات التراثيات. وعقب ختام زيارته للجناح، تم إهداء معاليه عدداً من الاصدارات

وقال سعيد المناعي مدير إدارة الأنشطة في النادي إن المشاركة في هذه التظاهرة الثقافية الكبيرة تأتي في إطار حرص النادي على المحافظة على الموروث الإماراتي الأصيل ونقله من جيل إلى آخر والتعريف به على المستوى الإقليمي والعالمي، إذ يعتبر المعرض من أهم المنابر التي يعرض النادي من خلالها تجربته كمؤسسة رائدة في خدمة التراث. وأوضح المناعي أن إدارة الأنشطة وإدارة القرية التراثية بالنادي شاركتا بورش عملية حية قدمتها نخبة من المدربات التراثيات اختصت بالمشغولات اليدوية من سدو وتلي وخوص وغزل وغيرها، بالإضافة لمجموعة من المعروضات التراثية مثل زينة المرأة الإماراتية ولباسها وحليها، وأدوات استخراج اللؤلؤ وفلق المحار

من جانبها قالت فاطمة المنصوري مديرة مركز زايد للدراسات والبحوث التابع للنادي أن مشاركة المركز تأتي ضمن رؤية نادي تراث الإمارات الرامية إلى جمع وحفظ وتوثيق تراث وتاريخ الدولة والحرص على رفد المكتبة الإماراتية والعربية بالجديد في التراث والتاريخ والأدب وفي إطار ذلك أصدر المركز هذا العام عدد من الإصدارات الجديدة، شملت كتاب محطات في تراث وتاريخ أبوظبي للأستاذة شمسة حمد العبد الظاهري، وكتاب المتاحف الخاصة في الإمارات للباحث والشاعر محمد الحبسي، وكتاب مناهج البحث العلمي في التراث الثقافي غير المادي للدكتور داوود الشمري، وكتاب تاريخ الإمارات عبر العصور لنخبة من المؤرخين والباحثين من إعداد الدكتور محمد فاتح زغل. وأشارت المنصوري إلى أن جناح النادي في المعرض قد شهد تنظيم سلسلة من الجلسات الحوارية الثقافية قدمها نخبة من الكتاب والمبدعين والمثقفين الإماراتيين والعرب، وذلك ضمن الملتقى التراثي الثقافي الذي أطلقه مركز زايد للدراسات والبحوث بما يعكس اهتمامه بدعم الجهود التي تبذل لخدمة الثقافة والتراث وتفعيل وتعزيز الحراك الثقافي النشط الذي تشهده الدولة.

تحت رعاية محمد بن حم

ختام ماراثون القراءة العربي في دورته الثانية بمشاركة 522 طالبا و97 مدرسة

•• العين - الفجر

تحت رعاية الشيخ الدكتور محمد بن حم العامري اختتم فريق عونك يا وطن التطوعي الدورة الثانية من مسابقة ماراثون القراءة العربي 2020-2021 بمشاركة أكثر 522 طالب من 97 مدرسة على مستوى الدولة من مرحلة رياض الأطفال والمرحلة التأسيسية.

وفي نسختها الثانية ضمت الجائزة فئات جديدة شملت الناطقين بغير اللغة العربية وفئة خاصة بأصحاب الهمم لعرض إبداعاتهم وأفكارهم المبتكرة على اللجان التحكيمية المؤلفة من 5 لجان تضم 10 محكمات مخصصات لكل فئة وموزعات بحسب المرحلة العمرية

ومتحدثاً عن المسابقة قال الشيخ الدكتور محمد بن حم العامري رئيس فريق عونك يا وطن التطوعي: نسعى من خلال مسابقة ماراثون القراءة العربي إلى دعم دور الآباء في غرس حب القراءة لدى الأبناء، وإبراز أهمية القراءة والتشديد على دورها الكبير في تنمية الطفولة المبكرة، وترسيخها عادة مجتمعية دائمة، وتعزيز دورها محركاً ومؤشراً رئيسياً للتماسك والترابط الأسري، وتعزيز ثقافة القراءة للمتعة والاستكشاف والإلهام لدى الأطفال

وتابع بن حم: القراءة أساس المعرفة التي تجسد آفاق العلم والإبداع، وهي الوسيلة الفاعلة التي تعكس درجة تقدم الشعوب على مر الأزمان، ومولدة المكتسبات التي يحقق بها الفرد ذاته ويرسم على إثرها معالم شخصيته، وهي مقياس ازدهار أجيال المجتمعات والأمم

وختم بن حم: الإمارات تولي القراءة اهتماماً كبيراً، لإنشاء أجيال قارئة تعزز مكانة الدولة الرائدة في صناعة المحتوى وترسيخ الثقافة والمعرفة .

وقالت سلام القاسم منسق فريق عونك يا وطن التطوعي: قمنا بتقييم المسابقة بين المتنافسين فاعددنا استبيان يوضح رضا المتسابقين عن المسابقة وجاري تطبيقه لمعرفة الإيجابيات والسلبيات والعوائق التي واجهتهم لتجنبها في الدورات المقبلة بإذن الله .

وتميزت هذه الدورة بعقد شراكة بين فريق عونك يا وطن التطوعي ومدرسة المبادئ حيث أثمرت هذه الشراكة تحقيق الدورة الثانية نجاحاً كبيراً وأثرت المسابقة بمحكمات صاحبات خبرة كبيرة في مجال التعليم . ومن جانبها أوضحت آمال الإمام المنسق العام للمسابقة: جاءت فكرة المسابقة تماشياً مع جائحة كورونا والتعلم عن بعد حيث ساعدت على التواصل مع الطلاب واستمرارية عملية التعلم عن بعد من خلال القراءة مع الأسرة أو عمل مكتبة افتراضية في المنزل أو من خلال تنمية الابتكار "افضل فكرة او مشروع او مجسم قرائي" وأيضاً ساعدت في تشجيع الطفل على استخدام منصات التعلم الذكية في القراءة الإلكترونية وجميعها تساعد الطفل على استخدام استراتيجيات القرن 21 من حيث التواصل والابتكار وحل المشكلات.. اتوقع أن يكون هناك زيادة في السنوات المقبلة في التعليم المباشر بنسبة عالية تتعدى 50% نظرا للنجاح والإقبال الشديد الذي حققته في هذا العام والعام الماضي .

وبلغ عدد إجمالي المراكز الأولى في كل من فئة التحكيم 18 مركزاً تتراوح مابين مرحلة الروضة وصفوف المرحلة التاسيسية وفي المركز الثاني 16 مركزاً والمركز الثالث 14 مركزا وحصل على المركز الرابع أصحاب الهمم والناطقين بغير اللغة العربية على 3 مراكز.

عدد المشاركين	عدد المعلمين و المناقشين	عدد المدارس المشاركة	عدد الإمارات المشاركة	عدد المشرفين على المشاركين	عدد المراكز الأولى	عدد المراكز الثانية	عدد المراكز الثالثة	عدد مراكز أصحاب الهمم و الناطقين لغير اللغة العربية
522 طالب	22 معلم	97 مدرسة	كل إمارات الدولة	500 ولي أمر و معلم	18	16	14	3

تُعرض ضمن سلسلة أعمال الدورة التاسعة من معرض الشارقة لرسوم كتب الأطفال

رسومات تروي حكايات المدن والحياة والطفولة على جدران الشارقة القرائي للطفل

•• الشارقة- الفجر:

ما هو أول شيء ينظر له الطفل عندما يحدّق في رسمة؟ ما هي كمية الدهشة التي تتملّكه في تلك اللحظة؟ من تساءل عن كمّ الحكايات التي تبدأ في التسرّب إلى عقله عندما ينظر إلى مشهد فنيّ يوقظ فيه شغف الحياة، حيث يكون للون لغة، والمشهد جملٌ أدبية قادرة على شحذ خيال الطفل وتنمية قدراته ومهاراته الذهنية والخيالية.

هذا ما تثيره رسومات كثيرة تزيّن جدران الدورة الـ12 من مهرجان الشارقة القرائي للطفل، الذي نظمته هيئة الشارقة للكتاب، تحت شعار "لخيالك"، واستضاف معرض الشارقة لرسوم كتب الأطفال في دورته التاسعة هذا العام، أبدع فيها فنانون من مختلف أنحاء العالم، وتركوا رؤاهم ومخيّلتهم وألوانهم تصنع أفكاراً وجمالاً بين أيدي الصغار.

ومن ضمن الأعمال التي يعرضها الحدث للفنانين من إيطاليا ماركو سوما ودانييلا كوستا، ومن المكسيك أماندا ميجانوس، تعكس قدرات إبداعية كبيرة ولغة بصرية غاية في الإتقان، حيث وظّف سوما العديد من الرسائل في أعماله المشاركة، وهي ثلاث لوحات تروي قصة ريشة يجلبها الأب، تتحوّل إلى بيت وغابة، وحكاية أبطالها العصافير، ثم تتصاعد الأحداث لتصبح هذه الريشة حكاية القرية بأكملها، فما الذي بالفعل حصل لهم؟

أما الفنانة دانييلا كوستا فتروي حكاية طفلة بفستانها الذي تنمو عليه الأزهار، وعلاقتها مع أبويها وجدّها، وكيف يمرّ العُمر سريعاً على تلك الوردة التي نامت في ذاكرتها إلى الأبد، فما بين الموهبة التي كبُرت معها لتصبح عازفة للبيانو يرافقها الفئران الصغار، وما بين الذاكرة المشبعة بالمشاهد استطاعت كوستا أن ترسم حياة متكاملة بثلاث لوحات.

ولم يقف الإبداع عند هذا الحد بل أرادت أماندا ميجانوس أن تعرّف باللون على طريقتها، فبدأت أولى لوحاتها بنقطة حمراء، سرعان ما تحوّلت إلى ألوان متنوعة صنعت حبكة تشير إلى أن اللون يمكن له أن يكون بمثابة الروح، ويخلق حالة استثنائية وفريدة لدى الأفراد، حيث الرسم يشير إلى 8 أشخاص. تصطفّ الشخصيات في الرسم بشكل متوازن أمام انعكاسهم لكن بدون لون، يظهرهم بملابسٍ عادية اعتمدت في رسمها الفنانة على تقنية الرصاص وبالأبيض والأسود، لتُظهر الحيوية التي تخلقها الألوان في حياة الناس، حيث صارت الشخصيات تقفز وتلعب وتتفاعل مع الطبيعة المحيطة بها بشكل عفوي مدهش.

قدم المعرض فرصة للزوار للتعرف على لغة أدبية وجمالية فريدة في مجال التأليف للطفل، فالرسّام كاتبٌ بشكل آخر، يكتب باللون والمساحة والبياض، يترك حكاية مغلّفة بين السطور، ويسمح للأطفال بأن يحلّقوا بخيالهم نحو آفاق مليئة بالدهشة والجمال الذي لا يُنسى.

قد تبدو بعض العادات اليومية غير ضارة في البداية حتى تسيطر على حياتك وتؤثر عليها بشكل سلبي.

يريد معظمنا أن يعيش أطول فترة ممكنة، ونرغب أن نحيا من دون أمراض. ويمكن أن تؤثر العادات بشكل كبير على خطر إصابة الشخص بالأمراض الفتاكة وعملية الشيخوخة.وتوصي الدراسات وخبراء الصحة بشدة بتقليل هذه العادات الخمس، أو من الأفضل إيقافها، لتعزيز طول العمر.

للحد من مخاطر الإصابة بالأمراض وتعزيز طول العمر!

خمس عادات سيئة ينبغي الإقلاع عنها

التدخين

عند التفكير في العادات السيئة التي تجعل الشخص يشيخ بشكل أسرع وتزيد من خطر الإصابة بالعديد من الأمراض، غالبا ما يتبادر إلى الذهن التدخين.

ويتسبب تدخين السجائر في الوفاة المبكرة ويسرع عملية الشيخوخة.

وفي الواقع، وجدت مراكز السيطرة على الأمراض والوقاية منها الأمريكية، أن متوسط العمر المتوقع للمدخنين أقصر بعشر سنوات على الأقل من غير المدخنين.

ووجد مركز السيطرة على الأمراض (CDC) أنه بالإقلاع عن التدخين قبل سن الأربعين يمكن للشخص أن يقلل من خطر الموت بسبب الأمراض المرتبطة بالتدخين بحوالي 90%.

التجفيف أو الجفاف

أكدت العديد من الدراسات أن هناك علاقة بين مستويات الترطيب المثلى وزيادة العمر الافتراضي، ما يعني أن شرب الكمية الصحيحة من الماء لوزن الجسم كل يوم هي إحدى الطرق التي يمكن للفرد من خلالها زيادة طول عمره، وكذلك صحته العامة.

ويساعد شرب الماء في طرد السموم الضارة وفضلات الجسم، ما يعني أن مستويات الترطيب الأكبر تساوي إزالة السموم بشكل أكبر.

وهذا في حد ذاته يؤدي إلى حياة أطول وأكثر صحة، لأن التعايش مع أعراض الجفاف لن يكون له سوى آثار سلبية على الصحة العامة للفرد، حتى لو كان يعيش نمط حياة صحيا.

الحد من استهلاك اللحوم المصنعة

هناك أدلة كثيرة تشير إلى أن اللحوم الحمراء يمكن أن تزيد من خطر الإصابة بأمراض القلب والأوعية الدموية والسرطان والوفيات بشكل عام.

وربط العلماء اللحوم الحمراء والمعالجة بمجموعة من الأمراض، وصنفتها منظمة الصحة العالمية على أنها سبب للسرطان.

ووجدت الأبحاث المنشورة في المجلة الطبية البريطانية (BMJ)،

وجود صلة بين تناول المزيد من اللحوم الحمراء واللحوم المصنعة، وزيادة خطر الموت المبكر.

ووجد الباحثون أنه من خلال تقليل اللحوم الحمراء والمعالجة وتناول المزيد من الأسماك والدجاج والخضروات والمكسرات، يمكن للشخص أن يقلل بشكل كبير من مخاطره ويزيد من طول العمر.

نمط حياة مستقر دون نشاط يومي

قالت الدكتورة إيميكا أوكوروتشا من Feeletics:

"يجب على الناس التوقف عن التفكير في ممارسة الرياضة كوسيلة فقط لفقدان الوزن،

وبدلا من ذلك ينظرون إليها باعتبارها واحدة من أكثر الأدوات الصحية فعالية المتاحة لحياة سعيدة وصحية وطويلة.

ويمكن أن يؤدي الخمول إلى بعض المخاطر الصحية الجسدية الخطيرة مثل بطء عملية التمثيل الغذائي وضعف العضلات والسمنة وارتفاع مستويات الكوليسترول".

وأضافت: "من خلال الحفاظ على نشاط عضلاتك، سيضخ جسمك المزيد من الدم حول جسمك، وبالتالي الأكسجين والمواد المغذية التي يحتاجها جسمك للبقاء بصحة جيدة".

الإجهاد والتوتر

إن تأثير الإجهاد على صحتنا العامة ضخم، لذا فإن تقليل التوتر هو إحدى الطرق لتقليل خطر الإصابة بالعديد من الأمراض الفتاكة.

ووجدت دراسة من جامعة كاليفورنيا أن النساء اللاتي يتعرضن للإجهاد المزمن لديهن مستويات أقل بكثير من هرمون كلوثو،

الذي ينظم عملية الشيخوخة.

ووجدت دراسة أخرى أن التوتر يزيد من مخاطر الإصابة بالنوبات القلبية والسكتة الدماغية.

ومن خلال إيجاد طرق للمساعدة في تقليل التوتر، بما في ذلك ممارسة الرياضة أو التأمل، يمكنك زيادة عمرك والمساعدة في إبطاء الشيخوخة.

صلة واضحة بين الشعور بالوحدة وزيادة خطر الإصابة بالسرطان

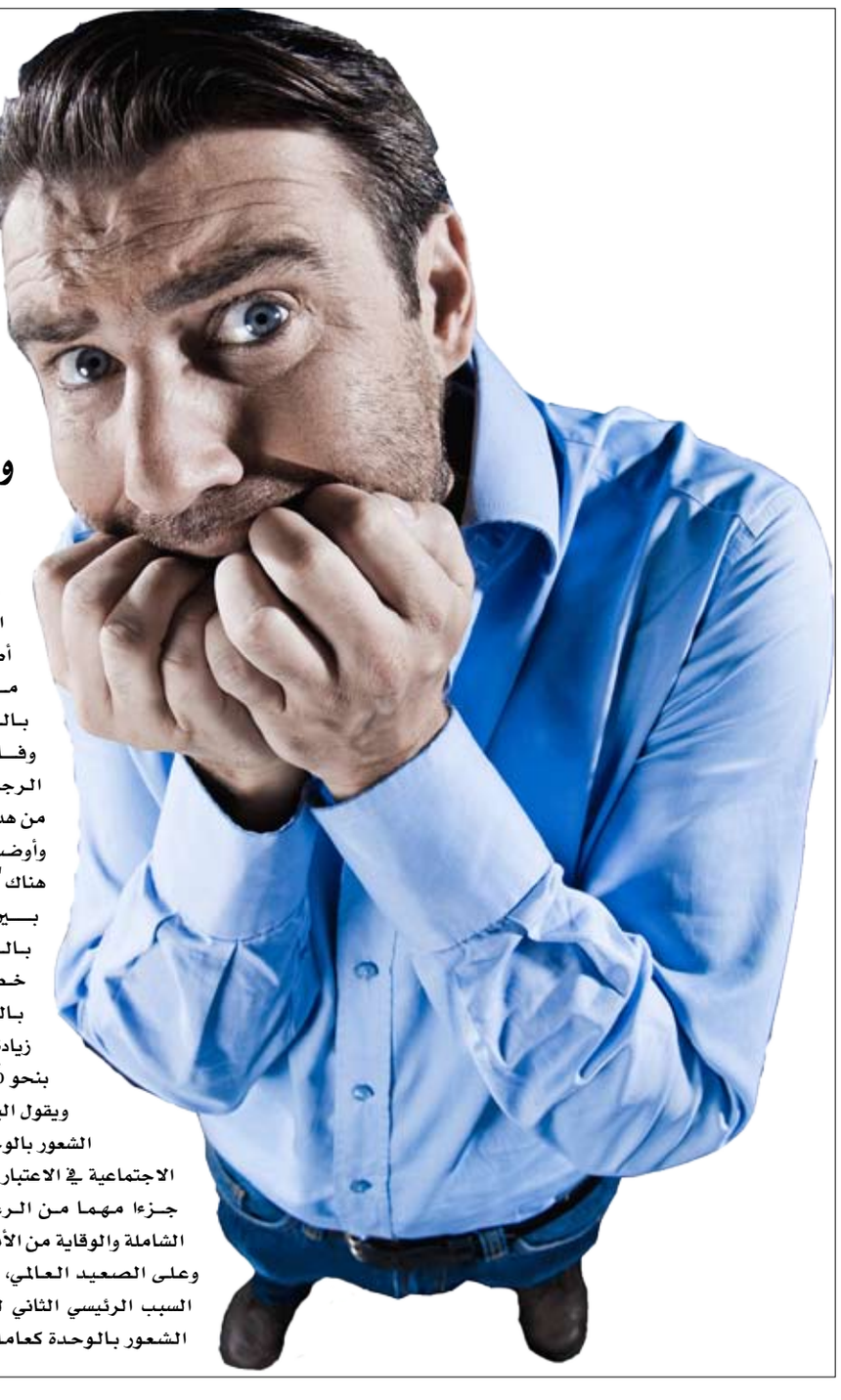

كشفت دراسة جديدة أن الرجال الذين يعانون من العزلة والوحدة في منتصف العمر أكثر عرضة للإصابة بالسرطان من أولئك المرتبطين بعلاقة مع الأشخاص من حولهم.

وعمل فريق من جامعة إيسترن فنلندا، مع ٢٥٧٠ رجلا في منتصف العمر، لمراقبة صحتهم ووفياتهم منذ الثمانينيات وحتى يومنا هذا.

وخلال فترة الدراسة، أصيب 25% من المشاركين بالسرطان، مع وفاة 11% من الرجال الفنلنديين من هذه الحالة.

وأوضح الفريق أن هناك "صلة واضحة" بين الشعور بالوحدة وزيادة خطر الإصابة بالسرطان، مع زيادة خطر الإصابة بنحو 10%.

ويقول الباحثون إن أخذ الشعور بالوحدة والعلاقات الاجتماعية في الاعتبار يجب أن يكون جزءا مهما من الرعاية الصحية الشاملة والوقاية من الأمراض.

وعلى الصعيد العالمي، يعد السرطان السبب الرئيسي الثاني للوفاة. واقتُرح الشعور بالوحدة كعامل خطر للوفاة بالسرطان. ومع ذلك، فإن الروابط بين الوحدة والعزلة الاجتماعية والسرطان ليست مفهومة جيدا.

وأشارت الدراسات الحديثة إلى أن الشعور بالوحدة يمكن أن يكون خطرا على الصحة مثل التدخين أو زيادة الوزن، وفقا للباحثين.

وقالت باحثة المشروع سيري ليسي كراف، من جامعة إيسترن فنلندا: "تدعم النتائج التي توصلنا إليها فكرة وجوب إيلاء الاهتمام لهذه المشكلة".

وأطلقت الدراسة في الأصل في الثمانينيات بمشاركة 2570 رجلا في منتصف العمر من إيسترن فنلندا، مع متابعة صحتهم حتى يومنا هذا.

وعلى مدار هذه الفترة، أصيب 649 رجلا بالسرطان وتوفي 283 بسبب هذه الحالة.

وأوضح المعدون أن هذا الارتباط مع خطر الإصابة بالسرطان لوحظ بغض النظر عن العمر والوضع الاجتماعي والاقتصادي ونمط الحياة وجودة النوم وأعراض الاكتئاب ومؤشر كتلة الجسم وأمراض القلب وعوامل الخطر الخاصة بهم.

وبالإضافة إلى ذلك، كانت وفيات السرطان أعلى لدى مرضى السرطان غير المتزوجين أو المطلقين في الأساس.

ويتزايد باستمرار الوعي بالآثار الصحية للوحدة. لذلك، من المهم أن نفحص،

بمزيد من التفصيل، الآليات التي تسبب الوحدة من خلالها آثارا صحية ضارة.

وستمكننا هذه المعلومات من التخفيف بشكل أفضل من الشعور بالوحدة والضرر الذي تسببه،

بالإضافة إلى إيجاد السبل المثلى لاستهداف التدابير الوقائية.

ونُشرت النتائج في مجلة أبحاث الطب النفسي.

دولة الإمارات العربية المتحدة
وزارة الاقتصاد
إدارة العلامات التجارية

الأحد ٣٠ مايو ٢٠٢١ العدد ١٣٢٥٢

نموذج إعلان النشر

تعلن إدارة العلامات التجارية عن تقدم وكيل التسجيل / المالك :
طلب لتسجيل بيانات العلامة التجارية : n NOGTEK

المودعة بالرقم : 348481 بتاريخ : 2021/04/06
بيانات الأولوية :

صورة العلامة :

باسم : ش. بوستيك ش.ذ.م.م
الموطن : ص.ب. 44245، دبي – الإمارات العربية المتحدة

وذلك لتمييز السلع أو الخدمات الواقعة بالفئة : 9
الأجهزة والأدوات العلمية والملاحية والمساحية وأجهزة وأدوات التصوير الفوتوغرافي والسينمائي والأجهزة والأدوات البصرية وأدوات الوزن والقياس والإشارة والمراقبة (الإشراف) والإنقاذ والتعليم، أجهزة وأدوات لوصل أو فتح أو تحويل أو تكثيف أو تنظيم أو التحكم في الطاقة الكهربائية، أجهزة تسجيل أو إرسال أو نسخ الصوت أو الصور، حاملات بيانات مغناطيسية، أقراص تسجيل، أقراص مدمجة، أقراص فيديوية رقمية وغيرها من وسائط لتسجيل الرقمية؛ آليات للأجهزة التي تعمل بقطع النقد، آلات تسجيل النقد، آلات حاسبة، معدات معالجة البيانات، أجهزة الكمبيوتر ؛ برامج كمبيوتر ؛ أجهزة إطفاء الحرائق.

وصف العلامة : العلامة عبارة عن الكلمة "NOGTEK" بأحرف لاتينية مميزة باللون الأبيض وبتصميم مميز ومبتكر مكتوبة داخل مستطيل باللون الأسود، ويحذوها يسارا تصميم مميز لحرف N داخل مربع صغير باللون الأبيض، كما هو موضح بالشكل.

الاشتراطات :
فعلى من لديه إعتراض علي ذلك أن يتقدم به مكتوبا لإدارة العلامات التجارية في وزارة الإقتصاد أو إرساله بالبريد المسجل ، وذلك خلال 30يوما من تاريخ إصدار هذا الإعلان

دولة الإمارات العربية المتحدة
وزارة الاقتصاد
إدارة العلامات التجارية

الأحد ٣٠ مايو ٢٠٢١ العدد ١٣٢٥٢

نموذج إعلان النشر

تعلن إدارة العلامات التجارية عن تقدم وكيل التسجيل / المالك :
طلب لتسجيل بيانات العلامة التجارية : ماي فيتنس MYFITNESS MF
المودعة بالرقم : 348155 بتاريخ : 2021/04/01
بيانات الأولوية :

صورة العلامة :

باسم : السيد/ محمد عباس نوشاد علي باتيل
الموطن : 19، توكل سوسايتي، باويسا فاليفا، املي، سيلفاسا، دادرا ناجار هافيلي 396230، الهند

وذلك لتمييز السلع أو الخدمات الواقعة بالفئة : 35
خدمات الدعاية والإعلان وإدارة وتوجيه الأعمال وتفعيل النشاط المكتبي.

وصف العلامة : العلامة عبارة عن الكلمة "ماي فيتنس MYFITNESS" بأحرف عربية ولاتينية مميزة باللون الأسود وبتصميم مميز ومبتكر، ويحذوها يسارا تصميم مميز لحرفي MF باللون الأبيض داخل مربع صغير باللون الأسود، كما هو موضح بالشكل.

الاشتراطات :
فعلى من لديه إعتراض علي ذلك أن يتقدم به مكتوبا لإدارة العلامات التجارية في وزارة الإقتصاد أو إرساله بالبريد المسجل ، وذلك خلال 30يوما من تاريخ إصدار هذا الإعلان

دولة الإمارات العربية المتحدة
وزارة الاقتصاد
إدارة العلامات التجارية

الأحد ٣٠ مايو ٢٠٢١ العدد ١٣٢٥٢

نموذج إعلان النشر

تعلن إدارة العلامات التجارية عن تقدم وكيل التسجيل / المالك :
طلب لتسجيل بيانات العلامة التجارية :
METROPOLITAN PREMIUM PROPERTIES
المودعة بالرقم : 348158 بتاريخ : 2021/04/01
بيانات الأولوية :

صورة العلامة :

باسم : ش. جورا ليمتد
الموطن : ص.ب. 525037، رأس الخيمة – الإمارات العربية المتحدة

وذلك لتمييز السلع أو الخدمات الواقعة بالفئة : 36
خدمات التأمين، الشؤون التمويلية، الشؤون المالية والشؤون العقارية

وصف العلامة : العلامة عبارة عن الكلمات " METROPOLITAN PREMIUM PROPERTIES " بأحرف لاتينية مميزة باللون الأسود وبتصميم مميز ومبتكر ويحذوها يسارا رسم مميز لشكل منزل باللون الأبيض والأسود، كما هو موضح بالشكل.

الاشتراطات :
فعلى من لديه إعتراض علي ذلك أن يتقدم به مكتوبا لإدارة العلامات التجارية في وزارة الإقتصاد أو إرساله بالبريد المسجل ، وذلك خلال 30يوما من تاريخ إصدار هذا الإعلان

دولة الإمارات العربية المتحدة
وزارة الاقتصاد
إدارة العلامات التجارية

الأحد ٣٠ مايو ٢٠٢١ العدد ١٣٢٥٢

نموذج إعلان النشر

تعلن إدارة العلامات التجارية عن تقدم وكيل التسجيل / المالك :
طلب لتسجيل بيانات العلامة التجارية :
METROPOLITAN CAPITAL REAL ESTATE
المودعة بالرقم : 348157 بتاريخ : 2021/04/01
بيانات الأولوية :

صورة العلامة :

باسم : ش. جورا ليمتد
الموطن : ص.ب. 525037، رأس الخيمة – الإمارات العربية المتحدة

وذلك لتمييز السلع أو الخدمات الواقعة بالفئة : 36
خدمات التأمين، الشؤون التمويلية، الشؤون المالية والشؤون العقارية

وصف العلامة : العلامة عبارة عن الكلمات "METROPOLITAN CAPITAL REAL ESTATE" بأحرف لاتينية مميزة باللون الأسود وبتصميم مميز ومبتكر ويحذوها يسارا رسم مميز لشكل منزل باللون الأسود والأبيض، كما هو موضح بالشكل.

الاشتراطات :
فعلى من لديه إعتراض علي ذلك أن يتقدم به مكتوبا لإدارة العلامات التجارية في وزارة الإقتصاد أو إرساله بالبريد المسجل ، وذلك خلال 30يوما من تاريخ إصدار هذا الإعلان

دولة الإمارات العربية المتحدة
وزارة الاقتصاد
إدارة العلامات التجارية

الأحد ٣٠ مايو ٢٠٢١ العدد ١٣٢٥٢

نموذج إعلان النشرعن التجديد

تعلن إدارة العلامات التجارية عن تقدم وكيل التسجيل / المالك :
ش. المشمس للتجارة العامة (ش.ذ.م.م)
بنشر طلب تجديد مدة الحماية للعلامة التجارية التالية :

المودعة بالرقم : 42477

بإسم : ش. المشمس للتجارة العامة (ش.ذ.م.م)

،وعنوانة : ، ص.ب. 15542، دبي

صورة العلامة :

والمسجلة تحت الرقم : 33925

بتاريخ : 2002/10/16

وستظل الحماية نافذة المفعول لمدة عشر

سنوات أخرى اعتباراً من تاريخ 2021/05/13

دولة الإمارات العربية المتحدة
وزارة الاقتصاد
إدارة العلامات التجارية

الأحد ٣٠ مايو ٢٠٢١ العدد ١٣٢٥٢

نموذج إعلان النشرعن التجديد

تعلن إدارة العلامات التجارية عن تقدم وكيل التسجيل / المالك :
ش. كوسواي تيكنولوجيز ليمتد

بنشر طلب تجديد مدة الحماية للعلامة التجارية التالية :

المودعة بالرقم : 157908

بإسم : ش. كوسواي تيكنولوجيز ليمتد

وعنوانة : ، كومينو هاوس ، فورلونج روود، بورني اند، بوكنجهامشاير ، اس ال 8 5ايه كيو، بريطانيا

صورة العلامة :

والمسجلة تحت الرقم : 157908

بتاريخ : 2012/05/28

وستظل الحماية نافذة المفعول لمدة عشر

سنوات أخرى اعتباراً من تاريخ 2021/05/31

دولة الإمارات العربية المتحدة
وزارة الاقتصاد
إدارة العلامات التجارية

الأحد ٣٠ مايو ٢٠٢١ العدد ١٣٢٥٢

نموذج إعلان النشرعن التجديد

تعلن إدارة العلامات التجارية عن تقدم وكيل التسجيل / المالك :
ش. كوسواي تيكنولوجيز ليمتد

بنشر طلب تجديد مدة الحماية للعلامة التجارية التالية :

المودعة بالرقم : 157909

بإسم : ش. كوسواي تيكنولوجيز ليمتد

وعنوانة : ، كومينو هاوس ، فورلونج روود، بورني اند، بوكنجهامشاير ، اس ال 8 5ايه كيو، بريطانيا

صورة العلامة :

والمسجلة تحت الرقم : 157909

بتاريخ : 2012/05/28

وستظل الحماية نافذة المفعول لمدة عشر

سنوات أخرى اعتباراً من تاريخ 2021/05/31

دولة الإمارات العربية المتحدة
وزارة الاقتصاد
إدارة العلامات التجارية

الأحد ٣٠ مايو ٢٠٢١ العدد ١٣٢٥٢

نموذج إعلان النشرعن التجديد

تعلن إدارة العلامات التجارية عن تقدم وكيل التسجيل / المالك :
ش. اجود خمس عطور ذ م م

بنشر طلب تجديد مدة الحماية للعلامة التجارية التالية :

المودعة بالرقم : 158234

بإسم : ش. اجود خمس عطور ذ م م

وعنوانة : ، الشارقه ، صناعية رقم 17 ، ص ب : 39890 ، هاتف 065342201 ، فاكس : 5342204 ، الامارات العربية المتحدة

صورة العلامة :

والمسجلة تحت الرقم : 158956

بتاريخ : 2011/10/31

وستظل الحماية نافذة المفعول لمدة عشر

سنوات أخرى اعتباراً من تاريخ 2021/06/07

دولة الإمارات العربية المتحدة
وزارة الاقتصاد
إدارة العلامات التجارية

الأحد ٣٠ مايو ٢٠٢١ العدد ١٣٢٥٢

نموذج إعلان النشر

تعلن إدارة العلامات التجارية عن تقدم وكيل التسجيل / المالك :
طلب لتسجيل بيانات العلامة التجارية : SIGNATURE HOMES REAL ESTATE
المودعة بالرقم : 349010 بتاريخ : 2021/04/14
بيانات الأولوية :

صورة العلامة :

بإسم :
ش. سيجنتشر رياليتي هومز للعقارات (ش.ذ.م.م)
الموطن : ص.ب. 418192، دبي، الإمارات العربية المتحدة.
وذلك لتمييز السلع أو الخدمات الواقعة بالفئة : 36
خدمات التأمين، الشؤون التمويلية، الشؤون المالية والشؤون العقارية

وصف العلامة : العلامة عبارة عن الكلمات "SIGNATURE HOMES REAL ESTATE" بأحرف لاتينية مميزة باللون الأسود وبتصميم مميز ومبتكر، مع تمييز حرف ال A، كما هو موضح بالشكل.

الاشتراطات :
فعلى من لديه إعتراض علي ذلك أن يتقدم به مكتوبا لإدارة العلامات التجارية في وزارة الإقتصاد أو إرساله بالبريد المسجل ، وذلك خلال 30يوما من تاريخ إصدار هذا الإعلان

دولة الإمارات العربية المتحدة
وزارة الاقتصاد
إدارة العلامات التجارية

الأحد ٣٠ مايو ٢٠٢١ العدد ١٣٢٥٢

نموذج إعلان النشر

تعلن إدارة العلامات التجارية عن تقدم وكيل التسجيل / المالك :
طلب لتسجيل بيانات العلامة التجارية : SIGNATURE HABITAT
المودعة بالرقم : 349009 بتاريخ : 2021/04/14
بيانات الأولوية :

صورة العلامة :

بإسم : ش. سيجناتشر هابيتات هولدينج ليمتد
الموطن : مكتب رقم 2609، كونكورد تاور، السفوح 2، مدينة دبي للإعلام، دبي، الإمارات العربية المتحدة.

وذلك لتمييز السلع أو الخدمات الواقعة بالفئة : 36
خدمات التأمين، الشؤون التمويلية، الشؤون المالية والشؤون العقارية

وصف العلامة : العلامة عبارة عن الكلمات "SIGNATURE HABITAT" بأحرف لاتينية مميزة باللون الأسود وبتصميم مميز ومبتكر، مع تمييز حرف ال I، كما هو موضح بالشكل.

الاشتراطات :
فعلى من لديه إعتراض علي ذلك أن يتقدم به مكتوبا لإدارة العلامات التجارية في وزارة الإقتصاد أو إرساله بالبريد المسجل ، وذلك خلال 30يوما من تاريخ إصدار هذا الإعلان

دولة الإمارات العربية المتحدة
وزارة الاقتصاد
إدارة العلامات التجارية

الأحد ٣٠ مايو ٢٠٢١ العدد ١٣٢٥٢

نموذج إعلان النشرعن التجديد

تعلن إدارة العلامات التجارية عن تقدم وكيل التسجيل / المالك :
السيد/ شوديان زهونج
بنشر طلب تجديد مدة الحماية للعلامة التجارية التالية :

المودعة بالرقم : 163219

بإسم : السيد/ شوديان زهونج

وعنوانة : ، : ص . ب 41325 ، دبي، الإمارات العربية المتحدة

صورة العلامة :

والمسجلة تحت الرقم : 163219

بتاريخ : 2012/06/10

وستظل الحماية نافذة المفعول لمدة عشر

سنوات أخرى اعتباراً من تاريخ 2021/10/03

دولة الإمارات العربية المتحدة
وزارة الاقتصاد
إدارة العلامات التجارية

الأحد ٣٠ مايو ٢٠٢١ العدد ١٣٢٥٢

نموذج إعلان النشرعن التجديد

تعلن إدارة العلامات التجارية عن تقدم وكيل التسجيل / المالك
ش. كويلا لانجي اند كافي
بنشر طلب تجديد مدة الحماية للعلامة التجارية التالية :

المودعة بالرقم : 158877

بإسم : ش. كويلا لانجي اند كافي

وعنوانة : ، ص.ب 81387، دبي ، الامارات العربية المتحدة

صورة العلامة :

والمسجلة تحت الرقم : 158877

بتاريخ : 2017/06/07

وستظل الحماية نافذة المفعول لمدة عشر

سنوات أخرى اعتباراً من تاريخ 2021/06/21

دولة الإمارات العربية المتحدة
وزارة الاقتصاد
إدارة العلامات التجارية

الأحد ٣٠ مايو ٢٠٢١ العدد ١٣٢٥٢

نموذج إعلان النشر

تعلن إدارة العلامات التجارية عن تقدم وكيل التسجيل / المالك :
محمد سمير محمد قرقاش
طلب لتسجيل بيانات العلامة التجارية :
IKIGAI IZAKAYA RESTAURANT
المودعة بالرقم : 348627 بتاريخ : 2021/04/08
بيانات الأولوية :

صورة العلامة :

بإسم : محمد سمير محمد قرقاش
الموطن : الصفا - مشروع الصفا مبنى 2 محل 3 ,
هاتف: +971504549988, صندوق البريد: 53972, ايميل: mohammed.gargash@mail.com

وذلك لتمييز السلع أو الخدمات الواقعة بالفئة : 43
خدمات توفير الاطعمة والمشروبات والايواء المؤقت

وصف العلامة : شكل دائري باللون الاحمر مزخرف مقسوم نصفين يوتسطه العبارة IKIGAI IZAKAYA RESTAURANT بالاحرف اللاتينية

الاشتراطات :
فعلى من لديه إعتراض علي ذلك أن يتقدم به مكتوبا لإدارة العلامات التجارية في وزارة الإقتصاد أو إرساله بالبريد المسجل ، وذلك خلال 30يوما من تاريخ إصدار هذا الإعلان

دولة الإمارات العربية المتحدة
وزارة الاقتصاد
إدارة العلامات التجارية

الأحد ٣٠ مايو ٢٠٢١ العدد ١٣٢٥٢

نموذج إعلان النشرعن التجديد

تعلن إدارة العلامات التجارية عن تقدم وكيل التسجيل / المالك :
الدبلوماسي لتجارة السيارات المستعمله و قطع غيارها

بنشر طلب تجديد مدة الحماية للعلامة التجارية التالية :

المودعة بالرقم : 163580

بإسم : الدبلوماسي لتجارة السيارات المستعمله و قطع غيارها

وعنوانة : الشارقة ، ص ب 6793 الشارقة - الامارات العربية المتحدة

صورة العلامة :

والمسجلة تحت الرقم : 163580

بتاريخ : 2012/03/07

وستظل الحماية نافذة المفعول لمدة عشر

سنوات أخرى اعتباراً من تاريخ 2021/10/10

دولة الإمارات العربية المتحدة
وزارة الاقتصاد
إدارة العلامات التجارية

الأحد ٣٠ مايو ٢٠٢١ العدد ١٣٢٥٢

نموذج إعلان النشر

تعلن إدارة العلامات التجارية عن تقدم وكيل التسجيل / المالك :
طلب لتسجيل بيانات العلامة التجارية : WANT-WANT
المودعة بالرقم : 349460 بتاريخ : 2021/04/20
بيانات الأولوية :

صورة العلامة :

بإسم : ش. آي لان فوودز اندستري كو.، ليمتد
الموطن : نمبر 13، زينتشينج رود، سواو تاونشيب، يلان كاونتي، تايوان، جمهورية الصين الشعبية

وذلك لتمييز السلع أو الخدمات الواقعة بالفئة : 5
حليب مجفف للاطفال؛ دقيق لبني للرضع والأطفال؛ أغذية للرضع والأطفال؛ مكملات غذائية لغايات طبية.

وصف العلامة : العلامة عبارة عن الكلمات "WANT-WANT" بأحرف لاتينية مميزة باللون الأسود وبتصميم مميز ومبتكر، ويعلوها رسم كاريكاتيري لشكل طفل باللون الأبيض والأسود، كما هو موضح بالشكل.

الاشتراطات :
فعلى من لديه إعتراض علي ذلك أن يتقدم به مكتوبا لإدارة العلامات التجارية في وزارة الإقتصاد أو إرساله بالبريد المسجل ، وذلك خلال 30يوما من تاريخ إصدار هذا الإعلان

دولة الإمارات العربية المتحدة
وزارة الاقتصاد
إدارة العلامات التجارية

الأحد ٣٠ مايو ٢٠٢١ العدد ١٣٢٥٢

نموذج إعلان النشر

تعلن إدارة العلامات التجارية عن تقدم وكيل التسجيل / المالك :
طلب لتسجيل بيانات العلامة التجارية : TOWORLD

المودعة بالرقم : 348297 بتاريخ : 2021/04/04
بيانات الأولوية :

صورة العلامة :

بإسم : ش. شينز هين دارين رينليزيوان كو.، ليمتد
الموطن : إيه 1 – 506، فويوان جاردن، نمبر 9، بينجلانج رود، فوباو كوميونيتي، فوباو ساب-ديستريكت، فوتيان ديستريكت، شينز هين سيتي، الصين

وذلك لتمييز السلع أو الخدمات الواقعة بالفئة : 9
الأجهزة والأدوات العلمية والملاحية والمساحية وأجهزة وأدوات التصوير الفوتوغرافي والسينمائي والأجهزة والأدوات البصرية وأدوات الوزن والقياس والإشارة والمراقبة (الإشراف) والإنقاذ والتعليم، أجهزة وأدوات لوصل أو فتح أو تحويل أو تكثيف أو تنظيم أو التحكم في الطاقة الكهربائية، أجهزة تسجيل أو إرسال أو نسخ الصوت أو الصور، حاملات بيانات مغناطيسية، أقراص تسجيل، أقراص مدمجة، أقراص فيديوية رقمية وغيرها من وسائط لتسجيل الرقمية؛ آليات للأجهزة التي تعمل بقطع النقد، آلات تسجيل النقد، آلات حاسبة، معدات معالجة البيانات، أجهزة الكمبيوتر ؛ برامج كمبيوتر ؛ أجهزة إطفاء الحرائق.

وصف العلامة : العلامة عبارة عن الكلمة "TOWORLD" بأحرف لاتينية مميزة باللون الأسود، كما هو موضح بالشكل.

الاشتراطات :
فعلى من لديه إعتراض علي ذلك أن يتقدم به مكتوبا لإدارة العلامات التجارية في وزارة الإقتصاد أو إرساله بالبريد المسجل ، وذلك خلال 30يوما من تاريخ إصدار هذا الإعلان

دولة الإمارات العربية المتحدة
وزارة الاقتصاد
إدارة العلامات التجارية

الأحد ٣٠ مايو ٢٠٢١ العدد ١٣٢٥٢

تعلن إدارة العلامات التجارية عن تقدم وكيل التسجيل/ المالك

السيد/ فادي شمس

بنشر طلب تجديد مدة الحماية للعلامة التجارية التالية:

المودعة بالرقم : ١٥٨٠١٠ بتاريخ : ٢٠١١/٠٦/٠١

باسم: السيد/ فادي شمس.

وعنوانه: ص.ب ٥٠٢٣٤٨، دبي، الإمارات العربية المتحدة.

والمسجلة تحت رقم : (١٥٨٠١٠) بتاريخ: ٢٠١٢/٠٥/٠٩

وستظل الحماية نافذة المفعول لمدة عشر سنوات أخرى اعتباراً من تاريخ انتهاء

الحماية في : ٢٠٢١/٠٦/٠١ وحتى تاريخ : ٢٠٣١/٠٦/٠١

إدارة العلامات التجارية

دولة الإمارات العربية المتحدة
وزارة الاقتصاد
إدارة العلامات التجارية

الأحد ٣٠ مايو ٢٠٢١ العدد ١٣٢٥٢

نموذج إعلان النشر

تعلن إدارة العلامات التجارية عن تقدم وكيل التسجيل / المالك :
محمد سمير محمد قرقاش
طلب لتسجيل بيانات العلامة التجارية :
SD & B Sourdough & Bread & Co
المودعة بالرقم : 348628 بتاريخ : 2021/04/08
بيانات الأولوية :

صورة العلامة :

بإسم : محمد سمير محمد قرقاش
الموطن : الصفا - مشروع الصفا مبنى 2 محل 3 ,
هاتف: +971504549988, صندوق البريد: 53972, ايميل: mohammed.gargash@gmail.com

وذلك لتمييز السلع أو الخدمات الواقعة بالفئة : 30
القهوة والشاي والكاكاو والقهوة الاصطناعية؛ الأرز؛ التابيوكا والساغو؛ الدقيق والمستحضرات المصنوعة من الحبوب؛ الخبز والفطائر والحلويات؛ الحلويات المثلجة؛ عسل النحل والعسل الأسود؛ الخميرة ومسحوق الخبيز؛ الملح؛ الخردل؛ الخل والصلصات (التوابل)؛ البهارات؛ الثلج

وصف العلامة : العبارة SD & B Sourdough & Bread & Co بالاحرف اللاتينية

الاشتراطات :
فعلى من لديه إعتراض علي ذلك أن يتقدم به مكتوبا لإدارة العلامات التجارية في وزارة الإقتصاد أو إرساله بالبريد المسجل ، وذلك خلال 30يوما من تاريخ إصدار هذا الإعلان

دولة الإمارات العربية المتحدة
وزارة الاقتصاد
إدارة العلامات التجارية

الأحد ٣٠ مايو ٢٠٢١ العدد ١٣٢٥٢

نموذج إعلان النشر

تعلن إدارة العلامات التجارية عن تقدم وكيل التسجيل / المالك :
الفكرية ش.ذ.م.م بيس & جوريس كونسيت لإدارة الحقوق والملكيات
طلب لتسجيل بيانات العلامة التجارية : MELTING MOMENTS

المودعة بالرقم : 349556 بتاريخ : 2021/04/21 صورة العلامة :
بيانات الأولوية :

بإسم : كعكة فاطمة للحلويات
الموطن : ص .ب: 13876, الشارقة , الإمارات العربية المتحدة, هاتف: 065379783, صندوق البريد: 13876, ايميل: fatema_f@hotmail.co.uk

وذلك لتمييز السلع أو الخدمات الواقعة بالفئة : 30
القهوة والشاي والكاكاو والقهوة الاصطناعية؛ الأرز؛ التابيوكا والساغو؛ الدقيق والمستحضرات المصنوعة من الحبوب؛ الخبز والفطائر والحلويات؛ الحلويات المثلجة؛ عسل النحل والعسل الأسود؛ الخميرة ومسحوق الخبيز؛ الملح؛ الخردل؛ الخل والصلصات (التوابل)؛ البهارات؛ الثلج

وصف العلامة : مكتوب بأحرف سوداء إنجليزية و MELTING MOMENTS مكتوبة بأحرف إنجليزية مائلة في أرضية خلفية وردية. صورة زهرة في الخلفية

الاشتراطات :
فعلى من لديه إعتراض علي ذلك أن يتقدم به مكتوبا لإدارة العلامات التجارية في وزارة الإقتصاد أو إرساله بالبريد المسجل ، وذلك خلال 30يوما من تاريخ إصدار هذا الإعلان

دولة الإمارات العربية المتحدة
وزارة الاقتصاد
إدارة العلامات التجارية

الأحد ٣٠ مايو ٢٠٢١ العدد ١٣٢٥٢

نموذج إعلان النشر

تعلن إدارة العلامات التجارية عن تقدم وكيل التسجيل / المالك :
محمد سمير محمد قرقاش
طلب لتسجيل بيانات العلامة التجارية : LTL Level Tea

المودعة بالرقم : 348631 بتاريخ : 2021/04/08
بيانات الأولوية :

صورة العلامة :

بإسم : محمد سمير محمد قرقاش
الموطن : الصفا - مشروع الصفا مبنى 2 محل 3 ,
هاتف: +971504549988, صندوق البريد: 53972, ايميل: mohammed.gargash@gmail.com

وذلك لتمييز السلع أو الخدمات الواقعة بالفئة : 43
خدمات توفير الاطعمة والمشروبات والايواء المؤقت

وصف العلامة : كلمة Level Tea يعلوها LTL بشكل مميز

الاشتراطات :
فعلى من لديه إعتراض علي ذلك أن يتقدم به مكتوبا لإدارة العلامات التجارية في وزارة الإقتصاد أو إرساله بالبريد المسجل ، وذلك خلال 30يوما من تاريخ إصدار هذا الإعلان

حكومة راس الخيمة
دائرة المحاكم

العدد ١٣٢٥٢ بتاريخ ٢٠٢١/٥/٣٠

إنذار عدلي بالنشر

رقم ٢٠٢١/٨٩٩٥

المنذر : بنك أبوظبي التجاري ش.م.ع

المنذر إليه : مصنع الراهي لتجهز اللحوم ذ م .

ينذر المنذر المنذر إليه بسرعة سداد مبلغ وقدرة (١٠٢،٧٩٣,٠٠) درهم نتيجة الإخلال بسداد الأقساط الشهرية المتعلقة بعقد البيع بالتقسيط وذلك خلال أسبوع من تاريخ النشر وإلا سيضطر المنذر لاتخاذ الإجراءات التنفيذية على السيارة رقم (٥٨٩١٧ / خصوصي /٣/الشارقة) من نوع (تويوتا هايس __ فان ثلاجه لحوم) موديل (٢٠١٩) __ لون (أبيض) __ والممولة لصالحكم من قبل المنذر مع حفظ كافة حقوق المنذر من أي نوع كانت،،،

الكاتب العدل

حكومة راس الخيمة
دائرة المحاكم

العدد ١٣٢٥٢ بتاريخ ٢٠٢١/٥/٣٠

إنذار عدلي بالنشر

رقم ٢٠٢١/٨٩٩٦

المنذر : بنك أبوظبي التجاري ش.م.ع

المنذر إليه : ملتي لينك للمقاولات ش ذ م م .

ينذر المنذر المنذر إليه بسرعة سداد مبلغ وقدرة (١٠،٢١٧,٠٠) درهم نتيجة الإخلال بسداد الأقساط الشهرية المتعلقة بعقد البيع بالتقسيط وذلك خلال أسبوع من تاريخ النشر وإلا سيضطر المنذر لاتخاذ الإجراءات التنفيذية على السيارة رقم (٤٠٨١٨ / خصوصي /U/ دبي) من نوع (ميتسوبيشي CANTE __ بيك اب) موديل (٢٠١٧) __ لون (ابيض) __ والممولة لصالحكم من قبل المنذر مع حفظ كافة حقوق المنذر من أي نوع كانت،،،

الكاتب العدل

وزارة العدل
الشئون الفنية والتعاون الدولي
ادارة الكاتب العدل والتصديقات

العدد ١٣٢٥٢ بتاريخ ٢٠٢١/٥/٣٠

اعلان بالنشر

المرجع : ١٣٩

ليكن معلوما للجميع بأن السيد : علي عبدالقادر حميد فاخر، الجنسية الإمارات العربية المتحدة يرغب في البيع والتنازل عن كامل حصته البالغه ١٠٠٪ و ذلك الى السيد : سمير ياسين عروانة، الجنسية سوريا في الرخصة (ازياء غرينتش) والتي تأسست بأمارة الشارقة بموجب رخصة رقم (٥٠٧٥٤٦) الصادرة من دائرة التنميه الاقتصادية ، تعديلات اخرى : تغيير الشكل القانوني من مؤسسة فردية الى وكيل خدمات ، تنازل صاحب الرخصة لآخر وعملابنص المادة (١٤) فقرة (٥) من احكام القانون الاتحادي رقم (٤) لسنة ٢٠١٣ في شان الكاتب العدل . فقد اقتضى نشر هذا الاعلان للعلم وانه سوف يتم التصديق على الاجراء المشار اليه بعد اسبوعين من تاريخ هذا الاعلان فمن لديه اي اعتراض حيال ذلك عليه مراجعة مكتب الكاتب العدل المذكورة لاتباع الاجراءات القانونية

الكاتب العدل
مركز الصقر لخدمات رجال الأعمال

محاكم دبي
محكمة التنفيذ

العدد ١٣٢٥٢ بتاريخ ٢٠٢١/٥/٣٠

إعلان بالنشر

في الدعوى رقم 3014/2021/207 تنفيذ تجاري

موضوع الدعوى : تنفيذ الحكم الصادر في الدعوى رقم 1018/2018 تجارى كلى ، بسداد المبلغ المنفذ به وقدره (2710417.25 درهم) ، شاملاً للرسوم والمصاريف. طالب الإعلان : أم أم أي لتركيب أنظمة الاتصال ش.ذ.م.م - صفته بالقضية : طالب التنفيذ. المطلوب إعلانهم :1- ايليا للانظمة الالكترونية ش.ذ.م.م - صفته بالقضية: منفذ ضده. موضوع الإعلان : قد أقام عليكم الدعوى التنفيذية المذكورة اعلاه والزامكم بدفع المبلغ المنفذ به وقدره (2710417.25 درهم) الى طالب التنفيذأو لخزينة المحكمة. وعليه فان المحكمة ستباشر الاجراءات التنفيذية بحقكم في حالة عدم الالتزام بالقرار المذكور خلال 15 يوما من تاريخ نشر هذا الاعلان.

رئيس القسم

محاكم دبي
محاكم دبي الابتدائية

العدد ١٣٢٥٢ بتاريخ ٢٠٢١/٥/٣٠

إعلان بالنشر

في الدعوى رقم 16/2020/4438 تجاري جزئي

موضوع الدعوى: المطالبة بإلزام المدعي عليها بأن تؤدي للمدعية مبلغ 10.866.03 درهم (عشرة آلاف وثمانمائة وسته وستون ألف درهم وجزء من 3 فلس) والفائدة القانونية بواقع 12% من تاريخ رفع الدعوي وحتى السداد التام والزام المدعي عليه بالرسوم و المصاريف ومقابل أتعاب المحاماة. طالب الاعلان:اتورنت لتأجير السيارات (ش.ذ.م.م) - ويمثلها / احمد بن سهيل بن سالم الاخيني (بهوان) - بصفته شريك - صفته بالقضية : مدعى. المطلوب اعلانهم :1-كيو كيه اس للخدمات الفنية (ش.ذ.م.م) - صفته بالقضية: مدعى عليه. موضوع الإعلان : نعلنكم بان المحكمة حكمت بجلستها المنعقدة بتاريخ 15-12-2020 حيث ان المحكمة تشير بادئ ذي بدء ان المدعي سدد الرسوم المستحقة عن الدعوى وأعلنت قانونا. وعليه وبعد الاطلاع على اوراق الدعوى ومستنداتها وسندا لنص المادة 22 من اللائحة التنظيمية لقانون الاجراءات المدنية وعملا بنص المادة 50 من قانون الاثبات والمادة 269 من قانون الإجراءات الجزائية ولما كانت المحكمة طالعت صحيفة الدعوى ومستنداتها تبين للمحكمة وجود اتفاقية تأجير سيارات طويلة الامد واتفاقية تأجير سيارة موقعة من الطرفين ودخول وخروج السيارات، وترتب عنه مبلغا اجماليا وقدره 10.866.03 درهم. ولم تسدد المبلغ المترتب في ذمتها وعليه قررت المحكمة بمثابة الحضوري الزام المدعى عليها بان تؤدي للمدعي مبلغ 10.866.03 درهم (عشرة آلاف وثمانمائة وسته وستون ألف درهم وجزء من 3 فلس) والفائدة القانونية بواقع 9% من تاريخ 2020/11/12 وحتى السداد التام والزمته الرسوم والمصاريف ومبلغ الف درهم مقابل اتعاب المحاماه. حكما بمثابة الحضوري قابلا للاستئناف خلال ثلاثين يوما اعتبارا من اليوم التالي لنشر هذا الاعلان صدر باسم صاحب السمو الشيخ محمد بن راشد بن سعيد آل مكتوم حاكم دبي وتلى علنا.

رئيس القسم

محاكم دبي
محاكم دبي الابتدائية

العدد ١٣٢٥٢ بتاريخ ٢٠٢١/٥/٣٠

اعلان بالنشر

في الدعوى رقم 3070/2021/60 امر اداء

طالب الإعلان : شركة سيام التجارية - ش ذ م م - صفته بالقضية : مدعي

المطلوب إعلانهم : 1- فود مانترا لخدمات التموين بالمواد الغذائية - ش ذ م م
2-ماهاديف سينغ المملكة المتحدة - صفته بالقضية : مدعي عليه

موضوع الإعلان : قررت محكمة دبي الابتدائية بتاريخ 2021-05-06 بالزام المعروض ضدهما بالتضامن فيما بينهما أن يؤديا إلى طالبة الامر مبلغ وقدره 55549.31خمسة وخمسون الف وخمسمائة وتسعة واربعون درهما وواحد وثلاثون فلسا والفائدة القانونية بواقع 9% سنويا من 2021/5/2 وحتى تمام السداد والزمتهما المصاريف وخمسمائة درهم مقابل اتعاب المحاماة ورفضت ما عدا ذلك من طلبات. ولكم الحق في إستئناف الأمر خلال 15 يوم من اليوم التالي لنشر هذا الاعلان.

رئيس القسم

حكومة راس الخيمة
دائرة المحاكم

العدد ١٣٢٥٢ بتاريخ ٢٠٢١/٥/٣٠

إنذار عدلي بالنشر

رقم ٢٠٢١/٨٩٩٧

المنذر : بنك أبوظبي التجاري ش.م.ع

المنذر إليه : ستار بلاس لنقل الركاب بالحافلات المؤجره ش ذ م م.

ينذر المنذر المنذر إليه بسرعة سداد مبلغ وقدرة (٣١،١١٢,٠٠) درهم نتيجة الإخلال بسداد الأقساط الشهرية المتعلقة بعقد البيع بالتقسيط وذلك خلال أسبوع من تاريخ النشر وإلا سيضطر المنذر لاتخاذ الإجراءات التنفيذية على السيارة رقم (٥٠١٦٥ / خصوصي /U/ دبي) من نوع (تويوتا ها ايس __ باص) موديل (٢٠١٧) __ لون (ابيض) __ والممولة لصالحكم من قبل المنذر مع حفظ كافة حقوق المنذر من أي نوع كانت،،،

الكاتب العدل

حكومة راس الخيمة
دائرة المحاكم

العدد ١٣٢٥٢ بتاريخ ٢٠٢١/٥/٣٠

إنذار عدلي بالنشر

رقم ٢٠٢١/٨٨٠٢

المنذر : مصرف الهلال ش م ع .

المنذر إليه : مانويل اليجاندرو اليوالاس اباسيبل .

ينذر المنذر المنذر إليه بسرعة سداد مبلغ وقدرة (١٣١،٩٦٩,٠٠) درهم نتيجة الإخلال بسداد الأقساط الشهرية المتعلقة بعقد البيع بالتقسيط وذلك خلال أسبوع من تاريخ النشر وإلا سيضطر المنذر لاتخاذ الإجراءات التنفيذية لصرف المبلغ للسيارة المباعة بالمزاد العلني المودع في خزينة المحكمة على السيارة رقم (٣٦٥٠١ / خصوصي /T/ دبي) من نوع (جيب جراند شيروكي __ أستيشن) موديل (٢٠١٦) __ لون (أبيض) والممولة لصالحكم من قبل المنذر مع حفظ كافة حقوق المنذر من أي نوع كانت،،،

الكاتب العدل

حكومة راس الخيمة
دائرة المحاكم

العدد ١٣٢٥٢ بتاريخ ٢٠٢١/٥/٣٠

إنذار عدلي بالنشر

رقم ٢٠٢١/٨٩٩٤

المنذر : بنك أبوظبي التجاري ش.م.ع

المنذر إليه : ستار بلاس لنقل الركاب بالحافلات المؤجره ش ذ م م.

ينذر المنذر المنذر إليه بسرعة سداد مبلغ وقدرة (٥١،١٥٦,٠٠) درهم نتيجة الإخلال بسداد الأقساط الشهرية المتعلقة بعقد البيع بالتقسيط وذلك خلال أسبوع من تاريخ النشر وإلا سيضطر المنذر لاتخاذ الإجراءات التنفيذية على السيارة رقم (٥٢٧٧٠ / خصوصي /P/ دبي) من نوع (TOYOTA COASTER __ باص ثقيل) موديل (٢٠١٤) __ لون (أبيض)__والممولة لصالحكم من قبل المنذر مع حفظ كافة حقوق المنذر من أي نوع كانت،،،

الكاتب العدل

حكومة راس الخيمة
دائرة المحاكم

العدد ١٣٢٥٢ بتاريخ ٢٠٢١/٥/٣٠

إنذار عدلي بالنشر

رقم ٢٠٢١/٨٤٤٥

المنذر : بنك أبوظبي الأول (حالياً) بنك أبوظبي الوطني (سابقاً)

المنذر إليه : لؤلؤه دبي لتأجير السيارات .

ينذر المنذر المنذر إليه بسرعة سداد مبلغ وقدرة (١٤،٨٢٣,٠٢) درهم نتيجة الإخلال بسداد الأقساط الشهرية المتعلقة بعقد البيع بالتقسيط وذلك خلال أسبوع من تاريخ النشر وإلا سيضطر المنذر لاتخاذ الإجراءات التنفيذية على السيارة رقم (٣٢٥١٦/ الفئة أبيض /خصوصي/ الشارقة) من نوع (نيسان __ هاتشباك تيدا) __ موديل (٢٠١١) __ والممولة لصالحكم من قبل المنذر مع حفظ كافة حقوق المنذر من أي نوع كانت،،،

الكاتب العدل

حكومة راس الخيمة
دائرة المحاكم

العدد ١٣٢٥٢ بتاريخ ٢٠٢١/٥/٣٠

إنذار عدلي بالنشر

رقم ٢٠٢١/٨٩٨٦

المنذر : بنك أبوظبي التجاري ش.م.ع

المنذر إليه : ستار بلاس لنقل الركاب بالحافلات المؤجره ش ذ م م.

ينذر المنذر المنذر إليه بسرعة سداد مبلغ وقدرة (٢٧،٥٦١,٠٠) درهم نتيجة الإخلال بسداد الأقساط الشهرية المتعلقة بعقد البيع بالتقسيط وذلك خلال أسبوع من تاريخ النشر وإلا سيضطر المنذر لاتخاذ الإجراءات التنفيذية على السيارة رقم (٥٨٨٢٤ / خصوصي /T/ دبي) من نوع (NISSAN SUNNY __ صالون) موديل (٢٠١٩) __ لون (ابيض) __ والممولة لصالحكم من قبل المنذر مع حفظ كافة حقوق المنذر من أي نوع كانت،،،

الكاتب العدل

حكومة راس الخيمة
دائرة المحاكم

العدد ١٣٢٥٢ بتاريخ ٢٠٢١/٥/٣٠

إنذار عدلي بالنشر

رقم ٢٠٢١/٨٩٨٨

المنذر : بنك أبوظبي التجاري ش.م.ع

المنذر إليه : ماريانيتو جر مونسيراتي فيليلا.

ينذر المنذر المنذر إليه بسرعة سداد مبلغ وقدرة (٥٩،٧٣٣,٠٠) درهم نتيجة الإخلال بسداد الأقساط الشهرية المتعلقة بعقد البيع بالتقسيط وذلك خلال أسبوع من تاريخ النشر وإلا سيضطر المنذر لاتخاذ الإجراءات التنفيذية على السيارة رقم (٦٣٩٧٨ / خصوصي /١٥/ ابوظبي) من نوع (HONDA HRV __ استيشن) موديل (٢٠١٩) __ لون (احمر)__والممولة لصالحكم من قبل المنذر مع حفظ كافة حقوق المنذر من أي نوع كانت،،،

الكاتب العدل

دولة الإمارات العربية المتحدة
وزارة الاقتصاد
إدارة العلامات التجارية

الأحد ٣٠ مايو ٢٠٢١ العدد ١٣٢٥٢

يعلن قسم العلامات التجارية عن تقدم الوكيل / المالك
هامبورغ للتجارة العامة ذ م م.
بطلب لتسجيل العلامة التجارية:

المودعة تحت رقم: ٣٤٨٦٠٤ بتاريخ : ٠٧/٠٤/٢٠٢١
تاريخ إيداع الأولوية: / / ٢٠٠م
باسم: هامبورغ للتجارة العامة ذ م م.
وعنوانة: ص.ب ٦٤٠٥١ الشارقة، الامارات العربية المتحدة.
وذلك لتمييز البضائع / الخدمات / المنتجات:
مستحضرات تبييض الأقمشة ومواد أخرى تستعمل في غسل وكي الملابس، مستحضرات تنظيف وصقل وجلي وكشط، صابون، عطور وزيوت عطرية، مستحضرات تجميل، غسول (لوشن) للشعر، منظفات أسنان.
الواقعة بالفئة: ٠٣
وصف العلامة : العلامة تتكون من الكلمات (9EASY) كتبت بأحرف لاتينية بشكل مميز وكتب الرقم 9 فوق تصميم مميزلرسم يشبه موجة ماء كما هو موضح بالشكل المرفق.
الاشراطات:
فعلى من لديه اعتراض على ذلك التقدم به مكتوباً لقسم العلامات التجارية في وزارة الاقتصاد أو إرساله بالبريد المسجل للقسم المشار إليه، وذلك خلال ٣٠ يوماً من هذا الإعلان.

إدارة العلامات التجارية

دولة الإمارات العربية المتحدة
وزارة الاقتصاد
إدارة العلامات التجارية

الأحد ٣٠ مايو ٢٠٢١ العدد ١٣٢٥٢

يعلن قسم العلامات التجارية عن تقدم الوكيل / المالك
هامبورغ للتجارة العامة ذ م م.
بطلب لتسجيل العلامة التجارية:

المودعة تحت رقم: ٣٤٨٦٠٤ بتاريخ : ٠٧/٠٤/٢٠٢١
تاريخ إيداع الأولوية: / / ٢٠٠م
باسم: هامبورغ للتجارة العامة ذ م م.
وعنوانة: ص.ب ٦٤٠٥١ الشارقة، الامارات العربية المتحدة.
وذلك لتمييز البضائع / الخدمات / المنتجات:
مستحضرات تبييض الأقمشة ومواد أخرى تستعمل في غسل وكي الملابس، مستحضرات تنظيف وصقل وجلي وكشط، صابون، عطور وزيوت عطرية، مستحضرات تجميل، غسول (لوشن) للشعر، منظفات أسنان.
الواقعة بالفئة: ٠٣
وصف العلامة : العلامة تتكون من الكلمات (9EASY) كتبت بأحرف لاتينية بشكل مميز وكتب الرقم 9 فوق تصميم مميزلرسم يشبه موجة ماء كما هو موضح بالشكل المرفق.
الاشراطات:
فعلى من لديه اعتراض على ذلك التقدم به مكتوباً لقسم العلامات التجارية في وزارة الاقتصاد أو إرساله بالبريد المسجل للقسم المشار إليه، وذلك خلال ٣٠ يوماً من هذا الإعلان.

إدارة العلامات التجارية

دولة الإمارات العربية المتحدة
وزارة الاقتصاد
إدارة العلامات التجارية

الأحد ٣٠ مايو ٢٠٢١ العدد ١٣٢٥٢

يعلن قسم العلامات التجارية عن تقدم الوكيل / المالك
هامبورغ للتجارة العامة ش.ذ.م.م.
بطلب لتسجيل العلامة التجارية:

المودعة تحت رقم: ٣٤٩٩١٩ بتاريخ : ٢٧/٠٤/٢٠٢١
تاريخ إيداع الأولوية: / / ٢٠٠م
باسم: برود سينو للتجارة العامة ش.ذ.م.م.
وعنوانة: مكتب رقم ٦ ملك سعيد محمد علي الكمدة، ص.ب ٣٨٨٩ دبي، الامارات العربية المتحدة.
وذلك لتمييز البضائع / الخدمات / المنتجات:
المعادن النفيسة وكل خليط منها والمنتجات المصنوعة من معادن نفيسة أو مطلية بها، غير الواردة في فئات أخرى، المجوهرات والأحجار الكريمة، أدوات قياس الوقت وأدوات قياس الوقت الدقيقة.
الواقعة بالفئة: ١٤
وصف العلامة : العلامة تتكون من الكلمات (perfii) كتبت بأحرف لاتينية بشكل مميز باللون الأسود كما هو موضح بالشكل المرفق.
الاشراطات:
فعلى من لديه اعتراض على ذلك التقدم به مكتوباً لقسم العلامات التجارية في وزارة الاقتصاد أو إرساله بالبريد المسجل للقسم المشار إليه، وذلك خلال ٣٠ يوماً من هذا الإعلان.

إدارة العلامات التجارية

حكومة راس الخيمة
دائرة المحاكم

العدد ١٣٢٥٢ بتاريخ ٢٠٢١/٥/٣٠

إنذار عدلي بالنشر

رقم ٢٠٢١/٨٩٨٩

المنذر : مصرف الهلال ش م ع

المنذر إليه : امنه على عمر سعيد باشطح .

ينذر المنذر المنذر إليه بسرعة سداد مبلغ وقدرة (١٦٨،٥١٥,٨٤) درهم نتيجة الإخلال بسداد الأقساط الشهرية المتعلقة بعقد البيع بالتقسيط وذلك خلال أسبوع من تاريخ النشر وإلا سيضطر المنذر لاتخاذ الإجراءات التنفيذية على السيارة رقم (٧١٤٦١ / خصوصي/١٠ / ابوظبي) من نوع (مرسيدس سي ٢٠٠ __ صالون) موديل (٢٠١٥) __ لون (رمادي) __ والممولة لصالحكم من قبل المنذر مع حفظ كافة حقوق المنذر من أي نوع كانت،،،

الكاتب العدل

حكومة راس الخيمة
دائرة المحاكم

العدد ١٣٢٥٢ بتاريخ ٢٠٢١/٥/٣٠

إنذار عدلي بالنشر

رقم ٢٠٢١/٨٩٨٩

المنذر : بنك أبوظبي التجاري ش.م.ع

المنذر إليه : غلامرضى احمد صادقى .

ينذر المنذر المنذر إليه بسرعة سداد مبلغ وقدرة (١٢٥،٢٩٤,٠٠) درهم نتيجة الإخلال بسداد الأقساط الشهرية المتعلقة بعقد البيع بالتقسيط وذلك خلال أسبوع من تاريخ النشر وإلا سيضطر المنذر لاتخاذ الإجراءات التنفيذية على السيارة رقم (١٠٧١١ / خصوصي /U/ دبي) من نوع (نيسان PATROL __ استيشن) موديل (٢٠١٨) __ لون (رمادي) __ والممولة لصالحكم من قبل المنذر مع حفظ كافة حقوق المنذر من أي نوع كانت،،،

الكاتب العدل

دولـة الامـارات العربيـة المتحدة
وزارة الاقتصاد / إدارة العلامات التجارية

تعلن إدارة العلامات التجارية عن تقدم الوكيل سابا وشركاهم – تي ام بي بطلب لتجديد تسجيل العلامة التجارية .:

PHARO

المودعة بالرقم:151974
باسم:فارو مانيجمنت (يو كي) ال ال بي
عنوانه/ها:الطابق 2، لانسيلوت بلايس، لندن، اس دبليو 7 1 دي آر المملكة المتحدة
والمسجلة بالرقم بتاريخ :
ذلك لتمييز البضائع / الخدمات / المنتجات التالية:
كما في الطلب الاصل
وستظل الحماية نافذة المفعول لمدة عشرة سنوات اخرى اعتباراً من تاريخ انتهاء الحماية في2021/01/20
هذا و يجوز تجديد الحماية لمدد اخرى متتالية كل منها عشر سنوات وفقا للاوضاع و الشروط المنصوص عليها بالمادة (19) من القانون الاتحادي رقم 37/ 1992 الصادر في شأن العلامات التجارية .

دولـة الامـارات العربيـة المتحدة
وزارة الاقتصاد / إدارة العلامات التجارية

تعلن إدارة العلامات التجارية عن تقدم الوكيل سابا وشركاهم – تي ام بي بطلب لتجديد تسجيل العلامة التجارية .:

المودعة بالرقم:139184
باسم:إيه بي إلكتروكس
عنوانه/ها:سانكت جورانسجاتان 143، أس أي- 105 45 ستوكهولم، السويد
والمسجلة بالرقم 157864 بتاريخ :2011/10/25
ذلك لتمييز البضائع / الخدمات / المنتجات التالية:
العدد و الأدوات اليدوية (العدد والادوات التي تدار او تشغل يدويا)، السكاكين و ادوات القطع، الأسلحة الجنبية، امواس وأدوات وماكينات الحلاقة، في الفئة 8.
وستظل الحماية نافذة المفعول لمدة عشرة سنوات اخرى اعتباراً من تاريخ انتهاء الحماية في2020/02/16
هذا و يجوز تجديد الحماية لمدد اخرى متتالية كل منها عشر سنوات وفقا للاوضاع و الشروط المنصوص عليها بالمادة (19) من القانون الاتحادي رقم 37/ 1992 الصادر في شأن العلامات التجارية .

دولة الإمارات العربية المتحدة
وزارة الاقتصاد
إدارة العلامات التجارية

الأحد ٣٠ مايو ٢٠٢١ العدد ١٣٢٥٢

يعلن قسم العلامات التجارية عن تقدم الوكيل / المالك
دارميش جيتاباي باتيل.
بطلب لتسجيل العلامة التجارية:

المودعة تحت رقم: ٣٤٩٣٤٦ بتاريخ : ١٩/٠٤/٢٠٢١
تاريخ إيداع الأولوية: / / ٢٠٠م
باسم: دارميش جيتاباي باتيل.
وعنوانة: بي١٠٤ بوشيفان فلاتس، ان آر آي اوه، سي بترول بمب، جدجيس بنغلو بوداكديف، احمد اباد ٣٨٠٠١٥ ، غوجارات، الهند .
وذلك لتمييز البضائع / الخدمات / المنتجات:
أدوات وأواني وأوعية للاستعمال المنزلي وللمطبخ، أمشاط وأسفنج، فراشي (عدا فراشي التلوين أو الدهان)، مواد صنع الفراشي، أدوات تنظيف، سلك جلي، زجاج غير مشغول أو زجاج شبه مشغول (عدا الزجاج المستعمل في المباني)، أواني زجاجية وأواني خزف صيني وأواني خزفية غير واردة في فئات أخرى.
الواقعة بالفئة: ٢١
وصف العلامة : العلامة تتكون من الكلمات (ecozoe) كتبت بأحرف لاتينية بشكل مميز أعلاها رسم لشكل دائرة صغيرة يتفرع منها رسم لثلاث أشكال تشبه أوراق الشجر باللون الأخضر، وكتب الحرف e الأخير من الكلمة بشكل مميز وفوقه نقطتين كما هو موضح بالشكل المرفق.
الاشراطات:
فعلى من لديه اعتراض على ذلك التقدم به مكتوباً لقسم العلامات التجارية في وزارة الاقتصاد أو إرساله بالبريد المسجل للقسم المشار إليه، وذلك خلال ٣٠ يوماً من هذا الإعلان.

إدارة العلامات التجارية

دولة الإمارات العربية المتحدة
وزارة الاقتصاد
إدارة العلامات التجارية

الأحد ٣٠ مايو ٢٠٢١ العدد ١٣٢٥٢

يعلن قسم العلامات التجارية عن تقدم الوكيل / المالك
معروف اشيري تارامال كوروكان.
بطلب لتسجيل العلامة التجارية:

المودعة تحت رقم: ٣٤٨٤٢٣ بتاريخ : ٠٥/٠٤/٢٠٢١
تاريخ إيداع الأولوية: / / ٢٠٠م
باسم: معروف اشيري تارامال كوروكان.
وعنوانة: ايه كيه هاوس، بي،اوه ماتول، كانور، بين٦٧٠٣٢٥ ، كيرالا، الهند.
وذلك لتمييز البضائع / الخدمات / المنتجات:
اللعب وأدوات اللعب، أدوات الرياضة الجمنازية والأدوات الرياضية غير الواردة في فئات أخرى، زينة لشجرة عيد الميلاد.
الواقعة بالفئة: ٢٨
وصف العلامة : العلامة تتكون من الكلمات (Toy Land) كتبت بأحرف لاتينية بشكل مميز باللون الأبيض المظلل باللون الأخضر ويوجد أعلاها تصميم مميز لشكل لعبة مروحة ورقية ملونة كما هو موضح بالشكل المرفق.
الاشراطات:
فعلى من لديه اعتراض على ذلك التقدم به مكتوباً لقسم العلامات التجارية في وزارة الاقتصاد أو إرساله بالبريد المسجل للقسم المشار إليه، وذلك خلال ٣٠ يوماً من هذا الإعلان.

إدارة العلامات التجارية

دولة الإمارات العربية المتحدة
وزارة الاقتصاد
إدارة العلامات التجارية

الأحد ٣٠ مايو ٢٠٢١ العدد ١٣٢٥٢

يعلن قسم العلامات التجارية عن تقدم الوكيل / المالك
دارميش جيتاباي باتيل.
بطلب لتسجيل العلامة التجارية:

المودعة تحت رقم: ٣٤٩٣٥٠ بتاريخ : ١٩/٠٤/٢٠٢١
تاريخ إيداع الأولوية: / / ٢٠٠م
باسم: دارميش جيتاباي باتيل.
وعنوانة: بي١٠٤ بوشيفان فلاتس، ان آر آي اوه، سي بترول بمب، جدجيس بنغلو بوداكديف، احمد اباد ٣٨٠٠١٥ ، غوجارات، الهند .
وذلك لتمييز البضائع / الخدمات / المنتجات:
القهوة والشاي والكاكاو والقهوة الاصطناعية؛ الأرز؛ التابيوكا والساغو؛ الدقيق والمستحضرات المصنوعة من الحبوب؛ الخبز والفطائر والحلويات؛ الحلويات المثلجة؛ عسل النحل والعسل الأسود؛ الخميرة ومسحوق الخبيز؛ الملح؛ الخردل؛ الخل والصلصات (التوابل)؛ البهارات؛ الثلج.
الواقعة بالفئة: ٣٠
وصف العلامة : العلامة تتكون من الكلمات (ecozoe) كتبت بأحرف لاتينية بشكل مميز أعلاها رسم لشكل دائرة صغيرة يتفرع منها رسم لثلاث أشكال تشبه أوراق الشجر باللون الأخضر، وكتب الحرف e الأخير من الكلمة بشكل مميز وفوقه نقطتين كما هو موضح بالشكل المرفق.
الاشراطات:
فعلى من لديه اعتراض على ذلك التقدم به مكتوباً لقسم العلامات التجارية في وزارة الاقتصاد أو إرساله بالبريد المسجل للقسم المشار إليه، وذلك خلال ٣٠ يوماً من هذا الإعلان.

إدارة العلامات التجارية

دولة الإمارات العربية المتحدة
وزارة الاقتصاد
إدارة العلامات التجارية

الأحد ٣٠ مايو ٢٠٢١ العدد ١٣٢٥٢

يعلن قسم العلامات التجارية عن تقدم الوكيل / المالك
هامبورغ للتجارة العامة ذ م م.
بطلب لتسجيل العلامة التجارية:

المودعة تحت رقم: ٣٤٨٦٠٢ بتاريخ : ٠٧/٠٤/٢٠٢١
تاريخ إيداع الأولوية: / / ٢٠٠م
باسم: هامبورغ للتجارة العامة ذ م م.
وعنوانة: ص.ب ٦٤٠٥١ الشارقة، الامارات العربية المتحدة.
وذلك لتمييز البضائع / الخدمات / المنتجات:
مستحضرات تبييض الأقمشة ومواد أخرى تستعمل في غسل وكي الملابس، مستحضرات تنظيف وصقل وجلي وكشط، صابون، عطور وزيوت عطرية، مستحضرات تجميل، غسول (لوشن) للشعر، منظفات أسنان.
الواقعة بالفئة: ٠٣
وصف العلامة : العلامة تتكون من الكلمات (9EASY) كتبت بأحرف لاتينية بشكل مميز وكتب الرقم 9 فوق تصميم مميزلرسم يشبه موجة ماء كما هو موضح بالشكل المرفق.
الاشراطات:
فعلى من لديه اعتراض على ذلك التقدم به مكتوباً لقسم العلامات التجارية في وزارة الاقتصاد أو إرساله بالبريد المسجل للقسم المشار إليه، وذلك خلال ٣٠ يوماً من هذا الإعلان.

إدارة العلامات التجارية

الفجر
26

وزير التغير المناخي يزور مركز البحوث والتطوير التابع لهيئة كهرباء ومياه دبي

•• دبي-وام:

التقى معالي الدكتور عبدالله بن محمد بلحيف النعيمي وزير التغير المناخي والبيئة خلال زيارته لمركز البحوث والتطوير التابع للهيئة في مجمع محمد بن راشد آل مكتوم للطاقة الشمسية معالي سعيد محمد الطاير العضو المنتدب الرئيس التنفيذي لهيئة كهرباء ومياه دبي رئيس المنظمة العالمية للاقتصاد الأخضر بحضور سعادة سلطان عبدالله علوان وكيل الوزارة بالإنابة وعدد من كبار المسؤولين بالوزارة.

وبحث الجانبان التعاون المشترك لتحقيق رؤية القيادة الرشيدة لصاحب السمو الشيخ خليفة بن زايد آل نهيان رئيس الدولة "حفظه الله"وصاحب السمو الشيخ محمد بن راشد آل مكتوم نائب رئيس الدولة رئيس مجلس الوزراء حاكم دبي "رعاه الله" وصاحب السمو الشيخ محمد بن زايد آل نهيان ولي عهد أبوظبي نائب القائد الأعلى للقوات المسلحة لتعزيز الاستدامة والابتكار والتحول نحو الاقتصاد الأخضر المستدام وتعزيز الموقع الريادي للدولة في التصدي للتحديات الخاصة بالبيئة والتغير المناخي وذلك من خلال الاعتماد على تقنيات الطاقة النظيفة والمتجددة ولا سيما الطاقة الشمسية بغية تحقيق التوازن بين النمو الاقتصادي واستدامة الموارد البيئية والطبيعية للأجيال القادمة.

حضر اللقاء المهندس وليد سلمان النائب التنفيذي للرئيس لقطاع تطوير الأعمال والتميز في هيئة كهرباء ومياه دبي وعبدالرحيم سلطان مدير عام "المنظمة العالمية للاقتصاد الأخضر" وعدد من المسؤولين في المنظمة والهيئة.

وتخلل الزيارة جولة في مختلف أقسام مركز البحوث والتطوير الذي يسهم في توطين المعارف والخبرات إذ تبلغ نسبة الباحثين والباحثات المواطنين في المركز نحو 70% وتشمل مجالات عمل المركز "الطاقة الشمسية" و"تكامل الشبكة الذكية" و"كفاءة الطاقة" و"المياه" إضافة إلى تطبيقات الثورة الصناعية الرابعة وتتضمن "الطباعة ثلاثية الأبعاد والتصنيع " كأحد الحلول الابتكارية لإنتاج قطع الغيار لقطاعات إنتاج ونقل وتوزيع الكهرباء وتضم منشآت الاختبارات الخارجية التابعة لمركز البحوث والتطوير في المجمع مشروع "الهيدروجين الأخضر" وهو المشروع الأول من نوعه في منطقة الشرق الأوسط وشمال إفريقيا لإنتاج الهيدروجين الأخضر باستخدام الطاقة الشمسية وتم تصميم وبناء المحطة لتكون قادرة على استيعاب التطبيقات المستقبلية ومنصات اختبار الاستخدامات المختلفة للهيدروجين بما في ذلك التنقل والاستخدامات الصناعية.

جرى خلال اللقاء بحث تعزيز أطر التعاون والتعاون الاستراتيجي بين هيئة كهرباء ومياه دبي و"المنظمة العالمية للاقتصاد الأخضر" من جهة ووزارة التغير المناخي والبيئة من جهة أخرى حيث تنصب الجهود على بناء علاقات وطيدة وتكاملية وبناء شراكات استراتيجية مع مختلف الجهات الحكومية المحلية والاتحادية بالإضافة إلى تبادل المعلومات وأفضل التجارب والممارسات إيماناً منها بأهمية الشراكة في تعزيز النمو المستدام إلى جانب تسليط الضوء على أهمية معالجة قضايا تغير المناخ ومواجهة التحديات الإنمائية العالمية.

وتستضيف الإمارات "أسبوع المناخ الإقليمي 2022" الأول من نوعه في دول الشرق الأوسط وشمال إفريقيا يومي 2 و 3 مارس 2022 وذلك خلال "إكسبو 2020 دبي" وسيتم تنظيم "أسبوع المناخ الإقليمي 2022" لدول منطقة الشرق الأوسط وشمال إفريقيا من قبل "وزارة التغير المناخي والبيئة والمنظمة العالمية للاقتصاد الأخضر ويهدف هذا الحدث النوعي إلى تعزيز زخم العمل المناخي في منطقة الشرق الأوسط وشمال إفريقيا.

واطلع معالي وزير التغير المناخي والبيئة والوفد الزائر على أهم المشاريع والمبادرات والبرامج التي تقوم بها الهيئة التي تتبنى الاستدامة كجزء من رؤيتها حيث طورت استراتيجية تتضمن الأبعاد الثلاثية للاستدامة الاقتصادية والاجتماعية والبيئية انسجاماً مع جهود الدولة التي تمتلك رؤية واستراتيجيات واضحة المعالم على الصعيد المحلي والاتحادي تركز على المحافظة على الموارد الطبيعية وتعزيز مساهمة الطاقة النظيفة وتنفيذ خطط تنمية خضراء الأمر الذي يسهم في تحقيق أهداف الأمم المتحدة للتنمية المستدامة 2030. وتعمل المنظمة العالمية للاقتصاد الأخضر على تحقيق رسالتها من خلال توفير الممكنات التي يمكنها التخفيف من مخاطر الاستثمار في المشاريع التي تعالج التغير المناخي.

وأكد معالي الطاير أن الهيئة لديها توجه واضح لقطاع الطاقة وفقاً لاستراتيجية دبي للطاقة النظيفة 2050 التي تهدف إلى توفير 75% من القدرة الإنتاجية للطاقة من مصادر الطاقة النظيفة بحلول عام 2050؛ حيث تعمل على توظيف أحدث تقنيات الثورة الصناعية الرابعة والتقنيات الإحلالية بما في ذلك انترنت الأشياء والذكاء الاصطناعي والبلوك تشين والشبكات الذكية لتعزيز كفاءة الطاقة ورفع مستوى سعادة جميع المعنيين بما في ذلك المتعاملين.

وأضاف معاليه " وبفضل توجيهات القيادة الرشيدة تمضي الهيئة في التوسع في استخدام الطاقة النظيفة ولديها حالياً مشاريع واعدة في الطاقة الشمسية ضمن مجمع محمد بن راشد آل مكتوم للطاقة الشمسية أكبر مجمع للطاقة الشمسية في العالم في موقع واحد بطاقة إنتاجية ستصل إلى 5000 ميجاوات بحلول عام 2030 وسيسهم المجمع عند اكتماله في تخفيض أكثر من 6.5 ملايين طن من انبعاثات الكربون سنوياً إضافة إلى مشروع محطة توليد الكهرباء بالطاقة المائية المخزنة في المنطقة الجبلية المجاورة لسد حتا بقدرة انتاجية تصل الى 250 ميجاوات ومشاريع أخرى تحت الدراسة لاستخدام طاقة الرياح" مشيرا إلى أن الهيئة حققت إنجازات مهمة تمثلت في ارتفاع نسبة القدرة الإنتاجية للطاقة النظيفة ضمن مزيج الطاقة في دبي إلى نحو 9% لتتخطى بذلك النسبة الموضوعة في استراتيجية دبي للطاقة النظيفة 2050 لتوفير 7% من القدرة الإنتاجية للطاقة في دبي من مصادر نظيفة بحلول عام 2020.

وأوضح الطاير أن هذه الجهود أسهمت في تحقيق خفض كبير في الانبعاثات الكربونية في دبي حيث انخفض صافي انبعاثات ثاني أكسيد الكربون في إمارة دبي بنسبة 22% في عام 2019 أي قبل عامين من الموعد المستهدف في استراتيجية دبي للحد من الانبعاثات الكربونية 2021 لتخفيض الانبعاثات بنسبة 16% بحلول عام 2021.

من جانبه قال معالي الدكتور عبدالله بلحيف النعيمي وزير التغير المناخي والبيئة إن مواجهة تحدي التغير المناخي وخفض مسبباته والتكيف مع تداعياته تمثل أولوية استراتيجية للإمارات ويعد تنويع مصادر الطاقة وزيادة حصة المصادر المتجددة في اجمالي مزيج الطاقة المحلي ركيزة أساسية في العمل المناخي حيث يعزز جهود الوصول إلى حيادية الكربون لذا تحرص الوزارة ضمن جهودها لخفض مسببات هذا التغير وتعزيز قدرات كافة القطاعات على التكيف مع تداعياته على التعاون والشراكة مع كافة مؤسسات الدولة الحكومية والخاصة الفاعلة في هذا المجال لإدماج العمل المناخي وهدف الوصول لحيادية الكربون في كافة التوجهات والاستراتيجيات المستقبلية.

وأضاف معاليه " تمثل هيئة كهرباء ومياه دبي أحد المساهمين الرئيسيين في تنويع مصادر الطاقة على مستوى الدولة حيث تعزز بجهودها عبر مجمع محمد بن راشد آل مكتوم للطاقة الشمسية من حصة الطاقة المتجددة على المستوى المحلي بما يواكب استراتيجية الإمارات للطاقة 2050".. مشيرا إلى أن هذا المشروع العملاق الذي ستصل قدرته الإنتاجية عند دخوله بالكامل للخدمة إلى 5000 ميجاوات ما يقلل 6.5 ملايين طن من الانبعاثات الكربونية سنوياً ساهم في خفض تكلفة انتاج الطاقة الشمسية عالمياً عند طرح مناقصة مرحلته الخامسة حيث لم تتجاوز 1.7 سنت لكل كيلووات في الساعة.

وأشاد معاليه بالدور الهام والحيوي الذي تلعبه الهيئة في تعزيز جهود الوصول لحيادية الكربون عبر العديد من المبادرات والمشاريع مثل مشروع الطاقة الكهرومائية ومبادرة الشاحن الأخضر للسيارات الكهربائية واطلاقها مؤخراً لمشروع الهيدروجين الأخضر.

أراضي عجمان تطلق المرحلة الثانية من نظام التصرفات العقارية

•• عجمان-وام:

أعلنت دائرة الأراضي والتنظيم العقاري في عجمان عن إطلاق المرحلة الثانية من نظام التصرفات العقارية والتي تم خلالها أتمتة 25 خدمة.

وأكد سعادة عمر بن عمير المهيري مدير عام دائرة الأراضي والتنظيم العقاري أهمية إتمام المرحلة الثانية من هذا المشروع لضمان تقديم خدمات متكاملة بجودة عالية وأساليب تقنية عصرية تتيح للمتعاملين عدة خيارات لإتمام معاملاتهم بكل مرونة ودقة وأمان .

وأوضح أن الخدمات التي تم إطلاقها في هذه المرحلة الثانية شملت : "تمليك عقار بالشراء لذات المالك" وخدمة "تحديث بيانات سند ملكية" و خدمتي "التسجيل بالتخارج" و"التسجيل بالوراثة" فضلا عن خدمات تكميلية تم تصميمها وفق أرقى المعايير.

العربية مصر تطلق رحلات مباشرة بين شرم الشيخ وجدة

•• القاهرة -وام:

أعلنت العربية مصر تسيير رحلات مباشرة من شرم الشيخ إلى مدينة جدّة بدءا من 16 يونيو المقبل ليوفر ربطاً مباشراً بين المدينتين.

ويمكن للعملاء الآن حجز رحلاتهم مباشرة عبر الموقع الإلكتروني www.airarabia.com أو بالتواصل مع مركز خدمة العملاء أو عبر وكلاء السفر.

الإمارات تحصل على تأييد دول المنطقة لعضوية المجلس التنفيذي لمنظمة السياحة العالمية

•• أبوظبي-وام:

حصلت دولة الإمارات على تأييد الدول أعضاء اللجنة الإقليمية في منظمة السياحة العالمية لترشحها لعضوية المجلس التنفيذي للمنظمة للمرة الأولى، حيث سيتم التصويت على اعتماد عضويتها خلال اجتماع الجمعية العمومية لمنظمة السياحة العالمية الذي تستضيفه المغرب في شهر أكتوبر المقبل.

جاء ذلك خلال ترؤس الدولة للاجتماع السابع والأربعين للجنة الإقليمية للشرق الأوسط بمنظمة السياحة العالميّة الذي استضافته مدينة الرياض في المملكة العربية السعودية، ومثل الدولة خلاله وفد رسمي ترأسه معالي الدكتور أحمد بن عبد الله حميد بالهول الفلاسي وزير دولة لريادة الأعمال والمشاريع الصغيرة والمتوسطة، رئيس مجلس الإمارات للسياحة.

حضر الاجتماع زوراب بولوليكاشفيلي الأمين العام لمنظمة السياحة العالمية، ووزراء السياحة بدول منطقة الشرق الأوسط بمشاركة ممثلين عن الدول الأعضاء في اللجنة، والتي تضم المملكة العربية السعودية، وسلطنة عمان، ودولة الكويت، ومملكة البحرين، ودولة قطر، وجمهورية مصر العربية، والمملكة الأردنية الهاشمية، والعراق، ولبنان، وليبيا، وسوريا واليمن.

كما تم خلال الاجتماع مناقشة بروتوكولات السفر على مستوى العالم، والآليات التي تمكن من عودة الانتعاش للقطاع السياحي، كما تقرر أن تعقب جمهورية مصر العربية دولة الإمارات في رئاسة اللجنة الإقليمية للشرق الأوسط بمنظمة السياحة العالمية، والتي استمرت لدورتين متتاليتين وعلى مدى السنوات الأربع الماضية، وتم كذلك في مؤتمر إنعاش السياحة الذي تم تنظيمه ضمن الفعاليات المصاحبة للاجتماع طرح معالم القرية السياحية على مستوى العالم.

وقال معالي الدكتور أحمد بالهول الفلاسي خلال كلمة دولة الإمارات الافتتاحية للاجتماع : " إن قطاع السياحة هو من أهم القطاعات الاقتصادية الحيوية، ويمثل اليوم محركاً للتنمية المستدامة في العديد من دول العالم، ويساهم بنحو 10% من الناتج الإجمالي العالمي، ويعمل فيه فرد من كل عشرة أفراد حول العالم، ومن هنا تبرز أهمية استمرار العمل والتحرك السريع والمتوازن وبجهود موحدة لاستعادة الحركة السياحية ودفع جهود التعافي دعما لاقتصادات بلداننا « .

وأضاف معاليه : " لقد شهدت الفترة الماضية عقد فعاليات معرض سوق السفر العربي في دبي، كما تم في الرياض عقد مؤتمر إنعاش السياحة بالإضافة إلى اجتماعات اللجنة الإقليمية وبحضور كبير من المشاركين والأعضاء، وهو الأمر الذي يؤكد بداية عملية لتعافي القطاع وعودته إلى طبيعته، ولاسيما مع الإجراءات التي تقوم بها دول المنطقة للقضاء على تداعيات أزمة " كوفيد – 19 " من خلال توسيع نطاق الفحوصات والسرعة في توزيع اللقاحات ومواصلة التنسيق لتحسين الإجراءات الصحية المصاحبة لدخول الزوار إلى بلداننا التي تندرج في إطار عمل اللجنة الإقليمية للشرق الأوسط والتي سيكون لها الأثر الإيجابي الكبير في دعم حركة السياحة في المنطقة».

وتابع معاليه: " قدمت دولة الإمارات بفضل الرؤية الاستباقية لقيادتها الرشيدة نموذجا ملهما في التعامل مع تداعيات فيروس كوفيد-19 على القطاعات الاقتصادية بشكل عام وعلى قطاع السياحة بشكل خاص، واستطاعت تحقيق مرونة وكفاءة وقدرة عالية في الحد من الآثار السلبية للجائحة على القطاع ليكون بذلك الأقل تأثراً والأسرع تعافياً على مستوى العالم، ولتقدم رؤية متوازنة في السيطرة على الجائحة ومواصلة استقبال السياح».

وأكد أن استقبال دولة الإمارات خلال الفترة الماضية للسياح من مختلف دول العالم هو دليل لتعافي القطاع السياحي، كما أنه دليل على الثقة الكبيرة بالإجراءات التي تقوم بها لضمان أعلى معايير الصحة والسلامة للسياح، وهو ما أسهم بوجود معدلات عالية من الطمأنينة والراحة والذي تجسد بشكل عملي من خلال معدلات الإشغال المرتفعة للمنشآت السياحية والتي وصلت لنسب منافسة عالميا».

ولفت إلى أن المجلس التنفيذي لمنظمة السياحة العالمية، هو السلطة التنفيذية العليا لاتخاذ القرارات بعد الجمعية العمومية، ويضم 36 عضواً، منهم 3 أعضاء من منطقة الشرق الأوسط، وأن تمكن دولة الإمارات من عضوية المجلس يبرز دور الإمارات ومكانتها وجهة سياحية عالمية، كما يبرز الجهود التي تقوم بها لتمكين القطاع من النمو وعودته إلى المعدلات التي كان عليها قبل انتشار "كوفيد- 19».

وقال معاليه : " نحن بحاجة لمواصلة وتكثيف الجهود لدعم منظومة العمل السياحي في المنطقة عبر التركيز بصورة رئيسية على منشآت القطاع الخاص السياحي، ولا سيما الشركات المتوسطة والصغيرة والمتناهية الصغر، ومن هنا نجدد دعوتنا إلى منظمة السياحة العالمية لمواصلة دعمها لدول الشرق الأوسط وزيادة حجم المبادرات والأنشطة التي تعزز القطاع السياحي فيها، فهذه المنطقة تعد من أفضل المقاصد السياحية في العالم، ونحن بحاجة إلى مواصلة التعاون باستمرار لتعزيز التعافي».

واختتم معاليه كلمة الدولة كرئيس للجنة قائلاً : " إن هذا الاجتماع يعد بمثابة خطوة إضافية نحو مزيد من التكاتف والتعاون لتعزيز تعافي القطاع، وتقوية استعداداتنا لمختلف المتغيرات المستقبلية كما أن المبادرات والمشاريع والمقترحات التي سيخرج بها الاجتماع ستشكل بكل تأكيد دعماً للعمل السياحي المشترك وتعزيز السياحة المستدامة في منطقتنا».

وتم خلال الاجتماع عرض واقع المشهد السياحي الدولي وبحث آخر المستجدات على هذا الصعيد في ضوء الجهود المبذولة لتسريع وتيرة تعافي القطاع السياحي وعودة حركة السفر بين الدول لمستوياتها المعهودة مع اتساع نطاق حملات التطعيم.

كما جرى خلال الاجتماع مناقشة المحاور والمواضيع التي تمثل أولويات بالنسبة للدول الأعضاء لمنطقة الشرق الأوسط بمنظمة السياحة العالمية، وبحث السبل الكفيلة بدعم القطاع السياحي، وتعزيز أمان وسلامة المسافرين والسائحين.

وتطرق الاجتماع إلى محاور عدَّة، من بينها مراجعة برنامج العمل العام /2020-2021/ على المستوى الإقليمي وعلى مستوى أنشطة الدول الأعضاء، والمعايير المنسقة للبروتوكولات لإقليم الشرق الأوسط.

بحث التعاون مع مجلس سيدات أعمال عجمان

نادي سيدات خورفكان يطلع على خدمات مركز عجمان لريادة الاعمال

•• عجمان – الفجر

استقبل مجلس سيدات أعمال عجمان ومركز عجمان لريادة الاعمال التابع لغرفة تجارة وصناعة عجمان وفد من نادي سيدات الشارقة – فرع خورفكان، لتبادل الخبرات والشراكات وبحث سبل التعاون حول إمكانية تنظيم فعاليات مشتركة تستهدف سيدات ورائدات الاعمال.

إستقبل الوفد الدكتورة آمنة خليفة آل علي رئيسة مجلس سيدات أعمال عجمان، وخالد الشامسي مدير مركز عجمان لريادة الاعمال، وترأس وفد نادي سيدات خورفكان أسماء النقبي – مدير نادي سيدات الشارقة – فرع خورفكان، وذلك بمقر مركز عجمان لريادة الاعمال.

إستهلت الزيارة بجولة تفقدية في مركز عجمان لريادة الاعمال، حيث قدم خالد الشامسي نبذة عن المركز وما يوفره من بيئة تسويقية مستدامة لرواد ورائدات الاعمال وإتاحة الفرصة لتنظيم معارض متنوعة طوال العام، وأوضح ان المركز يضم 64 محلاً بمميزات داعمة من قاعات إجتماعات، قاعة للمؤتمرات ومركز للإبتكار، كما أشار أن المركز يوفر بيئة اعمال متكاملة كذلك للشركات بحيث يتكون مبنى المركز من الطابق الأرضي لرواد ورائدات الاعمال والأول كمقر لمجلس سيدات اعمال عجمان والثاني كمقر للشركات. من جانبها رحبت الدكتورة آمنة خليفة بالوفد الزائر، وأكدت ان المجلس حريص على تنويع شراكاته مع الجهات والمؤسسات الداعمة للمرأة بهدف تبادل الخبرات وتنويع الممكنات الموجهة لسيدات الاعمال بشكل عام لزيادة مساهمتهن في القطاع الإقتصادي. وقدمت نبذة عن الخطة السنوية المعتمدة للمجلس خلال العام 2021 وتوجهات المجلس في زيادة مشاريع عضواته في مجالي الأمن الغذائي والصحة بما يتواكب مع توجهات الدولة بشكل عام، كما تم إستعراض المبادرات والمشاريع التي ينفذها المجلس. هذا وأشاد وفد نادي سيدات خورفكان بالخدمات والفرص المتنوعة التي يوفرها مركز عجمان لريادة الاعمال كمجمع للأعمال ومركز للشركات، واهمية زيادة التعاون مستقبلاً لضمان زيادة إستفادة سيدات ورائدات الاعمال.

يدخل حيز التنفيذ 28 يونيو المقبل

الاتحادية للضرائب: تعديل الغرامات الإدارية لمُخالفة التشريعات الضريبية لمساندة الأعمال للوفاء بالتزاماتهم وتعزيز تنافسية الدولة

خالد البستاني: البيئة التشريعية الضريبية الإماراتية تتميز بالمرونة ومواكبة المتغيرات وتشجع على الامتثال الذاتي

•• أبوظبي-الفجر:

أكدت الهيئة الاتحادية للضرائب أن قرار مجلس الوزراء رقم (49) لسنة 2021 بتعديل بعض أحكام قرار المجلس بشأن الغرامات الإدارية التي تُفرض على مُخالفة القوانين الضريبية في الدولة يهدف إلى دعم ومساندة المسجلين بالنظام الضريبي للوفاء بالتزاماتهم الضريبية، بما يعزز تنافسية الدولة في مجال ممارسة الأعمال.

وقال سعادة خالد علي البستاني مدير عام الهيئة الاتحادية للضرائب في بيان صحفي أصدرته الهيئة امس: "يأتي التعديل الجديد الذي سيكون نافذاً في 28 يونيو 2021، ويتضمن تخفيض العديد من الغرامات الإدارية التي تُفرض على مخالفة القوانين الضريبية في إطار توجيهات القيادة الرشيدة بتطبيق النظام الضريبي وفقاً لأفضل المعايير التي تضمن تحقيق مزيد من النمو للاقتصاد الوطني، وتحقيق الشفافية، والمحافظة على الزخم الاقتصادي بتوفير بيئة تشريعية ضريبية مثالية مشجعة على الامتثال الذاتي، وتتميز بالمرونة ومواكبة المتغيرات من خلال الاستمرارية في إصدار القرارات وفقاً للمتطلبات المرحلية.»

ودعا سعادته المسجلين للضريبة للاستفادة من المزايا الهامة التي يوفرها التعديل الجديد الذي يقدم مزيداً من التسهيلات لتخفيف العبء الضريبي عن قطاعات الأعمال لتعزيز مساهمتها الفعالة في دفع عجلة نمو الاقتصاد الوطني.

وأشار سعادته إلى أنه بموجب التعديل تم تخفيض أو تعديل آلية احتساب 16 نوعاً من الغرامات الإدارية، حيث يشمل التخفيض غرامات المخالفات الإدارية المتعلقة بتطبيق القانون الاتحادي بشأن الإجراءات الضريبية، والمرسوم بقانون اتحادي بشأن الضريبة الانتقائية، والمرسوم بقانون اتحادي بشأن ضريبة القيمة المضافة.

وقال سعادة خالد البستاني: "يوفر التعديل المزيد من التسهيلات لمساعدة الخاضعين للضريبة على الامتثال الذاتي، ويُشَجِّع على الإسراع في التصريح الطوعي. فموجب هذا التعديل الجوهري، لن تفرض غرامة التأخر في السداد على التصريحات الطوعية إذا تم السداد خلال (20) يوم عمل من تاريخ تقديم التصريح الطوعي، وكلما أسرع الخاضع للضريبة في التصريح وسداد الضريبة المستحقة وفق المدد الزمنية المحددة في القرار كلما كانت قيمة الغرامة أقل، مما يشكل حافزاً وفرصة جيدة للمسجلين للضريبة الذين لديهم أخطاء في الإقرارات أو التقييمات الضريبية أو طلبات استرداد الضريبة للإسراع بالقيام بإجراءات التصريح الطوعي لتجنب زيادة قيم الغرامات».

وذكرت الهيئة الاتحادية للضرائب في بيانها الصحفي أنه وفقاً للتعديل تقوم الهيئة بإعادة تحديد الغرامات الإدارية المفروضة على المُسجَّل للضريبة قبل تاريخ سريان القرار الجديد بهذا الشأن، والتي لم يتم سدادها بالكامل، لتساوي 30 % من إجمالي الغرامات غير المدفوعة مشددة على أنه للاستفادة من ذلك، يجب أن يقوم المسجل للضريبة بسداد كامل الضريبة المستحقة الدفع عليه بحد أقصى في 31 ديسمبر 2021، و 30 % من إجمالي الغرامات الإدارية المستحقة الدفع والتي لم يتم دفعها بحلول 27 يونيو 2021 بحد أقصى في 31 ديسمبر 2021، على أن تقوم الهيئة بتحديد الإجراءات اللازمة لتطبيق ذلك.

وفي إطار جهودها التوعوية المتواصلة، أصدرت الهيئة الاتحادية للضرائب توضيحين جديدين مفصلين حول القرار الجديد يمكن الاطلاع عليهما من خلال خدمة "التوضيحات العامة" المقدمة عبر الموقع الإلكتروني للهيئة (https://www.tax.gov.ae/ar) التي من خلالها تتم إحاطة دافعي الضرائب بالوضع الفني للأمور الضريبية التي تحتاج لشرح تفصيلي لتبسيطها من أجل تمكينهم من تطبيق النظام الضريبي بدقة وكفاءة.

وتضمن التوضيح العام الأول تفاصيل بعض التعديلات الجوهرية على جدول المخالفات والغرامات الإدارية المتعلقة بتطبيق القانون الاتحادي بشأن الإجراءات الضريبية، لضمان وجود اليقين بشأن تطبيق هذه الغرامات المُعدَّلة، فيما تضمن التوضيح العام الثاني معلومات مفصّلة حول الآلية المتبعة لإعادة تحديد بعض الغرامات الإدارية التي تم فرضها قبل تاريخ سريان القرار الجديد في 28 يونيو 2021.

الاقتصاد تعلن قائمة الجزاءات الإدارية المترتبة على مخالفي إجراءات المستفيد الحقيقي

•• أبوظبي - وام:

أعلنت وزارة الاقتصاد عن قائمة تتضمن 13 مخالفة مرتبطة بعدم الالتزام بإنشاء سجل للمستفيد الحقيقي والاحتفاظ به وتحديثه وضمان دقة بياناته وتوفير البيانات المطلوبة لسلطات الترخيص المعنية، وذلك بموجب قرار مجلس الوزراء رقم 53 لسنة 2021 بشأن الجزاءات الإدارية المترتبة على مخالفي إجراءات المستفيد الحقيقي.

ويشمل القرار جميع المنشآت المسجلة والمرخصة في الدولة وفقاً لقانون الشركات التجارية في كافة إمارات الدولة، لدى دوائر التنمية الاقتصادية وفي المناطق الحرة التجارية، ويستثنى منها منشآت المناطق الحرة المالية "سوق أبوظبي للأوراق المالية وسوق دبي المالي" والشركات المملوكة للحكومة الاتحادية أو الحكومات المحلية أو التابعة لها.

وأوضحت الوزارة أن جميع المنشآت المعنية، مطالبة الآن بثلاث خطوات خلال مدة أقصاها 30 يونيو المقبل، وهي إنشاء سجل خاص ببيانات المستفيد الحقيقي لديها والاحتفاظ به ضمن وثائقها، وتقديم تعهد إلكتروني لسلطات الترخيص من خلال مواقعها الإلكترونية الرسمية بإنشاء السجل ومراعاة دقة بياناته، وإدراج تلك البيانات في أنظمة سلطات الترخيص من خلال صفحات إلكترونية مخصصة على مواقعها الرسمية أيضاً، تمهيداً لإدراج تلك البيانات لاحقاً في السجل الاقتصادي الوطني.

وستكون المنشآت المخالفة عرضة للجزاءات الإدارية والغرامات المنصوص عليها في القرار، والتي تبدأ بالإنذار الكتابي للمنشأة المخالفة، وتصل في حال تكرار المخالفة أو عدم الامتثال إلى 100 ألف درهم غرامة وإيقاف الرخصة لمدة لا تقل عن سنة.

ووفقاً للضوابط التي حددتها المادة 5 من قرار مجلس الوزراء رقم 58 لسنة 2020 بشأن تنظيم إجراءات المستفيد الحقيقي، يكون المستفيد الحقيقي هو الشخص الطبيعي الذي يمتلك المنشأة أو يسيطر عليها بشكل نهائي، من خلال حصص أو أسهم ملكية مباشرة أو غير مباشرة بنسبة 25 في المائة أو أكثر من رأسمال المنشأة، أو له حق التصويت بنسبة 25 في المائة أو أكثر، أو حق تعيين وعزل أغلبية مديري المنشأة، أو أي وسائل أخرى يمارس من خلالها السيطرة النهائية على المنشأة، أو الشخص الطبيعي الذي يشغل منصب مسؤول الإدارة العليا.

وتأتي الإجراءات الحكومية الخاصة بتنظيم بيانات المستفيد الحقيقي تنفيذاً لأحكام المرسوم بقانون اتحادي رقم 20 لسنة 2018 في شأن مواجهة جرائم غسل الأموال ومكافحة تمويل الإرهاب وتمويل التنظيمات غير المشروعة ولائحته التنفيذية، وتصب في تعزيز منظومة وآليات مواجهة غسل الأموال ومكافحة تمويل الإرهاب في الدولة، وتساهم بالتالي في تعزيز الثقة بالاقتصاد الوطني وتعزيز بيئة الأعمال والاستثمار في الدولة وفق مبادئ الشفافية والمرونة وبما يواكب المعايير الدولية، كما تسهم في رفع تصنيف دولة الإمارات في التقارير والمؤشرات العالمية ذات الصلة.

وأكدت وزارة الاقتصاد أن التزام المنشآت بتوفير بيانات المستفيد الحقيقي، وفقاً للقوانين والقرارات ذات الصلة، سيمثل نقلة نوعية في تطوير أنظمة الحوكمة والإفصاح في المنشآت المسجلة بالدولة، مشيرة إلى أن هذه الخطوة ستعود بالفائدة على قطاع الأعمال والاستثمار، حيث ستعزز من الأمن والاستقرار الاقتصادي وستسهم في تسهيل وجذب الاستثمار الأجنبي المباشر وحماية الأعمال التجارية من الجرائم المالية.

وأشارت الوزارة إلى أن هذه الخطوة الريادية ستساهم أيضاً في توفير قاعدة بيانات اقتصادية وطنية تخدم المستثمرين والتجار ورجال الأعمال والمشاريع الصغيرة والمتوسطة، ورفع مكانة دولة الإمارات في المؤشرات الاقتصادية والمالية العالمية ذات الصلة وتعزيز التعاون الدولي في ملف مواجهة غسل الأموال ومكافحة تمويل الإرهاب.

وتضمنت الجزاءات الإدارية في قرار مجلس الوزراء رقم 53 لسنة 2021 ما يلي:.

في حال عدم التزام الشخص الاعتباري /المنشأة/ بإنشاء سجل المستفيد الحقيقي والاحتفاظ ببياناته، يُحرر في المرة الأولى إنذارا كتابيا، وفي حال التكرار تحرر غرامة قدرها 50 ألف درهم وإنذار المنشأة بتصويب أوضاعها خلال 30 يوماً من تاريخ المخالفة، وفي حال عدم الامتثال تحرر غرامة قدرها 100 ألف درهم ويتم إيقاف الرخصة لمدة لا تقل عن 12 شهراً.

عند عدم تضمين السجل بيانات كل مستفيد حقيقي، وتشمل الاسم الكامل والجنسية وتاريخ ومكان الميلاد ومكان الإقامة أو العنوان ورقم وثيقة السفر أو بطاقة الهوية وبلد وتاريخ الإصدار وانتهاء الصلاحية والأساس الذي أصبح بموجبه مستفيداً حقيقياً وتاريخ اكتسابه تلك الصفة والتاريخ الذي توقف فيه الشخص عن كونه مستفيداً حقيقياً. يُحرر في المرة الأولى إنذار كتابي، وفي المرة الثانية تحرر غرامة قدرها 20 ألف درهم مع الإنذار بتصويب الأوضاع خلال 15 يوماً، وفي حال عدم الامتثال خلال تلك الفترة تحرر غرامة قدرها 40 ألف درهم وإيقاف الرخصة التجارية ما لا يقل عن 6 أشهر.

في حال عدم احتفاظ المنشأة ببيانات ملائمة ودقيقة ومحددة ومحدثة عن المستفيد الحقيقي أو عدم تسجيل تفاصيل ملكية انتفاع المستفيد الحقيقي بشكل صحيح، يحرر في المرة الأولى إنذارا كتابيا، وفي المرة الثانية تُحرر غرامة قدرها 10 آلاف درهم مع الإنذار بتصويب الأوضاع خلال 15 يوماً، وفي المرة الثالثة تحرر غرامة قدرها 20 ألف درهم وإيقاف الرخصة التجارية لمدة لا تقل عن شهر.

في حال عدم التزام المنشأة بتقديم بيانات المدير أو عضو مجلس الإدارة الاسمي إلى السجل، يحرر في المرة الأولى إنذارا كتابيا، وفي المرة الثانية يتم تحرير غرامة قدرها 20 ألف درهم، والإنذار بتصويب الأوضاع خلال 15 يوماً، وفي المرة الثالثة يتم تحرير غرامة وقدرها 40 ألف درهم مع تقييد صلاحيات أعضاء مجلس الإدارة أو المديرين ممن تثبت مسؤوليتهم عن المخالفة.

تبلغ مخالفة عدم التزام المنشأة بإنشاء سجل الشركاء أو المساهمين 50 ألف درهم، ويتم إنذار المنشأة بتصويب أوضاعها خلال 60 يوماً من تاريخ تحرير المخالفة، وفي حال عدم الامتثال تحرر غرامة قدرها 100 ألف درهم مع إيقاف الرخصة لمدة لا تقل عن 12 شهراً.

عدم احتفاظ المنشأة بتفاصيل بيانات كل شريك مساهم في سجل الشركاء المساهمين، يحرر في المرة الأولى إنذار كتابي، ثم في المرة الثانية تحرر مخالفة قدرها 30 ألف درهم، والإنذار بتصويب الأوضاع خلال 15 يوماً من تاريخ المخالفة، وفي حال تكرار المخالفة للمرة الثالثة تحرر غرامة قدرها 60 ألف درهم مع إيقاف الرخصة لمدة لا تقل عن 6 أشهر.

عدم التزام المنشأة بتقديم بيانات سجل المستفيد الحقيقي وسجل الشركاء أو المساهمين للمسجل والحفاظ على هذه السجلات من التلف أو الفقد أو الهلاك، يحرر في المرة الأولى إنذاراً كتابياً، وعند تكرار المخالفة تحرر غرامة وقدرها 15 ألف درهم وإنذاره بتصويب أوضاعه خلال 15 يوماً من تاريخ المخالفة، وفي حال عدم الامتثال تحرر غرامة قدرها 30 ألف رهم وإيقاف الرخصة التجارية لمدة لا تقل عن 3 أشهر.

عدم التزام المنشأة بتوفير آلية بيانات إضافية يطلبها المسجِّل /جهة الترخيص/، يحرر في المرة الأولى إنذار كتابي، وعند تكرار المخالفة تحرر غرامة قدرها 5 آلاف درهم والإنذار بتصويب الأوضاع خلال 15 يوماً من تاريخ المخالفة، وفي المرة الثالثة تحرر غرامة قدرها 10 آلاف درهم مع إيقاف الرخصة لمدة لا تقل عن شهر.

عدم قيام المنشأة بتزويد جهة الترخيص باسم شخص طبيعي مقيم في الدولة مخول بالإفصاح عن البيانات أو المعلومات التي يتطلبها المرسوم بقانون بشأن مواجهة غسل الأموال ولائحته التنفيذية، يحرر في المرة الأولى إنذارا كتابيا، وفي حالة التكرار يتم تحرير غرامة قدرها 1000 درهم مع الإنذار بتصويب الأوضاع خلال 15 يوماً، وفي حال تكرار المخالفة للمرة الثالثة يتم تحرير غرامة قدرها 2000 درهم مع إيقاف الرخصة التجارية لمدة لا تقل عن شهر.

قيام المنشأة بإصدار ضمانات أسهم لحاملها، يحرر في المرة الأولى إنذارا كتابيا، وفي المرة الثانية تحرر غرامة قدرها 5 آلاف درهم، وفي الثالثة تتضاعف الغرامة إلى 10 آلاف درهم.

عدم التزام المنشأة بالإفصاح لجهة الترخيص عند إصدار حصص أو أسهم بأسماء أشخاص أو أعضاء مجلس الإدارة خلال 15 يوماً من تاريخ إصدار تلك الحصص أو الأسهم، يحرر في المرة الأولى إنذار كتابي، وفي المرة الثانية غرامة 5 آلاف درهم، وإنذار بتصويب الأوضاع خلال 15 يوماً، وفي المرة الثالثة تحرر غرامة 10 آلاف درهم مع تقييد صلاحيات أعضاء مجلس الإدارة أو المديرين أو الملاك ممن تثبت مسؤوليتهم عن المخالفة.

عدم التزام المنشأة بتسليم المصفِّي سجل المستفيد الحقيقي وسجل الشركاء أو المساهمين خلال 30 يوماً من تاريخ تعيينه، يحرر في المرة الأولى إنذار كتابي، وفي المرة الثانية تحرر غرامة قدرها 5 آلاف درهم مع الإنذار بتصويب الأوضاع خلال 15 يوماً، وفي حال التكرار للمرة الثالثة تحرر غرامة قدرها 10 آلاف درهم وإيقاف الرخصة التجارية لمدة لا تقل عن شهر.

عدم احتفاظ المنشأة أو المصفِّي بالسجلات وجميع البيانات الواردة بهذا القرار ولمدة 5 سنوات من تاريخ الحل أو التصفية أو الشطب، يحرر في المرة الأولى إنذار كتابي، وفي المرة الثانية غرامة قدرها 20 ألف درهم، وفي المرة الثالثة تتضاعف الغرامة لتصبح 40 ألف درهم.

جدول المخالفات المرفق بقرار مجلس الوزراء رقم 53 لسنة 2021 في شأن الجزاءات الإدارية المترتبة على مخالفي أحكام قرار مجلس الوزراء رقم 58 لسنة 2020 في شأن تنظيم إجراءات المستفيد الحقيقي.

الرقم .

المخالفة .

المرجع القانوني قرار مجلس الوزراء رقم 58 لسنة 2020.

الجزاءات الإدارية .

في حالة المرة الأولى .

في المرة الثانية .

في المرة الثالثة .

-1 عدم التزام الشخص الاعتباري بإنشاء سجل المستفيد الحقيقي والاحتفاظ ببياناته .

المادة رقم 8.

إنذار كتابي .

50 ألف درهم وإنذار الشخص الاعتباري بتصويب أوضاعه خلال 30 يوما من تاريخ تحرير المخالفة .

100 ألف درهم وإيقاف الرخصة التجارية لمدة لا تقل عن 12 شهراً .

-2 عدم تضمين السجل البيانات الواردة في البند رقم 2 من المادة 8 من قرار مجلس الوزراء رقم 58 لسنة 2020 المشار إليه.

المادة 8.

إنذار كتابي.

20 ألف درهم وإنذار الشخص الاعتباري بتصويب أوضاعه خلال 30 يوما من تاريخ تحرير المخالفة.

40 ألف درهم وإيقاف الرخصة التجارية لمدة لا تقل عن 6 أشهر.

-3 عدم احتفاظ الشخص الاعتباري ببيانات ملائمة ودقيقة ومحددة ومحدثة عن المستفيد الحقيقي أو عدم قيام الشخص الاعتباري المنشأة بتسجيل تفاصيل ملكية انتفاع المستفيد الحقيقي بشكل صحيح .

المادة 6 والمادة 7.

إنذار كتابي .

10 آلاف درهم وإنذار الشخص الاعتباري بتصويب أوضاعه خلال 15 يوما من تاريخ تحرير المخالفة .

20 ألف درهم وإيقاف الرخصة التجارية لمدة لا تقل عن شهر .

-4 عدم التزام الشخص الاعتباري بتقديم البيانات المشار إليها في المادة رقم 10 من قرار مجلس الوزراء رقم /58/ لسنة 2020- المتعلقة ببيانات المدير أو عضو مجلس الإدارة الاسمي إلى المسجل.

المادة 9 .

إنذار كتابي .

20 ألف درهم وإنذار الشخص الاعتباري بتصويب أوضاعه خلال 15 يوما من تاريخ تحرير المخالفة.

40 ألف درهم وتقييد صلاحيات أعضاء مجلس الإدارة أو المديرين ممن تثبت مسؤوليتهم عن المخالفة .

-5 عدم احتفاظ الشخص الاعتباري بإنشاء سجل الشركاء أو المساهمين .

المادة 10 .

50 ألف درهم وإنذار الشخص الاعتباري بتصويب أوضاعه خلال 60 يوما من تاريخ تحرير المخالفة .

100 ألف درهم وإيقاف الرخصة التجارية لمدة لا تقل عن 12 شهر .

-6 عدم احتفاظ الشخص الاعتباري بتفاصيل بيانات كل شريك مساهم في سجل الشركاء المساهمين .

المادة 10.

إنذار كتابي .

30 ألف درهم وإنذار الشخص الاعتباري بتصويب أوضاعه خلال 15 يوما من تاريخ تحرير المخالفة .

60 ألف درهم وإيقاف الرخصة التجارية لمدة لا تقل عن 6 أشهر .

-7 عدم التزام الشخص الاعتباري بتقديم بيانات سجل المستفيد الحقيقي وسجل الشركاء أو المساهمين للمسجل والحفاظ على هذه السجلات من التلف أو الفقد أو الهلاك .

المادة 11/ 1 .

إنذار كتابي .

15 ألف درهم وإنذار الشخص الاعتباري بتصويب أوضاعه خلال 15 يوما من تاريخ المخالفة.

30 ألف درهم وإيقاف الرخصة التجارية لمدة لا تقل عن 3 أشهر .

-8 عدم التزام الشخص الاعتباري بتوفير آلية بيانات إضافية يطلبها المسجل .

المادة 11-2 .

إنذار كتابي .

5 آلاف درهم وإنذار الشخص الاعتباري بتصويب أوضاعه خلال 15 يوما من تاريخ تحرير المخالفة .

10 ألف درهم وإيقاف الرخصة التجارية لمدة لا تقل عن شهر .

-9 عدم قيام الشخص الاعتباري بتزويد المسجل باسم شخص طبيعي مقيم في الدولة مخول بالإفصاح عن البيانات أو المعلومات التي يتطلبها المرسوم بقانون بشأن مواجهة غسل الأموال ولائحته التنفيذية .

المادة 11-4 .

إنذار كتابي .

ألف درهم وإنذار الشخص الاعتباري بتصويب أوضاعه خلال /15/ يوما من تاريخ تحرير المخالفة .

ألفا درهم وإيقاف الرخصة التجارية لمدة لا تقل عن شهر .

-10 قيام الشخص الاعتباري بإصدار ضمانات أسهم لحاملها .

المادة 11-5.

إنذار كتابي .

5 آلاف درهم .

10 آلاف درهم .

-11 عدم التزام الشخص الاعتباري بالإفصاح عند إصدار حصص أو أسهم بأسماء أشخاص أو أعضاء مجلس الإدارة للمسجل خلال 15 يوماً من تاريخ إصدار الحصص أو الأسهم .

المادة 11-6 .

إنذار كتابي .

5 آلاف درهم وإنذار الشخص الاعتباري بتصويب أوضاعه خلال 15 يوما من تاريخ تحرير المخالفة .

10 آلاف درهم وتقييد صلاحيات أعضاء مجلس الإدارة أو المديرين أو الملاك ممن تثبت مسؤوليتهم عن المخالفة .

-12 عدم التزام الشخص الاعتباري بتسليم المصفي سجل المستفيد الحقيقي وسجل الشركاء أو المساهمين خلال 30 يوماً من تاريخ تعينه .

المادة 11/ 7.

إنذار كتابي .

5 آلاف درهم وإنذار الشخص الاعتباري بتصويب أوضاعه خلال /15/ يوما من تاريخ تحرير المخالفة .

10 آلاف درهم وإيقاف الرخصة التجارية لمدة لا تقل عن شهر .

-13 عدم احتفاظ الشخص الاعتباري أو المصفي بالسجلات وجميع البيانات الواردة بهذا القرار ولمدة /5/ سنوات من تاريخ الحل أو التصفية أو الشطب .

المادة 11/ 8.

إنذار كتابي .

20 ألف درهم .

40 ألف درهم .

وأكدت الوزارة أنها ترحب بأي استفسارات لدى الجمهور حول تنظيم إجراءات المستفيد الحقيقي من خلال التواصل معها عبر مركز الاتصال على الرقم 8001222، كما توفر معلومات أوسع حول قرار مجلس الوزراء رقم 58 لسنة 2020 بشأن تنظيم إجراءات المستفيد الحقيقي وحول الموضوعات المتعلقة بمكافحة غسل الأموال على الرابط: https://www.economy.gov.ae/arabic/AML/Pages/legislation-rules-regulati ons.aspx .

غرفة أبوظبي تعقد الاجتماع التأسيسي لمجموعة عمل قطاع وكلاء السيارات

•• أبوظبي-وام:

استعرض هلال محمد الهاملي نائب مدير عام غرفة أبوظبي للمراكز والمجالس الاستشارية خلال الاجتماع الأول التأسيسي لمجموعة عمل قطاع وكلاء السيارات ومستوردي قطع غيار السيارات في أبوظبي.. الهدف من إنشاء المجموعة ودورها في دعم وكلاء السيارات في إمارة أبوظبي من خلال المساعدة على رصد أهم التحديات التي تواجه قطاع وكلاء السيارات ومستوردي قطع غيار السيارات بالإمارة، وبالتنسيق مع الجهات الرسمية المعنية بإيجاد الحلول المناسبة لتذليلها والمساهمة في نمو هذا القطاع، وذلك لأهمية هذا القطاع في تنشيط الحركة الاقتصادية وبما يضمن قيام هذا القطاع المحوري بواجبه الكامل في عملية التنمية الاقتصادية والاجتماعية بإمارة أبوظبي في إطار الرؤية الاقتصادية للإمارة 2030.

عقد الاجتماع عبر تقنية الاتصال المرئي بمشاركة عدد من المسؤولين عن أهم الشركات في هذا القطاع بالدولة.

وطرحت مجموعة العمل عدداً من التوصيات بالتنسيق مع الجهات المعنية ، وتم مناقشة خطط المتابعة والدعم والمساندة، وضمان اتساقها مع تطلعات الحكومة في الفترة الراهنة والفترة المقبلة.

وتركّز مجموعات العمل التابعة لغرفة أبوظبي من خلال اجتماعاتها الدورية على تعزيز التواصل مع الجهات المعنية للمشاركة في إيجاد الحلول المناسبة لدعم الشركات والمشاريع في أبوظبي، والتباحث في تعزيز قنوات التواصل ما بين الغرفة وجميع شركات القطاع الخاص للاطلاع على كافة المستجدات القائمة والمبذولة من قبل الغرفة؛ للوفاء بمتطلبات واحتياجات المرحلة الحالية والمتغيرات المتسارعة على الساحة الاقتصادية المحلية والإقليمية والدولية.

سيدات أعمال أبوظبي ينظم جلسة العلامة التجارية والتعامل مع الجمهور

•• أبوظبي-وام:

نظم مجلس سيدات أعمال أبوظبي التابع لغرفة تجارة وصناعة أبوظبي - فرع مكتب العين ، جلسة استشارية بعنوان "العلامة التجارية والتعامل مع الجمهور" بالتعاون مع صندوق خليفة لتطوير المشاريع الشريك الإستراتيجي للمجلس.

شهدت الجلسة التي قدمها رائد الداوودي – مستشار ريادة أعمال عن بعد ، حضور عدد كبير من سيدات ورائدات الأعمال، وتحديداً صاحبات رخص مبدعة حيث تجاوزعدد الحضور"90" مشاركة.

يأتي تنظيم الجلسة استكمالاً للبرامج والأنشطة التي ينظمها مجلس سيدات أعمال أبوظبي بشكل دوري، ضمن مبادراته التطويرية، التي ينفذها في إطار تنفيذ الخطة الاستراتيجية للمجلس 2020 - 2024، حيث يشير الهدف الإستراتيجي الأول إلى توسيع نطاق مشاركة المرأة في التنمية الاقتصادية من خلال ريادة الأعمال في البند الخاص بالتوسع في حملات نشر ثقافة ريادة الأعمال لدى المرأة كمسار مهني .

وتهدف الجلسة الاستشارية، إتاحة الفرصة لرواد الأعمال وأصحاب الشركات الصغيرة والمتوسطة للحصول على خدمة الاستشارات الفورية لمشاريع سيدات الأعمال، حيث سيقوم المستشارون المعتمدون من صندوق خليفة لتطوير المشاريع بالإجابة عن جميع الأسئلة، والقيام بطرح حلول فورية للمشاكل التي تواجه رواد الأعمال والشركات الصغيرة والمتوسطة عند تأسيس وإدارة المشاريع.

حكومة دبي
محاكم دبي
DUBAI COURTS
حكومة دبي GOVERNMENT OF DUBAI

العدد ١٣٢٥٢ بتاريخ ٢٠٢١/٥/٣٠

انذار عدلي بالنشر - رقم (2021/4468)

رقم المحرر 55435/1/2021

المنذر : بنك الفجيرة الوطني (فرع دبي) - بوكالة المحامي / د. علي إسماعيل الجرمن

المنذر إليهم : 1- شركة باتيا التجارية ذ. م. م المنذر اليها الأولى الرخصة التجارية رقم : 12413 الصادرة عن دائرة التنمية الاقتصادية في امارة الشارقة ، 2- راجيف سوريش بهاتيا - الجنسية : الهند - المنذر اليه الثاني - هوية إماراتية رقم 8-4875070-1975 -784 - جواز سفر رقم : Z3725419 ، 3- سوريش تلسيداس بهاتيا – الجنسية : الهند - المنذر اليه الثالث هوية إماراتية رقم : 0-7395285-1948-784- جواز سفر رقم : Z3077691

4- جلف أكشن المنذر اليها الرابعة الرخصة التجارية رقم : 535448 الصادرة عن دائرة التنمية الاقتصادية في امارة دبي

المنذر مصرف تجاري مرخص له بتقديم الخدمات المصرفية التجارية وهو شركة مساهمة عامة يزاول الأعمال المصرفية وفقاً للقوانين والأنظمة المعمول فيها في دولة الإمارات العربية المتحدة وتحت مظلة البنك المركزي الإماراتي بموجب الرخصة التجارية رقم (202027) الصادرة من دائرة التنمية الاقتصادية في إمارة دبي. قام المنذر إليهم الأولى والثاني والثالث بتظهير الشيكات المسحوبة على حساب المنذر اليها الرابعة محل المطالبة لصالح المنذر استيفاء لمديونيتها لدى البنك المنذر. إلا إنه عند تقديم الشيكات للصرف في موعد استحقاقه لدى البنك المسحوب عليه ارتد دون صرف لعدم كفاية الرصيد.

#	رقم الشيك	تاريخ الشيك	مبلغ الشيك	البنك المسحوب عليه
1	002150	2020/1/5	498.000.00	بنك الإمارات دبي الوطني
2	002392	2020/4/1	522.365.00	بنك الإمارات دبي الوطني
3	002391	2020/4/2	385.500.00	بنك الإمارات دبي الوطني
4	002390	2020/4/3	489.227.00	بنك الإمارات دبي الوطني
5	002389	2020/4/4	532.558.00	بنك الإمارات دبي الوطني
6	002388	2020/4/5	430.000.00	بنك الإمارات دبي الوطني
7	002368	2020/4/6	325.400.00	بنك الإمارات دبي الوطني
8	002387	2020/4/6	465.200.00	بنك الإمارات دبي الوطني
9	002386	2020/4/7	425.150.00	بنك الإمارات دبي الوطني
10	002370	2020/4/7	324.500.00	بنك الإمارات دبي الوطني
11	002371	2020/7/9	374.200.00	بنك الإمارات دبي الوطني
12	002372	2020/4/10	365.800.00	بنك الإمارات دبي الوطني
	المجموع		5.137.900.00	

وقد ترصد للمنذر بذمة المنذر إليهم نتيجة لذلك مبلغاً وقدره 5.137.900.00 درهماً (خمسة ملايين ومائة وسبعة وثلاثون الف وتسعمائة درهم) وحيث أن المنذر اليهم الأولى والثاني والثالث تداولوا الشيكات سالفة الذكر المسحوبة على حساب المنذر اليها الرابعة لدى بنك الامارات دبي الوطني وذلك بتظهيرها لصالح البنك المنذر لقاء تسهيلات بنكية، ومن ثم يلتزم الساحب والمظهر بالوفاء بقيمة الشيكات سالف الذكر.

وطبقا لنصت المادة 442، من قانون المعاملات التجارية فان البنك يكتسب المصرف ملكية الورقة التجارية المخصومة ويكون له ان يستعمل آل حقوق الحامل أما يكون له حق الرجوع على الموقعين على الورقة.

لذلك، يوجه المنذر هذا الإنذار للمنذر إليهم لتكليفهم بالوفاء بالتكافل والتضامن بقيمة المديونية المستحقة بموجب الشيكات المشار اليه اعلاه بمبلغ وقدره 5.137.900.00 درهماً (خمسة ملايين ومائة وسبعة وثلاثون الف وتسعمائة درهم) والفائدة القانونية عن هذا المبلغ بواقع 12% سنوياً من تاريخ الاستحقاق بتاريخ 2020/4/10 وحتى السداد التام خلال خمسة أيام من تاريخ استلامكم لهذا الإنذار تحت طائلة اتخاذ الإجراءات القانونية للمطالبة بهذا الدين.

الكاتب العدل

دولـة الامـارات العربيـة المتحدة
وزارة الاقتصاد / إدارة العلامات التجارية
تعلن إدارة العلامات التجارية عن تقدم الوكيل سابا وشركاهم – تي ام بي بطلب لتجديد تسجيل العلامة التجارية .:

DITO SAMA

المودعة بالرقم:139183
باسم:إيه بي إلكترولكس
عنوانه/ها:سانكت جورانسجاتان 143، أس أي- 105 45 ستوكهولم، السويد
والمسجلة بالرقم 157863 بتاريخ :2011/10/25
ذلك لتمييز البضائع / الخدمات / المنتجات التالية:
الالات وعدد الالات، الموتورات والمحركات والمكانن(باستثناء موتورات ومحركات ومكانن المركبات البرية)، وصلات الالات والماكينات ومكونات اليات نقل الحركة او السرعة(غير المصممة للمركبات البرية)، المعدات الزراعية الكبيرة الحجم ماعدا العدد والادوات الزراعية التي تدار او تشغل يدويا، اجهزة حضانة وتفقيس البيض، في الفئة 7.
وستظل الحماية نافذة المفعول لمدة عشرة سنوات اخرى اعتباراً من تاريخ انتهاء الحماية في2020/02/16
هذا و يجوز تجديد الحماية لمدد اخرى متتالية كل منها عشر سنوات وفقا للاوضاع و الشروط المنصوص عليها بالمادة (19) من القانون الاتحادي رقم 37/ 1992 الصادر في شأن العلامات التجارية .

دولـة الامـارات العربيـة المتحدة
وزارة الاقتصاد / إدارة العلامات التجارية
تعلن إدارة العلامات التجارية عن تقدم الوكيل سابا وشركاهم – تي ام بي بطلب لتجديد تسجيل العلامة التجارية .:

Blustyle CERAMICA

المودعة بالرقم:109276
باسم:باتاريا غروب اندستري سيراميش اس.بي.ايي
عنوانه/ها:فيا بناريا باسا،22/ايي فاينل ايميليا (مودينا) ايطاليا
والمسجلة بالرقم 129366 بتاريخ :2011/01/23
ذلك لتمييز البضائع / الخدمات / المنتجات التالية:
مواد السيراميك للأرضيات والأغطية، تحديدا، احجار القرميد الخزفية ،احجار القرميد الخزفية للأرضيات، فسيفساء السيراميك، بلاط فسيفساء السيراميك، بلاط الجدران والأرضيات المصنوع من السيراميك، مواد تغطية السيراميك، اغطية السيراميك، بلاط السيراميك للرصف، أغطية الجدران و بطانات الحائط المصنوعة من السيراميك، الألواح المصنوعة من السيراميك، الواح الأسقف المصنوعة من السيراميك و البلاط، اغطية و اجر السيراميك لتبليط الجدران و ارضيات الحجر في الفئة 19.
ÇáÇÔÊÑÇØÇÊ:عدم المطالبة بحق حصري عن استخدام الكلمة الوصفية "ceramica" بمعزل عن العلامة.
وستظل الحماية نافذة المفعول لمدة عشرة سنوات اخرى اعتباراً من تاريخ انتهاء الحماية في2018/03/17
هذا و يجوز تجديد الحماية لمدد اخرى متتالية كل منها عشر سنوات وفقا للاوضاع و الشروط المنصوص عليها بالمادة (19) من القانون الاتحادي رقم 37/ 1992 الصادر في شأن العلامات التجارية .

دولـة الامـارات العربيـة المتحدة
وزارة الاقتصاد / إدارة العلامات التجارية
تعلن إدارة العلامات التجارية عن تقدم الوكيل سابا وشركاهم – تي ام بي بطلب لتجديد تسجيل العلامة التجارية .:

NYLEX

المودعة بالرقم:44739
باسم:نايلكس (ماليزيا) بيرهاد
عنوانه/ها:بيرسياران سيلاقنور، سيكسين 15، 40200 شاه علم، سيلاقنور، ماليزيا
والمسجلة بالرقم 34036 بتاريخ :
ذلك لتمييز البضائع / الخدمات / المنتجات التالية:
الأقمشة والأنسجة المغلفة، الأقمشة والأنسجة المغلفة المصنوعة من البوليمر للاستعمال في تصنيع أغطية الأثاث والنجادة والحقائب والشنط والأحذية وأغطية المراتب، أنسجة وأقمشة تقليد جلود الحيوانات وجميعها واردة في الفئة 24.
ÇáÇÔÊÑÇØÇÊ:التنازل عن الحرف N في الأوضاع الأخرى.
وستظل الحماية نافذة المفعول لمدة عشرة سنوات اخرى اعتباراً من تاريخ انتهاء الحماية في2021/10/16
هذا و يجوز تجديد الحماية لمدد اخرى متتالية كل منها عشر سنوات وفقا للاوضاع و الشروط المنصوص عليها بالمادة (19) من القانون الاتحادي رقم 37/ 1992 الصادر في شأن العلامات التجارية .

دولـة الامـارات العربيـة المتحدة
وزارة الاقتصاد / إدارة العلامات التجارية
تعلن إدارة العلامات التجارية عن تقدم الوكيل سابا وشركاهم – تي ام بي بطلب لتجديد تسجيل العلامة التجارية .:

Vytex

المودعة بالرقم:44740
باسم:نايلكس (ماليزيا) بيرهاد
عنوانه/ها:بيرسياران سيلاقنور، سيكسين 15، 40200 شاه علم، سيلاقنور، ماليزيا
والمسجلة بالرقم 34405 بتاريخ :2002/11/03
ذلك لتمييز البضائع / الخدمات / المنتجات التالية:
الأقمشة والأنسجة المغلفة، الأقمشة والأنسجة المغلفة المصنوعة من البوليمر للاستعمال في تصنيع أغطية الأثاث والنجادة والحقائب والشنط والأحذية وأغطية المراتب، أنسجة وأقمشة تقليد جلود الحيوانات وجميعها واردة في الفئة 24.
وستظل الحماية نافذة المفعول لمدة عشرة سنوات اخرى اعتباراً من تاريخ انتهاء الحماية في2021/10/16
هذا و يجوز تجديد الحماية لمدد اخرى متتالية كل منها عشر سنوات وفقا للاوضاع و الشروط المنصوص عليها بالمادة (19) من القانون الاتحادي رقم 37/ 1992 الصادر في شأن العلامات التجارية .

دولـة الامـارات العربيـة المتحدة
وزارة الاقتصاد / إدارة العلامات التجارية
تعلن إدارة العلامات التجارية عن تقدم الوكيل سابا وشركاهم – تي ام بي بطلب لتجديد تسجيل العلامة التجارية .:

PORTO DUBAI
بورتو دبـــي

المودعة بالرقم:135022
باسم:منصور عبد المجيد عامر
عنوانه/ها:19 شارع كليوباترا، هيليوبوليس، مصر
والمسجلة بالرقم 152498 بتاريخ :2011/09/22
ذلك لتمييز البضائع / الخدمات / المنتجات التالية:
خدمات المطاعم والفنادق. في الفئة 43
ÇáÇÔÊÑÇØÇÊ:عدم المطالبة بحق حصري عن استخدام الاسم الجغرافي "DUBAI" كل على حدة وبمعزل عن العلامة في الأوضاع الأخرى.
وستظل الحماية نافذة المفعول لمدة عشرة سنوات اخرى اعتباراً من تاريخ انتهاء الحماية في2019/10/22
هذا و يجوز تجديد الحماية لمدد اخرى متتالية كل منها عشر سنوات وفقا للاوضاع و الشروط المنصوص عليها بالمادة (19) من القانون الاتحادي رقم 37/ 1992 الصادر في شأن العلامات التجارية .

دولـة الامـارات العربيـة المتحدة
وزارة الاقتصاد / إدارة العلامات التجارية
تعلن إدارة العلامات التجارية عن تقدم الوكيل سابا وشركاهم – تي ام بي بطلب لتجديد تسجيل العلامة التجارية .:

PORTO DUBAI
بورتو دبـــي

المودعة بالرقم:135021
باسم:منصور عبد المجيد عامر
عنوانه/ها:19 شارع كليوباترا، هيليوبوليس، مصر
والمسجلة بالرقم 152497 بتاريخ :2011/09/22
ذلك لتمييز البضائع / الخدمات / المنتجات التالية:
خدمات انشاء وبناء مراكز التسوق والمنتجعات السياحية. في الفئة 37
ÇáÇÔÊÑÇØÇÊ:عدم المطالبة بحق حصري عن استخدام الاسم الجغرافي "DUBAI" كل على حدة وبمعزل عن العلامة في الأوضاع الأخرى.
وستظل الحماية نافذة المفعول لمدة عشرة سنوات اخرى اعتباراً من تاريخ انتهاء الحماية في2019/10/22
هذا و يجوز تجديد الحماية لمدد اخرى متتالية كل منها عشر سنوات وفقا للاوضاع و الشروط المنصوص عليها بالمادة (19) من القانون الاتحادي رقم 37/ 1992 الصادر في شأن العلامات التجارية .

دولـة الامـارات العربيـة المتحدة
وزارة الاقتصاد / إدارة العلامات التجارية
تعلن إدارة العلامات التجارية عن تقدم الوكيل سابا وشركاهم – تي ام بي بطلب لتجديد تسجيل العلامة التجارية .:

Yakult

المودعة بالرقم:96791
باسم:كابوشيكي كايشا ياكولت هونشا
عنوانه/ها:1-19، هيغاشي شيمباشي 1 - تشومه، ميناتو-كو، طوكيو، اليابان
والمسجلة بالرقم 97584 بتاريخ :2009/11/01
ذلك لتمييز البضائع / الخدمات / المنتجات التالية:
اللحوم و الأسماك و لحوم الطيوروالحيوانات الداجنة (غير الحية) ولحوم طيور وحيوانات الصيد (غير الحية) ، خلاصات ومستخلصات اللحوم ، الفاكهة و الخضار المحفوظة و المجففة و المطهية، الجلاتين والمواد الغذائية الرجراجة او الهلامية القوام، المربيات بأنواعها ، الفاكهة المسلوقة او المطبوخة بالسكر، البيض والحليب ومشتقات الحليب والالبان ، زيوت ودهون الأكل ، في الفئة 29.
وستظل الحماية نافذة المفعول لمدة عشرة سنوات اخرى اعتباراً من تاريخ انتهاء الحماية في2017/06/27
هذا و يجوز تجديد الحماية لمدد اخرى متتالية كل منها عشر سنوات وفقا للاوضاع و الشروط المنصوص عليها بالمادة (19) من القانون الاتحادي رقم 37/ 1992 الصادر في شأن العلامات التجارية .

دولـة الامـارات العربيـة المتحدة
وزارة الاقتصاد / إدارة العلامات التجارية
تعلن إدارة العلامات التجارية عن تقدم الوكيل سابا وشركاهم – تي ام بي بطلب لتجديد تسجيل العلامة التجارية .:

Caribou COFFEE

المودعة بالرقم:138886
باسم:ارابيكا فنديغ، إنك.
عنوانه/ها:3900 لاكبريز أفينيو نورث، بروكلن سنتر، مينيسوتا 55429، الولايات المتحدة الاميركية
والمسجلة بالرقم 158181 بتاريخ :2011/10/26
ذلك لتمييز البضائع / الخدمات / المنتجات التالية:
تجميع مجموعة متنوعة من المنتجات لصالح الغير (باستثناء نقلها) لتمكين الزبائن من معاينتها وشراؤها بسهولة وتحديدا، القهوة، الشاي، كماليات اعاد القهوة والشاي، أواني الطعام والشراب؛ مثل هذه الخدمات يمكن تقديمها من خلال محال البيع بالتجزئة، وكتالوجات الطلب البريدي ومحال البيع بالتجزئة بشكل أني على الشبكة، خدمات برامج المكافآت التحفيزية للعملاء، في الفئة 35.
وستظل الحماية نافذة المفعول لمدة عشرة سنوات اخرى اعتباراً من تاريخ انتهاء الحماية في2020/02/07
هذا و يجوز تجديد الحماية لمدد اخرى متتالية كل منها عشر سنوات وفقا للاوضاع و الشروط المنصوص عليها بالمادة (19) من القانون الاتحادي رقم 37/ 1992 الصادر في شأن العلامات التجارية .

دولـة الامـارات العربيـة المتحدة
وزارة الاقتصاد / إدارة العلامات التجارية
تعلن إدارة العلامات التجارية عن تقدم الوكيل سابا وشركاهم – تي ام بي بطلب لتجديد تسجيل العلامة التجارية .:

Caribou COFFEE

المودعة بالرقم:138887
باسم:ارابيكا فنديغ، إنك.
عنوانه/ها:3900 لاكبريز أفينيو نورث، بروكلن سنتر، مينيسوتا 55429، الولايات المتحدة الاميركية
والمسجلة بالرقم 158182 بتاريخ :2011/10/26
ذلك لتمييز البضائع / الخدمات / المنتجات التالية:
خدمات المطاعم؛ خدمات تجهيز القهوة المكتبية؛ التزويد بالمعلومات في مجال القهوة، في الفئة 43.
وستظل الحماية نافذة المفعول لمدة عشرة سنوات اخرى اعتباراً من تاريخ انتهاء الحماية في2020/02/07
هذا و يجوز تجديد الحماية لمدد اخرى متتالية كل منها عشر سنوات وفقا للاوضاع و الشروط المنصوص عليها بالمادة (19) من القانون الاتحادي رقم 37/ 1992 الصادر في شأن العلامات التجارية .

دولـة الامـارات العربيـة المتحدة
وزارة الاقتصاد / إدارة العلامات التجارية
تعلن إدارة العلامات التجارية عن تقدم الوكيل سابا وشركاهم – تي ام بي بطلب لتجديد تسجيل العلامة التجارية .:

DITO SAMA

المودعة بالرقم:139186
باسم:إيه بي إلكترولكس
عنوانه/ها:سانكت جورانسجاتان 143، أس أي- 105 45 ستوكهولم، السويد
والمسجلة بالرقم 158528 بتاريخ :2011/10/30
ذلك لتمييز البضائع / الخدمات / المنتجات التالية:
خدمات الدعاية و الإعلان، خدمات إدارة الأعمال التجارية ، خدمات تسيير الاعمال والاشراف عليها بالتفويض، خدمات الاعمال والنشاطات المكتبية وأعمال ونشاطات المكاتب، في الفئة 35.
وستظل الحماية نافذة المفعول لمدة عشرة سنوات اخرى اعتباراً من تاريخ انتهاء الحماية في2020/02/16
هذا و يجوز تجديد الحماية لمدد اخرى متتالية كل منها عشر سنوات وفقا للاوضاع و الشروط المنصوص عليها بالمادة (19) من القانون الاتحادي رقم 37/ 1992 الصادر في شأن العلامات التجارية .

دولـة الامـارات العربيـة المتحدة
وزارة الاقتصاد / إدارة العلامات التجارية
تعلن إدارة العلامات التجارية عن تقدم الوكيل سابا وشركاهم – تي ام بي بطلب لتجديد تسجيل العلامة التجارية .:

DITO SAMA

المودعة بالرقم:139185
باسم:إيه بي إلكترولكس
عنوانه/ها:سانكت جورانسجاتان 143، أس أي- 105 45 ستوكهولم، السويد
والمسجلة بالرقم 157865 بتاريخ :2011/10/25
ذلك لتمييز البضائع / الخدمات / المنتجات التالية:
أجهزة وتجهيزات الانارة او الاضاءة واجهزة وتجهيزات التدفئة وتوليد البخار والطهي والتبريد والتجفيف والتهوية والامداد بالمياه وتوزيعها والتجهيزات والتمديدات الصحية، في الفئة 11.
وستظل الحماية نافذة المفعول لمدة عشرة سنوات اخرى اعتباراً من تاريخ انتهاء الحماية في2020/02/16
هذا و يجوز تجديد الحماية لمدد اخرى متتالية كل منها عشر سنوات وفقا للاوضاع و الشروط المنصوص عليها بالمادة (19) من القانون الاتحادي رقم 37/ 1992 الصادر في شأن العلامات التجارية .

دولـة الامـارات العربيـة المتحدة
وزارة الاقتصاد / إدارة العلامات التجارية
تعلن إدارة العلامات التجارية عن تقدم الوكيل سابا وشركاهم – تي ام بي بطلب لتجديد تسجيل العلامة التجارية .:

Caribou COFFEE

المودعة بالرقم:138885
باسم:ارابيكا فنديغ، إنك.
عنوانه/ها:3900 لاكبريز أفينيو نورث، بروكلن سنتر، مينيسوتا 55429، الولايات المتحدة الاميركية
والمسجلة بالرقم 158180 بتاريخ :2011/10/26
ذلك لتمييز البضائع / الخدمات / المنتجات التالية:
البن المطحون وحبوب البن، القهوة والمشروبات التي أساسها من القهوة؛ قهوة الاسبريسو، شاي الأعشاب، ومشروبات الشاي؛ المنتجات المخبوزة، تحديدا، البسكويت، الخبز، كعك الشوكولاتة، الكعك، الكعك الصغير المحلى، كعك الشاي (الموفينه)، المعجنات، كعك السكون (يقدم مع الشاي)؛ الشوكولاتة؛ الحلويات؛ العلكة؛ الشطائر؛ ألواح من الوجبات الخفيفة أساسها الغرانولا، في الفئة 30.
وستظل الحماية نافذة المفعول لمدة عشرة سنوات اخرى اعتباراً من تاريخ انتهاء الحماية في2020/02/07
هذا و يجوز تجديد الحماية لمدد اخرى متتالية كل منها عشر سنوات وفقا للاوضاع و الشروط المنصوص عليها بالمادة (19) من القانون الاتحادي رقم 37/ 1992 الصادر في شأن العلامات التجارية .

دولـة الامـارات العربيـة المتحدة
وزارة الاقتصاد / إدارة العلامات التجارية
تعلن إدارة العلامات التجارية عن تقدم الوكيل سابا وشركاهم – تي ام بي بطلب لتجديد تسجيل العلامة التجارية .:

PORTO DUBAI
بورتو دبـــي

المودعة بالرقم:135023
باسم:منصور عبد المجيد عامر
عنوانه/ها:19 شارع كليوباترا، هيليوبوليس، مصر
والمسجلة بالرقم 148297 بتاريخ :2011/10/16
ذلك لتمييز البضائع / الخدمات / المنتجات التالية:
خدمات انشاء وبناء مراكز التسوق والمنتجعات السياحية. في الفئة 37
وستظل الحماية نافذة المفعول لمدة عشرة سنوات اخرى اعتباراً من تاريخ انتهاء الحماية في2019/10/22
هذا و يجوز تجديد الحماية لمدد اخرى متتالية كل منها عشر سنوات وفقا للاوضاع و الشروط المنصوص عليها بالمادة (19) من القانون الاتحادي رقم 37/ 1992 الصادر في شأن العلامات التجارية .

دولـة الامـارات العربيـة المتحدة
وزارة الاقتصاد / إدارة العلامات التجارية
تعلن إدارة العلامات التجارية عن تقدم الوكيل سابا وشركاهم – تي ام بي بطلب لتجديد تسجيل العلامة التجارية .:

SEKISUI

المودعة بالرقم:21352
باسم:سيكسوي كاجاكو كوجيو كابوشيكي كايشا (وتعمل تجارياً باسم سيكسوي كيميكال كو.، ليمتد)
عنوانه/ها:4-4، نيشيتيما 2-تشوم، كيتا-كو، اوساكا، اليابان
والمسجلة بالرقم 13885 بتاريخ :1998/03/04
ذلك لتمييز البضائع / الخدمات / المنتجات التالية:
المواد الكيماوية التي تستعمل في الصناعة و العلم و التصوير و كذلك الزراعة و البستنة و التحريج، الصمغ الصناعي غير المعالج و البلاستيك غير المعالج، السماد، مركبات اطفاء الحرائق، مستحضرات السقي و اللحام، المواد الكيماوية المستعملة في حفظ المواد الغذائية، مواد الدباغة، المواد اللاصقة المستعملة في الصناعة و الواقعة في الفئة 1.
وستظل الحماية نافذة المفعول لمدة عشرة سنوات اخرى اعتباراً من تاريخ انتهاء الحماية في2017/04/30
هذا و يجوز تجديد الحماية لمدد اخرى متتالية كل منها عشر سنوات وفقا للاوضاع و الشروط المنصوص عليها بالمادة (19) من القانون الاتحادي رقم 37/ 1992 الصادر في شأن العلامات التجارية .

دولـة الامـارات العربيـة المتحدة
وزارة الاقتصاد / إدارة العلامات التجارية
تعلن إدارة العلامات التجارية عن تقدم الوكيل سابا وشركاهم – تي ام بي بطلب لتجديد تسجيل العلامة التجارية .:

المودعة بالرقم:141913
باسم:انيس دي لابابيه دي فلافيني - تروبا
عنوانه/ها:ابابيه دي فلافيني سور أوزيريا 21150 فلافيني سور اوزاريا فرنسا
والمسجلة بالرقم 159314 بتاريخ :2011/11/03
ذلك لتمييز البضائع / الخدمات / المنتجات التالية:
منتجات السكاكر والحلويات، ومنتجات الكعك والبسكويت. في الفئة 30.
وستظل الحماية نافذة المفعول لمدة عشرة سنوات اخرى اعتباراً من تاريخ انتهاء الحماية في2020/05/03
هذا و يجوز تجديد الحماية لمدد اخرى متتالية كل منها عشر سنوات وفقا للاوضاع و الشروط المنصوص عليها بالمادة (19) من القانون الاتحادي رقم 37/ 1992 الصادر في شأن العلامات التجارية .

دولـة الامـارات العربيـة المتحدة
وزارة الاقتصاد / إدارة العلامات التجارية
تعلن إدارة العلامات التجارية عن تقدم الوكيل سابا وشركاهم – تي ام بي بطلب لتجديد تسجيل العلامة التجارية .:

Yakult

المودعة بالرقم:96791
باسم:كابوشيكي كايشا ياكولت هونشا
عنوانه/ها:1-19، هيغاشي شيمباشي 1 - تشومه، ميناتو-كو، طوكيو، اليابان
والمسجلة بالرقم 97584 بتاريخ :2009/11/01
ذلك لتمييز البضائع / الخدمات / المنتجات التالية:
اللحوم و الأسماك و لحوم الطيوروالحيوانات الداجنة (غير الحية) ولحوم طيور وحيوانات الصيد (غير الحية) ، خلاصات ومستخلصات اللحوم ، الفاكهة و الخضار المحفوظة و المجففة و المطهية، الجلاتين والمواد الغذائية الرجراجة او الهلامية القوام، المربيات بأنواعها ، الفاكهة المسلوقة او المطبوخة بالسكر، البيض والحليب ومشتقات الحليب والالبان ، زيوت ودهون الأكل ، في الفئة 29.
وستظل الحماية نافذة المفعول لمدة عشرة سنوات اخرى اعتباراً من تاريخ انتهاء الحماية في2017/06/27
هذا و يجوز تجديد الحماية لمدد اخرى متتالية كل منها عشر سنوات وفقا للاوضاع و الشروط المنصوص عليها بالمادة (19) من القانون الاتحادي رقم 37/ 1992 الصادر في شأن العلامات التجارية .

دولـة الامـارات العربيـة المتحدة
وزارة الاقتصاد / إدارة العلامات التجارية
تعلن إدارة العلامات التجارية عن تقدم الوكيل سابا وشركاهم – تي ام بي بطلب لتجديد تسجيل العلامة التجارية .:

MOBIL SUPER

المودعة بالرقم:105611
باسم:إكسون موبيل كوربوريشن
عنوانه/ها:5959 لاس كولينياس بوليفارد، إرفينغ، تكساس 75039 - 2298، الولايات المتحدة الاميركية
والمسجلة بالرقم 128386 بتاريخ :2011/01/17
ذلك لتمييز البضائع / الخدمات / المنتجات التالية:
زيوت المحركات في الفئة 4.
وستظل الحماية نافذة المفعول لمدة عشرة سنوات اخرى اعتباراً من تاريخ انتهاء الحماية في2018/01/21
هذا و يجوز تجديد الحماية لمدد اخرى متتالية كل منها عشر سنوات وفقا للاوضاع و الشروط المنصوص عليها بالمادة (19) من القانون الاتحادي رقم 37/ 1992 الصادر في شأن العلامات التجارية .

دولـة الامـارات العربيـة المتحدة
وزارة الاقتصاد / إدارة العلامات التجارية
تعلن إدارة العلامات التجارية عن تقدم الوكيل سابا وشركاهم – تي ام بي بطلب لتجديد تسجيل العلامة التجارية .:

les Anis de Flavigny

المودعة بالرقم:141914
باسم:انيس دي لابابيه دي فلافيني - تروبا
عنوانه/ها:ابابيه دي فلافيني سور أوزيريا 21150 فلافيني سور اوزاريا فرنسا
والمسجلة بالرقم بتاريخ :2013/03/31
ذلك لتمييز البضائع / الخدمات / المنتجات التالية:
منتجات السكاكر والحلويات، ومنتجات الكعك والبسكويت. في الفئة 30.
وستظل الحماية نافذة المفعول لمدة عشرة سنوات اخرى اعتباراً من تاريخ انتهاء الحماية في2020/05/03
هذا و يجوز تجديد الحماية لمدد اخرى متتالية كل منها عشر سنوات وفقا للاوضاع و الشروط المنصوص عليها بالمادة (19) من القانون الاتحادي رقم 37/ 1992 الصادر في شأن العلامات التجارية .

دولـة الامـارات العربيـة المتحدة
وزارة الاقتصاد / إدارة العلامات التجارية
تعلن إدارة العلامات التجارية عن تقدم الوكيل سابا وشركاهم – تي ام بي بطلب لتجديد تسجيل العلامة التجارية .:

INOVELON

المودعة بالرقم:148403
باسم:إيساي ار اند دي منيجمنت كو.، ليمتد.
عنوانه/ها:6-10، كويشيكاوا 4- تشوم، بنكيو-كو، طوكيو 112-8088، اليابان
والمسجلة بالرقم 148403 بتاريخ :
ذلك لتمييز البضائع / الخدمات / المنتجات التالية:
كما في الطلب الاصل
وستظل الحماية نافذة المفعول لمدة عشرة سنوات اخرى اعتباراً من تاريخ انتهاء الحماية في2020/10/21
هذا و يجوز تجديد الحماية لمدد اخرى متتالية كل منها عشر سنوات وفقا للاوضاع و الشروط المنصوص عليها بالمادة (19) من القانون الاتحادي رقم 37/ 1992 الصادر في شأن العلامات التجارية .

دولـة الامـارات العربيـة المتحدة
وزارة الاقتصاد / إدارة العلامات التجارية
تعلن إدارة العلامات التجارية عن تقدم الوكيل سابا وشركاهم – تي ام بي بطلب لتجديد تسجيل العلامة التجارية .:

SATELLITE WAVE

المودعة بالرقم:152699
باسم:سيتيزن توكي كابوشيكي كايشا (وتتاجر ايضا باسم سيتيزن واتش كو.، ليمتد)
عنوانه/ها:1-12، 6 - تشومه، تناشي - شو، نيشي - طوكيو - شي، طوكيو، اليابان
والمسجلة بالرقم 159757 بتاريخ :2011/11/12
ذلك لتمييز البضائع / الخدمات / المنتجات التالية:
ساعات اليد و ساعات الحائط و القطع و التراكيب العائدة لها، في الفئة 14.
وستظل الحماية نافذة المفعول لمدة عشرة سنوات اخرى اعتباراً من تاريخ انتهاء الحماية في2021/02/06
هذا و يجوز تجديد الحماية لمدد اخرى متتالية كل منها عشر سنوات وفقا للاوضاع و الشروط المنصوص عليها بالمادة (19) من القانون الاتحادي رقم 37/ 1992 الصادر في شأن العلامات التجارية .

دولـة الامـارات العربيـة المتحدة
وزارة الاقتصاد / إدارة العلامات التجارية
تعلن إدارة العلامات التجارية عن تقدم الوكيل سابا وشركاهم – تي ام بي بطلب لتجديد تسجيل العلامة التجارية .:

RONOZYME

المودعة بالرقم:21141
باسم:دي اس ام اي بي استس بي في
عنوانه/ها:هيت اوفرلون 1، 6411 تي إي هيرلن، هولندا
والمسجلة بالرقم 16032 بتاريخ :1998/06/18
ذلك لتمييز البضائع / الخدمات / المنتجات التالية:
الانزيمات التي تضاف الى اعلاف الحيوانات، في الفئة 31.
وستظل الحماية نافذة المفعول لمدة عشرة سنوات اخرى اعتباراً من تاريخ انتهاء الحماية في2017/04/09
هذا و يجوز تجديد الحماية لمدد اخرى متتالية كل منها عشر سنوات وفقا للاوضاع و الشروط المنصوص عليها بالمادة (19) من القانون الاتحادي رقم 37/ 1992 الصادر في شأن العلامات التجارية .

دولـة الامـارات العربيـة المتحدة
وزارة الاقتصاد / إدارة العلامات التجارية
تعلن إدارة العلامات التجارية عن تقدم الوكيل سابا وشركاهم – تي ام بي بطلب لتجديد تسجيل العلامة التجارية .:

ALBA

المودعة بالرقم:93291
باسم:نجو تشو هونغ اديبل اويل بتي ليمتد
عنوانه/ها:231 باندان لوب، سنغافورة 128418، سنغافورة
والمسجلة بالرقم بتاريخ :2015/11/09
ذلك لتمييز البضائع / الخدمات / المنتجات التالية:
الدهون و الزيوت القابلة للأكل، السمن الصناعي و الزبدة، في الفئة 29.
وستظل الحماية نافذة المفعول لمدة عشرة سنوات اخرى اعتباراً من تاريخ انتهاء الحماية في2017/04/19
هذا و يجوز تجديد الحماية لمدد اخرى متتالية كل منها عشر سنوات وفقا للاوضاع و الشروط المنصوص عليها بالمادة (19) من القانون الاتحادي رقم 37/ 1992 الصادر في شأن العلامات التجارية .

دولـة الامـارات العربيـة المتحدة
وزارة الاقتصاد / إدارة العلامات التجارية
تعلن إدارة العلامات التجارية عن تقدم الوكيل سابا وشركاهم – تي ام بي بطلب لتجديد تسجيل العلامة التجارية .:

Yakult

المودعة بالرقم:96792
باسم:كابوشيكي كايشا ياكولت هونشا
عنوانه/ها:1-19، هيغاشي شيمباشي 1 - تشومه، ميناتو-كو، طوكيو، اليابان
والمسجلة بالرقم 97580 بتاريخ :2009/11/01
ذلك لتمييز البضائع / الخدمات / المنتجات التالية:
شراب الشعير الغير كحولي، المياه المعدنية والغازية وسواها من المشروبات غير الكحولية، مشروبات الفاكهة ، عصير الفاكهة ، الشراب المركز الخالص غير الكحولي وسائر المستحضرات المعدة لصنع وتحضير المشروبات الغير كحولية، في الفئة 32
وستظل الحماية نافذة المفعول لمدة عشرة سنوات اخرى اعتباراً من تاريخ انتهاء الحماية في2017/06/27
هذا و يجوز تجديد الحماية لمدد اخرى متتالية كل منها عشر سنوات وفقا للاوضاع و الشروط المنصوص عليها بالمادة (19) من القانون الاتحادي رقم 37/ 1992 الصادر في شأن العلامات التجارية .

دولـة الامـارات العربيـة المتحدة
وزارة الاقتصاد / إدارة العلامات التجارية
تعلن إدارة العلامات التجارية عن تقدم الوكيل سابا وشركاهم – تي ام بي بطلب لتجديد تسجيل العلامة التجارية .:

CLUTCHER

المودعة بالرقم:98831
باسم: دكتمايت إندستريز
عنوانه/ها:210 فيفث ستريت ، شارليروي ، بيه أيه 15022 المملكة المتحدة
والمسجلة بالرقم بتاريخ :
ذلك لتمييز البضائع / الخدمات / المنتجات التالية:
كما في الطلب الاصل
وستظل الحماية نافذة المفعول لمدة عشرة سنوات اخرى اعتباراً من تاريخ انتهاء الحماية في2017/08/14
هذا و يجوز تجديد الحماية لمدد اخرى متتالية كل منها عشر سنوات وفقا للاوضاع و الشروط المنصوص عليها بالمادة (19) من القانون الاتحادي رقم 37/ 1992 الصادر في شأن العلامات التجارية .

دولـة الامـارات العربيـة المتحدة
وزارة الاقتصاد / إدارة العلامات التجارية
تعلن إدارة العلامات التجارية عن تقدم الوكيل سابا وشركاهم – تي ام بي بطلب لتجديد تسجيل العلامة التجارية .:

BRIONI

المودعة بالرقم:13692
باسم:بريوني اس.بيه.ايه.
عنوانه/ها:فيا نازارينو فونتيكولي، 3، 65017 بيني (بيسكارا)، ايطاليا
والمسجلة بالرقم 6234 بتاريخ :1996/08/27
ذلك لتمييز البضائع / الخدمات / المنتجات التالية:
الملابس ولباس القدم وغطاء الرأس، في الفئة 25ز
وستظل الحماية نافذة المفعول لمدة عشرة سنوات اخرى اعتباراً من تاريخ انتهاء الحماية في2015/11/06
هذا و يجوز تجديد الحماية لمدد اخرى متتالية كل منها عشر سنوات وفقا للاوضاع و الشروط المنصوص عليها بالمادة (19) من القانون الاتحادي رقم 37/ 1992 الصادر في شأن العلامات التجارية .

دولـة الامـارات العربيـة المتحدة
وزارة الاقتصاد / إدارة العلامات التجارية
تعلن إدارة العلامات التجارية عن تقدم الوكيل سابا وشركاهم – تي ام بي بطلب لتجديد تسجيل العلامة التجارية .:

BARRACUDA

المودعة بالرقم:142021
باسم:سيجايت تكنولوجي ال ال سي
عنوانه/ها:10200 ساوث دي انزا بوليفارد، كوبريتينو، كاليفورنيا 95014، الولايات المتحدة الاميركية
والمسجلة بالرقم 158347 بتاريخ :2011/10/26
ذلك لتمييز البضائع / الخدمات / المنتجات التالية:
أجزاء الحاسوب الطرفية، تحديدا أجهزة تخزين البيانات الخارجية، أجزاء الحاسوب الطرفية، تحديدا سوّاقات الأقراص المغناطيسية في الفئة 9.
وستظل الحماية نافذة المفعول لمدة عشرة سنوات اخرى اعتباراً من تاريخ انتهاء الحماية في2020/05/04
هذا و يجوز تجديد الحماية لمدد اخرى متتالية كل منها عشر سنوات وفقا للاوضاع و الشروط المنصوص عليها بالمادة (19) من القانون الاتحادي رقم 37/ 1992 الصادر في شأن العلامات التجارية .

دولـة الامـارات العربيـة المتحدة
وزارة الاقتصاد / إدارة العلامات التجارية
تعلن إدارة العلامات التجارية عن تقدم الوكيل سابا وشركاهم – تي ام بي بطلب لتجديد تسجيل العلامة التجارية .:

BANZEL

المودعة بالرقم:148404
باسم:إيساي ار اند دي منيجمنت كو.، ليمتد.
عنوانه/ها:6-10، كويشيكاوا 4- تشوم، بنكيو-كو، طوكيو 112-8088، اليابان
والمسجلة بالرقم 148404 بتاريخ :
ذلك لتمييز البضائع / الخدمات / المنتجات التالية:
كما في الطلب الاصل
وستظل الحماية نافذة المفعول لمدة عشرة سنوات اخرى اعتباراً من تاريخ انتهاء الحماية في2020/10/21
هذا و يجوز تجديد الحماية لمدد اخرى متتالية كل منها عشر سنوات وفقا للاوضاع و الشروط المنصوص عليها بالمادة (19) من القانون الاتحادي رقم 37/ 1992 الصادر في شأن العلامات التجارية .

دولـة الامـارات العربيـة المتحدة
وزارة الاقتصاد / إدارة العلامات التجارية
تعلن إدارة العلامات التجارية عن تقدم الوكيل سابا وشركاهم – تي ام بي بطلب لتجديد تسجيل العلامة التجارية .:

CHAMPOMY

المودعة بالرقم:14472
باسم:شوبيس انترناشيونال ليمتد
عنوانه/ها:7 البيمارلي ستريت ، لندن / دبليو .1 أس 4 أتش كيو ، المملكة المتحدة
والمسجلة بالرقم 12623 بتاريخ :1997/10/20
ذلك لتمييز البضائع / الخدمات / المنتجات التالية:
كما في الطلب الاصل
وستظل الحماية نافذة المفعول لمدة عشرة سنوات اخرى اعتباراً من تاريخ انتهاء الحماية في2016/01/15
هذا و يجوز تجديد الحماية لمدد اخرى متتالية كل منها عشر سنوات وفقا للاوضاع و الشروط المنصوص عليها بالمادة (19) من القانون الاتحادي رقم 37/ 1992 الصادر في شأن العلامات التجارية .

دولـة الامـارات العربيـة المتحدة
وزارة الاقتصاد / إدارة العلامات التجارية
تعلن إدارة العلامات التجارية عن تقدم الوكيل سابا وشركاهم – تي ام بي بطلب لتجديد تسجيل العلامة التجارية .:

D NOZZLE3

المودعة بالرقم:151443
باسم:باناسونيك كوربوريشن
عنوانه/ها:1006 اوازا كادوما، كادوما-شي، اوساكا، اليابان
والمسجلة بالرقم 151443 بتاريخ :
ذلك لتمييز البضائع / الخدمات / المنتجات التالية:
كما في الطلب الاصل
وستظل الحماية نافذة المفعول لمدة عشرة سنوات اخرى اعتباراً من تاريخ انتهاء الحماية في2021/01/09
هذا و يجوز تجديد الحماية لمدد اخرى متتالية كل منها عشر سنوات وفقا للاوضاع و الشروط المنصوص عليها بالمادة (19) من القانون الاتحادي رقم 37/ 1992 الصادر في شأن العلامات التجارية .

دولـة الامـارات العربيـة المتحدة
وزارة الاقتصاد / إدارة العلامات التجارية
تعلن إدارة العلامات التجارية عن تقدم الوكيل سابا وشركاهم – تي ام بي بطلب لتجديد تسجيل العلامة التجارية .:

effect zero

المودعة بالرقم:111611
باسم

حكومة راس الخيمة
دائرة المحاكم

العدد ١٣٢٥٢ بتاريخ ٢٠٢١/٥/٣٠

إعلان حكم بالنشر
رقم الدعوى 2020/106 مدني جزئي

بناء على طلب / مدعي / مكتب المحاماة - ذ م م الجنسية

الى مدعي عليه / سوخديف سينغ اجيت سينغ - الجنسية / الهند

يرجى الاحاطة بأن المحكمة بتاريخ 2020/7/26 أصدرت بحقك الحكم التالي:

حكمت المحكمة بالزام المدعي عليه بان يؤدي للمدعي مبلغ سبعة آلاف سبعة آلاف درهم قيمة اتعاب المحاماة المستحقة له والفوائد القانونية بواقع 9% سنويا من تاريخ رفع الدعوى في 2020/6/20 حتى تمام السداد ، والزمته المصروفات ومائة درهم اتعاب المحاماة.

حكما قابلا للاستئناف خلال ثلاثون يوما اعتبارا من اليوم التالي للإعلان به ، وبانقضاء هذا الميعاد دون الطعن على الحكم المشار إليه فإن المحكمة سوف تتخذ الإجراءات القانونية لتنفيذه.

الملاحظات / الإمارات / رأس الخيمة / القصيدات/ بناية سعيد ناصر عبيد الخاطري

إداري سعادة متعاملين
علياء احمد النعيمي

إجتماع خبرة

العدد ١٣٢٥٢ بتاريخ ٢٠٢١/٥/٣٠

إعلان بالنشر لحضور اجتماع خبرة
في الدعوى رقم 5900/2019 تنفيذ تجارى

حيث أنه صدر حكم من محاكم دبي بندبنا مصفي قضائي بالدعوى سالفة الذكر وقد قامت طالبة التنفيذ شركة / رفيعة عبدالله محمد سعيد الملا برفع الدعوى سالفة الذكر واختصمتكم فيها بصفتكم المنفذ ضدهم شركة / 54 إيست للإستثمارات ش.ذ.م .م - محبة عبدالله محمد الملا - شركة / 54 إيست للمطاعم ش ذ م م. وعليه فإن المصفي يدعوكم لعقد اجتماعه بمقره الكائن في دبي - القرهود - بناية أركاد مكتب رقم 206 هاتف رقم 2599888-04 وذلك يوم 03/06/2021 الساعة 10:30 صباحاً لتقديم كافة مستنداتكم.

شاكرين حسن تعاونكم معنا

المصفي/ إبراهيم عبدالملك محمد

إجتماع خبرة

العدد ١٣٢٥٢ بتاريخ ٢٠٢١/٥/٣٠

إعلان بالحضور لجلسة خبرة حسابية
الدعوى رقم 2021 /2036 تجاري جزئي الشارقة

إلي المدعى عليها/ شركة فجر الشرق للإنشاءات ذ.م.م ،

بما أن المدعية / شركة الدانوب لمواد البناء ذ.م.م

قد أقامت ضدكم الدعوى المشار إليها أعلاه ، وحكمت محكمة الشارقة الابتدائية الموقرة بتعيين الخبير الحسابي صاحب الدور للنظر في أمر الدعوى ، وحيث أنكم لم تحضروا جلسة النطق بالحكم. يرجى العلم أنه قد تحدد يوم الخميس الموافق 03/06/2021 الساعة الثانية عشرة مساءاً (12:00 pm) كموعد لجلسة الخبرة عن بعد عبر تطبيق ZOOM في الدعوى أعلاه، ويتعين عليكم التواصل معنا بموعد سابق وتزويدنا برقم هاتفكم لتزويدكم برابط الاجتماع وأن تقوموا بتقديم كافة الوثائق والمستندات التي تؤيد موقفكم في الدعوى

الخبير الحسابي
محمد عطيه شاهين

الامارات العربية المتحدة
الهيئة الإتحادية للهوية والجنسية

العدد ١٣٢٥٢ بتاريخ ٢٠٢١/٥/٣٠

السيد/ مدير إدارة الأحوال الشخصية - محاكم دبي ،،،

الموضوع : خديجة علي عبدالله قيد رقم 101/40702

يطيب لنا أن نبعث لكم خالص التحية والتقدير

نفيدكم بأنه لا مانع لدينا من تغيير مسمى القبيلة (البلوشي) إلى (الكمالي)

نحيل إليكم الموضوع وذلك لإصدار إشهاد بذلك.

العقيد/
علي شعبان الطاير
عن مدير إدارة الهوية والجنسية دبي

الامارات العربية المتحدة
وزارة العدل

العدد ١٣٢٥٢ بتاريخ ٢٠٢١/٥/٣٠

إعلان مدعي عليه بالنشر
لدى مكتب إدارة الدعوى محكمة عجمان - المحكمة الإبتدائية المدنية الاتحادية
في الدعوى رقم AJCFICIREA2021 /0001548 تجاري (جزئي)

إلى المدعي عليه : 2 - صيدلية فيرست كير

مجهول محل الإقامة : إمارة عجمان النعيمية شارع أسامة بن زيد حوض رقم 4 بلوك رقم 4 بناية الخان محل رقم 2، 3 هاتف رقم 067469831 ، 0553774176 فاكس رقم 067469831 ص ب 20223 بريد الكتروني firstcarepharmacy786@gmail.com مكاني رقم 4441308367

انت مكلف بالحضور بجلسة 2021/6/3 أمام مكتب إدارة الدعوى محكمة عجمان المحكمة الإبتدائية المدنية - مكتب رقم (مكتب مدير الدعوى 1) شخصيا او بواسطة وكيل معتمد ، وتقديم مذكرة جوابية على الدعوى مرفقا بها كافة المستندات وذلك خلال مدة لا تزيد على عشرة ايام من تاريخ النشر وذلك للنظر في الدعوى المذكور رقمها اعلاه - بوصفك مدعي عليه.

(اعلان بالفتين العربية والانجليزية) حرر بتاريخ 2021/5/26 م.

مدير الخدمات القضائية
مريم ابراهيم البلوشي

الامارات العربية المتحدة
وزارة العدل

العدد ١٣٢٥٢ بتاريخ ٢٠٢١/٥/٣٠

اعلان مدعي عليه بالنشر
في الدعوى SHCFICICPL2021/ 0003411 أمر اداء

الى المدعي عليه : اشرف فايز النصيرات سوري الجنسية

نعلمكم بان المدعي عبدالعظيم احمد ظهير النقيب - سوري الجنسية

قد اقام الدعوى المذكورة أعلاه وصدر بحقكم الحكم الاتي :

بعد الاطلاع على الاوراق : نأمر بالزام المدعي عليه بان يؤدي للمدعي مبلغ : خمسون الف درهم والزمته بالفائدة القانونية بواقع ٥٪ سنويا اعتبارا من تاريخ قيد الدعوى وحتى تمام السداد والزمته بالمصروفات.

حرر بتاريخ ٢٠٢١/٥/٢٣ - حرر بواسطة الموظف

مركز سعادة المتعاملين
القاضي / د.محمد سليمان محمد عبدالرحمن
محكمة الشارقة
محكمة التنفيذ المدنية

الامارات العربية المتحدة
وزارة العدل

العدد ١٣٢٥٢ بتاريخ ٢٠٢١/٥/٣٠

إعلان منفذ ضده بالنشر
محكمة الشارقة - محكمة التنفيذ المدنية - ركن التشييد لمقاولات البناء - ذ م م
إخطار دفع في القضية رقم SHCEXCILABS2021/0000790 عمالي

إلى المحكوم عليه : ركن التشييد لمقاولات البناء - ذ م م

حيث انه بتاريخ قد صدر الحكم المرفق صورة عنه ضدك لصالح المدعي

المنفذ كامران خان مونشى كل - في القضية المشار اليها أعلاه

وبما أن المحكوم له المذكور قد تقدم بطلب لتنفيذ الحكم المذكور ودفع الرسم المحدد لذلك ، وبما ان الحكم المطلوب تنفيذه كالآتي : المجموع الكلي شاملا الرسوم والمصاريف 5526 درهم بالإضافة الى تسليمه جواز سفره.

لذلك انت مكلف بتنفيذ ما جاء في السند التنفيذي المشار اليه أعلاه خلال (15) يوما من تاريخ إعلانك / إعلانكم بهذا الإخطار. وفي حالة تخلفك (م) عن ذلك فإن المحكمة ستتخذ بحقك إجراءات التنفيذ الجبري المقررة قانونا.

القاضي /معتصم احمد سمير ابو شادي
محكمة الشارقة
محكمة التنفيذ المدنية

الامارات العربية المتحدة
وزارة العدل

العدد ١٣٢٥٢ بتاريخ ٢٠٢١/٥/٣٠

إعلان مدعي عليه بالنشر
لدى مكتب إدارة الدعوى محكمة الشارقة - المحكمة الإبتدائية المدنية الاتحادية
في الدعوى رقم SHCFICIPOR2021 /0003592 تجاري (جزئي)

إلى المدعي عليه : 2) شركة بجاج المحدودة للاغذية (م م ح) - مجهول محل الإقامة : إمارة الشارقة إدارة المنطقة الحرة مكتب p8.02.13 مطار الشارقة - هاتف/065574063

نعلمكم ان المدعية سبيكترا ون للتجارة العامة - ش ذ م م قد أقامت الدعوى المذكورة أعلاه وتطالب بالاتي :

أولا : بقبول الدعوى شكلا وتحديد أقرب جلسة واعلان المدعي عليهما بها.

ثانيا : إصدار الامر بالزام المدعي عليهما برد المبلغ الثابت في ذمتهما وقدره 136.080.67 دولار امريكي او ما يعادله بالدرهم الإماراتي مبلغ وقدره 499.756.26 درهم مع الفائدة القانونية بواقع 12% من تاريخ المطالبة القضائية وحتى السداد التام. ثالثا : الزام المدعي عليهما بالرسوم والمصاريف والاتعاب.

انت مكلف بالحضور بجلسة 2021/6/9 أمام مكتب إدارة الدعوى محكمة الشارقة المحكمة الإبتدائية المدنية - مكتب رقم (مكتب مدير الدعوى) شخصيا او بواسطة وكيل معتمد ، وتقديم مذكرة جوابية على الدعوى مرفقا بها كافة المستندات وذلك خلال مدة لا تزيد على عشرة ايام من تاريخ النشر وذلك للنظر في الدعوى المذكور رقمها اعلاه - بوصفك مدعي عليه.

حرر بتاريخ 2021/5/26 م.

مكتب الخدمات القضائية
حميد عبدالله السعيدي

حكومة دبي
محـــاكم دبـــي

العدد ١٣٢٥٢ بتاريخ ٢٠٢١/٥/٣٠

إعلان بالنشر
(2021/4686)

المنذرة/ شركة الدانوب لمواد البناء ذ.م.م

المنذر إليها/ الشركة الهندسية الصناعية للمقاولات العامة

الموضوع طلب اعلان بالنشر في الإنذار العدلي رقم 2021/1/88889

ينذر المنذر إليه / المنذرة بسرعة سداد مبلغ وقدره وقدره 50000 درهم (خمسون ألف درهم درهم) في موعد أقصاه خمسة أيام من تاريخ استلامكم لهذا الإنذار، وإلا فإننا سنضطر آسفين للجوء إلى القضاء للمطالبة بإلزامكم بسداد المترصد بذمتكم والفائدة القانونية بواقع 9% منذ تاريخ الاستحقاق وحتى السداد التام، مع تحميلكم كافة الرسوم والمصاريف الناجمة عن ذلك.

الكاتب العدل

حكومة دبي
محـــاكم دبـــي

العدد ١٣٢٥٢ بتاريخ ٢٠٢١/٥/٣٠

اعلان بالنشر
رقم (2021/4711)

المنذر : عبدالله بن علي بن محمد العطاس (سعودي الجنسية)

المنذر اليه : محمد سليم أحمد الصوان (أردني الجنسية)

يتوجه المنذر إلى المنذر اليه بهذا الإنذار للعلم بما جاء به وما اشتمل عليه ونفاذ مفعوله قانونا، مع التنبيه عليه بضرورة تنفيذ التزاماته بسداد المبلغ المترصد في ذمته قبل المنذر وقدره (357،421،11 درهم) (ثلاثمائة وسبعة وخمسون الفا واربعمائة وواحد وعشرون درهما واحد عشر فلسا) والفائدة القانونية 12% من تاريخ التحويل حتى تمام السداد، خلال خمسة أيام من تاريخ العلم بفحوى ومضمون هذا الانذار ، وفي حالة عدم استحابة المنذر اليه لتنفيذ الطلبات الواردة بهذا الانذار فسوف يقوم المنذر بإتخاذ كافة الإجراءات القانونية الكفيلة بحفظ سائر حقوقه تجاه المنذر إليه مع حفظ كافة حقوق المنذر الأخرى بسائر أنواعها.

الكاتب العدل

حكومة دبي
محـــاكم دبـــي

العدد ١٣٢٥٢ بتاريخ ٢٠٢١/٥/٣٠

انذار عدلي بالنشر
رقم (2021/4676)

المنذر : جاناردان داليما بهاجواتي برساد داليما - الجنسية : الهند

بوكالة المحامي / حمدان الشامسي

المنذر اليه : سيد أسد رضا رضوى سيد محمد

ينذر المنذر المنذر اليه بموجب هذا الإنذار بسداد المبالغ المترصدة في ذمته لصالح المنذر وقدرها 25.000.000 خمسة وعشرون مليون درهم وذلك خلال خمسة أيام من تاريخ استلام الإنذار وإلا سوف يقوم المنذر باتخاذ كافة الإجراءات القانونية ضدكم والإجراءات المنصوص عليها في المادة 62 من اللائحة التنظيمية رقم 2018/57 بتعديل بعض أحكام بعض مواد قانون الإجراءات المدنية الاتحادية مع الفائدة القانونية 12% من تاريخ الاستحقاق الحاصل في 2021/2/16 وحتى السداد التام مع التعويض عن الأضرار التي لحقت بالمنذر جراء عدم سداد المبالغ المترصدة في ذمته.

الكاتب العدل

حكومة دبي
محـــاكم دبـــي

العدد ١٣٢٥٢ بتاريخ ٢٠٢١/٥/٣٠

انذار عدلي بالنشر
رقم (2021/4635)

المنذر (المرتهن) : بنك الاستثمار ش.م.ع.

بوكالة المحامية / موزة الخظر

ضد / المنذر إليه : شركة إيه جي بي للزجاج (ذ . م . م) - رخصة تجارية رقم 566120

جئنا بكتابنا هذا ننذركم بأن البنك (المرتهن (المنذر) ينذر المنذر إليها بضرورة سداد المبالغ المترصدة بذمتها 42،357،407،90 درهم ، (إثنين وأربعون مليون وثلاثمائة وسبعة وخمسون الف وأربعمائة وسبعه دراهم وتسعون فلس) لصالح البنك المنذر خلال ثلاثين يوماً من تاريخ تسلمكم الإنذار وإلا فإنه سيضطر إلى الحجز على الشقه المرهونه العائدة للسيد/ منذر قيم - أمريكي الجنسية - جواز سفر رقم 447460448 (الراهن) وهي الشقة رقم 2501 بالطابق 25 بناية مارينا بينكال - المبنى رقم 1 الكائنة بمنطقة مرسى دبي بإمارة دبي وبيعها بالمزاد العلني لإقتضاء حقه مع الإحتفاظ بالحقوق القانونية الأخرى وتحميلكم بكافة المصاريف والرسوم.

الكاتب العدل

حكومة دبي
محـــاكم دبـــي

العدد ١٣٢٥٢ بتاريخ ٢٠٢١/٥/٣٠

إعلان بالنشر
(2021/49118)

المنذرة/ شركة الدانوب لمواد البناء ذ.م.م - فرع دبي

المنذر إليهم / 1- موسى أحمد عوض موسى

2- جسر السويس للخدمات الفنية - ش ذ م م

الموضوع طلب اعلان بالنشر في الإنذار العدلي رقم 2021/1/49118

ينذر المنذر إليه / بسرعة سداد مبلغ وقدره وقدره 90090 درهم (تسعون الف وتسعون درهم) في موعد أقصاه خمسة أيام من تاريخ استلامكم لهذا الإنذار، وإلا فإننا سنضطر آسفين للجوء إلى القضاء للمطالبة بإلزامكم بسداد المترصد بذمتكم والفائدة القانونية بواقع 9% منذ تاريخ الاستحقاق وحتى السداد التام، مع تحميلكم كافة الرسوم والمصاريف الناجمة عن ذلك.

الكاتب العدل

حكومة دبي
محـــاكم دبـــي

العدد ١٣٢٥٢ بتاريخ ٢٠٢١/٥/٣٠

إعلان بالنشر
(2021/4682)

المنذرة/ شركة الدانوب لمواد البناء ذ.م.م

المنذر إليهم / بيلد للتجارة العامة - ذ م م

الموضوع طلب اعلان بالنشر في الإنذار العدلي رقم 2021/1/97498

ينذر المنذر المنذر اليه بسرعة سداد مبلغ وقدره وقدره 248569.31 درهم (مائتان وثمانية واربعون الفا وخمسمائة وتسعة وستون درهما وواحد وثلاثون فلسا) في موعد أقصاه خمسة أيام من تاريخ استلامكم لهذا الإنذار، وإلا فإننا سنضطر آسفين للجوء إلى القضاء للمطالبة بإلزامكم بسداد المترصد بذمتكم والفائدة القانونية بواقع 9% منذ تاريخ الاستحقاق وحتى السداد التام، مع تحميلكم كافة الرسوم والمصاريف الناجمة عن ذلك.

الكاتب العدل

حكومة دبي
محـــاكم دبـــي

العدد ١٣٢٥٢ بتاريخ ٢٠٢١/٥/٣٠

إعلان بالنشر
(2021/4683)

المنذرة/ شركة الدانوب لمواد البناء ذ.م.م

المنذر إليهم / بيتش هوم للمقاولات - ش ذ م م

الموضوع طلب اعلان بالنشر في الإنذار العدلي رقم 2021/1/83801

ينذر المنذر اليه بسرعة سداد مبلغ وقدره وقدره 92،024،05 درهم (إثنان وتسعون الف واربعة وعشرون درهم وخمس فلوس) في موعد أقصاه خمسة أيام من تاريخ استلامكم لهذا الإنذار، وإلا فإننا سنضطر آسفين للجوء إلى القضاء للمطالبة بإلزامكم بسداد المترصد بذمتكم والفائدة القانونية عنه منذ تاريخ الاستحقاق وحتى السداد التام، مع تحميلكم كافة الرسوم والمصاريف الناجمة عن ذلك.

الكاتب العدل

حكومة دبي
محـــاكم دبـــي

العدد ١٣٢٥٢ بتاريخ ٢٠٢١/٥/٣٠

إعلان بالنشر
(2021/4685)

المنذرة/ شركة الدانوب لمواد البناء

المنذر إليها/ مانسر ساكسون دبي (ش.ذ.م.م)

الموضوع طلب اعلان بالنشر في الإنذار العدلي رقم 2021/1/97527

ينذر المنذر المنذر اليه بسرعة سداد مبلغ وقدره وقدره 213،648،75 درهم (مائتان وثلاثة عشر الفا وستمائة وثمانية واربعون درهما وخمسة وسبعون فلسا) موعد أقصاه خمسة أيام من تاريخ استلامكم لهذا الإنذار، وإلا فإننا سنضطر آسفين للجوء إلى القضاء للمطالبة بإلزامكم بسداد المترصد بذمتكم والفائدة القانونية بواقع 9% منذ تاريخ الاستحقاق وحتى السداد التام، مع تحميلكم كافة الرسوم والمصاريف الناجمة عن ذلك.

الكاتب العدل

حكومة دبي
محـــاكم دبـــي

العدد ١٣٢٥٢ بتاريخ ٢٠٢١/٥/٣٠

انذار وتكليف بالوفاء بالنشر
رقم (4738/2021)

المنذرة : ديال بيلدينج ماتيريال تريدرز

المنذر إليهما : 1- مؤسسة النصر للهندسة

2 - النصر للهندسة ش.ذ.م.م - (مجهولين محل الإقامة)

بموجب هذا الإنذار تنذر المنذرة - المنذر اليهما وتكلفهما بموجبه بسداد المبلغ المترتب بذمتكم والبالغ (381624.00 ثلاثمائة وإحدى وثمانون ألف وستمائة وأربعة وعشرون درهما) و ذلك بتسليمه إلى موكلتنا شخصياً وذلك خلال موعد أقصاه خمسة أيام من تاريخ هذا الإعلان وإلا ستضطر آسفين الى اتخاذ كافة الإجراءات القانونية ضدكم ومطالبتكم به قضائياً وإصدار أمر أداء بإلزامكم بسداد كامل المبلغ المترصد بذمتكم مع الفائدة القانونية بواقع 9% من تاريخ المطالبة القضائية وحتى السداد التام، وكذلك المطالبة بالتعويض عن كافة الأضرار المادية و المعنوية جراء تقاعسكم عن السداد في مواعيد الاستحقاق فضلاً عن الرسوم و المصاريف القضائية وأتعاب المحاماة.

الكاتب العدل

حكومة دبي
محـــاكم دبـــي

العدد ١٣٢٥٢ بتاريخ ٢٠٢١/٥/٣٠

إخطار عدلي بالنشر
رقم (4739/2021)

المخطر : أحمد عبد الرحيم أحمد العطار - إماراتي الجنسية

المخطر إليها : اس بي أي للنشر والدعاية والإعلان (ش.ذ.م.م) - (مجهول محل الإقامة)

بموجب هذا الإخطار يخطر المخطر - المخطر إليها ويكلفها بضرورة الوفاء بمبلغ وقدره (700.001.00 سبعمائة ألف وواحد درهم) وهي عبارة عن :

166.667 درهم بدل الإيجار عن شهر مارس لسنة 2021

166.667درهم بدل الإيجار عن شهر ابريل لسنة 2021

166.667 درهم بدل الإيجار عن شهر مايو لسنة 2021

200.000 درهم قيمة الضريبة المضافة عن بدل الإيجار عن السنتين من عام 2019 ولغاية 2021، مع التنبيه على المخطر إليها بأنه في حال عدم الالتزام بتنفيذ ما ورد بالإخطار الراهن خلال مدة أقصاها (30) يوماً من تاريخ هذا الإعلان سيضطر المخطر إلى اتخاذ كافة الإجراءات القانونية والقضائية تجاه المخطر إليها وإخلائها من العين المؤجرة والزامها بالمترصد في ذمتها حتى تاريخ الإخلاء التام وكذا كافة المستحقات المترتبة على العين المؤجرة لصالح هيئة الكهرباء والمياه وذلك طبقاً لنص المادة (25) الفقرة (1) البند (أ) من القانون رقم (26) لسنة 2017 بشأن ايجار الأماكن في امارة دبي، مع حفظ كافة حقوق المخطر الأخرى تجاه المخطر إليها بوجه عام.

الكاتب العدل

حكومة دبي
محـــاكم دبـــي

العدد ١٣٢٥٢ بتاريخ ٢٠٢١/٥/٣٠

إخطار عدلي بالنشر
رقم (2021/4671)

المنذر: الزاجل للعقارات ش.ذ.م.م

المنذر إليه : وودكو ش.ذ.م.م

الموضوع تكليف بالوفاء – 1- لما كان المنذر إليه مستأجر مستودع رقم 1 بمنطقة الخبيصي - رقم الأرض 634 طبقاً لعقد إيجار سنوي بمبلغ وقدره 360.000 درهم، يبدأ في 2018/9/22 وينتهي في 2019/9/21 ، 2- حيث أن المنذر إليه قد حرر عدد (4 شيكات) بدون رصيد بمبلغ إجمالي وقدره 240000 درهم خاصة بمستحقات الأجرة المترصدة بذمته من تاريخ 2019/1/22 وحتى 2019/9/21، 3 - حيث أن المنذر إليه قد حرر عدد (3 شيكات) بدون رصيد بمبلغ إجمالي وقدره 18000 درهم خاصة بضريبة القيمة المضافة ، وقد ترصد بذمته من تلك القيمة مبلغ 13000 درهم للفترة من 2019/1/1 وحتى 2019/9/21 ، 4- وحيث عقد الإيجار قد تجدد تلقائياً بمبلغ وقدره 360.000 درهم للفترة من 2019/9/22 وحتى 2020/9/21 وترصد بذمته قيمة ايجارية بمبلغ 395.507 درهم حتى تاريخ 2020/10/27 ، 5- وحيث انه قد ترصد على المنذر إليه مبلغ وقدره 19.775 درهم مستحقات ضريبة القيمة المضافة لمدة عقد الإيجار المجدد تلقائيا للفترة من 2019/9/22 وحتى تاريخ الإخلاء في 2020/10/27 ، لذلك ، ينذر المنذر/ المنذر إليه ويكلفه بضرورة سداد متأخرات الأجرة بمبلغ 240.000 درهم المترصدة بذمته حتى تاريخ 2019/9/21 مع ما استجد من إيجار بمبلغ 395.507 درهم طبقا لعقد الإيجار المجدد تلقائيا للفترة من 2019/9/22 وحتى تاريخ الإخلاء الفعلي في 2020/10/27 بالإضافة إلي ضريبة القيمة المضافة بمبلغ إجمالي 32.775 درهم للفترة من 2019/1/1 وحتى 2020/10/27 وعليه فان المنذر إليه مكلف بسداد مبلغ إجمالي وقدره (668.282) درهم في مدة أقصاها (خمسة أيام) من تاريخ نشر هذا الإخطار وإلا سيضطر المنذر لاتخاذ كافة الإجراءات القانونية التي تحفظ له حقه في المطالبة بسداد كامل القيمة بما في ذلك اللجوء إلي السلطات المختصة والجهات القضائية مع تحميل المنذر إليه بكافة رسوم ومصروفات التقاضي بما فيها أتعاب المحاماة.

الكاتب العدل

حكومة دبي
محـــاكم دبـــي

العدد ١٣٢٥٢ بتاريخ ٢٠٢١/٥/٣٠

إعلان بالنشر
(2021/4687)

المنذرة/ شركة الدانوب لمواد البناء ذ.م.م

المنذر إليهم / البنفسج لمواد البناء ش ذ م م ويمثلها احمد مبارك سلطان سالم الشامسي بصفته مالك الرخصة

الموضوع طلب اعلان بالنشر في الإنذار العدلي رقم 2021/1/97469

تنذر المنذر المنذر اليه بسرعة سداد مبلغ وقدره وقدره 78500 درهم ثمانية وسبعون الف وخمسمائة درهم في موعد أقصاه خمسة أيام من تاريخ استلامكم لهذا الإنذار، وإلا فإننا سنضطر آسفين للجوء إلى القضاء للمطالبة بإلزامكم بسداد المترصد بذمتكم والفائدة القانونية بواقع 9% منذ تاريخ الاستحقاق وحتى السداد التام، مع تحميلكم كافة الرسوم والمصاريف الناجمة عن ذلك.

الكاتب العدل

ضمن جلسة استضافت الناقد العراقي د. حسين علي هارف والفنان الأمريكي كيفن شيري

الشارقة القرائي للطفل يجيب : هل مهمة الكتاب الفنانين صناعة المرح؟

•• الشارقة-الفجر:

عقدت الدورة الـ12 من مهرجان الشارقة القرائي للطفل، التي تنظّمها هيئة الشارقة للكتاب، مساء الجمعة، جلسة ثقافية بعنوان «صناعة المرح»، شارك فيها كلّ من الأكاديمي والناقد العراقي الدكتور حسين علي هارف، والفنان الأمريكي كيفن شيري، وناقشت الصلة بين الأطفال والفرح، وكيف يمكن للكتب والرسومات وعروض الدمى أن تصنع المرح للأطفال في عالم تسوده مظاهرة التكنولوجيا المعاصرة. واستهل الدكتور حسين علي هارف الحديث خلال الجلسة التي أدارتها الإعلامية ليلى محمد بالقول:» إن ما يكتبه الأدباء والكتّاب العرب يركّز على الخطاب التربوي والقيم والمبادئ وغيرها، وهذا أمر مهم، لكن نريد أن ندرك حاجات الطفل التي تتعلق بالجانب الوجداني والتعبير عن طبيعة الطاقة الحركية في داخله، فيجب أن نُضحِك الطفل ونجعله يرقص ويتأمل ويصاب بالدهشة». وتابع:» الطفل يقرأ القصة لكي يستمتع، ويتخيّل، لهذا يجب على الكتاب العرب أن يقدمو الجانب الفني المتعلّق بصناعة المرح والامتاع، وأن يجعل الطفل يتمتع بحواسّه كلها عندما يقرأ القصة، نريد أن تسهم القصة في جعل الطفل يقفز من مكانه، وأن نجعل الضحك ملازماً للطفل لأنه علاج سيكولوجي ونفسي، فالطفل يقرأ لا ليتعلّم بالدرجة الأولى، بل ليكون سعيداً».

ولفت هارف إلى أن كاتب أدب الطفل يجب أن يكون طبيباً نفسياً ورسّاماً وكوميدياً، موضحاً أن الفنّ وظيفة جمالية تحقق المتعة وهذه هي الأساس في تقديم أعمال ناجحة للطفل.

بدوره قال الفنان الأمريكي كيفن شيري:» فتح لي مسرح الدمى هذا العالم الكبير الذي دخلت من خلاله إلى التأليف والكتابة والرسم للأطفال، وعملت على تأليف الكتب المصورة وتقديم العروض في المدارس، فأدركن أن الأطفال عندما يصطفون أمامك فإنهم عادة يطفئون أدمغتهم ويعتقدون بأنك مملاً، لكن بمجرّد ما أن تضع رأس الدبّ وتغني وتبدأ في الصراخ وتتفاعل معهم ستراهم يتراقصون أمامك وهنا أكون قد امتلكت اهتمامهم».

وتابع»: من الجيّد أن يتم توظيف مواقع التواصل الاجتماعي لتقديم الأعمال المحببة للأطفال، وأظن أن هناك فرق كبير بين طفل ينظر لشيء عبر الشاشة وآخرين ينظرون لك بشكل مباشر، فبالنسبة لهم لا يجدون هذه المتعة الكبيرة التي يجدوها في المسرح، لهذا يبقى الواقع أجمل وأكثر أهمية للارتقاء بمعارفهم وخبراتهم وذكائهم».وأكد شيري أن الأطفال ينتبهون بحواسهم كلها للموضوع الذي يقدّم لهم، واللغة ليست عائقاً، موضحاً أن الصغار يلفت انتباههم لغة الجسد والحركة والتعبير لأن ذلك ما يفتح أمامهم أفق التخيل والدخول إلى عوالم مدهشة وجديدة.

تعرضها روايات في أبوظبي للكتاب

نجوى بن شتوان تستل حكاية مهاجرة من قلب إيطاليا في روما تيرمني

•• الشارقة-الفجر:

ترحل الروائية الليبية نجوى بن شتوان بالقارئ العربيّ إلى إيطاليا في روايتها الجديدة (روما تيرمني)، الصادرة عن «روايات»، إحدى شركات مجموعة كلمات، لتحكي قصة المُهاجرة «ناتاشا» التي تعمل في منزل لعجائز إيطاليات ثلاث، يعشن في ثراء الرأسمالية التي وهبتهن حياةً رخيّةً في الظاهر، يتسلّطن بها على بقيّة شعوب الأرض، لكن لم ينل أبناءهن منها شيئًا، وكأن الأبناء في هجرة داخلية موازية.

الرواية تصافح القراء بطبعتها الأولى في الدورة الثلاثين من معرض أبوظبي الدولي للكتاب الذي يقام حتى 29 مايو الجاري، وتتساءل فيها «ناتاشا»: «ما حاجتي للنجوم، أنا حاجتي بالمال فقط، غادرت بلدي من أجله ومن أجله سأعمل تحت أي سماء»، لترد عليها إحدى العجائز الثلاث «ليست لإيطاليا قدرة عليكم أنتم المهاجرون، تغزونها من كل مكان وتسدون فرص العمل في وجوه شبابنا».

تستهل الكاتبة عملها بمقولة لكارل ماركس: «الرأسمالية ستقطع الشجرة إذا لم تستطع بيع ظلها»، وبهذه العبارة تمهد لأجواء عملها الذي يمتد على مدى 181 صفحة، لتقدم لنا بن شتوان رواية تنظر إلى الغرب المعاصر بعين المهاجر الجديد، وهي نظرة لا تخلو من هجاء الرأسمالية الغربية، التي تفتقر إلى المنظور الإنساني للحياة ولحركة البشر وتنقلاتهم القسرية على الخريطة.

من أجواء العمل، تقول ناتاشا في منولوج تتأمل عبره ما يحدث من حولها: «إن موت عجوز هنا حدث سيء للغاية، ليس فقط للأبناء والأحفاد الذين يعتاشون على تقاعدهن، بل للمهاجرات مثلي بالدرجة الأولى. كلما رحل مسن توقفت حياة امرأة مهاجرة جاءت إلى هنا بحثاً عن الحياة».

إنها رواية عن حياة المهجَر المعاصرة، وعن التنازلات التي يضطر لها الإنسان، في عصر تصبح فيه الضحيّة هي المُلامة دومًا، لا لذنب اقترفته، بل لهُويّتها ومن تكون. الرواية لا تحكي عن بطلتها فحسب، بل تصوّر لنا مساحة من عالم اليوم الحاضر بخريطته البشرية دائمة التحوّل والسيلان، لا تلك الجغرافيّة بألوانها الثابتة، فالهجرة فعلٌ لا ينقطع، ويبدأ فعليًّا ساعة الوصول إلى المهجَر، أكانَ بلدًا أو مجرّد فكرة.

الصغار يكتشفون أعماق المحيطات في الشارقة القرائي للطفل

••الشارقة-الفجر:

تحت مياه المحيطات، توجد طبقات كثيرة، وكلما تعمقت فيها تصبح أكثر ظلاماً، بسبب ابتعاد أشعة الشمس عنها، ولكن في مهرجان الشارقة القرائي للطفل، المقام حاليا في مركز اكسبو الشارقة، أصبح بإمكان الزوار الصغار الغوص تحت مياه المحيطات والتعرف على طبقاتها واكتشافها، وذلك خلال ورشة «طبقات المحيط» التي جمعت العلم بالفن لتمنح الأطفال مساحة واسعة لاكتشاف قدراتهم وطاقاتهم.

زيت وصابون وشراب نباتي وماء ملون، بالإضافة إلى جرة زجاجية، ذلك كل ما يحتاجه الأطفال في هذه الورشة، وتفتح فيها الأبواب أمام الأطفال من عمر العاشرة فما فوق.

في ورشة «طبقات المحيط» يتوجب على الأطفال سكب المواد فوق بعضها البعض بناء على كثافتها، بدءاً من الشراب النباتي ومروراً بالصابون والماء والزيت، لتتكون لديهم مجموعة من الطبقات، التي تمثل أعماق المحيطات ليقوموا بتزيين علبهم الزجاجية بأصداف تنتمي إلى بحار مختلفة حول العالم.

تفاعل لافت أبداه الأطفال الذين تحلقوا حول الطاولات، مع فكرة طبقات المحيط، حيث تعرفوا من خلالها على أسماء هذه الطبقات، وأصبحوا أكثر قدرة على تخيلها والإقتراب منها، ليحوزوا في نهاية المطاف على عمل فني، يتمثل في جرة تتعدد فيها الطبقات الملونة.

سارة مزهر تشير إلى أن الورشة تجمع بين العلوم والفن.

وتقول:

«من خلال خبرتي أدرك بأن الأطفال يميلون إلى اكتشاف الأشياء عبر التجربة»، وتؤكد أن ذلك يساعدهم على فهم الأشياء، ويمكنهم من تخيلها، ويرسخ المعلومة في عقولهم.

أعطى كل شيء أحبه حقه

خالد الصاوي: اقتنعت أننى ممثل جيد عندما أتممت عامي الخمسين

قال النجم خالد الصاوى، أثناء استضافته فى برنامج (معكم) الذى تقدمه الإعلامية منى الشاذلى ويذاع على قناة CBC: "كان لى العديد من الاتجاهات فى الفن، وعمومًا فى الفن أو فى الحياة كنت أعطى كل شيء أحبه حقه، من الممكن لم أكن بالقدر الكافى من الذكاء فى بعض الأشياء فمثلاً كنت أحب الموسيقى وحلمت بالغناء وتعلمت العزف على العود، وبعد حلم ثلاثين عامًا ظهرت فى نهاية حلقة برنامج محمود سعد وبعدما شاهدت نفسي قلت هذا الشيء السيء لم أكرره مرة أخرى.

وأضاف النجم خالد الصاوى، كنت أرى نفسى فى المقام الأول شاعرا ثم مؤلفا مسرحيا ووضعت نفسي مثل ما كان يطلق على شكسبير شاعر مسرحى، وبدأت عملية الإخراج عندما رأيت أن هذا ليس كافيًا، ودمجت كل ذلك فى أكثر من مسرحية وفى تلك الفترة لم أرَ نفسي ممثلاً، وكان لدى مشروع تكوين فرقة وبالفعل قمت بتكوينها وأخرجت فيلم حصل على المركز الثالث فى نفس المهرجان الذى حصل فيلم العاصفة فيه على المركز الأول وكان من بطولة خالد صالح وهو "الحب مسرحية من ثلاث فصول".

وتابع النجم خالد الصاوى، فى النقلة الثورية أعددت تشكيل نفسي وإلى ذلك الوقت كنت متعدد المواهب وأقتنعت أننى ممثل وأنا أتم عامى الخمسين، ولو عاد بى الزمن لركزت فى التمثيل وأحافظ على الباقى كهواية، ومقتنع تمامًا أن الممثل لابد أن يحتفظ بالطفل الذى داخله فلو فقده لم يستطع التمثيل.

وقال النجم خالد الصاوى: أشارك في فيلمين هذا الموسم هو أحمد نوتردام، وأشارك أيضًا فى فيلم "للإيجار"، ومن خلال البرنامج أوجه اعتذارًا لمنتج الفيلم بعدما تكلمت عنه بعدم التزامه بالاتفاقات ولكنه وفى بجميع التزاماته لذلك وجب الاعتذار.

وعن المنشور الذى كتبه عقب وفاة زوجه الفنان الراحل خالد صالح، دكتورة هالة قال النجم خالد الصاوى، حزنت بخبر وفاة دكتورة هالة فأنا أعرفها منذ زمن عندما كنت فى الجامعة وكنا شلة مركزية لا نفترق، وهى كانت بمثابة أختى وكانت تحضر عروضى المسرحية لتدعمنى وبالرغم من أنها تصغرنى بعام تقريبًا إلا أننى لم أشعر يومًا أنها الصغيرة بالعكس كانت أم الشلة العاقلة الحنينة والجدعة، وأدعو الله أن يجمعها بخالد على خير.

يذكر أن النجم خالد الصاوى شارك فى الموسم الرمضانى فى مسلسل "اللى مالوش كبير"، تأليف عمرو محمود ياسين، إخراج مصطفى فكرى، إنتاج شركة سينرجى، بطولة ياسمين عبد العزيز، أحمد العوضى، أحمد سعيد عبد الغنى، دنيا عبد العزيز، محمود حافظ، إيمان السيد، بدرية طلبة، عايدة رياض، فتوح أحمد، أحمد الرافعى، أحمد عبد الله محمود، محمود ياسين "جونيور" وهدى الإتربى، وتدور أحداثه فى إطار اجتماعى أكشن.

كما شارك فى مسلسل "القاهرة كابول" من تأليف عبدالرحيم كمال، إخراج حسام علي، بطولة طارق لطفي، فتحى عبدالوهاب، حنان مطاوع، نبيل الحلفاوي، شيرين، كريم سرور، نور محمود، رشدى الشامي، أحلام الجريتلي.

عمر الشناوي: قدمت شخصية حقيقية في (الاختيار 2)

قال الفنان الشاب عمر الشناوي إن شخصية الضابط عبدالله التي قدمها في مسلسل "الاختيار 2" هي شخصية حقيقية لضابط موجود بالفعل على أرض الواقع لكن تم تغيير اسمه لأسباب أمنية من بينها المحافظة على سلامته الشخصية فهو من الشخصيات التي لا تزال على قيد الحياة.

وأكد الشناوي، أنه التقى البطل الحقيقي صاحب الشخصية قبل التصوير وتناقش معه في كثير من التفاصيل مما ساعده كثيراً قبل تصوير دوره، موضحا أن الضابط الحقيقي تابع مشاهده في العمل وأبدى إعجابه بالدور.

ولفت إلى أن طبيعة شخصية الضابط عبدالله لم يكن بها تفاصيل بالجانب الإنساني بحكم طبيعة الأحداث ودوره حيث ظهر وهو يقوم بالمشاركة في تنفيذ 4 عمليات كبيرة، مؤكداً أن من قام بترشيحه للعمل هو المخرج بيتر ميمي الذي تحدث معه عن الدور بالفعل هاتفيا قبل أن يطلع على السيناريو ويتحمس لتقديمه فور معرفته بتفاصيله.

وأبدى الشناوي سعادته بردود الفعل على "الاختيار 2" الذي يقدم أحداثاً حقيقية ووقائع لم نكن نعلم كثيراً من تفاصيلها، مؤكداً ضرورة الاهتمام بهذه النوعية من الاعمال خلال الفترة المقبلة.

وحول مشاريعه السينمائية الجديدة، أكد أنه انتهى من فيلم "الهجام" مع أحمد عبدالله محمود ونهى عابدين، لكن موعد عرضه لم يتحدد بعد بعدما جرى تأجيل عرضه عدة مرات بسبب أزمة جائحة كورونا، مشيراً إلى أن الفيلم ينتمي لنوعية أفلام الغموض والأكشن.

وأكد أن ظروف جائحة كورونا تسببت بتراجع الانتاجات السينمائية بشكل عام، لافتا إلى أنه في الوقت الحالي لديه مشروع سينمائي جديد لكن لم يتعاقد عليه بشكل رسمي ومن ثم لا يستطيع الحديث عن تفاصيله.

آسر ياسين ينضم إلى أسرة فيلم (200 جنيه)

انضم الفنان آسر ياسين لأسرة فيلم (200 جنيه)، ليتولى بطولته مع عدد آخر من النجوم. ومن المقرر أن يبدأ تصوير دوره خلال الأيام المقبلة، وخاصة أن هناك بعض أبطال الفيلم الآخرين أوشكوا على الانتهاء من تصوير أدوارهم مثل هاني رمزي.

والفيلم يعتمد على البطولة الجماعية، حيث يتولى بطولته: إسعاد يونس وهاني رمزي ونيللي كريم وخالد الصاوي وعمرو عبدالجليل وأحمد رزق ومحمد فراج.

وتدور أحداث الفيلم في إطار اجتماعي حول (200 جنيه) تنتقل من شخص إلى آخر، من مختلف الطبقات الاجتماعية وأماكن المعيشة، لكن تربطهم هذه العملة الورقية، فيما يتنقل العمل بين مجموعة قصص مختلفة.

أنجيلا بشارة: لست مع التمثيل حالياً

نفت أنجيلا بشارة، الزوجة السابقة للفنان وائل كفوري، تعاقدها على عمل تمثيلي تخوض من خلاله تجربة التمثيل للمرة الأولى.

وقالت بشارة إن (هذا الخبر مجرد إشاعة، وإن لا مشاريع عرضت عليها في الفترة الأخيرة، وفي الأساس هي لا تفكر بخوض تجربة التمثيل حالياً).

وعما إذا كانت تقصد أنها يمكن أن تدخل المجال الفني كممثلة خلال الفترة المقبلة، أوضحت (حالياً لست مع الفكرة، ولكن لا أحد يعرف ماذا يمكن ان يستجد مستقبلاً).

يشار إلى أن بشارة، كانت قد أعلنت أنها تحب التمثيل، ولكن هدفها الأول والوحيد في المرحلة الحالية، هو التركيز على ابنتيها ميشال وميلان والاهتمام بهما وبمصلحتهما، وأنه عرض عليها في الفترة السابقة، عروض تمثيلية وعروض إعلانات وتقديم البرامج، ولكنها رفضْتها جميعاً، ولكنها لم تقفل على موضوع التمثيل نهائياً، معتبرة أنه ليس الوقت المناسب للإقدام على خطوة مماثلة.

منوعات الفجر

طنين الأذن يشير إلى أمراض خطيرة

أعلن الدكتور ألكسندر يفدوكيموف، أخصائي طب الأعصاب الروسي، أن طنين الأذن والصفير والضوضاء، قد تشير إلى أمراض خطيرة.

ويشير الأخصائي، إلى أن السبب الأكثر انتشارا لظهور هذه الأعراض تكون عادة أمراض الأنف والأذن والحنجرة.

ويقول، "وقد يكون نتيجة التهابات، وإصابة العصب السمعي أو مراكز السمع في قشرة الدماغ بسبب أورام مختلفة". ويضيف، الأسباب الأخرى لظهور الطنين في الأذن مرتبطة بالتهاب أو خلل في المفصل الصدغي-الفكي، أو أمراض الأوعية الدموية، أو مشكلات في العمود الفقري العنقي. ويقول، "هناك سبب آخر لظهور الطنين في الأذن، وهو تناول أدوية معينة. فإذا كان الشخص يتناول الأدوية لفترة طويلة ويظهر عنده صفير أو ضوضاء في الأذن فعليه استشارة الطبيب المعالج". ويؤكد الأخصائي، على أن مرض السكري يمكن أن يكون سببا لظهور طنين الأذن. لذلك، في هذه الحالة، يجب قبل كل شيء قياس مستوى ضغط الدم، لأن الطنين يمكن أن يظهر كما في حالة ارتفاع مستوى ضغط الدم، كذلك في حالة انخفاضه أيضا.

قرأت لك

فوائد البروكلي

يعتبر البروكلى معينا لا ينضب من الفيتامينات والعناصر الغذائية المهمة لصحة الانسان إلا أن آلية حمايته للشرايين لم تكن معلوم تفاصيلها حتى الآن الى أن توصل فريق من العلماء البريطانيين إلى تفسير وكشف النقاب عن هذه الألية.

فقد توصل فريق من العلماء بالكلية الملكية إلى دلائل علمية جديدة تشير إلى أحتواء البروكلى وعدد من الخضراوات الورقية على مركبات كيميائية تعمل على تعزيز ورفع كفاءة الآليات الدفاعية الطبيعية فى الجسم لحماية الشرايين ووقايتها من الجلطات المسببة للازمات القلبية.

وكشفت الأبحاث الاولية التى أجريت على فئران التجارب أن المركب الكيميائى الطبيعى "سولفورافين" المتواجد فى البروكلى لديه القدرة على إثارة وتعزيز عمل البروتينات الواقية والمدافعة عن الشرايين لوقايتها من الاصابة بالجلطات الخطيرة .

تأتى هذه الدراسة لتفسر بالدليل القاطع فوائد الخضراوات خاصة البوركلى لصحة الانسان ولتدعم الصيحات المطالبة بضرورة زيادة الاستهلاك من الخضراوات المفيدة لصحة القلب.

سؤال وجواب

- **ما هو البرق الخُلّب ؟**

لا يبدوا البرق الخلب على شكل خط متعرج يخترق السماء كالبراق العادي إنه ومضه مفاجئة تعم الفضاء لايختلف في تكوينه عن البرق العادي إنه بكل بساطة برق نراه يخترق الغيوم البرق الخلب غير مصحوب بمطر

- **ما وزن الهواء ؟**

يرتفع الهواء فوق قامتنا مائة ميل تقريبا وعلى الرغم من كونه يبدو لنا عديم الوزن فإنه يضغط على الأرض ككل الأجسام الصلبة إنه بوزن 10طن طول على كل ياردة مربعة من الأرض

- **لماذا تبدو لنا السماء زرقاء اللون ؟**

اثناء النهار يتسلل ضوء الشمس ليصل الى عيوننا لا تتحرك الشمس جميعها بخط مستقيم الون الأبيض هو في الحقيقة جميع الألوان (الوان قوس قزح) ممتزجة ينتشر اللون الأزرق في كافة أرجاء الفضاء ليصل الينا من مختلف زوايا الكون ولهذا تبدو لنا السماء زرقاء.

لاعبو رياضة التجديف يشاركون في مهرجان فونتانكا للتزلج على الجليد في سان بطرسبرج، روسيا. (رويترز)

حيلة بريئة لتقليل كمية تناول الحلويات

أعلنت الدكتورة يلينا سولوماتينا، خبيرة التغذية الروسية، أنه لا ينبغي على محبي الحلويات التخلي تماما عن تناولها. لأن هناك حلويات قد تكون مفيدة للجسم.

وأوضحت الخبيرة في حديث لراديو "سبوتنيك" كيف يمكن تناول أطعمة تحتوي على كمية أقل من السكر، والحصول على أقصى درجات المتعة. مشيرة إلى أن الحلويات ذات مصدر طبيعي مثل المربيات وغيرها، تحتوي على ألياف غذائية تساعد على إبطاء امتصاص السكر.

وتقول، "تحتوي المنتجات الطبيعية على ألياف غذائية، وهذه تبطئ عملية امتصاص السكر، وبالتالي يقل إفراز الأنسولين، المسؤول عن تراكم الدهون".

ولكنها في نفس الوقت تحذر من استخدام سكر الفركتوز بدلا من السكر الاعتيادي عند عمل المربى والحلويات الأخرى في المنزل، وكذلك من الإفراط في تناول الفواكه والثمار.

وتقول، " يجب عدم الإفراط بتناول الفواكه والثمار كوجبة خفيفة، لأنها تحتوي على سكر طبيعي".

وأوضحت الخبيرة، كيف يمكن تحديد وتقليل تناول الحلويات دون الشعور بالانزعاج.

وتقول، "يجب إبقاء قطعة الحلوى في الفم أطول فترة ممكنة، على سبيل المثال قطعة شوكولاتة، لكي تلامس هذه الحلوى مستقبلات التذوق فترة طويلة. لأن معدة الإنسان خالية من المستقبلات، لذلك كلما طالت مدة بقاء شيء ما في الفم، زاد تهييج المستقبلات، وبالتالي زيادة الشعور بالمتعة والسعادة ".

وتضيف، لقد أظهرت التجارب، أن الأشخاص الذين يتناولون بسرعة المواد المحتوية على السكر، يأكلون كمية كبيرة منها مقارنة بالذين يتناولونها ببطء. كما أن تناول كمية كبيرة من السوائل يخلق شعورا بأن الشخص تناول كمية كبيرة من الحلوى، مما تناوله في الواقع.

وتقول "عندما يشرب الشخص الماء بعد تناول قطعة شوكولاتة صغيرة، يشعر بأنه تناول كمية أكبر من الشوكولاتة".

مساحة للتلوين

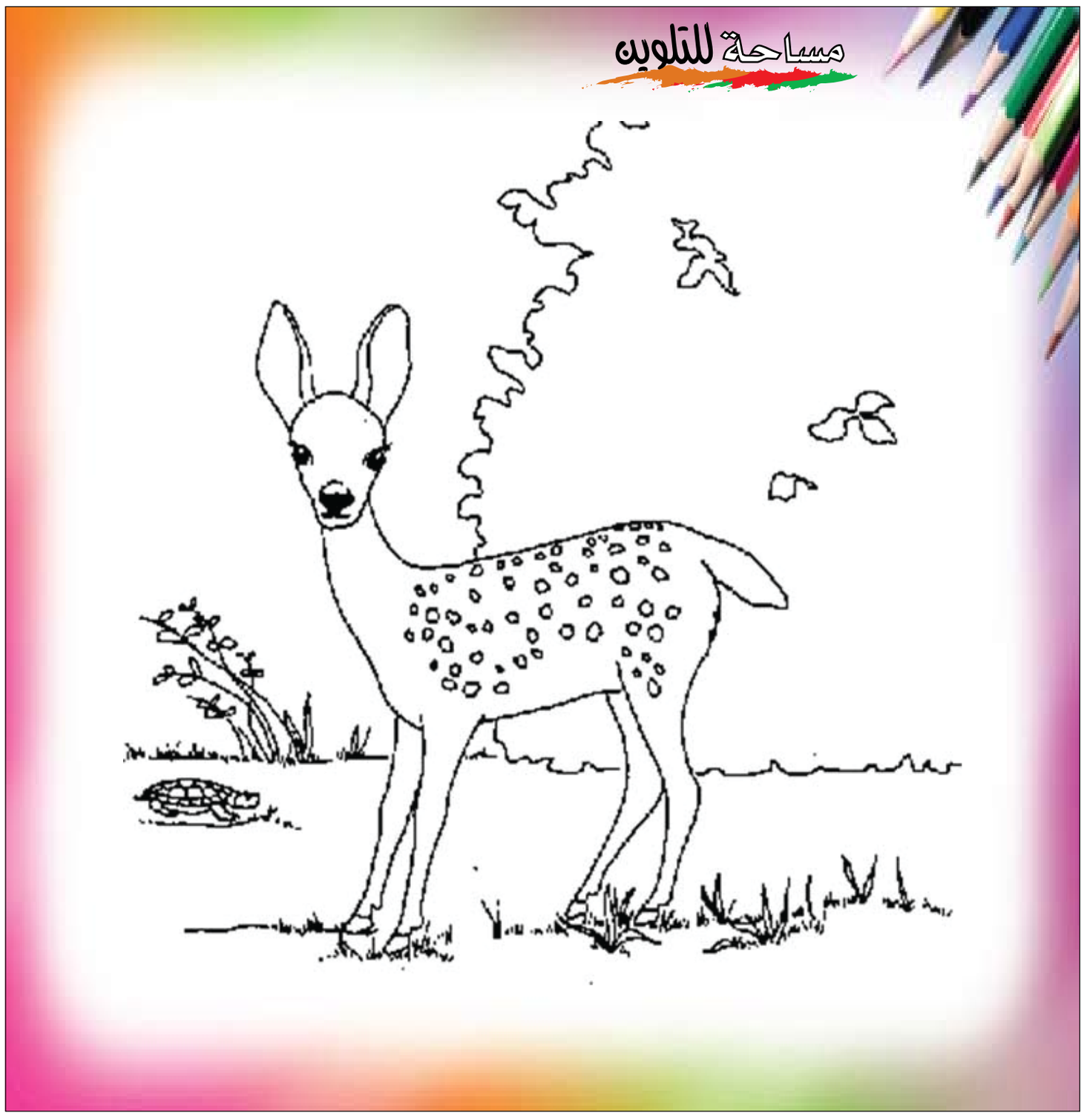

هل تعلم؟

- هل تعلم أن الطفل الطبيعي يبدأ في تركيز عينيه على الأشياء المتحركة وتحريك أطرافه في الأسبوع السادس من العمر ، وفي الفترة ذاتها يستجيب للأصوات المفاجئة
- هل تعلم أن صداع الشقيقة يصيب الأطفال أيضا ولكن بنسب أقل مما يصيب الكبار
- هل تعلم أن الجسم البشري يتكون من 206 قطعة عظم
- هل تعلم أن الزرافة لطول رقبتها فهي لا تنام في اليوم الواحد إلا تسع دقائق و ليست على مرة واحدة إنما على ثلاث مراحل كل مرة ثلاث دقائق
- هل تعلم أن شرايين الجسم البشري يبلغ طولها 600000 كم
- هل تعلم أن الحوت يستطيع البقاء ساعة تحت المياه بدون تنفس
- هل تعلم أن الحوت الأزرق هو أكبر حيوان على الكرة الأرضية
- هل تعلم أن الحيتان الزرقاء تستطيع التخاطب بواسطة غنائها على مسافة850 كم
- هل تعلم أن نافورة الماء التي تدفع من رأس الحوت فوق جمجمته يصل إرتفاعها أحيانا إلى 9 أمتار
- هل تعلم أن وزن الفيل يصل إلى 5 أطنان ومع ذلك تصل سرعته إلى 40 كم / الساعة
- هل تعلم أن المشوار الذي يقطعه الدم في مجراه كل يوم يبلغ 168 مليون ميل

قصة الطيور الملونة

غضب الطبيعة على الغابة الجميلة لان الاشجاركانت ترفض ان يقف عليها الغراب والطيور ترفض ان تصادق الغراب حتى النهر رفض ان يشرب منه الغراب فبكى الغراب كثيرا وقال ما ذنبي ان يكون لوني اسود وشكلي ليس جميلا ما ذنبي وبكى كثيرا وعاش حزينا وحيدا لكن احدا لم يعره اي اهتمام.. دعت امه ان يصبح الجميع مثله بلون اسود حتي يشفيه الله مما هو فيه من حزن وفي الصباح استيقظت الطيور لتجد نفسها فقدت الوانها الجميلة واصبحت سوداء فقط ووجدت الاشجار نفسها عاجزة عن الحركة وتجمدت واصبحت كالحجارة توقف مياه النهر عن الجريان وصارت مثل الزجاج فاندهش الجميع وصرخت احدى الاشجار وقالت ماذا حدث فقالت العجوز انه غضب الطبيعة لقد اغضبتموها والان لقد صارت جميع الطيور سوداء والمياه مثل الزجاج لا يستطيع احد ان يشربها ولا تستطيع الاشجار ان ترفض من يقف عليها فاحس الجميع بندمهم وقالوا صحيح كنا نعرف الغراب بلونه فكان مميزا وعصفور الكناري لونه اخضر وطائر الحناء بطوقه والحمام اصبح كله اسود فاين المطوقة والرمادية الحنون والعصافير كلها اختلطت ..كم نحن اسفون ليت النهر يجري فنحن عطشى سنموت كم نحن اسفون ،ولا نستطيع الحركة فمن سيحرك الهواء ياليتنا ما اغضبنا الطبيعة وبات كل شئ يبكي ندما فمسحت دموعهم قلب الطبيعة وقالت لقد سامحتكم لقد سامحتكم ومنذ ذلك الوقت والجميع اصدقاء حتى الغراب .