منوعات الفجر

الأربعاء 16 سبتمبر 2020 م - العـدد 13038

Wednesday 16 September 2020 - Issue No 13038

ص 22

الزراعة والسلامة الغذائية تؤكد التزامها بتقديم خدمات متكاملة لتطوير مزارع النخيل وتحسين جودة الإنتاج

ص 35

عائشة بن أحمد:

أسعى للتواجد في السينما بأعمال جيدة ومختلفة

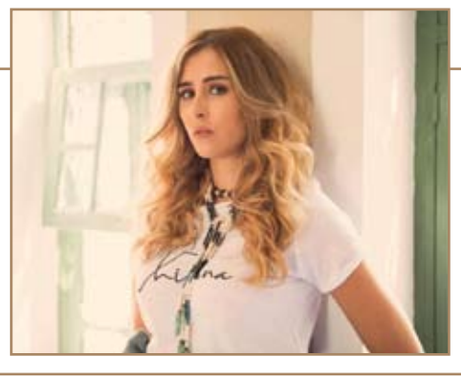

ص 23

الجوافة .. تعزز صحة جهاز المناعة وتحافظ عليه

المراسلات: ص.ب :505

email:munawaat@alfajrnews.ae

الكركم يساهم بفاعلية في محاربة آلام المفاصل

وجدت دراسة جديدة، نشرت في مجلة طبية، أن الكركم قد يكون مسكناً فعالاً لآلام المفاصل، وخاصة مفاصل الركبتين.

يستخدم الكركم على نطاق واسع كنكهة في الطبخ في جنوب آسيا والشرق الأوسط، وقد استخدم كدواء شرقي تقليدي لعدة قرون.

ولكن في السنوات الأخيرة فقط بدأ العلم الحديث يأخذ التوابل على محمل الجد كدواء.

يستخلص الكركم من الجذر المجفف لنبات يسمى كركم لونجا، تمت تجربته في السنوات الأخيرة كعلاج لأمراض الرئة ومرض الزهايمر وأمراض القلب والاكتئاب.

وتشير الدلائل المتزايدة إلى أن للكركم تأثير على بعض أنواع السرطان، ويُعتقد أنه يوقف انقسام الخلايا السرطانية وانتشارها.

الكركمين، المكون النشط في الكركم، هو مادة البوليفينول التي لها خصائص كبيرة كمضاد للأكسدة ومضادة للالتهابات ومطهر.

خلال الدراسة، قام الخبراء في جامعة تسمانيا بأستراليا بدراسة 70 مريضاً يعانون من التهاب مفاصل الركبة المصحوب بأعراض وتورم داخل مفصل الركبة، وتم إعطاؤهم إما كبسولتين من الكركم يومياً أو دواء وهمي لمدة 12 أسبوعاً.

ووجدت النتائج التي نُشرت في دورية "آنالز أوف إنتيرنا ميديسن"، أن المرضى الذين تناولوا مكملات الكركم أبلغوا عن ألم أقل من أولئك الذين تناولوا الدواء الوهمي. لم تكشف عمليات المسح عن أي اختلافات في السمات الهيكلية لمفصل الركبة، مما يشير إلى أن تأثير الكركم اعتمد على تخفيف الآلام، ولم يعالج مشاكل الركبتين.

ما أسباب حرقان العين؟

قالت الرابطة الألمانية لأطباء العيون إن حرقان العين له أسباب عدة، منها ما هو بسيط ومنها ما هو خطير.

وأوضحت الرابطة أن الأسباب البسيطة لحرقان العين تتمثل في دخول مادة في العين مثل الشامبو أثناء الاستحمام أو الماء المحتوي على الكلور أثناء الاستحمام في حمام السباحة أو إجهاد العين الناجم عن العمل لساعات طويلة أمام شاشة الحاسوب أو ارتداء العدسات اللاصقة. أما الأسباب الخطيرة فتتمثل في عدوى بكتيرية أو فيروسية، وذلك إذا كان الحرقان مصحوبا بإفرازات صفراء اللون.

وقد يرجع الحرقان إلى تعاطي أدوية تتسبب في تراجع إفراز السائل الدمعي، ومن ثم جفاف العين والشعور بحرقان بها مثل الأدوية الخافضة لضغط الدم المرتفع والمسكنات.

كما قد يشير حرقان العين إلى الإصابة بالتهاب ملتحمة العين أو التهاب القرنية.

وبالإضافة إلى ذلك، قد يرجع الحرقان إلى الإصابة بأمراض أخرى مثل الروماتيزم والسكري وأمراض الغدة الدرقية؛ حيث تتسبب هذه الأمراض في اضطراب ترطيب العين.

أنباء رائعة بشأن لقاح أكسفورد

أعلن ممثل لشركة أسترازينيكا في البرازيل، استئناف التجارب السريرية للقاحها المضاد لفيروس كورونا، الذي تطوره الشركة بالتعاون مع جامعة أوكسفورد، بعد حصول هيئة تنظيم الشؤون الصحية في البلاد على تأكيد باستئناف نظيرتها البريطانية للتجارب.

وقالت جامعة ساو باولو الاتحادية، التي تجري التجارب، في بيان إنها أعطت اللقاح إلى 4600 من أصل 5000 متطوع في البرازيل دون أن يبلغ أي منهم عن أي مشكلات صحية خطيرة.

وشارك في التجارب متطوعون من ساو باولو وريو دي جانيرو وسلفادور في ولاية باهيا الشمالية الشرقية.

وكانت أسترازينيكا أوقفت التجارب العالمية مؤقتا الأسبوع الماضي بعد مرض غامض لأحد المشاركين في بريطانيا.

وتعاني البرازيل من ثالث أسوأ انتشار لفيروس كورونا بعد الولايات المتحدة والهند، وصارت أرضا جاذبة لاختبار لقاحات مضادة لمرض كوفيد19- تطورها بريطانيا والصين وروسيا.

وسائل التواصل الاجتماعي تسبب اضطرابات الأكل بين المراهقين!

دراسة جديدة تؤكد مخاطر الاستخدام غير الآمن لوسائل التواصل الاجتماعي، إذ ربطت بين الاستخدام المتزايد لها من جانب المراهقين وإصابتهم باضطرابات في سلوكيات تناولهم للطعام .. فكيف يحدث ذلك؟

ذكرت دراسة أمريكية أن احتمالات تفويت الوجبات والإصابة باضطرابات تغذية أخرى تزيد لدى المراهقين الذين يستخدمون وسائل التواصل الاجتماعي. وشملت الدراسة 996 مراهقا بالصف السابع والثامن يصل متوسط عمرهم إلى 13 عاما، حيث وجهت لهم أسئلة حول استخدامهم وسائل التواصل الاجتماعي مثل فيسبوك وإنستغرام وسناب شات وتمبلر، بالإضافة إلى السؤال عن سلوكيات تناول الطعام لديهم وحجم قلقهم بشأن وزنهم وشكلهم ونوبات الشراهة أو تفويت بعض الوجبات لديهم وإن كانوا يمارسون تمارين رياضية قاسية أم لا.

وتوصلت الدراسة، التي نشرت في الدورية الدولية لاضطرابات التغذية، إلى أن من بين المشاركين في الدراسة كان لدى نحو 75 بالمئة من الفتيات و70 بالمئة من الفتيان حساب واحد على الأقل على موقع للتواصل الاجتماعي.

أما فيما يتعلق بسلوكيات تناول الطعام، ذكرت 52 بالمئة من الفتيات أنهن عانين من اضطراب واحد على الأقل في تناولهن للطعام مقابل نسبة بلغت 45 بالمئة لدى الفتيان.

وزادت احتمالات اتباع سلوكيات تغذية مضطربة واحتمالات تكرار تلك السلوكيات بتزايد حسابات التواصل الاجتماعي، مقارنة بالمراهقين الذين لم يكن لديهم أي حسابات على هذه المواقع.

وقال المشرف على الدراسة، الباحث بجامعة فلندرز الأسترالية سيمون ويلكش: "لدينا اعتقاد أن استخدام مواقع التواصل الاجتماعي يشجع صغار السن على مقارنة أنفسهم بأقرانهم وبالآخرين، خاصة فيما يتعلق بالمظهر في سن يكون فيه المراهقون سريعي التأثر بأقرانهم".

إلا أن الدراسة لم تكن مصممة في الأساس لتثبت أن استخدام وسائل التواصل الاجتماعي يساهم بشكل مباشر في مشكلات بشأن نظرة المراهقين لأنفسهم أو اضطرابات التغذية.

وينصح الأستاذ بقسم طب المراهقين والشبان في جامعة كاليفورنيا الأمريكية، الدكتور جيسون ناجاتا، الآباء الذين يعتقدون أن أبناءهم يعانون من مشكلات في رؤيتهم لأنفسهم وفي سلوكهم المتعلق بالطعام بطلب المساعدة من المتخصصين. كما أضاف أن على الوالدين محاولة إبقاء خطوط التواصل مع أبنائهم مفتوحة بشأن الاستخدام الآمن لوسائل التواصل الاجتماعي.

نقص الانتباه لدى المراهقين

هل تعلم أن الكثير من العطور ومواد التجميل ربما تكون سبباً لعدم القدرة على التركيز؟ هذا ما أثبتته دراسة أمريكية مؤخراً، ما يعني أن علينا الانتباه إلى وجود مواد معينة في ما يستهلكه الأطفال والمراهقين من منتجات.

يستهلك المراهقون بطبيعة الحال الكثير من مواد التجميل والعطور ومنتجات العناية بالنظافة الشخصية بشكل يومي دون الانتباه إلى أن هذه المنتجات ربما تكون سبباً لما يعاني منه بعضهم من مشاكل تتعلق بالتركيز، والمعروفة طبياً باسم اضطراب نقص الانتباه وفرط الحركة (ADHD).

وتوصل باحثون في كلية الطب في جامعة هارفارد الأمريكية إلى وجود علاقة بين أعراض نقص الانتباه والنشاط المفرط، وبين استهلاك المنتجات التي تحتوي على مواد معطلة لعمل الغدد الصماء في الجسم، وفقاً لورقة بحثية نشرت مؤخراً على موقع (جاما) العلمي.

والغدد الصماء هي المسؤولة عن إفراز الهرمونات التي تلعب دوراً أساسياً في عمليات النمو والتكاثر وتنظيم وظائف الجهاز العضلي.

وفي مقدمة هذه المواد مادة الفثالات، المستخدمة عادة في صناعة المنتجات البلاستيكية بهدف زيادة مرونتها وشفافيتها وتحملها وإطالة عمرها.

ويوضح فريق البحث الأمريكي أن هذه المواد الكيميائية، وعلى رأسها الفثالات، تعمل كهرمونات صناعية تؤثر على عمل الهرمونات الطبيعية التي يفرزها الجسم، ومن ضمنها هرمون الذكورة (تستوستيرون) الموجود بكميات مختلفة لدى جميع البشر.

وتنبه الدراسة إلى أن المواد المعطلة لعمل الغدد الصماء يتم استخدامها حالياً في صناعة الكثير من المنتجات، ما يؤدى إلى التعرض لتلك المواد على نطاق واسع، وفقاً لموقع صحيفة ديلي ميل البريطانية.

وتوصل الباحثون إلى أن التعرض لبعض تلك المواد خلال فترة المراهقة يمكن ربطه بالإصابة باضطراب نقص الانتباه وفرط الحركة، إلا أن هذا الرابط ظهر بشكل أقوى لدى الذكور بالمقارنة مع الإناث.

وتم التوصل للنتائج بسحب عينات بول من 205 مراهق ومراهقة بغرض الكشف عن نسبة المواد الكيميائية في أجسادهم، وفقاً لموقع "ميد بيج توداي" الطبي. كما اعتمد فريق البحث على استطلاع تم إجراؤه للتعرف على سلوكيات المراهقين، شارك فيه كل من أولياء الأمور والمدرسين أيضاً. وبمقارنة نتائج التحليل والاستطلاع، تمكن فريق البحث من تحديد المراهقين الذين يعانون من مشاكل سلوكية. وبالرغم من أن التعرض لمادة الفثالات تحديداً أثناء الطفولة والمراهقة يرتبط بقوة بظهور أعراض نقص الانتباه وفرط الحركة، يؤدي التعرض بشكل متزايد لغيرها من المواد المعطلة لعمل الغدد الصماء لازدياد نسبة ظهور مشاكل سلوكية.

ويرجح العلماء أن السبب وراء العلاقة بين مشاكل ضعف الانتباه وفرط الحركة من جانب والتعرض للمواد الكيميائية من جانب آخر ربما يكون ناتجاً عن طبيعة فترة المراهقة باعتبارها المرحلة الأهم في نمو وتطور المخ. كما أنها الفترة التي يكون فيها المراهقون أكثر تعرضاً وتأثراً بالمواد المعطلة لعمل الغدد الصماء.

أفكار لأزياء تبقيك شابة بعد سن الخمسين

ترغب الكثير من النساء بالحفاظ على شبابهن حتى بعد تجاوز الخمسين من العمر، ويلجأن إلى مساحيق التجميل واختيار ملابس مناسبة لتحقيق هذا الهدف. وفيما يلي مجموعة من الأفكار لملابس تبقيك شابة بعد سن الخمسين، بحسب صحيفة ديلي ميل البريطانية:

الأكمام الطويلة المنفوخة: تمنحك القمصان بأكمام طويلة منفوخة مظهراً أكثر شباباً، وتخفي بعض العيوب في الجسم التي تظهر مع التقدم في العمر.

الجاكيت المخملية: يمكنك الظهور بمظهر متألق هذا الخريف من خلال الجمع بين جاكيت مخملية أنيقة مع بنطلون مناسب أو تنورة طويلة، ولمزيد من الأناقة يمكن إضافة ربطة عنق وسروال من الصوف.

فستان بنقوشات زاهية: طريقة أخرى للحصول على مظهر شبابي من خلال هذا الفستان الجميل الذي يمكن ارتداؤه مع صندل أو حذاء رياضي.

معطف بني مع سروال أكبر وأعرض: يمنحك المعطف البني مظهراً أكثر دفئاً وأناقة، ويمكن ارتداؤه مع سروال فضفاض لمزيد من الشعور بالراحة.

كنزة مفتوحة: تمنحك هذه الكنزة الصوفية المفتوحة شعوراً بالانطلاق والتجدد، ويمكن ارتداؤها فوق قميص من نفس اللون مع سروال ضيق. الياقة العالية: الياقة العالية صديقة للنساء في منتصف العمر، وهي خيار مثالي للباحثات عن الأناقة والتميز، والقمصان ذات الياقات العالية مثالية للبدلات الرسمية.

مقاعد آمنة تُشجع على العودة لدور السينما

ابتكرت شركة بريطانية تحمل اسم "Layer design studio" مفهوماً جديداً لمقاعد آمنة لدور السينما تُمكن الجمهور من العودة إلى لمشاهدة الأفلام بأمان، لاسيما في ظل أزمة كورونا العالمية.

وتتسم مقاعد شركة "لاير" التي تتخذ من لندن مقراً لها، بأنها مضادة للبكتيريا، بفضل أنسجتها وخيوطها المُحاكة بتقنية ثلاثية الأبعاد، للقضاء على الجراثيم والبكتيريا التي يخلفها المشاهدين داخل قاعات السينما.

وتحتوي المقاعد التي تحمل اسم "Sequel" على مصابيح LED تُظهر رقم المقعد واسم الحجز.

مهرجان بوسان السينمائي يعدّل برنامجه

اضطر مهرجان بوسان الدولي للسينما في كوريا الجنوبية إلى تعديل برنامجه بسبب وباء كوفيد19-، وفق ما أعلن القيّمون على هذا الحدث. ويستقطب عادة أكبر مهرجان للسينما في آسيا عددا كبيرا من النجوم وشخصيات القطاع السينمائي يأتون من آسيا ومناطق أخرى في العالم لتمضية 10 أيام في هذه المدينة الساحلية. وفي بادئ الأمر، نجحت كوريا الجنوبية في احتواء وباء كوفيد19- إلى حدّ بعيد بفضل وسائل فعّالة للتتبّع والتشخيص على نطاق واسع، لكنها في آب-أغسطس شهدت ازديادا في البؤر الوبائية، ما أثار مخاوف من موجة ثانية. وخفّفت القيود بشكل مؤقت الاثنين في سيول ومحيطها. غير أن القيّمين على المهرجان السينمائي كشفوا الاثنين ألا خيار لهم سوى حصر نطاق هذه الفعاليات التي أرجئت أسبوعين. وقال رئيس المهرجان، لي وونغ-كوان "تساءلنا عمّا إذا كان ينبغي لنا تنظيم الحدث"، ملمّحا إلى عدم استبعاد إمكانية إلغائه إذا تسبّبت فعاليات "عيد الحصاد" التقليدي المعروف بـ "تشوسوك" (30 أيلول-سبتمبر إلى 2 تشرين الأول-أكتوبر) بانتشار العدوى.

منشطات الدماغ - حبوب سحرية محفوفة بالمخاطر!

تستخدم الأدوية المنشطة للدماغ لعلاج اضطرابات وأمراض مرتبطة بالجهاز العصبي، كما تستخدم أيضا من قبل العديد من الأشخاص كمنشط ذهني لزيادة التركيز. لكن ما يجهله الكثيرون، أن هذه العقاقير قد تحول حياة مستهلكها إلى كابوس!

تتنوع أسباب اللجوء للحبوب المنشطة للدماغ حيث يلجأ إليها البعض من أجل زيادة التركيز وخفض ساعات النوم قبيل اجتياز الامتحانات أو لمسايرة ضغوطات العمل والحياة اليومية، فيما يناولها البعض الآخر من أجل سهرة طويلة أو بدافع الفضول. ويعتمد عمل هذه الأقراص عن طريق التدخل في التوازن الكيميائي، إذ تقوي النشاط بين الخلايا العصبية التي تقود عملية التحفيز وذلك عن طريق زيادة إنتاج الناقلات العصبية. وتشتهر أقراص الريتالين على سبيل المثال في أوساط الباحثين بكونها تزيد القدرة التركيز، وتم تطوير المادة الفعالة في هذه الأقراص بالأساس لزيادة تركيز الأطفال الذين يعانون من مشكلة النشاط المفرط. ويمكن أيضا استخدام العقاقير الطبية المضادة لخرف الشيخوخة ومضادات الاكتئاب وبعض علاجات اضطراب النوم، كوسيلة لزيادة التركيز وتحسين أداء الدماغ. بيد أن الأطباء يحذرون من الآثار الجانبية لهذه الأدوية. وفي هذا السياق يحذر الدكتور عمر كمال الدين أخصائي الأمراض العصبية في حوار مع DW، من الآثار الجانبية لهذه الأدوية لاسيما وأنها تستخدم لأهداف غير التي رخصت لها. مشيرا إلى تأثير هذه الأدوية على القلب والنشاط الدماغي والسلوكي بشكل عام.

السمنة والنوم.. إليك نتائج أحدث دراسة طبية

يردد خبراء الصحة مقولة شهيرة تتعلق بالحصول على حياة صحية أفضل، وعناصر هذه المعادلة ثلاثة: الرياضة والطعام والنوم. لكن في حال اختلال الجزء الثالث من المعادلة، ما الذي يحدث؟

تقول دراسة علمية جديدة، نشرتها شبكة "سي إن إن" الأميركية، إن قلة عدد ساعات النوم أو حدوث اضطرابات في النوم يفقد الشخص القدرة على التحكم في شهيته.

وتضيف الدراسة أن هذا الأمر يضع الشخص في مواجهة المشكلات الصحية كافة، لا سيما السمنة وأمراض القلب وارتفاع ضغط الدم والسكري من النوع الثاني.

وتابع الباحثون الذين نشروا دراستهم في دورية "غاما" الطبية، نوعية النوم لنحو 12 ألف شخص لمدة عامين كاملين، وربطوها بمؤشر كتلة الجسم (بي إم إي)، وهي صيغة يستخدمها العلماء لتقييم الوزن الطبيعي للإنسان.

ووجدت الدراسة أن الأشخاص الذين يزيد مؤشر كتلة الجسم لديهم عن 30 نقطة (مستوى السمنة)، يكون متوسط النوم عندهم أقصر من الطبيعي، فضلا عن وجود أنماط متغيرة من النوم لديهم.

وأظهرت الدراسة أن هؤلاء الأشخاص ينامون 15 دقيقة أقل مقارنة مع نظرائهم الأقل وزنا. وذكر مؤلفو الدراسة أن النتائج توفر مزيدا من الدلائل التي تؤكد ارتباط النوم بالوزن والصحة العامة للشخص.

منوعات الفجر
22

استمراراً لفعالياتها وأنشطتها

مكتبة في دائرة الثقافة والسياحة -أبوظبي تنظّم أكثر من 100 ورشة افتراضية خلال شهر سبتمبر

•• أبوظبي- الفجر

كشفت "مكتبة" التابعة لدائرة الثقافة والسياحة – أبوظبي عن برنامج فعّالياتها لشهر سبتمبر، والذي يشتمل على أكثر من 100 ورشة افتراضية تسلّط الضوء على مواضيع متنوّعة، مثل الأمن السيبراني وريادة الأعمال وأهمية القراءة والتنمية الثقافية في دولة الإمارات، وغيرها من المواضيع.

ففي إطار سلسلة "الاستخدام الآمن للتكنولوجيا" والتي تهدف إلى التوعية بمخاطر استخدام الإنترنت، تنظّم "مكتبة" أربع ورش خلال شهر سبتمبر، حيث تتناول الورشة الأولى موضوع "الفضاء الإلكتروني وأساسيات الأمن السيبراني"، فيما تتناول الورشة الثانية "الاختلافات بين المتصيدين والأصدقاء والمتنمرين في الفضاء الإلكتروني". وتركّز الورشة الثالثة على أهمية حماية خصوصية المستخدّم خلال محاضرة بعنوان "وسائل التواصل الاجتماعي لها عيون وآذان"، قبل أن تختتم السلسلة فعّالياتها الخاصة بشهر سبتمبر مع ورشة بعنوان "مشاركة المعلومات عبر الإنترنت - ما يجب فعله وما لا يجب فعله".

ويشهد شهر سبتمبر انطلاق برنامج "حديث المكتبة"، والذي تنظّمه مكتبة قصر الوطن لتسليط الضوء على آخر القضايا والمستجدات المتعلّقة بمجال المكتبات والمعلومات، ويستضيف البرنامج في أولى جلساته الدكتور حسن السريحي، رئيس الاتحاد العربي للمكتبات والمعلومات، للحديث حول الوضع الحالي للاتحاد وتوجهاته المستقبلية والتحديات التي يواجهها، بالإضافة إلى مدى قدرة الاتحاد على النهوض بمهنة المكتبات ودعم العاملين فيها، وغيرها من الجوانب المتعلّقة بأنشطة الاتحاد.

تنظّم "مكتبة" خلال شهر سبتمبر سلسلة من الورش الرقمية الافتراضية، والتي تغطي عددًا من المواضيع مثل التطوير الوظيفي والاستثمار في الكفاءات الموهوبة، والتصميم الداخلي وفنون تنسيق الألوان، وريادة الأعمال، وعلم الفراسة، وأداء المكتبات، وكيفية توظيف المهارات الإبداعية في حل المشكلات.

وتستضيف مكتبة منتزه خليفة الدكتور محمد بن جرش، والذي سيأخذ المشاركين في رحلة تختزل "التنمية الثقافية في دولة الإمارات العربية المتحدة - من التكوّن إلى التمكّن". وقال سعادة عبدالله ماجد آل علي، المدير التنفيذي لقطاع دار الكتب في دائرة الثقافة والسياحة – أبوظبي: "تألّفت فرق العمل في كافة المكتبات العامة في العاصمة أبوظبي في مواجهة جائحة كورونا، حيث نجح العاملون في ضمان استمرارية فعّاليات المكتبات بشكل افتراضي خلال الأشهر الماضية، مما مكّن الجمهور من متابعتها والاستفادة من المواضيع المطروحة أثناء التزامهم بالتباعد الاجتماعي. نحن ملتزمون بمتابعة جهود التحوّل الرقمي لتعزيز حضور المكتبات في العالم الافتراضي، وتوفير مختلف الخدمات والفعّاليات عن بُعد حتى بعد انتهاء الجائحة." تضم إدارة المكتبات بدائرة الثقافة والسياحة – أبوظبي كلًا من مكتبة قصر الوطن، ومكتبة زايد المركزية، ومكتبة منتزه خليفة، ومكتبة المرفأ، ومكتبة الباهية، ومكتبة الوثبة، وتنظّم جميع هذه المكتبات ورش عمل تتناسب مع مختلف الفئات العمرية، وتتناول العديد من المواضيع التي تغطي الثقافة والابتكار والفنون والتكنولوجيا والصحة والأسرة وغيرها الكثير.

المركز التربوي للغة لدول الخليج بالشارقة يختتم برامجه التدريبية عن بُعد في مجال تعليم اللغة العربية وتعلمها للناطقين بغيرها بتنظيم 125ساعة تدريبية

•• الشارقة –الفجر:

اختتم المركز التربوي للغة العربية لدول الخليج بالشارقة برامجه التدريبية الاستثنائية عن بُعد في مجال تعليم اللغة العربية وتعلمها للناطقين بغيرها وذلك بعد أن أطلقها في شهر يونيو الماضي بحضور ذوي الاختصاص من مُعدّي المناهج والمُوَجّهين ومعلّمي اللغة العربية والمدربين والباحثين وأعضاء هيئة التدريس من الجامعات المختلفة في أنحاء المعمورة. وتعد مشاركة ذوو الاختصاص مساحة علمية لضمان فعالية واستمرارية تنفيذ البرامج التدريبية (المجانية) عن بُعد لذوي الاختصاص في مجال تعليم اللغة العربية للناطقين بلغات أخرى.

وشكلت البرامج التدريبية حزمة متنوعة من البرامج راعت أن تكون متوافقة مع المعايير العالمية، وملبية في الوقت ذاته لاحتياجات العاملين في هذا المجال، حيث طبقت استبانة على عينة شملت قارات العالم الست، واستجاب لها ما يفوق 3200 مختصًا، وبناءً عليها،تم تحديد هذه الحزمة وأولويات الاحتياجات التدريبية للمستهدفين منها.

وكشف المركز التربوي للغة العربية لدول الخليج بالشارقة بأن البرامج التدريبية انطلقت في السابع عشر من شهر يونيو واستمرت حتى نهاية أغسطس وشملت تقديم 125 ساعة تدريبية وتم تنفيذها خلال 25 يومًا تدريبيًا بعدد 5 ساعات تدريبية لكل يوم تدريبي، وبحضور بلغ 2385 مستهدفًا من ذوي الاختصاص في مجال تعليم اللغة العربية للناطقين بلغات أخرى من عدد من الدول على مستوى العالم بلغ 42 دولة، وقام بتنفيذ هذه الدورات التدريبية الأستاذ الدكتور/ علي عبد المحسن الحديبي أستاذ مناهج وطرق تدريس اللغة العربية بالجامعة الإسلامية بالمدينة المنورة.

وأكد الدكتور عيسى صالح الحمادي، مدير المركز التربوي للغة العربية لدول الخليج بالشارقة بأن البرامج التدريبية هدفت إلى تقديم تطبيقات عملية حول عدة محاور من مجالات تعليم اللغة العربية للناطقين بغيرها.

وأشار شملت تلك البرامج عشرة موضوعات رئيسة منها: المهارات الرئيسة في تعليم اللغة العربية للناطقين بلغات أخرى، واستراتيجيات تدريس مهارات اللغة العربية للناطقين بلغات أخرى، وإستراتيجيات تدريس عناصر اللغة العربية للناطقين بلغات أخرى، وإستراتيجيات نشطة في تعليم اللغة العربية للناطقين بلغات أخرى، والتدريبات والأنشطة اللغوية في تعليم اللغة العربية للناطقين بلغات أخرى، وأدوات التقويم الحديثة في تعليم اللغة العربية للناطقين بلغات أخرى، والأطر والمعايير العالمية في مجال تعليم اللغات الأجنبية، وقضايا وأفكار معاصرة في تعليم اللغة العربية للناطقين بلغات أخرى، وإعداد وتصميم مواد ومناهج تعليم اللغة العربية للناطقين بلغات أخرى، وتوظيف التقنية في تعليم اللغة العربية للناطقين بلغات أخرى.

احتفاءً بإطلاق الأرشيف الرقمي الثامن

رواق الفن في جامعة نيويورك أبوظبي يأخذ الجماهير في رحلة افتراضية إلى بروكلين في نيويورك برفقة الفنانة ديانا الحديد

•• أبوظبي- الفجر

أعلن رواق الفن بجامعة نيويورك أبوظبي عن تنظيمه لرحلة افتراضية إلى بروكلين في نيويورك برفقة الفنانة ديانا الحديد، احتفاءً بإطلاقه لأرشيفه الرقمي الثامن والخاص بمعرض ديانا الحديد "وهم الأطراف"، وذلك ضمن سلسلة الفعاليات الفنية الافتراضية التي تحمل عنوان "تقصي: أرشيفات ولقاءات"، يوم الثلاثاء القادم الموافق 22 سبتمبر الجاري.

وستنضم مايا أليسون، رئيسة القيمين الفنيين في جامعة نيويورك أبوظبي والمدير التنفيذي لرواق الفن إلى ديانا الحديد في الاستوديو الخاص بها في بروكلين، نيويورك في الزيارة الافتراضية التي سيتم بثها مباشرة يوم الثلاثاء 22 سبتمبر الساعة 6:30 مساءً بتوقيت دولة الإمارات.

وستسلط ديانا الحديد في هذه الفعالية الضوء على معرضها الفردي الذي استضافه رواق الفن سابقاً، وتناقش تأثير فيروس كورونا المستجد على عمليتها الإبداعية ومسيرتها المهنية. وسيتم بث الفعالية على تطبيق المحادثات الافتراضية زوم كما سيتم بثها مباشرة على صفحة "فيسبوك" الخاصة برواق الفن في جامعة نيويورك أبوظبي.

وجاءت تسمية المعرض الذي كان رواق الفن أولى محطات عرضه، تيمناً بأحد الأعمال الرئيسية المعروضة، "وهم الأطراف"؛ وهو مصطلح يُشير إلى الشعور الذي يمر به صاحب أحد الأطراف المفقودة، كالذراع أو الساق، وكأن هذا الطرف موجودٌ وقادرٌ على الحركة. ويتكرر موضوع الذاكرة بمظاهرها المادية في الفن والهندسة المعمارية في معظم أعمال ديانا الحديد. وجمع معرض "وهم الأطراف" الذي استضافته جامعة نيويورك أبوظبي المنحوتات الضخمة واللوحات الجدارية ذات الألوان الطيفية والتماثيل البرونزية السريالية ليشغل مساحةً بلغت حوالي 7000 قدم مربعة من الرواق.

وأزيل الستار عن تحفة ديانا الفنية "وهم الأطراف" لأول مرة في مؤسسة "TheSecession" في فيينا، لينتقل بعدها إلى رواق الفن في جامعة نيويورك أبوظبي عام 2016، ومن ثم إلى معرض "ديفيد وينتون بيل" بجامعة براون عام 2017؛ ودعمت المؤسسات الثلاث نشر الكتاب الذي أصدر بمناسبة استضافة المعرض في جامعة نيويورك أبوظبي.

وسيتيح إطلاق الأرشيف الرقمي لمعرض "وهم الأطراف" الوصول إلى أول نسخة رقمية من المطبوعة المونوغرافية الرئيسية للفنانة، بالإضافة إلى دليل إرشادات الجماهير اليافعة، وكتيب المعرض والأعمال الفنية وصور للأعمال الفنية التي تضمنها المعرض.

دائرة الثقافة والسياحة – أبوظبي تعقد النسخة الثامنة من المؤتمر الخليجي للتراث والتاريخ الشفهي افتراضياً

•• أبوظبي - الفجر

تعقد دائرة الثقافة والسياحة – أبوظبي النسخة الثامنة من المؤتمر الخليجي للتراث والتاريخ الشفهي افتراضياً تحت عنوان " تاريخ الأوبئة في شبه الجزيرة العربية"، وذلك يوم 22 سبتمبر القادم. سيتم بث المؤتمر مباشرة على منصة ثقافة أبوظبي على اليوتيوب.

يهدف المؤتمر السنوي إلى الحفاظ على التراث المشترك بين دول مجلس التعاون الخليجي،وترسيخ الأصول وتوطيد الجهود المبذولة في حماية التراث والحفاظ عليه، بالإضافة إلى تعزيز الإرث الأخلاقي، من خلال هذا اللقاء الذي يجمع بين نخبة من الخبراء والعلماء المختصين الذين كان لهم دور في عملية التوثيق والبحوث المتعلقة بموضوع المؤتمر. كما يسلط الضوء على تجربة دولة الإمارات العربية المتحدة ودول مجلس التعاون الخليجي العربي في التغلب على الأوبئة التاريخية على المستوى الاجتماعي، والاقتصادي، والنفسي، واكتساب المرونة الاقتصادية مع مرور الوقت.

يستقطب المؤتمر الافتراضي الذي يعقد لمدة ساعتين، كوكبة من الأكاديميين والباحثين والخبراء من جامعات دول مجلس التعاون الخليجي والمؤسسات والأقسام ذات الصلة في مجال التراث والتاريخ الشفوي، والرعاية الصحية بالإضافة إلى المتخصصين في العلوم الاجتماعية والتاريخ.

يستهل المؤتمر فعالياته هذا العام بكلمة افتتاحية لمعالي محمد خليفة المبارك، رئيس دائرة الثقافة والسياحة – أبوظبي، كما وتشمل قائمة المشاركين خبراء بارزين في مجال التراث والتاريخ الشفهي والقطاع الصحي، من بينهم سعادة مطر سعيد النعيمي، مدير إدارة الطوارئ والأزمات في دائرة الصحة - أبوظبي، ومدير عام مركز أبوظبي للصحة العامة، والكاتب والمفكر الإماراتي الدكتور يوسف الحسن وهو دبلوماسي سابق، والكاتب والأديب الدكتور أحمد عيسى الهلالي، أستاذ البلاغة والنقد المشارك بكلية الآداب – قسم اللغة العربية بجامعة الطائف بالمملكة العربية السعودية ومستشار معالي مدير الجامعة، والمشرف على إدارة الشؤون الثقافية؛ والدكتور حسن أشكناني، أستاذ مشارك في تخصص الأنثروبولوجيا وعلم الآثار من الكويت، والمشرف على متحف ومختبر الأنثروبولوجيا وعلم الآثار في قسم علم الاجتماع والخدمة الاجتماعية والأنثروبولوجيا في كلية العلوم الاجتماعية بجامعة الكويت؛ والدكتور حمد إبراهيم العبدالله، أستاذ مساعد في التاريخ الحديث والمعاصر بقسم العلوم الاجتماعية في كلية الآداب جامعة البحرين؛ والأستاذ الدكتور سعيد الهاشمي، أستاذ مشارك في قسم التاريخ بجامعة السلطان قابوس، ومساعد عميد الكلية للدراسات العليا والبحث العلمي.

سيتم بث النسخة الثامنة من المؤتمر الخليجي للتراث والتاريخ الشفهي مباشرة يوم الثلاثاء 22 سبتمبر، بدءاً من الساعة 11 صباحاً، ويمكن مشاهدة البث عبر منصة ثقافة أبوظبي على اليوتيوب. يأتي انعقاد المؤتمر الخليجي للتراث والتاريخ الشفهي بشكل افتراضي بعد النجاح الذي حققته دائرة الثقافة والسياحة - أبوظبي في استضافة جلسات وفعاليات افتراضية عدة على مستوى القطاع الثقافي خلال الأشهر الماضية.

قال معالي محمد خليفة المبارك، رئيس دائرة الثقافة والسياحة - أبوظبي: "يواصل المؤتمر الخليجي للتراث والتاريخ الشفهي دوره كمنصة مثلى ومبتكرة لترسيخ مكانة العاصمة كمركز رئيسي للحفاظ على التاريخ الشفهي والنهوض به وتعزيزه في نفوس الأجيال الجديدة. ويسعدنا مشاركة هذه النخبة من الخبراء من دول مجلس التعاون الخليجي العربي نظراً لإنجازات دولهم في هذا الملف، بما يتماشى مع هدفنا المتمثل في توحيد رؤى دولنا وتسليط الضوء على أهمية الحفاظ على ثقافتنا وتاريخنا الغنيين لصالح الأجيال القادمة. إن تراثنا المشترك هو مصدر قوتنا ونقطة انطلاقنا في مجال تحقيق تطلعاتنا المشتركة من أجل مستقبل مشرق يستند على تراثه وتاريخه".

وقال سعيد حمد الكعبي مدير إدارة التراث المعنوي في دائرة الثقافة والسياحة – أبوظبي: "يشكل المؤتمر الخليجي للتراث والتاريخ الشفهي منصة مثالية لترسيخ مكانة إمارة أبوظبي كمركز للتراث والتاريخ الشفهي، وتؤكد حرصنا على تعزيز المشهد الثقافي والتراثي وجهودنا المستمرة لصون التراث الوطني والحفاظ عليه من خلال مبادراتنا التي تسهم في استدامة تراث دولة الإمارات".

وأضاف "تم اختيار عنوان المؤتمر بعناية هذا العام لدراسة الاستجابة الإقليمية للأوبئة التي اجتاحت المنطقة عبر التاريخ، ونأمل أن نتمكن من استخلاص بعض الدروس والتجارب المفيدة من اسلافنا للاستفادة من وضعنا الحالي".

تجدر الإشارة أن المؤتمر الخليجي للتراث والتاريخ الشفهي قد انطلق عام 2012، وتنظمه دائرة الثقافة والسياحة – أبوظبي بشكل سنوي، ويطرح مواضيع حول دور المجتمع والمؤسسات الثقافية والتراثية في صون التراث، حيث يركّز المؤتمر كل عام على جانب مختلف من التراث الشفهي المشترك بين دول مجلس التعاون الخليجي.

بمناسبة يوم النخيل العربي

الزراعة والسلامة الغذائية تؤكد التزامها بتقديم خدمات متكاملة لتطوير مزارع النخيل وتحسين جودة الإنتاج

•• أبوظبي - الفجر

أكدت هيئة أبوظبي للزراعة والسلامة الغذائية بمناسبة يوم النخيل العربي، والذي يصادف يوم 15 سبتمبر من كل عام أن زراعة نخيل التمر تحظى بأهمية خاصة في قائمة أولوياتها انطلاقاً من المكانة التاريخية لشجرة النخيل المباركة، بالإضافة إلى أهمية التمور ضمن سلة الأمن الغذائي الوطني، حيث تحرص الهيئة على تقديم خدمات متكاملة للعناية بمزارع النخيل وتحسين جودة الإنتاج ومكافحة الآفات التي تهدد أشجار النخيل بطرق بيئية آمنة.

وتنفذ هيئة ابوظبي للزراعة والسلامة الغذائية استراتيجية متكاملة لضمان الأمن الحيوي المتصل بالسيطرة على الآفات التي تصيب أشجار النخيل، من خلال تطبيق برنامج الإدارة المتكاملة لآفات النخيل للسيطرة على هذه الآفات بطرق آمنة بيئياً تضمن تقليل الضرر الاقتصادي للآفة والحد من الاستخدام العشوائي للمبيدات الزراعية للحفاظ على البيئة وتعزيز استدامة قطاع الزراعة .

ويشتمل برنامج الإدارة المتكاملة لآفات النخيل على عدة برامج منها معالجة النخيل المصاب بسوسة النخيل الحمراء وحفار الساق ذو القرون الطويلة وحفار عذوق النخيل ورش النخيل المصاب بالحميرة وعنكبوت الغبار، بالإضافة إلى إزالة النخيل الميت أو المصاب بشدة.ويتم إجراء المراقبة والرصد من خلال برنامج الصيد المكثف للآفات باستخدام المصائد الفرمونية لجذب حشرة سوسة النخيل الحمراء والمصائد الضوئية لجذب حشرة حفار النخيل ذو القرون الطويلة وحفار ساق النخيل.

و أعلنت الهيئة عن اصطياد نحو 505 ألف سوسة نخيل حمراء بواسطة المصائد الفرمونية الموجودة في مزارع إمارة أبوظبي خلال النصف الأول من العام الجاري 2020، ليرتفع بذلك إجمالي عدد سوسة النخيل الحمراء التي تم اصطيادها منذ بدء برنامج الإدارة المتكاملة لآفات النخيل قبل نحو 5 سنوات إلى نحو 8،9 مليون حشرة. وأجرت الفرق الفنية التابعة للهيئة مسحاً للآفات التي تصيب أشجار النخيل شمل أكثر من 5،7 مليون نخلة في حوالي 16475 مزرعة بمختلف مناطق إمارة أبوظبي خلال النصف الأول من العام الجاري، حيث أسفر المسح عن إصابة نحو 550 ألف نخلة بآفات حفار العذوق وحفار الساق وسوسة النخيل الحمراء والبق الدقيقي، بالإضافة إلى الإصابات الأخرى بحلم الغبار والحميرة والعناكب، حيث تم معالجة كافة النخيل المصابة والسيطرة الكاملة على الآفات والحشرات التي أصابتها من خلال تطبيق برنامج الإدارة المتكاملة للآفات والذي يتضمن استخدام المصائد الفرمونية لاصطياد سوسة النخيل الحمراء والمصائد الضوئية لاصطياد الحفارات، والحقن بالمبيد المناسب أو الرش بالكبريت الميكروني والتعفير بالكبريت الزراعي. كما تحرص الهيئة على تطوير وتحسين زراعة النخيل وإنتاج التمور من خلال تشجيع المزارعين على تطبيق أفضل الممارسات التي تساهم في تعزيز لتحسين جودة ونوعية التمور والحد من استخدام المبيدات بطريقة تضمن خلو التمور من متبقيات المبيدات ، وتقوم الهيئة بإجراء الدراسات والبحوث على النخيل من خلال محطات الأبحاث التابعة لها، مشيرة إلى أن زراعة النخيل تطورت بشكل كبير ومتسارع بدولة الإمارات خلال السنوات الماضية، حيث تم إدخال الأصناف التجارية ذات الجدوى الاقتصادية العالية للمزارعين مع إنشاء المشاتل النسيجية المتخصصة في إنتاج الفسائل ذات الجودة العالية، بالإضافة إلى تعزيز القدرة التنافسية للإنتاج المحلي وترسيخ مكانته عالمياً، وتلعب شركة الفوعة الدور الأبرز لتطوير القدرة التنافسية للتمور المحلية وزيادة الإنتاجية ليصل إجمالي إنتاج الدولة من التمور العام الماضي 2019 إلى أكثر من 240 ألف طن. كما يقوم الإرشاد الزراعي بالهيئة بتوعية أصحاب المزارع والعاملين فيها بالممارسات السليمة للعناية بأشجار النخيل والوقاية من الإصابات الحشرية، كما يتم تدريب العمال وتوعيتهم بطرق الاستخدام السليم للمصائد وتشغيلها وصيانتها العناية بها لضمان كفاءتها التشغيلية طوال الموسم.

تنمو ثمار الجوافة على أشجار دائمة الخضرة، يصل ارتفاعها إلى ١٥ متراً،
تستخدم الجوافة طازجة وتحتوي على بذور صغيرة الحجم محاطة باللبّ، ولها غلاف سميك.

الجوافة .. تعزز صحة جهاز المناعة وتحافظ عليه

تمتاز فاكهة الجوافة بمحتواها العالي من مضادات الأكسدة، الألياف الغذائيّة، الفيتامينات مثل فيتامين سي C، والمعادن مثل البوتاسيوم؛ لذلك فإنَّ تناولها يعود بالكثير من الفوائد على صحة الإنسان.

تعرّف على فوائد الجوافة الصحية مع الدكتورة في التغذية وعلم الغذاء سينتيا الحاج، في الموضوع الآتي:

مضادات الأكسدة والفيتامينات

تقول الدكتورة سينتيا الحاج بداية إنّ "الجوافة تساهم إلى حدّ كبير في تعزيز صحة القلب؛ لأنها تحتوي على مضادات الأكسدة والفيتامينات التي قد تساعد على حمايته من الأضرار الناجمة عن الجذور الحرّة التي تسبّب التلف، كما أنّ تناولها قد يساهم في تقليل ضغط الدم، زيادة مستوى الكولسترول الجيد وتقليل الكولسترول السيئ. بالإضافة إلى ذلك، فإنَّ البوتاسيوم والألياف يساعدان أيضاً على تعزيز صحة القلب.

وقد أثبتت بعض الدراسات الطبية أنّ تناول الجوافة الناضجة قبل تناول الطعام؛ يساهم إلى درجة كبيرة في زيادة مستوى الكولسترول الجيد بنسبة 8%، وتقليل الكولسترول الكليّ بنسبة 9.9%، وتقليل ضغط الدم بمقدار 8 إلى 9 درجات؛ الأمر الذي يؤدي إلى الوقاية من أمراض القلب والسكتات الدماغية".

فوائد الجوافة للدورة الشهرية وصحة الأمعاء

وتتابع الدكتورة سينتيا الحاج حول فوائد الجوافة، قائلة: "لجميع السيدات اللاتي يعانين من آلام وعسر الدورة الشهرية، ننصحهن بغلي أوراق الجوافة وشربها؛ لأنها تساهم في تخفيف هذه الأعراض، ويمكن أن يكون تأثيرها أفضل بكثير من المسكنات، بالإضافة إلى أنّ هذا الشراب قد يؤدي إلى التقليل من مستوى السكر في الدم، وتنظيم مستوياته في الدم على المدى البعيد، بالإضافة إلى تقليل مقاومة الإنسولين.

وتعتبر الجوافة من الأطعمة قليلة السعرات الحرارية، لذلك فهي مناسبة للأشخاص الذين يرغبون في التخلص من الوزن الزائد، وبالإضافة إلى ذلك؛ فهي غنية جداً بالفيتامينات والمعادن، كما أنها تمتاز بمذاقها الحلو.

ويساعد تناول الجوافة على تزويد الجسم بالألياف الضرورية لصحة الجهاز الهضمي، التي تحسّن حركة الأمعاء وتقي من الإصابة بالإمساك، كما أنها تساعد على تقليل الإصابة بالإسهال. وقد أشارت بعض الدراسات الطبية إلى أنّ تناول مستخلص أوراق الجوافة له خصائص مضادّة للميكروبات التي تحول دون التسبّب بالإسهال.

ويجب ألا ننسى أنّ الجوافة تساهم إلى حدّ كبير في التقليل من خطر الإصابة بالسرطان؛ لأنها تحتوي على كميات كبيرة من مضادات الأكسدة التي تحارب الجذور الحرّة، التي تعتبر من أهم أسباب الإصابة بالسرطان، حيث تسبّب تلف الخلايا".

فوائد الجوافة في تقوية مناعة الجسم

وتشير الدكتورة سينتيا الحاج إلى أنّ "من فوائد الجوافة الصحية فعاليتها في تعزيز صحة جهاز المناعة؛ بسبب غناها بفيتامين C الذي يقلّل خطر الإصابة بالعدوى، ويساهم في تعزيز صحة جهاز المناعة والمحافظة عليه، كما يقلّل من مدّة الإصابة بنزلات البرد، وله خصائص مضادّة للميكروبات؛ وبالتالي فإنَّ تناول هذا الفيتامين يساهم في قتل البكتيريا والفيروسات المسبّبة للعدوى، كما أن غنى الجوافة بالفيتامينات والمعادن ومضادات الأكسدة؛ يساعد أيضاً على حماية الجلد من الشيخوخة وعلامات تقدّم العمر، كما يمكن أن تعالج مشكلة حبّ الشباب؛ لاحتوائها على كميات وفيرة من مادة الليكوبين، بأضعاف الكميات التي تحتويها الطماطم.

هذا وتكافح الجوافة الإصابة بعدد من الأمراض الخطيرة، من بينها مرض سرطان الفم والثدي والبروستات".

أهم فوائد الجوافة الصحية

- يساهم المحتوى العالي للجوافة من الألياف الغذائية في ضبط مستويات السكر في الدم، والوقاية من الإصابة بالسكري.
- تعتبر الجوافة غنية بمضادات الأكسدة (خاصة الكاروتينات والليكوبين) التي تعتبر أحد مضادات الأكسدة القوية، التي ثبت أنها تساهم في الحدّ من خطر الإصابة بسرطان البروستات وسرطان الثدي، وأيضاً سرطان الفم.
- تحتوي حصّة الجوافة على نسبة عالية من فيتامين سي C، أكثر بـ4 أضعاف مما تحويه حصّة من البرتقال، والفيتامين C هو مضادّات الأكسدة، الذي يعزز المناعة، ويقاوم تلف الخلايا والسرطانات.
- بسبب محتوى الجوافة من مضادات الأكسدة والفيتامينات والمعادن؛ فإنَّ تناولها بانتظام يلعب دوراً مهماً في تعزيز صحة الجلد والبشرة، والوقاية من المشاكل الشائعة. وهي توصف لعلاج مشاكل البشرة المختلفة، وتدخل في صناعة أقنعة الوجه، بسبب غناها بفيتامينات A، B و C ومضادات الأكسدة المقاومة لعلامات الشيخوخة المبكرة والتجاعيد ومشاكل الجلد الأخرى.
- تحوي الجوافة ضعف كمية البوتاسيوم التي يحويها الموز، الذي ينصح به لتنظيم مستويات ضغط الدم وتحسين عمل عضلة القلب. كما أنّ الألياف التي تحويها تساعد على تقليل مستويات الكولسترول في الدم ومنع ترسّباته، وبالتالي الحفاظ على سيولة الدم وخفض ضغط الدم.
- من فوائد الجوافة المميزة؛ قدرتها على تحفيز خسارة الوزن الزائد، فمحتواها العالي من الماء والألياف يساهم في زيادة الإحساس بالشبع، وبالتالي تقليل كمية السعرات الحرارية المتناولة لاحقاً، بالإضافة إلى أنها من أكثر أنواع الفواكه غنى بمصادر الألياف الغذائية؛ التي تساعد على تعزيز حركة الأمعاء وتسهيل عملية الهضم.
- بسبب احتواء الجوافة على كل من فيتامينات B3 و B6، فإنَّ تناولها بانتظام يمكن أن يزيد من تدفّق الدم إلى أجزاء الجسم المختلفة، وتعزيز عمل الأعصاب والوظائف الإدراكية في الجسم. وبسبب منسوب السكر فيها؛

فإنّ تناولها يساهم بشكل كبير في تعزيز صحة الدماغ والأعصاب وزيادة الإدراك والتركيز.

- إن تناول ثمرة من الجوافة يمدُّ الجسم باحتياجاته اليومية من فيتامين C المعروف بقدرته على محاربة الجذور الحرّة وتعزيز عملية امتصاص الحديد، كما أنّ الجوافة غنية بفيتامين A وحمض الفوليك.

يعتبر أفضل من المضادات الحيوية

العسل العلاج الانسب للسعال ونزلات البرد

أفادت أبحاث جديدة أن العسل قد يكون أكثر فعالية في علاج نوبات السعال ونزلات البرد من العديد من الأدوية والمضادات الحيوية.

وقالت صحيفة غارديان البريطانية في تقرير لها إن عددا من الباحثين توصلوا إلى أن العسل أفضل بكثير من الأدوية التقليدية لعلاج السعال وانسداد الأنف والتهاب الحلق، كما أنه أقل تكلفة وليس له أي آثار جانبية.

وأوضح علماء من جامعة أكسفورد أنه يمكن للأطباء أن يُوصوا بتناول العسل كبديل مناسب للمضادات الحيوية التي توصف غالبًا لمثل هذه الأمراض.

ومن المعروف تقليديا أن العسل مفيد للأطفال ويُستخدم كعلاج منزلي لتخفيف نوبات السعال ونزلات الرد، ولكن فعاليته للبالغين لم تكن مثبتة بشكل منهجي قاطع.

ولمعالجة هذا الأمر،

تناول العلماء قواعد بيانات بحثية من دراسات ذات صلة، تقارن العسل مع الأدوية والمضادات المعروفة أساسا كمضادات الهستامين ومثبطات السعال ومسكنات الألم، وقد توصلوا إلى 14 تجربة سريرية مناسبة شارك فيها 1761 متطوعا من أعمار مختلفة.

ومن خلال تحليل المعطيات، كشف الباحثون أن العسل كان أكثر فعالية في تحسين حالة المرضى،

وخاصة تخفيف نوبات السعال.

كما أظهرت دراستان أن الأعراض استمرت يوما أو يومين أقل بين أولئك الذين تناولوا العسل مقارنة بمن تناولوا الأدوية.

ويرى الباحثون هبة الله أبو القاسم من كلية الطب بجامعة أكسفورد،

وشارلوت ألبوري وجوزيف لي من قسم نوفيلد لعلوم الرعاية الصحية الأولية،

أنه من الضروري إجراء المزيد من هذه الدراسات قبل التوصل إلى استنتاجات نهائية بخصوص فوائد العسل في علاج نوبات البرد.

وبشكل عام،

فإن الباحثين يعتقدون أن العسل بديل آمن ومثالي وفعال لعلاج مشاكل الجهاز التنفسي العلوي،

لا سيما أنه مادة طبيعية يُمكن استخدامها بشكل متكرر دون التعرض للأضرار الجانبية التي قد تُسببها المضادات الحيوية.

دولة الإمارات العربية المتحدة
وزارة الاقتصاد
إدارة العلامات التجارية

الأربعاء ١٦ سبتمبر ٢٠٢٠ العدد ١٣٠٣٨

EAT 157077

التميمي و مشاركوه
AL TAMIMI & CO.

نموذج إعلان النشرعن التجديد

تعلن إدارة العلامات التجارية عن تقدم وكيل التسجيل /

المالك: التميمي ومشاركوه

بنشر طلب تجديد مدة الحماية للعلامة التجارية التالية:

المودعة بالرقم: ١٤٨٨٣٥

بإسم : يونيليفر بي ال سي

وعنوانه: بورت صنلايت ، ويرال ، مرسيسايد ، المملكة المتحدة.

والمسجلة تحت الرقم: ١٤٨٨٣٥ بتاريخ: ٢٠١١/١٠/٠١

صورة العلامة

LIP THERAPY

وذلك لتمييز السلع أو الخدمات الواقعة بالفئة :٥

الحماية نافذة المفعول لمدة عشر سنوات أخرى اعتباراً من تاريخ انتهاء لحماية في: ٢٠٢٠/١١/٠١

وحتى تاريخ: ٢٠٣٠/١١/٠١

دولة الإمارات العربية المتحدة
وزارة الاقتصاد
إدارة العلامات التجارية

الأربعاء ١٦ سبتمبر ٢٠٢٠ العدد ١٣٠٣٨

EAT 157076

التميمي و مشاركوه
AL TAMIMI & CO.

نموذج إعلان النشرعن التجديد

تعلن إدارة العلامات التجارية عن تقدم وكيل التسجيل /

المالك: التميمي ومشاركوه

بنشر طلب تجديد مدة الحماية للعلامة التجارية التالية:

المودعة بالرقم: ١٤٨٨٣٤

بإسم : يونيليفر بي ال سي

وعنوانه: بورت صنلايت ، ويرال ، مرسيسايد ، المملكة المتحدة.

والمسجلة تحت الرقم: ١٤٨٨٣٤ بتاريخ: ٢٠١١/١٠/٠١

صورة العلامة

LIP THERAPY

وذلك لتمييز السلع أو الخدمات الواقعة بالفئة :٣

الحماية نافذة المفعول لمدة عشر سنوات أخرى اعتباراً من تاريخ انتهاء لحماية في: ٢٠٢٠/١١/٠١

وحتى تاريخ: ٢٠٣٠/١١/٠١

دولة الإمارات العربية المتحدة
وزارة الاقتصاد
إدارة العلامات التجارية

الأربعاء ١٦ سبتمبر ٢٠٢٠ العدد ١٣٠٣٨

EAT 145009

التميمي و مشاركوه
AL TAMIMI & CO.

نموذج إعلان النشرعن التجديد

تعلن إدارة العلامات التجارية عن تقدم وكيل التسجيل /

المالك: التميمي ومشاركوه

بنشر طلب تجديد مدة الحماية للعلامة التجارية التالية:

المودعة بالرقم: ١٤٩٥٢٣

بإسم : ام بي سي اي بي منطقة حرة ذ.م.م

وعنوانه: مبنى ام بي سي ، الطابق الخامس ، مدينة دبي للإعلام ، الإمارات العربية المتحدة.

والمسجلة تحت الرقم: ١٤٩٥٢٣ بتاريخ: ٢٠١١/١٢/٠٧

صورة العلامة

وذلك لتمييز السلع أو الخدمات الواقعة بالفئة :٤١

الحماية نافذة المفعول لمدة عشر سنوات أخرى اعتباراً من تاريخ انتهاء لحماية في: ٢٠٢٠/١١/٢١

وحتى تاريخ: ٢٠٣٠/١١/٢١

دولة الإمارات العربية المتحدة
وزارة الاقتصاد
إدارة العلامات التجارية

الأربعاء ١٦ سبتمبر ٢٠٢٠ العدد ١٣٠٣٨

EAT 145008

التميمي و مشاركوه
AL TAMIMI & CO.

نموذج إعلان النشرعن التجديد

تعلن إدارة العلامات التجارية عن تقدم وكيل التسجيل /

المالك: التميمي ومشاركوه

بنشر طلب تجديد مدة الحماية للعلامة التجارية التالية:

المودعة بالرقم: ١٤٩٥٢٢

بإسم : ام بي سي اي بي منطقة حرة ذ.م.م

وعنوانه: مبنى ام بي سي ، الطابق الخامس ، مدينة دبي للإعلام ، الإمارات العربية المتحدة.

والمسجلة تحت الرقم: ١٤٩٥٢٢ بتاريخ: ٢٠١١/١٢/٠٧

صورة العلامة

وذلك لتمييز السلع أو الخدمات الواقعة بالفئة :٣٨

الحماية نافذة المفعول لمدة عشر سنوات أخرى اعتباراً من تاريخ انتهاء لحماية في: ٢٠٢٠/١١/٢١

وحتى تاريخ: ٢٠٣٠/١١/٢١

دولة الإمارات العربية المتحدة
وزارة الاقتصاد
إدارة العلامات التجارية

الأربعاء ١٦ سبتمبر ٢٠٢٠ العدد ١٣٠٣٨

تعلن إدارة العلامات التجارية عن تقدم وكيل التسجيل/
بنشر طلب تجديد مدة الحماية للعلامة التجارية التالية:

مجمع الذهب والألماس
GOLD & DIAMOND PARK

المودعة بالرقم : ٧٨٣٩٨ بتاريخ: ٠٧ / ٠٣ / ٢٠٠٦

باسم: مجموعة إعمار مولز (مساهمة عامة)

وعنوانه: ص . ب ٩٤٤٠، دبي ، الامارات العربية المتحدة

وذلك لتمييز البضائع / الخدمات / المنتجات :

الإدارة المالية للمصارف و الصرافة، خدمات الأسهم، الإدارة المالية لخدمات بيع و شراء العقارات و الأراضي و المباني، التأمين و نشاط التمويل، الشؤون المالية و الشؤون العقارية، الخدمات التي تتناول الشؤون المالية و التمويلية، الخدمات التي تتناول عقود التأمين بكل انواعها، خدمات كافة المؤسسات المصرفية أو الهيئات المرتبطة بها كخدمات وسطاء الصرافة أو خدمات المقاصة أو التخليص، خدمات هيئات التسليف بخلاف البنوك كاتحاد التسليف التعاونية و شركات التمويل الفردي و المقرضين، خدمات صناديق الإستثمار للشركات القابضة، خدمات السماسرة الذين يتعاملون في الأسهم و العقارات، الخدمات المرتبطة بالشؤون المالية المضمونة بواسطة كفلاء، الخدمات المتعلقة بإصدار شيكات سياحية او خطابات إعتماد، خدمات إدارة المباني التجارية، كخدمات التأجير أو التثمين و التمويل، الخدمات التي تتناول التأمين كالخدمات التي يؤديها الكفلاء أو الوسطاء الذين يتعاطون التأمين و الخدمات التي تؤدى للمؤمن عليهم، و خدمات تحرير عقود التأمين.

الواقعة بالفئة : ٣٦

والمسجلة بتاريخ : ٢٦ / ١٢ / ٢٠٠٦

وستظل الحماية نافذة المفعول لمدة عشر سنوات أخرى اعتباراً من تاريخ انتهاء الحماية في : ٠٧ / ٠٣ / ٢٠١٦

وحتى تاريخ : ٠٧ / ٠٣ / ٢٠٢٦

إدارة العلامات التجارية

دولة الإمارات العربية المتحدة
وزارة الاقتصاد
إدارة العلامات التجارية

الأربعاء ١٦ سبتمبر ٢٠٢٠ العدد ١٣٠٣٨

نموذج إعلان النشر

تعلن إدارة العلامات التجارية عن تقدم وكيل التسجيل / المالك :

جاولينغ دبليو إل جي آي بي ذ. م. م.

طلب لتسجيل بيانات العلامة التجارية : PERCENTAGE

المودعة بالرقم: ٣٣١٥٣٢ بتاريخ: ٢٠٢٠/٦/٢٤

بيانات الأولوية:

بإسم : دسيم بيوتي جروب انك.

وعنوانة : ١٥ فريزر افينيو، تورونتو، أونتاريو، إم٦كيه ١واي٧، كندا

صورة العلامة

PERCENTAGE

وذلك لتمييز السلع أو الخدمات الواقعة بالفئة: ٥

مكملات غذائية لغايات طبية لتعزيز العناية بالفم و مكملات غذائية لتعزيز العناية بالفم.

وصف العلامة: العلامة تتكون من كلمة (PERCENTAGE) بالإنجليزية بأحرف قياسية.

الاشتراطات:

فعلي من لدية اعتراض علي ذلك أن يتقدم به مكتوبا لإدارة العلامات التجارية في وزارة الاقتصاد أو إرساله بالبريد المسجل ، وذلك خلال ٣٠ يوما من تاريخ إصدار هذا الإعلان

دولة الإمارات العربية المتحدة
وزارة الاقتصاد
إدارة العلامات التجارية

الأربعاء ١٦ سبتمبر ٢٠٢٠ العدد ١٣٠٣٨

نموذج إعلان النشر

تعلن إدارة العلامات التجارية عن تقدم وكيل التسجيل / المالك :

جاولينغ دبليو إل جي آي بي ذ. م. م.

طلب لتسجيل بيانات العلامة التجارية : PERCENTAGE

المودعة بالرقم: ٣٣١٥٣١ بتاريخ: ٢٠٢٠/٦/٢٤

بيانات الأولوية:

بإسم : دسيم بيوتي جروب انك.

وعنوانة : ١٥ فريزر افينيو، تورونتو، أونتاريو، إم٦كيه ١واي٧، كندا

صورة العلامة

PERCENTAGE

وذلك لتمييز السلع أو الخدمات الواقعة بالفئة: ٣

مستحضرات تجميل؛ مستحضرات تجميل العناية بالجسم؛ منتجات للعناية بالجسم والبشرة وبالتحديد مرطبات للوجه ومرطبات للجسم ومعالجات ضد الشيخوخة للوجه؛ منتجات مضادة للشيخوخة للجسم وبالتحديد كريمات مضادة للشيخوخة للجسم وغسول وجل وزيوت ومنظفات وصابون للجسم ومقشرات ومرطبات ومنعم البشرة ومطريات البشرة ومستحضرات العناية بالبشرة لإزالة التجاعيد؛ علاجات الرقبة الموضعية وتحديداً غسول وكريمات وجل وزيوت ومنظفات ومقشرات ومرطبات ومنعمات البشرة ومطريات البشرة ومستحضرات العناية بالبشرة لإزالة التجاعيد عن الرقبة؛ علاجات آثار التمدد غير الطبية وتحديداً غسول وكريمات وجل وزيوت ومنظفات ومقشرات ومرطبات ومنعمات البشرة ومطريات البشرة ومستحضرات العناية بالبشرة لإزالة التجاعيد من آثار تمدد البشرة؛ علاجات السيلوليت غير الطبية وتحديداً غسول وكريمات وجل وزيوت ومنظفات ومرطبات ومنعمات البشرة لتنقيص السيلوليت؛ علاجات تبيض و/أو تفتيح البشرة وتحديداً غسول وكريمات وجل وزيوت ومنظفات ومرطبات ومنعمات البشرة لتبيض وتفتيح البشرة؛ منتجات العناية بالشعر وبالتحديد رذاذ (سبراي) للشعر وغسول العناية بالشعر ومنعم للشعر وجل للشعر؛ صابون وبالتحديد صابون مُضاد للعرق وصابون للجسم وصابون للاستحمام وصابون لليدين؛ زيوت عطري وغُسُولات (لوشن) للشعر؛ منظفات أسنان وكريمات للوجه والجسم وغسولات الجسم وشامبو ومرطبات الجسم والكولونيا؛ ماء العطور؛ عطور؛ مزيل الروائح الكريهة للاستعمال الشخصي؛ منتجات للعناية بصحة الفم، وتحديداً، معجون الأسنان غير الطبي وجل الأسنان وبخاخ الفم وغسول الفم ومحلول شطف الفم للعناية بصحة الفم؛ مستحضرات تبيض الأسنان.

وصف العلامة: العلامة تتكون من كلمة (PERCENTAGE) بالإنجليزية بأحرف قياسية.

الاشتراطات:

فعلي من لدية اعتراض علي ذلك أن يتقدم به مكتوبا لإدارة العلامات التجارية في وزارة الاقتصاد أو إرساله بالبريد المسجل ، وذلك خلال ٣٠ يوما من تاريخ إصدار هذا الإعلان

دولة الإمارات العربية المتحدة
وزارة الاقتصاد
إدارة العلامات التجارية

الأربعاء ١٦ سبتمبر ٢٠٢٠ العدد ١٣٠٣٨

EAT 157079

التميمي و مشاركوه
AL TAMIMI & CO.

نموذج إعلان النشرعن التجديد

تعلن إدارة العلامات التجارية عن تقدم وكيل التسجيل /

المالك: التميمي ومشاركوه

بنشر طلب تجديد مدة الحماية للعلامة التجارية التالية:

المودعة بالرقم: ١٥٠٥٩٨

بإسم : يونيليفر بي ال سي

وعنوانه: بورت صنلايت ، ويرال ، مرسيسايد ، المملكة المتحدة.

والمسجلة تحت الرقم: ١٥٠٥٩٨ بتاريخ: ٢٠١١/٠٩/٢٩

صورة العلامة

POND'S
SMOOTH & CLEAR

وذلك لتمييز السلع أو الخدمات الواقعة بالفئة :٣

الحماية نافذة المفعول لمدة عشر سنوات أخرى اعتباراً من تاريخ انتهاء لحماية في: ٢٠٢٠/١٢/١٤

وحتى تاريخ: ٢٠٣٠/١٢/١٤

دولة الإمارات العربية المتحدة
وزارة الاقتصاد
إدارة العلامات التجارية

الأربعاء ١٦ سبتمبر ٢٠٢٠ العدد ١٣٠٣٨

نموذج إعلان النشر

تعلن إدارة العلامات التجارية عن تقدم وكيل التسجيل / المالك :

الظبي للإستشارات الهندسية والبيئية - شركة الشخص الواحد ذ م م

طلب لتسجيل بيانات العلامة التجارية :

Al Dhabi Engineering and Environmental Consultancy

المودعة بالرقم: 334710 بتاريخ: 2020/08/31

بيانات الأولوية :

بإسم :

الظبي للإستشارات الهندسية والبيئية - شركة الشخص الواحد ذ م م

الموطن : أبوظبي, جزيرة الريم-طموح 3-مكتب 2003 , وحدة, شركة الطموح للاستثمارات

صورة العلامة :

ALDHABI

وذلك لتمييز السلع أو الخدمات الواقعة بالفئة : 42

تقديم الاستشارات و التدريب في مجال البيئة و الصحة و السلامة المهنية

وصف العلامة : عبارة عن كلمات باللغة الانجليزية Al Dhabi Engineering and Environmental Consultancy بحروف لاتينية

الاشتراطات :

فعلى من لديه إعتراض علي
ذلك أن يتقدم به مكتوبا لإدارة
العلامات التجارية في وزارة
الإقتصاد أو إرساله بالبريد
المسجل ، وذلك خلال 30يوما
من تاريخ إصدار هذا الإعلان

دولة الإمارات العربية المتحدة
وزارة الاقتصاد
إدارة العلامات التجارية

الأربعاء ١٦ سبتمبر ٢٠٢٠ العدد ١٣٠٣٨

نموذج إعلان النشر

تعلن إدارة العلامات التجارية عن تقدم وكيل التسجيل / المالك :

مركز ترميم للعظام و العمود الفقري لجراحة اليوم الواحد ذ.م.م

طلب لتسجيل بيانات العلامة التجارية : tarmeem orthopaedics ترميم

المودعة بالرقم: 319844 بتاريخ: 2019/11/03

صورة العلامة :

ترميم Tarmeem

بيانات الأولوية :

بإسم :

مركز ترميم للعظام و العمود الفقري لجراحة اليوم الواحد ذ.م.م

الموطن : مدينة خليفة حوض جنوب غرب 16 قطعه رقم -1

وذلك لتمييز السلع أو الخدمات الواقعة بالفئة : 44

عيادة للعظام مركز متخصص في جراحة يوم واحد للعظام

وصف العلامة : كلمة ترميم باللغة العربية TARMEEM ORTHOPAEDICE وشكل رجل ويد بشكل مميز

الاشتراطات :

فعلى من لديه إعتراض علي
ذلك أن يتقدم به مكتوبا لإدارة
العلامات التجارية في وزارة
الإقتصاد أو إرساله بالبريد
المسجل ، وذلك خلال 30يوما
من تاريخ إصدار هذا الإعلان

دولة الإمارات العربية المتحدة
وزارة الاقتصاد
إدارة العلامات التجارية

الأربعاء ١٦ سبتمبر ٢٠٢٠ العدد ١٣٠٣٨

نموذج إعلان النشر

تعلن إدارة العلامات التجارية عن تقدم وكيل التسجيل / المالك :

ادمارك للملكية الفكرية

طلب لتسجيل بيانات العلامة التجارية : Abu Naser ابوناصر

المودعة بالرقم : 325731 بتاريخ : 2020/02/16

صورة العلامة :

Abu Naser
ابوناصر

بيانات الأولوية :

بإسم : شركة أفرين للتجارة العامة (ش.ذ.م.م)

الموطن : محل رقم 2 ملك توفيق عبدالرحمن قاسم المبارك - ديرة – الراس – دبي – الامارات العربية المتحدة

وذلك لتمييز السلع أو الخدمات الواقعة بالفئة : 30

القهوة والشاي والكاكاو والقهوة الاصطناعية؛ الأرز؛ التابيوكا والساغو؛ الدقيق والمستحضرات المصنوعة من الحبوب؛ الخبز والفطائر والحلويات؛ الحلويات المثلجة؛ عسل النحل والعسل الأسود؛ الخميرة ومسحوق الخبيز؛ الملح؛ الخردل؛ الخل والصلصات (التوابل)؛ البهارات؛ الثلج.

وصف العلامة : عبارة الكلمة اللاتينية "Abu Naser" كتب اسفل منها "ابوناصر" باللغة العربية باللون الاسود . كما هو موضح بالشكل المرفق .

الاشتراطات :

فعلى من لديه إعتراض علي
ذلك أن يتقدم به مكتوبا لإدارة
العلامات التجارية في وزارة
الإقتصاد أو إرساله بالبريد
المسجل ، وذلك خلال 30يوما
من تاريخ إصدار هذا الإعلان

دولة الإمارات العربية المتحدة
وزارة الاقتصاد
إدارة العلامات التجارية

الأربعاء ١٦ سبتمبر ٢٠٢٠ العدد ١٣٠٣٨

نموذج إعلان النشر

تعلن إدارة العلامات التجارية عن تقدم وكيل التسجيل / المالك :

ادمارك للملكية الفكرية

طلب لتسجيل بيانات العلامة التجارية : AFAREEN أفرين

المودعة بالرقم : 325730 بتاريخ : 2020/02/16

صورة العلامة :

AFAREEN
أفرين

بيانات الأولوية :

بإسم : شركة أفرين للتجارة العامة (ش.ذ.م.م)

الموطن : محل رقم 2 ملك توفيق عبدالرحمن قاسم المبارك - ديرة – الراس – دبي – الامارات العربية المتحدة

وذلك لتمييز السلع أو الخدمات الواقعة بالفئة : 30

القهوة والشاي والكاكاو والقهوة الاصطناعية؛ الأرز؛ التابيوكا والساغو؛ الدقيق والمستحضرات المصنوعة من الحبوب؛ الخبز والفطائر والحلويات؛ الحلويات المثلجة؛ عسل النحل والعسل الأسود؛ الخميرة ومسحوق الخبيز؛ الملح؛ الخردل؛ الخل والصلصات (التوابل)؛ البهارات؛ الثلج.

وصف العلامة : عبارة الكلمة اللاتينية "AFAREEN" كتب اسفل منها "أفرين" باللغة العربية باللون الاسود . كما هو موضح بالشكل المرفق .

الاشتراطات :

فعلى من لديه إعتراض علي
ذلك أن يتقدم به مكتوبا لإدارة
العلامات التجارية في وزارة
الإقتصاد أو إرساله بالبريد
المسجل ، وذلك خلال 30يوما
من تاريخ إصدار هذا الإعلان

دولة الإمارات العربية المتحدة
وزارة الاقتصاد
إدارة العلامات التجارية

الأربعاء ١٦ سبتمبر ٢٠٢٠ العدد ١٣٠٣٨

نموذج إعلان النشر

تعلن إدارة العلامات التجارية عن تقدم وكيل التسجيل / المالك :

جاه للملكية الفكرية

طلب لتسجيل بيانات العلامة التجارية : ALSEAL

المودعة بالرقم : 330616 بتاريخ : 2020/06/08

صورة العلامة :

ALSEAL

بيانات الأولوية :

بإسم : ألسيل ماركيتينغ اس دي إن بي اتش دي

الموطن : نمبر . 93، جالان اندستري 3/3، راوانغ انتيغرايتد اندستريال بارك، 48000 راوانغ، سيلانغور، ماليزيا.

وذلك لتمييز السلع أو الخدمات الواقعة بالفئة : 17

مركبات مانعة للتسرب من الوصلات؛ حشوات مقاومة للماء؛ مواد جلفطة؛ المدرجة في الفئة 17.

وصف العلامة : تتكون العلامة من الكلمة ALSEALمنطوقها العربي ألسيل كتبت بحروف لاتينية بشكل كبير ومميز وفوقها رسمة للحرف اللاتيني a وبداخله أشكال هندسية متنوعة، كتبت العلامة ككل باللون الأسود والأبيض.

الاشتراطات :

فعلى من لديه إعتراض علي
ذلك أن يتقدم به مكتوبا لإدارة
العلامات التجارية في وزارة
الإقتصاد أو إرساله بالبريد
المسجل ، وذلك خلال 30يوما
من تاريخ إصدار هذا الإعلان

دولة الإمارات العربية المتحدة
وزارة الاقتصاد
إدارة العلامات التجارية

الأربعاء ١٦ سبتمبر ٢٠٢٠ العدد ١٣٠٣٨

نموذج إعلان النشر

تعلن إدارة العلامات التجارية عن تقدم وكيل التسجيل / المالك :

جاه للملكية الفكرية

طلب لتسجيل بيانات العلامة التجارية : ALSEAL

المودعة بالرقم : 330614 بتاريخ : 2020/06/08

صورة العلامة :

ALSEAL

بيانات الأولوية :

بإسم : ألسيل ماركيتينغ اس دي إن بي اتش دي

الموطن : نمبر . 93، جالان اندستري 3/3، راوانغ انتيغرايتد اندستريال بارك، 48000 راوانغ، سيلانغور، ماليزيا.

وذلك لتمييز السلع أو الخدمات الواقعة بالفئة : 1

مواد لاصقة للأغراض الصناعية؛ المدرجة في الفئة 1.

وصف العلامة : تتكون العلامة من الكلمة ALSEALمنطوقها العربي ألسيل كتبت بحروف لاتينية بشكل كبير ومميز وفوقها رسمة للحرف اللاتيني a وبداخله أشكال هندسية متنوعة، كتبت العلامة ككل باللون الأسود والأبيض.

الاشتراطات :

فعلى من لديه إعتراض علي
ذلك أن يتقدم به مكتوبا لإدارة
العلامات التجارية في وزارة
الإقتصاد أو إرساله بالبريد
المسجل ، وذلك خلال 30يوما
من تاريخ إصدار هذا الإعلان

دولة الإمارات العربية المتحدة
وزارة الاقتصاد
إدارة العلامات التجارية

الأربعاء ١٦ سبتمبر ٢٠٢٠ العدد ١٣٠٣٨

نموذج إعلان النشر

تعلن إدارة العلامات التجارية عن تقدم وكيل التسجيل / المالك :

يونيباك للتجارة ذ م م

طلب لتسجيل بيانات العلامة التجارية : AMER عامر

المودعة بالرقم : 335493 بتاريخ : 2020/09/13

صورة العلامة :

عامر
AMER

بيانات الأولوية :

بإسم : يونيباك للتجارة ذ م م

الموطن : عجمان الحميدية

وذلك لتمييز السلع أو الخدمات الواقعة بالفئة : 30

الارز والطحين والتوابل ومواد غذائية معلبة اخرى

وصف العلامة : عبارة عن كلمة باللغتين العربية والانجليزية AMER عامر بحروف لاتينية

الاشتراطات :

فعلى من لديه إعتراض علي
ذلك أن يتقدم به مكتوبا لإدارة
العلامات التجارية في وزارة
الإقتصاد أو إرساله بالبريد
المسجل ، وذلك خلال 30يوما
من تاريخ إصدار هذا الإعلان

دولة الإمارات العربية المتحدة
وزارة الاقتصاد
إدارة العلامات التجارية

الأربعاء ١٦ سبتمبر ٢٠٢٠ العدد ١٣٠٣٨

نموذج إعلان النشر

تعلن إدارة العلامات التجارية عن تقدم وكيل التسجيل / المالك :

يونيباك للتجارة ذ م م

طلب لتسجيل بيانات العلامة التجارية : RICE

المودعة بالرقم : 335492 بتاريخ : 2020/09/13

صورة العلامة :

RICE

بيانات الأولوية :

بإسم : يونيباك للتجارة ذ م م

الموطن : عجمان الحميدية

وذلك لتمييز السلع أو الخدمات الواقعة بالفئة : 30

التوابل والارز والبهارات والطحين ومواد غذائية اخرى

وصف العلامة : عبارة عن كلمة باللغة الانجليزية RICE بحروف لاتينية

الاشتراطات :

فعلى من لديه إعتراض علي
ذلك أن يتقدم به مكتوبا لإدارة
العلامات التجارية في وزارة
الإقتصاد أو إرساله بالبريد
المسجل ، وذلك خلال 30يوما
من تاريخ إصدار هذا الإعلان

دولة الإمارات العربية المتحدة
وزارة الاقتصاد
إدارة العلامات التجارية

الأربعاء ١٦ سبتمبر ٢٠٢٠ العدد ١٣٠٣٨

نموذج إعلان النشر

تعلن إدارة العلامات التجارية عن تقدم وكيل التسجيل / المالك :

يونيباك للتجارة ذ م م

طلب لتسجيل بيانات العلامة التجارية : AMER عامر

المودعة بالرقم : 335493 بتاريخ : 2020/09/13

صورة العلامة :

عامر
AMER

بيانات الأولوية :

بإسم : يونيباك للتجارة ذ م م

الموطن : عجمان الحميدية

وذلك لتمييز السلع أو الخدمات الواقعة بالفئة : 30

الارز والطحين والتوابل ومواد غذائية معلبة اخرى

وصف العلامة : عبارة عن كلمة باللغتين العربية والانجليزية AMER عامر بحروف لاتينية

الاشتراطات :

فعلى من لديه إعتراض علي
ذلك أن يتقدم به مكتوبا لإدارة
العلامات التجارية في وزارة
الإقتصاد أو إرساله بالبريد
المسجل ، وذلك خلال 30يوما
من تاريخ إصدار هذا الإعلان

دولة الإمارات العربية المتحدة
وزارة الاقتصاد
إدارة العلامات التجارية

الأربعاء ١٦ سبتمبر ٢٠٢٠ العدد ١٣٠٣٨

نموذج إعلان النشرعن التجديد

تعلن إدارة العلامات التجارية عن تقدم وكيل التسجيل / المالك :
ش. فيلوسيتي سبورتس ايكويبمينت اس دي ان بي اتش دي

بنشر طلب تجديد مدة الحماية للعلامة التجارية التالية :

المودعة بالرقم : 147487

بإسم : ش. فيلوسيتي سبورتس ايكويبمينت اس دي ان بي اتش دي

وعنوانة : ، رقم 3-23 ، جالان 146/8 ، باندار تاسيك سيلاتان ، 57000 كوالالمبور ، ماليزيا

صورة العلامة :

VELOCITY SPORTS

والمسجلة تحت الرقم : 147487

بتاريخ : 2012/06/24

وستظل الحماية نافذة المفعول لمدة عشر

سنوات أخرى اعتباراً من تاريخ 2020/09/27

دولة الإمارات العربية المتحدة
وزارة الاقتصاد
إدارة العلامات التجارية

الأربعاء ١٦ سبتمبر ٢٠٢٠ العدد ١٣٠٣٨

نموذج إعلان النشرعن التجديد

تعلن إدارة العلامات التجارية عن تقدم وكيل التسجيل / المالك :
ش. اتكينز نوتريشنالز ، انك

بنشر طلب تجديد مدة الحماية للعلامة التجارية التالية :

المودعة بالرقم : 146164

بإسم : ش. اتكينز نوتريشنالز ، انك

وعنوانة : ، 1050 الشارع 17، دنفر، كولورادو 80265، الولايات المتحدة الامريكية

صورة العلامة :

ATKINS

والمسجلة تحت الرقم : 146164

بتاريخ : 2016/11/15

وستظل الحماية نافذة المفعول لمدة عشر

سنوات أخرى اعتباراً من تاريخ 2020/08/18

دولة الإمارات العربية المتحدة
وزارة الاقتصاد
إدارة العلامات التجارية

الأربعاء ١٦ سبتمبر ٢٠٢٠ العدد ١٣٠٣٨

نموذج إعلان النشرعن التجديد

تعلن إدارة العلامات التجارية عن تقدم وكيل التسجيل / المالك :
ش. أرامارك أورجنازيشينال سيرفيسيز، إنك.

بنشر طلب تجديد مدة الحماية للعلامة التجارية التالية :

المودعة بالرقم : 147139

بإسم : ش. أرامارك أورجنازيشينال سيرفيسيز، إنك.

وعنوانة : ، اتش ام 2257، ثيرد فلور، 14 بار-لا-فيلي روود هاميلتون أتش إم جيه إكس، برمودا الولايات المتحدة الامريكية.

صورة العلامة :

ARAMARK

والمسجلة تحت الرقم : 135658

بتاريخ : 2011/04/10

وستظل الحماية نافذة المفعول لمدة عشر

سنوات أخرى اعتباراً من تاريخ 2020/09/19

دولة الإمارات العربية المتحدة
وزارة الاقتصاد
إدارة العلامات التجارية

الأربعاء ١٦ سبتمبر ٢٠٢٠ العدد ١٣٠٣٨

نموذج إعلان النشرعن التجديد

تعلن إدارة العلامات التجارية عن تقدم وكيل التسجيل / المالك :
ش. جوودريتش جلوبال بي تي أي. ليمتد

بنشر طلب تجديد مدة الحماية للعلامة التجارية التالية :

المودعة بالرقم : 147009

بإسم : ش. جوودريتش جلوبال بي تي أي. ليمتد

وعنوانة : ، جوودريتش بيلدينغ 8 تشانجي ساوت لين، #01-05 سنغافورة 486113

صورة العلامة :

goodrich

والمسجلة تحت الرقم : 135652

بتاريخ : 2011/04/10

وستظل الحماية نافذة المفعول لمدة عشر

سنوات أخرى اعتباراً من تاريخ 2020/09/14

الفجر

دولة الإمارات العربية المتحدة
وزارة الاقتصاد
إدارة العلامات التجارية

الأربعاء ١٦ سبتمبر ٢٠٢٠ العدد ١٣٠٣٨

نموذج إعلان النشرعن التجديد

تعلن إدارة العلامات التجارية عن تقدم وكيل التسجيل / المالك :
ش. جوودريتش جلوبال بي تي أي. ليمتد

بنشر طلب تجديد مدة الحماية للعلامة التجارية التالية :

المودعة بالرقم : 147010

بإسم : ش. جوودريتش جلوبال بي تي أي. ليمتد

وعنوانة : ، جوودريتش بيلدينغ 8 تشانجي ساوت لين، #01-05 سنغافورة 486113

صورة العلامة :

والمسجلة تحت الرقم : 135653

بتاريخ : 2011/04/10

وستظل الحماية نافذة المفعول لمدة عشر

سنوات أخرى اعتباراً من تاريخ 2020/09/14

الفجر

دولة الإمارات العربية المتحدة
وزارة الاقتصاد
إدارة العلامات التجارية

الأربعاء ١٦ سبتمبر ٢٠٢٠ العدد ١٣٠٣٨

نموذج إعلان النشرعن التجديد

تعلن إدارة العلامات التجارية عن تقدم وكيل التسجيل / المالك :
ش. أرامارك أورجنازيشينال سيرفيسيز، إنك.

بنشر طلب تجديد مدة الحماية للعلامة التجارية التالية :

المودعة بالرقم : 147137

بإسم : ش. أرامارك أورجنازيشينال سيرفيسيز، إنك.

وعنوانة : ، اتش ام 2257، ثيرد فلور، 14 بار-لا-فيلي روود هاميلتون أتش إم جيه إكس، برمودا الولايات المتحدة الامريكية.

صورة العلامة :

والمسجلة تحت الرقم : 135656

بتاريخ : 2011/04/10

وستظل الحماية نافذة المفعول لمدة عشر

سنوات أخرى اعتباراً من تاريخ 2020/09/19

الفجر

دولة الإمارات العربية المتحدة
وزارة الاقتصاد
إدارة العلامات التجارية

الأربعاء ١٦ سبتمبر ٢٠٢٠ العدد ١٣٠٣٨

نموذج إعلان النشرعن التجديد

تعلن إدارة العلامات التجارية عن تقدم وكيل التسجيل / المالك :
ش. كوكون فود انداستريز اس دي ان بي اتش دي

بنشر طلب تجديد مدة الحماية للعلامة التجارية التالية :

المودعة بالرقم : 147329

بإسم : ش. كوكون فود انداستريز اس دي ان بي اتش دي

وعنوانة : ، نمبر 3 ، لورنج أيام ديديك تمان ريا جايا 08000 سنجاى بتاني كيدا – ماليزيا

صورة العلامة :

والمسجلة تحت الرقم : 147329

بتاريخ : 2013/01/27

وستظل الحماية نافذة المفعول لمدة عشر

سنوات أخرى اعتباراً من تاريخ 2020/09/22

الفجر

دولة الإمارات العربية المتحدة
وزارة الاقتصاد
إدارة العلامات التجارية

الأربعاء ١٦ سبتمبر ٢٠٢٠ العدد ١٣٠٣٨

نموذج إعلان النشرعن التجديد

تعلن إدارة العلامات التجارية عن تقدم وكيل التسجيل / المالك :
ش. اتكينز نوتريشنالز ، انك

بنشر طلب تجديد مدة الحماية للعلامة التجارية التالية :

المودعة بالرقم : 146166

بإسم : ش. اتكينز نوتريشنالز ، انك

وعنوانة : ، 1050 الشارع 17، دنفر، كولورادو 80265، الولايات المتحدة الامريكية

صورة العلامة :

والمسجلة تحت الرقم : 146166

بتاريخ : 2012/12/30

وستظل الحماية نافذة المفعول لمدة عشر

سنوات أخرى اعتباراً من تاريخ 2020/08/18

الفجر

دولة الإمارات العربية المتحدة
وزارة الاقتصاد
إدارة العلامات التجارية

الأربعاء ١٦ سبتمبر ٢٠٢٠ العدد ١٣٠٣٨

نموذج إعلان النشر

تعلن إدارة العلامات التجارية عن تقدم وكيل التسجيل / المالك :
جاه للملكية الفكرية
طلب لتسجيل بيانات العلامة التجارية : بلوت Yalla

المودعة بالرقم : 333224 بتاريخ : 2020/07/28

صورة العلامة :

بيانات الأولوية :
بإسم : يالا تكنولوجي منطقة حرة-ذ.م.م.
الموطن : ص.ب. 501913، دبي، الإمارات العربية المتحدة

وذلك لتمييز السلع أو الخدمات الواقعة بالفئة : 38
البث التليفزيوني؛ البث التليفزيوني عبر الكابل؛ البث اللاسلكي؛ توفير إمكانية وصول المستخدم إلى شبكة حاسوب عالمية؛ توفير غرف المحادثة عبر الانترنت؛ توفير امكانية الوصول إلى قواعد البيانات؛ توفير منتديات على الإنترنت؛ الاتصالات عن طريق الهاتف؛ الاتصالات عبر الهواتف الخلوية؛ توفير توصيلات للاتصال مع شبكة حاسوب عالمية عن بعد.

وصف العلامة : العلامة عبارة عن الكلمتين بلوت Yalla و الكلمة Yalla منطوقها العربي يالا كتبت بحروف لاتينية باللون الأسود .

الاشتراطات :
فعلى من لديه إعتراض علي ذلك أن يتقدم به مكتوبا لإدارة العلامات التجارية في وزارة الإقتصاد أو إرساله بالبريد المسجل ، وذلك خلال 30يوما من تاريخ إصدار هذا الإعلان

الفجر

دولة الإمارات العربية المتحدة
وزارة الاقتصاد
إدارة العلامات التجارية

الأربعاء ١٦ سبتمبر ٢٠٢٠ العدد ١٣٠٣٨

نموذج إعلان النشر

تعلن إدارة العلامات التجارية عن تقدم وكيل التسجيل / المالك :
جاه للملكية الفكرية
طلب لتسجيل بيانات العلامة التجارية : بلوت Yalla

المودعة بالرقم : 333226 بتاريخ : 2020/07/28

صورة العلامة :

بيانات الأولوية :
بإسم : يالا تكنولوجي منطقة حرة-ذ.م.م.
الموطن : ص.ب. 501913، دبي، الإمارات العربية المتحدة

وذلك لتمييز السلع أو الخدمات الواقعة بالفئة : 41
تنظيم المباريات أو المنافسات [للتعليم أو الترفيه]؛ توفير ألعاب الكمبيوتر عبر الإنترنت؛ خدمات التدريس؛ خدمات مكتبات الإعارة؛ توفير المطبوعات الإلكترونية الفورية غير القابلة للتنزيل؛ خدمات الترفيه؛ توفير خدمات لعبة الواقع الافتراضي عبر الإنترنت من شبكة كمبيوتر؛ خدمات الألعاب الإلكترونية المقدمة عن طريق الإنترنت؛ خدمات التربية والتعليم؛ تنظيم الألعاب.

وصف العلامة : العلامة عبارة عن الكلمتين بلوت Yalla و الكلمة Yalla منطوقها العربي يالا كتبت بحروف لاتينية باللون الأسود .

الاشتراطات :
فعلى من لديه إعتراض علي ذلك أن يتقدم به مكتوبا لإدارة العلامات التجارية في وزارة الإقتصاد أو إرساله بالبريد المسجل ، وذلك خلال 30يوما من تاريخ إصدار هذا الإعلان

الفجر

دولة الإمارات العربية المتحدة
وزارة الاقتصاد
إدارة العلامات التجارية

الأربعاء ١٦ سبتمبر ٢٠٢٠ العدد ١٣٠٣٨

نموذج إعلان النشرعن التجديد

تعلن إدارة العلامات التجارية عن تقدم وكيل التسجيل / المالك :
ش. اتكينز نوتريشنالز ، انك

بنشر طلب تجديد مدة الحماية للعلامة التجارية التالية :

المودعة بالرقم : 146165

بإسم : ش. اتكينز نوتريشنالز ، انك

وعنوانة : ، 1050 الشارع 17، دنفر، كولورادو 80265، الولايات المتحدة الامريكية

صورة العلامة :

والمسجلة تحت الرقم : 146165

بتاريخ : 2012/12/25

وستظل الحماية نافذة المفعول لمدة عشر

سنوات أخرى اعتباراً من تاريخ 2020/08/18

الفجر

دولة الإمارات العربية المتحدة
وزارة الاقتصاد
إدارة العلامات التجارية

الأربعاء ١٦ سبتمبر ٢٠٢٠ العدد ١٣٠٣٨

نموذج إعلان النشرعن التجديد

تعلن إدارة العلامات التجارية عن تقدم وكيل التسجيل / المالك :
ش. أرامارك أورجنازيشينال سيرفيسيز، إنك.

بنشر طلب تجديد مدة الحماية للعلامة التجارية التالية :

المودعة بالرقم : 147138

بإسم : ش. أرامارك أورجنازيشينال سيرفيسيز، إنك.

وعنوانة : ، اتش ام 2257، ثيرد فلور، 14 بار-لا-فيلي روود هاميلتون أتش إم جيه إكس، برمودا الولايات المتحدة الامريكية

صورة العلامة :

والمسجلة تحت الرقم : 135657

بتاريخ : 2011/04/10

وستظل الحماية نافذة المفعول لمدة عشر

سنوات أخرى اعتباراً من تاريخ 2020/09/19

الفجر

دولة الإمارات العربية المتحدة
وزارة الاقتصاد
إدارة العلامات التجارية

الأربعاء ١٦ سبتمبر ٢٠٢٠ العدد ١٣٠٣٨

نموذج إعلان النشر

تعلن إدارة العلامات التجارية عن تقدم وكيل التسجيل / المالك :
جاه للملكية الفكرية
طلب لتسجيل بيانات العلامة التجارية : بلوت Yalla

المودعة بالرقم : 333221 بتاريخ : 2020/07/28

صورة العلامة :

بيانات الأولوية :
بإسم : يالا تكنولوجي منطقة حرة-ذ.م.م.
الموطن : ص.ب. 501913، دبي، الإمارات العربية المتحدة

وذلك لتمييز السلع أو الخدمات الواقعة بالفئة : 9
أجهزة كشف العملات المزيفة؛ مشغلات الوسائط المحمولة؛ الرسوم المتحركة؛ تطبيقات برامج الحاسوب، قابلة للتنزيل؛ الهواتف الذكية؛ لوحات إعلانات إلكترونية؛ أجهزة حاسوب؛ أجهزة ملحقة بالحاسوب؛ برامج للحاسوب [قابلة للتنزيل]؛ أجهزة معالجة البيانات.

وصف العلامة : العلامة عبارة عن الكلمتين بلوت Yalla و الكلمة Yalla منطوقها العربي يالا كتبت بحروف لاتينية باللون الأسود

الاشتراطات :
فعلى من لديه إعتراض علي ذلك أن يتقدم به مكتوبا لإدارة العلامات التجارية في وزارة الإقتصاد أو إرساله بالبريد المسجل ، وذلك خلال 30يوما من تاريخ إصدار هذا الإعلان

الفجر

دولة الإمارات العربية المتحدة
وزارة الاقتصاد
إدارة العلامات التجارية

الأربعاء ١٦ سبتمبر ٢٠٢٠ العدد ١٣٠٣٨

نموذج إعلان النشر

تعلن إدارة العلامات التجارية عن تقدم وكيل التسجيل / المالك :
جاه للملكية الفكرية
طلب لتسجيل بيانات العلامة التجارية : بلوت Yalla

المودعة بالرقم : 333227 بتاريخ : 2020/07/28

صورة العلامة :

بيانات الأولوية :
بإسم : يالا تكنولوجي منطقة حرة-ذ.م.م.
الموطن : ص.ب. 501913، دبي، الإمارات العربية المتحدة

وذلك لتمييز السلع أو الخدمات الواقعة بالفئة : 42
حوسبة سحابية؛ أبحاث التجميل؛ تصميم الديكور الداخلي؛ التصميم الصناعي؛ تزويد محرّكات بحث على الإنترنت؛ تصميم الأزياء؛ المسح؛ بحث علمي؛ تصميم برامج كمبيوتر؛ إختبار كفاءة المركبات على الطرق.

وصف العلامة : العلامة عبارة عن الكلمتين بلوت Yalla و الكلمة Yalla منطوقها العربي يالا كتبت بحروف لاتينية باللون الأسود .

الاشتراطات :
فعلى من لديه إعتراض علي ذلك أن يتقدم به مكتوبا لإدارة العلامات التجارية في وزارة الإقتصاد أو إرساله بالبريد المسجل ، وذلك خلال 30يوما من تاريخ إصدار هذا الإعلان

الفجر

دولة الإمارات العربية المتحدة
وزارة الاقتصاد
إدارة العلامات التجارية

الأربعاء ١٦ سبتمبر ٢٠٢٠ العدد ١٣٠٣٨

نموذج إعلان النشر

تعلن إدارة العلامات التجارية عن تقدم وكيل التسجيل / المالك :
جاه للملكية الفكرية
طلب لتسجيل بيانات العلامة التجارية : بلوت Yalla

المودعة بالرقم : 333231 بتاريخ : 2020/07/28

صورة العلامة :

بيانات الأولوية :
بإسم : يالا تكنولوجي منطقة حرة-ذ.م.م.
الموطن : ص.ب. 501913، دبي، الإمارات العربية المتحدة

وذلك لتمييز السلع أو الخدمات الواقعة بالفئة : 45
المرافقة الاجتماعية [المصاحبة]؛ تأجير ثياب السهرة؛ تعهد جنائزي؛ خدمات وكالة التزويج؛ تخطيط وتنظيم مراسم الزفاف؛ خدمات الشبكات الاجتماعية عبر الإنترنت؛ استشارات حول الملكية الفكرية؛ خدمات التقاضي؛ الرعاية المنزلية؛ تأجير أسماء مجالات الإنترنت.

وصف العلامة : العلامة عبارة عن الكلمتين بلوت Yalla و الكلمة Yalla منطوقها العربي يالا كتبت بحروف لاتينية باللون الأسود .

الاشتراطات :
فعلى من لديه إعتراض علي ذلك أن يتقدم به مكتوبا لإدارة العلامات التجارية في وزارة الإقتصاد أو إرساله بالبريد المسجل ، وذلك خلال 30يوما من تاريخ إصدار هذا الإعلان

الفجر

دولة الإمارات العربية المتحدة
وزارة الاقتصاد
إدارة العلامات التجارية

الأربعاء ١٦ سبتمبر ٢٠٢٠ العدد ١٣٠٣٨

نموذج إعلان النشر

تعلن إدارة العلامات التجارية عن تقدم وكيل التسجيل / المالك :
جاه للملكية الفكرية
طلب لتسجيل بيانات العلامة التجارية : بلوت Yalla

المودعة بالرقم : 333223 بتاريخ : 2020/07/28

صورة العلامة :

بيانات الأولوية :
بإسم : يالا تكنولوجي منطقة حرة-ذ.م.م.
الموطن : ص.ب. 501913، دبي، الإمارات العربية المتحدة

وذلك لتمييز السلع أو الخدمات الواقعة بالفئة : 35
دعاية وإعلان؛ الدعاية والإعلان عبر الانترنت على شبكة حاسوب؛ إدارة الأعمال التجارية لمنح تراخيص للسلع والخدمات لصالح الغير؛ ترويج المبيعات لصالح الغير؛ الاستشارات حول إدارة شؤون الموظفين؛ تجميع المعلومات في قواعد بيانات الحاسوب؛ محرك البحث الأمثل لترويج المبيعات؛ تحديث وصيانة البيانات في قواعد بيانات الكمبيوتر؛ توفير سوق عبر الإنترنت للمشترين والبائعين للسلع والخدمات؛ توفير معلومات الأعمال عبر موقع ويب.

وصف العلامة : العلامة عبارة عن الكلمتين بلوت Yalla و الكلمة Yalla منطوقها العربي يالا كتبت بحروف لاتينية باللون الأسود .

الاشتراطات :
فعلى من لديه إعتراض علي ذلك أن يتقدم به مكتوبا لإدارة العلامات التجارية في وزارة الإقتصاد أو إرساله بالبريد المسجل ، وذلك خلال 30يوما من تاريخ إصدار هذا الإعلان

الفجر

دولة الإمارات العربية المتحدة
وزارة الاقتصاد
إدارة العلامات التجارية

الأربعاء ١٦ سبتمبر ٢٠٢٠ العدد ١٣٠٣٨

نموذج إعلان النشرعن التجديد

تعلن إدارة العلامات التجارية عن تقدم وكيل التسجيل / المالك :
ش. بيجينج ديبكول إنداستريز كو.، ليمتد

بنشر طلب تجديد مدة الحماية للعلامة التجارية التالية :

المودعة بالرقم : 146754

بإسم : ش. بيجينج ديبكول إنداستريز كو.، ليمتد

وعنوانة : ، 12 سي بيلدينغ 2 يارد 2، شانجدي انترناشيونال ساينس بارك هايديان ديستريكت، بيجينغ 100085، الصين

صورة العلامة :

والمسجلة تحت الرقم : 146754

بتاريخ : 2012/04/25

وستظل الحماية نافذة المفعول لمدة عشر

سنوات أخرى اعتباراً من تاريخ 2020/09/05

الفجر

دولة الإمارات العربية المتحدة
وزارة الاقتصاد
إدارة العلامات التجارية

الأربعاء ١٦ سبتمبر ٢٠٢٠ العدد ١٣٠٣٨

نموذج إعلان النشرعن التجديد

تعلن إدارة العلامات التجارية عن تقدم وكيل التسجيل / المالك :
ش. محمد مصطفى وشمس الدين كو. , برايفيت ليميتد
بنشر طلب تجديد مدة الحماية للعلامة التجارية التالية :

المودعة بالرقم : 147849

بإسم : ش. محمد مصطفى وشمس الدين كو. , برايفيت ليميتد

وعنوانة : ، 668 تشاندر رود، # 02-18، سنغافورة 210668.

صورة العلامة :

والمسجلة تحت الرقم : 135715

بتاريخ : 2011/04/10

وستظل الحماية نافذة المفعول لمدة عشر

سنوات أخرى اعتباراً من تاريخ 2020/10/06

الفجر

دولة الإمارات العربية المتحدة
وزارة الاقتصاد
إدارة العلامات التجارية

الأربعاء ١٦ سبتمبر ٢٠٢٠ العدد ١٣٠٣٨

نموذج إعلان النشرعن التجديد

تعلن إدارة العلامات التجارية عن تقدم وكيل التسجيل / المالك :
ش. محمد مصطفى وشمس الدين كو. , برايفيت ليميتد
بنشر طلب تجديد مدة الحماية للعلامة التجارية التالية :

المودعة بالرقم : 147847

بإسم : ش. محمد مصطفى وشمس الدين كو. , برايفيت ليميتد

وعنوانة : ، 668 تشاندر رود، # 02-18، سنغافورة 210668.

صورة العلامة :

والمسجلة تحت الرقم : 135713

بتاريخ : 2011/04/10

وستظل الحماية نافذة المفعول لمدة عشر

سنوات أخرى اعتباراً من تاريخ 2020/10/06

الفجر

دولة الإمارات العربية المتحدة
وزارة الاقتصاد
إدارة العلامات التجارية

الأربعاء ١٦ سبتمبر ٢٠٢٠ العدد ١٣٠٣٨

نموذج إعلان النشرعن التجديد

تعلن إدارة العلامات التجارية عن تقدم وكيل التسجيل / المالك :
ش. محمد مصطفى وشمس الدين كو. , برايفيت ليميتد
بنشر طلب تجديد مدة الحماية للعلامة التجارية التالية :

المودعة بالرقم : 147848

بإسم : ش. محمد مصطفى وشمس الدين كو. , برايفيت ليميتد

وعنوانة : ، 668 تشاندر رود، # 02-18، سنغافورة 210668.

صورة العلامة :

والمسجلة تحت الرقم : 135714

بتاريخ : 2011/04/10

وستظل الحماية نافذة المفعول لمدة عشر

سنوات أخرى اعتباراً من تاريخ 2020/10/06

الفجر

دولة الإمارات العربية المتحدة
وزارة الاقتصاد
إدارة العلامات التجارية

الأربعاء ١٦ سبتمبر ٢٠٢٠ العدد ١٣٠٣٨

نموذج إعلان النشر

تعلن إدارة العلامات التجارية عن تقدم وكيل التسجيل / المالك :
صالح الأمين للملكية الفكرية
طلب لتسجيل بيانات العلامة التجارية : CRAIN RANCH

المودعة بالرقم : 332008 بتاريخ : 2020/07/04

صورة العلامة :

بيانات الأولوية :
بإسم : كرين ماركيتينج، إنك.
الموطن : 10660 براين أفنيو، لوس مولينوس، كاليفورنيا 96055، الولايات المتحدة الأمريكية.

وذلك لتمييز السلع أو الخدمات الواقعة بالفئة : 31
الجوز الطازج

وصف العلامة : كلمتا RANCH CRAIN بحروف لاتينية كما في الشكل الموضح

الاشتراطات :
فعلى من لديه إعتراض علي ذلك أن يتقدم به مكتوبا لإدارة العلامات التجارية في وزارة الإقتصاد أو إرساله بالبريد المسجل ، وذلك خلال 30يوما من تاريخ إصدار هذا الإعلان

الفجر

دولة الإمارات العربية المتحدة
وزارة الاقتصاد
إدارة العلامات التجارية

الأربعاء ١٦ سبتمبر ٢٠٢٠ العدد ١٣٠٣٨

نموذج إعلان النشر

تعلن إدارة العلامات التجارية عن تقدم وكيل التسجيل / المالك :
صالح الأمين للملكية الفكرية
طلب لتسجيل بيانات العلامة التجارية : كرين رانش

المودعة بالرقم : 332007 بتاريخ : 2020/07/04

صورة العلامة :

بيانات الأولوية :
بإسم : كرين ماركيتينج، إنك.
الموطن : 10660 براين أفنيو، لوس مولينوس، كاليفورنيا 96055، الولايات المتحدة الأمريكية.

وذلك لتمييز السلع أو الخدمات الواقعة بالفئة : 31
الجوز الطازج

وصف العلامة : كلمتا كرين رانش بحروف عربية كما في الشكل الموضح.

الاشتراطات :
فعلى من لديه إعتراض علي ذلك أن يتقدم به مكتوبا لإدارة العلامات التجارية في وزارة الإقتصاد أو إرساله بالبريد المسجل ، وذلك خلال 30يوما من تاريخ إصدار هذا الإعلان

الفجر

دولة الإمارات العربية المتحدة
وزارة الاقتصاد
إدارة العلامات التجارية

الأربعاء ١٦ سبتمبر ٢٠٢٠ العدد ١٣٠٣٨

نموذج إعلان النشر

تعلن إدارة العلامات التجارية عن تقدم وكيل التسجيل / المالك :
صالح الأمين للملكية الفكرية
طلب لتسجيل بيانات العلامة التجارية : CRAIN RANCH

المودعة بالرقم : 332006 بتاريخ : 2020/07/04

صورة العلامة :

بيانات الأولوية :
بإسم : كرين ماركيتينج، إنك.
الموطن : 10660 براين أفنيو، لوس مولينوس، كاليفورنيا 96055، الولايات المتحدة الأمريكية.

وذلك لتمييز السلع أو الخدمات الواقعة بالفئة : 31
الجوز الطازج

وصف العلامة : الحرفان اللاتينيان CR بشكل خاص باللونين الأحمر والأسود بين رسمي سهمين تحتهما الكلمتان CRAIN RANCH باللون الأسود وجميع هذه العناصر على خلفية رسم زخرفي باللونين البيج والأسود كما في الشكل الموضح.

الاشتراطات :
فعلى من لديه إعتراض علي ذلك أن يتقدم به مكتوبا لإدارة العلامات التجارية في وزارة الإقتصاد أو إرساله بالبريد المسجل ، وذلك خلال 30يوما من تاريخ إصدار هذا الإعلان

الفجر

دولة الإمارات العربية المتحدة
وزارة الاقتصاد
إدارة العلامات التجارية

الأربعاء ١٦ سبتمبر ٢٠٢٠ العدد ١٣٠٣٨

نموذج إعلان النشر

تعلن إدارة العلامات التجارية عن تقدم وكيل التسجيل / المالك :
صالح الأمين للملكية الفكرية
طلب لتسجيل بيانات العلامة التجارية : FUYA

المودعة بالرقم : 326435 بتاريخ : 2020/02/26

صورة العلامة :

بيانات الأولوية :
بإسم :
شركة امالجاميتيد باتاريز مانيفاكشورينج (ساراواك) أس دي ان. بي أتش دي
الموطن : لوت 2224، سيكشن 66، لورنج بانكالن، أوف جالان بانكالن، بيندينج اندستريال، 93450، كوشينج، ساراواك، ماليزيا.

وذلك لتمييز السلع أو الخدمات الواقعة بالفئة : 9
بطاريات السيارات

وصف العلامة : كلمة FUYA بحروف لاتينية كما في الشكل الموضح.

الاشتراطات :
فعلى من لديه إعتراض علي ذلك أن يتقدم به مكتوبا لإدارة العلامات التجارية في وزارة الإقتصاد أو إرساله بالبريد المسجل ، وذلك خلال 30يوما من تاريخ إصدار هذا الإعلان

دولة الإمارات العربية المتحدة
وزارة الاقتصاد
إدارة العلامات التجارية

الأربعاء ١٦ سبتمبر ٢٠٢٠ العدد ١٣٠٣٨

نموذج إعلان النشر

تعلن إدارة العلامات التجارية عن تقدم وكيل التسجيل / المالك :
صالح الأمين للملكية الفكرية
طلب لتسجيل بيانات العلامة التجارية : hyperbiotics
صورة العلامة :
الموعدة بالرقم : 333285 بتاريخ : 2020/07/29
بيانات الأولوية :
بإسم : شركة بتر نيوتريشان ليمتد
الموطن : يونت 1104، كوينز رود سنترال، 999077، هونج كونج، الصين

وذلك لتمييز السلع أو الخدمات الواقعة بالفئة : 5
مكملات تغذية (طبية)؛ مكملات حمية غذائية (طبية)؛ مستحضرات حمية غذائية (طبية)؛ مكملات غذائية (طبية)؛ مكملات فيتامين؛ فيتامينات؛ مكملات فيتامين ومعادن؛ مكملات تغذية معدنية (طبية).

وصف العلامة : كلمة hyperbiotics بحروف لاتينية بشكل فني خاص كتب فيها المقطع "hyper" باللون الأخضر الفاتح والمقطع "biotics" باللون الأخضر الغامق مع رسم ورقتي نبات أعلى الحرف "b" باللونين الأخضر الغامق والأخضر الفاتح كما في الشكل الموضح.

الاشتراطات :
فعلى من لديه إعتراض علي ذلك أن يتقدم به مكتوبا لإدارة العلامات التجارية في وزارة الإقتصاد أو إرساله بالبريد المسجل ، وذلك خلال 30يوما من تاريخ إصدار هذا الإعلان

دولة الإمارات العربية المتحدة
وزارة الاقتصاد
إدارة العلامات التجارية

الأربعاء ١٦ سبتمبر ٢٠٢٠ العدد ١٣٠٣٨

نموذج إعلان النشر

تعلن إدارة العلامات التجارية عن تقدم وكيل التسجيل / المالك :
صالح الأمين للملكية الفكرية
طلب لتسجيل بيانات العلامة التجارية : hyperbiotics
صورة العلامة :
الموعدة بالرقم : 333283 بتاريخ : 2020/07/29
بيانات الأولوية :
بإسم : شركة بتر نيوتريشان ليمتد
الموطن : يونت 1104، كوينز رود سنترال، 999077، هونج كونج، الصين

وذلك لتمييز السلع أو الخدمات الواقعة بالفئة : 3
مستحضرات العناية بالبشرة؛ مستحضرات أساس للعناية بالبشرة؛ مستحضرات تجميل للعناية بالبشرة؛ كريمات للعناية بالبشرة؛ زيوت أساسية للعناية بالبشرة؛ مرهم عطري (بلسم) غير طبي للعناية بالبشرة.

وصف العلامة : كلمة hyperbiotics بحروف لاتينية بشكل فني خاص كتب فيها المقطع "hyper" باللون الأخضر الفاتح والمقطع "biotics" باللون الأخضر الغامق مع رسم ورقتي نبات أعلى الحرف "b" باللونين الأخضر الغامق والأخضر الفاتح كما في الشكل الموضح.

الاشتراطات :
فعلى من لديه إعتراض علي ذلك أن يتقدم به مكتوبا لإدارة العلامات التجارية في وزارة الإقتصاد أو إرساله بالبريد المسجل ، وذلك خلال 30يوما من تاريخ إصدار هذا الإعلان

دولة الإمارات العربية المتحدة
وزارة الاقتصاد
إدارة العلامات التجارية

الأربعاء ١٦ سبتمبر ٢٠٢٠ العدد ١٣٠٣٨

نموذج إعلان النشر

تعلن إدارة العلامات التجارية عن تقدم وكيل التسجيل / المالك :
صالح الأمين للملكية الفكرية
طلب لتسجيل بيانات العلامة التجارية : PRO-15
صورة العلامة :
الموعدة بالرقم : 333282 بتاريخ : 2020/07/29
بيانات الأولوية :
بإسم : شركة بتر نيوتريشان ليمتد
الموطن : يونت 1104، كوينز رود سنترال، 999077، هونج كونج، الصين

وذلك لتمييز السلع أو الخدمات الواقعة بالفئة : 5
مكملات تغذية (طبية)؛ مكملات حمية غذائية (طبية)؛ مستحضرات حمية غذائية (طبية)؛ مكملات غذائية (طبية)؛ مكملات فيتامين؛ فيتامينات؛ مكملات فيتامين ومعادن؛ مكملات تغذية معدنية (طبية).

وصف العلامة : كلمة PRO-15 بحروف لاتينية كتب فيها المقطع PRO- باللون الأخضر الغامق والمقطع 15 باللون الأخضر الفاتح كما في الشكل الموضح.

الاشتراطات :
فعلى من لديه إعتراض علي ذلك أن يتقدم به مكتوبا لإدارة العلامات التجارية في وزارة الإقتصاد أو إرساله بالبريد المسجل ، وذلك خلال 30يوما من تاريخ إصدار هذا الإعلان

دولة الإمارات العربية المتحدة
وزارة الاقتصاد
إدارة العلامات التجارية

الأربعاء ١٦ سبتمبر ٢٠٢٠ العدد ١٣٠٣٨

نموذج إعلان النشر

تعلن إدارة العلامات التجارية عن تقدم وكيل التسجيل / المالك :
صالح الأمين للملكية الفكرية
طلب لتسجيل بيانات العلامة التجارية : احرف لاتينية CAN
الموعدة بالرقم : 333116 بتاريخ : 2020/07/26
بيانات الأولوية :
صورة العلامة :
بإسم :
شركة جلوبال اسوسييت للتجارة العامة/ محمد عثمان مشاري العنجري، شركة ذات مسئولية محدودة
الموطن : منطقة القبلة، القطعة 14، المبنى 17، ملك/ مجمع شركة رمال الكويت العقارية، مكتب (13) الدور (11) الكويت

وذلك لتمييز السلع أو الخدمات الواقعة بالفئة : 29
اللحوم والأسماك ولحوم الدواجن والصيد؛ خلاصات اللحوم؛ فواكه وخضروات محفوظة ومجففة ومطهوة؛ هلام (جيلي) ومربيات وفواكه مطبوخة بالسكر؛ البيض والحليب ومنتجات الحليب؛ الزيوت والدهون الصالحة للأكل.

وصف العلامة : الأحرف اللاتينية CAN بشكل خاص باللونين الأبيض والأزرق على خلفية رسم لشكل هندسي أسطواني هلامي باللونين الأزرق والفضي كما في الشكل الموضح.

الاشتراطات :
فعلى من لديه إعتراض علي ذلك أن يتقدم به مكتوبا لإدارة العلامات التجارية في وزارة الإقتصاد أو إرساله بالبريد المسجل ، وذلك خلال 30يوما من تاريخ إصدار هذا الإعلان

دولة الإمارات العربية المتحدة
وزارة الاقتصاد
إدارة العلامات التجارية

الأربعاء ١٦ سبتمبر ٢٠٢٠ العدد ١٣٠٣٨

يعلن قسم العلامات التجارية عن تقدم الوكيل / الامارات لخدمات الملكية الفكرية بطلب تسجيل العلامة التجارية التالية:

الموعدة تحت رقم: 334092 بتاريخ : 2020/08/18
باسم: السلطان العالمية للحلويات . وعنوانه : ص. ب: 87652 ، قطعة رقم 251-356 ، مكتب 308 ، ملك محمد عبد الرحمن محمد العلي ، ام سقيم الاولى ، دبي ، الامارات العربية المتحدة .
وذلك لتمييز البضائع / الخدمات / المنتجات التالية : خدمات توفير الأطعمة والمشروبات، الإيواء المؤقت, جميع الماكولات الشرقية والتي تتضمن المطبخ بكافة انواعه- اعداد وتجهيز كافة انواع الماكلات الشرقية لتقديمها في كافة المناسبات من اعراس وحفلات. في الفئة رقم 43.
وصف العلامة: عبارة عن الكلمات بيت الكنافة باحرف مميزة باللغتين العربية واللاتينية داخل تصميم مميز باللونين الابيض والاسود .
تاريخ الاولوية :فعلى من لديه اعتراض على ذلك التقدم به مكتوبا لقسم العلامات التجارية في وزارة الاقتصاد او ارساله بالبريد المسجل لقسم المشار اليه وذلك خلال ثلاثين يوما من تاريخهذاالاعلان. قسم العلامات التجارية

دولة الإمارات العربية المتحدة
وزارة الاقتصاد
إدارة العلامات التجارية

الأربعاء ١٦ سبتمبر ٢٠٢٠ العدد ١٣٠٣٨

يعلن قسم العلامات التجارية عن تقدم الوكيل / الامارات لخدمات الملكية الفكرية بطلب تسجيل العلامة التجارية التالية:

الموعدة تحت رقم: 334091 بتاريخ : 2020/08/18
باسم: السلطان العالمية للحلويات . وعنوانه : ص. ب: 87652 ، قطعة رقم 251-356 ، مكتب 308 ، ملك محمد عبد الرحمن محمد العلي ، ام سقيم الاولى ، دبي ، الامارات العربية المتحدة .
وذلك لتمييز البضائع / الخدمات / المنتجات التالية : القهوة والشاي والكاكاو والقهوة الاصطناعية الأرز التابيوكاو الساغو ، الدقيق والمستحضرات المصنوعة من الحبوب الخبز والفطائر والحلويات، الحلويات المثلجة، عسل النحل والعسل الأسود، الخميرة ومسحوق الخبيزالملح والخردل الخل والصلصات (التوابل) والثلج. الحلويات الشرقية. في الفئة رقم 30.
وصف العلامة: عبارة عن الكلمات بيت الكنافة باحرف مميزة باللغتين العربية واللاتينية داخل تصميم مميز باللونين الابيض والاسود .
تاريخ الاولوية :فعلى من لديه اعتراض على ذلك التقدم به مكتوبا لقسم العلامات التجارية في وزارة الاقتصاد او ارساله بالبريد المسجل لقسم المشار اليه وذلك خلال ثلاثين يوما من تاريخهذاالاعلان. قسم العلامات التجارية

دولة الإمارات العربية المتحدة
وزارة الاقتصاد
إدارة العلامات التجارية

الأربعاء ١٦ سبتمبر ٢٠٢٠ العدد ١٣٠٣٨

يعلن قسم العلامات التجارية عن تقدم الوكيل / الامارات لخدمات الملكية الفكرية بطلب تسجيل العلامة التجارية التالية:

الموعدة تحت رقم: 334110 بتاريخ : 2020/08/18
باسم: شولايل برايفيت ليمتد. وعنوانه : رقم 8، جيه – بلوك، 6 أفنيو، انا ناجار إيست، شيناي – 600102، تاميل نادو، الهند.
وذلك لتمييز البضائع / الخدمات / المنتجات التالية : مستحضرات تبييض الأقمشة ومواد أخرى تستعمل في غسل وكي الملابس، مستحضرات تنظيف وصقل وجلي وكشط ، صابون، صابون مُضاد للعرق؛ قطع من الصابون؛ صابون لإزالة الروائح الكريهة؛ صابون مطهر غيرطبي ؛ صابون لتعرق الأقدام؛ صابون الزينة ؛ مستحضرات التجميل الطبيعية ؛ مستحضرات التجميل ؛ الإكسير و غُسُولات ذات الأساس النباتي لأغراض التجميل ؛ زيوت الشعر ؛ زيوت عطرية؛ غُسُولات (لوشن) للشعر؛ كريمات تجميلية؛ كريمات تبييض البشرة وجميع منتجات العناية الشخصية الأخرى (الغير طبية) بما في ذلك جميع أنواع الشامبو ؛ بلسم (للشعر) ؛ جيل الإستحمام ؛ جيل مرطب ؛ العطور؛ العطور التي تستعمل البخات والعطور الأخرى الفاخرة ؛ عطور بعد الحلاقة ؛ مزيلات العرق الغير طبية ؛ مستحضرات التجميل العشبية وغيرها من المنتجات العشبية الشخصية الغير طبية ؛ منظفات أسنان؛ مسحوق التالك للزينة؛ بودرة التلك الشانكة الحرارة ؛ بودرة التلك ضد التعرق ، بودرة التواليت ، بودرة التلك المعطرة ؛ مستضرات التجميل الصحية الغير طبية ؛ مناديل مبللة غير طبية للاغراض الصحية والتجميلية ، وجميع المنتجات أعلاه للاستعمال الغير طبي. في الفئة رقم 3.
وصف العلامة: الكلمة "SADHEV" باللاتينية وبشكل مميز ، كما في الشكل المرفق .
تاريخ الاولوية :فعلى من لديه اعتراض على ذلك التقدم به مكتوبا لقسم العلامات التجارية في وزارة الاقتصاد او ارساله بالبريد المسجل لقسم المشار اليه وذلك خلال ثلاثين يوما من تاريخهذاالاعلان. قسم العلامات التجارية

دولة الإمارات العربية المتحدة
وزارة الاقتصاد
إدارة العلامات التجارية

الأربعاء ١٦ سبتمبر ٢٠٢٠ العدد ١٣٠٣٨

نموذج إعلان النشر

تعلن إدارة العلامات التجارية عن تقدم وكيل التسجيل / المالك :
صالح الأمين للملكية الفكرية
طلب لتسجيل بيانات العلامة التجارية : hyperbiotics
صورة العلامة :
الموعدة بالرقم : 333286 بتاريخ : 2020/07/29
بيانات الأولوية :
بإسم : شركة بتر نيوتريشان ليمتد
الموطن : يونت 1104، كوينز رود سنترال، 999077، هونج كونج، الصين

وذلك لتمييز السلع أو الخدمات الواقعة بالفئة : 35
خدمات البيع بالتجزئة مباشرة عبر الإنترنت للأغذية الصحية والمكملات الغذائية ومكملات الحمية الغذائية ومكملات التغذية والفيتامينات والأطعمة الخفيفة ومستحضرات العناية بالبشرة.

وصف العلامة : كلمة hyperbiotics بحروف لاتينية بشكل فني خاص كتب فيها المقطع "hyper" باللون الأخضر الفاتح والمقطع "biotics" باللون الأخضر الغامق مع رسم ورقتي نبات أعلى الحرف "b" باللونين الأخضر الغامق والأخضر الفاتح كما في الشكل الموضح.

الاشتراطات :
فعلى من لديه إعتراض علي ذلك أن يتقدم به مكتوبا لإدارة العلامات التجارية في وزارة الإقتصاد أو إرساله بالبريد المسجل ، وذلك خلال 30يوما من تاريخ إصدار هذا الإعلان

دولة الإمارات العربية المتحدة
وزارة الاقتصاد
إدارة العلامات التجارية

الأربعاء ١٦ سبتمبر ٢٠٢٠ العدد ١٣٠٣٨

يعلن قسم العلامات التجارية عن تقدم الوكيل / الامارات لخدمات الملكية الفكرية بطلب تسجيل العلامة التجارية التالية:

الموعدة تحت رقم: 334253 بتاريخ : 2020/08/20
باسم: لي كوم كي كومباني ليمتد. وعنوانه : 2-4 داي فات ستريت، تاي بو اندستريال استايت، نيو تيبوتوريز، هونج كونج.
وذلك لتمييز البضائع / الخدمات / المنتجات التالية : اللحوم والأسماك ولحوم الدواجن والصيد، خلاصات اللحم، فواكه وخضروات محفوظة ومجففة ومطهوة، هلام (جيلي) ومربيات وفواكه مطبوخة بالسكر، البيض والحليب ومنتجات الحليب، الزيوت والدهون الصالحة للأكل؛ مستحضرات لإعداد مرق اللحم؛ مرق لحم؛ مرق لحم؛ ركازات مرق اللحم؛ ركازات مرق اللحم؛ زبدة؛ لحوم مطبوخة؛ جبنة؛ دهون صالحة للأكل؛ زيوت صالحة للأكل؛ خلاصات لحم؛ بندق محضر؛ فول سوداني معالج؛ زبدة فول سوداني؛ لحوم؛ زيت سمسم؛ عصير بندورة للطبخ؛ معجون بندورة؛ مستحضرات شوربة الخضروات. في الفئة رقم 29.
وصف العلامة: الكلمة "Mahsuri" اسفلها خط باللون الرمادي باللاتينية على ارضية مستطيلة حمراء اللون وبشكل مميز ، كما في الشكل المرفق .
تاريخ الاولوية :فعلى من لديه اعتراض على ذلك التقدم به مكتوبا لقسم العلامات التجارية في وزارة الاقتصاد او ارساله بالبريد المسجل لقسم المشار اليه وذلك خلال ثلاثين يوما من تاريخهذاالاعلان. قسم العلامات التجارية

دولة الإمارات العربية المتحدة
وزارة الاقتصاد
إدارة العلامات التجارية

الأربعاء ١٦ سبتمبر ٢٠٢٠ العدد ١٣٠٣٨

يعلن قسم العلامات التجارية عن تقدم الوكيل / الامارات لخدمات الملكية الفكرية بطلب تسجيل العلامة التجارية التالية:

الموعدة تحت رقم: 334252 بتاريخ : 2020/08/20
باسم: لي كوم كي كومباني ليمتد. وعنوانه : 2-4 داي فات ستريت، تاي بو اندستريال استايت، نيو تيبوتوريز، هونج كونج.
وذلك لتمييز البضائع / الخدمات / المنتجات التالية : القهوة والشاي والكاكاو والقهوة الاصطناعية؛ الأرز؛ التابيوكا والساغو؛ الدقيق والمستحضرات المصنوعة من الحبوب؛ الخبز والفطائر والحلويات؛ الحلويات المثلجة؛ عسل النحل والعسل الأسود؛ الخميرة ومسحوق الخبيز؛ الملح؛ الخردل؛ الخل والصلصات (التوابل)؛ البهارات؛ الثلج؛ توابل؛ ملح؛ توابل سلطة؛ منكهات بخلاف الزيوت العطرية؛ كتشاب [صلصة] ؛ مايونيز؛ فلفل؛ فلفل [توابل] ؛ البيستو الإيطالية [صلصات] ؛ معكرونة؛ توابل؛ صلصة صويا؛ صلصة بندورة. في الفئة رقم 30.
وصف العلامة: الكلمة "Mahsuri" اسفلها خط باللون الرمادي باللاتينية على ارضية مستطيلة حمراء اللون وبشكل مميز ، كما في الشكل المرفق .
تاريخ الاولوية :فعلى من لديه اعتراض على ذلك التقدم به مكتوبا لقسم العلامات التجارية في وزارة الاقتصاد او ارساله بالبريد المسجل لقسم المشار اليه وذلك خلال ثلاثين يوما من تاريخهذاالاعلان. قسم العلامات التجارية

دولة الإمارات العربية المتحدة
وزارة الاقتصاد
إدارة العلامات التجارية

الأربعاء ١٦ سبتمبر ٢٠٢٠ العدد ١٣٠٣٨

يعلن قسم العلامات التجارية عن تقدم الوكيل / الامارات لخدمات الملكية الفكرية بطلب تسجيل العلامة التجارية التالية:

الموعدة تحت رقم: 334251 بتاريخ : 2020/08/20
باسم: لي كوم كي كومباني ليمتد. وعنوانه : 2-4 داي فات ستريت، تاي بو اندستريال استايت، نيو تيبوتوريز، هونج كونج.
وذلك لتمييز البضائع / الخدمات / المنتجات التالية : اللحوم والأسماك ولحوم الدواجن والصيد، خلاصات اللحم، فواكه وخضروات محفوظة ومجففة ومطهوة، هلام (جيلي) ومربيات وفواكه مطبوخة بالسكر، البيض والحليب ومنتجات الحليب، الزيوت والدهون الصالحة للأكل؛ مستحضرات لإعداد مرق اللحم؛ مرق لحم؛ مرق لحم؛ ركازات مرق اللحم؛ ركازات مرق اللحم؛ زبدة؛ لحوم مطبوخة؛ جبنة؛ دهون صالحة للأكل؛ زيوت صالحة للأكل؛ خلاصات لحم؛ بندق محضر؛ فول سوداني معالج؛ زبدة فول سوداني؛ لحوم؛ زيت سمسم؛ عصير بندورة للطبخ؛ معجون بندورة؛ مستحضرات شوربة الخضروات. في الفئة رقم 29.
وصف العلامة: الكلمة "Mahsuri" اسفلها خط باللون الرمادي باللاتينية على ارضية مستطيلة حمراء اللون وبشكل مميز ، كما في الشكل المرفق .
تاريخ الاولوية :فعلى من لديه اعتراض على ذلك التقدم به مكتوبا لقسم العلامات التجارية في وزارة الاقتصاد او ارساله بالبريد المسجل لقسم المشار اليه وذلك خلال ثلاثين يوما من تاريخهذاالاعلان. قسم العلامات التجارية

دولة الإمارات العربية المتحدة
وزارة الاقتصاد
إدارة العلامات التجارية

الأربعاء ١٦ سبتمبر ٢٠٢٠ العدد ١٣٠٣٨

يعلن قسم العلامات التجارية عن تقدم الوكيل / الامارات لخدمات الملكية الفكرية بطلب تسجيل العلامة التجارية التالية:

Tiffany Big Time
تيفاني بيج تايم

الموعدة تحت رقم: 334247 بتاريخ : 2020/08/20
باسم: الشركة العالمية للمواد الغذائية ذ.م.م. وعنوانه : المنطقة الصناعية الأولى، خلف شارع الوحدة، ص.ب. 4115 الشارقة، الإمارات العربية المتحدة.
وذلك لتمييز البضائع / الخدمات / المنتجات التالية : شوكولاتة ، حلويات ، حلويات السكر ، حلوى، بسكويت ، كعك محلى ، بسكويت من الشعير المنبت (الملت)، كيك ، معكرونة ، معكرونة ، نودلز (معكرونة رقيقة)، سباغيتي (معكرونة رفيعة)، شعيرية رقيقة ، خميرة ، مسحوق الخبيز ، توابل سلطة ، مايونيز ، خل ، كتشاب [صلصة]، صلصات [توابل]، الحلويات المثلجة ، عجينة كيك ، بوظة (ايسكريم)، القهوة والشاي والكاكاو ، سكر ، أرز ، تابيوكا ، ساغو ، قهوة اصطناعية ، خبز ، فطائر ، عسل نحل ،العسل الأسود، الحلويات المثلجة ، الملح، الخردل، طحين قمح ، الدقيق المصنوعة من الحبوب ، مستحضرات الحبوب ، مقبلات هندية [توابل]، بهارات ، صلصات مرق اللحم; بوشار; وجبات خفيفة أساسها الحبوب; وجبات خفيفة أساسها الأرز، ويفر كريم.
في الفئة رقم 30.
وصف العلامة: الكلمات "Tiffany Big Time" باللاتينية وبشكل مميز ، وكتبت اسفلها الكلمات ": تيفاني بيج تايم " بالعربية ، كما في الشكل المرفق .
تاريخ الاولوية :فعلى من لديه اعتراض على ذلك التقدم به مكتوبا لقسم العلامات التجارية في وزارة الاقتصاد او ارساله بالبريد المسجل لقسم المشار اليه وذلك خلال ثلاثين يوما من تاريخهذاالاعلان. قسم العلامات التجارية

دولة الإمارات العربية المتحدة
وزارة الاقتصاد
إدارة العلامات التجارية

الأربعاء ١٦ سبتمبر ٢٠٢٠ العدد ١٣٠٣٨

يعلن قسم العلامات التجارية عن تقدم الوكيل / الامارات لخدمات الملكية الفكرية بطلب تسجيل العلامة التجارية التالية:

瑪蘇麗

الموعدة تحت رقم: 334257 بتاريخ : 2020/08/20
باسم: لي كوم كي كومباني ليمتد. وعنوانه : 2-4 داي فات ستريت، تاي بو اندستريال استايت، نيو تيبوتوريز، هونج كونج.
وذلك لتمييز البضائع / الخدمات / المنتجات التالية : اللحوم والأسماك ولحوم الدواجن والصيد، خلاصات اللحم، فواكه وخضروات محفوظة ومجففة ومطهوة، هلام (جيلي) ومربيات وفواكه مطبوخة بالسكر، البيض والحليب ومنتجات الحليب، الزيوت والدهون الصالحة للأكل؛ مستحضرات لإعداد مرق اللحم؛ مرق لحم؛ مرق لحم؛ ركازات مرق اللحم؛ ركازات مرق اللحم؛ زبدة؛ لحوم مطبوخة؛ جبنة؛ دهون صالحة للأكل؛ زيوت صالحة للأكل؛ خلاصات لحم؛ بندق محضر؛ فول سوداني معالج؛ زبدة فول سوداني؛ لحوم؛ زيت سمسم؛ عصير بندورة للطبخ؛ معجون بندورة؛ مستحضرات شوربة الخضروات. في الفئة رقم 29.
وصف العلامة: رموز باللغة الصينية بشكل مميز، كما في الشكل المرفق.
تاريخ الاولوية :فعلى من لديه اعتراض على ذلك التقدم به مكتوبا لقسم العلامات التجارية في وزارة الاقتصاد او ارساله بالبريد المسجل لقسم المشار اليه وذلك خلال ثلاثين يوما من تاريخهذاالاعلان. قسم العلامات التجارية

دولة الإمارات العربية المتحدة
وزارة الاقتصاد
إدارة العلامات التجارية

الأربعاء ١٦ سبتمبر ٢٠٢٠ العدد ١٣٠٣٨

يعلن قسم العلامات التجارية عن تقدم الوكيل / الامارات لخدمات الملكية الفكرية بطلب تسجيل العلامة التجارية التالية:

Mahsuri

الموعدة تحت رقم: 334256 بتاريخ : 2020/08/20
باسم: لي كوم كي كومباني ليمتد. وعنوانه : 2-4 داي فات ستريت، تاي بو اندستريال استايت، نيو تيبوتوريز، هونج كونج.
وذلك لتمييز البضائع / الخدمات / المنتجات التالية : القهوة والشاي والكاكاو والقهوة الاصطناعية؛ الأرز؛ التابيوكا والساغو؛ الدقيق والمستحضرات المصنوعة من الحبوب؛ الخبز والفطائر والحلويات؛ الحلويات المثلجة؛ عسل النحل والعسل الأسود؛ الخميرة ومسحوق الخبيز؛ الملح؛ الخردل؛ الخل والصلصات (التوابل)؛ البهارات؛ الثلج؛ توابل؛ ملح؛ توابل سلطة؛ منكهات بخلاف الزيوت العطرية؛ كتشاب [صلصة] ؛ مايونيز؛ فلفل؛ فلفل [توابل] ؛ البيستو الإيطالية [صلصات] ؛ معكرونة؛ توابل؛ صلصة صويا؛ صلصة بندورة. في الفئة رقم 30.
وصف العلامة: الكلمة "Mahsuri" اسفلها خط باللون الرمادي باللاتينية على ارضية مستطيلة حمراء اللون وبشكل مميز ، كما في الشكل المرفق .
تاريخ الاولوية :فعلى من لديه اعتراض على ذلك التقدم به مكتوبا لقسم العلامات التجارية في وزارة الاقتصاد او ارساله بالبريد المسجل لقسم المشار اليه وذلك خلال ثلاثين يوما من تاريخهذاالاعلان. قسم العلامات التجارية

دولة الإمارات العربية المتحدة
وزارة الاقتصاد
إدارة العلامات التجارية

الأربعاء ١٦ سبتمبر ٢٠٢٠ العدد ١٣٠٣٨

يعلن قسم العلامات التجارية عن تقدم الوكيل / الامارات لخدمات الملكية الفكرية بطلب تسجيل العلامة التجارية التالية:

Mahsuri

الموعدة تحت رقم: 334255 بتاريخ : 2020/08/20
باسم: لي كوم كي كومباني ليمتد. وعنوانه : 2-4 داي فات ستريت، تاي بو اندستريال استايت، نيو تيبوتوريز، هونج كونج.
وذلك لتمييز البضائع / الخدمات / المنتجات التالية : اللحوم والأسماك ولحوم الدواجن والصيد، خلاصات اللحم، فواكه وخضروات محفوظة ومجففة ومطهوة، هلام (جيلي) ومربيات وفواكه مطبوخة بالسكر، البيض والحليب ومنتجات الحليب، الزيوت والدهون الصالحة للأكل؛ مستحضرات لإعداد مرق اللحم؛ مرق لحم؛ مرق لحم؛ ركازات مرق اللحم؛ ركازات مرق اللحم؛ زبدة؛ لحوم مطبوخة؛ جبنة؛ دهون صالحة للأكل؛ زيوت صالحة للأكل؛ خلاصات لحم؛ بندق محضر؛ فول سوداني معالج؛ زبدة فول سوداني؛ لحوم؛ زيت سمسم؛ عصير بندورة للطبخ؛ معجون بندورة؛ مستحضرات شوربة الخضروات. في الفئة رقم 29.
وصف العلامة: الكلمة "Mahsuri" اسفلها خط باللون الرمادي باللاتينية على ارضية مستطيلة حمراء اللون وبشكل مميز ، كما في الشكل المرفق .
تاريخ الاولوية :فعلى من لديه اعتراض على ذلك التقدم به مكتوبا لقسم العلامات التجارية في وزارة الاقتصاد او ارساله بالبريد المسجل لقسم المشار اليه وذلك خلال ثلاثين يوما من تاريخهذاالاعلان. قسم العلامات التجارية

دولة الإمارات العربية المتحدة
وزارة الاقتصاد
إدارة العلامات التجارية

الأربعاء ١٦ سبتمبر ٢٠٢٠ العدد ١٣٠٣٨

يعلن قسم العلامات التجارية عن تقدم الوكيل / الامارات لخدمات الملكية الفكرية بطلب تسجيل العلامة التجارية التالية:

Mahsuri

الموعدة تحت رقم: 334254 بتاريخ : 2020/08/20
باسم: لي كوم كي كومباني ليمتد. وعنوانه : 2-4 داي فات ستريت، تاي بو اندستريال استايت، نيو تيبوتوريز، هونج كونج.
وذلك لتمييز البضائع / الخدمات / المنتجات التالية : القهوة والشاي والكاكاو والقهوة الاصطناعية؛ الأرز؛ التابيوكا والساغو؛ الدقيق والمستحضرات المصنوعة من الحبوب؛ الخبز والفطائر والحلويات؛ الحلويات المثلجة؛ عسل النحل والعسل الأسود؛ الخميرة ومسحوق الخبيز؛ الملح؛ الخردل؛ الخل والصلصات (التوابل)؛ البهارات؛ الثلج؛ توابل؛ ملح؛ توابل سلطة؛ منكهات بخلاف الزيوت العطرية؛ كتشاب [صلصة] ؛ مايونيز؛ فلفل؛ فلفل [توابل] ؛ البيستو الإيطالية [صلصات] ؛ معكرونة؛ توابل؛ صلصة صويا؛ صلصة بندورة. في الفئة رقم 30.
وصف العلامة: الكلمة "Mahsuri" اسفلها خط باللون الرمادي باللاتينية على ارضية مستطيلة حمراء اللون وبشكل مميز ، كما في الشكل المرفق .
تاريخ الاولوية :فعلى من لديه اعتراض على ذلك التقدم به مكتوبا لقسم العلامات التجارية في وزارة الاقتصاد او ارساله بالبريد المسجل لقسم المشار اليه وذلك خلال ثلاثين يوما من تاريخهذاالاعلان. قسم العلامات التجارية

دولة الإمارات العربية المتحدة
وزارة الاقتصاد
إدارة العلامات التجارية

الأربعاء ١٦ سبتمبر ٢٠٢٠ العدد ١٣٠٣٨

يعلن قسم العلامات التجارية عن تقدم الوكيل / الامارات لخدمات الملكية الفكرية بطلب تسجيل العلامة التجارية التالية:

الموعدة تحت رقم: 334364 بتاريخ : 2020/08/24
باسم: الشركة العالمية للمواد الغذائية ذ.م.م. وعنوانه : المنطقة الصناعية الأولى، خلف شارع الوحدة، ص.ب. 4115 الشارقة، الإمارات العربية المتحدة.
وذلك لتمييز البضائع / الخدمات / المنتجات التالية : شوكولاتة ، حلويات ، حلويات السكر ، حلوى، بسكويت ، كعك محلى ، بسكويت من الشعير المنبت (الملت)، كيك ، معكرونة ، معكرونة ، نودلز (معكرونة رقيقة)، سباغيتي (معكرونة رفيعة)، شعيرية رقيقة ، خميرة ، مسحوق الخبيز ، توابل سلطة ، مايونيز ، خل ، كتشاب [صلصة]، صلصات [توابل]، الحلويات المثلجة ، عجينة كيك ، بوظة (ايسكريم)، القهوة والشاي والكاكاو ، سكر ، أرز ، تابيوكا ، ساغو ، قهوة اصطناعية ، خبز ، فطائر ، عسل نحل ،العسل الأسود، الحلويات المثلجة ، الملح، الخردل، طحين قمح ، الدقيق المصنوعة من الحبوب ، مستحضرات الحبوب ، مقبلات هندية [توابل]، بهارات ، صلصات مرق اللحم.
في الفئة رقم 30.
وصف العلامة: الكلمات "THE ICE CREAM GUYS" باللاتينية كتبت بشكل مميز داخل رسم مميز، والى جانبها كتبت الكلمات " ال إسي كريم جايز " بالعربية وبشكل مميز داخل رسم مميز ، كما في الشكل المرفق و جميعهم مع رسم ايس كريم.
تاريخ الاولوية :فعلى من لديه اعتراض على ذلك التقدم به مكتوبا لقسم العلامات التجارية في وزارة الاقتصاد او ارساله بالبريد المسجل لقسم المشار اليه وذلك خلال ثلاثين يوما من تاريخهذاالاعلان. قسم العلامات التجارية

دولة الإمارات العربية المتحدة
وزارة الاقتصاد
إدارة العلامات التجارية

الأربعاء ١٦ سبتمبر ٢٠٢٠ العدد ١٣٠٣٨

يعلن قسم العلامات التجارية عن تقدم الوكيل / الامارات لخدمات الملكية الفكرية بطلب تسجيل العلامة التجارية التالية:

الموعدة تحت رقم: 334361 بتاريخ : 2020/08/24
باسم: الشركة العالمية للمواد الغذائية ذ.م.م. وعنوانه : المنطقة الصناعية الأولى، خلف شارع الوحدة، ص.ب. 4115 الشارقة، الإمارات العربية المتحدة.
وذلك لتمييز البضائع / الخدمات / المنتجات التالية : البيرة غير الكحولية ، والمياه المعدنية والغازية وغيرها من المشروبات غير الكحولية ، مشروبات مستخلصة من الفواكه وعصائر الفواكه ، شراب ومستحضرات أخرى لعمل المشروبات ، مشروبات غير كحولية ، مشروبات مصل اللبن ، مشروبات تواترية ، رحائق فواكه غير كحولي ، مساحيق للمشروبات الفوارة.
في الفئة رقم 32.
وصف العلامة: الكلمات "THE ICE CREAM GUYS" باللاتينية كتبت بشكل مميز داخل رسم مميز، والى جانبها كتبت الكلمات " ال إسي كريم جايز " بالعربية وبشكل مميز داخل رسم مميز ، كما في الشكل المرفق و جميعهم مع رسم ايس كريم.
تاريخ الاولوية :فعلى من لديه اعتراض على ذلك التقدم به مكتوبا لقسم العلامات التجارية في وزارة الاقتصاد او ارساله بالبريد المسجل لقسم المشار اليه وذلك خلال ثلاثين يوما من تاريخهذاالاعلان. قسم العلامات التجارية

دولة الإمارات العربية المتحدة
وزارة الاقتصاد
إدارة العلامات التجارية

الأربعاء ١٦ سبتمبر ٢٠٢٠ العدد ١٣٠٣٨

يعلن قسم العلامات التجارية عن تقدم الوكيل / الامارات لخدمات الملكية الفكرية بطلب تسجيل العلامة التجارية التالية:

الموعدة تحت رقم: 334360 بتاريخ : 2020/08/24
باسم: الشركة العالمية للمواد الغذائية ذ.م.م. وعنوانه : المنطقة الصناعية الأولى، خلف شارع الوحدة، ص.ب. 4115 الشارقة، الإمارات العربية المتحدة.
وذلك لتمييز البضائع / الخدمات / المنتجات التالية : خدمات توفير الأطعمة والمشروبات، الإيواء المؤقت ، الفنادق ، الفنادق الصغيرة (الموتيلات)، الكافتيريات ، المطاعم ، المطاعم المؤقتة أو المتنقلة (الكانتينات)، المقاهي ، النزل ، مطاعم الخدمة الذاتية ، مطاعم تقديم الوجبات الخفيفة .
في الفئة رقم 43.
وصف العلامة: الكلمات "THE ICE CREAM GUYS" باللاتينية كتبت بشكل مميز داخل رسم مميز، والى جانبها كتبت الكلمات " ال إسي كريم جايز " بالعربية وبشكل مميز داخل رسم مميز ، كما في الشكل المرفق و جميعهم مع رسم ايس كريم.
تاريخ الاولوية :فعلى من لديه اعتراض على ذلك التقدم به مكتوبا لقسم العلامات التجارية في وزارة الاقتصاد او ارساله بالبريد المسجل لقسم المشار اليه وذلك خلال ثلاثين يوما من تاريخهذاالاعلان. قسم العلامات التجارية

دولة الإمارات العربية المتحدة
وزارة الاقتصاد
إدارة العلامات التجارية

الأربعاء ١٦ سبتمبر ٢٠٢٠ العدد ١٣٠٣٨

يعلن قسم العلامات التجارية عن تقدم الوكيل / الامارات لخدمات الملكية الفكرية بطلب تسجيل العلامة التجارية التالية:

瑪蘇麗

الموعدة تحت رقم: 334258 بتاريخ : 2020/08/20
باسم: لي كوم كي كومباني ليمتد. وعنوانه : 2-4 داي فات

غرفة عجمان توقع مذكرة تعاون مع ايلغروسير elGrocer

•• عجمان ـ الفجر

وقعت غرفة تجارة وصناعة عجمان مذكرة تعاون مع ايلغروسير «elGrocer» بهدف التعاون المشترك والإستفادة من إمكانيات الطرفين بما يخدم رواد وأصحاب المشاريع ويدعمهم في مجال التجارة الإلكترونية لضمان نمو الاعمال وتطورها والاستفادة من الامكانيات التكنولوجية المتاحة.

وتُعد "ايلغروسير" منصة إلكترونية رائدة تعمل كهمزة وصل بين المتاجر ومؤسسات قطاع التجزئة من جانب وافراد المجتمع من جانب آخر لتقدم خدمات توصيل البقالة بشكل سريع وآمن.

وقع مذكرة التعاون في مقر غرفة عجمان ناصر الظفري . المدير التنفيذي لقطاع الاتصال ودعم الاعضاء في غرفة عجمان، ورائد حافظ . الرئيس التنفيذي لايلغروسير.

نصت المذكرة على التعاون المشترك بين الطرفان لمساعدة المؤسسات على إنشاء وتوسيع التجارة الإلكترونية، مع تقديم مزايا خاصة لأعضاء غرفة عجمان والتي تشمل خصم على الرسوم التجارية مع فترة تجريبية مجانية لمدة 3 أشهر.

وتشمل القطاعات التشغلية المستهدفة "تجارة تجزئة السلع الإستهلاكية سريعة الحركة، الهايبر ماركت، السوبر ماركت، ميني مارت، البقالة، تجارة التجزئة المتخصصة أو الأعمال، الجزارة، المسمكة، الخضروات والفاكهة، المنتجات العضوية، المخابز، المحمصة، الحلويات، متاجر الحيوانات الأليفة ، القهوة والشاي، الماء».

وبموجب مذكرة التعاون تقدم ايلغروسير جملة من الخدمات للمؤسسات الراغبة في تعزيز تجارتها إلكترونياً ومنها "إدارة كتالوج المنتجات، تطبيق لتلقي الطلبات وتوصيلها، خدمات التوصيل، اختيار السلع، الدفع عبر الإنترنت، دعم السوق، عروض العلامات التجارية الأسبوعية، عمليات التشغيل والإقتراحات، خدمة العملاء وخدمة الدعم ما بعد البيع».

هذا وأوضح ناصر الظفري ان غرفة عجمان بتوجيهات مجلس الإدارة حريصة على تنويع خدمات القيمة المضافة الموجهة للأعضاء من الشركات والمصانع وبحث سبل التعاون مع منصات التجارة الالكترونية بما يخدم مجتمع الاعمال في الإمارة، مؤكداً على أهمية مذكرة التعاون ودورها في فتح المجال للعديد من القطاعات التشغيلية في الإمارة لتعزيز تواجدها وتجارتها الالكترونية.

وأضاف ان منصات التجارة الالكترونية شهدت نمواً متزايداً خلال العام الجاري لما لها من مميزات عدة في زيادة المبيعات والتغلب على التحديات التي قد يواجهها أصحاب الاعمال في ظل تداعيات جائحة كوفيد . 19. من جانبه وجه رائد حافظ الشكر إلى غرفة عجمان على إتاحة الفرصة للتعاون المشترك، واكد ان "ايلغروسير" حريصة على تقديم مزايا عديدة لأعضاء غرفة عجمان لزيادة حجم مبيعات تجارتهم الالكترونية والوصول لعملاء جُدد، موضحاً أن التطبيق من شأنه فتح المجال للتوسع بالاعمال والسلع مستقبلاً.

وختاماً إتفق الطرفان على ضرورة تنظيم ندوة تعريفية بحضور مسؤولي القطاعات التشغيلية المستهدفة والمعنين بتجارة التجزئة والبقالة للتعريف بالمنصة والخدمات المتنوعة التي تقدمها، إلى جانب بحث آلية إستفادة شركات التوصيل العاملة في الإمارة وفتح آفاق التعاون مع منصة ايلغروسير «elGrocer».

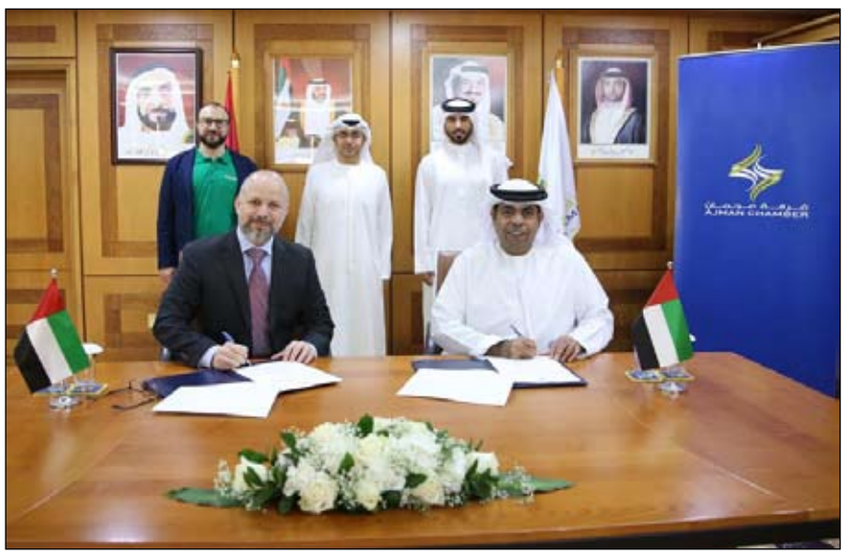

حوار السوق يسلط الضوء على مزايا البيئة الاستثمارية في إمارة دبي

•• دبي–وام:

أكد فهد القرقاوي، المدير التنفيذي لمؤسسة دبي لتنمية الاستثمار - إحدى مؤسسات اقتصادية دبي - ورئيس الجمعية العالمية لوكالات ترويج الاستثمار وايبا.. أن المؤسسة تعمل بشكل وثيق مع المستثمرين بهدف تعزيز القدرة الاستيعابية لاستثمارات نوعية جديدة، تواكب تطور الأسواق العالمية، وتعزز استدامة ونمو الاستثمار الأجنبي المباشر في إمارة دبي. وقال إن الجاهزية للمستقبل تدعم فرص النمو والشراكة والابتكار للمستثمرين وتحافظ على مكتسبات الإمارة، وأبرزها تصدرها لمدن المنطقة على مدار عقد كامل خلال الفترة من 2010 - 2019، في جذب الاستثمار الأجنبي المباشر. جاء ذلك خلال الحوار المفتوح، الذي نظمته اقتصادية دبي ضمن سلسلة "حوار السوق"، وجاء تحت عنوان: "الجاهزية للاستثمار: مستقبل النمو والشراكة والابتكار" تم خلاله تسليط الضوء على جاهزية بيئة الاستثمار في إمارة دبي، للتعرف على دور المقومات الاستراتيجية للإمارة والأنواع الجديدة من الاستثمار، في تمكين الشركات ورواد الأعمال من الاستفادة من فرص النمو والشراكة والابتكار، في ظل اتجاهات الاستثمار العالمية، ما بعد "كوفيد-19». وأوضح القرقاوي، أن جائحة كوفيد-19، أظهرت مدى كفاءة وسرعة الخدمات التي تقدمها حكومة دبي والمناطق الحرة لتسهيل عملية انشاء وترخيص مشروعات الاستثمار والشركات في الإمارة، والتي خلقت فرصا جديدة للاستثمار، تعزز نمو وتوسع أعمال المستثمرين في قطاعات الرعاية الصحية والعمليات اللوجستية والتجارة الإلكترونية والاقتصاد الرقمي، إلى جانب قطاعات جديدة، مثل الأغذية وتكنولوجيا الزراعة المتقدمة. وقال "لا يخفى على مجتمع الأعمال المحلي والعالمي، مزايا دبي التي تتمتع بها وجعلتها وجهة للاستثمار ومزاولة الأعمال للشركات العالمية والناشئة وهو ما نطلق عليه المقومات الاستراتيجية، وتشمل البنية التحتية والتشريعية والخدمات العامة والموقع الجغرافي وغيرها من المقومات، التي عززت مكانة دبي العالمية كمدينة المستقبل الذكية والمستدامة، وكمحور رئيسي في الاقتصاد العالمي" وأضاف إن الاستثمار في جوهره معني بالمستقبل، ولهذا تواصل إمارة دبي مسيرة تطوير جاهزيتها في كافة المجالات بخطوات واثقة، بفضل رؤية وتوجيهات القيادة الرشيدة لصاحب السمو الشيخ محمد بن راشد آل مكتوم، نائب رئيس الدولة رئيس مجلس الوزراء حاكم دبي. وقال إن اتجاهات الاستثمار العالمية، تؤكد أهمية نضج السوق المحلي في مجالات ريادة الأعمال والابتكار، التي أصبحت من أهم عوامل جذب الأنواع الجديدة من الاستثمار، خاصة استثمارات رأس المال الجريء في الشركات الناشئة وعمليات لدمج والاستحواذ. واستطاعت دبي رغم تحديات جائحة /كوفيد- 19/، والقيود المفروضة على السفر عالميا أن تحقق انجازا جديد في جذب استثمارات تتجاوز ملياري درهم في الشركات الناشئة التي تتخذ من الإمارة مقرا لها. وحول دور مؤسسة دبي لتنمية الاستثمار وخدماتها، أكد القرقاوي.. دورها في تنمية وترويج ودعم فرص الاستثمار الأجنبي المباشر من خلال برامج استراتيجية وخدمات متخصصة لمجتمع المستثمرين المحلي والعالمي مشيرا إلى أن المؤسسة تمثل إمارة دبي في كافة الجهات الحكومية واللجان الوطنية المتخصصة والهيئات والمؤسسات الدولية المعنية بالاستثمار الأجنبي المباشر كما تقدم خدماتها مجانا لتسهيل نجاح ونمو وتوسع أعمال المستثمرين الأجانب في إمارة دبي، لعدة فئات تتضمن المستثمرين والهيئات الحكومية الداعمة لتوسع الشركات عالميا والشركات الاستشارية المتخصصة، في إطار معايير عالمية خاصة بتعريف الاستثمار الأجنبي المباشر. وفيما يتعلق بأبرز النتائج التي حققتها إمارة دبي على صعيد الاستثمار الأجنبي المباشر، أشار القرقاوي، إلى أن الإمارة تحتل موقعا متميزا في مؤشر فايننشال تايمز "اف دي إيه ماركتس"، الذي يرصد تدفقات رؤوس الأموال والمشروعات الاستثمارية الجديدة حول العالم.. وتصنف دبي كمدينة عالمية رئيسية في كافة المقارنات المرجعية وتصنيفات أداء المدن في جذب الاستثمار الأجنبي المباشر، نظرا لما تتمتع به إمارة دبي من آداء مستدام في جذب الاستثمار على مدار السنوات العشر السابقة. وعلى المستوى الاستراتيجي حققت إمارة دبي إنجاز عالمي جديد في استدامة جذب الاستثمار الأجنبي المباشر، لتعزز مكانتها كوجهة عالمية مفضلة للاستثمار في قطاعات اقتصادية متنوعة ومركز لمقرات الشركات العالمية الكبرى في منطقة الشرق الأوسط وأفريقيا وجنوب آسيا.

وحول دور وكالات ترويج الاستثمار، لفت القرقاوي بصفته رئيسا للجمعية العالمية لوكالات ترويج الاستثمار "وايبا"، إلى أنها تلعب دورا حيويا في دعم التنمية الاقتصادية المستدامة على مستوى المدن والدول عالميا، وستزداد أهميتها في ظل التحديات الاقتصادية التي يمر بها العالم حاليا، خاصة مع انخفاض معدلات الاستثمار الأجنبي المباشر عالميا بمعدلات غير مسبوقة الى أقل من تريليون دولار هذا العام. وأضاف: "نعمل في إطار رئاسة الجمعية العالمية لوكالات ترويج الاستثمار "وايبا"، على تعزيز القدرات في مجال وضع أولويات واضحة لإدارة الأزمة والتعافي على المدى القصير والمتوسط. إلى جانب وضع خطط عمل استراتيجية تعزز استثمار القطاع الخاص في الأصول المنتجة .

بما ينعكس إيجابا على الاقتصاد العالمي وخلق الوظائف وتعزيز النمو الاقتصادي. نعتز بريادة إمارة دبي في استشراف مستقبل الاستثمار الأجنبي المباشر من خلال مبادرات "مركز حمدان لمستقبل الاستثمار" التي تعزز بناء القدرات عالميا على المستوى المهني والمؤسسي والسوقي، لتعزيز جذب الاستثمار في مشروعات داعمة لتحقيق أهداف التنمية المستدامة العالمية 2030.

الطاقة والبنية التحتية تنفذ 5 مشاريع تنموية بقيمة 405 ملايين درهم في الشارقة ودبي والفجيرة

•• دبي–وام:

تنفذ وزارة الطاقة والبنية التحتية خمسة مشاريع تنموية حيوية في المنطقتين الجنوبية والشرقية بالدولة تتبع وزارتي الداخلية والطاقة والبنية التحتية بتكلفة تقديرية تبلغ 405 ملايين و339 ألف درهم حيث من المتوقع الإنتهاء منها خلال العام الجاري 2020 .

وتتضمن المشاريع تنفيذ مبنى وزارة الطاقة والبنية التحتية بمنطقة مزيرعة في إمارة الشارقة الذي تشرف الوزارة على إنجازه حاليا بتكلفة تبلغ حوالي 44 مليونا و500 ألف درهم ومن المتوقع الانتهاء منه خلال العام الجاري.

وتواصل الوزارة تنفيذ مشروع مبنى القيادة العامة لشرطة الشارقة الذي تبلغ تكلفته التقديرية 171 مليون درهم ويتكون من مبنى رئيس ومباني العمليات والخدمات والتعيين والمسجد وغرف الحراسة وأعمال خارجية وأسوار حيث تتضمن خطة عمل المشروع استخدام المواد التي تضمن الإستدامة في مكوناتها فضلا عن تنفيذ خطة لإدارة النفايات ورصد معدلات إنتاجها والسعي نحو تقليلها والعمل بنظام إعادة التدوير واستخدام إنارة موفرة للطاقة «LED» إضافة إلى مواد عزل حراري للجدران الخارجية والأسطح فيما سيتم كذلك استخدام تطبيق تقنية الأصباغ الممتصة لثاني أوكسيد الكربون.

وتطبق الوزارة في هذا المشروع - المقرر الانتهاء منه خلال العام الجاري 2020 - مبادرة "مشروع 360" وهو عبارة عن استخدام الواقع الإفتراضي والواقع المعزز في متابعة سير الأعمال بالموقع الإنشائي والمراقبة عن بعد من خلال استخدام شاشات لعرض بيانات المشروع ومراحل الإنجاز وإرشادات الأمن والسلامة.

وتشرف وزارة الطاقة والبنية التحتية حاليا على تنفيذ مشروع إنشاء مدرسة "الليسيلي" في إمارة دبي بتكلفة تصل إلى 43 مليونا و477 ألف درهم ومن المتوقع الانتهاء منه في الربع الأخير من العام المقبل 2021 حيث يتكون المشروع من مبني رئيس يتضمن جميع الحلقات التعليمية ابتداء من مرحلة رياض الأطفال وإلى الحلقة الثالثة إضافة إلى مباني خدمات خارجية وغرفتي حارس وأسوار خارجية.

وتبلغ مساحة المباني الإجمالية لمشروع المدرسة 9500 متر مربع حيث تم خلال التنفيذ مراعاة استخدام مواد وأنظمة بناء صديقة للبيئة لتحقيق أعلى معايير المباني الخضراء والإستدامة وتطوير المدرسة لتواكب توجهات الدولة نحو الذكاء الاصطناعي والثورة الصناعية الرابعة واستخدام تقنية بصمة الوجه وتطبيقاتها في الحضور والانصراف للطلبة والموظفين والإخلاء الذكي من الحرائق وتطبيقات أخرى.

وقاربت الوزارة على الإنتهاء من تنفيذ مشروع إنشاء وإنجاز مبنى قيادة قوات الأمن الخاصة "الوحدة الثالثة قيراط – الفجيرة" في إمارة الفجيرة بتكلفة تبلغ 48 مليونا و500 ألف درهم والمتوقع إنجازه خلال العام الجاري .. ويضم المشروع سبعة مبان هي الإدارة و المؤتمرات وسكن ونادي الضباط و التدريب البوابة الرئيسة ومباني الخدمات التي تشمل غرف المضخات وخزانات المياه والمولدات والكهرباء إضافة إلى الأعمال الخارجية ومواقف السيارات. كما تتضمن المشاريع الجاري تنفيذها حاليا مبنى الإدارة العامة لشرطة في الفجيرة المقرر إنجازه خلال الربع الأول من العام المقبل 2021 حيث يتكون المشروع - الذي تصل تكلفته إلى 96 مليونا و962 ألف درهم - من المبنى الرئيسي ومبنى الخدمات ومحطة الكهرباء ومعالجة المياه وأعمال مهبط الطائرات وذلك بمساحات واستخدامات مختلفة والخدمات والطرق والأعمال الخارجية والمداخل الرئيسية والبوابات والأسوار هذا بالإضافة إلى أعمال الربط بكافة الشبكات الخاصة بالمشروع من طرق ومياه وصرف صحي وكهرباء وإنارة ومكافحة حريق وأعمال الزراعة إلى جانب كافة النظم الخاصة بالمعلومات وتأمين المنشآت.

يذكر أن وزارة الطاقة والبنية التحتية تعتمد في إنشاء المباني معايير استدامة عالية المواصفات تشمل استخدام الطابوق الحراري وإنشاء شبكة صرف صحي تنتهي بخزانات تجميع لمياه الصرف ومن ثم معالجتها عن طريق محطة لمعالجة المياه واستخدام وحدات سخان شمسي مركزي ونظام تحليل الطاقة وهو برنامج يساعد على توفير الطاقة وتقييم الأداء الخاص بالأنظمة الإلكتروميكانيكية وتوفير ردود الفعل المطلوبة على الاستهلاك فضلا عن نظام توليد الطاقة بإستخدام الألواح الشمسية.

اليوم.. بدء حظر تداولات المطلعين في الأسواق المالية الإماراتية

•• أبوظبي–وام:

تبدأ أسواق المال الإماراتية اعتبارا من اليوم الأربعاء عملية حظر تداولات المطلعين في الشركات المساهمة العامة المدرجة والذي سيستمر حتى إعلان الشركات عن نتائجها المالية عن الربع الثالث من العام 2020 . وتهدف عملية حظر تداولات المطلعين إلى منع استغلال أية معلومات خاصة بالشركات التي يتم تداول أسهمها في الأسواق المالية، كما تأتي تنفيذا لاحكام النظام الخاص بالتداول والمقاصة والتسويات ونقل الملكية وحفظ الأوراق المالية الصادر عن هيئة الأوراق المالية والسلع. وينص النظام على منع تداول المطلعين قبل 15 يوما من نهاية الفترة المالية الربعية أو النصف السنوية أو السنوية ولحين الإفصاح عن النتائج المالية. كما جرت العادة قيام الأسواق المالية بمنع تداولات المطلعين قبل 10 أيام عمل من الإعلان عن أي معلومات جوهرية من شأنها أن تؤثر على سعر السهم صعودا أو هبوطا إلا إذا كانت المعلومة ناتجة عن أحداث طارئة لا تملك الشركة أي معلومة مسبقة بشأنها. وكان سوقا أبوظبي ودبي الماليين أصدرا تعميما بهذه الخصوص اليوم، طالبا بموجبه جميع الشركات المدرجة بالإضافة إلى شركات الوساطة العاملة بتطبيق قرار الحظر الخاص بتداولات المطلعين إلى أن يتم الإفصاح عن بياناتها المالية.

5.3 مليون برميل يوميا معدل تراجع إنتاج أوبك منذ بداية العام 2020

•• أبوظبي –وام:

بلغ متوسط معدل الانخفاض في إنتاج منظمة الدول المصدرة للنفط "أوبك" نحو 5.3 مليون يوميا خلال الشهور الثمانية الأولى من العام 2020 مقارنة مع حجم الإنتاج المسجل في نهاية 2019 وذلك وفقا لأحدث التقارير الصادرة عن المنظمة. وكانت المنظمة بالتعاون مع بعض كبار المنتجين المستقلين أقرت خلال الفترة الماضية العديد من التخفيضات على الإنتاج وذلك للمحافظة على توزان السوق وعلى نحو يخدم مصلحة المنتجين والمستهلكين على حد سواء. وفي ظل ترشيد الإنتاج فقد واصلت أسعار النفط الخام الفورية مكاسبها في أغسطس ، لتصل إلى أعلى مستوى لها في ستة أشهر حيث ارتفعت أسعار سلة أوبك المرجعية على أساس شهري بمقدار 1.77 دولار أمريكي لتصل إلى 45.19 دولار للبرميل ، بزيادة 4.1 % . وارتفعت أسعار العقود الآجلة للنفط الخام بنحو 4 % شهريا إلى 45.02 ، وذلك بدعم من معنويات السوق الإيجابية ، والتحسن المستمر في أساسيات السوق بحسب التقرير الصادر عن المنظمة . و تظهر احصائيات المنظمة أن معدل الإنتاج اليومي للأعضاء وصل إلى 24.045 مليون برميل يوميا في أغسطس الماضي مقارنة مع 29.337 مليون برميل في ديسمبر 2019 . وتراجع إنتاج المنظمة على المستوى الشهري بالمقارنة مع يوليو الذي سبق بمقدار 762 ألف برميل يوميا .

وكانت مجموعة "أوبك بلس "، أكدت خلال اجتماعها الأخير أن أسواق النفط في تحسن تدريجي، لكن بوتيرة أبطأ من المتوقع وذلك بعدما تجمع لديها دلائل على تحسن السوق ومن ضمنها تقليص الفجوة بين العرض والطلب على النفط . لكن الاجتماع شدد في الوقت ذاته على ضرورة الحرص خاصة في ظل حالة عدم اليقين المرتبطة بحجم الطلب مع استمرار جائحة " كوفيد - 19" ، مشيدا بامتثال الدول الأعضاء في المجموعة باتفاق خفض الإنتاج المتفق عليه في وقت سابق .

سوق دبي المالي يتمسك بالأخضر لليوم الثاني ويربح 1.5 مليار درهم

•• أبوظبي–وام:

واصل سوق دبي المالي مسيرته الخضراء لليوم الثاني على التوالي بدعم من النشاط الذي شهدته مجموعة من شركات اعمار العاملة في قطاعات العقار والتطوير والضيافة وسط تحسن حجم السيولة المتداولة .

وربحت القيمة السوقية لأسهم الشركات المتداولة نحو 1.5 مليار درهم في ختام التعاملات . ومع تواصل التحسن اغلق المؤشر للسوق عند مستوى 2293 نقطة بزيادة نسبتها 0.47% مقارنة مع اليوم السابق ،الأمر الذي يعني وفق معطيات التحليل الفني أنه بات مشرفا على تجاوز حاجز 2300 نقطة مجددا . ويظهر الرصد اليومي للتعاملات سيطرة التذبذب على حركة السوق خلال النصف الأول من عمر الجلسة لكنه نجح في النصف الثاني من التماسك والاغلاق على المربع الأخضر بعد ارتفاع وتيرة سيولة التداول على شريحة من الأسهم القيادية .

الفجر

إعـــلان

العدد ١٣٠٣٨ بتاريخ ٢٠٢٠/٩/١٦

وفقًا للوائح هيئة الأوراق المالية والسلع في دولة الإمارات العربية المتحدة بشأن إلغاء تراخيص عضوية شركات الوساطة في أسواق الأوراق المالية / البورصات المحلية ، فإن هذا الإشعار يُعلن لجميع العملاء / الأطراف المهتمين بأن شركة دبي الدولية للأوراق المالية شركة الشخص الواحد ش.ذ.م.م قد تقدمت لهيئة الأوراق المالية بطلب إلغاء ترخيص الوساطة في السوق المحلي (رقم 604012 الصادر عن هيئة الأوراق المالية والسلع) المرتبط بعضويتها في سوق دبي المالي وسوق أبوظبي للأوراق المالية.

إذا كان لدى أي عميل أو أي طرف آخر أي مطالبات لاستردادها من شركة دبي الدولية للأوراق المالية شركة الشخص الواحد ش.ذ.م.م ، مكتب رقم 209 ، مبنى NBQ ، شارع خالد بن الوليد ، بر دبي ، صندوق بريد 32555 ، دبي ، الإمارات العربية المتحدة ، يجب عليهم القيام بذلك في غضون 30 يومًا عن طريق الاتصال على (dis@dis.ae) ، رقم الهاتف 04-6098200). بالنسبة للعملاء الذين يملكون أسهماً في حساباتهم ، تجدر الإشارة إلى أنه بعد 7 أيام من تاريخ نشر هذا الإعلان ، سيتم تحويل الأسهم إلى مركز الإيداع المركزي للأوراق المالية (CSD) في الأسواق تحت اسم العملاء لحفظها في السوق. يمكن للعملاء بعد ذلك المطالبة بنفس الشيء مباشرة من السوق ».

وفقًا للوائح هيئة الأوراق المالية والسلع في دولة الإمارات العربية المتحدة بشأن إلغاء تراخيص عضوية شركات الوساطة في أسواق الأوراق المالية / البورصات المحلية ، فإن هذا الإشعار يُعلن لجميع العملاء / الأطراف المهتمين بأن شركة دبي الدولية للأوراق المالية شركة الشخص الواحد ش.ذ.م.م قد تقدمت لهيئة الأوراق المالية بطلب إلغاء ترخيص الوساطة في السوق المحلي (رقم 6968 الصادر عن هيئة الأوراق المالية والسلع) المرتبط بعضويتها في سوق دبي المالي وسوق أبوظبي للأوراق المالية.

إذا كان لدى أي عميل أو أي طرف آخر أي مطالبات لاستردادها من شركة دبي الدولية للأوراق المالية شركة الشخص الواحد ش.ذ.م.م ، مكتب رقم 209 ، مبنى NBQ ، شارع خالد بن الوليد ، بر دبي ، صندوق بريد 32555 ، دبي ، الإمارات العربية المتحدة ، يجب عليهم القيام بذلك في غضون 30 يومًا عن طريق الاتصال على (dis@dis.ae) ، رقم الهاتف 04-6098200). بالنسبة للعملاء الذين يملكون أسهماً في حساباتهم ، تجدر الإشارة إلى أنه بعد 7 أيام من تاريخ نشر هذا الإعلان ، سيتم تحويل الأسهم إلى مركز الإيداع المركزي للأوراق المالية (CSD) في الأسواق تحت اسم العملاء لحفظها في السوق. يمكن للعملاء بعد ذلك المطالبة بنفس الشيء مباشرة من السوق ».

فقدان جواز سفر

فقد المدعو /مرشد مياه جياس الدين ، بنغلاديش بنغلاديش الجنسية جواز سفر رقم (BM0697644) - يرجى ممن يعثر عليه تسليمه بالسفارة البنغلاديشية او اقرب مركز شرطة بالامارات.

فقدان جواز سفر

فقد المدعو / شيخ فريد مصطفى ، بنغلاديش بنغلاديش الجنسية جواز سفره رقم (BK0269985) يرجى ممن يعثر عليه تسليمه بالسفارة البنغلاديشية او اقرب مركز شرطة بالامارات.

فقدان جواز سفر

فقد المدعو / رشيد احمد على نوح ، بريطانيا الجنسية - جواز سفره رقم (500628647) من يجده عليه الاتصال بتليفون رقم 0566229756

فقدان جواز سفر

فقد المدعو/ تسيهاى ابيرا تسيجايى ، اثيوبيا الجنسية - جواز سفره رقم (EP551398) من يجده عليه الاتصال بتليفون رقم 0502499547

فقدان جواز سفر

فقد المدعو / حسنين افضل محمد افضل ، باكستان الجنسية - جواز سفره رقم (1515151HQ) من يجده عليه الاتصال بتليفون رقم 0503101316

21 شابا إماراتيا يلتحقون ببرنامج التدريب الوطني التابع للإمارات للألمنيوم

•• أبوظبي-وام:

أعلنت شركة الإمارات العالمية للألمنيوم عن استئناف توظيف الكوادر الوطنية الشابة في الوظائف الفنية من خلال برنامج التدريب الوطني بعد إيقافه نتيجة الظروف الراهنة التي يمر بها العالم حيث تم في شهر يوليو الماضي استقبال أول مجموعة من المتدربين الجدد منذ بداية جائحة كورونا والتي ضمت 21 شاباً إماراتياً. وعلى مدار عدة عقود، ركزت الإمارات العالمية للألمنيوم على توظيف الكوادر الإماراتية وتنمية قدراتهم، حيث ساهم برنامج التدريب الوطني في تنمية المهارات الفنية للشباب الإماراتيين وتمكينهم من إدارة المهام التشغيلية في المصاهر ومحطات الطاقة التابعة للشركة. ويتلقى الشباب المنضمون إلى البرنامج تعليماً نظرياً وعملياً من خلال فصول دراسية عبر الإنترنت وتدريباً فنياً مصمماً خصيصاً لهم بطريقة تضمن تحقيق أهداف البرنامج مع اتخاذ الإجراءات التي تضمن سلامة المتدربين.

وقال عبد الناصر بن كلبان، الرئيس التنفيذي لشركة الإمارات العالمية للألمنيوم : " ملتزمون بتوظيف وتطوير أفضل المواهب في الشركة، كونه من أبرز استثماراتنا المستقبلية. وأرحّب بالدفعة الجديدة من المتدربين الإماراتيين الشباب في شركتنا، وأثني على الجهود الحثيثة التي بذلها فريق العمل لاستئناف برامجنا التدريبية ومواكبة العمل وتوفير فرص العمل للشباب على الرغم من التحديات الراهنة التي يمر بها العالم». من جانبه قال إبراهيم البستكي، مدير إدارة قسم الصيانة في شركة الإمارات العالمية للألمنيوم وخريج سابق من برنامج التدريب الوطني : "بمشاركتي في برنامج التدريب الوطني الخاص بشركة الإمارات العالمية للألمنيوم، حظيت بفرصة رائعة للاطلاع على مستويات مختلفة من مواد ووحدات تطوير المهارات الفنية والإدارية مع مسؤوليات ومهام عملية متنوعة، بجانب المشاركة في العديد من الدورات التدريبية والمؤتمرات الخارجية.

المضاعفة للاستشارات التسويقية تستحوذ على حصّة في المنصة الرقمية الأمريكية ييلدمو

•• أبوظبي-الفجر:

أعلنت شركة المضاعفة للاستشارات التسويقية (Multiply)، التابعة والمملوكة بالكامل من قبل الشركة العالمية القابضة (IHC) ومقرها أبوظبي، عن استحواذها على حصة في المنصة الرقمية "ييلدمو"، إحدى أسرع الشركات نمواً المتخصصة في مجال الدعاية الرقمية وتحليلات اهتمامات العملاء. وتأتي هذه الخطوة في إطار مساعي شركة "المضاعفة للاستشارات التسويقية"، المملوكة بالكامل من قبل الشركة العالمية القابضة (IHC) المُدرجة في سوق أبوظبي للأوراق المالية تحت الرمز (ADX: IHC)، الرامية إلى استكشاف آفاق أوسع من فرص النمو عبر إبرام الشراكات الدولية وضخ استثمارات رئيسية. سيفتح هذا الاستثمار في شركة "ييلدمو"، ومقرها نيويورك، آفاقاً أوسع من التعاون المشترك لتوسيع نطاق محفظة خدمات شركة "المضاعفة للاستشارات التسويقية"، والتي تشمل تطوير العلامات التجارية والاستراتيجيات التسويقية والدعاية وإدارة مواقع التواصل الاجتماعي والأبحاث المتعلقة بالأسواق. وقد نجحت شركة "ييلدمو"، بدعم من مستثمرين آخرين من بينهم "جوجل فنتشورز" و"يونيون سكواير فنتشورز"، في تطوير منصة دعائية متوفرة عبر الهواتف الذكية قادرة على توثيق بيانات ثاقبة، والتي يتم دمجها لاحقاً مع إمكانات تكنولوجيا التعلم الآلي لتوفير تجربة دعائية متميزة للمستهلكين مع تحقيق عوائد مرتفعة على استثمارات العملاء. وفي هذه المناسبة، قالت سامية بوعزة، المديرة العامة لشركة المضاعفة للاستشارات التسويقية: "يأتي استثمارانا في منصّة 'ييلدمو' تماشياً مع قيمنا ورؤيتنا المتمثلة في المضي قدماً نحو توسيع نطاق حضورنا وتعزيز كفاءاتنا وإمكاناتنا. ويكمن نجاح الاستثمار في مواكبة متغيرات مشهد الأعمال المتنامي بوتيرة متسارعة، لأن التأخر في مواكبة متغيرات السوق تهدد استمرارية أي عمل».

التعدين والسياحة والأكاديميات والصناعات ومكونات المركبات الفضائية والاستدامة أبرز القطاعات

غرفة دبي تستشرف اقتصاد المستقبل عبر دراسة تفصيلية عن 10 مجالات استثمارية لاقتصاد الفضاء

اقتصاد الفضاء جزء من رؤية الإمارات المتقدمة للمستقبل والسباق اليوم عالمي نحو ريادة تكنولوجيا الصناعات الفضائية

•• دبي-الفجر:

كشفت غرفة صناعة وتجارة دبي إن الاستعداد للخمسين عاماً المقبلة يتطلب مواكبة الرؤى الطموحة، والاستثمار في اقتصاد المستقبل الذي يشكل ركيزة لمرحلة قادمة من الإنجازات، مشيرةً إلى أن اقتصاد الفضاء يعتبر جزءاً أساسياً من اقتصاد المستقبل الذي تبنيه دولة الإمارات العربية المتحدة وفق رؤية واضحة وطموحة بعد دخولها النادي الفضائي مؤخراً.

وفي دراسة أطلقتها غرفة تجارة وصناعة دبي تحت عنوان "اقتصاد الفضاء وفرص الاستثمار"، سلطت الدراسة الضوء على 10 مجالات مختلفة في اقتصاد الفضاء ينبغي التركيز عليها في دولة الإمارات للارتقاء بهذا القطاع وتلبية متطلباته المستقبلية. وشملت هذه المجالات كل من التعدين في الفضاء، والمحطات الفضائية، والمستوطنات الفضائية، وقانون الفضاء، والاستدامة في الفضاء وإعادة التدوير، والسياحة الفضائية، وشركات الفضاء، والأكاديميات الفضائية التي تشمل إعداد رواد الفضاء للرحلات التجارية، والصناعات الفضائية، وتطوير وتصنيع مكونات المركبات الفضائية.

وهدفت الدراسة إلى استشراف آفاق الفرص في اقتصاد المستقبل الذي يعتبر الفضاء أحد ركائزه وخصوصاً بعد إنجاز دولة الإمارات بالوصول إلى محطة الفضاء الدولية، وإطلاق مسبار الأمل إلى المريخ، لتخطو دولة الإمارات خطوة جبارة نحو ترسيخ مكانتها كوجهة لقطاعات الاقتصاد المستقبلي، ومركز عالمي للأبحاث والاستثمارات الفضائية.

وتمتلك دولة الإمارات واحداً من أكثر الاقتصادات تنوعاً ومرونة في العالم، تقودها قيادة حكيمة ذات رؤية طموحة نحو المستقبل تجسدت في العديد من الإنجازات الملموسة التي أحدثت قفزات استثنائية على صعيد الاقتصاد الوطني، حيث يشهد الفضاء سباقاً عالمياً نحو ريادة تكنولوجيا الصناعات الفضائية، خاصة في مجالات الأقمار الصناعية ومركبات الفضاء وإطلاق الرحلات الفضائية.

مساهمة القطاع الخاص

وسلطت الدراسة الضوء على أهمية الشراكة بين القطاعين العام والخاص والدور الذي تسهم به في تعزيز اقتصاد الفضاء في الإمارات والعالم، حيث أصبحت دول العالم حالياً تعتمد على العديد من شركات القطاع الخاص لإطلاق المركبات إلى الفضاء وتوفير الكثير من الجهد على الحكومات في هذا الصدد.

وأشارت ناتاليا شيفا، مدير ريادة الأعمال في غرفة دبي إلى أن اقتصاد الفضاء متنوع وآفاقه شاسعة، ويوفر فرصاً استثمارية لا حدود لها، مشيرة إلى أن دولة الإمارات وبفضل رؤيتها المتقدمة البعيدة المدى وطموحها الكبير وإمكاناتها قادرة على الاستفادة من هذه الفرص في التحول إلى وجهة عالمية للعديد من مجالات اقتصاد الفضاء، ومكانتها كمركز لاقتصاد المستقبل، معتبرة أن تحديد مجالات استثمارية فضائية قد يساعد المستثمرين على وضع أولوياتهم للاستثمار في المستقبل.

شراكة القطاعين العام والخاص

وأشار التقرير إلى أن هناك اتجاهان جديدان برزا خلال العقد الماضي في العلاقة بين الحكومة والقطاع الخاص بما يختص باقتصاد الفضاء، أوله تسريع الشراكة بين القطاعين العام والخاص، وثانيه أن السباق نحو الفضاء في الماضي كان سباقاً بين الدول حيث تحول اليوم إلى سباق بين أصحاب الملايين.

قاد التغيير في الاتجاه الأول وكالة الفضاء الأمريكية "ناسا" التي عززت العلاقة مع القطاع الخاص عام 2014 عبر تحديدها عدداً من المجالات التي يمكن للقطاع الخاص المساهمة فيها وشملت في 7 مجالات فضائية حيوية هي الأقمار الصناعية، والتعدين الآلي، وأبحاث الجاذبية الصغرى في التطبيقات الطبية الحيوية، ومحركات الصواريخ ذات الوقود السائل في مركبات الإطلاق الفضائية، والنقل اللاسلكي للطاقة، والاتصالات الفضائية، وبيانات مراقبة الأرض. وأشارت الدراسة إلى أنه في نفس العام، تم إطلاق جائزة سنوية لمساعدة وكالة ناسا على الحصول على التقنيات الناشئة التي تطورها الشركات الخاصة. ومن أشهر الأمثلة على ذلك، هو العمل المشترك بين "ناسا" وشركتي "سبيس إكس" و"بوينغ" لتطوير قدرة النقل الفضائي لطاقم رواد الفضاء المخصصين للرحلات الفضائية التجارية.

تطرق الاتجاه الثاني إلى أن السباق الفضائي لم يعد بالضرورة سباقاً بين الحكومات، بل أصبح سباقاً بين رؤوس الأموال الخاصة.

حيث أصبحت أيقونات القطاع الفضائي تنحصر في أسماء عدد من المليارديرات مثل إيلون ماسك مالك "سبيس إكس"، وجيف بيزوس مالك " بلو أوريجين"، وريتشارد برانسون مالك " فيرجن غالاكتيك"، بالإضافة إلى ظهور العديد من الشركات الفضائية الناشئة التي يطمح أصحابها إلى منافسة كبار اللاعبين على الساحة الدولية.

كما ألقت الدراسة الضوء على طفرة استثمارات القطاع الخاص في الصناعات الفضائية التي وصلت نسبة نموها عام 2019 إلى 6% ..

بينما لم تتعدى نسبة نمو الاستثمارات الحكومية نسبة الـ 1%، وأشارت إلى أن معظم الشركات الناشئة في القطاع الفضائي تنمو الآن في حاضنات تمولها الحكومات مثل مركز الأبحاث الفضائية « NASA Research Park» التابع لوكالة ناسا، و"مجمع هارويل" لأبحاث الفضاء في المملكة المتحدة، و"مبادرة مسرعات أعمال قطاع الفضاء العالمي" في دولة الإمارات العربية المتحدة.

قطاع التعدين الفضائي

ويبرز قطاع التعدين الفضائي كأحد أبرز هذه الفرص وهو يشمل البحث عن المعادن والمياه والعناصر النادرة في الكويكبات القريبة من الأرض، وكذلك الكواكب في المراحل بعيدة المدى. وعلى الرغم من كون تلك المعادن ضرورية لبناء مستعمرات بشرية على سطح الكواكب الأخرى، إلا أنها عناصر حيوية جداً وتدخل في العديد من الصناعات على الأرض مثل السيارات الكهربائية، والألواح الشمسية، وأجهزة الهاتف المحمول والكمبيوتر. وبامتلاك تلك العناصر ستتحقق الريادة في صناعات استراتيجية أخرى.

المحطات الفضائية

تعد أيضاً المحطات الفضائية المأهولة من بين أهم الفرص، حيث أطلق العالم نحو 20 محطة فضائية مأهولة منذ سبعينيات القرن الماضي، وتعد محطة الفضاء الدولية هي القائمة حالياً وتتشاركها عدد من دول العالم، وتديرها مجموعة من مراكز التحكم الأرضية.

وفي المستقبل، تسعى المزيد من الدول إلى إنشاء محطات فضائية خاصة بها، وعلى رأسها الهند التي تطمح إلى إطلاق مركبتها الخاصة بحلول 2030. وسعي عدد من شركات القطاع الخاص إلى دخول السباق من خلال محطات فضائية تجارية.

المستوطنات الفضائية

أشارت أيضاً الدراسة إلى أهمية "المستوطنات الفضائية" كوحدة من أهم عناصر اقتصاد الفضاء، وذلك من خلال الاستثمار في النماذج الهندسية المستدامة لتلك المستوطنات، وتطوير نظام الحوكمة في إدارة تلك المستوطنات، وإيجاد وسائل لكيفية تقديم الرعاية الصحية، وتوفير الكوادر البشرية الفنية والتخصصية لاستمرارها.

القانون الفضائي

يأتي أيضاً القانون الفضائي ضمن أهم الفرص، حيث من المفترض العمل على صياغة سياسات تتوافق عليها جميع الدول من أجل تنظيم عمليات التعدين في الفضاء وعلاقات المجتمعات في الفضاء وغيرها من الأمور. وأشارت الدراسة إلى أن هناك العديد من نماذج قوانين الفضاء كانت نتاج دراسات جامعية في مختلف دول العالم، ومن ثم ينبغي بناء نموذج قانون فضاء جديد قائم على التعاون الدولي.

الاستدامة وإعادة التدوير في الفضاء

هناك أيضاً عنصر الاستدامة في الفضاء وإعادة التدوير، الذي يتمحور حول كيفية الوقاية من النفايات الفضائية وإيقاف خطرها على الإنسان والمركبات الفضائية، حيث تهدد تلك النفايات التي تدور حول الأرض وتسبح في الفضاء بسرعات كبيرة مستقبل القطاع بأكمله. وتوجد بالفعل شركات ناشئة في العالم في هذا المجال تعمل حالياً على نماذج مختلفة من الأقمار الصناعية التي ستكون بمثابة أدوات لالتقاط الحطام من الفضاء والتخلص منها بطريقة آمنة.

السياحة الفضائية

أشارت الدراسة أيضاً إلى أهمية العمل على تعزيز السياحة الفضائية، حيث هناك العديد من الشركات التي خططت بالفعل لإطلاق رحلات سياحية فضائية إلى مدارات الأرض. ومن المتوقع أن يزدهر هذا القطاع بالوصول إلى أبعد من مدارات الأرض.

شركات الفضاء

ألقت الدراسة الضوء على عنصر آخر ممكن لاقتصاد الفضاء وهو العمليات الفضائية أو ما يقصد برحلات الفضاء المأهولة، والتي تعد القطاع الأكثر نشاطاً لإرسال السائحين والمعدات والشحنات الفضائية. وتمثل شركة "فيرجن غالاكتيك" واحدة من الشركات الرائدة حالياً في هذا المجال.

الأكاديميات الفضائية

أكدت الدراسة أيضاً أن "الأكاديميات الفضائية وإعداد رواد الفضاء للرحلات التجارية" أحد أهم العناصر من أجل تدريب رواد الفضاء والمتخصصين لقيادة كافة جهود العمليات الفضائية في المستقبل. حيث يحتاج القطاع الفضائي إلى رواد الفضاء والمهندسين والملاحين وعلماء الأحياء والجيولوجيا وغيرهم من الكوادر المدربة. وأشارت الدراسة إلى أن القطاع الخاص سيلعب دوراً كبيراً في هذا المجال على غرار الشراكات بين وكالة ناسا الأمريكية وشركات خاصة ستعمل على إرسال خبرائها للتدريب داخل مركباتها المدارية.

الصناعات الفضائية

وتمثل الصناعات الفضائية حجر الزاوية لتعزيز اقتصاد الفضاء، وبجانب تصنيع المحركات والمركبات الفضائية وغيرها من أجهزة التحكم، أشارت الدراسة إلى أن تكنولوجيا الطباعة ثلاثية الأبعاد من أهم التطبيقات التي تحتم تطويرها من أجل إتاحة الفرصة لرواد الفضاء من تصنيع العديد من الأجزاء والمعدات في الفضاء وعدم الانتظار لوقت طويل لحين إرسالها من الأرض.

تطوير وتصنيع مكونات المركبات الفضائية

اختتمت الدراسة بتأكيدها أن تطوير وتصنيع مكونات المركبات الفضائية هو المحرك الرئيسي لاقتصاد الفضاء من أجل تعزيز جاهزية وقدرة الدول على مواكبة أية متغيرات على مستوى القطاع. كما أكدت الدراسة على أن من يمتلك القدرة الأكبر على تصنيع مكونات المركبات الفضائية سيمسك بعصب اقتصاد الفضاء في المستقبل. وأشارت الدراسة إلى ان دولة الإمارات لديها القدرة على الاستثمار من الآن في هذا المجال الحيوي وتسابق الزمن من أجل ريادته خلال السنوات والعقود المقبلة.

المجلس الأعلى للطاقة في دبي يستعرض الاستراتيجية المتكاملة لإدارة الموارد المائية في الإمارة

•• دبي -وام:

ترأس سمو الشيخ أحمد بن سعيد آل مكتوم رئيس المجلس الأعلى للطاقة في دبي الاجتماع الـ 61 للمجلس والذي عقد عن بعد بحضور معالي سعيد محمد الطاير نائب رئيس المجلس. كما حضر الاجتماع .. سعادة أحمد بطي المحيربي الأمين العام للمجلس وأعضاء المجلس كلٌ من سعادة داوود الهاجري مدير عام بلدية دبي وسعادة عبدالله بن كلبان العضو المنتدب والرئيس التنفيذي لشركة الإمارات العالمية للألمنيوم وسعادة سيف حميد الفلاسي الرئيس التنفيذي لمجموعة إينوك والمهندس وليد سلمان نائب رئيس لجنة دبي للطاقة النووية إلى جانب ناصر بوشهاب المدير التنفيذي لقطاع الاستراتيجية والحوكمة المؤسسية في هيئة الطرق والمواصلات بدبي وفريديريك شيمين المدير العام لمؤسسة دبي للبترول. وناقش الاجتماع عدة موضوعات أبرزها استعراض الاستراتيجية المتكاملة لإدارة الموارد المائية في دبي والنتائج والإنجازات الكبيرة التي حققتها إمارة دبي في خفض الانبعاثات الكربونية خلال عام 2019 حيث حلت إمارة دبي في المرتبة الأولى في تقارير شبكة C40 للمدن المستدامة وتجاوزت النتائج التي تم تحقيقها الأهداف الموضوعة في استراتيجية دبي الحد من الانبعاثات الكربونية والتي تم تخفيضها بشكل ملحوظ خلال آخر خمس سنوات تماشيا مع استراتيجية التنمية الخضراء. كما اطلع الأعضاء على آخر مستجدات تحفيز "الاقتصاد الدائري" في قطاع الطاقة والاستدامة في إمارة دبي. وقال معالي سعيد محمد الطاير : "تحقيقاً لرؤية صاحب السمو الشيخ محمد بن راشد آل مكتوم نائب رئيس الدولة رئيس مجلس الوزراء حاكم دبي "رعاه الله" في تعزيز التحول نحو الاقتصاد الأخضر المستدام وتماشياً مع إستراتيجية دبي للطاقة النظيفة 2050 والتي تهدف إلى إنتاج 75% من طاقة دبي من مصادر الطاقة النظيفة وأن تكون دبي المدينة الأقل في البصمة الكربونية على مستوى العالم بحلول عام 2050 إطلّعنا خلال الاجتماع على التقدم المحرز في استراتيجية دبي للحد من الانبعاثات الكربونية حيث تم تخفيض أكثر من 14 مليون طن من الانبعاثات خلال عام 2019 بما يعادل 22% مقارنة بسيناريو العمل المعتاد حيث تجاوزت النتائج التي تحققت الأهداف الموضوعة في استراتيجية دبي للحد من الانبعاثات الكربونية2021 لتخفيض الانبعاثات بنسبة 16% بحلول عام 2021 . واستعرضنا كذلك سير العمل في الاستراتيجية المتكاملة لإدارة الموارد المائية في دبي حيث تتبنى الإمارة نهجاً شاملاً لضمان استدامة موارد المياه يركز على تعزيز الموارد المائية وترشيد الاستهلاك واستخدام أحدث التقنيات والحلول المبتكرة لتقليل استهلاك المياه بنسبة 30 % بحلول عام 2030». و أضاف معاليه : " اطلعنا على الإنجاز الرائد المتمثل بتبوؤ إمارة دبي للمرتبة الأولى في تقارير شبكة C40 والذي يؤكد التزام المؤسسات الحكومية في دبي برؤية وتوجيهات القيادة الرشيدة لدعم مسيرة التنمية المستدامة في الإمارة كما يسلط الضوء على الجهود المنسقة التي بذلتها الدوائر والمؤسسات الحكومية في دبي تحت مظلة المجلس الأعلى للطاقة في دبي لوضع خطط استراتيجية طويلة الأجل تركز على تعزيز التنمية المستدامة». من جهته أشار سعادة أحمد بطي المحيربي إلى أنه تم الاطلاع خلال الاجتماع على إنجاز وتطبيق نظام إدارة أمن المعلومات لمعيار آيزو ISO 27001 الذي تم تبنيه من قبل هيئات المجلس الأعلى للطاقة لتعزيز فعالية نظام إدارة أمن المعلومات والتي تتماشى مع مؤشر دبي للأمن الإلكتروني.

محافظ المصرف المركزي يؤكد أهمية التقيد بمعايير مجموعة العمل المالي «فاتف»

•• أبوظبي – وام:

أكد معالي عبدالحميد سعيد محافظ مصرف الإمارات العربية المتحدة المركزي أن المصارف المركزية في العالم لعبت في ظل جائحة كوفيد-19، دورا جوهريا في دفع العجلة الاقتصادية مع الحرص على سلامة القطاع المصرفي والمالي مشيرا إلى مواصلة العمل مع المصارف المركزية والهيئات ذات الصلة لوضع الخطط والسياسات الرامية إلى الاستجابة السريعة للأزمات. وقال معاليه من خلال دورنا الرقابي سنستمر في تطبيق معايير مجموعة العمل المالي " فاتف" لضمان نظام مالي شمولي وآمن، آخذين بالاعتبار إرشادات بنك التسويات الدولية في هذا الشأن».

وشدد محافظ مصرف الإمارات العربية المتحدة المركزي على أهمية هذا الموضوع في الأجندة الوطنية وعلى جدية اتخاذ الخطوات اللازمة ومنها تأسيس إدارة معنية للإشراف على المؤسسات المالية المرخصة في المصرف المركزي لتعزيز التعاون بين السلطات ذات الصلة على المستوى المحلي والدولي بشأن مواجهة غسل الأموال ومكافحة تمويل الإرهاب تطبيقا لمعايير مجموعة العمل المالي "فاتف».

وناقش مجلس محافظي المصارف المركزية ومؤسسات النقد العربية في اجتماع دورته الاعتيادية الرابعة والأربعين بداية هذا الأسبوع برئاسة معالي عبد الحميد محمد سعيد ، محافظ مصرف الإمارات العربية المتحدة المركزي، ومشاركة عدد من الخبراء من المؤسسات والهيئات الدولية، عددا من المواضيع الهامة في ضوء تداعيات وباء كوفيد-19، ومن أبرزها تطورات جهود مواجهة غسل الأموال ومكافحة تمويل الإرهاب وأهمية تعزيز الشمول المالي. وقدم الدكتور ماركوس بليير رئيس مجموعة العمل المالي "فاتف" عرضا حول هذا الموضوع، حيث نوه بأن الفساد بطرق غير مشروعة هي قضية عالمية تمس جميع المجتمعات على مستوى العالم، وبشكل خاص الدول النامية التي تعد أكثر عرضة لها.

وأشاد الدكتور ماركوس بليير بالجهود التي قامت بها عدد من الدول العربية لوضع الأطر والتدابير والضوابط الضرورية لمواجهة غسل الأموال ومكافحة تمويل الإرهاب، ودعا الدول العربية الى مزيد من الجهود في هذا الشأن، مؤكداً على أهمية إيلاء الاهتمام المطلوب من قبل السلطات المعنية خاصة خلال الظروف الاستثنائية لانتشار جائحة فيروس كورونا.

وقال رئيس مجموعة العمل المالي "فاتف" إن التقيد بالمعايير التي أعدتها المجموعة ستمكن من بناء اقتصاد قوي مدعوم بنظام مالي متين من شأنه تعزيز ثقة المجتمعات بالنظام المالي والمصرفي. وتماشياً مع سياسات ومعايير مجموعة العمل المالي "فاتف" اعتمدت اللجنة الوطنية لمواجهة غسل الأموال ومكافحة تمويل الإرهاب وتمويل التنظيمات غير المشروعة برئاسة معالي محافظ مصرف الامارات العربية المتحدة المركزي عدة مبادرات للحد من الجرائم المالية والتي تشمل إطلاق منصة "فوري تيك" الذكية التي تدعم التواصل والتنسيق بين الجهات المعنية وتمتاز بسرعة كشف المخاطر المالية.

ولدعم توجيهات هذه اللجنة تتضافر جهود وحدة المعلومات المالية مع الجهات المعنية ومن بينها المصرف المركزي للعمل على تطوير آليات التعاون من خلال إجراءات عديدة ومنها إطلاق نظام «GoAML» الذي يسهل عملية تحليل المعاملات المشبوهة ورفع التقارير إلى الجهات المعنية، بالإضافة إلى توقيع الاتفاقيات المثمرة مع الجهات المعنية وسهولة الحصول على كافة البيانات الضرورية. وأكد الدكتور بليير خلال مداخلته أيضا ضرورة تعزيز الشمول المالي في منطقة الشرق الأوسط وشمال أفريقيا للحد من المخاطر المرتبطة بالأنشطة الاقتصادية غير المُنظمة، كما أكد على أهمية الرقمنة لتوفير الخدمات المالية لفائدة جميع فئات المجتمع مع المحافظة على أمن النظام المالي العالمي.

من جهة أخرى، تضمن الاجتماع مداخلة للسيد لويز دي سيلفا، نائب مدير عام بنك التسويات الدولية، استعرض فيها أثر تداعيات تغيرات المناخ على النظام المالي والاستقرار المالي، حيث نوه

بالعوامل التي قد تزيد من المخاطر النظامية ومنها التكنولوجيا والسياسات والأعراف الاجتماعية، بالإضافة إلى الأحداث المرتبطة بتغيير المناخ والتي قد يترتب عليها مخاطر على الائتمان والسيولة والعمليات التشغيلية. كما أشار إلى السندات التي يطلق عليها "السندات الصديقة للبيئة للتمويل المستدام" وأهميتها بالنسبة للمصارف المركزية في إطار استراتيجياتها لمرحلة ما بعد جائحة كوفيد-19، للتخفيف من تأثير التغير المناخي الذي يمثل أحد مصادر عدم الاستقرار المالي.

اعتماد 73 شركة محلية لتوفير منتجات لمحطات براكة تلتزم بأعلى مواصفات السلامة في الطاقة النووية

اعتماد أدنوك للتوزيع ضمن الموردين الرئيسيين لتوفير المنتجات البترولية لمحطات براكة

•• أبوظبي–وام:

أعلنت مؤسسة الإمارات للطاقة النووية وشركة نواة للطاقة التابعة لها والمسؤولة عن تشغيل وصيانة محطات براكة للطاقة النووية السلمية عن إنجاز جديد خلال جهودهما لتطوير سلسلة إمداد محلية للبرنامج النووي السلمي الإماراتي تمثل في اعتماد "أدنوك للتوزيع" كأول شركة محلية لتوفير المنتجات البترولية لمحطات براكة للطاقة النووية السلمية التي يتم تطويرها في منطقة الظفرة بإمارة أبوظبي. وبذلك تنضم أدنوك للتوزيع إلى 73 شركة محلية تم اعتمادها من قبل فريق تطوير الأعمال التجارية والصناعية في مؤسسة الإمارات للطاقة النووية وفريق مراقبة الجودة لدى شركة نواة للطاقة لتوريد منتجات لمحطات براكة تلتزم بمواصفات الطاقة النووية. وستشمل المنتجات التي ستوردها أدنوك للتوزيع زيوت التشحيم وسوائل تبريد المحركات ومقاومة الصدأ والشحوم والوقود لتلبي بذلك متطلبات الوقود والتشحيم الخاصة بالمحركات والآلات الصناعية المُستخدمة في محطات براكة.

وأصبحت أدنوك للتوزيع أول شركة في دولة الإمارات يتم اعتمادها لتزويد محطات براكة للطاقة النووية بالمنتجات البترولية بعدما حازت على أعلى تصنيف للسلامة في الفئة Q والمتوافق مع معيار الدرجة النووية NQA-1 الصادر عن الجمعية الأمريكية للمهندسين الميكانيكيين.

ويأتي هذا الإنجاز نتيجة للجهود المستمرة والمشتركة بين شركة نواة للطاقة ومؤسسة الإمارات للطاقة النووية بهدف دعم تطوير ونمو سلسلة الموردين المحليين لتلبية متطلبات الخدمات التشغيلية، وقطع الغيار، والاحتياجات الاستهلاكية من أجل التشغيل الآمن لمحطات براكة للطاقة النووية السلمية وصيانتها على مدى الأعوام الستين المقبلة على الأقل.

وقال المهندس علي الحمادي الرئيس التنفيذي لشركة نواة للطاقة : " نحرص دوماً على التعاون مع العديد من الشركات المحلية لتعزيز عملياتها الخاصة بضمان الجودة والإنتاج وتمكينها من المساهمة في دعم مرحلة التشغيل والصيانة لمحطات براكة للطاقة النووية السلمية ومن خلال 73 مورداً محلياً انضموا إلى قائمة الموردين النوويين المعتمدين لدى نواة فإننا على ثقة تامة باستدامة العمليات التشغيلية في محطات براكة على المدى البعيد، جنباً إلى جنب مع مواصلة نمو وتطوير سلسلة الإمداد الإماراتية».

وأضاف : " يتميز قطاع الطاقة النووية بالتزامه بأعلى المعايير العالمية الخاصة بالجودة والمواصفات التقنية ومن خلال تحديث عملياتها وأنظمتها لتلبية المتطلبات الفريدة لهذا القطاع تستطيع الشركات المحلية تحقيق فوائد كبيرة وبطرق متعددة فبالإضافة إلى دعم العمليات التشغيلية في محطات براكة ستتمكن الشركات المؤهلة من تقديم عطاءات للحصول على عقود في قطاعات أخرى تخضع لمتطلبات دقيقة سواء داخل دولة الإمارات أو على مستوى العالم».

من جانبه قال أحمد الشامسي الرئيس التنفيذي بالإنابة في شركة أدنوك للتوزيع : " تحرص أدنوك للتوزيع على تطوير منتجاتها باستمرار بما في ذلك زيوت التشحيم لتُلبي الاحتياجات سريعة التغير لكل القطاعات التي نخدمها». وأضاف : "نحن لا نسعى فقط لتقديم منتجات توافق معايير الهيئات الدولية بل لنكون أول من يطرحها في السوق الإقليمية وقد تجسد ذلك في إطلاقنا مؤخراً في دولة الإمارات أول مجموعة معتمدة من زيوت التشحيم الخاصة بمحركات السيارات الهجينة ونسعى لنقدم لعملائنا منتجات عالية الجودة باستخدام أحدث التقنيات التي تلبي احتياجات أعمالهم».

ومن أجل تشغيل محطات براكة للطاقة النووية السلمية وفق أعلى معايير السلامة والكفاءة تحرص مؤسسة الإمارات للطاقة النووية وشركة نواة للطاقة على التزام الموردين بتوفير قطع غيار وخدمات متخصصة ومتنوعة تلبي معايير السلامة والجودة الصادرة عن الهيئة الاتحادية للرقابة النووية والتي تم اعتمادها في دليل "نواة" لضمان الجودة. ويتبنى دليل "نواة" لضمان الجودة منهجًا متدرجًا يتم من خلاله تصنيف جميع الأقسام والخدمات تحت أربع فئات، حيث تمثل الفئة Q معيار السلامة والذي يتضمن أعلى معايير الجودة المطلوبة، فيما تمثل الفئة T تأثيرات السلامة، وتمثل الفئة R تأثيرات الموثوقية والفئة S المعيار الصناعي. وكان فريق مؤسسة الإمارات للطاقة النووية المسؤول عن تطوير الأعمال التجارية والصناعية إلى جانب فريق مراقبة الجودة لدى "نواة" قد تعاونا مع العديد من الشركات المحلية .

تسهيل إجراءات المشاركة بالمزادات الالكترونية ضمن نظام ذكي

مواصلات الإمارات: بيع نحو 3،868 مركبة عبر الوطنية للمزادات منذ بداية العام

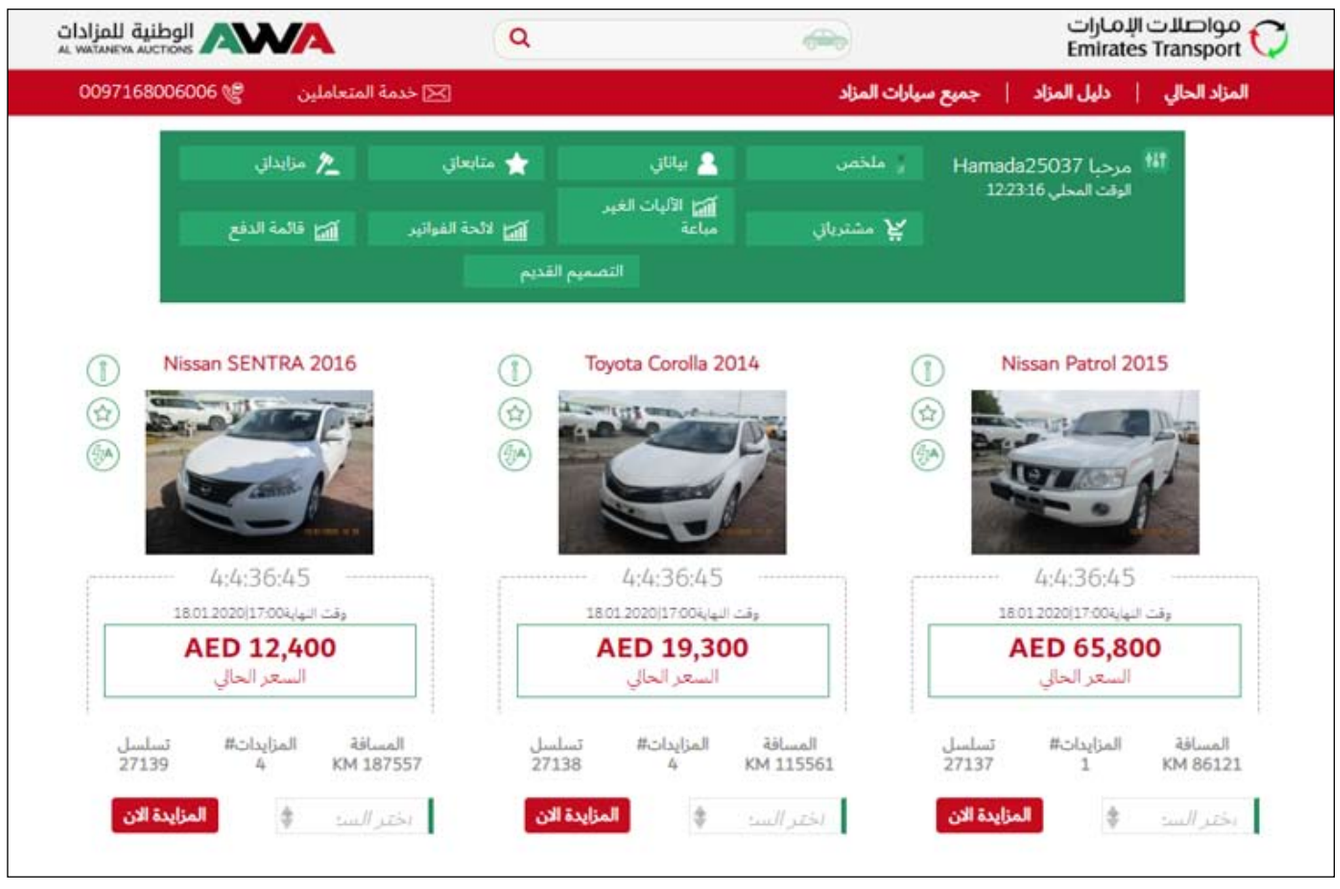

•• دبي – الفجر:

كشفت مواصلات الإمارات من خلال مركز الوطنية للمزادات -عضو مجموعة مراكز الأعمال التابعة لمواصلات الإمارات- عن نجاحها بتنظيم 36 مزاداً منذ بداية العام الحالي وحتى أغسطس الماضي، حيث بيعت خلال هذه الفترة نحو 3868 مركبة متنوعة، ما جعل المركز يحقق ارتفاعاً في عدد المركبات المباعة بنسبة 61.3% مقارنة بعدد المركبات المباعة خلال المدة نفسها من عام 2019.

وضمّت المركبات المباعة مجموعة متنوعة من المركبات الخاصة بالأفراد والجهات الحكومية والخاصة شملت المركبات الثقيلة والخفيفة، والمركبات ذات الدفع الرباعي والصالون، إلى جانب المركبات التجارية والتي تتضمن مركبات بيك أب وحافلات مختلفة السعة، ومركبات متخصصة مثل مركبات الإسعاف.

وتفصيلاً؛ أعرب سلمان محمد إبراهيم مدير مركز الوطنية للمزادات؛ عن سعادته بالثقة المتنامية التي بات المركز يتحلى بها بين أوساط المتعاملين، مشيراً بأن جهود المركز في تسهيل إجراءات المشاركة بالمزادات الالكترونية وفق خطة مدروسة وجداول زمنية محدّدة وضمن نظام ذكي يتسم بالمرونة والوضوح والشفافية، أثمرت بتعزيز ثقة المتعاملين من المؤسسات الحكومية والخاصة إضافة إلى الأفراد ومعظم تجار السيارات في الدولة وخارجها بالخدمات التي يقدّمها المركز، الأمر الذي تجلى في إبرام وتجديد 42 عقداً مؤخراً لمتعاملين من مختلف الفئات منهم جهات حكومية وخاصة.

وأفاد مدير الوطنية للمزادات أن المركز يتيح للجمهور المشاركة في المزادات الإلكترونية المطروحة من خلال الموقع الإلكتروني WWW. alwataneya.ae، حيث يسعى المركز لتحقيق المنفعة والفائدة المشتركة للبائع والمشتري على حد سواء عبر تقليل الوقت والجهد عليهم، وذلك من خلال تمكين المتعامل من تصفّح المزاد إلكترونياً واستعراض صور للمركبات المطروحة ومواصفاتها من حيث الطراز ورقم الشاسيه ورقم المحرك والمسافة المقطوعة، إضافة إلى أسعار المركبات وغيرها من المعلومات التي قد يحتاجها المتعامل دون عناء الوصول إلى المركز، موضحاً أنه الموقع الإلكتروني يتيح كذلك للمتعامل الاطلاع على شروط وأحكام المشاركة في المزادات.

أبوظبي العالمي يطلق ورقة استشارية حول تنظيم المعاملات الإلكترونية

•• أبوظبي–وام:

أعلن سوق أبوظبي العالمي امس عن نشر ورقة استشارة عامة حول مجموعة لوائح مقترحة لتنظيم المعاملات الإلكترونية بهدف تعزيز تفاعل وثقة الأطراف التي تعتمد على هذه المعاملات.

وتهدف لوائح المعاملات الإلكترونية المقترحة إلى توضيح إنفاذ وقانونية التوقيعات الإلكترونية والتأكيد أن السجلات الإلكترونية ذات تأثير مكافئ لتأثير النسخ والمستندات المادية. كما تسلط هذه اللوائح الضوء على مسألة الإشارة في التشريعات إلى "الكتابة" والتي تشمل أيضا الكتابة بالشكل الإلكتروني وبالتالي تؤكد صحة العقود الإلكترونية وقانونيتها.

ورغم أن المستهلكين والشركات تكيفوا مع المعاملات الإلكترونية، بما فيها التعاقد عبر الإنترنت والتوقيعات الإلكترونية، إلا أن المفاهيم القانونية تستند عادة إلى وجود وسيط ملموس أو مادي.

ولا تزال مصطلحات كثيرة مثل المستند أو "الأصل" أو "التوقيع" موجودة ومستخدمة في التشريعات ويجب أخذها في الاعتبار في البيئة الرقمية الحالية المتواصلة التغير لا سيما في أعقاب التداعيات التي تركتها جائحة كوفيد-19. وفي هذا السياق، قال ظاهر بن ظاهر المهيري، الرئيس التنفيذي لسلطة التسجيل لدى سوق أبوظبي العالمي.. " تشكل هذه اللوائح التنظيمية المقترحة دليلا دامغا على التزام سوق أبوظبي العالمي المستمر لتعزيز مكانته كمركز مالي دولي قوي ومستدام يدعم نمو الأعمال ويعزز الثقة في الاقتصاد الرقمي المعاصر لدى أصحاب المصلحة هنا. ونحن واثقون بأن تنفيذ اللوائح المقترحة لتنظيم المعاملات الإلكترونية سيوفر إطارا داعما للتجارة والمعاملات الإلكترونية في مجتمع أعمال سوق أبوظبي العالمي بما يتماشى مع أفضل الممارسات الدولية. ومع تسارع التحول الرقمي في المرحلة الراهنة، سنواصل جهودنا المبذولة لتطوير إطار عمل تنظيمي رائد عالميا يلبي احتياجات جميع أصحاب المصلحة ويسرع وتيرة الابتكار ويدعم أرقى المعايير وأفضل الممارسات العالمية». ويدعو سوق أبوظبي العالمي الجمهور إلى التقدم بالملاحظات والآراء حول اللوائح المقترحة لتنظيم المعاملات الإلكترونية والتي يمكن إرسالها إلى البريد الإلكتروني التالي: Consult@adgm.com.

تنظيم قطاع الاتصالات تخصص ترددات جديدة لشبكات الجيل الخامس

•• دبي – وام:

أعلنت الهيئة العامة لتنظيم قطاع الاتصالات عن تخصيص نطاق ترددي جديد يتيح لمشغلي الاتصالات في دولة الإمارات التوسع في تطبيق تقنية الجيل الخامس 5G وذلك انسجاماً مع قرارات المؤتمر العالمي للاتصالات الراديوية لعام 2019 -WRC-19 ، الذى خصص نطاقات للدول لاستخدامها في تطبيق التقنية الجديدة.

بهذا التطور تكون دولة الإمارات قد خطت خطوة جديدة على طريق التطبيق الشامل للجيل الخامس الذي يعدّ من أهم مقومات المدن الذكية وتطبيقات الثورة الصناعية الرابعة حيث تم تخصيص ترددات في نطاق الموجات المليمترية من 24.25 - 27.5 جيجاهرتز لتطوير شبكات الجيل الخامس، مما يعزز مكانتها كدولة رائدة إقليمياً ويجعلها الدولة الأولى في منطقة الشرق الأوسط وشمال إفريقيا التي تخصص هذا الحيز من الترددات وهو ما سيساعد في نشر واستعمال شبكات الجيل الخامس، كما تمثل هذه الخطوة دفعة لمختلف القطاعات والمؤسسات في سعيها لاستخدام التقنيات الناشئة وتطبيقاتها المختلفة مثل السيارات ذاتية القيادة، والروبوتات والصناعة الذكية، والبيانات الضخمة، وإنترنت الأشياء. وسيتم تخصيص النطاق على مرحلتين بناءً على توفر المعدات حيث سيوفر النطاق الترددي الجديد سعة قدرها 1 جيجا هرتز لكل من مشغلي خدمات الهاتف المحمول فرصة لتعزيز وتطوير خدمات النطاق العريض اللاسلكية باستخدام تقنية الجيل الخامس وذلك من حيث السرعة وحجم البيانات مقارنة مع ما كانت توفره شبكات الجيل الرابع، كما سيوفر التردد الجديد ميزات إضافية أخرى كمعدلات أعلى لنقل البيانات في الثانية الواحدة واستيعاب أكبر لكثافة الاتصالات لكل كيلومتر مربع، مع ضمان جودة الخدمات وزيادة كفاءة الأداء مقارنة بالأجيال السابقة. وأكدت الهيئة على أن نشر شبكات الجيل الخامس في دولة الإمارات العربية المتحدة من قبل المرخص لهم يتوافق مع إرشادات التعرض للمجالات الكهرومغناطيسية المعتمدة من قبل المنظمات العالمية المعترف بها مثل منظمة الصحة العالمية، واللجنة الدولية للوقاية من الإشعاع غير المؤين، ومعهد مهندسي الكهرباء والإلكترونيات، ووفقاً للإطار التنظيمي للهيئة الخاص بحدود الإشعاعات غير المؤينة لشبكات الاتصالات. وقال سعادة حمد عبيد المنصوري مدير عام الهيئة العامة لتنظيم قطاع الاتصالات "يأتي هذا القرار تماشياً مع استراتيجية الإمارات العربية المتحدة لتقنية الجيل الخامس وما بعدها /2020-2025/ حيث يساهم توفير الطيف الترددي الخاص بتقنيات الجيل الخامس في بناء منصة اتصال عالمية عالية المستوى، وتمكين الإمارات من استخدام وتطبيق أحدث التقنيات في قطاع المعلومات والاتصالات، لتقديم خدمات فعالة رائدة على مستوى العالم».

دولة الإمارات العربية المتحدة
وزارة الاقتصاد
إدارة العلامات التجارية

الأربعاء ١٦ سبتمبر ٢٠٢٠ العدد ١٣٠٣٨

يعلن قسم العلامات التجارية عن تقدم الوكيل / الامارات لخدمات الملكية الفكرية بطلب تسجيل العلامة التجارية التالية:

SADHEV

المودعة تحت رقم: 334134 بتاريخ : 2020/08/18
باسم: شولايل برايفيت ليمتد. وعنوانه : رقم 8، جيه – بلوك، 6 أفنيو، انا ناجار إيست، شيناي – 600102، تاميل نادو، الهند.
وذلك لتمييز البضائع / الخدمات / المنتجات التالية : خدمات تجميع تشكيلة من البضائع لصالح الغير، وذلك لتمكين عامة الزبائن من معاينتها وشرائها عند الحاجة، (ولا ينطوي ذلك على خدمة النقل)؛ وبالتحديد المستحضرات العشبية ومستحضرات التجميل؛ منتجات الايورفيدا ومستحضرات التجميل متضمنة صابون مُضاد للعرق، قطع من الصابون،صابون لإزالة الروائح الكريهة،صابون مطهر،صابون لتعرق الأقدام، صابون الزينة ، شامبو ، غسول للوجه وجل استحمام وكريمات للجسم والوجه ؛ مستحضرات التجميل الصحية الغير طبية ؛ المستحضرات الصحية الغير طبية أدوات الزينة ، مناديل مبللة غير طبية للأغراض الصحية والتجميلية . وجميع المنتجات أعلاه للاستعمال الغير طبي،فوط صحية ، كمادات صحية ، ضمادات صحية،سدادات قطنية صحية، أحزمة للفوط الصحية [المناديل الصحية] ، بطانات سراويل [صحية] ، مستحضرات التعقيم الصحي ، الأدوات الصحية الماصة ، الملابس الصحية ، أدوات صحية ماصة ، ملابس صحية ، سراويل صحية ، سراويل صحية ، مطهرات لأغراض صحية ، مطهرات للاستخدام الصحي، مستحضرات وأدوات صحية،مستحضرات كيميائية للأغراض الصحية ، مستحضرات صحية لغايات طبية ؛ وقد تقدم مثل هذه الخدمات من خلال متاجر البيع بالتجزئة، أسواق البيع بالجملة، كتالوجات الطلب عبر البريد المباشر أو بواسطة الأوساط الإلكترونية، مثل المواقع الإلكترونية أو برامج التسوق التلفزيونية ؛ خدمات التسويق والتصدير ؛ خدمات التوزيع وخدمات المخازن المخفضة ؛ خدمات وكالات الاستيراد و؛ خدمات الدعاية والإعلان وإدارة وتوجيه الأعمال وتفعيل النشاط المكتبي؛ خدمات نشر مواد الدعاية والإعلان.
في الفئة رقم 35.
وصف العلامة: الكلمة "SADHEV" باللاتينية وبشكل مميز ، كما في الشكل المرفق .
تاريخ الاولوية :فعلى من لديه اعتراض على ذلك التقدم به مكتوبا لقسم العلامات التجارية في وزارة الاقتصاد او ارساله بالبريد المسجل لقسم المشار اليه وذلك خلال ثلاثين يوما من تاريخهذاالاعلان. قسم العلامات التجارية

دولة الإمارات العربية المتحدة
وزارة الاقتصاد
إدارة العلامات التجارية

الأربعاء ١٦ سبتمبر ٢٠٢٠ العدد ١٣٠٣٨

تعلن إدارة العلامات التجارية عن تقديم وكيل التسجيل/الإمارات لخدمات الملكية الفكرية بنشر طلب تجديد مدة الحماية للعلامة التجارية التالية:

HOLLAND PARK
هولند بارك

المودعة بالرقم : 147404
باسـم : الشركة العالمية للمواد الغذائية ذ.م.م. وعنوانه : الصناعية الأولى / خلف شارع الوحدة ، ص. ب 4115 ألشارقة الإمارات العربية المتحدة
تحت رقم : (161197) بتاريخ:2011/12/11
وستظل الحماية نافذة المفعول لمدة عشر سنوات أخرى اعتباراً من تاريخ انتهاء الحماية في: 2020/09/26 وحتى تاريخ 2030/09/26 . قسم العلامات التجارية

دولة الإمارات العربية المتحدة
وزارة الاقتصاد
إدارة العلامات التجارية

الأربعاء ١٦ سبتمبر ٢٠٢٠ العدد ١٣٠٣٨

تعلن إدارة العلامات التجارية عن تقديم وكيل التسجيل/الإمارات لخدمات الملكية الفكرية بنشر طلب تجديد مدة الحماية للعلامة التجارية التالية:

LASER ULTRA CONTROL

المودعة بالرقم : 42995
باسـم : ش. ليزر شايفينغ (الهند)برايفيت ليمتد . وعنوانه : مالهوترا هاوس, 1186 - 3 - 6 بيجامبت حيدراباد 550 016 اندرابا اديش الهند.
تحت رقم : (35819) بتاريخ:2003/01/15
وستظل الحماية نافذة المفعول لمدة عشر سنوات أخرى اعتباراً من تاريخ انتهاء الحماية في: 2021/06/19 وحتى تاريخ 2031/06/19 . قسم العلامات التجارية

دولة الإمارات العربية المتحدة
وزارة الاقتصاد - إدارة العلامات التجارية

العدد 13038 بتاريخ 2020/9/16

يعلن قسم العلامات التجارية عن تقدم الوكيل/ راوز أند كومباني انترناشيونال (اوفرسيز) ليمتد (فرع دبي) بطلب لتسجيل العلامة التجارية التالية:

KDDI IoT Worldwide Architecture

المودعة تحت رقم: ٣٣٣٩١٦ بتاريخ : ٢٠٢٠/٨/١٣
باسم : كيه دي دي آي كوربوريشن
وعنوانها : ٣-٢، نيشي-شينجوكو، ٢-تشومي، شينجوكو – كو، طوكيو، اليابان
وذلك لتمييز البضائع / الخدمات / المنتجات التالية: معلومات الأرصاد الجوية، خدمات تصميم الآلات والأجهزة والمعدات [بما في ذلك أجزائها] او الأنظمة المؤلفة من من هذه الآلات والأجهزة والمعدات، خدمات الإستشارات في تصميم وتطوير أجزاء الحاسوب التشغيلية، خدمات التصميم، تصميم برامج الحاسوب وبرمجة الحاسوب أو صيانة برامج الحاسوب، توفير خدمات المعلومات والمشورة المتعلقة بتصميم برامج الحاسوب، برمجة الحاسوب أو صيانة برامج الحاسوب، خدمات تأجير وقت الوصول الى لوحات النشرات الالكترونية، تأجير وقت الوصول الى قواعد بيانات الحاسوب، خلق أو صيانة المواقع الإلكترونية للآخرين، توفير محركات البحث على الإنترنت، تطوير منصات الحاسوب، خدمات مراقبة أنظمة الحاسوب عبر الوصول عن بعد، تصميم أنظمة الحاسوب، تصميم برامج الحاسوب، تحديث برامج الحاسوب، صيانة برامج الحاسوب، تحويل برمجيات وبيانات الحاسوب بخلاف التحويل الفعلي، خدمات تشفير البيانات وتحويل البيانات والوثائق من وسائط فعلية الى الكترونية، تصميم وتطوير شبكات الحاسوب اللاسلكية، خدمات النصيحة التكنولوجية المتعلقة بالحواسيب والمركبات والآلات الصناعية والبحث في تشييد المباني أو تخطيط المدينة والاختبار أو البحث عن منع التلوث والاختبار أو البحث عن الطاقة الكهربائية والاختبار أو البحث عن الهندسة المدنية والاختبار أو البحث عن تكنولوجيا المعلومات، خدمات الإتصالات عن بعد وتوفير خدمات المعلومات والمشورة المتعلقة بالاختبار، البحث عن تكنولوجيا المعلومات والإتصالات عن بعد والاختبار والبحث عن الآلات والأجهزة والمعدات والاختبار والبحث عن الات وأجهزة الإتصالات، تأجير الحواسيب، توفير برمجيات الحاسوب عن شبكات البيانات، توفير خدمات المعلومات والمشورة المتعلقة بتوفير برمجيات الحاسوب على شبكات البيانات، توفير البرمجيات للهواتف النقالة، تأجير خوادم الإنترنت، خدمات البرامج كخدمة (اس ايه ايه اس)، الحوسبة السحابية واستضافة مواقع الحاسوب (المواقع الإلكترونية)، تأجير مواقع الحاسوب والمنصة كخدمة (بي ايه ايه اس)، استضافة الخوادم، التخزين الالكتروني للبيانات، تأجير مساحة ذاكرة الخادم، توفير خدمات المعلومات والمشورة المتعلقة بتأجير مساحة ذاكرة الخادم، استضافة المنصات على الإنترنت، استضافة المدونات على الإنترنت (المدونات)، استشارات تكنولوجيا الحاسوب، استشارات تكنولوجيا المعلومات (آي تي)، تحليل أنظمة الحاسوب، البحث التكنولوجي، إقامة دراسات المشروع التقني.
الفئة: ٤٢
وصف العلامة: العلامة عبارة " KDDI IoT Worldwide Architecture" بأحرف لاتينية.
تاريخ الاولوية: ٢٠٢٠/٢/١٩
الاشتراطات: لا يوجد
فعلى من لديه اعتراض على ذلك، التقدم به مكتوبا لقسم العلامات التجارية في وزارة الاقتصاد والتجارة أو إرساله بالبريد المسجل للقسم المشار إليه و ذلك خلال ثلاثين يوما من تاريخ هذا الإعلان.
ادارة العلامات التجارية

دولة الإمارات العربية المتحدة
وزارة الاقتصاد
إدارة العلامات التجارية

الأربعاء ١٦ سبتمبر ٢٠٢٠ العدد ١٣٠٣٨

يعلن قسم العلامات التجارية عن تقدم الوكيل / الامارات لخدمات الملكية الفكرية بطلب تسجيل العلامة التجارية التالية:

puroniq

المودعة تحت رقم: 334693 بتاريخ : 2020/08/31
باسم: الريحان اف ام سي جي لتجارة السلع بالجملة ذ.م.م. وعنوانه : مستودع 01 ملك مؤسسة دبى العقاريه - ديرة - ام رمول , دبي , الامارات العربية المتحدة.
وذلك لتمييز البضائع / الخدمات / المنتجات التالية : مستحضرات تبييض الأقمشة ومواد أخرى تستعمل في غسل وكي الملابس، مستحضرات تنظيف وصقل وجلي وكشط، صابون، عطور وزيوت عطرية، مستحضرات تجميل، غسول (لوشن) للشعر، منظفات أسنان. معقمات اليد (غيرطبي) ؛ محاليل التعقيم (غيرطبي) ؛ مطهرات (غيرطبي) ؛ صابون يد (غيرطبي).
في الفئة رقم 3.
وصف العلامة: الكلمة "puroniq" باللاتينية وبشكل مميز ، وفي اعلى الحرف O رسم لقطرة وجميعها على ارضية شبه نصف دابالنونين الابيض والاسود كما في الشكل المرفق .
تاريخ الاولوية :فعلى من لديه اعتراض على ذلك التقدم به مكتوبا لقسم العلامات التجارية في وزارة الاقتصاد او ارساله بالبريد المسجل لقسم المشار اليه وذلك خلال ثلاثين يوما من تاريخهذاالاعلان. قسم العلامات التجارية

دولة الإمارات العربية المتحدة
وزارة الاقتصاد
إدارة العلامات التجارية

الأربعاء ١٦ سبتمبر ٢٠٢٠ العدد ١٣٠٣٨

يعلن قسم العلامات التجارية عن تقدم الوكيل / الامارات لخدمات الملكية الفكرية بطلب تسجيل العلامة التجارية التالية:

ADENATION

المودعة تحت رقم: 334694 بتاريخ : 2020/08/31
باسم: سوبر بيكري ، انك. وعنوانه : 5700 كوربوريشن درايف ، سيوت 455 ، بيتسبرغ ، بنسلفانيا 15237 ، الولايات المتحدة الامريكية وذلك لتمييز البضائع / الخدمات / المنتجات التالية : مساحيق و مستحضرات للمشروبات الرياضيه؛ المشروبات الرياضية ومشروبات الأداءطبيعتها في الأساس مشروبات الفواكه. في الفئة رقم 32.
وصف العلامة: الكلمة "ADENATION" باللاتينية وبشكل مميز ، كما في الشكل المرفق .
تاريخ الأولوية : 18 / مارس / 2020 رقم الطلب السابق : 88838461 البلد الذي سجل فيه الطلب أو قدم طلب التسجيل : الولايات المتحدة الامريكية فعلى من لديه اعتراض على ذلك التقدم به مكتوبا لقسم العلامات التجارية في وزارة الاقتصاد او ارساله بالبريد المسجل لقسم المشار اليه وذلك خلال ثلاثين يوما من تاريخهذاالاعلان.
قسم العلامات التجارية

دولة الإمارات العربية المتحدة
وزارة الاقتصاد
إدارة العلامات التجارية

الأربعاء ١٦ سبتمبر ٢٠٢٠ العدد ١٣٠٣٨

يعلن قسم العلامات التجارية عن تقدم الوكيل / الامارات لخدمات الملكية الفكرية بطلب تسجيل العلامة التجارية التالية:

SADHEV

المودعة تحت رقم: 334137 بتاريخ : 2020/08/18
باسم: شولايل برايفيت ليمتد. وعنوانه : رقم 8، جيه – بلوك، 6 أفنيو، انا ناجار إيست، شيناي – 600102، تاميل نادو، الهند.
وذلك لتمييز البضائع / الخدمات / المنتجات التالية : المستحضرات الصيدلانية لعلاج اضطرابات الشفة والجلد ؛ منتجات العناية الصحية للشفاه ، وبالتحديد ، مراهم الشفاه الطبية وكريمات العناية بالشفاه ، ومراهم الشفاه العلاجية ؛ مرطبات طبية ؛ المستحضرات العلاجية الواقية من الشمس؛ مستحضرات علاج الشفاه ؛ طلاء الشفاه الطبي ؛ مراهم واقية للشفاه الطبية ؛ مراهم الشفاه الطبي ؛ مرهم الشفاه الصيدلاني ؛ مستضرات طبية واقية من الشمس ؛ واقيات الشمس الطبية للشفاه لأغراض طبية ، وكلها مدرجة في الفئة 5؛ زيوت وكريمات ومواد هلامية ومحاليل للأغراض الطبية ؛ مطهرات ؛ كريمات ومنظفات الوجه للأغراض الطبية الغسول الطبية للجسم المستحضرات الطبية و الصيدلانية والبيطرية و الصحية متضمنة المراهم؛بودرة التلك الطبية ، صابون حمام ، بخاخ للجسم، رغوة الاستحمام ، غسول اليد السائلة ، كريم لليدين ومستلزمات النظافة ؛ أغذية الرضع والمعوقين ، اللصقات ، مواد الضمادات، مواد حشو الأسنان وشمع طب الأسنان، مطهرات، المستحضرات الطبية العشبية والأيورفيدا الطبي ، المكملات الغذائية ؛مستحضرات الايورفيدا الطبية ؛ الأطعمة والمواد الغذائية للأغراض الطبية ؛ مكملات الفيتامينات والمعادن ؛ مستحضرات الفيتامين المختلطة ؛ مستحضرات الفيتامين المختلطة ؛ المستحضرات العشبية والإنزيمات المعدنية و مستحضرات عوامل المناعة ؛ المستحضرات الصيدلانية المضادة لفقر الدم، فوط صحية ؛ كمادات صحية ؛ ضمادات صحية ؛ سدادات قطنية صحية ؛ أحزمة للفوط الصحية [المناديل الصحية] ؛ بطانات سراويل [صحية] ؛ مستحضرات التعقيم الصحية ؛ مواد صحية ماصة ؛ ملابس صحية ؛ سراويل صحية ؛ سراويل صحية ؛ مطهرات للأغراض الصحية ؛ مطهرات للاستخدام الصحية ؛مستحضرات و تجهيزات صحية ؛ مستحضرات كيميائية للاستخدام الصحي ؛ مستحضرات كيماوية للأغراض الصحية ؛ مستحضرات صحية للاستخدام الطبي.و جميع المنتجات أعلاه للاستعمال الطبي. في الفئة رقم 5.
وصف العلامة: الكلمة "SADHEV" باللاتينية وبشكل مميز ، كما في الشكل المرفق .
تاريخ الاولوية :فعلى من لديه اعتراض على ذلك التقدم به مكتوبا لقسم العلامات التجارية في وزارة الاقتصاد او ارساله بالبريد المسجل لقسم المشار اليه وذلك خلال ثلاثين يوما من تاريخهذاالاعلان. قسم العلامات التجارية

دولة الإمارات العربية المتحدة
وزارة الاقتصاد
إدارة العلامات التجارية

الأربعاء ١٦ سبتمبر ٢٠٢٠ العدد ١٣٠٣٨

تعلن إدارة العلامات التجارية عن تقديم وكيل التسجيل/الإمارات لخدمات الملكية الفكرية بنشر طلب تجديد مدة الحماية للعلامة التجارية التالية:

HANKO هانكو

المودعة بالرقم : 146909
باسـم : الشركة العالمية للمواد الغذائية ذ.م.م. وعنوانه : الصناعية الأولى / خلف شارع الوحدة ، ص. ب 4115 ألشارقة الإمارات العربية المتحدة
تحت رقم : (161194) بتاريخ:2011/12/11
وستظل الحماية نافذة المفعول لمدة عشر سنوات أخرى اعتباراً من تاريخ انتهاء الحماية في: 2020/09/13 وحتى تاريخ 2030/09/13 . قسم العلامات التجارية

دولة الإمارات العربية المتحدة
وزارة الاقتصاد
إدارة العلامات التجارية

الأربعاء ١٦ سبتمبر ٢٠٢٠ العدد ١٣٠٣٨

تعلن إدارة العلامات التجارية عن تقديم وكيل التسجيل/الإمارات لخدمات الملكية الفكرية بنشر طلب تجديد مدة الحماية للعلامة التجارية التالية:

MONTAZ مونتاز

المودعة بالرقم : 146911
باسـم : الشركة العالمية للمواد الغذائية ذ.م.م. وعنوانه : الصناعية الأولى / خلف شارع الوحدة ، ص. ب 4115 ألشارقة الإمارات العربية المتحدة
تحت رقم : (161198) بتاريخ:2011/12/11
وستظل الحماية نافذة المفعول لمدة عشر سنوات أخرى اعتباراً من تاريخ انتهاء الحماية في: 2020/09/13 وحتى تاريخ 2030/09/13 . قسم العلامات التجارية

دولة الإمارات العربية المتحدة
وزارة الاقتصاد
إدارة العلامات التجارية

الأربعاء ١٦ سبتمبر ٢٠٢٠ العدد ١٣٠٣٨

يعلن قسم العلامات التجارية عن تقدم الوكيل / الامارات لخدمات الملكية الفكرية بطلب تسجيل العلامة التجارية التالية:

COINSTREET

المودعة تحت رقم: 334469 بتاريخ : 2020/08/26
باسم: كوينستريت هولدينغز ليمتد. وعنوانه : يونيت 320، 3/اف ميترو سنتر 2 ، 21 لام هينغ ستريت ، كولون باي ، كولون ، هونج كونج.
وذلك لتمييز البضائع / الخدمات / المنتجات التالية : استثمار رؤوس الأموال؛ إستثمار الأموال؛ خدمات التأمين؛ الشؤون التمويلية، الشؤون المالية والشؤون العقارية. في الفئة رقم 36.
وصف العلامة: الكلمة "COINSTREET" باللاتينية وبشكل مميز يعلوها رسم لثلاث دوائر مختلفة الحجم كما في الشكل المرفق.
تاريخ الاولوية :فعلى من لديه اعتراض على ذلك التقدم به مكتوبا لقسم العلامات التجارية في وزارة الاقتصاد او ارساله بالبريد المسجل لقسم المشار اليه وذلك خلال ثلاثين يوما من تاريخهذاالاعلان.
قسم العلامات التجارية

دولة الإمارات العربية المتحدة
وزارة الاقتصاد
إدارة العلامات التجارية

الأربعاء ١٦ سبتمبر ٢٠٢٠ العدد ١٣٠٣٨

يعلن قسم العلامات التجارية عن تقدم الوكيل / الامارات لخدمات الملكية الفكرية بطلب تسجيل العلامة التجارية التالية:

KARAK
كرك

المودعة تحت رقم: 335243 بتاريخ : 2020/09/08
باسم: الشركة العالمية للمواد الغذائية ذ.م.م. وعنوانه : المنطقة الصناعية الأولى، خلف شارع الوحدة، ص.ب. 4115 الشارقة، الإمارات العربية المتحدة.
وذلك لتمييز البضائع / الخدمات / المنتجات التالية : البيرة غير الكحولية ، والمياه المعدنية والغازية وغيرها من المشروبات غير الكحولية ، مشروبات مستخلصة من الفواكه وعصائر الفواكه ، شراب ومستحضرات أخرى لعمل المشروبات ، مشروبات غير كحولية ، مشروبات مصل اللبن ، مشروبات تواترية ، رحائق فواكه غير كحولي ، مساحيق للمشروبات الفوارة. .
في الفئة رقم 32.
وصف العلامة: الكلمة "KARAK" باللاتينية وبشكل مميز ، وكتبت اسفلها الكلمة "كرك" بالعربية وبشكل مميز ، كما في الشكل المرفق.
تاريخ الاولوية :فعلى من لديه اعتراض على ذلك التقدم به مكتوبا لقسم العلامات التجارية في وزارة الاقتصاد او ارساله بالبريد المسجل لقسم المشار اليه وذلك خلال ثلاثين يوما من تاريخهذاالاعلان. قسم العلامات التجارية

دولة الإمارات العربية المتحدة
وزارة الاقتصاد
إدارة العلامات التجارية

الأربعاء ١٦ سبتمبر ٢٠٢٠ العدد ١٣٠٣٨

يعلن قسم العلامات التجارية عن تقدم الوكيل / الامارات لخدمات الملكية الفكرية بطلب تسجيل العلامة التجارية التالية:

MADE BETTER
ميد بتر

المودعة تحت رقم: 334088 بتاريخ : 2020/08/17
باسم: الشركة العالمية للمواد الغذائية ذ.م.م. وعنوانه : المنطقة الصناعية الأولى، خلف شارع الوحدة، ص.ب. 4115 الشارقة، الإمارات العربية المتحدة.
وذلك لتمييز البضائع / الخدمات / المنتجات التالية : شوكولاتة ، حلويات ، حلويات السكر ، حلوى، بسكويت ، كعك محلى ، بسكويت من الشعير المنبت (الملت)، كيك ، معكرونة ، معكرونة ، نودلز (معكرونة رقيقة)، سباغيتي (معكرونة رفيعة)، شعيرية رقيقة ، خميرة ، مسحوق الخبيز ، توابل سلطة ، مايونيز ، خل ، كتشاب [صلصة]، صلصات [توابل]، الحلويات المثلجة ، عجينة كيك ، بوظة (أيسكريم)، القهوة والشاي والكاكاو ، سكر ، أرز ، تابيوكا ، ساغو ، قهوة اصطناعية ، خبز ، فطائر ، عسل نحل ،العسل الأسود، الحلويات المثلجة ، الملح، الخردل، طحين قمح ، الدقيق المصنوعة من الحبوب ، مستحضرات الحبوب ، مقبلات هندية [توابل]، بهارات ، صلصات مرق اللحم; بوشار; وجبات خفيفة أساسها الحبوب; وجبات خفيفة أساسها الأرز. في الفئة رقم 30.
وصف العلامة: الكلمات "MADE BETTER" باللاتينية وبشكل مميز ، وكتبت اسفلها الكلمات ": ميد بتر " بالعربية ، كما في الشكل المرفق .
تاريخ الاولوية :فعلى من لديه اعتراض على ذلك التقدم به مكتوبا لقسم العلامات التجارية في وزارة الاقتصاد او ارساله بالبريد المسجل لقسم المشار اليه وذلك خلال ثلاثين يوما من تاريخهذاالاعلان. قسم العلامات التجارية

دولة الإمارات العربية المتحدة
وزارة الاقتصاد
إدارة العلامات التجارية

الأربعاء ١٦ سبتمبر ٢٠٢٠ العدد ١٣٠٣٨

يعلن قسم العلامات التجارية عن تقدم الوكيل / الامارات لخدمات الملكية الفكرية بطلب تسجيل العلامة التجارية التالية:

Al Kafi
الكافي

المودعة تحت رقم: 335388 بتاريخ : 2020/09/10
باسم: الشركة العالمية للمواد الغذائية ذ.م.م. وعنوانه : المنطقة الصناعية الأولى، خلف شارع الوحدة، ص.ب. 4115 الشارقة، الإمارات العربية المتحدة.
وذلك لتمييز البضائع / الخدمات / المنتجات التالية : علف حيوانات و طعام للحيوانات الأليفة, مواد غذائية للحيوانات, الملت, الغلال والمنتجات الزراعية, ومنتجات البساتين والغابات غير الواردة في فئات أخرى, حيوانات حية, الفواكه والخضروات الطازجة, والنباتات والزهور الطبيعية, الموثق السموم .
في الفئة رقم 31.
وصف العلامة: الكلمات "Al Kafi" باللاتينية وبشكل مميز ، وكتبت اسفلها الكلمات ": الكافي" بالعربية وبشكل مميز ، كما في الشكل المرفق .
تاريخ الاولوية :فعلى من لديه اعتراض على ذلك التقدم به مكتوبا لقسم العلامات التجارية في وزارة الاقتصاد او ارساله بالبريد المسجل لقسم المشار اليه وذلك خلال ثلاثين يوما من تاريخهذاالاعلان. قسم العلامات التجارية

دولة الإمارات العربية المتحدة
وزارة الاقتصاد
إدارة العلامات التجارية

الأربعاء ١٦ سبتمبر ٢٠٢٠ العدد ١٣٠٣٨

يعلن قسم العلامات التجارية عن تقدم الوكيل / الامارات لخدمات الملكية الفكرية بطلب تسجيل العلامة التجارية التالية:

BAKED BETTER
بيكد بتر

المودعة تحت رقم: 334090 بتاريخ : 2020/08/18
باسم: الشركة العالمية للمواد الغذائية ذ.م.م. وعنوانه : المنطقة الصناعية الأولى، خلف شارع الوحدة، ص.ب. 4115 الشارقة، الإمارات العربية المتحدة.
وذلك لتمييز البضائع / الخدمات / المنتجات التالية : شوكولاتة ، حلويات ، حلويات السكر ، حلوى، بسكويت ، كعك محلى ، بسكويت من الشعير المنبت (الملت)، كيك ، معكرونة ، معكرونة ، نودلز (معكرونة رقيقة)، سباغيتي (معكرونة رفيعة)، شعيرية رقيقة ، خميرة ، مسحوق الخبيز ، توابل سلطة ، مايونيز ، خل ، كتشاب [صلصة]، صلصات [توابل]، الحلويات المثلجة ، عجينة كيك ، بوظة (أيسكريم)، القهوة والشاي والكاكاو ، سكر ، أرز ، تابيوكا ، ساغو ، قهوة اصطناعية ، خبز ، فطائر ، عسل نحل ،العسل الأسود، الحلويات المثلجة ، الملح، الخردل، طحين قمح ، الدقيق المصنوعة من الحبوب ، مستحضرات الحبوب ، مقبلات هندية [توابل]، بهارات ، صلصات مرق اللحم; بوشار; وجبات خفيفة أساسها الحبوب; وجبات خفيفة أساسها الأرز. في الفئة رقم 30.
وصف العلامة: الكلمات "BAKED BETTER" باللاتينية وبشكل مميز ، وكتبت اسفلها الكلمات ": بيكد بتر" بالعربية ، كما في الشكل المرفق .
تاريخ الاولوية :فعلى من لديه اعتراض على ذلك التقدم به مكتوبا لقسم العلامات التجارية في وزارة الاقتصاد او ارساله بالبريد المسجل لقسم المشار اليه وذلك خلال ثلاثين يوما من تاريخهذاالاعلان. قسم العلامات التجارية

دولة الإمارات العربية المتحدة
وزارة الاقتصاد
إدارة العلامات التجارية

الأربعاء ١٦ سبتمبر ٢٠٢٠ العدد ١٣٠٣٨

يعلن قسم العلامات التجارية عن تقدم الوكيل / الامارات لخدمات الملكية الفكرية بطلب تسجيل العلامة التجارية التالية:

puroniq

المودعة تحت رقم: 334693 بتاريخ : 2020/08/31
باسم: الريحان اف ام سي جي لتجارة السلع بالجملة ذ.م.م. وعنوانه : مستودع 01 ملك مؤسسة دبى العقاريه - ديرة - ام رمول , دبي , الامارات العربية المتحدة.
وذلك لتمييز البضائع / الخدمات / المنتجات التالية : مستحضرات تبييض الأقمشة ومواد أخرى تستعمل في غسل وكي الملابس، مستحضرات تنظيف وصقل وجلي وكشط، صابون، عطور وزيوت عطرية، مستحضرات تجميل، غسول (لوشن) للشعر، منظفات أسنان. معقمات اليد (غيرطبي) ؛ محاليل التعقيم (غيرطبي) ؛ مطهرات (غيرطبي) ؛ صابون يد (غيرطبي).
في الفئة رقم 3.
وصف العلامة: الكلمة "puroniq" باللاتينية وبشكل مميز ، وفي اعلى الحرف O رسم لقطرة وجميعها على ارضية شبه نصف دابالنونين الابيض والاسود كما في الشكل المرفق .
تاريخ الاولوية :فعلى من لديه اعتراض على ذلك التقدم به مكتوبا لقسم العلامات التجارية في وزارة الاقتصاد او ارساله بالبريد المسجل لقسم المشار اليه وذلك خلال ثلاثين يوما من تاريخهذاالاعلان. قسم العلامات التجارية

دولة الإمارات العربية المتحدة
وزارة الاقتصاد
إدارة العلامات التجارية

الأربعاء ١٦ سبتمبر ٢٠٢٠ العدد ١٣٠٣٨

يعلن قسم العلامات التجارية عن تقدم الوكيل / الامارات لخدمات الملكية الفكرية بطلب تسجيل العلامة التجارية التالية:

auratic

المودعة تحت رقم: 334421 بتاريخ : 2020/08/25
باسم: تشاينا يونغ فنغ يوان كو. ، ال تي دي. وعنوانه : (اوفيس ايريا) بلوك 2 ، يونغ فنغ يوان انداستريال ، هوانغوان ساوث روود ، جوانهو ستريت ، لونغهوا ديستريكت ، شنتشن ، قوانغدونغ ، الصين.
وذلك لتمييز البضائع / الخدمات / المنتجات التالية : خزفيات للأغراض المنزلية؛ أوعية شرب؛ أطقم قهوة [أدوات ماندة] ؛ أطقم شاي؛ أوعية للإستعمال المنزلي أو للمطبخ؛ أواني خزف صيني؛ أواني للأغراض المنزلية؛ تُحف فنية من الخزف الصيني أو الفخار أو الزجاج؛ أواني فخارية؛ حلى من الخزف الصيني. في الفئة رقم 21.
وصف العلامة: الكلمة "auratic" باللاتينية وبشكل مميز ، كتبت تحت خطين منحنيين، كما في الشكل المرفق .
تاريخ الاولوية :فعلى من لديه اعتراض على ذلك التقدم به مكتوبا لقسم العلامات التجارية في وزارة الاقتصاد او ارساله بالبريد المسجل لقسم المشار اليه وذلك خلال ثلاثين يوما من تاريخهذاالاعلان.
قسم العلامات التجارية

دولة الإمارات العربية المتحدة
وزارة الاقتصاد
إدارة العلامات التجارية

الأربعاء ١٦ سبتمبر ٢٠٢٠ العدد ١٣٠٣٨

يعلن قسم العلامات التجارية عن تقدم الوكيل / الامارات لخدمات الملكية الفكرية بطلب تسجيل العلامة التجارية التالية:

Seville Molino
سيفيل مولينو

المودعة تحت رقم: 334802 بتاريخ : 2020/08/31
باسم: الشركة العالمية للمواد الغذائية ذ.م.م. وعنوانه : المنطقة الصناعية الأولى، خلف شارع الوحدة، ص.ب. 4115 الشارقة، الإمارات العربية المتحدة.
وذلك لتمييز البضائع / الخدمات / المنتجات التالية : شوكولاتة ، حلويات ، حلويات السكر ، حلوى، بسكويت ، كعك محلى ، بسكويت من الشعير المنبت (الملت)، كيك ، معكرونة ، معكرونة ، نودلز (معكرونة رقيقة)، سباغيتي (معكرونة رفيعة)، شعيرية رقيقة ، خميرة ، مسحوق الخبيز ، توابل سلطة ، مايونيز ، خل ، كتشاب [صلصة]، صلصات [توابل]، الحلويات المثلجة ، عجينة كيك ، بوظة (أيسكريم)، القهوة والشاي والكاكاو ، سكر ، أرز ، تابيوكا ، ساغو ، قهوة اصطناعية ، خبز ، فطائر ، عسل نحل ،العسل الأسود، الحلويات المثلجة ، الملح، الخردل، طحين قمح ، الدقيق المصنوعة من الحبوب ، مستحضرات الحبوب ، مقبلات هندية [توابل]، بهارات ، صلصات مرق اللحم; بوشار; وجبات خفيفة أساسها الحبوب; وجبات خفيفة أساسها الأرز. في الفئة رقم 30.
وصف العلامة: الكلمات "Seville Molino" باللاتينية وبشكل مميز ، وكتبت اسفلها الكلمات :" سيفيل مولينو " بالعربية وبشكل مميز ، كما في الشكل المرفق.
تاريخ الاولوية :فعلى من لديه اعتراض على ذلك التقدم به مكتوبا لقسم العلامات التجارية في وزارة الاقتصاد او ارساله بالبريد المسجل لقسم المشار اليه وذلك خلال ثلاثين يوما من تاريخهذاالاعلان. قسم العلامات التجارية

دولة الإمارات العربية المتحدة
وزارة الاقتصاد
إدارة العلامات التجارية

الأربعاء ١٦ سبتمبر ٢٠٢٠ العدد ١٣٠٣٨

يعلن قسم العلامات التجارية عن تقدم الوكيل / الامارات لخدمات الملكية الفكرية بطلب تسجيل العلامة التجارية التالية:

TAMCO

المودعة تحت رقم: 188146 بتاريخ : 2013/03/10
باسم: تامكو سويتشجير (ماليشيا) اس دي ان بي اتش دي
وعنوانه: سب لوت 24 ، لوت 16505 ، جالان كيلولي 1 ، كاواسان بيرندستريان بوكيت راجا ، سيكسين 7 ، 4000 شاه ألام ، سيلانجور دارول إحسان ، ماليزيا .
وذلك لتمييز البضائع / الخدمات / المنتجات والواردة في الفئة الدولية 9 . التعديلات على الطلب بعد النشر السابق:
تعديل شكل العلامة :
من الشكل :
الى الشكل :
فعلى من لديه اعتراض على ذلك التقدم به مكتوبا لقسم العلامات التجارية في وزارة الاقتصاد او ارساله بالبريد المسجل للقسم المشار اليه وذلك خلال ثلاثين يوما من تاريخ هذا الاعلان.قسم العلامات التجارية

دولة الإمارات العربية المتحدة
وزارة الاقتصاد
إدارة العلامات التجارية

الأربعاء ١٦ سبتمبر ٢٠٢٠ العدد ١٣٠٣٨

يعلن قسم العلامات التجارية عن تقدم الوكيل / الامارات لخدمات الملكية الفكرية بطلب تسجيل العلامة التجارية التالية:

OXYFUSED ZINC TECHNOLOGY
تقنية الزنك المنصهر

المودعة تحت رقم: 334938 بتاريخ : 2020/09/02
باسم: الشركة العالمية للمواد الغذائية ذ.م.م. وعنوانه : المنطقة الصناعية الأولى، خلف شارع الوحدة، ص.ب. 4115 الشارقة، الإمارات العربية المتحدة.
وذلك لتمييز البضائع / الخدمات / المنتجات التالية : صابون التواليت، منظفات وصابون المنظفات، شامبو ، مستحضرات تجميل ، زيوت الجلد والشعر، مرطباتالبشرة، غسولات (لوشن) للشعر والبشرة الأخرى في هذه الفئة، صابون سائل، مستحضرات تنظيف وصقل وجلي وكشط ومحاليل النظافة ، مستحضرات تبييض الأقمشة ومواد أخرى تستعمل في غسل وكي ال ملابس ، عطور . في الفئة رقم 3.
وصف العلامة: رسم دائرة يحيط بها الكلمات " OXYFUSED ZINC TECHNOLOGY" باللاتينية كتبت بشكل مميز ، والى جانبها رسم دائرة يحيط بها الكلمات " تقنية الزنك المنهمر بالاكسجين " كتبت بشكل مميز ، كما في الشكل المرفق و بداخلهم الرمز ZN2 مع رسومات مميزة كما بالشكل المرفق .
تاريخ الاولوية :فعلى من لديه اعتراض على ذلك التقدم به مكتوبا لقسم العلامات التجارية في وزارة الاقتصاد او ارساله بالبريد المسجل لقسم المشار اليه وذلك خلال ثلاثين يوما من تاريخهذاالاعلان. قسم العلامات التجارية

دولة الإمارات العربية المتحدة
وزارة الاقتصاد
إدارة العلامات التجارية

الأربعاء ١٦ سبتمبر ٢٠٢٠ العدد ١٣٠٣٨

يعلن قسم العلامات التجارية عن تقدم الوكيل / الامارات لخدمات الملكية الفكرية بطلب تسجيل العلامة التجارية التالية:

Al Qaed International General Trading L.L.C
القائد العالمية للتجارة العامة ش.ذ.م.م

المودعة تحت رقم: 334002 بتاريخ : 2020/08/16
باسم: القائد العالمية للتجارة العامة ش.ذ.م.م.. وعنوانه : ص.ب.95649 ، قطعة رقم 341-118 ، محلل رقم 4-3 ، ملك السيد محمد عبد الرح

محاكم دبي
محكمة التنفيذ

العدد ١٣٠٣٨ بتاريخ ٢٠٢٠/٩/١٦

اعلان بالنشر
في التنفيذ رقم ٢٠٧/٢٠٢٠/٣٦٥٩ تنفيذ تجاري

موضوع التنفيذ : تنفيذ الحكم الصادر في الدعوى رقم ٢٠١٧/٢٥٤٣ تجاري جزئي ، بسداد المبلغ المنفذ به وقدره (٤١٠٠٠ درهم) ، شاملا للرسوم والمصاريف

طالب الإعلان : مجموعة مفتاح الأعمال الاستثمارية (ش ذ م م) صفته بالقضية :

طالب التنفيذ ، المطلوب إعلانه: ١- اشوجان رامسامي - صفته بالقضية : منفذ ضده - مجهول محل الإقامة

موضوع الإعلان : قد أقام عليك الدعوى التنفيذية المذكورة اعلاه والزامكم بدفع المبلغ المنفذ به وقدره (٤١٠٠٠) درهم الى طالب التنفيذ او خزينة المحكمة. وعليه فان المحكمة ستباشر الاجراءات التنفيذية بحقكم في حالة عدم الالتزام بالقرار المذكور خلال ١٥ يوما من تاريخ نشر هذا الاعلان.

رئيس الشعبة

محاكم دبي
محكمة التنفيذ

العدد ١٣٠٣٨ بتاريخ ٢٠٢٠/٩/١٦

اعلان بالنشر
في التنفيذ رقم ٥٩٠٣/٢٠٢٠/٢٠٧ تنفيذ تجاري

موضوع التنفيذ : تنفيذ الحكم الصادر في الدعوى رقم ٢٠١٩/١٧٨٤ تجاري كلي ، بسداد المبلغ المنفذ به وقدره (٥١٠٨٤١٨٠ درهم) ، شاملا للرسوم والمصاريف

طالب الإعلان : اوديسي فاستنرز للصناعة (ش ذ م م) حاليا (المعروفة سابقا بريسيشن فاستنرز - ش ذ م م) صفته بالقضية : طالب التنفيذ

المطلوب إعلانه : ١- ميلينيوم للحديد والأسلاك (ش ذ م م) - صفته بالقضية : منفذ ضده - مجهول محل الإقامة

موضوع الإعلان : قد أقام عليك الدعوى التنفيذية المذكورة اعلاه والزامكم بدفع المبلغ المنفذ به وقدره (٥١٠٨٤١٨٠) درهم الى طالب التنفيذ او خزينة المحكمة. وعليه فان المحكمة ستباشر الاجراءات التنفيذية بحقكم في حالة عدم الالتزام بالقرار المذكور خلال ١٥ يوما من تاريخ نشر هذا الاعلان.

رئيس الشعبة

محاكم دبي
محكمة الاستئناف

العدد ١٣٠٣٨ بتاريخ ٢٠٢٠/٩/١٦

اعلان بالنشر
في الإستئناف رقم ٩٩٩/٢٠٢٠/٣٠٥ استئناف تجاري

موضوع الإستئناف : إستئناف الحكم الصادر في الدعوى رقم ٢٠١٩/١١٤٣ تجاري كلي ، والرسوم والمصاريف والاتعاب.

طالب الإعلان : بنك صادرات ايران (الفرع الرئيسي) - صفته بالقضية : مستأنف

المطلوب إعلانهم : ١- ورلد ستار للتجارة (ش ذ م م) ٢- عباس اكبر جواهرى محمدي ٣- حسن اصغر تاج ٤- الهدايا الممتازة (ش ذ م م) ٥-امير حين اكبر جواهري محمدي - صفتهم بالقضية : مستأنف ضدهم - مجهولي محل الإقامة

موضوع الإعلان : قد استأنف القرار/الحكم الصادر بالدعوى رقم ١١٤٣/٢٠١٩ تجاري كلي. وحددت لها جلسه يوم الاثنين الموافق ٢٠٢٠/٩/٢١ الساعة ١٠,٠٠ صباحا بقاعة التقاضي عن بعد وعليه يقتضي حضوركم او من يمثلكم قانونيا وفي حال تخلفكم ستجري محاكمتكم غيابيا

رئيس القسم

محاكم دبي
محكمة الاستئناف

العدد ١٣٠٣٨ بتاريخ ٢٠٢٠/٩/١٦

اعلان بالنشر
في الإستئناف رقم ٩٧٠/٢٠٢٠/٣٠٥ استئناف تجاري

موضوع الإستئناف : إستئناف الحكم الصادر في الدعوى رقم ٢٠١٧/١٨٢٧ تجاري كلي والرسوم والمصاريف والاتعاب.

طالب الإعلان : محمد حسين محمد رضا روشنك - صفته بالقضية : مستأنف

المطلوب إعلانه : ١- سيلفر لاين للخرسانات (م م ح) - صفته بالقضية : مستأنف ضده

موضوع الإعلان : قد استأنف الحكم الصادر بالدعوى رقم ١٨٢٧ لسنة ٢٠١٧ تجاري كلي وحددت لها جلسه يوم الثلاثاء الموافق ٢٠٢٠/٩/٢٩ الساعة ١٠,٠٠ صباحا بقاعة التقاضي عن بعد وعليه يقتضي حضوركم او من يمثلكم قانونيا وفي حال تخلفكم ستجري محاكمتكم غيابيا

رئيس القسم

وزارة العدل
الشئون الفنية والتعاون الدولي
ادارة الكاتب العدل والتصديقات

العدد ١٣٠٣٨ بتاريخ ٢٠٢٠/٩/١٦

اعلان بالنشر

المرجع : ٥٨٧

ليكن معلوما للجميع بان السيد/ خرم سجاد شاه نواز - باكستان الجنسية يرغب في البيع والتنازل عن كامل حصته البالغة ١٠٠٪ وذلك الى السيد/ راشد نواز شاه نواز - باكستان الجنسية في الرخصة (ورشة سماء باكستان لصيانة السيارات) تأسست بإمارة الشارقة بموجب رخصة رقم (٦٢٣٠١٢) الصادرة من دائرة التنمية الإقتصادية بالشارقة. تعديلات اخرى : لايوجد. وعملابنص المادة (١٤) فقرة (٥) من احكام القانون الاتحادي رقم (٤) لسنة ٢٠١٣ في شان الكاتب العدل . فقد اقتضى نشر هذا الاعلان للعلم وانه سوف يتم التصديق على الاجراء المشار اليه بعد اسبوعين من تاريخ هذا الاعلان فمن لديه اي اعتراض حيال ذلك عليه مراجعة مكتب الكاتب العدل المذكورة لاتباع الاجراءات القانونية

مكتب الكاتب العدل بالشارقة
إنجازات للخدمات الصناعية ١٣

وزارة العدل
الشئون الفنية والتعاون الدولي
ادارة الكاتب العدل والتصديقات

العدد ١٣٠٣٨ بتاريخ ٢٠٢٠/٩/١٦

اعلان بالنشر

المرجع : ٥٩٣

ليكن معلوما للجميع بان السيد/ محمد شمير برالامكونديل حيدرو - هندي الجنسية يرغب في البيع والتنازل عن كامل حصته البالغة ١٠٠٪ وذلك للسيد محمد يوسف عبدالصبور - بنغلاديش الجنسية في الرخصة المسماة (كافتيريا صقر المجاز) بموجب الرخصة الصادرة من دائرة التنمية الإقصادية بحكومة الشارقة برقم (٦١٨٣١٣). وعملابنص المادة (١٤) فقرة (٥) من احكام القانون الاتحادي رقم (٤) لسنة ٢٠١٣ في شان الكاتب العدل . فقد اقتضى نشر هذا الاعلان للعلم وانه سوف يتم التصديق على الاجراء المشار اليه بعد اسبوعين من تاريخ هذا الاعلان فمن لديه اي اعتراض حيال ذلك عليه مراجعة مكتب الكاتب العدل المذكورة لاتباع الاجراءات القانونية

مكتب الكاتب العدل بالشارقة
إنجازات للخدمات الصناعية ١٣

الامارات العربية المتحدة
وزارة العدل

العدد ١٣٠٣٨ بتاريخ ٢٠٢٠/٩/١٦

إعلان مدعي عليه بالنشر
لدى مكتب إدارة الدعوى محكمة عجمان المحكمة الإبتدائية المدنية الإتحادية
في الدعوى رقم AJCFICIREA2020/0002170 مدني (جزئي)

إلى المدعي عليه : سليم عاطف عبدالغفار احمد

مجهول محل الإقامة : إمارة عجمان الراشدية 3 مقابل حديقة الراشدية للسيدات بناية عبدالحميد 2 رقم مكاني 4310709927

انت مكلف بالحضور بجلسة 2020/9/27 أمام مكتب إدارة الدعوى محكمة عجمان المحكمة الإبتدائية المدنية - مكتب رقم (مكتب مدير الدعوى رقم 8) شخصيا او بواسطة وكيل معتمد ، وتقديم مذكرة جوابية على الدعوى مرفقا بها كافة المستندات وذلك خلال مدة لا تزيد على عشرة ايام من تاريخ النشر وذلك للنظر في الدعوى المذكور رقمها اعلاه - بوصفك مدعي عليه. حرر بتاريخ 2020/9/13 م

مدير الخدمات القضائية
خلود سالم السويدي

الامارات العربية المتحدة
وزارة العدل

العدد ١٣٠٣٨ بتاريخ ٢٠٢٠/٩/١٦

إعلان مدعي عليه بالنشر
لدى مكتب إدارة الدعوى محكمة الشارقة المحكمة الإبتدائية المدنية الإتحادية
في الدعوى رقم SHCFICIREA2020/0003985 مدني (جزئي)

إلى المدعي عليه : رحمن الله بختا مير

مجهول محل الإقامة : إمارة الشارقة - ابو شغارة - هاتف رقم 0564176841

اعلان بالنشر باللغتين العربية والانجليزية

رفعت المدعية / رض الطوارق لتأجير السيارات ويمثلها السيد محمد خلفان علي الخصوني الكتبي دعوى تطالب فيها المدعي عليه/ رحمن الله بختا مير - باكستاني الجنسية تطالب فيه المدعي عليه : الزام المدعي عليه ان تؤدي للمدعية مبلغ 12700 درهم قيمة دفع اجرة خدمات وسيلة نقل معدة للإيجار مع الفائدة القانونية 12% من تاريخ المطالبة وحتى السداد وتحويل الغرامة رقم 66305 بقيمة 1000 درهم الى اسم المدعي عليه.

انت مكلف بالحضور بجلسة 2020/9/20 امام مكتب إدارة الدعوى محكمة الشارقة المحكمة الإبتدائية المدنية - مكتب رقم (مكتب مدير الدعوى رقم 4) شخصيا او بواسطة وكيل معتمد - وتقديم مذكرة جوابية على الدعوى مرفقا بها كافة المستندات وذلك خلال مدة لا تزيد على عشرة ايام من تاريخ النشر وذلك للنظر في الدعوى المذكور رقمها اعلاه - بوصفك مدعي عليه.

حرر بتاريخ 2020/9/15 م

مدير الخدمات القضائية
حمدة محمد حسن علي آل علي

محاكم دبي
محكمة التنفيذ

العدد ١٣٠٣٨ بتاريخ ٢٠٢٠/٩/١٦

اعلان بالنشر
في التنفيذ رقم ٣٦١٥/٢٠٢٠/٢٠٧ تنفيذ تجاري

موضوع التنفيذ : تنفيذ الحكم الصادر في الدعوى رقم ١٨٧٣/٢٠١٨ تجاري كلي ، بسداد المبلغ المنفذ به وقدره (٦٣٢٩٠١ درهم) ، شاملا للرسوم والمصاريف

طالب الإعلان : ميدل ايست انجنيرنج سوليوشنز الفجيرة (ش م ح) - صفته بالقضية : طالب التنفيذ : ويمثله : محمد مرتضى يعقوب مرتضى برهان الهاشمي - صفته بالقضية : وكيل ، المطلوب إعلانه : ١- فيلات إنجنيرنج انترناشيونال (ش م ح) - صفته بالقضية : منفذ ضده - مجهول محل الإقامة

موضوع الإعلان : قد أقام عليك التنفيذية المذكورة اعلاه والزامكم بدفع المبلغ المنفذ به وقدره (٦٣٢٩٠١) درهم الى طالب التنفيذ او خزينة المحكمة. وعليه فان المحكمة ستباشر الاجراءات التنفيذية بحقكم في حالة عدم الالتزام بالقرار المذكور خلال ١٥ يوما من تاريخ نشر هذا الاعلان.

رئيس الشعبة

محاكم دبي
محكمة التنفيذ

العدد ١٣٠٣٨ بتاريخ ٢٠٢٠/٩/١٦

اعلان بالنشر
في التنفيذ رقم ٦٥٩٧/٢٠١٩/٢٠٧ تنفيذ تجاري

موضوع التنفيذ : تنفيذ الحكم الصادر في الدعوى رقم ٢٠١٧/١٢٩٤ تجاري جزئي ، بسداد المبلغ المنفذ به وقدره (٤٦٣,٥٥٤ درهم) ، شاملا للرسوم والمصاريف

طالب الإعلان : بنك دبي الإسلامي (شركة مساهمة عامة) صفته بالقضية : طالب التنفيذ ، المطلوب إعلانه : ١- ان اس ان ام للخدمات الفنية - ش ذ م م - صفته بالقضية : منفذ ضده - مجهول محل الإقامة

موضوع الإعلان : قد أقام عليك التنفيذية المذكورة اعلاه والزامكم بدفع المبلغ المنفذ به وقدره (٤٦٣٥٥٤) درهم الى طالب التنفيذ او خزينة المحكمة. وعليه فان المحكمة ستباشر الاجراءات التنفيذية بحقكم في حالة عدم الالتزام بالقرار المذكور خلال ١٥ يوما من تاريخ نشر هذا الاعلان.

رئيس الشعبة

محاكم دبي
محاكم دبي الابتدائية

العدد ١٣٠٣٨ بتاريخ ٢٠٢٠/٩/١٦

اعلان بالنشر
في الدعوى رقم ٣٣٤٤/٢٠٢٠/٦٠ امر اداء

موضوع الدعوى : استصدار الأمر بالزام المدعي عليها بسداد مبلغ ١٣٠,١٨٦ درهم (مائة وثلاثون الف ومائة وستة وثمانون درهما) والفائدة القانونية بواقع ١٢٪ من تاريخ الاستحقاق وحتى تمام السداد مع شمول الحكم بالنفاذ المعجل بلا كفالة.

طالب الإعلان : بروفيشنال لتجميل الساحات - ش ذ م م - صفته بالقضية : مدعي

المطلوب إعلانه : ١- هيل اند فورت لتجميل الحدائق - ش ذ م م - صفته بالقضية : مدعي عليه

مجهول محل الإقامة

موضوع الإعلان : قررت محكمة دبي الابتدائية بتاريخ ٢٠٢٠/٨/٢٥ أولا : انفاذ العقد التجاري المبرم بين الطرفين. ثانيا : الزام المدعي عليها هيل اند فورت لتجميل الحدائق - ش ذ م م بان تؤدي للمدعية بروفيشنال لتجميل الساحات ش ذ م م مبلغ وقدره ١٣٠,١٨٦ درهم (مائة وثلاثون الف ومائة وستة وثمانون درهما) والفائدة القانونية بواقع ٩٪ من تاريخ استحقاق الحاصل في ٢٠١٩/٧/١٣ وحتى السداد التام وبالرسوم والمصاريف.

ولكم الحق في إستئناف الأمر خلال ١٥ يوم من اليوم التالي لنشر هذا الاعلان.

رئيس القسم

محاكم دبي
محكمة الاستئناف

العدد ١٣٠٣٨ بتاريخ ٢٠٢٠/٩/١٦

اعلان بالنشر
في الإستئناف رقم ٢١٥٣/٢٠٢٠/٣٠٥ استئناف تجاري

موضوع الإستئناف : إستئناف الحكم الصادر في الدعوى رقم ٢٠١٩/١٢٣٠ تجاري كلي والرسوم والمصاريف والاتعاب.

طالب الإعلان : سليمان عبدالكريم محمد طاهر - صفته بالقضية : مستأنف

المطلوب إعلانهما : ١- بايروج بيمبونجسانت ٢-شركة يو كي سبورتس انفستمنتس ليمتد - يمثلها مالكها/ ناكسين شينا واترا - صفتهما بالقضية : مستأنف ضدهما

مجهولي محل الإقامة

موضوع الإعلان : قد استأنف القرار/الحكم الصادر بالدعوى رقم ٢٠١٩/١٢٣٠ تجاري كلي.

وحددت لها جلسه يوم الاربعاء الموافق ٢٠٢٠/٩/٢٣ الساعة ١٠,٠٠ صباحا بقاعة التقاضي عن بعد وعليه يقتضي حضوركم او من يمثلكم قانونيا وفي حال تخلفكم ستجري محاكمتكم غيابيا

رئيس القسم

دولة الإمارات العربية المتحدة
وزارة الاقتصاد - إدارة العلامات التجارية

العدد 13038 بتاريخ 2020/9/16

يعلن قسم العلامات التجارية عن تقدم الوكيل/ راوز أند كومباني انترناشيونال (اوفرسيز) ليمتد (فرع دبي) بطلب لتسجيل العلامة التجارية التالية:

KDDI IoT Worldwide Architecture

المودعة تحت رقم: ٣٣٣٩١١ بتاريخ : ٢٠٢٠/٨/١٣
باسم : كيه دي دي آي كوربوريشن
وعنوانها : ٣-٢، نيشي-شينجوكو، ٢-تشومي، شينجوكو – كو، طوكيو، اليابان
وذلك لتمييز البضائع / الخدمات / المنتجات التالية: برمجيات الألعاب لآلات العاب الفيديو للتسلية والترفيه، الاجهزة والمعدات الفوتوغرافية ، الاجهزة والمعدات السينمائية، الاجهزة والمعدات البصرية، الاجهزة والمعدات لتوزيع او مراقبة الطاقة والمحوّلات الدوّارة، مبدلآت الحالة، البطاريات الشمسية، الخلايا الكهربائية، البطاريات، أجهزة ومعدات الإتصالات، الهواتف النقالة وقطع واكسسوارات الهواتف النقالة، أجهزة أنظمة تحديد المواقع العالمية [جي بي اس]، أجهزة التحكم عن بعد والهواتف الذكية على شكل ساعة، الهواتف الذكية، المساعدات الشخصية الرقمية، قطع واكسسوارات للمساعدات الشخصية الرقمية، برمجيات الحاسوب، برامج التطبيقات، برامج الحاسوب، منصات برامج الحاسوب المسجلة أو القابلة للتنزيل، تطبيقات برامج الحاسوب القابلة للتنزيل، البرمجيات للهواتف النقالة، المعدات الإلكترونية والأجهزة وقطعها، اسطوانات الفونوغراف، ملفات الصوت القابلة للتنزيل، ملفات الموسيقى القابلة للتنزيل، ملفات الصور القابلة للتنزيل، أشرطة الفيديو القابلة للتنزيل، أقراص الفيديو (صوت- فيديو)، المنشورات الإلكترونية، برمجيات الألعاب الإلكترونية، برامج الألعاب الإلكترونية.
الفئة: ٩
وصف العلامة: العلامة عبارة " KDDI IoT Worldwide Architecture" بأحرف لاتينية.
تاريخ الاولوية: ٢٠٢٠/٢/١٩
الاشتراطات: لا يوجد
فعلى من لديه اعتراض على ذلك، التقدم به مكتوبا لقسم العلامات التجارية في وزارة الاقتصاد والتجارة أو إرساله بالبريد المسجل للقسم المشار إليه و ذلك خلال ثلاثين يوما من تاريخ هذا الإعلان.

ادارة العلامات التجارية

دولة الإمارات العربية المتحدة
وزارة الاقتصاد - إدارة العلامات التجارية

العدد 13038 بتاريخ 2020/9/16

يعلن قسم العلامات التجارية عن تقدم الوكيل/ راوز أند كومباني انترناشيونال (اوفرسيز) ليمتد (فرع دبي) بطلب لتسجيل العلامة التجارية التالية:

KDDI IoT Worldwide Architecture

المودعة تحت رقم: ٣٣٣٩١٥ بتاريخ : ٢٠٢٠/٨/١٣
باسم : كيه دي دي آي كوربوريشن
وعنوانها : ٣-٢، نيشي-شينجوكو، ٢-تشومي، شينجوكو – كو، طوكيو، اليابان
وذلك لتمييز البضائع / الخدمات / المنتجات التالية: خدمات الإتصالات، توفير خدمات المعلومات والمشورة المتعلقة بخدمات الإتصالات وخدمات المؤتمرات عبر الفيديو، خدمات الإتصالات عن بعد التفاعلية، خدمات نقل الصوت والصور وخدمات البيانات عبر الإنترنت، النقل الإلكتروني وإعادة النقل للصوت والصور والوثائق والرسائل والبيانات، خدمات توفير وصلات (ربط) الإتصالات بشبكة حاسوبية عالمية، توفير خدمات المعلومات والمشورة المتعلقة بتوفير وصلات (ربط) الإتصالات بشبكة حاسوبية عالمية، توفير الولوج الى الإنترنت، توفير خدمات المعلومات والمشورة المتعلقة بتوفير الولوج الى الإنترنت، الإتصالات عن بعد عبر الهواتف النقالة، الإتصالات عن بعد عبر الهواتف والإتصالات عن بعد عبر محطات الحاسوب، الإتصالات عن بعد عبر معدات الإتصالات عن بعد، الإتصالات عن بعد عبر الآلات العاب الفيديو والإتصالات عن بعد عبر الأقمار الصناعية، خدمات لوحات النشرات الالكترونية ونقل البريد الإلكتروني وخدمات الرسائل النصية ونقل شبكة القيمة المضافة، خدمات توفير شبكة القيمة المضافة، خدمات إعادة توجيه البريد الإلكتروني، نقل البيانات الإلكترونية، نقل البيانات الرقمية، نقل الأقمار الصناعية، تبادل البيانات الإلكترونية، نقل الصور والصوت والبيانات وتوفير الولوج الى المنصات على الإنترنت، خدمات البث وتوفير خدمات المعلومات والمشورة المتعلقة بخدمات البث، خدمات وكالات الأخبار وتأجير الات الإتصالات المتضمنة الهواتف وأجهزة الفاكس.
الفئة: ٣٨
وصف العلامة: العلامة عبارة " KDDI IoT Worldwide Architecture" بأحرف لاتينية.
تاريخ الاولوية: ٢٠٢٠/٢/١٩
الاشتراطات: لا يوجد
فعلى من لديه اعتراض على ذلك، التقدم به مكتوبا لقسم العلامات التجارية في وزارة الاقتصاد والتجارة أو إرساله بالبريد المسجل للقسم المشار إليه و ذلك خلال ثلاثين يوما من تاريخ هذا الإعلان.

ادارة العلامات التجارية

دولة الإمارات العربية المتحدة
وزارة الاقتصاد - إدارة العلامات التجارية

العدد 13038 بتاريخ 2020/9/16

يعلن قسم العلامات التجارية عن تقدم الوكيل/ راوز أند كومباني انترناشيونال (اوفرسيز) ليمتد (فرع دبي) بطلب لتسجيل العلامة التجارية التالية:

ELITE SUPER PLANS

المودعة تحت رقم: ٣٣٣٠٨٦ بتاريخ : ٢٠٢٠/٠٧/٢٦
باسم : شركة الإمارات للإتصالات المتكاملة (ش.م.ع)
وعنوانها : ص.ب: ٥٠٢٦٦٦، مدينة الإعلام في دبي، برج السلام، الطابق رقم ٤٣ ، دبي، الإمارات العربية المتحدة
وذلك لتمييز البضائع / الخدمات / المنتجات التالية: الأجهزة والعدد العلمية والملاحية والخاصة بمسح الأراضي والأجهزة والعدد الفوتوغرافية والسينماتوغرافية والبصرية والأجهزة والعدد الخاصة بعمليات الوزن والقياس وإعطاء الإشارات والضبط (المراقبة) والإنقاذ والتعليم، الأجهزة والعدد لوصل او فتح او تحويل او تكثيف او تنظيم او التحكم بالطاقة الكهربائية، الأجهزة والعدد الخاصة بتسجيل و ارسال وإعادة استنطاق الصوت والصورة، حاملات البيانات المغناطيسية وأقراص التسجيل، أقراص مدمجة وأقراص فيديو رقمية وغيرها من وسائط التسجيل الرقمية، آليات عمل للآلات التي تعمل على قطع النقود المعدنية والآلات الراصدة للنقود والآلات الحاسبة ومعدات معالجة البيانات والحواسيب، برامج الحاسوب، أجهزة إطفاء الحريق، المستقبلات السمعية والبصرية، الكابلات الكهربائية، اجهزة وعدد كهربائية للتبديل الكهربائي، الحواسيب، برمجيات الحاسوب المسجلة، برامج الحاسوب المسجلة، برمجيات حاسوب (قابلة للتنزيل)، تطبيقات برامج الحاسوب القابلة للتنزيل، أجزاء الحاسوب التشغيلية، موصلات كهربائية، وصلات للخطوط الكهربائية، وصلات (كهربائية)، أسلاك نحاس معزولة، أجهزة معالجة البيانات، لافتات رقمية، نغمات قابلة للتنزيل للهواتف النقالة، مشغلات أقراص فيديو رقمية، منشورات الكترونية قابلة للتنزيل، كابلات ألياف بصرية، سماعات رأس، دارات متكاملة، أجهزة وعدد اتصال داخلي، واجهات للحواسيب، الحواسيب المحمولة، اجهزة المودم، اجهزة المراقبة الالكترونية، مشغلات الوسائط المحمولة، أجهزة الراديو، مشغلات الاسطوانات، أجهزة التحكم عن بعد، أجهزة الهواتف الذكية، أجهزة تسجيل الصوت، أجهزة ارسال الصوت، أجهزة استقبال للهاتف (سماعات)، أجهزة وعدد الهاتف، أجهزة ارسال للهاتف (ميكروفونات)، أسلاك للهاتف، أجهزة وعدد التلفزيون، مسجلات الفيديو، هواتف فيديو، شريحة الجوال (سيم).
الفئة: ٩
وصف العلامة: العلامة هي عبارة ELITE SUPER PLANS بأحرف لاتينية.
الاشتراطات: لا يوجد
فعلى من لديه اعتراض على ذلك، التقدم به مكتوبا لقسم العلامات التجارية في وزارة الاقتصاد والتجارة أو إرساله بالبريد المسجل للقسم المشار إليه وذلك خلال ثلاثين يوما من تاريخ هذا الإعلان.

ادارة العلامات التجارية

دولة الإمارات العربية المتحدة
وزارة الاقتصاد - إدارة العلامات التجارية

العدد 13038 بتاريخ 2020/9/16

يعلن قسم العلامات التجارية عن تقدم الوكيل/ راوز أند كومباني انترناشيونال (اوفرسيز) ليمتد (فرع دبي) بطلب لتسجيل العلامة التجارية التالية:

KDDI IoT Worldwide Architecture

المودعة تحت رقم: ٣٣٣٩١٣ بتاريخ : ٢٠٢٠/٨/١٣
باسم : كيه دي دي آي كوربوريشن
وعنوانها : ٣-٢، نيشي-شينجوكو، ٢-تشومي، شينجوكو – كو، طوكيو، اليابان
وذلك لتمييز البضائع / الخدمات / المنتجات التالية: خدمات الدعاية والاعلان، خدمات ترويج البضائع، خدمات الأخرين من خلال ادارة المبيعات، برامج الولاء الترويجية التي تشمل طوابع التداول، تحليل ادارة الأعمال، استشارات وادارة الاعمال، استشارات ادارة وتنظيم الأعمال، بحوث التسويق، دراسات السوق، توفير المعلومات المتعلقة بالمبيعات التجارية، تحليل بيانات الأعمال، مفاوضات عقود الأعمال للآخرين، تحقيقات الأعمال، خدمات وكالات الاعمال التجارية، تصنيف المستهلك لأغراض تسويقية أو تجارية، المعالجة الادارية لأوامر الشراء، خدمات الوساطة التجارية وتوفير سوق على الخط مباشرة للمشترين والبائعين للبضائع والخدمات، تجميع الاحصائيات واستطلاعات الرأي، خدمات وكالات التوظيف والبيع بالمزاد العلني، تجميع المعلومات في قواعد بيانات الحاسوب، تحديث وصيانة البيانات في قواعد بيانات الحاسوب، تنظيم المعلومات في قواعد بيانات الحاسوب، توفير المعلومات التجارية والنصائح للمستهلكين في اختيار المنتجات والخدمات، توفير معلومات التوظيف، توفير المعلومات حول مقالات الصحف، خدمات قصاصات الأخبار وادارة برامج ولاء المستهلك، خدمات ترويج المبيعات للآخرين والتسويق وتحسين حركة المرور على المواقع، خدمات فهرسة المواقع الالكترونية لأغراض تجارية أو اعلانية، خدمات توفير تقييمات المستخدم لأغراض تجارية أو اعلانية، خدمات توفير تصنيفات المستخدم لأغراض تجارية أو اعلانية ، خدمات توفير مراجعات المستخدم لأغراض تجارية أو اعلانية وتحسين محرك البحث لترويج المبيعات، خدمات تقديم البضائع على وسائط التواصل لأغراض البيع بالتجزئة.
الفئة: ٣٥
وصف العلامة: العلامة عبارة " KDDI IoT Worldwide Architecture" بأحرف لاتينية.
تاريخ الاولوية: ٢٠٢٠/٢/١٩
الاشتراطات: لا يوجد
فعلى من لديه اعتراض على ذلك، التقدم به مكتوبا لقسم العلامات التجارية في وزارة الاقتصاد والتجارة أو إرساله بالبريد المسجل للقسم المشار إليه و ذلك خلال ثلاثين يوما من تاريخ هذا الإعلان.

ادارة العلامات التجارية

دولة الإمارات العربية المتحدة
وزارة الاقتصاد - إدارة العلامات التجارية

العدد 13038 بتاريخ 2020/9/16

يعلن قسم العلامات التجارية عن تقدم الوكيل/ راوز أند كومباني انترناشيونال (اوفرسيز) ليمتد (فرع دبي) بطلب لتسجيل العلامة التجارية التالية:

KDDI IoT Worldwide Architecture

المودعة تحت رقم: ٣٣٣٩١١ بتاريخ : ٢٠٢٠/٨/١٣
باسم : كيه دي دي آي كوربوريشن
وعنوانها : ٣-٢، نيشي-شينجوكو، ٢-تشومي، شينجوكو – كو، طوكيو، اليابان
وذلك لتمييز البضائع / الخدمات / المنتجات التالية: برمجيات الألعاب لآلات العاب الفيديو للتسلية والترفيه، الاجهزة والمعدات الفوتوغرافية ، الاجهزة والمعدات السينمائية، الاجهزة والمعدات البصرية، الاجهزة والمعدات لتوزيع او مراقبة الطاقة والمحوّلات الدوّارة، مبدلآت الحالة، البطاريات الشمسية، الخلايا الكهربائية، البطاريات، أجهزة ومعدات الإتصالات، الهواتف النقالة وقطع واكسسوارات الهواتف النقالة، أجهزة أنظمة تحديد المواقع العالمية [جي بي اس]، أجهزة التحكم عن بعد والهواتف الذكية على شكل ساعة، الهواتف الذكية، المساعدات الشخصية الرقمية، قطع واكسسوارات للمساعدات الشخصية الرقمية، برمجيات الحاسوب، برامج التطبيقات، برامج الحاسوب، منصات برامج الحاسوب المسجلة أو القابلة للتنزيل، تطبيقات برامج الحاسوب القابلة للتنزيل، البرمجيات للهواتف النقالة، المعدات الإلكترونية والأجهزة وقطعها، اسطوانات الفونوغراف، ملفات الصوت القابلة للتنزيل، ملفات الموسيقى القابلة للتنزيل، ملفات الصور القابلة للتنزيل، أشرطة الفيديو القابلة للتنزيل، أقراص الفيديو (صوت- فيديو)، المنشورات الإلكترونية، برمجيات الألعاب الإلكترونية، برامج الألعاب الإلكترونية.
الفئة: ٩
وصف العلامة: العلامة عبارة " KDDI IoT Worldwide Architecture" بأحرف لاتينية.
تاريخ الاولوية: ٢٠٢٠/٢/١٩
الاشتراطات: لا يوجد
فعلى من لديه اعتراض على ذلك، التقدم به مكتوبا لقسم العلامات التجارية في وزارة الاقتصاد والتجارة أو إرساله بالبريد المسجل للقسم المشار إليه و ذلك خلال ثلاثين يوما من تاريخ هذا الإعلان.

ادارة العلامات التجارية

دولة الإمارات العربية المتحدة
وزارة الاقتصاد
إدارة العلامات التجارية

الأربعاء ١٦ سبتمبر ٢٠٢٠ العدد ١٣٠٣٨

نموذج إعلان النشر

تعلن إدارة العلامات التجارية عن تقدم وكيل التسجيل / المالك :
ضمانك للوساطة التجارية ذ م م
طلب لتسجيل بيانات العلامة التجارية : damanak ضمانك

صورة العلامة:

المودعة بالرقم: 333167 بتاريخ: 2020/07/27
بيانات الأولوية :
باسم : ضمانك للوساطة التجارية ذ م م
الموطن : الفجيره برج الحيل شارع الرقيلات - الغرفه
وذلك لتمييز السلع أو الخدمات الواقعة بالفئة : 36
خدمات التأمين

وصف العلامة : عبارة عن كلمة باللغتين العربية والانجليزية (ضمانك DAMANAK) بحروف لاتينية

الاشتراطات :
فعلى من لديه إعتراض علي ذلك أن يتقدم به مكتوبا لإدارة العلامات التجارية في وزارة الإقتصاد أو إرساله بالبريد المسجل ، وذلك خلال 30يوما من تاريخ إصدار هذا الإعلان

دولة الإمارات العربية المتحدة
وزارة الاقتصاد
إدارة العلامات التجارية

الأربعاء ١٦ سبتمبر ٢٠٢٠ العدد ١٣٠٣٨

نموذج إعلان النشر

تعلن إدارة العلامات التجارية عن تقدم وكيل التسجيل / المالك :
عبدالرحمن صالح ناصر حسين الحارثي
طلب لتسجيل بيانات العلامة التجارية : TEJAN

صورة العلامة:

المودعة بالرقم: 334798 بتاريخ: 2020/08/31
بيانات الأولوية :
بإسم : عبدالرحمن صالح ناصر حسين الحارثي
الموطن : ابوظبي المنطقة الغربية
وذلك لتمييز السلع أو الخدمات الواقعة بالفئة : 35
تجارة الدواجن المذبوحة الطازجة بالجملة بيع الدواجن المذبوحة الطازجة بالتجزئة
وصف العلامة : بيضة وتحتوى على ديك وفوق تاج
الاشتراطات :
فعلى من لديه إعتراض علي ذلك أن يتقدم به مكتوبا لإدارة العلامات التجارية في وزارة الإقتصاد أو إرساله بالبريد المسجل ، وذلك خلال 30يوما من تاريخ إصدار هذا الإعلان

محاكم دبي
محكمة التنفيذ

العدد ١٣٠٣٨ بتاريخ ٢٠٢٠/٩/١٦

اعلان بالنشر
في التنفيذ رقم ٣٠٣٠/٢٠٢٠/٢٠٧ تنفيذ تجاري

موضوع التنفيذ : تنفيذ الحكم الصادر في الدعوى رقم 2019/1119 تجاري كلي ، بسداد المبلغ المنفذ به وقدره (6905263.69 درهم) ، شاملا للرسوم والمصاريف

طالب الإعلان : بنك دبي التجاري (ش م ع) - صفته بالقضية : طالب التنفيذ

ويمثله : ناصر حمد سليمان جابر الشامسي - صفته بالقضية : وكيل

المطلوب إعلانه : -2 عاشور احمد محمد مندور احمد سيد بصفته كفيل متضامن لمديونية طم طم للتجارة العامة - ش ذ م م - صفته بالقضية : منفذ ضده

مجهول محل الإقامة

موضوع الإعلان : نعلنكم بانه تم الحجز على اموالكم الخاصة وهي عبارة عن العقارات :
1 - الوحدة العقارية رقم 1307 في المشروع العقاري ابراج الخور A7
2 - الوحدة العقارية رقم 2808 في المشروع العقاري برج الكورنيش
3 - الوحدة العقارية رقم 3108 في المشروع العقاري برج الكورنيش
وفاء للمبلغ المطالب به في الملف اعلاه وذلك للعلم بما جاء فيه ونفاذ مفعوله قانونا.

رئيس الشعبة

الامارات العربية المتحدة
وزارة العدل

العدد ١٣٠٣٨ بتاريخ ٢٠٢٠/٩/١٦

إعلان مدعي عليه بالنشر
لدى مكتب إدارة الدعوى محكمة الشارقة المحكمة الإبتدائية المدنية الإتحادية
في الدعوى رقم SHCFICIPOR2020/0004047 تجاري (جزئي)

إلى المدعي عليه : محمد سعيد هاشل سالم الخروصي

مجهول محل الإقامة : إمارة الشارقة منطقة السيوح 1 ضاحية السيوح فيلا رقم 2 رقم القطعة 450 رقم الجوال : 0506388899 صندوق بريد : 77653 دبي

البريد الالكتروني : BB_88899@hotmail.com

طلبات المدعي : الزام المدعي عليه بدفع مبلغ 529001.52 (خمسمائة وتسعة وعشرون الفا وواحد درهم وخمسون فلسا) والفائدة التأخيرية بواقع 12% من تاريخ رفع الدعوى وحتى تمام السداد. الزام المدعي عليه بالرسوم والمصروفات القضائية ومقابل اتعاب المحاماة مع شمول الحكم بالنفاذ المعجل وبلا كفالة.

انت مكلف بالحضور بجلسة 2020/9/22 امام مكتب إدارة الدعوى محكمة الشارقة المحكمة الإبتدائية المدنية - مكتب رقم (12) شخصيا او بواسطة وكيل معتمد - وتقدي

حكومة دبي
دائرة التنمية الاقتصادية

العدد ١٣٠٣٨ بتاريخ ٢٠٢٠/٩/١٦

شهادة بالتاشير في السجل التجاري- بتعين مصفي

اسم المصفي : **ايزيس لتدقيق الحسابات وتنظيم السجلات**

العنوان : مكتب رقم ٩١٠ ملك مجموعة سلطان للاستثمار - بورسعيد - هاتف : ٢٩٤٧٠٠٢-٠٤ فاكس : ٢٩٤٧٠٠٣-٠٤ بموجب هذا تعلن دائرة التنمية الاقتصادية بدبي بأنه قد تم تعيين المصفي المذكور أعلاه لتصفية **تانينو للخدمات الفنية - ش ذ م م** وذلك بموجب قرار محاكم دبي بتاريخ ٢٠٢٠/٩/٩ والموثق لدى كاتب العدل محاكم دبي بتاريخ ٢٠٢٠/٩/٩ وعلى من لديه أي اعتراض أو مطالبة التقدم إلى المصفي المعين في مكتبه الكائن بدبي على العنوان المذكور أعلاه، مصطحباً معه كافة المستندات والأوراق الثبوتية وذلك خلال (٤٥) يوماً من تاريخ نشر هذا الإعلان

دائرة التنمية الاقتصادية

حكومة دبي
دائرة التنمية الاقتصادية

العدد ١٣٠٣٨ بتاريخ ٢٠٢٠/٩/١٦

شهادة بالتاشير في السجل التجاري- بانحلال شركة

اسم الشركة : **تانينو للخدمات الفنية - ش ذ م م**

العنوان : مكتب رقم ٢٠١ - ٨٠ ملك علي السيد محمد السيد ابراهيم الموسوي - بردبي - منخول - الشكل القانوني : ذات مسؤولية محدودة ، رقم الرخصة : ٦٧٠٩٥٠ رقم القيد بالسجل التجاري : ١٤٩٥٠٤٥ بموجب هذا تعلن دائرة التنمية الاقتصادية بدبي بأنه قد تم التأشير في السجل التجاري لديها بإنحلال الشركة المذكورة أعلاه ، وذلك بموجب قرار محاكم دبي بتاريخ ٢٠٢٠/٩/٩ والموثق لدى كاتب العدل محاكم دبي بتاريخ ٢٠٢٠/٩/٩ وعلى من لديه أي اعتراض أو مطالبة التقدم إلى المصفي المعين **ايزيس لتدقيق الحسابات وتنظيم السجلات** العنوان : مكتب رقم ٩١٠ ملك مجموعة سلطان للاستثمار - بورسعيد - هاتف : ٢٩٤٧٠٠٢-٠٤ فاكس : ٢٩٤٧٠٠٣-٠٤ مصطحباً معه كافة المستندات والأوراق الثبوتية وذلك خلال (٤٥) يوماً من تاريخ نشر هذا الإعلان

دائرة التنمية الاقتصادية

حكومة دبي
دائرة التنمية الاقتصادية

العدد ١٣٠٣٨ بتاريخ ٢٠٢٠/٩/١٦

شهادة بالتاشير في السجل التجاري- بتعين مصفي

اسم المصفي : **دوكيوبيليتي لتدقيق الحسابات**

العنوان : مكتب رقم ١٠٠٦ ملك ديار للتطوير - بردبي - برج خليفة هاتف : ٤٤٢١٧٦٢-٠٤ فاكس : ٤٤٢١٧٦٤-٠٤ بموجب هذا تعلن دائرة التنمية الاقتصادية بدبي بأنه قد تم تعيين المصفي المذكور أعلاه لتصفية **سيل اند جو للتغليف - ذ م م** وذلك بموجب قرار محاكم دبي بتاريخ ٢٠٢٠/٩/٦ والموثق لدى كاتب العدل محاكم دبي بتاريخ ٢٠٢٠/٩/٦ وعلى من لديه أي اعتراض أو مطالبة التقدم إلى المصفي المعين في مكتبه الكائن بدبي على العنوان المذكور أعلاه، مصطحباً معه كافة المستندات والأوراق الثبوتية وذلك خلال (٤٥) يوماً من تاريخ نشر هذا الإعلان

دائرة التنمية الاقتصادية

حكومة دبي
دائرة التنمية الاقتصادية

العدد ١٣٠٣٨ بتاريخ ٢٠٢٠/٩/١٦

شهادة بالتاشير في السجل التجاري- بانحلال شركة

اسم الشركة : **سيل اند جو للتغليف - ذ م م**

العنوان : مكتب رقم ٥٠١ ملك سعيد سهيل سعيد بن دليوى الكتبي - بردبي - المركز التجاري الأول - الشكل القانوني : ذات مسؤولية محدودة ، رقم الرخصة : ٧٩٣٨٢٠ رقم القيد بالسجل التجاري : ١٣١٢٦٤٣ بموجب هذا تعلن دائرة التنمية الاقتصادية بدبي بأنه قد تم التأشير في السجل التجاري لديها بإنحلال الشركة المذكورة أعلاه ، وذلك بموجب قرار محاكم دبي بتاريخ ٢٠٢٠/٩/٦ والموثق لدى كاتب العدل محاكم دبي بتاريخ ٢٠٢٠/٩/٦ وعلى من لديه أي اعتراض أو مطالبة التقدم إلى المصفي المعين **دوكيوبيليتي لتدقيق الحسابات** العنوان : مكتب رقم ١٠٠٦ ملك ديار للتطوير - بردبي - برج خليفة هاتف : ٤٤٢١٧٦٢-٠٤ فاكس : ٤٤٢١٧٦٤-٠٤ مصطحباً معه كافة المستندات والأوراق الثبوتية وذلك خلال (٤٥) يوماً من تاريخ نشر هذا الإعلان

دائرة التنمية الاقتصادية

إجتماع خبرة

العدد١٣٠٣٨ بتاريخ٢٠٢٠/٩/١٦

إعلان إجتماع خبرة

إعلان بالحضور الى مكتب الخبير المحاسبي

في الدعوى رقم ٧٤٧/٢٠٢٠

الى السيد/ حسين محمد يوسف الخصم المدخل

بما أن المدعية / أر بي أم لتأجير السيارات - ذ م م

قد أقامت ضدكم الدعوى المشار اليها أعلاه ، وحكمت المحكمة الموقرة بتعيين الخبير المحاسبي صاحب الدور للقيام بالمهمة ولم تحضروا جلسة النطق بالحكم.

يتوجب عليكم الحضور الى مكتب الخبير المحاسبي / أمنة المير لتدقيق الحسابات يوم الإثنين الموافق ٢٠٢٠/٩/٢١ الساعة ٤,٠٠ عصرا وذلك لحضور إجتماع الخبرة المقرر عقده ، وإحضار كافة المستندات والوثائق التي تؤيد موقفكم بالدعوى.

الخبير المحاسبي
أمنة إبراهيم احمد محمد المير

إجتماع خبرة

العدد١٣٠٣٨ بتاريخ٢٠٢٠/٩/١٦

دعوة لحضور اجتماع الخبرة المحاسبية الأول مكرر

المعلن إليه / المدعي عليه الأول : شركة سيدكو للمقاولات العامة - ش ذ م م

في الدعوى رقم ٢٠٢٠/٣٣٥ تجاري كلي

بناء على تكليفنا من قبل محكمة دبي الإبتدائية الموقرة لاعمال الخبرة المحاسبية في الدعوى اعلاه فقد حددنا يوم الخميس الموافق ٢٠٢٠/٩/٢٤ وذلك في تمام الرابعة عصرا موعدا لعقد الإجتماع الأول مكرر للخبرة المحاسبية عن بعد وذلك عن طريق تطبيق (ZOOM) لذا يرجى تثبيت البرنامج ويطلب حضوركم او من يمثلكم قانونا لحضور الإجتماع المذكور مع إرفاق كافة المستندات المتعلقة بالدعوى.

الخبير المحاسبي
سعيد وليد البستكي

إجتماع خبرة

العدد ١٣٠٣٨ بتاريخ ٢٠٢٠/٩/١٦

تكليف إعلان بالنشر باللغة العربية والانكليزية
لحضور اجتماع الخبرة المصرفية
في الدعوى رقم ٢٠١٩/٧٧٠ عقاري كلي

المدعيان : ١- مصرف الإمارات الإسلامي - شركة مساهمة عامة ، ٢- مصرف دبي - ش م ع

المدعي عليهما : ١- كريشنا كومار لاكشمي ناراين ٢-رامتا كريشنا كومار كهيتان

"يعلن الخبير الدكتور/ عقيل محمد هادي حسن الهادي ، والمعين من قبل عدالة محكمة دبي الابتدائية في الدعوى رقم ٢٠١٩/٧٧٠ عقاري كلي ، والمقامة من المدعي/ مصرف الإمارات الإسلامي (شركة مساهمة عامة) وتنفيذا للمهمة فان السيد/ كريشنا كومار لاكشمي نارين والسيدة/ رامتا كريشنا كومار كهيتان مدعوان لحضور اجتماع الخبرة المصرفية او بواسطة وكيل معتمد والمقرر عقده يوم الخميس الموافق ٢٠٢٠/٩/٢٤ في تمام الساعة ١١,٣٠ الحادية عشر والنصف صباحا في مقر مكتبنا الكائن في إمارة دبي - ديرة - بورسعيد - بناية الوصل بزنس سنتر - بجوار فندق جي ٥ (فندق روتانا سابقا) - شارع رقم ٢٧ - الطابق التاسع - مكتب رقم (٩٠٢) رقم مكاني : ٩٤١٧٨ ٣٢٤٢٨ - لذا نرجو منكم التكرم بالحضور في الموعد المحدد اعلاه " واحضار جميع الأوراق والمستندات التي تؤدون تقديمها لنا لنتمكن من أداء مهمتنا.

الخبير المصرفي
الدكتور/ عقيل محمد هادي حسن الهادي

إجتماع خبرة

العدد ١٣٠٣٨ بتاريخ ٢٠٢٠/٩/١٦

تكليف إعلان بالنشر باللغة العربية
لحضور اجتماع الخبرة المصرفية
في الدعوى رقم ٢٠٢٠/٤٥٧ عقاري جزئي

المدعي : مصرف الإمارات الإسلامي - شركة مساهمة عامة

المدعي عيه : احمد نزار عرابي

"يعلن الخبير الدكتور/ عقيل محمد هادي حسن الهادي ، والمعين من قبل عدالة محكمة دبي الابتدائية في الدعوى رقم ٢٠٢٠/٤٥٧ عقاري جزئي ، والمقامة من المدعي/ مصرف الإمارات الإسلامي (شركة مساهمة عامة) وتنفيذا للمهمة فان السيد/ احمد نزار عرابي مدعوا لحضور اجتماع الخبرة المصرفية او بواسطة وكيل معتمد والمقرر عقده يوم الخميس الموافق ٢٠٢٠/٩/٢٤ في تمام الساعة ١١,٠٠ الحادية عشر صباحا في مقر مكتبنا الكائن في إمارة دبي - ديرة - بورسعيد - بناية الوصل بزنس سنتر - بجوار فندق جي ٥ (فندق روتانا سابقا) - شارع رقم ٢٧ - الطابق التاسع - مكتب رقم (٩٠٢) رقم مكاني : ٩٤١٧٨ ٣٢٤٢٨ - لذا نرجو منكم التكرم بالحضور في الموعد المحدد اعلاه " واحضار جميع الأوراق والمستندات التي تؤدون تقديمها لنا لنتمكن من أداء مهمتنا.

الخبير المصرفي
الدكتور/ عقيل محمد هادي حسن الهادي

حكومة دبي
محـــاكم دبـــي

العدد ١٣٠٣٨ بتاريخ ٢٠٢٠/٩/١٦

انذار عدلي بالنشر
رقم (٢٠٢٠/٤٩١١)

المنذر : مزارع العين للانتاج الحيواني

المنذر اليه : ١- شركة اس ام اريان جنرال ترادينج - م م ح

٢- مانديب سينغ برامجيت سيغ

ينذر المنذر المنذر اليهما بضرورة سداد مبلغ وقدره ٢٦٠,٦١٩,٩٧ درهم (فقط وقدره : مائتين وستين الف وستة مائة وتسعة عشر درهما وسبعة وتسعين فلس لا غير) وذلك مقابل قيمة الدين المترصد في ذمتها وذلك في مدة أقصاها خمسة ايام من تاريخ استلامكم وعلمكم بمضمون الإنذار وإلا ستضطر المنذرة آسفة للجوء للقضاء للمطالبة برد المبالغ المسددة وذلك وفقا للقانون وشروط التعاقد وذلك بخلاف المطالبة بالتعويض عن الأضرار المادية والمعنوية وإحتجاز الأموال بدون وجه حق.

الكاتب العدل

حكومة دبي
محـــاكم دبـــي

العدد ١٣٠٣٨ بتاريخ ٢٠٢٠/٩/١٦

انذار عدلي بالنشر
رقم (٢٠٢٠/٤٩٥٨)

المنذر : مزارع العين للانتاج الحيواني

المنذر اليه : ١- شركة اسامة احمد لتجارة المواد الغذائية

٢- اسامة احمد عمران احمد

ينذر المنذر المنذر اليهما بضرورة سداد مبلغ وقدره ٢٤٩,٩٢٢ درهم (فقط مائتان وتسعة واربعون الف وتسعمائة واثنان وعشرون درهم لا غير) وذلك مقابل قيمة الدين المترصد في ذمتها وذلك في مدة أقصاها خمسة ايام من تاريخ استلامكم وعلمكم بمضمون الإنذار وإلا ستضطر المنذرة آسفة للجوء للقضاء للمطالبة برد المبالغ المسددة وذلك وفقا للقانون وشروط التعاقد وذلك بخلاف المطالبة بالتعويض عن الأضرار المادية والمعنوية وإحتجاز الأموال بدون وجه حق.

الكاتب العدل

الامارات العربية المتحدة
وزارة العدل

العدد ١٣٠٣٨ بتاريخ ٢٠٢٠/٩/١٦

إعلان منفذ ضده بالنشر

محكمة الشارقة - محكمة التنفيذ المدنية - عمر عبدالله هاشم حسن المازمي

إخطار دفع في القضية رقم SHCEXCICOM2019 /M0001750 تجاري (كلي)

إلى المحكوم عليه : عمر عبدالله هاشم حسن المازمي

الشارقة - الخزامية - فيلا رقم ١١ - بجانب مستشفى القاسمي - هاتف رقم ٠٥٠٧٢٦٦٦٢٣

حيث انه بتاريخ قد صدر الحكم المرفق صورة عنه ضدك لصالح المدعي

المنفذ بنك الإمارات دبي الوطني - ش م ع - الجنسية : الإمارات العربية المتحدة

في القضية المشار اليها أعلاه.

وبما أن المحكوم له المذكور قد تقدم بطلب لتنفيذ الحكم المذكور ودفع الرسم المحدد لذلك ، وبما ان الحكم المطلوب - تنفيذه كالآتي : المجموع الكلي شاملا الرسوم والمصاريف ٩٢٩٢٩٢ درهم بالإضافة الى الفائدة القانونية بواقع ٥٪ من تاريخ ٢٠١٧/١٠/١٠ حتى تمام السداد. لذلك انت مكلف بتنفيذ ما جاء في السند التنفيذي المشار اليه أعلاه خلال (١٥) يوما من تاريخ إعلانك / إعلانكم بهذا الإخطار. وفي حالة تخلك (م) عن ذلك فإن المحكمة ستتخذ بحقك إجراءات التنفيذ الجبري المقررة قانونا.

القاضي / وائل أحمد عبدالله
محكمة الشارقة
محكمة التنفيذ المدنية

وزارة العدل
الشئون الفنية والتعاون الدولي
ادارة الكاتب العدل والتصديقات

العدد ١٣٠٣٨ بتاريخ ٢٠٢٠/٩/١٦

اعلان بالنشر

المرجع : ٢٠٢٠٠٩١٥/٩

ليكن معلوما للجميع بان السيدة / مريم موسى محمد ، الجنسية الإمارات العربية المتحدة تحمل هوية رقم ٧٨٤١٩٦٦٤٣٨٥٩١٩٠ ترغب في البيع والتنازل عن كامل حصتها البالغة ١٠٠٪ وذلك الى السيد/ شامنس كونجرافيدا الجنسية الهند يحمل هوية رقم ٧٨٤١٩٩٢٨٦٩٥٠٩٦١ في الرخصة (ركن النوف لتجارة الحلويات) والتي تأسست بإمارة الشارقة بموجب رخصة رقم (٧٤٨٧١٢) الصادرة من دائرة التنمية الإقتصادية ، تنازل صاحب الرخصة الى أخر. وعملابنص المادة (١٤) فقرة (٥) من احكام القانون الاتحادي رقم (٤) لسنة ٢٠١٣ في شان الكاتب العدل. فقد اقتضى نشر هذا الاعلان للعلم وانه سوف يتم التصديق على الاجراء المشار اليه بعد اسبوعين من تاريخ هذا الاعلان فمن لديه اي اعتراض حيال ذلك عليه مراجعة مكتب الكاتب العدل المذكورة لاتباع الاجراءات القانونية

الكاتب العدل
مركز الصقر لخدمات رجال الاعمال

حكومة دبي
دائرة التنمية الاقتصادية

العدد ١٣٠٣٨ بتاريخ ٢٠٢٠/٩/١٦

شهادة بالتاشير في السجل التجاري- بتعين مصفي

اسم المصفي : **ايزيس لتدقيق الحسابات وتنظيم السجلات**

العنوان : مكتب رقم ٩١٠ ملك مجموعة سلطان للاستثمار - بورسعيد - هاتف : ٢٩٤٧٠٠٢-٠٤ فاكس : ٢٩٤٧٠٠٣-٠٤ بموجب هذا تعلن دائرة التنمية الاقتصادية بدبي بأنه قد تم تعيين المصفي المذكور أعلاه لتصفية **بينك كات للتجارة - ذ م م** وذلك بموجب قرار محاكم دبي بتاريخ ٢٠٢٠/٨/٣٠ والموثق لدى كاتب العدل محاكم دبي بتاريخ ٢٠٢٠/٨/٣٠ وعلى من لديه أي اعتراض أو مطالبة التقدم إلى المصفي المعين في مكتبه الكائن بدبي على العنوان المذكور أعلاه، مصطحباً معه كافة المستندات والأوراق الثبوتية وذلك خلال (٤٥) يوماً من تاريخ نشر هذا الإعلان

دائرة التنمية الاقتصادية

حكومة دبي
دائرة التنمية الاقتصادية

العدد ١٣٠٣٨ بتاريخ ٢٠٢٠/٩/١٦

شهادة بالتاشير في السجل التجاري- بانحلال شركة

اسم الشركة : **بينك كات للتجارة - ذ م م**

العنوان : محل رقم ٢٣ - ١٨٦ ملك اعمار العقارية (ش م ع) دبي مول - برج خليفة الشكل القانوني : ذات مسؤولية محدودة ، رقم الرخصة : ٦٨٩٠٧١ رقم القيد بالسجل التجاري : ١٤٩٥٠٤١ بموجب هذا تعلن دائرة التنمية الاقتصادية بدبي بأنه قد تم التأشير في السجل التجاري لديها بإنحلال الشركة المذكورة أعلاه ، وذلك بموجب قرار محاكم دبي بتاريخ ٢٠٢٠/٨/٣٠ والموثق لدى كاتب العدل محاكم دبي بتاريخ ٢٠٢٠/٨/٣٠ وعلى من لديه أي اعتراض أو مطالبة التقدم إلى المصفي المعين **ايزيس لتدقيق الحسابات وتنظيم السجلات** العنوان : مكتب رقم ٩١٠ ملك مجموعة سلطان للاستثمار - بورسعيد - هاتف : ٢٩٤٧٠٠٢-٠٤ فاكس : ٢٩٤٧٠٠٣-٠٤ مصطحباً معه كافة المستندات والأوراق الثبوتية وذلك خلال (٤٥) يوماً من تاريخ نشر هذا الإعلان

دائرة التنمية الاقتصادية

الامارات العربية المتحدة
وزارة العدل

العدد ١٣٠٣٨ بتاريخ ٢٠٢٠/٩/١٦

إعلان مدعي عليه بالنشر
لدى مكتب إدارة الدعوى محكمة الشارقة المحكمة الإبتدائية المدنية الإتحادية
في الدعوى رقم SHCFICIREA2020 /0004383 مدني (جزئي)

الى المدعي عليه / هزاع سعيد سالم جروان الشامسي

مجهول محل الإقامة : العنوان إمارة أبوظبي مدينة العين هاتف رقم 0557612999

نعلمكم بان المدعية / بشرى أحمد معوض ابو مسكه في الدعوى رقم 4383/2020 الدائرة الجزئية الثانية - قد رفع الدعوى المذكورة أعلاه يطالب فيها :

الزام المدعي عليه بان يدفع للمدعية مبلغ (508.680.000) درهم بالإضافة الى الفائدة القانونية بواقع 12% من تاريخ رفع الدعوى وحتى السداد التام مع الزامه الرسوم والمصاريف ومقابل اتعاب المحاماة.

لذا يقتضي حضورك امام مكتب إدارة الدعوى رقم (7) بمحكمة الشارقة الإتحادية الإبتدائية شخصيا او بواسطة وكيل معتمد ، وذلك للاجابة على الدعوى وتقديم ما لديكم من بيانات ، وذلك يوم الاربعاء الموافق 2020/9/23 وذلك للنظر في الدعوى المذكورة ارقامها بوصفك مدعي عليه ، وفي حال تخلفك عن الحضور او عدم ارسال وكيل عنك فإنه سيتم استكمال الإجراءات القانونية في غيابك.

مدير الخدمات القضائية
فاطمة يعقوب الرمسي

حكومة دبي
محـــاكم دبـــي

العدد ١٣٠٣٨ بتاريخ ٢٠٢٠/٩/١٦

انذار عدلي بالنشر
رقم (٢٠٢٠/١/٤٩٦٤)

المنذرة : شركة تريد هاوس المحدودة - ذ م م

المنذر اليه الثاني : سعيد عبدالعزيز خضرى - إيراني الجنسية

مجهول محل الإقامة

نتيجة تعامل تجاري ترصد بذمة المنذر اليها الأولى / المبدع المحلي للمقاولات - ش ذ م م والمنذر اليه الثاني مبلغ ١٤٤٥٧٩ درهم لصالح المنذرة بموجب الشيكات ارقام ٢٠٣٤٨١ بمبلغ ٥١٨٤٣ درهم بتاريخ ٢٠٢٠/٣/٢٥ والشيك رقم ٢٠٣٦٥٧ بمبلغ ٢٨٤٥٥ درهم بتاريخ ٢٠٢٠/٥/٣٠ والشيك رقم ٢٠٣٤٧٠ بمبلغ ٦٤٢٨١ درهم بتاريخ ٢٠٢٠/٣/٢٠ والمسحوبة على بنك دبي الإسلامي بتوقيع المنذر اليه الثاني والتي إرتدت لعدم كفاية الرصيد وامتنعوا عن السداد دون مبرر رغم أن الدين ثابت بالكتابة ومستحق الأداء لذلك فإن المنذرة تكلف المنذر اليه الثاني بالوفاء لها بمبلغ ١٤٤٥٧٩ درهم خلال خمسة ايام من تاريخ الإعلان بالإخطار تحت طائلة إستصدار أمر أداء.

الكاتب العدل

حكومة دبي
محـــاكم دبـــي

العدد ١٣٠٣٨ بتاريخ ٢٠٢٠/٩/١٦

انذار عدلي بالنشر
رقم (٢٠٢٠/٤٩٦٠)

المنذر : مصرف الشارقة الإسلامي - شركة مساهمة عامة

المنذر اليهم : شركة تاين مارين (ش ذ م م) - الثاني : راغافان بريرنا تيجيندير سينغ كالرا - هندية الجنسية

الثالث : راجهافان بريرنا تيجيندير - سينغ كالرا - هندية الجنسية

الموضوع : يوجه المنذر هذا الإنذار الى المنذر اليه لنفاذ مفعوله قانونا في حقه وينبه عليهم جميعا بالتكافل والتضامن بضرورة الوفاء بسداد اجمالي المبالغ المترصدة في ذمتهم لصالح المصرف والبالغ قدرها ٩٤١,٦١٩/٥٥ درهم ، بالإضافة الى نسبة ١٪ من قيمة الأقساط التي حل ميعاد استحقاقها وحتى تاريخ السداد الفعلي مع سداد قيمة التعويض المناسب بمبلغ ٢٠,٠٠٠ درهم نتاج الاقساط الغير مسددة من عقد المرابحة المؤرخ في ٢٠١٨/١٠/١٦ ويحمل الرقم (١٥١٨٢٩١٠٠٠٦٤/١٣٠٠٠٦٤) وبضمان شخصي من المنذر اليهما الثانية والثالثة بموجب عقدي الضمان الشخصي المؤرخين ٢٠١٥/٩/٧ وذلك خلال ٥ أيام من تاريخ نشر الإنذار وإلا سيضطر المنذر الى اتخاذ كافة الإجراءات القانونية المقررة تجاه المنذر اليهم لمطالبتهم بالتكافل والتضامن بالسداد ومنها إقامة دعوى بكامل المبلغ المستحق ، مع حفظ كافة حقوق المنذر الاخرى من أي نوع كانت.

الكاتب العدل

الامارات العربية المتحدة
وزارة العدل

العدد ١٣٠٣٨ بتاريخ ٢٠٢٠/٩/١٦

مذكرة إعلان حكم بالنشر
صادرة من محكمة عجمان - المحكمة الإبتدائية المدنية
في الدعوى رقم AJCFICICPL2019 /0002434 أمر أداء

إلى : المحكوم عليه مشغل الملك للملابس (ذ م م) - الإمارات - إمارة عجمان - المنطقة الحرة عجمان منطقة النخيل بالقرب شارع ابوبكر الصديق - الدور الاول - بجوار مركز نيو ميديكير الطبي ولجنة فض المنازعات الايجارية A برج الديوان - بلوك هاتف : 0506334879 - 0561837909

نحيطكم علما بانه بتاريخ 2019/11/19 قد حكمت عليك هذه المحكمة في الدعوى المذكورة بالرقم أعلاه

لصالح / مركز ديرة للتجارة - ش ذ م م

بالتالي : نأمر بالزام المدعي عليها مشغل الملك للملابس ذ م م بأداء مبلغ 260 الف درهم للمدعية والفائدة بواقع 5% من تاريخ قيد الطلب مع الزامها بالرسوم والمصروفات والف درهم اتعاب المحاماة. حكما قابلا للاستئناف خلال المدة القانونية 30 يوما اعتبارا من اليوم التالي لنشره.

القاضي /وجدى بن الشاذلي بن أحمد
محكمة عجمان
المحكمة الابتدائية المدنية

حكومة دبي
دائرة التنمية الاقتصادية

العدد ١٣٠٣٨ بتاريخ ٢٠٢٠/٩/١٦

شهادة بالتاشير في السجل التجاري- بتعين مصفي

اسم المصفي : **ايزيس لتدقيق الحسابات وتنظيم السجلات**

العنوان : مكتب رقم ٩١٠ ملك مجموعة سلطان للاستثمار - بورسعيد - هاتف : ٢٩٤٧٠٠٢-٠٤ فاكس : ٢٩٤٧٠٠٣-٠٤ بموجب هذا تعلن دائرة التنمية الاقتصادية بدبي بأنه قد تم تعيين المصفي المذكور أعلاه لتصفية **اريني اوتانتك للتجارة العامة - ش ذ م م** وذلك بموجب قرار محاكم دبي بتاريخ ٢٠٢٠/٨/٣٠ والموثق لدى كاتب العدل محاكم دبي بتاريخ ٢٠٢٠/٨/٣٠ وعلى من لديه أي اعتراض أو مطالبة التقدم إلى المصفي المعين في مكتبه الكائن بدبي على العنوان المذكور أعلاه، مصطحباً معه كافة المستندات والأوراق الثبوتية وذلك خلال (٤٥) يوماً من تاريخ نشر هذا الإعلان

دائرة التنمية الاقتصادية

حكومة دبي
دائرة التنمية الاقتصادية

العدد ١٣٠٣٨ بتاريخ ٢٠٢٠/٩/١٦

شهادة بالتاشير في السجل التجاري- بانحلال شركة

اسم الشركة : **اريني اوتانتك للتجارة العامة - ش ذ م م**

العنوان : محل رقم ٢١ ملك اعمار العقارية - بردبي - برج خليفة - الشكل القانوني : ذات مسؤولية محدودة ، رقم الرخصة : ٦٦٩٧٦٣ رقم القيد بالسجل التجاري : ١١٥١٩٩٧ بموجب هذا تعلن دائرة التنمية الاقتصادية بدبي بأنه قد تم التأشير في السجل التجاري لديها بإنحلال الشركة المذكورة أعلاه ، وذلك بموجب قرار محاكم دبي بتاريخ ٢٠٢٠/٨/٣٠ والموثق لدى كاتب العدل محاكم دبي بتاريخ ٢٠٢٠/٨/٣٠ وعلى من لديه أي اعتراض أو مطالبة التقدم إلى المصفي المعين **ايزيس لتدقيق الحسابات وتنظيم السجلات** العنوان : مكتب رقم ٩١٠ ملك مجموعة سلطان للاستثمار - بورسعيد - هاتف : ٢٩٤٧٠٠٢-٠٤ فاكس : ٢٩٤٧٠٠٣-٠٤ مصطحباً معه كافة المستندات والأوراق الثبوتية وذلك خلال (٤٥) يوماً من تاريخ نشر هذا الإعلان

دائرة التنمية الاقتصادية

حكومة دبي
محـــاكم دبـــي

العدد ١٣٠٣٨ بتاريخ ٢٠٢٠/٩/١٦

انذار عدلي بالنشر
رقم (٢٠٢٠/٤٩١٨)

رقم المحرر : ٢٠٢٠/١/١٢٧٩٨٠

المنذر : مصرف عجمان - ش م ع

المنذر اليها : كريشنا كومار سينغ سي بي سينغ - الجنسية / الهند

حيث ان المنذر مصرف عجمان قدم لكم تمويلا وترصد في ذمتكم لصالحه مبلغ وقدره ٧٢٣,٣٤٦,١١ درهم والذي فشلتم في سداده وحيث رهنتم للمنذر العقار - الشقة السكنية رقم ١٠٤ - الطابق رقم ١ - بناية الثمام ٢٢ الكائنة على قطعة الارض رقم ٤٣ - رقم البلدية ٨٤٧ - ٦٨٣ ، وحيث تم انذاركم عن طريق كاتب العدل إلا انه تعذر الإعلان لان باب الشقة مقفل ولم يفتح للمعلن ، عليه فإن المنذر ينذركم بسداد المبلغ المذكور أعلاه خلال مدة أقصاها ٣٠ يوما من تاريخ هذا الإعلان وإلا سوف يتخذ المنذر كافة الإجراءات القانونية لاسترداد المبلغ بالحجز على الشقة وبيعها بالمزاد العلني وفقا لاحكام القانون رقم ١٤ لسنة ٢٠٠٨ بشأن الرهن التأميني في إمارة دبي.

الكاتب العدل

وزارة العدل
الشئون الفنية والتعاون الدولي
ادارة الكاتب العدل والتصديقات

العدد ١٣٠٣٨ بتاريخ ٢٠٢٠/٩/١٦

اعلان بالنشر

المرجع : ٥٩١

ليكن معلوما للجميع بان السيد/ مها عبدالرحيم امام عبدالناصر - مصر الجنسية يرغب في البيع والتنازل عن كامل حصتها البالغة ١٠٠٪ وذلك الى السيد/ كريم عاطف عبدالمطلب المرسي - مصر الجنسية بنسبة (٥٠٪) والسيدة/ هبه جلال زهران بيومي - مصر الجنسية بنسبة (٥٠٪) في الرخصة (إرادة للخدمات الرياضية) تأسست بإمارة الشارقة بموجب رخصة رقم (٧٧٥٣٦٧) الصادرة من دائرة التنمية الإقتصادية بالشارقة. تعديلات اخرى : تم تغيير الشكل القانوني من (مؤسسة فردية بوكيل خدمات) الى (شراكة اعمال مهنية)

وعملابنص المادة (١٤) فقرة (٥) من احكام القانون الاتحادي رقم (٤) لسنة ٢٠١٣ في شان الكاتب العدل. فقد اقتضى نشر هذا الاعلان للعلم وانه سوف يتم التصديق على الاجراء المشار اليه بعد اسبوعين من تاريخ هذا الاعلان فمن لديه اي اعتراض حيال ذلك عليه مراجعة مكتب الكاتب العدل المذكورة لاتباع الاجراءات القانونية

مكتب الكاتب العدل بالشارقة
إنجازات للخدمات الصناعية ١٣

وزارة العدل
الشئون الفنية والتعاون الدولي
ادارة الكاتب العدل والتصديقات

العدد ١٣٠٣٨ بتاريخ ٢٠٢٠/٩/١٦

اعلان بالنشر

المرجع : ٥٨٥

ليكن معلوما للجميع بان السيد/ سالم سعيد عبدالله سلطان المطوع - إماراتي الجنسية يرغب في البيع والتنازل عن كامل حصته البالغة ١٠٠٪ وذلك الى السيد/ احمد سالم عبدالله راشد ساحوه السويدي - إماراتي الجنسية في (الزين لتنظيم المعارض والفعاليات) تأسست بإمارة في إمارة الشارقة برخصة رقم (٧٤٥٨٦٤) والصادرة من دائرة التنمية الإقتصادية بالشارقة. وعملابنص المادة (١٤) فقرة (٥) من احكام القانون الاتحادي رقم (٤) لسنة ٢٠١٣ في شان الكاتب العدل.

فقد اقتضى نشر هذا الاعلان للعلم وانه سوف يتم التصديق على الاجراء المشار اليه بعد اسبوعين من تاريخ هذا الاعلان فمن لديه اي اعتراض حيال ذلك عليه مراجعة مكتب الكاتب العدل المذكورة لاتباع الاجراءات القانونية

مكتب الكاتب العدل بالشارقة
إنجازات للخدمات الصناعية ١٣

وزارة العدل
الشئون الفنية والتعاون الدولي
ادارة الكاتب العدل والتصديقات

العدد ١٣٠٣٨ بتاريخ ٢٠٢٠/٩/١٦

اعلان بالنشر

المرجع : ٥٩٥

ليكن معلوما للجميع بان السيد/ محمد حسن راشد عبدالله الحوسني - الجنسية الإمارات. يملك الرخصة المسماة (صالون سها للحلاقة) الصادرة من دائرة التنمية الإقتصادية بالشارقة برخصة مهنية رقم (٢٥٠٧٣) يرغب في البيع والتنازل عن كامل حصته البالغة (١٠٠٪) الى السيد/ قاسم الله ديتا الله ديتا - الجنسية باكستان. تعديلات اخرى : تم تغيير الشكل القانوني من مؤسسة فردية الى وكيل خدمات.

وعملابنص المادة (١٤) فقرة (٥) من احكام القانون الاتحادي رقم (٤) لسنة ٢٠١٣ في شان الكاتب العدل. فقد اقتضى نشر هذا الاعلان للعلم وانه سوف يتم التصديق على الاجراء المشار اليه بعد اسبوعين من تاريخ هذا الاعلان فمن لديه اي اعتراض حيال ذلك عليه مراجعة مكتب الكاتب العدل المذكورة لاتباع الاجراءات القانونية

مكتب الكاتب العدل بالشارقة
إنجازات للخدمات الصناعية ١٣

محاكم دبي
محاكم دبي الابتدائية

العدد ١٣٠٣٨ بتاريخ ٢٠٢٠/٩/١٦

اعلان بالنشر

في الدعوى ١١/٢٠٢٠/١٢٥٨ مدني جزئي

موضوع الدعوى : المطالبة بالزام المدعي عليه بمبلغ وقدره (٨٣٥٥ درهم) والرسوم والمصاريف واتعاب المحاماة والفائدة ٩٪ من تاريخ تسجيل الدعوى وحتى السداد التام وشمول الحكم بالنفاذ المعجل بلا كفالة.

طالب الإعلان : تاكسي العربية (ش ذ م م) - صفته بالقضية : مدعي

المطلوب إعلانه : ١- عامر خان زكريا خان - صفته بالقضية : مدعي عليه

موضوع الإعلان : قد أقام عليك الدعوى وموضوعها المطالبة بالزام المدعي عليه بمبلغ وقدره (٨٣٥٥ درهم) والرسوم والمصاريف واتعاب المحاماة والفائدة ٩٪ من تاريخ تسجيل الدعوى وحتى السداد التام وشمول الحكم بالنفاذ المعجل بلا كفالة. وحددت لها جلسة يوم الاربعاء الموافق ٢٠٢٠/٩/٢٣ الساعة ٨,٣٠ صباحا في قاعة التقاضي عن بعد لذا فأنت مكلف بالحضور أو من يمثلك قانونيا وعليك بتقديم ما لديك من مذكرات او مستندات للمحكمة قبل الجلسة بثلاثة أيام على الأقل.

رئيس القسم

محاكم دبي
محاكم دبي الابتدائية

العدد ١٣٠٣٨ بتاريخ ٢٠٢٠/٩/١٦

اعلان بالنشر

في الدعوى ٢٢٢١/٢٠٢٠/١٦ تجاري جزئي

موضوع الدعوى : المطالبة بعدم نفاذ تصرف المدعي عليه الأول لصالح المدعي عليها الثانية وتوقيع الحجز التنفيذي على مبلغ ٣٢٩,٨٤٠ درهم محل التنفيذ رقم ٧٩٠ لسنة ٢٠٢٠ تنفيذ تجاري لصالح المدعية والزام المدعي عليهما الرسوم والمصاريف ومقابل اتعاب المحاماة.

طالب الإعلان : سما الإمارات للاستثمار - شركة ذات مسؤولية محدودة - صفته بالقضية : مدعي

المطلوب إعلانه : ١- توفيق ابراهيم مصطفى الابشيهي ٢- ايمان توفيق ابراهيم مصطفى - صفتهما بالقضية : مدعي عليهما - مجهولي محل الإقامة

موضوع الإعلان : قد أقام عليك الدعوى وموضوعها المطالبة بعدم نفاذ تصرف المدعي عليه الأول لصالح المدعي عليها الثانية وتوقيع الحجز التنفيذي على مبلغ ٣٢٩,٨٤٠ درهم محل التنفيذ رقم ٧٩٠ لسنة ٢٠٢٠ تنفيذ تجاري لصالح المدعية والزام المدعي عليهما الرسوم والمصاريف ومقابل اتعاب المحاماة. وحددت لها جلسة يوم الخميس الموافق ٢٠٢٠/١٠/١ الساعة ٨,٣٠ صباحا في قاعة التقاضي عن بعد لذا فأنت مكلف بالحضور أو من يمثلك قانونيا وعليك بتقديم ما لديك من مذكرات او مستندات للمحكمة قبل الجلسة بثلاثة أيام على الأقل

رئيس القسم

محاكم دبي
محاكم دبي الابتدائية

العدد ١٣٠٣٨ بتاريخ ٢٠٢٠/٩/١٦

اعلان بالنشر

في الدعوى ٧٦٠/٢٠٢٠/٢٠ تجاري كلي

موضوع الدعوى : المطالبة بالزام المدعي عليهم بالتضامن والتكافل فيما بينهم بان يؤدوا للبنك المدعي مبلغ وقدره (١٤٥٧٩٦٢٥,٥٠ درهم) والرسوم والمصاريف واتعاب المحاماة والفائدة ١٢٪ من تاريخ الاستحقاق وحتى السداد التام.

طالب الإعلان : بنك الإستثمار - ش م ع - صفته بالقضية : مدعي

المطلوب إعلانهم : ٢- ساجيت كاندا شيري بارابيل ٣- سانات كاندهاشيري بارابيل ٤-ساريت كانداشيري بارابيل - صفتهم بالقضية : مدعي عليهم - مجهولي محل الإقامة

موضوع الإعلان : قد أقام عليك الدعوى وموضوعها المطالبة بالزام المدعي عليهم بالتضامن والتكافل فيما بينهم بان يؤدوا للبنك المدعي مبلغ وقدره (١٤٥٧٩٦٢٥,٥٠ درهم) والرسوم والمصاريف واتعاب المحاماة والفائدة ١٢٪ من تاريخ الاستحقاق وحتى السداد التام. وحددت لها جلسة يوم الاربعاء الموافق ٢٠٢٠/٩/٣٠ الساعة ٩,٣٠ صباحا في قاعة التقاضي عن بعد لذا فأنت مكلف بالحضور أو من يمثلك قانونيا وعليك بتقديم ما لديك من مذكرات او مستندات للمحكمة قبل الجلسة بثلاثة أيام على الأقل.

رئيس القسم

محاكم دبي
محاكم دبي الابتدائية

العدد ١٣٠٣٨ بتاريخ ٢٠٢٠/٩/١٦

اعلان بالنشر

في الدعوى ٢٠/٢٠١٩/١٣٩٤ تجاري كلي

موضوع الدعوى : المطالبة بالزام المدعي عليهما بالتضامن والتكافل بمبلغ وقدره (١٦٣٠٠٠٠٠ درهم) والرسوم والمصاريف واتعاب المحاماة والفائدة ٩٪ من تاريخ الإستحقاق وحتى السداد التام وشمول الحكم بالنفاذ المعجل بلا كفالة.

طالب الإعلان : عبدالحكيم محمد صوفان - صفته بالقضية : مدعي

المطلوب إعلانه : ٤- عادل محمد قاسم محمد الموسى - صفته بالقضية : مدعي عليه مجهول محل الإقامة

موضوع الإعلان : قد أقام عليك الدعوى وموضوعها المطالبة بالزام المدعي عليهما بالتضامن والتكافل بمبلغ وقدره (١٦٣٠٠٠٠٠ درهم) والرسوم والمصاريف واتعاب المحاماة والفائدة ٩٪ من تاريخ الإستحقاق وحتى السداد التام وشمول الحكم بالنفاذ المعجل بلا كفالة. وحددت لها جلسة يوم الاحد الموافق ٢٠٢٠/٩/٢٠ الساعة ٩,٣٠ صباحا في قاعة التقاضي عن بعد لذا فأنت مكلف بالحضور أو من يمثلك قانونيا وعليك بتقديم ما لديك من مذكرات او مستندات للمحكمة قبل الجلسة بثلاثة أيام على الأقل

رئيس القسم

محاكم دبي
محاكم دبي الابتدائية

العدد ١٣٠٣٨ بتاريخ ٢٠٢٠/٩/١٦

اعلان بالنشر

في الدعوى ١١/٢٠٢٠/١٠٨٢ مدني جزئي

موضوع الدعوى : المطالبة بالغاء الحكم المتظلم منه والصادر من لجنة تسوية وحل النزاعات التأمينية في الشكوى رقم ١٥٠/٢٠٢٠ منازعات تأمينية والقاضي بالزام المشتكي عليها ان تؤدي للمشتكي مبلغ مالي وقدره ٥٠٠٠٠ درهم كمجموع عن التعويض الجسدي والاخلال بالمصلحة المالية والمعنوية وفائدة قدرها ٩٪ من تاريخ صيرورته ورفض عدا ذلك من طلبات.

طالب الإعلان : شركة ميثاق للتأمين التكافلي (ش م ع) فرع دبي - صفته بالقضية : مدعي

المطلوب إعلانه : ١- كاشف مسيح فيض - صفته بالقضية : الخصم المدخل

موضوع الإعلان : قد أقام عليك الدعوى وموضوعها المطالبة بالغاء الحكم المتظلم منه والصادر من لجنة تسوية وحل النزاعات التأمينية في الشكوى رقم ١٥٠/٢٠٢٠ منازعات تأمينية والقاضي بالزام المشتكي عليها ان تؤدي للمشتكي مبلغ مالي وقدره ٥٠٠٠٠ درهم كمجموع عن التعويض الجسدي والاخلال بالمصلحة المالية والمعنوية وفائدة قدرها ٩٪ من تاريخ صيرورته ورفض عدا ذلك من طلبات. وحددت لها جلسة يوم الاثنين الموافق ٢٠٢٠/٩/٢١ الساعة ٨,٣٠ صباحا في قاعة التقاضي عن بعد لذا فأنت مكلف بالحضور أو من يمثلك قانونيا وعليك بتقديم ما لديك من مذكرات او مستندات للمحكمة قبل الجلسة بثلاثة أيام على الأقل.

رئيس القسم

محاكم دبي
محاكم دبي الابتدائية

العدد ١٣٠٣٨ بتاريخ ٢٠٢٠/٩/١٦

اعلان بالنشر

في الدعوى ١٦/٢٠٢٠/٢٧٠٠ تجاري جزئي

موضوع الدعوى : المطالبة بالزام المدعي عليها بمبلغ وقدره (١٤١١٤٣ درهم) والرسوم والمصاريف واتعاب المحاماة والفائدة ٩٪ من تاريخ الاستحقاق وحتى السداد التام وشمول الحكم بالنفاذ المعجل بلا كفالة.

طالب الإعلان : نور الحطيب للتجارة - ذ م م - صفته بالقضية : مدعي

المطلوب إعلانه : ١- شركة اديب للخدمات الكهربائية والالكترونية - ش ذ م م - فرع دبي - صفته بالقضية : مدعي عليه موضوع الإعلان : قد أقام عليك الدعوى وموضوعها المطالبة بالزام المدعي عليها بمبلغ وقدره (١٤١١٤٣ درهم) والرسوم والمصاريف واتعاب المحاماة والفائدة ٩٪ من تاريخ الاستحقاق وحتى السداد التام وشمول الحكم بالنفاذ المعجل بلا كفالة. وحددت لها جلسة يوم الاحد الموافق ٢٠٢٠/١٠/١١ الساعة ٨,٣٠ صباحا في قاعة التقاضي عن بعد لذا فأنت مكلف بالحضور أو من يمثلك قانونيا وعليك بتقديم ما لديك من مذكرات او مستندات للمحكمة قبل الجلسة بثلاثة أيام على الأقل.

رئيس

محاكم دبي
محكمة التنفيذ

العدد ١٣٠٣٨ بتاريخ ٢٠٢٠/٩/١٦

اعلان بالنشر

إلى المنفذ ضدهم/١- دايانا ارتر بارنيس ٢- اوليفير اجناشيوس بيريرا إيجناشيوس ٣-جريجوري مورزيلو لويس مارشال مورزيلو

مجهولي محل الاقامة

بما ان الطالب التنفيذ/ بنك ابوظبي التجاري حاليا - بنك الإتحاد الوطني سابقا ويمثله / منى احمد عبدالعزيز يوسف الصباغ

قد أقام عليكم الدعوى التنفيذية المذكورة اعلاه والزامكم بدفع المبلغ المنفذ به وقدره (١٥٨٠٠٩٤,٩٩) درهم الى طالب التنفيذ او خزينة المحكمة.

وعليه فان المحكمة ستباشر الاجراءات التنفيذية بحقكم في حالة عدم الالتزام بالقرار المذكور خلال ١٥ يوما من تاريخ نشر هذا الاعلان.

إعلان وتكليف بالوفاء بالنشر ٢٠٢٠/٩/١٣ ٢٠٢٠/١٣٨٠٥٨

رئيس الشعبة

محاكم دبي
محاكم دبي الابتدائية

العدد ١٣٠٣٨ بتاريخ ٢٠٢٠/٩/١٦

اعلان بالنشر

في الدعوى ٢٢/٢٠٢٠/١٤٩ مدني كلي

موضوع الدعوى : المطالبة بالتقرير بانعدام الحكم الصادر من لجنة مركز فض المنازعات الإيجارية بدبي في الدعوى رقم (٠٢/٠٠٩٩٩/٢٠٢٠) سكني لسنة ٢٠٢٠ إيجارات لعدم الإختصاص الولائي والنوعي والزام المدعي عليهما الرسوم والمصاريف ومقابل اتعاب المحاماة.

طالب الإعلان : ستراتوم لخدمات الإشراف الإداري لجمعيات الملاك (ش ذ م م) - صفته بالقضية : مدعي

- المطلوب إعلانه : ١- عدنان شميم شميم احمد - صفته بالقضية : مدعي عليه مجهولي محل الإقامة

موضوع الإعلان : قد أقام عليك الدعوى وموضوعها المطالبة بالتقرير بانعدام الحكم الصادر من لجنة مركز فض المنازعات الإيجارية بدبي في الدعوى رقم (٠٢/٠٠٩٩٩/٢٠٢٠) سكني لسنة ٢٠٢٠ إيجارات لعدم الإختصاص الولائي والنوعي والزام المدعي عليهما الرسوم والمصاريف ومقابل اتعاب المحاماة. وحددت لها جلسة يوم الاحد الموافق ٢٠٢٠/٩/٢٠ الساعة ٩,٣٠ صباحا في قاعة التقاضي عن بعد لذا فأنت مكلف بالحضور أو من يمثلك قانونيا وعليك بتقديم ما لديك من مذكرات او مستندات للمحكمة قبل الجلسة بثلاثة أيام على الأقل

رئيس القسم

محاكم دبي
محاكم دبي الابتدائية

العدد ١٣٠٣٨ بتاريخ ٢٠٢٠/٩/١٦

تفاصيل الإعلان بالنشر

الدعوي رقم 2020/3189 تجاري جزئي

إلى المدعى عليه / 1 - محمد محمد ابراهيم جاب الله - مصري الجنسيةمجهول محل الإقامة

بما أن المدعىباسل مطانيوس إلياس - سوري الجنسية

و يمثله / عبداللطيف محمد أبوبكر احمد الحمادي

قد أقام عليك الدعوى وموضوعها بقبول لائحة الدعوي والتصريح باعلان المدعي عليهما بلائحتها وتحديد اقرب جلسة لنظرها. المطالبة بحل وتصفية الشركة المدعي عليها الثانية وتعيين احد الخبراء الحسابيين صاحب الدور بجدول المحكمة كمصفي لها مع ما يترتب علي ذلك من اثار اخصها جرد موجودات الشركة واستيفاء حقوقها والوفاء بديونها وبيع موجوداتها وتوزيع ناتج التصفية بين طرفي التداعي كلا بحسب نسبته في راس مال الشركة المدعي عليها الثانية. الزام المدعي عليهما بالتضامن فيما بينهما بالرسوم والمصاريف ومقابل اتعاب المحاماة . وحددت لها جلسة يوم الاربعاء الموافق 2020-09-30 الساعة 08:30 صباحا في قاعة التقاضي عن بُعد BUILDING_&_DESC لذا فأنت مكلف بالحضور أو من يمثلك قانونيا و عليك بتقديم ما لديك من مذكرات أو مستندات للمحكمة قبل الجلسة بثلاثة أيام على الاقل

رئيس القسم

حكومة دبي
محـــاكم دبـــي

العدد١٣٠٣٨ بتاريخ٢٠٢٠/٩/١٦

انذار عدلي بالنشر

رقم ٢٠٢٠/٤٩٠٧

المنذر ، بنك دبي التجاري - ش م ع - بوكالة الاستاذ المحامي / ناصر حمد الشامسي

ضد المنذر اليه ، ياسر نمر محمود خواجا - اردني الجنسية

ينذر البنك المنذر المنذر اليه الى سداد مبلغ وقدره (٣٣,١٢٤,٧٢٠. ٣٥) (ثلاثة وعشرون مليونا ومائة واربعة وعشرون الفا وسبعمائة وعشرون درهما وخمسة وثلاثون فلسا) كما في تاريخ ٢٠٢٠/٤/٢٩ وذلك خلال (٣٠) يوما من تاريخ نشر هذا الإنذار تحت طائلة اتخاذ كافة الإجراءات القانونية لبيع العقارات المرهونة لصالح البنك المنذر رهنا من الدرجة الاولى وتفاصيل العقارات كالاتي :

م	نوع العقار	المنطقة	رقم الملك	الرقم الحكومي	رقم السند	المساحة متر مربع	المساحة بالقدم المربع
1	ارض	الشارقة / صناعية رقم 15	2609/196	196	13888	3521.4	37903
2	ارض	الشارقة / صناعية رقم 13	1/80/689/ب	/87	4278	1486,8	16003
3	ارض	الشارقة / المحطة	212	/270	13887	698,30	7516
4	ارض	الشارقة / صناعية رقم 15	198/2609.	198	13886	3521,40	37903

مع تحميلكم كافة الرسوم والمصاريف مع حفظ كافة حقوق البنك المنذر الاخرى

رئيس الشعبة

محاكم دبي
محاكم دبي الابتدائية

العدد ١٣٠٣٨ بتاريخ ٢٠٢٠/٩/١٦

اعلان بالنشر

الدعوى رقم 1886/2020/207 تنفيذ تجاري

إلى المنفذ ضدهما / 1 - عبدالعزيز محمد ثابت شهدين،

2 - عبدالله صالح على المفزر - مجهولي محل الإقامة

بما أن الطالب التنفيذ / كيتين ساسماز

قد أقام عليكم الدعوى التنفيذية المذكورة اعلاه والزامكم بدفع المبلغ المنفذ به وقدره (368،795 درهم) الى طالب التنفيذأو لخزينة المحكمة.

وعليه فان المحكمة ستباشر الاجراءات التنفيذية بحقكم في حالة عدم الالتزام بالقرار المذكور خلال 15 يوما من تاريخ نشر هذا الاعلان.

رئيس الشعبة

محاكم دبي
محاكم دبي الابتدائية

العدد ١٣٠٣٨ بتاريخ ٢٠٢٠/٩/١٦

اعلان بالنشر

في الدعوى ٢٢٢٦/٢٠٢٠/١٦ تجاري جزئي

موضوع الدعوى : المطالبة بالزام المدعي عليه بمبلغ وقدره (٨٣٥٥ درهم) والرسوم والمصاريف واتعاب المحاماة والفائدة ٩٪ من تاريخ تسجيل الدعوى وحتى السداد التام وشمول الحكم بالنفاذ المعجل بلا كفالة.

طالب الإعلان : تاكسي العربية (ش ذ م م) - صفته بالقضية : مدعي

المطلوب إعلانه : ١- عامر خان زكريا خان - صفته بالقضية : مدعي عليه

موضوع الإعلان : قد أقام عليك الدعوى وموضوعها المطالبة بالزام المدعي عليه بمبلغ وقدره (٨٣٥٥ درهم) والرسوم والمصاريف واتعاب المحاماة والفائدة ٩٪ من تاريخ تسجيل الدعوى وحتى السداد التام وشمول الحكم بالنفاذ المعجل بلا كفالة. وحددت لها جلسة يوم الاربعاء الموافق ٢٠٢٠/٩/٢٣ الساعة ٨,٣٠ صباحا في قاعة التقاضي عن بعد لذا فأنت مكلف بالحضور أو من يمثلك قانونيا وعليك بتقديم ما لديك من مذكرات او مستندات للمحكمة قبل الجلسة بثلاثة أيام على الأقل.

رئيس القسم

محاكم دبي
محاكم دبي الابتدائية

العدد ١٣٠٣٨ بتاريخ ٢٠٢٠/٩/١٦

اعلان بالنشر

في الدعوى ٢٠/٢٠٢٠/٧٦٠ تجاري كلي

موضوع الدعوى : المطالبة بالزام المدعي عليهم بالتضامن والتكافل فيما بينهم بان يؤدوا للبنك المدعي مبلغ وقدره (١٤٥٧٩٦٢٥,٥٠ درهم) والرسوم والمصاريف واتعاب المحاماة والفائدة ١٢٪ من تاريخ الاستحقاق وحتى السداد التام.

طالب الإعلان : بنك الإستثمار - ش م ع - صفته بالقضية : مدعي

المطلوب إعلانهم : ٢- ساجيت كاندا شيري بارابيل ٣- سانات كاندهاشيري بارابيل ٤-ساريت كانداشيري بارابيل - صفتهم بالقضية : مدعي عليهم - مجهولي محل الإقامة

موضوع الإعلان : قد أقام عليك الدعوى وموضوعها المطالبة بالزام المدعي عليهم بالتضامن والتكافل فيما بينهم بان يؤدوا للبنك المدعي مبلغ وقدره (١٤٥٧٩٦٢٥,٥٠ درهم) والرسوم والمصاريف واتعاب المحاماة والفائدة ١٢٪ من تاريخ الاستحقاق وحتى السداد التام. وحددت لها جلسة يوم الاربعاء الموافق ٢٠٢٠/٩/٣٠ الساعة ٩,٣٠ صباحا في قاعة التقاضي عن بعد لذا فأنت مكلف بالحضور أو من يمثلك قانونيا وعليك بتقديم ما لديك من مذكرات او مستندات للمحكمة قبل الجلسة بثلاثة أيام على الأقل.

رئيس القسم

محاكم دبي
محاكم دبي الابتدائية

العدد ١٣٠٣٨ بتاريخ ٢٠٢٠/٩/١٦

اعلان بالنشر

في الدعوى ٢٢/٢٠٢٠/١٤٩ مدني كلي

موضوع الدعوى : المطالبة بالتقرير بانعدام الحكم الصادر من لجنة مركز فض المنازعات الإيجارية بدبي في الدعوى رقم (٠٢/٠٠٩٩٩/٢٠٢٠) سكني لسنة ٢٠٢٠ إيجارات لعدم الإختصاص الولائي والنوعي والزام المدعي عليهما الرسوم والمصاريف ومقابل اتعاب المحاماة.

طالب الإعلان : سترتوم لخدمات الإشراف الإداري لجمعيات الملاك (ش ذ م م) - صفته بالقضية : مدعي

- المطلوب إعلانه : ١- عدنان شميم شميم احمد - صفته بالقضية : مدعي عليه مجهولي محل الإقامة

موضوع الإعلان : قد أقام عليك الدعوى وموضوعها المطالبة بالتقرير بانعدام الحكم الصادر من لجنة مركز فض المنازعات الإيجارية بدبي في الدعوى رقم (٠٢/٠٠٩٩٩/٢٠٢٠) سكني لسنة ٢٠٢٠ إيجارات لعدم الإختصاص الولائي والنوعي والزام المدعي عليهما الرسوم والمصاريف ومقابل اتعاب المحاماة. وحددت لها جلسة يوم الاحد الموافق ٢٠٢٠/٩/٢٠ الساعة ٩,٣٠ صباحا في قاعة التقاضي عن بعد لذا فأنت مكلف بالحضور أو من يمثلك قانونيا وعليك بتقديم ما لديك من مذكرات او مستندات للمحكمة قبل الجلسة بثلاثة أيام على الأقل

رئيس القسم

الامارات العربية المتحدة
وزارة العدل

العدد ١٣٠٣٨ بتاريخ ٢٠٢٠/٩/١٦

إعلان مدعي عليه بالنشر

لدى محكمة الشارقة المحكمة الإبتدائية المدنية الإتحادية

في الدعوى رقم SHCFICIREA2019 /0005352 مدني (جزئي)

إلى : سانجو ماثيو سانجو توماس

مجهول محل الإقامة : بالشارقة كورنيش البحيرة برج صحاري الإمارات مكتب رقم ١٨٠٢ هاتف رقم ٥٢٢٦٢٢٢-٠٦ فاكس ٥٢٢٦٤٤٤-٠٦ بالوكالة المحامي / محمد بني هاشم وايمان الريامي

نعلمكم بان المدعي (ة) / شركة محمد عبدالرحمن البحر العنوان / محل الإقامة : الشارقة التعاون بناية اساس ٤٠١ مكتب الرشيد ومشاركوه قد اقام الدعوى المذكورة أعلاه للمطالبة بـ

تلتمس المدعية من المحكمة الموقرة اعلان المدعي عليه بصورة من صحيفة الدعوى وبعد المحاكمة والثبوت الحكم بالزام المدعي عليه بان يدفع للمدعية مبلغ ٣٦٠,٤٠٠ درهم ثلاثمائة وستون الف واربعمائة درهم بالإضافة الى الفائدة بواقع ٩٪ من تاريخ رفع الدعوى وحتى السداد التام بالإضافة الى الرسوم والمصاريف ومقابل اتعاب المحاماة.

لذا يتوجب عليكم الحضور امام الدائرة المدنية والتجارية الجزئية الاولى محكمة الشارقة صباح الموافق ٢٠٢٠/٩/٢٧ الساعة ٨,٣٠ لتقديم ما لديكم من دفاع ومستندات ، وفي حالة عدم حضوركم او ارسال وكيل معتمد ينوب عنكم في المحكمة ستباشر الإجراءات القانونية في غيابكم. حرر بتاريخ ٢٠٢٠/٩/١٤

مدير الخدمات القضائية
علي يوسف الحمادي

محاكم دبي
محاكم دبي الابتدائية

العدد ١٣٠٣٨ بتاريخ ٢٠٢٠/٩/١٦

اعلان بالنشر

في الدعوى ٣٣٨٩/٢٠٢٠/١٦ تجاري جزئي

موضوع الدعوى : المطالبة بالزام المدعي عليها بمبلغ وقدره (١٩٩,٥٣٨,٧٥ درهم) والرسوم والمصاريف واتعاب المحاماة والفائدة ١٢٪ من تاريخ الاستحقاق وحتى السداد التام.

طالب الإعلان : اي اس اس جلوبال فورداينج يو اي ايه - ش ذ م م - صفته بالقضية : مدعي

المطلوب إعلانه : ١- شرزي داداوال للتجارة العامة - ش ذ م م - حاليا - صفته بالقضية : مدعي عليه - مجهول محل الإقامة

موضوع الإعلان : قد أقام عليك الدعوى وموضوعها المطالبة بالزام المدعي عليها بمبلغ وقدره (١٩٩,٥٣٨,٧٥ درهم) والرسوم والمصاريف واتعاب المحاماة والفائدة ١٢٪ من تاريخ الاستحقاق وحتى السداد التام. وحددت لها جلسة يوم الخميس الموافق ٢٠٢٠/١٠/١ الساعة ٨,٣٠ صباحا في قاعة التقاضي عن بعد لذا فأنت مكلف بالحضور أو من يمثلك قانونيا وعليك بتقديم ما لديك من مذكرات او مستندات للمحكمة قبل الجلسة بثلاثة أيام على الأقل.

رئيس القسم

محاكم دبي
محاكم دبي الابتدائية

العدد ١٣٠٣٨ بتاريخ ٢٠٢٠/٩/١٦

اعلان بالنشر

في الدعوى ١٣/٢٠٢٠/٧١٨٩ عمالي جزئي

تفاصيل الإعلان بالنشر

إلى المدعي عليه : 1 - ايزلي وورث لادارة الفنادق ذ م م 2 - فهد مبين جماني محمد مبين جماني 3 - فرازان مبين جماني محمد مبين جماني - مجهولي محل الإقامة

بما ان المدعي : فندق سانت جورج

ويمثله : خليفة يوسف محمد علي بن عمير

قد أقام عليك الدعوى وموضوعها المطالبة بمستحقات عمالية وقدره (32600 درهم) وتذكرة عودة بمبلغ (2000 درهم) و رقم الشكوى (MB203970666AE) و الرسوم والمصاريف. وحددت لها جلسة يوم الاربعاء الموافق 2020/9/16 الساعة 11.00 صباحا في قاعة التقاضي عن بعد لذا فأنت مكلف بالحضور أو من يمثلك قانونيا وعليك بتقديم ما لديك من مذكرات او مستندات للمحكمة قبل الجلسة بثلاثة أيام على الأقل.

رئيس القسم

الامارات العربية المتحدة
وزارة العدل

العدد ١٣٠٣٨ بتاريخ ٢٠٢٠/٩/١٦

إعلان منفذ ضده بالنشر

محكمة الفجيرة - محكمة التنفيذ المدنية - النجوم الثلاثة لتجارة مواد البناء ذ م م

ويمثلها سعيد خلفان الكندي

إخطار دفع في القضية رقم FUCEXCIPOR2020 /0000213 تجاري (جزئي)

إلى المحكوم عليه : النجوح الثلاثة لتجارة مواد البناء ذ م م ويمثلها سعيد خلفان الكندي

العنوان : مجهول محل الإقامة

حيث انه بتاريخ قد صدر الحكم المرفق صورة عنه ضدك لصالح المدعي

المنفذ شير أحمد لتجارة السقالات - ذ م م - في القضية المشار اليها أعلاه.

وبما أن المحكوم له المذكور قد تقدم بطلب لتنفيذ الحكم المذكور ودفع الرسم المحدد لذلك ، وبما ان الحكم المطلوب تنفيذه كالآتي : المجموع الكلي شاملا الرسوم والمصاريف : 29030.0

لذلك انت مكلف بتنفيذ ما جاء في السند التنفيذي المشار اليه أعلاه خلال (المدة ١٥) يوما من تاريخ إعلانك / إعلانكم بهذا الإخطار. وفي حالة تخلك (م) عن ذلك فأنت (م) مكلف (ين) بحضور جلسة يوم - الموافق - الساعة - امام المحكمة المذكورة وفي حال تخلفك (م) عن ذلك فإن المحكمة ستتخذ بحقك إجراءات التنفيذ الجبري المقررة قانونا.

القاضي / عصام عطوه العسيلي
محكمة الشارقة
محكمة التنفيذ المدنية

محاكم دبي
محكمة التنفيذ

العدد ١٣٠٣٨ بتاريخ ٢٠٢٠/٩/١٦

اعلان بالنشر

في التنفيذ رقم ٣٢٣٩/٢٠١٧/٢٠٧ تنفيذ تجاري

موضوع التنفيذ ، تنفيذ الحكم الصادر في الدعوى رقم ٢٠١٢/٣٤٤ نزاع تجاري ، بسداد المبلغ المنفذ به وقدره (١٣٩٧٤٦٣١١ درهم) ، شاملا للرسوم والمصاريف

طالب الإعلان ، بنك أبوظبي التجاري - صفته بالقضية ، طالب التنفيذ

ويمثله ، علي إسماعيل ابراهيم الجرمن - صفته بالقضية ، وكيل

المطلوب إعلانه ، ١- الشركة الخليجية للاستثمارات العامة - ش م ع - صفته بالقضية ، منفذ ضده - مجهول محل الإقامة

قررت محكمة دبي الابتدائية بتاريخ ١٤-٠٩-٢٠٢٠ لخطاركم بسداد المبلغ المنفذ به و قدرة (١٣٩٧٤٦٣١١) درهم خلال ١٥ يوم من تاريخ التبليغ و الا بيع العقارات التالية : (لواقع على الارض رقم ١٠٤ - منطقة : سيح شعيب ٢ / الارض الواقع في ند حصة رقم الارض ١٠٩٢ / الارض رقم ١٠٨ - المنطقة سيح شعيب ٢ / الوحدات رقم ٦٠٩+٤٠٥+١٠٣ منطقة ند حصة / رقم الارض ٥٩٠ - المبنى اكسيس ريزيدنسز ون ٤ / الوحدات رقم ٥٠٥٣٠٦ منطقة ند حصة - رقم الارض : ٥٩٠ المبنى : اكسيس ريزيدنسز ون ٣ / الوحدات رقم ٨٠٥+٢٠٨ المنطقة ند حصة - رقم الارض ٥٩٠ - المبنى اكسيس ريزيدنسز ون ٢ / الوحدات رقم ٧٠٩+٤٠٧+٢٠٥ - المنطقة ند حصة رقم الارض ٥٩٠ - المبنى : اكسيس ريزيدنسز ون ١ / الوحدات رقم ١٠٨+٣٠٧+٦٠٩ - المنطقة ند حصة رقم الارض ٥٧٨ - المبنى المبنى : اكسيس ريزيدنسز ٥ / الوحدات رقم ٧١٥+٥١٢ المنطقة ند حصة رقم الارض ٥٨٨ - المبنى : اكسيس ريزيدنسز ٤ / الوحدات رقم ٨١٠+٦٠٥ المنطقة ند حصة - رقم الارض ٥٩١ -المبنى : اكسيس ريزيدنسز ٣ / الوحدات رقم ٦٠٤+٣٠٩ : المنطقة ند حصة - رقم الارض ٥٩٠ -المبنى : اكسيس ريزيدنسز ٨ / الوحدة : ند حصة - رقم الارض ١٠٧ - منطقة الحبيبة الرابعة - رقم الارض ٥٥ المبنى اوليمبيك بارك ٢) و العائد لكم بطريق المزايدة وفقا لمقتضيات نص المادة ٢٩٥ من قانون الاجراءات المدنية

رئيس الشعبة

SERVICE BY PUBLICATION

Date 16/ 09/ 2020 Issue No : 13038

In case No. 149/2020/22 Civil Plenary

Subject of case:

Claiming for the lack of judgment rendered by Committee of Dubai Rental Dispute Centre in case No (02/00999/2020) of 2020 Residential Rentals due to lack of territorial and case-matter jurisdiction and obliging both defendants to pay fees, expenses and attorney's fees.

Notifier:	Stratum Owner Association Management Services L.L.C	Its capacity	Plaintiff
Notified Party	Adnan Shamim Shamim Ahmed	His Capacity	Defendant

Subject of Notification:

The case was file to claim for the lack of judgment rendered by Committee of Dubai Rental Dispute Centre in case No (02/00999/2020) of 2020 Residential Rentals due to lack of territorial and case-matter jurisdiction and obliging The defendants to pay fees, expenses and attorney's fees. The court has scheduled the hearing of Sunday corresponding to 20.09.2020 at 09:30 am to consider the case at the remote litigation hall No. &BUILDING_DESC; therefore; you or your legal representative are requested to appear there and you are entitled to submit any memoranda or documents you may have to the court three days prior to the hearing date.

Head of Division

Hamad Abdullah Ali Ahmed

Announcement of Publication

Date 16/ 09/ 2020 Issue No : 13038

For attendance in Arabic and Foreign Languages in Two Newspaper

In the appeal No SHCAPCIGRI2020/0001086

Based o the appellant's request:

RASHID ABDULLAH HASSAN ABOUD AL HAFITI

To the respondents :

1. Hazem Magdy Yosif Yousif - Egyptian
2. Samuel Tacu Eino - Cameron

Therefore, your appearance before case management office no.1 Sharjah Federal Court of Appeal in person or by an authorized agent, and the submission of a memorandum of response to the case with all documents, on Tuesday corresponding 22-09-2020

Case Managment Office
Nada Mohamed Mahmoud
(Signed)
(There is the stamp of the Sharjah Federal Court of First Instance)

حكومة دبي
دائرة التنمية الاقتصادية

العدد١٣٠٣٨ بتاريخ٢٠٢٠/٩/١٦

شهادة بالتاشير في السجل التجاري- بتعين مصفي

اسم المصفي : يوسف بن خادم لتدقيق الحسابات

عنوانه : مكتب رقم 301- 302-303-304- 305 ملك محمد الزبير علي – الخليج التجاري – استدامة A

بموجب هذا تعلن دائرة التنمية الاقتصادية بدبي بأنه ، قد تم التأشير في السجل التجاري لديها بتعيين المصفي المذكور اعلاه للقيام بتصفية " مغسلة قو رينس "

وعنوانها : محل رقم S10 ملك عبد الله عبد الرحمن جابر بالشالات – روسان - بردبي

وذلك بموجب القرار الصادر من الجمعية العمومية للشركاء بتارخ (2020/09/13) والمصدق لدى السيد الكاتب العدل بتاريخ (2020/09/13)

وعلى من لديه اعتراض او مطالبة التقدم الى المصفي المعين في مكتب رقم 301- 302-303-304- 305 ملك محمد الزبير علي – الخليج التجاري – استدامة A - هاتف متحرك : (5651150 – 050) فاكس (2223773 – 04) مصتحبا معه كافة المستندات والأوراق الثبوتية وذلك في خلال 45 يوما من تاريخ نشر هذا الاعلان.

دائرة التنمية الاقتصادية

حكومة دبي
دائرة التنمية الاقتصادية

العدد١٣٠٣٨ بتاريخ٢٠٢٠/٩/١٦

شهادة بالتاشير في السجل التجاري- بانحلال شركة

اسم الشركة : " مغسلة قو رينس"

رقم الرخصة : 803969

عنوانها : محل رقم S10 ملك عبد الله عبد الرحمن جابر بالشالات – روسان - بردبي

الشكل القانوني : ذات مسئولية محدودة

رقم القيد بالسجل التجاري : 1472721

بموجب هذا تعلن دائرة التنمية الاقتصادية بدبي بأنه ، قد تم التأشير في السجل التجاري لديها بانحلال الشركة المذكور اعلاه ، وذلك بموجب القرار الصادر من الجمعية العمومية للشركاء بتاريخ (2020/09/13) والمصدق لدى السيد الكاتب العدل بتاريخ (2020/09/13)

وعلى من لديه اعتراض او مطالبة التقدم الى المصفي المعين في مكتب رقم 301- 302-303-304- 305 ملك محمد الزبير علي – الخليج التجاري – استدامة A- هاتف متحرك : (5651150 – 050) فاكس (2223773 – 04) مصتحبا معه كافة المستندات والأوراق الثبوتية وذلك في خلال 45 يوما من تاريخ نشر هذا الاعلان.

دائرة التنمية الاقتصادية

محاكم دبي
محكمة التنفيذ

**الع

هل تعلمين؟ يمكن استخدام زيت الزيتون الذي تطبخين به بشكل كامل للتطبيقات التجميليّة. يحتوي هذا الزيت (المعجزة) على الكثير من فيتامين E ومضادات الأكسدة المفيدة للبشرة والشعر.

إنه بسيط وسريع وطبيعي! إليك بعض أفكار منتجات التجميل المصنوعة يدويًا من زيت الزيتون.

زيت الزيتون.. طرق لعلاج الشعر والاظافر والبشرة

علاج حروق الشمس

إليك علاج طبيعي لن تتمكني من الاستغناء عنه! ما عليك سوى خلط بعض الليمون وزيت الزيتون وتطبيقه على المنطقة المتهيّجة. سوف تشعرين بالرضى الفوري!

للأظافر واللحم الميت

نقوم بتدليك القليل من زيت الزيتون على أظافرنا في بداية جلسة العناية بالأظافر، ثم نتركه لبضع دقائق. سيكون تقشير الجلود الصغيرة أسهل بكثير وستكون أظافرنا لامعة وقوية!

ماسك للشعر

يمكنك استخدام القليل من زيت الزيتون مع تسخينه قليلاً (بضع ثوانٍ في كل مرة في الميكروويف مع المزج والاختبار في كل مرة حتى يصبح الزيت في درجة الحرارة المثالية) كقناع مرطب للشعر.

نضع الزيت على كامل طول شعرنا، مع إيلاء اهتمام خاص للأطراف. إذا كان لدينا قشرة، يمكننا تدليك فروة رأسنا بقليل من هذا الزيت.

اتركيه لمدة 15 إلى 30 دقيقة، ثم اشطفي واغسلي شعرك كالمعتاد.

علاج الندبات وعلامات التمدد

تعتبر منتجات السيلوليت التجارية باهظة الثمن، لكن يمكننا أن نرى أنها تحتوي على عنصر واحد مشترك: الكافيين. هذا يحسن الدورة الدموية ويساعد على شد الجلد.

للأسف لا يوجد حل سريع لأن 90٪ من النساء لديهن السيلوليت وهو مرتبط بعوامل وراثية وهرمونية. لكن التأثير المفيد لهذا العلاج لا يزال موجودًا، وقد أظهرت العديد من الدراسات أن تدليك مناطق (المشاكل) غالبًا يمكن أن يساعد في جعلها تبدو أكثر سلاسة.

الحيلة هي تدليك هذه المناطق بزيت الزيتون لمدة تصل إلى 5 دقائق. ثم قومي بإزالة زيت الزيتون الزائد ما سيزيد من الكفاءة.

لذلك نمزج:

- نصف كوب (125 مل) من حبوب البن المطحونة
- نصف كوب (60 مل) سكر
- نصف كوب (60 مل) زيت زيتون

جلّ للحلاقة

للحصول على جلّ حلاقة مثالي يرطب ويترك الساقين أكثر نعومة، امزجي كمية متساوية من زيت الزيتون وجل الصبار (متوافر في الصيدليات ومتاجر الأطعمة الصحية). يمكنك إضافة بضع قطرات من الزيت العطري لجعل رائحته جيدة!

صبّيه في وعاء قابل للإغلاق واخلطيه جيدًا قبل كل استخدام.

منظف للماكياج

نظرًا لأن الزيت يجذب الجزيئات والدهون، فإن زيت الزيتون مثالي لإزالة المكياج عن البشرة الرقيقة!

نقوم ببساطة بخلط جزءين من زيت الزيتون مع جزء واحد من الماء المصفى في زجاجة صغيرة (على سبيل المثال ½ كوب من الزيت ونصف كوب من الماء)، نسكب القليل على قطنة ثم يطبق بلطف. في النهاية، نشطف بالماء.

من المهم مزج مزيل المكياج قبل كل تطبيق. ستكون النتيجة مثالية، دون أن تكون دهنية جدًا على البشرة، أعدك!

يحدّ من شيخوخة الجلد

يساعد زيت الزيتون على منع جفاف الجلد بفضل الفيتامينات A و E وكذلك الأحماض الدهنية. وبالتالي، يمنع الجلد من تطوير التجاعيد.

لذلك تحتاجين فقط إلى تطبيق القليل مباشرة على وجهك.

مضاد للجراثيم

من خلال تطبيقه على الجلد، يمنع زيت الزيتون انتشار البكتيريا. إذا كانت لديك جروح، فستقوم بالتأكيد بتطبيق بعضها لأنه يحتوي على خصائص مضادة للالتهابات ومطهر يسهّل الشفاء.

تنظيف فراشي المكياج

مرة في الشهر، اخلطي تلك العناصر: (10 مل) صابون سائل مع 1 ملعقة صغيرة من الشاي (5 مل) زيت زيتون لتنظيف فراشي المكياج.

بالطبع، عليك شطفها جيدًا، ثم اتركيها تجفّ في الهواء على منشفة.

مقشّر للجسم

نمزج:

- نصف كوب (125 مل) ملح بحري
- نصف كوب (60 مل) زيت زيتون
- بضع قطرات من الزيت العطري المفضل لدينا
- تخزينها في حاوية قابلة لإعادة الغلق.

سيبقى الخليط لمدة شهرين في درجة حرارة الغرفة.

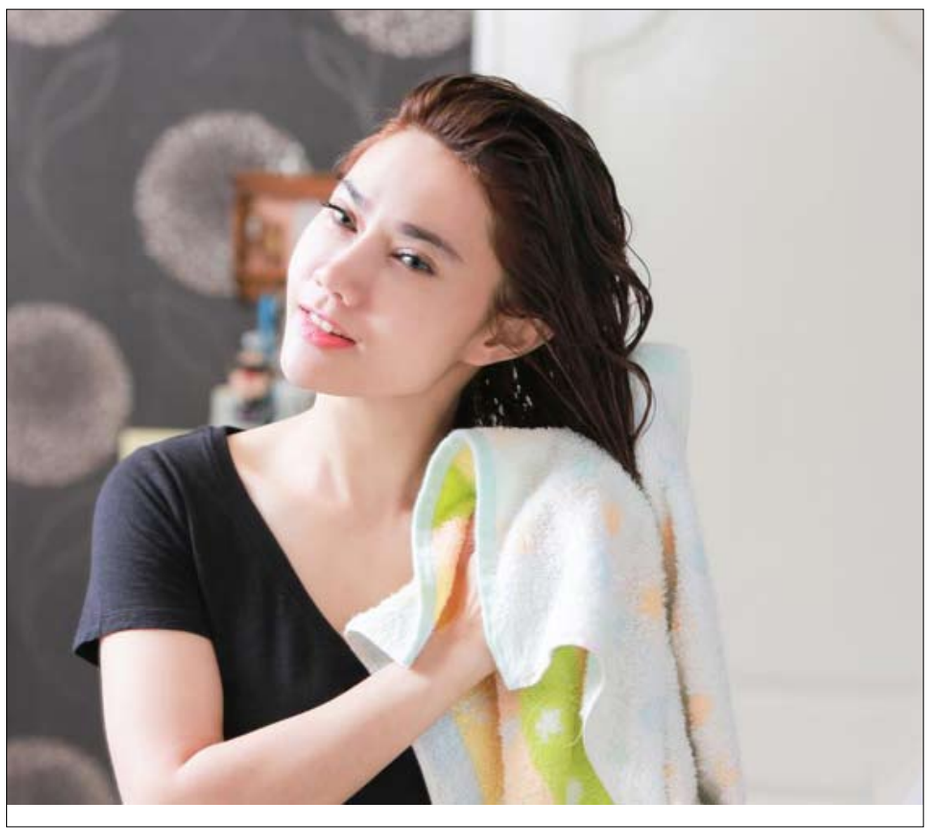

طرق عديدة لاستعادة ملابسك الملطخة والتالفة

هل سكبت القهوة للتو على التنورة المفضلة لديك؟ هل تتحول سترة التريكو المحبوبة إلى كرة وبر؟ هل سحابك مازال عالقا؟لا توجد مشكلة، وجدنا حيل عديدة لاستعادة ملابسك الملطخة أو التالفة.

الفريزر لمنع التقشير

قبل ارتداء السترة الصوفية أو الكشمير،

ضعيها في كيس بلاستيكي محكم، في الفريزر لمدة ساعتين! البرد سوف يصلح الزغب.

طلاء الأظافر لمساعدة الأزرار السائبة

تم قطع الخيط الموجود على الزر وليس لديك الوقت لخياطته؟ لا تقلقي: القليل من طلاء الأظافر الشفاف وسيكون هادئ لقضاء وقت جيد!

وداعا، الخدوش على الجلد!

هل جلد حذائك أو حقيبة يدك مخدوشة أو باهتة قليلاً؟ نظفيهما باستخدام مرطب، سيقولان شكرًا لك!

طباشير – دهون

واحدة من ملابسك ملطخة بالشحوم؟ افركي بقع الشحوم بالطباشير البيضاء، ثم ضعي الملابس في الغسالة.

إذا كانت البقعة قديمة، فإن Budget 101 تقدم وصفة منزلية الصنع لإزالتها: صلصة الغسيل الفائقة.

كريم الحلاقة لإزالة آثار كريم الفون دو تان

غالبًا ما يحدث العثور على ألفون دو تان على طوق قمصاننا. رشي البقعة بقليل من كريم الحلاقة، ثم ضعي الملابس في الغسالة.

الكرديغان المثقوب

هل داهم العث سترتك الجميلة؟ إكتشفي قوة إبر اللباد! تحتاجين فقط إلى القليل من الإبداع لتحويل هذه الثقوب الصغيرة القبيحة إلى تصميم جميل ...

مثبت ضد أحمر الشفاه

لإزالة أثر أحمر الشفاه، ما عليك سوى رشه بمثبت الشعر، واتركيه لبضع ساعات، ثم ضعي الملابس في الغسالة.

السحاب العالق

إذا تعثر السحاب الخاص بك، فإن قلم رصاص بسيط سيعيد مرونتها كما السنة الماضية. فقط إفركي قلم الرصاص على كل جانب من أسنان السحاب. إذا لم يكن ذلك كافيًا، استخدمي قالب الصابون أو بلسم شفاه.

جينز لا تشوبه شائبة

ربما لا ترغبين في غسل الجينز كل 5 دقائق.

عادي. للتخلص من الروائح الكريهة، فقط ضعيه في كيس بلاستيكي واتركيه طوال الليل في الفريزر (نعم، بجوار سترة الكشمير!).

السحاب غير الثابت

هل السحاب في ملابسك يستمر في النزول؟ استخدمي سلسلة المفاتيح!

طلاء الأظافر + نسيج شبكي = الحد من الضرر

هل جواربك النايلون تعرّضت للضرر؟ استخدمي القليل من طلاء الأظافر الصافي لإيقاف كر الشبك.

إذا لم يكن لديك ورنيش، افركيه بقليل من الصابون أو مثبت الشعر.

وداعا، لبقع مزيل العرق!

إفركي بقايا مزيل العرق للباس ما باستخدام شريط الرغوة الموجود على بعض علاقات التنظيف الجاف أو ببساطة بقطعة قماش منعّم.

ستختفي البقايا على الفور!

تتابع الفنانة التونسية عائشة بن أحمد ردود الفعل على تجربتها السينمائية الجديدة بفيلم "توأم روحي" الذي استقبلته دور العرض السينمائية مؤخراً. وفي هذا الحوار تتحدث عائشة عن الفيلم وكواليسه بالإضافة إلى مشاريعها الفنية الجديدة..

أقدم الدراما المميزة التي اشعر بأنها ستضيف لي

عائشة بن أحمد: أسعى للتواجد في السينما بأعمال جيدة ومختلفة

• ما سبب حماسك للاشتراك في "توأم روحي"؟

-بعدما قرأت السيناريو الخاص بالفيلم وجدت نفسي أمام تجربة سينمائية مختلفة على جميع المستويات خاصة فيما يتعلق بالمعالجة المكتوبة والصورة التي سيخرج عليها العمل، ومن هنا تحمست للتجربة لأن طبيعة الفيلم ليست مشابهة لأي عمل قمت به من قبل بالإضافة إلى أن شخصية علياء التي اقدمها تحمل 4 وجوه مختلفة بالأحداث، وهذه هي المرة الأولى التي ارشح فيها لتقديم عمل اظهر خلاله بأكثر من وجه في الأحداث، ومن ثم وجدت تحديا بالنسبة لي لم اخضه من قبل بالإضافة إلى أن تيمة الفيلم تمزج بين الرومانسية والسيكو دراما.

• هل تضعين معايير محددة لاختيار أدوارك؟

- معاييري كما هي لم تتغير، أبحث عن الدور الذي يضيف لي ويقدمني للجمهور بشكل وصورة مختلفين، فلا ارغب في حصري بنمط معين من الأدوار، ولا أرغب في أن اكون متواجدة بأعمال أقل مما قدمت من قبل، وهذا الأمر يجعلني أفكر جيداً قبل الموافقة على أي تجربة جديدة، وهذا الأمر لا يرتبط بمساحة الدور فحسب ولكن بتأثيره وموضوع العمل سواء في السينما أو التلفزيون، صحيح أن الأمر ربما يستغرق بعض الوقت لكن اشعر بأنني اسير في الطريق الصحيح.

• تردد أن ثمة خلافات بينك وبين أمينة خليل التي تشارك معك بالبطولة النسائية للفيلم!

-ليس صحيحاً على الإطلاق، فعلاقتنا طيبة للغاية وهذه ليست المرة الأولى التي نعمل فيها سوياً، ولكن سبق أن عملنا معاً في فيلم "الخلية" وهو أحد الأعمال التي اعتز بها، وحالة التفاهم التي جمعت بيني وبين أمينة في المشاهد المشتركة كانت واضحة فالأمر لم يتجاوز أخبارا غير صحيحة.

• ألم تقلقي من عرض الفيلم في ظل السماح بحضور 25 % من الجمهور بالصالات السينمائية؟

-هذا الامر من مسؤولية الانتاج وليس الابطال، لكن في النهاية لا انكر أنني شعرت بالقلق في البداية خاصة أن جزءا من نجاح الفيلم هو مشاهدة الجمهور له بالصالات السينمائية، وبعد طرح الفيلم شعرت بسعادة كبيرة خاصة أن الإيرادات التي يحققها الفيلم متزايدة بشكل مستمر مما يعكس ترحيبا بالعمل وحرصا على مشاهدته فهذا الأمر دليل على النجاح.

• ماذا عن ردود الافعال؟

-ثمة ردود أفعال لمستها منذ طرح الفيلم بالصالات السينمائية وحتى اليوم اتابعها، فمنذ حضوري العرض الخاص مع فريق العمل وأنا اشعر بسعادة كبيرة فيما يتعلق بتفاعل الجمهور مع شخصية عليا وتابعت ما كتب عنها عبر مواقع التواصل الاجتماعي وأكثر ما أسعدني أنه بالرغم من محدودية الحضور في الصالات السينمائية بسبب الاجراءات المتبعة نتيجة أزمة فيروس كورونا فإن تعليقات كثيرة جاءت على الدور عبر مواقع التواصل الاجتماعي بشكل جعلني أشعر بمفاجأة خاصة مع كثرة الاشادات.

• وهل توجست من العمل مع أحمد السبكي؟

-أدركت منذ لحظة قراءة السيناريو أن السبكي يقدم فكرة جديدة على المستوى الانتاجي ومغامرة محسوبة فنياً، وهذا أمر يستحق الإشادة خاصة أنه لم يبخل على العمل مطلقاً بل على العكس كان حريصا على توفير كافة عوامل النجاح من الناحية الفنية والانتاجية، فهو واحد من صناع السينما المهمين في السنوات الأخيرة ويقدم أعمالا متنوعة فنياً.

• حدثينا عن كواليس التصوير في فرنسا.

- صورنا هناك مدة أسبوع تقريباً، وكانت في أجواء ايجابية للغاية لأن التصوير تم قبل الأزمة الحالية الخاصة بكورونا، وكفريق عمل قضينا وقتا طويلا سوياً خلال مدة التصوير.

• لماذا صرحت بحبك للسينما عن التلفزيون؟

-أحب السينما والعمل فيها سواء السينما المصرية أو التونسية وأسعى للتواجد فيها بأعمال جيدة ومختلفة، لذا تجدني أتأنى في اختياراتي بها حتى تكون كل خطوة فيها بمثابة نقلة بالنسبة لي وليست مجرد عمل للتواجد فحسب، لكن في الوقت نفسه أقدم الدراما المميزة التي اشعر بأنها ستضيف لي، وفي الوقت الحالي اعمل على مسلسل "تقاطع طرق".

• حدثينا عن هذه التجربة.

-المسلسل يجمعني مع منى زكي، ومحمد ممدوح وسيد رجب ومجموعة كبيرة من الفنانين وهو من إخراج تامر محسن الذي اعتز كثيراً بالعمل معه في عمل فني لإعجابي الشديد بتجربته الفنية كتابة وإخراجاً بشكل عام، وفي المسلسل نناقش كثيرا من الموضوعات الاجتماعية المهمة عبر طرح هذه القضايا من واقع الحكايات لكن في الوقت الحالي لا أستطيع الحديث عن دوري انتظاراً لعرض المسلسل.

• كيف تخططين لخطواتك القادمة؟

-لدي طاقة وحماس لتقديم مزيد من الأدوار المختلفة والمتنوعة خاصة أنني اشعر بأن هناك الكثير الذي لم اقدمه حتى الآن، واتمنى العمل مع جميع الفنانين والمخرجين والكتاب الذين لم اعمل معهم حتى اليوم، فكل شخص تعمل معه يضيف لك وتستفيد من خبرته.

إليسا غاضبة من التنمر

عبرت الفنانة إليسا عن استيائها من الانتقادات التي تصلها، وحملة التنمر التي تتعرض لها هي وأصدقاؤها، بسبب ما تنشره على (تويتر).

وغردت إليسا، عبر صفحتها، برسالة حاسمة لكل المتنمرين، قالت فيها: (تويتر أساس الاختلاف بالرأي، وما عندي مشكلة يكون في تباين بالآراء عن شغلي لأنو هيدا فن وذوق، ولكن اللي ما ممكن إقبلو هوي الانتقاد وحتى التنمر بحق أصدقائي لأسباب مختلفة وما رح اتهاون مع أي حدا بيعتمد هالأسلوب).

وقالت في تغريدة ثانية: (أنا من النوع اللي ما بجاوب وإنتو بتعرفو، واللي بيزعجني بتعليقاته بالتنمر أو بحق أصدقائي بيكون جوابو بلوك).

أمل عرفة تهدد متابعيها بسبب مسلسل شارع شيكاغو

قررت الفنانة أمل عرفة أن تخرج عن صمتها وتدافع بشراسة عن دورها وزملائها في المسلسل المثير للجدل (شارع شيكاغو)، وسط الضجة التي يثيرها هذا العمل.

ونشرت عرفة عبر مواقع التواصل الاجتماعي رسالة شديدة اللهجة قالت فيها: (من حق الكل يحب أو ما يحب، فخورة بآراء الأغلبية بشغلي بشخصية سماهر، لكن أي تنمّر من أي شخص بخصوص أي زميل أو زميلة بعتذر سلفاً عن البلوك).

وتباينت ردود الفعل بين مؤيد لما قالته على اعتبار أن المشاهد الجريئة في المسلسل ضمن السياق الدرامي، ولا تتعدى أنها تمثيل، في حين شنّ الرافضون لتلك الجرأة هجوماً عليها وعلى باقي الممثلين.

لقاء سويدان تتراجع عن الاعتزال

منذ عودتها عن قرار اعتزالها الفن، انخرطت لقاء سويدان في العرض المسرحي "فنان الشعب" الذي يحكي السيرة الذاتية للموسيقار الراحل سيد درويش، وهي مشغولة بتجسيد دورها ولا تلتفت لأي كلام أو نقد يقال حول قرار الاعتزال والعودة.

سويدان أكدت في إحدى الندوات الصحافية أنها تتقبل النقد البناء؛ خصوصاً في أعمالها الفنية، لكن الفترة الأخيرة أصبحت "السوشيال ميديا" تنقد بشكل مبالغ فيه، وأحياناً يصل إلى مرحلة التجريح، لذلك تلجأ إلى "البلوك". وأضافت: "أؤيد الفنانين الذين يقومون بالرد على من يعتدي عليهم، لأننا في النهاية بشر ولدينا قدرة على التحمل".

وعن لجوئها لعمليات تجميل قالت إنه لا مانع من اللجوء إلى عمليات التجميل خاصة عند الحاجة إليها، مضيفة "أجريت عملية تجميل في أنفي؛ لأنني كنت في حاجة إلى هذه العملية، بالإضافة إلى أنني لست ضد هذا الموضوع، وسوف ألجأ إليه مرة أخرى لو كنت في حاجة إليه". يذكر، أن مسرحية "سيد درويش" من بطولة، محمد عادل، ومجموعة كبيرة من نجوم المسرح القومي.

منوعات
الفجر

اليكم أسباب حموضة المعدة المستمرة

يُجمع أطباء الجهاز الهضمي على أنّ أعراض حرقة المعدة تعتبر مقلقة إذا عانى منها الشخص مرة أو مرتين في الأسبوع لمدة تزيد على شهر، إذ يتعين على المريض عندئذ استشارة الطبيب المختص للبحث عن السبب وإجراء العمل الطبي اللازم.

تعرّفي في الآتي على أسباب حموضة المعدة وعلى عوامل الخطر بحسب "مايو كلينك":

أسباب حموضة المعدة

تحدث حموضة المعدة (حرقة المعدة) عندما يرتجع حمض المعدة إلى الأنبوب الذي ينقل الطعام من الفم إلى المعدة (المريء).

عند ابتلاع الطعام عادةً، ترتخي مجموعة من العضلات المحيطة بأسفل المريء؛ للسماح بدخول الطعام والسوائل إلى المعدة. ثم تعود العضلة للشدّ مرة أخرى.

وإذا ارتخت أو ضعُفت العضلات المحيطة بأسفل المريء بشكل غير طبيعي، يمكن أن يرتجع حمض المعدة إلى المريء (الارتجاع الحمضي)، ويسبب حرقة أو حموضة في فم المعدة. وقد يكون الارتجاع الحمضي أسوأ عند الانحناء أو الاستلقاء.

ونستعرض لكم بعض العوامل التي تعمل على تهييج حموضة المعدة، وذلك لتجنّبها في حال وجود هذه المشكلة لدى الشخص، وهي:

- القلق والإجهاد.
- تناول وجبات كبيرة.
- تناول الأطعمة الحارّة.
- تناول المنتجات الحمضية.
- تناول منتجات الطماطم كالصلصة والكاتشب.
- تناول الأطعمة الدسمة والمقلية.
- تناول الشوكولاتة.
- تناول البصل.
- المشروبات التي تحتوي على الكافيين مثل المشروبات الغازية والقهوة وغيرها.
- النعناع.

قرأت لك

الأفوكادو

تعتبر فاكهة الافوكادو من الاطعمة التي تشتهر بطعمها اللذيذ والمرغوب من قبل البالغين والأطفال، ولكن هل تعرف أن فوائد الأفوكادو الصحية ستشجعك على تناوله أكثر من قبل؟

فوائد الأفوكادو الصحية عديدة ومتنوعة، وهي من الفاكهة النادرة التي تحتوي على كمية جيدة من الدهون الاحادية غير المشبعة، إلا جانب ما يزيد عن 20 معدن وفيتامين.

احتواء الأفوكادو على كل هذه المغذيات، يعني وجود العديد من الفوائد لتناوله، وأهمها:

1- غني بالعناصر الغذائية الهامة
2- تعزيز صحة النظر
3- انخفاض فرص الإصابة بالسرطان
4- الحماية من الاكتئاب
5- معقم ومطهر للجسم
6- مهم لصحة القلب
7- الوقاية من هشاشة العظام
8- يحسن من عمليات الهضم
9- الحماية من الأمراض المزمنة
10- مفيد للحوامل

سؤال وجواب

• هل علم حساب المثلثات علم حديث ؟

لا .. اثبت العلماء ان علم حساب المثلثات علم قديم وأول من استخدمه هم الفراعنه القدماء وساعدهم ذلك في بناء الاهرامات الشهيرة وقد طور العرب المسلمون ذلك العلم ووضعوا اسسه الحديثة لجعله علماً مستقلاً بذاته ومن اوائل المؤسسين لعلم حساب المثلثات ابوعبدالله البتاني ونصر الدين الطوسي

• من صاحب اول صفر في الحساب ؟

صاحب اول صفر في الحساب هو العالم المسلم محمد بن موسى الخوارزمي وهو اول من ادخل الصفر في الحساب وكان اكتشافه هذا في علم الحساب نقله كبيرة وعظيمة في دراسة الأرقام وتغييراً جذرياً لمفهوم الرقم .

• متى كان اول حاسوب الكتروني ؟

اول حاسوب الكتروني يعمل بالكهرباء كان في امريكا عام 1946 وهو من الحواسيب القديمة التى تعمل بالصمامات المفرغه ويستهلك قدراً كبيراً من الطاقة كما انه يشغل حيزاً كبيراً

طالبة في الكلية الأولمبية تؤدي حركة استعراضية خلال احتجاج على إعادة تنظيم الكلية أمام مبنى البرلمان في العاصمة الأوكرانية كييف. رويترز

أطعمة تساعد على زيادة طول طفلك

رغم اعتماد طول الجسم على الجينات، إلا أن العناصر الغذائية تلعب دوراً في نمو وتطور وقوة العظام والمفاصل لدى الأطفال خاصة في بداية أعمارهم، وبالتالي تساعد على ضبط الطول بشكل مناسب. الدكتور خالدي يوسف خبير التغذية يقدم بعض الأطعمة التي تساعد على زيادة الطول عند الأطفال: يحتوي الحليب على الكالسيوم والفسفور والماغنسيوم، كما يعتبر مصدراً غنياً بالبروتين (كوب حليب= 8 جرامات بروتين)، ويوصي الخبراء بأن حليب الأبقار يساعد على نمو الأطفال وبناء عضلاتهم.

البيض والفاصوليا

يتميز البيض باحتوائه على كمية وفيرة من البروتين الذي يساهم في دعم نمو العظام، وفيتامين د الذي يزيد من فرص امتصاص الكالسيوم بالجسم، ومن ثم تطور العضلات والمفاصل والعظام بشكل سليم. تحتوي الفاصوليا البيضاء على العديد من العناصر الغذائية، خاصة البروتين الذي يزيد معدلات ما يسمى (عامل النمو شبيه الأنسولين 1)، والذي يعتبر هرموناً مهماً في دعم تطور الطفل، إلى جانب الحديد وفيتامين B، ما يقي من الإصابة بالأنيميا التي تؤخر نمو الصغار.

الدجاج

يتميز الدجاج باعتباره مصدراً غنياً بالبروتين وفيتامين B12. فضلاً عن الحمض الأميني التورين الذي يعزز تكوين ونمو العظام، والعديد من العناصر الغذائية الأخرى مثل فيتامين B6 وغيره. يعد اللوز واحداً من المكسرات المليئة بالفيتامينات والمعادن التي يحتاجها الجسم لزيادة الطول والنمو بشكل سليم، ومن بينها الدهون الصحية والألياف والمنجنيز والماغنسيوم وفيتامين E.

الخضروات

تحتوي الخضراوات الورقية مثل السبانخ والخس والكرنب وغيرها على كمية كبيرة من العناصر الغذائية، على رأسها فيتامين K الذي يزيد كثافة العظام ويدعم نموها وطولها بشكل سليم، إلى جانب فيتامين سي والكالسيوم والحديد والماغنسيوم والبوتاسيوم. يساعد الزبادي على زيادة الطول عند الأطفال ودعم نموهم وتطورهم، وذلك لاحتوائه على البروتين، ودوره في تحسين عمل الجهاز المناعي وتقليل فرص الإصابة بالالتهابات المسببة للأمراض الخطيرة.

البطاطا الحلوة

تلعب البطاطا الحلوة دوراً في تعزيز الطول عند الصغار، حيث تحتوي على فيتامين A الذي يحسن صحة العظام، فضلاً عن الألياف التي تساعد الجسم على امتصاص الفيتامينات والمعادن المختلفة.

التوت والفراولة

يحتوي التوت بأنواعه والفراولة على نسبة عالية من فيتامين سي الذي يعزز نمو الخلايا وإصلاح الأنسجة التالفة وزيادة الكولاجين الذي يعمل على زيادة كثافة العظام وتحسين صحتها.

سمك السلمون

يعتبر السلمون من الأسماك الدهنية الغنية بأحماض أوميجا 3. والتي تلعب دوراً مهماً في الحفاظ على صحة العظام ودعم تطور ونمو الأطفال بشكل سليم، فضلاً عن البروتين والبوتاسيوم وفيتامين B.

مساحة للتلوين

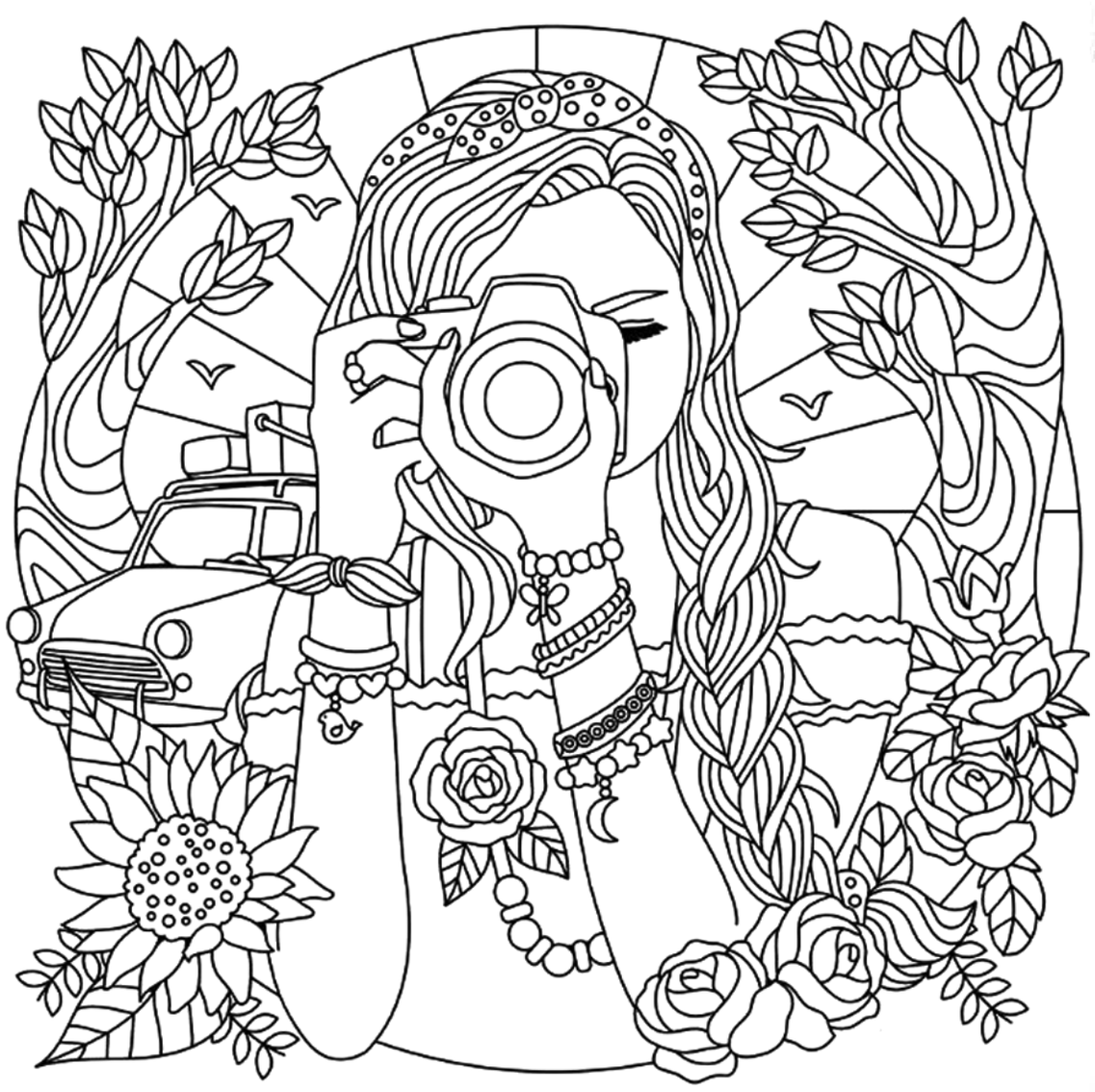

هل تعلم؟

- هل تعلم أن المخ يحتاج إلى سدس كمية الدم التي يضخها القلب و خمس الأوكسجين الذي يدخل الجسم .. رغم أن المخ لا يزن أكثر من واحد على خمسين من الجسم كله.
- هل تعلم أنه يوجد في جسم الإنسان نحو 32 بليون خلية .
- هل تعلم أن في جسم الإنسان أكثر من مليوني غدة عرقية تفرز كمية من العرق تتراوح ما بين نصف لتر إلى لتر ونصف كل 24 ساعة بلا توقف صيفاً و شتاءً مع المجهود و الحركة ومع ارتفاع درجة الحرارة.
- هل تعلم أن الأظافر إذا أزيلت جراحياً أو فقدت لأي سبب فإنها تأخذ مائة يوم لكي تعود كما كانت مرة أخرى.
- هل تعلم أن احتباس البول في الجسم يؤدي إلى ارتفاع نسبة البولينا و حدوث حالة تسمم تسمى (التسمم البوليني).
- هل تعلم أن عدد ساعات النوم تتراوح عند الإنسان البالغ ما بين 7 : 8 ساعات يومياً أي أننا نقضي أكثر من ثلث العمر في النوم فالإنسان الذي عاش ستين عام .. نام منها حوالي عشرين عام.
- هل تعلم أن عدد شعر الرأس يبلغ نحو 120 ألف شعرة في الرأس السليم .. و كلما كان الشعر رقيقاً كان أكثر .. و الشعر الأشقر أكثر من الشعر الأسود و الشعر الأحمر عموماً أقل كثافة إذ يبلغ 90 ألف شعرة .. و يتجدد هذا العدد بوجه عام خلال خمسة أعوام حيث يسقط كل يوم ما بين 50 : 60 شعرة.

قصة الشيخ الشجاع

اراد بعض الغزاة ان يهاجموا مدينة جميلة بغرض الاستيلاء عليها فارسلوا بعض رجالهم ليتجسسوا على تلك المدينة ويعرفوا ما فيها واين يخبيء الناس سلاحهم وكم لديهم من جند وكيف هو حال حصونهم .. فقام الجواسيس بالذهاب إلى المدينة لتنفيذ امر قائدهم ولكنهم فشلوا في ذلك فلم يستطيعوا التسلل إلى داخلها لكنهم استطاعوا ان يقبضوا على رجل وابنه من اهل المدينة وجاءوا به إلى القائد الذي سأله عن كل مايريد فلم يجبه الولد ولا الابن فأمر القائد جنوده بتعذبهم وبالفعل، قام الجنود بتعذيب السجينين ولكن دون جدوى ولما طال التعذيب بهم جاء القائد إلى الرجل وقال ان لم تنطق قتلتك فقال له الرجل سأنطق ولكن لي طلب واحد فقط فقال القائد ماهو، قال الرجل اقتل ولدي اولا وبعد ذلك سأقول لكم كل شيء فاستعجب القائد من ذلك الطلب وقال له اقتل ابنك فقال نعم فلتقتل ابني اولا حتى لايذهب بعد ذلك إلى المدينة ويشي بي فغضب القائد وقال ايها الجبان كيف تكون ابا ،كيف تتحمل ان ترى ولدك يقتل فضحك الشيخ وقال وكيف تصدق اني سأقول لك كل شيء.. طلبت قتل ابني حتى لايتعذب من بعدي ويخاف وينطق بما لدينا، فقال القائد هل يعني ذلك انك لن تقول لنا شيئا فقال الرجل لوقطعت من جسدي قطعا وانا حي لن ابوح لك بشيء، فغضب القائد وقال لجنوده كيف نغلب بلدا هكذا ناسها .. ان وطنيته احرقتني واذلتني .. هيا سيطول حصارنا وربما وقعنا نحن في ايديهم .. وترك القائد الرجل وانطلق بجنوده بعيدا ولم يفكر بالعودة مرة اخرى .