منوعات الفجر

الخميس 14 أكتوبر 2021 م - العـدد 13366

Thursday 14 October 2021 - Issue No 13366

ص 23

جناح المملكة في إكسبو يقدم عرضا مميزاً للتعريف بفنون الرقص الشعبي السعودي

ص 35

مي كساب تستعد لخوض سباق رمضان

5 تغييرات تحدث للجلد قد تنذر بخطر أمراض قلبية ص 33

المراسلات: ص.ب :505

email:munawaat@alfajrnews.ae

توصية بعدم استخدام كبار السن الأسبرين

أوصت لجنة خبراء أمريكية بضرورة ألا يبدأ الأشخاص الذين تبلغ أعمارهم 60 عاما فأكثر ممن يواجهون خطر الإصابة بأمراض القلب تناول جرعة يومية منخفضة من الأسبرين للوقاية من النوبة القلبية الأولى لأن مخاطر النزيف الداخلي تفوق فوائدها.

قال فريق عمل الخدمات الوقائية بالولايات المتحدة إنه يعتزم تحديث توصياته لعام 2016 في ظل وجود أدلة جديدة على أن خطر الإصابة بنزيف داخلي، قد يهدد الحياة، جراء استخدام الأسبرين بانتظام يزيد مع تقدم العمر.

كما قال الفريق المكون من 16 خبيرا مستقلا في الوقاية من الأمراض والذي عينته وزارة الصحة الأمريكية إن الأدلة غير كافية للقطع بأن استخدام جرعة منخفضة من الأسبرين تقلص وتيرة الإصابة بسرطان القولون والمستقيم أو الوفاة الناجمة عنه.

وإذا ما أقرت التوصية، فستحل محل أخرى سابقة للجنة نفسها، التي قالت في 2016 إن جرعة يومية منخفضة من الأسبرين ربما تساعد أيضا على الحماية من سرطان القولون والمستقيم لدى الأشخاص الذين يتناولونها لمنع الإصابة بالنوبات القلبية والجلطات. ولا تشمل التوصية الجديدة الأشخاص الذين سبق أن أصيبوا بنوبة قلبية أو جلطة ويتناولون الأسبرين يوميا لمنع حدوث مضاعفات لاحقة متعلقة بالقلب والأوعية الدموية.

ويعد الأسبرين، المستخدم منذ عقود لتخفيف الألم والحمى والمتاح بيعه دون وصفة طبية، خيارا يسيرا ورخيصا لمساعدة من يواجهون خطر التعرض لمشكلات قلبية خطيرة.

ألوان الماكياج تتحدى الكمامات

تتدرج الألوان بالمئات في مصنع مجموعة "لوريال" الفرنسية لمستحضرات الماكياج الراقي، من أرجواني أو قرمزي أو برتقالي أو كرزي أو سوى ذلك، مثبتة أن أحمر الشفاه ومستحضرات التبرج لا تزال اساسية ولو في زمن الكمامات.

في لاسينيي، في مقاطعة لواز - شمال فرنسا- ينتج المصنع أقلاماً لأحمر شفاه زهري تطلقها دار "فالنتينو" في العام 2022. على غرار منافستها دار "إرميس"، تخوض الماركة غمار مستحضرات التجميل التي تشكّل نوعاً من المنتجات الفاخرة في متناول المستهلكين.

الى جانبها، تصنع موديلات أخرى بوتيرة ميكانيكية ايقاعية، قبل شحنها الى كل أنحاء العالم. أدت جائحة كوفيد19- إلى تراجع مبيعات مستحضرات التجميل بفعل إجراءات الحجر. ففي فرنسا، انخفضت مبيعات منتجات التجميل الانتقائية خلال الأشهر الثمانية الأولى من 2021 بنسبة بلغت 20 في المئة مقارنة بالعام 2019 ، بحسب مجموعة "ان بي دي" التي لاحظت مع ذلك انتعاشاً منذ شهر أيار-مايو الفائت. واوضح المدير العام لاتحاد شركات التجميل إيمانويل غيشار ان الاتجاهات تختلف مع ذلك بحسب الأسواق. ففي حين ينمو في الغرب توجه الى عدم التبرج تحت عنوان "نو مايك آب"، لاحظ مدير تحرير "جورنال دو لوكس" اريك بريون ان " الصين عانت أقل بكثير من انكماش سوق الماكياج، ولا ينطبق عليها التوجه نفسه إلى البساطة".

نصائح ذهبية للعناية بالأرائك الجلدية

قالت الجمعية الألمانية لصناعة الأثاث أن الأرائك الجلدية تحتاج إلى عناية خاصة في الشتاء، لأن هواء المدفأة الجاف يتسبب في جفاف الجلد وتشققه. وعن العناية السليمة، قالت الجمعية إن البداية تكون بمسح الأريكة الملساء بقماش قطني رطب، ووضع كريم أو حليب عناية خاص بالأثاث الجلدي الأملس، وتركه يومين تقريباً ليتشربه الجلد تماماً. ولا يجوز استخدام الأريكة لتجنب نشوء تجاعيد وتجاويف. ولتنظيف الجلد الشمواه الحساس، توصي الجمعية بمحلول الماء المقطر وقليل من الصابون الطبيعي الخالي من القلويات. ومن الأفضل إزالة البقايا بقطعة قماش قطنية وماء مقطر. وإذا لزم الأمر، يمكن استخدام فرشاة الجلد الشمواه أو مكنسة كهربائية لتنظيف الأثاث المنجد لإزالة الفتات والأوساخ الأخرى. وتعد بخاخات العناية الخالية من الشحوم مناسبة للعناية بالجلد الشمواه أو جلد النوبوك. ومن الأفضل اختبار منتج العناية مسبقا على منطقة غير ظاهرة قبل معالجة قطعة الأثاث بأكملها.

فوائد المياه المعدنية الطبيعية لا تضاهى

تحتوي المياه المعدنية على المغنيسيوم، البوتاسيوم والكالسيوم الضرورية للجسم، بالإضافة إلى أنها مرطّبة كالمياه العادية تماماً، ولكن من المهم الابتعاد عن الأنواع التي تحتوي على نكهات اصطناعية وألوان ومواد مضافة إليها.

اختصاصية التغذية ميرنا الفتى تطلع قارئات "سيدتي نت" على أبرز فوائد المياه المعدنية، فتقول بداية :

"إن اختيار المياه المعدنية للشرب يساعد على إضافة مجموعة متنوّعة من المعادن إلى النظام الغذائي الخاص، ومن المهم أن تأتي من مصدر طبيعي، خصوصاً وأن المعادن الموجودة في المياه المعدنية يتم امتصاصها بسهولة أكبر من تلك الموجودة في الأطعمة.

والمياه المعدنية الطبيعية تحتوي على كمية من الحديد والفليور لصحة الأسنان، بالإضافة إلى أنها نقيّة وخالية من البكتيريا والفيروسات. كما أنها لا تحتوي على السعرات الحرارية، وهي مناسبة تماماً للنساء اللواتي يتبعن نظاماً غذائياً معيناً رغم الحصول على كميات كبيرة منها". وعددت الاختصاصية فوائد المياه المعدنية في الآتي:

للسكر في الدم

تحتوي المياه المعدنية على بيكربونات موجودة في جسم الإنسان، وتساعد في الحفاظ على درجة حموضة صحية للدم، حتى لا تصبح حمضية جداً، ووجدت الدراسات العلمية أن استهلاك المياه المعدنية الغنية بالبيكربونات يحسّن من مستوى سكر الدم.

بديلة صحية للصودا

يعتبر شرب المياه المعدنية الطبيعية أفضل من الصودا الغنية بالسكر أو تلك الخالية من السعرات الحرارية؛ لأنَّ الصودا إما مشبّعة بالسكريات التي تعزّز الأنسولين أو مليئة بسكريات شديدة الخطورة مثل الأسبارتام.

وقد ثبت أن المشروبات السكرية تزيد من خطر الإصابة بأمراض القلب والسكري وغير ذلك من الحالات الصحية الخطيرة المزمنة.

الإمساك وعسر الهضم

أظهرت دراسة علمية أن الأشخاص الذين يعانون من مرض عصبي مركزي مثل مرض باركنسون أو إصابات في الدماغ مثل السكتة الدماغية هم أكثر عرضة للإصابة بالإمساك، وأظهرت هذه الدراسة أن المياه المعدنية الطبيعية قد تكون مفيدة في منع الإمساك، وهي مفيدة في تخفيف أعراض عسر الهضم أيضاً.

دوار الحركة

ينتج دوار الحركة عن مشاكل في الأذن الداخلية، وهي حالة شائعة تحدث في الغالب لدى بعض النساء اللواتي يسافرن بالسيارة أو الطائرة أو القطار.

وقد تساعد المياه المعدنية الطبيعية في تهدئة هذا القلق والتحسّن بسرعة.

العضلات

تحتوي المياه المعدنية الطبيعية على خليط من المعادن المختلفة المطلوبة للنمو السليم وعمل العضلات في الجسم، وهذا يجعل العضلات أكثر سهولة للانقباض والانبساط. كما تساعد في زيادة اليقظة البدنية وصحة الشخص بشكل عام.

أمراض القلب

أشارت الدراسات إلى أن المياه المعدنية الطبيعية لديها القدرة على استقلاب الدهون من الجسم البشري، وهذا يساعد في خفض الكولسترول السيئ الذي يتشكّل في الشعيرات الدموية ويزيد من ضغط الدم، ونتيجة لذلك يزيد خطر الإصابة بأزمات قلبية. هذا في حين تعيق المياه المعدنية الطبيعية نمو وتراكم الكولسترول السيئ في الشعيرات الدموية، مما يقلّل من خطر أمراض القلب.

ويفيد المغنيسيوم الموجود في المياه المعدنية في تعزيز صحة القلب، إذ ربطت إحدى الدراسات العلمية المستويات المرتفعة من المغنيسيوم في المياه المعدنية بانخفاض خطر الوفاة بسبب أمراض القلب.

الحموضة

تحتوي المياه المعدنية الطبيعية على كبريتات وهي المحفّزة للبنكرياس لإنتاج الإنزيمات الهاضمة التي تمنع مشاكل أخرى مثل الإمساك والانتفاخ، كما أنها تقلّل من تخثر السموم في الأمعاء. لذلك لكل سيدة تعاني من الحموضة عليها أن تشرب المياه المعدنية الطبيعية.

الطبيعية والبشرة

تحتوي المياه المعدنية الطبيعية على جسيمات السيليكا الصديقة للبشرة، ومن المعروف أن هذه المادة تمنح بشرة جميلة من خلال زيادة إنتاج الكولاجين في الجلد.

إن الزيادة في تكوين الكولاجين يؤدي إلى تقليل التجاعيد والبقع الداكنة ويقلّل أيضاً من البهتان، فيجعل الجلد أكثر نضارة وأقلّ تصبغاً.

المياه المعدنية الطبيعية والمغذيات

تتمثل فوائد المياه المعدنية الطبيعية على الصحة بأنها تساعد في تلبية بعض الاحتياجات الغذائية اليومية من العناصر الغذائية المختلفة، كما أنها مفيدة للجسم؛ لأنها تقي من الإصابة بأمراض عدة. ويمكن أن تكون المياه المعدنية طريقة صحية للحصول على بعض هذه العناصر الغذائية إضافة إلى الطعام اليومي. تحتوي المياه المعدنية الطبيعية على الكالسيوم، الحديد، الفلورايد، المغنيسيوم، البوتاسيوم، الصوديوم، البيكربونات والزنك.

خفض ضغط الدم يساهم انخفاض مستويات المغنيسيوم في الإصابة بارتفاع ضغط الدم، فشل القلب الاحتقاني، والحالات الطبية التي تسبب عدم انتظام في ضربات القلب؛ وبالتالي فإنَّ المياه المعدنية الغنية بالمغنيسيوم قد تساعد في تقليل خطر الإصابة بأمراض القلب والأوعية الدموية. أظهرت دراسة أن شرب ليتر واحد من المياه المعدنية يومياً يساعد في خفض ضغط الدم.

تقوية العظام

تحتوي المياه المعدنية على الكالسيوم الذي يساهم في تعزيز قوة العظام. كما يساعد التمرين المنتظم، والحصول على الوجبات الغذائية الغنية بالكالسيوم في تقوية العظام ومنع فقدان كثافتها.

علامات تدل على أعطال في السيارة

قال نادي السيارات ADAC الألماني إنه يمكن الاستدلال على اختلالات وأعطال في السيارة من بعض الأصوات أو بعض الاهتزازات أو انبعاث الأبخرة أثناء القيادة.

وأوضح الخبراء الألمان أن أصوات "الطقطقة" غالباً ما تشير إلى أن تفكك مجموعة العادم أوكسرها، بينما تشير رجة المقود إلى عطب في الإطارات أو أضرار في مجموعة الحركة والتعليق.

وغالباً ما يشير البخار من المحرك، إلى تسريب في دورة التبريد، في حين يشير الدخان الأزرق أو الأسود من مجموعة العادم إلى وأعطال واختلالات في دورة الزيت. وأشار الخبراء إلى أن مقصورة القيادة تشتمل على مصابيح ورموز تتمثل وظيفتها في بيان حالة أنظمة وتجهيزات السيارة. وعلى قائد السيارة معرفة مدلول كل مصباح أو رمز يظهر على شاشة التحكم، فإذا أضاء أحدها بالأحمر، فيتعين توقيف السيارة على الفور، لأن ذلك يُشير إلى مشكلة جسيمة في الأنظمة التقنية. وعند الإضاءة بالأصفر، يمكن مواصلة القيادة إلى مكان مناسب لإيقاف السيارة، ثم البحث عن سبب الخلل. وعادة ما يشرح مدلول مصابيح الكنترول في دليل تشغيل السيارة.

آبل تواجه أزمة جديدة في إنتاج آيفون 13

من المتوقع أن تخفض شركة آبل الأميركية إنتاج هاتفها الجديد "آيفون 13" بحوالي 10 ملايين وحدة، بسبب نقص الرقائق الإلكترونية عالميًا، وفق ما ذكرت وكالة "بلومبيرغ" للأنباء نقلا عن مصادر وصفتها بـ"المطلعة".

وهبط سهم شركة آبل في تعاملات ما بعد إغلاق جلسات التداول، ووصل إلى 139.46 للسهم الواحد، منخفضا بنحو 1.45 بالمئة. وكانت توقعات سابقة للشركة قد أشارت إلى أنها ستنتج 90 مليون وحدة من النماذج الجديدة من هاتفها آيفون 13 بحلول نهاية 2021. وذكرت "بلومبيرغ" أن شركة آبل أخبرت المُصنعين الخاصين بها أن عدد إنتاج الوحدات سيكون أقل، لأن شركتي "برودكوم" و"تكساس إنسترومنتس" الموردين لشركة آبل، تعانيان من أجل تزويدها بما يكفي من المكونات التي تدخل في تصنيع الهواتف.

مستخدمون يبلغون عن مشاكل في إنستغرام

أفاد موقع "داونديتكتور"، الذي يرصد أعطال المواقع العالمية أمس الأول الثلاثاء بوجود "مشاكل" يواجهها المستخدمون على تطبيق "إنستغرام".

وقال "داونديتكتور"، على صفحته الرسمية في تويتر، إن مستخدمين أبلغوا اليوم عن وجود مشاكل في "إنستغرام" منذ الساعة الرابعة عصرا بتوقيت غرينتش. وذكر المصدر: "إذا كنتم أيضا تواجهون مشاكل، الرجاء إبلاغنا"، وأرفق تغريدته بهاشتاغ "Instagramdown". ولم يرد إلى حدود الساعة أي تعليق من "إنستغرام". وفي وقت سابق من الثلاثاء، أبلغ مستخدمون لمنصة "فيسبوك"، عن مشاكل في استخدامه كذلك. وتعيد هذه البلاغات المتكررة مخاوف من حدوث عطل عالمي، مشابه لما وقع قبل نحو أسبوع واستمر 6 ساعات. والاثنين، أعلنت منصة "إنستغرام" التابعة لـ"فيسبوك" أنها تختبر خاصية لإخطار المستخدمين بانقطاع الخدمة أو المشكلات الفنية بشكل مباشر على التطبيق.

أسباب التهاب القزحية وكيفية علاجها

قالت الرابطة الألمانية لأطباء العيون إن التهاب القزحية هو التهاب يصيب الحلقة الملونة حول بؤبؤ العين.

وأوضحت الرابطة أن أسبابه التهاب غير معلومة على وجه الدقة، ويرجح الأطباء أنها بسبب الاستعداد الوراثي أو إصابات العين مثل الجروح، والحروق، وأمراض الروماتيزم، مثل التهاب المفاصل، والعدوى الفيروسية في الوجه مثل الهربس.

وتتمثل أعراض هذا الالتهاب في احمرار العين، وألم في العين والحساسية للضوء، واضطراب الرؤية وكأنه حجاب أو تكتل أمام العين.

وشددت الرابطة على ضرورة العلاج في أسرع وقت ممكن لتجنب المضاعفات الخطيرة التي تتمثل في الغلوكوما، المياه الزرقاء، وإعتام عدسة العين المعروف أيضا باسم الكاتاراكت، المياه البيضاء.

ويعالج هذا الالتهاب بالكورتيزون وقطرات توسيع الحدقة، وعلاج المرض الأساسي، بأدوية الروماتيزم مثلا.

مزايا الشاحن الحائطي للسيارة الكهربائية

لا يزال شحن البطارية من أبرز المشاكل التي تقف أمام انتشار السيارات الكهربائية، حيث يستغرق وقتاً طويلاً، ما يكشف أهمية ما يعرف بشاحن الحائط Wallbox، الذي يقلص زمن الشحن.

وأوضح خبير السيارات الألماني كريستيان فورستر أن اشاحن الحائط يستخدم في السيارات الهجينة والكهربائية، في مرآب أو مكان مزود بوصلة طاقة، مؤكداً أنها تقنية توفر سيارة مشحونة بالكامل كل صباح.

ومن جانبه أوضح خبير السيارات الألماني ماتياس فوغت أن الشاحن مصمم للتيارات العالية المستمرة، وهو أكثر أماناً بتجنب الحمل الزائد على شبكة الطاقة، بخلاف المقبس المنزلي، الذي لا يمكنه تحمل الضغط الدائم، الأمر الذي قد يترتب عليه ماس كهربائي أو حريق.

ويوصي الخبراء باستخدام نظام 11 كيلوواط، والذي يمكنه شحن البطارية على ثلاث مراحل، أما أنظمة 3 كيلوواط فكافية لسد احتياجات المحرك الكهربائي اليومية عند الشحن طوال الليل.

ويمكن أيضاً اختيار أنظمة 22 كيلوواط، الأغلى ثمناً والأكثر استهلاكاً للبطارية بسبب سرعة الشحن العالية. ومن حيث المبدأ فإن أي شاحن حائط Wallbox يناسب كل السيارات الكهربائية.

الجناح المصري في إكسبو 2020 دبي يروج للسياحة البيئية عبر جلسات نقاشية استراتيجيات السياحة الخضراء

•• دبي إكسبو – الفجر
رسالة إكسبو – محمد جاهين
محمد معين

عقد الجناح المصري، ، جلستين نقاشيتين حول مفهوم السياحة الخضراء والسياحة البيئية، التي تتبناها القطاعات الكبرى في مصر كقطاع السياحة والبيئة والفنادق وعدد من كبار الشخصيات العاملين في هذا المجال، حيث حضرت معالي الدكتورة ياسمين فؤاد، وزيرة البيئة المصرية، الجلسة الأولى افتراضيا، فيما تواجد خلالها المهندس أحمد يحيى مؤسس حملة "إيكونوبيا" التي تهدف للترويج لسياحة المحميات الطبيعية في مصر

وقالت معالي الدكتورة ياسمين فؤاد في كلمتها: "يوجد في مصر 30 محمية طبيبعة، عملت الوزارة على تطويرها ووضعت مجموعة منها على القائمة الخضراء مثل محمية رأس محمد، كما ساعدت الوزارة في تمكين القطاع الخاص من المشاركة في إدارة هذه المحميات.

بينما عقدت الجلسة النقاشية الثانية بحضور كلا من محمد عليوة، مدير مشروع برنامج الأمم المتحدة الإنمائي، وعلاء عاقل مدير غرفة الفنادق والمنشآت الفندقية، وأماني نخلة، مديرة برنامج الأمم المتحدة الإنمائي، وهدى الشوادفي مستشارة وزيرة البيئة لشؤون السياحة البيئية، ود.نشوى طلعت، مستشار وزير السياحة للسياحة المستدامة.

دار النقاش خلالها حول الحملة التي أطلقتها وزراة البيئة للترويج للسياحة البيئية في مصر ، وهي الحملة الأولى من نوعها في مصر، والثالثة على مستوى العالم، وتهدف لنشر التوعية حول مفهوم السياحة الخضراء والسياحة البيئية والمستدامة.

حول هذا التعاون قالت السيدة هدى الشوادفي :"نسعى لنشر مفهوم السياحة الخضراء والسياحة البيئية عن طريق نشر الوعي وتنمية إدراك السائح حول أهمية المحافظة على البيئة، إضافة لتشجيع جميع العاملين في قطاع السياحة على الحفاظ على البيئة، عبر ترشيد استهلاك الماء والكهرباء والحفاظ على الموارد الطبيعية.

وقال السيد علاء عقل :" نسعى لتشجيع المشروعات الصغيرة والمتوسطة التي تخدم مجال السياحة والفنادق، لتشجيع أكبر عدد ممكن على العمل وفق معايير جديدة تخدم البيئة وتعمل على تطوير السياحة التقليدية، فنحن لدينا تجربة رائدة في إدارة موارد الفندق الطبيعية، وهو ما دفع السياح للتردد على الفندق نفسه لعدة مرات خلال 20 عاما.

وحول السياحة المستدامة والبيئة. قالت د. نشوى طلعت : "تتضافر كل الجهود لتنمية السياحة الخضراء والبيئية في مصر، حيث تشارك الحكومة متمثلة في وزراة البيئة، ووزارة السياحة، والقطاع الخاص ممثلا بالمنشآت الفندقية والبرنامج الإنمائي للأمم المتحدة، لجعل السياحة أكثر استدامة، وذلك بالمحافظة على كافة الموارد المتاحة، ما يتطلب إيجاد معايير أساسية يجب أن يتعلمها كل العاملين في المجال السياحي، لما لها من فوائد كالتوفير المادي، وتحقيق العوائد مع الحفاظ على البيئة، حيث أن 80% من السياحة في مصر قائمة على الموارد الطبيعية والبحرية الموجودة على أراضيها.

وأضافت:" نحاول رفع وعي السياح أكثر من خلال حملة "كيفية الحفاظ على الموارد البحرية"، من خلال التعريف بـ 6 ممارسات بسيطة، يجب ألا يفعلها السائح للحفاظ على الموارد البحرية. من الجدير بالذكر أن وزارة البيئة كانت قد أطلقت موقع "Eco Egypt" الذي يهتم بنشر كل تفاصيل حملة الحفاظ على الموارد الطبيعية عبر وسائل التواصل الاجتماعي كافة .

حلم السماء الزرقاء الأسترالي يظلل آفاق إكسبو 2020 دبي

أستراليا تستعرض عجائبها الطبيعية وخبراتها المبتكرة وتاريخها الثقافي المتنوّع والذي يمتد إلى 60000 عام أمام العالم وبجوار أكثر من 190 دولة تشارك في إكسبو 2020 دبي

•• دبي – الفجر

أستراليا تستعرض عجائبها الطبيعية وخبراتها المبتكرة وتاريخها الثقافي المتنوّع والذي يمتد إلى 60000 عام أمام العالم أجمع، وبجوار أكثر من 190 دولة تشارك في إكسبو 2020 دبي.

يقدّم الجناح الأسترالي لزوّار إكسبو 2020 دبي فرصاً مهمة في مجالات التجارة والاقتصاد والاستثمار والتعليم، كما يحتفي بالمعالم الطبيعية والثقافية الفريدة من نوعها داخل أستراليا، وذلك في الفترة من 1 أكتوبر 2021 إلى 31 مارس 2022. وأكد السيد جوستين ماكفوان، المفوض العام الأسترالي في إكسبو 2020 دبي، أن المعرض يمثل فرصة مهمة لأستراليا كي تلعب دوراً قيادياً في حدث يشار إليه باسم (أولمبياد الأعمال العالمي). ويضيف السيد ماكفوان: "يعد إكسبو 2020 دبي فرصة لا تعوض لأستراليا لتعزيز علاقاتها التجارية والثقافية الحالية، واقتناص الفرص التجارية والاستثمارية الجديدة، فالتعاون العالمي جزء لا يتجزأ من الانتعاش الاقتصادي والاجتماعي في العالم. كما يوفر المعرض أيضاً بوابة للعبور نحو العالم بأسره وليس منطقة الشرق الأوسط فقط، حيث تشارك فيه أكثر من 190 دولة".

وقد حصلت الشركات الأسترالية بالفعل على ما يزيد عن 170 مليون دولار أسترالي من العقود المتعلقة بمعرض بإكسبو، كما تقدم لجنة التجارة والاستثمار الأسترالية بالتعاون مع الولايات والأقاليم الأسترالية والهيئات الصناعية والمؤسسات البحثية والدول الشريكة، برنامجاً تجارياً واستثمارياً كبيراً لخدمة القطاعات ذات الأولوية وقطاع التعليم والأغذية والأعمال التجارية الزراعية والمياه والرياضة والرعاية الصحية والبنية التحتية والتعدين والموارد والفضاء والتكنولوجيا الرقمية، وذلك من أجل دعم توفير فرص أعمال إضافية.

وأضاف السيد ماكفوان: "سنستعرض أفضل ما يميز أستراليا خلال هذا المعرض الذي يمتد لستة أشهر، حيث نسلّط الضوء على أهم نقاط قوة الاقتصاد والإمكانيات الاستثنائية التي تتمتع بها الدولة، وذلك من خلال عقد مجموعة من الفعاليات الواقعية والافتراضية".

سيتمكن معرض إكسبو 2020 دبي وهو المعرض العالمي الأول من نوعه في منطقة الشرق الأوسط وأفريقيا وجنوب آسيا (MEASA) من جمع الدول والمجتمعات وملايين الزوار معاً بروح الأمل والتعاون، للاحتفال بالإبداع والابتكار والتقدم الإنساني لمدة ستة أشهر.

ويؤكد السيد ماكفوان على شعور أستراليا بالفخر لمشاركتها في إكسبو 2020 دبي حيث يقول: "تمثل الإمارات العربية المتحدة واحدة من أهم وأقدم الشركاء التجاريين والاستثماريين بالنسبة لأستراليا، حيث تقدر قيمة العلاقات التجارية بيننا حوالي 9.8 مليار دولار أسترالي سنوياً، بينما يعيش حوالي 15.000 أسترالي في دولة الإمارات، وتدير 250 شركة أسترالية أعمالها هنا، ولذلك فنحن ننتظر بفارغ الصبر مشاركة أصدقائنا الإماراتيين هذا الحدث العالمي الهام". يقدم الجناح الأسترالي إلى جانب برنامجه التجاري تجربة رائعة لزواره، ومن المتوقع أن يكون واحداً من الأجنحة الجذابة للزائرين في إكسبو 2020 دبي، حيث يحتفي المفهوم الذي تم إنشاء الجناح على أساسه ويحمل عنوان "حلم السماء الزرقاء" بروح أستراليا الابتكارية وتاريخها كواحدة من أقدم الحضارات المستمرة في العالم، ما يسلط الضوء على الفرص غير المحدودة لهذه الدولة.

يقع الجناح الأسترالي في منطقة التنقل، وذلك في مقابل جناح التنقل الرئيسي لإكسبو 2020 دبي مباشرة، وسيكون الجناح البالغ ارتفاعه 21 متراً واحداً من أكبر الأجنحة في المعرض، كما سيوفر تجربة مثيرة وملهمة لزوّاره، حيث يغمر الفن الهادف أرجاء الجناح ما يساعد على نقل قصة الثقافة الأسترالية المفعمة بالحياة.

يلامس الفن الهادف جميع جوانب الجناح، ما يساعد على تقديم قصة الثقافة الأسترالية النابضة بالحياة والمستمرة منذ قديم الأزل، حيث يمر الزائرون على ثلاثة أقسام متميزة هي "نفق القصص الترحيبية، وتجربة حلم السماء الزرقاء التي تُعرض على غرار أسلوب القبة السماوية، ثم ساحة عرض الحكايات والتي تحمل اسم قصة أنيكا"، وذلك قبل الوصول إلى الفناء الأمامي الذي يمكن لجميع الزوار الالتقاء داخله لتناول الطعام والتأمل والاحتفال بالثقافة الأسترالية الحقيقية وحسن الضيافة. يقول السيد ماكفوان: "لقد أخذنا بعين الاعتبار أثناء تصميم الجناح الأسترالي الحاجة إلى إيجاد مكان قادر على التعبير عن مفهوم حلم السماء الزرقاء، وفي الوقت نفسه تجسيد الحفاوة وحسن الضيافة التي يتمتع بها المجتمع الأسترالي متعدد الثقافات".

ويضيف: "لقد نجح مكتب "بيرو بروبتس" في مدينة بريسبان بتصميم مساحة تجسد الروح والشخصية الأسترالية التي تتميز بالهدوء والديناميكية والحيوية والشجاعة. سيكون الجناح الأسترالي مساحة تلتقي فيها العقول لتستمتع بتجربة ملهمة بعد التعرف على أفضل ما تقدّمه أستراليا". يعتبر السقف من أهم العناصر في تصميم الجناح الأسترالي، فهو عبارة عن مظلة بيضاء مضيئة، تم استلهامها من السحب الركامية البيضاء الكبيرة التي تشكل الآفاق الزرقاء الكبيرة للسماء الأسترالية.

يقول ماكفوان:" تعد السحب الركامية البيضاء الكبيرة سمة منتشرة في آفاق أستراليا الشاسعة وهي علامة واضحة ومميزة تدل على الطقس الجيد". وأضاف قائلاً: "سيجد زوار الجناح الأسترالي السحابة المركزية لرحلتهم، رشيقة ودائمة التغير، فهي توفر ظلاً بارداً فوق الفناء الأمامي في النهار وتنبض بالحياة أثناء عرض الصوت والضوء الديناميكي والمصمم بحيث يحاكي المناظر الطبيعية التاريخية والوعرة في أستراليا"، ثم يضيف السيد ماكفوان:" نحن على ثقة من أن الجمع بين تصميم المبنى والتجربة الثرية التي سيعيشها الزائر، ستجعل من الجناح الأسترالي أحد أبرز معالم إكسبو 2020 دبي، وهو ما سيشكل تمثيلاً قوياً لنا نفخر به أمام العالم أجمع".

يحظى الجناح الأسترالي بدعم قوي من حكومات الكومنولث إلى جانب جميع الولايات والأقاليم الأسترالية والمنظمات الرائدة للقطاعين العام والخاص، كما تعتبر حكومة فيكتوريا شريكاً بلاتينياً، إضافة إلى شركاء رئيسيين آخرين مثل حكومة نيو ساوث ويلز وكيونز وأستراليا الغربية ومجموعة (هرمال) وهي مؤسسة متنوعة تضم العديد من المصالح التجارية والاستثمارات.

ويختتم ماكفوان حديثه قائلاً: "إن تقديم حدث بهذا الحجم يعد مشروعاً تعاونياً بكل المقاييس، ولذلك فنحن نفخر بانضمام جميع حكومات الولايات والأقاليم الأسترالية، فضلاً عن العديد من شركائنا من القطاعين العام والخاص إلى إكسبو 2020 دبي".

"معاً يمكننا ضمان تحقيق إكسبو 2020 دبي نجاحاً اقتصادياً وثقافياً لأمتنا" يقع الجناح الأسترالي في قلب منطقة التنقل داخل إكسبو 2020 دبي، حيث يجسد قيمة أمة تأسست على مفهوم التنقل والتعدد، وينحني احتراماً لها. منذ بواكير التاريخ البشري ووصولاً إلى عصرنا الحديث، كانت حركة البشر والأفكار جزءاً أصيلاً من تركيبة الحمض النووي لأمتنا، فأستراليا تعبر عن فهم عميق لثقافة التنقل لدى البشر والقدرة على الابتكار وتطوير ثقافة الشعوب وذلك من أجل بناء أنواع مختلفة من الأنشطة الاقتصادية، وبالتالي إثراء حياة الإنسان، وقد نبع ذلك من كون أستراليا واحدة من أكثر المجتمعات المتعددة الثقافة في العالم.

إن المفهوم الذي قام على أساسه الجناح الأسترالي والذي يحمل عنواناً عريضاً هو (حلم السماء الزرقاء)، يجسد تفاؤل أستراليا وقدرتها على الإبداع، كما يحتفي بالتنوع الأسترالي والقدرة على التعاون بين جميع المختلفين، كذلك يضع تصوراً من الاحتمالات اللانهائية للمستقبل والتي تأسست على حضارة 6000 عام من الابتكار والإبداع. سوف يعيش زوار الجناح الأسترالي تجربة الثقافة الأسترالية وهم يتجولون أسفل المظلة المضيئة للسقف، الذي يستوحي تصميمه من شكل السحب المتراكمة في السماء، بداية من التراث المعرفي للسكان الأصليين وحتى الاختراعات والاكتشافات الحديثة. سوف تتم دعوة الزوار إلى المشاركة والاطلاع والاستماع إلى شعبنا وأرضنا وتاريخنا وابتكاراتنا التي تربط المجتمعات محلياً وعالمياً.

إن جناح أستراليا يقدم تجربة واقعية تفرض على الزائر الانغماس داخلها، وذلك من خلال سرد القصص واستعراض نماذج للمنشآت الفنية ذات الخطوط الجريئة، إضافة إلى تجربة حقيقية لفن الضيافة الأسترالي من خلال تقديم أشهر الأطباق الأسترالية وفقرات ترفيهية مستوحاة من التنوع الثقافي للبلد.

سوف يستضيف الجناح أيضاً برنامجاً استراتيجياً للفعاليات التي تربط بين قطاع الصناعة والأعمال في أستراليا وبين التجارة العالمية وفرص الاستثمار، إضافة إلى عرض أفضل المنتجات والخدمات الأسترالية إلى الدول الأخرى.

إكسبو 2020 دبي يحتفي بالثقافة المبهجة والغنية للسنغال عبر عروض وأغنيات فرقة باكالاما الراقصة

•• دبي – الفجر

استضافت خشبة مسرح "دبي ميلينيوم" في إكسبو 2020 يوم أمس الأول الثلاثاء حفلا راقصا لفرقة الرقص السنغالية التقليدية الفلكلورية "باكالاما"، قدمت خلاله عددا من الأغنيات والرقصات الاحتفالية الصاخبة التي تحتفي بالثقافة الإفريقية الغنية والمبهجة والمتنوعة. تضمن برنامج الحفل تقديم مجموعة من الرقصات المفعمة بالحيوية والطاقة، تروي قصصاً عن التقاليد والطقوس السنغالية المختلفة، مثل الزراعة ورسم الوشوم وغيرها، وذلك باستخدام آلة "البانجو" الموسيقية السنغالية التقليدية، وهم يرتدون أزيائهم السنغالية المميزة بزركشتها وألونها المبهجة. في بداية الحفل قدمت الفرقة أغنية سنغالية مصحوبة بحركات راقصة تعبر عن موسم الحصاد، وتناوب أعضاء الفرقة فيما بينهم على غناء أغنيات أخرى، وتقديم الرقصات المنفردة التي تبرز براعة كل منهم، كما رقصوا في حلقات دائرية اشتعل المسرح معها فرحا وحماسة، إذ تميزت رقصات الفرقة باعتمادها على حركات الأرجل السريعة والقفزات العالية نحو السماء. قالت مسؤولة الإنتاج في فرقة "باكالاما" السنغالية، باجي باي: "من المثير والرائع للغاية أن أكون هنا، فإكسبو 2020 دبي سيوفر العديد من الفرص لراقصي ومغني الفرقة، إضافة لانفتاح الفنون الموسيقية والرقصات السنغالية التقليدية على بقية العالم، إنه أمر مهم ورائع.

السفير توني جودي المفوض العام يفتتح جناح جزر البهاما

تحت رعاية سعادة السفير توني جودي، المفوض العام، تمت دعوة العديد من الشخصيات المحلية لتجربة جمال جزر البهاما وإثارة وتاريخها الثقافي ، وتم إعطاؤهم جولة خاصة بصحبة مرشد في الجناح الديناميكي. شاهد الحاضرون أمثلة من المنتجات المحلية - الإسفنج والمحار من بحارنا البكر ؛ عمل القش التقليدي التخطيط المستدام والابتكار وتطوير التكنولوجيا والتعرف على فرص الأعمال والاستثمار التي توفرها جزر البهاما. بشكل عام ، كان الحدث نجاحًا كبيرًا ولاحظت مديرة التطوير جانيت جونسون ذلك. "يستمر الناس في التدفق. كانت التعليقات حول المعروضات إيجابية ، لقد أعجبهم المحتوى ، وقد فتنتهم مقاطع الفيديو ويقولون إنها تتحدث بالتأكيد عن الاستدامة. كان متجر البيع بالتجزئة مشغولًا للغاية والحشد المستمر يبشر التدفق بالخير لنجاح معرض إكسبو 2020 في جزر الباهاما ".

إكسبو 2020 دبي يحظى بزيارة من السيدة الأولى لدولة أنغولا

•• دبي – الفجر

زارت السيدة آنا أفونسو دياس لورينسو، السيدة الأولى لدولة أنغولا، إكسبو 2020 دبي مساء أمس الأول الثلاثاء وتنقلت مع الوفد المرافق لها بين عدة أجنحة أبرزهم جناح دولة أنغولا، وجناح المرأة، وجناح دولة الإمارات العربية المتحدة وغيرها.

تلقت السيدة لورينسون، خلال زيارتها، شروحات حول جناح المرأة من قبل المشرفين عليه، حيث يعد الجناح مساحة للمناقشات الهادفة والداعمة لرؤية المرأة ولإبراز حجم مساهمتها في مختلف نواحي المجتمع، كما يهدف الجناح لتسليط الضوء على المبادرات والحلول التي تقدمها المرأة في مختلف دول العالم وعلى دورها المتزايد لصناعة غد أفضل.

شغلت السيدة الأولى لأنغولا عدة مناصب حكومية، فهي شخصية اقتصادية وسياسية بارزة ووزيرة سابقة، ومن بين أبرز المناصب التي تقلدتها منصب رئيسة المجلس الوطني للإحصاء، والمنسق الوطني لصندوق الاحتياط الفيدرالي، ووزيرة للتخطيط من العام 1999 إلى غاية العام 2012، وفي الانتخابات البرلمانية التي أجريت في سبتمبر من العام 2008، فازت لورينسو بمقعد عن القائمة الوطنية للحركة الشعبية لتحرير أنغولا، كما أنها تتحدث عدة لغات كالإنجليزية والفرنسية والإسبانية إضافة للغة البرتغالية وهي اللغة الرسمية لأنغولا.

إكسبو 2020 تواصل العقول.. وصنع المستقبل على طاولة مجلس الفكر والمعرفة

•• العين-الفجر

تزامنا مع فعاليات إكسبو 2020 نظم مجلس شما محمد للفكر والمعرفة ضمن منشط الحوار الثقافي وبالتعاون مع فريق محور الاستثمار في الشباب بمركز الشيخ محمد بن خالد آل نهيان الثقافي جلسة حوارية برعاية وحضور الشيخة د. شما بنت محمد بن خالد آل نهيان رئيس مجلس إدارة مؤسسات الشيخ محمد بن خالد آل نهيان الثقافية والتعليمية بعنوان (إكسبو 2020 " تواصل العقول.. وصنع المستقبل") أدارتها د. فاطمة الشامسي أستاذ الاقتصاد وشارك فيها الإعلامية الإماراتية في شركة أبوظبي للإعلام الأستاذة فاطمة الورد الدرمكي، والأستاذة أروى حارب بن حارب آل علي سفيرة الهوية الوطنية الإماراتية.

وبدأت الشيخة د. شما بنت محمد بن خالد آل نهيان الجلسة بتقديم ورقة بعنوان إكسبو 2020 رؤية للمستقبل جاء فيها

دعوني أعود قليلا للوراء لننطلق بقوة نحو المستقبل لنعود لنوفمبر 2013 يوم إعلان فوز دبي بتنظيم إكسبو 2020 كأول مدينة بالشرق الأوسط تفوز بتنظيمه وكيف كانت لحظات الانتظار التي تلتها انطلاقة فرح لما يمثله ذلك الانعطاف الهام بتاريخ الإمارات مشيرة إلى أن إكسبو ليس مجرد معرض يمر وينتهي لكنه مرور تبقى آثاره محفورة بتاريخ الإمارات.

وأضافت على مدار السنوات الماضية كان إكسبو حاضرا بالكثير من القرارات المؤسسة لحقبة جديدة من تاريخ الوطن تبدأ مع السنة الأولى من الخمسين الثانية من عمر الاتحاد على قلب رجل واحد وتحت راية واحدة لتحقيق رؤية المئوية للإمارات 2071 برؤية للقيادة نحو مستقبل الإمارات ووضع المكتسبات الاقتصادية والاجتماعية والسياحية والثقافية لتكون حجر أساس تساهم ببنية مستقبل الإمارات واستشراف المستقبل وتضع خطوة في طريق الحضارة الإماراتية الحديثة.

كما أشارت سموها أن إكسبو هو رؤية للقيادة نحو مستقبل الإمارات رؤية وضعت كل المكتسبات الاقتصادية والاجتماعية والسياحية والثقافية كل تلك المكتسبات لن تكون مجرد مكتسبات عابرة، بل هي حجر أساس تساهم في بنية مستقبل الإمارات بصورة كبيرة لذلك كان الإكسبو رؤية تستشرف المستقبل وتضع خطوة في طريق الحضارة الإماراتية الحديثة.

وفي الحديث عن أهمية المعرض قالت: إن المعرض فرصة كبيرة للعالم لإعادة صياغة العلاقات على أساس من القيم الإنسانية والتعايش والتسامح وإقرار حق الآخر بالحياة، فتلك القيم راسخة بمجتمعنا وأتطلع أن يكون الإكسبو فرصة للثقافات التي تجتمع فيه للحوار وتبادل الرؤى والتعمق بفهم الآخر وفرصة لإزالة الحواجز بين المجتمعات والدول ليتغير مستقبل العالم وإنه أمل أراه ممكنا تحقيقه على أرض التسامح دولة الإمارات. وقد شاركت أ. فاطمة الورد الدرمكي بتقديم ورقة عمل حول أول دراسة ماجستير قامت بها عن «إكسبو دبي» تحت عنوان «دراسة عن دور الإعلام الإماراتي في تشكيل صورة دبي في معرض إكسبو الدولي 2020) فيما شاركت أ. أروى حارب آل علي بتقديم ورقة عمل حول (إكسبو 2020 والاستثمار في الشباب) كما شاركت بعض المتطوعات في معرض إكسبو بالحديث عن تجربتهن التطوعية بإكسبو وهن (شمسة الشامسي، ميثا عبد الله المقبالي، مريم خليفة الظاهري وعائشة الجابري)

كولومبيا.. أهم الوجهات السياحية في أمريكا الجنوبية وأكثرها تنوعاً

•• دبي - الفجر

توفر كولومبيا، ضمن جناحها الخاص في معرض "إكسبو 2020 دبي" الذي يحمل عنوان "إيقاع يربط المستقبل"، فرصة مميزة للزوار للتعرف على العراقة والأصالة الكولومبية، والاطلاع على تاريخ وتراث وثقافة هذه الدولة التي تقع في الجهة الشمالية الغربية لقارة أمريكا الجنوبية، وتمتلك سواحل طويلة تمتد على كل من البحر الكاريبي في الشمال، والمحيط الهادئ في الغرب، وهي الدولة الوحيدة في قارة أمريكا الجنوبية التي تمتلك سواحل على كل من المحيط الهادي والبحر الكاريبي.

وتعتبر كولومبيا واحدة من أهم وجهات أمريكا الجنوبية السياحية وأكثرها تنوعاً وجذباً للسياح، وذلك بفضل التنوع الفريد في طبيعتها، بدءاً من جبال الأنديز المغطاة بالثلوج، إلى غابات الأمازون الاستوائية، وسواحل البحر الكاريبي الفيروزية، وصولاً إلى الأراضي الصحراوية الحارة في شمال وجنوب البلاد. كما تمتلك أيضاً مقومات طبيعية ساحرة كالشواطئ العذبة والجبال والمدن التراثية، إضافة إلى النهر العجيب الذي يسمى بالنهر ذي الألوان الخمسة، وتختلف ألوان أرضيته ما بين الأصفر والأخضر والأحمر والأزرق وحتى الأسود.

وتتميز كولومبيا بتنوع بيولوجي كبير ضمن بيئتها الطبيعية، وتأتي في المرتبة الثانية من حيث التنوع البيولوجي في العالم بعد البرازيل. كما تحتل المرتبة الأولى عالميًا في عدد بساتين الفاكهة، والمرتبة الثانية في النباتات والبرمائيات وأسماك المياه العذبة، والمركز الثالث في أنواع أشجار النخيل والزواحف، والمركز الرابع في التنوع البيولوجي للثدييات. كما تشكّل كولومبيا موطناً لنحو 20% من أنواع الفراشات في العالم، ويوجد فيها أكثر من 200 نوع من الفراشات تعيش في كولومبيا فقط وليست موجودة في أي بلد آخر. ونجحت كولومبيا خلال السنوات القليلة الماضية في تعزيز مكانتها كوجهة سياحية مميزة، وتحتل اليوم المرتبة الثالثة بين دول أمريكا الجنوبية من ناحية عدد السياح التي يزورونها كل عام. وتضم وجهات ومناطق جذب سياحية رئيسية تشتهر بعبق الماضي والمناظر الطبيعية الساحرة والمباني المعمارية الجميلة، أبرزها مدينة قرطاجنة التي تتميز بوجود العديد من الآثار التاريخية والمباني القديمة فيها، بالإضافة إلى الطبيعة الساحرة في المناطق الجبلية وكذلك الشواطئ الرملية الذهبية، وهي مدرجة في قائمة اليونسكو للتراث العالمي، بالإضافة إلى العاصمة بوغوتا، التي يطلق عليها اسم مدينة الزمرد الأخضر، والتي أصبحت الوجهة السياحية الرئيسية لكولومبيا باعتبارها موطناً للمتاحف الشهيرة بما في ذلك متحف بوتيرو الذي يعرض فن فرناندو بوتيرو ومتحف الذهب الذي يضم أكثر من 55 ألف قطعة من الذهب. كما تعد مدينة ميديلين إحدى الوجهات السياحية الفريدة التي تتسم أبنيتها بهندسة معمارية فريدة تشهد على براعة صنع يد الإنسان، وتعد وجهة نابضة بالحياة للمسافرين الباحثين عن عطلة غنية بالأنشطة الثقافية. ويؤهلها جمالها الطبيعي الخلاب أن تكون قبلة للعديد من السياح الباحثين عن الراحة والجمال والتاريخ الأصيل.

إلى جانب ذلك، توجد في كولومبيا منطقة تاريخية لمدينة قديمة تدعى "المدينة المفقود" والتي تم اكتشافها في سبعينيات القرن الماضي في منطقة مخبأة في أعمال جبال سييرا نيفادا دي سانتا مارتا، ويعتقد أنها كانت يوماً ما أكبر مدينة في العالم قبل اكتشاف الأمريكيتين، إنها فرصة لا تفوت لزيارة واستكشاف هذه المدينة الغامضة، حيث لا يزال جزء كبير منها مدفوناً داخل الجبال.

جناح المملكة في إكسبو يقدم عرضا مميزاً للتعريف بفنون الرقص الشعبي السعودي

•• دبي- الفجر

أبهر جناح المملكة العربية السعودية المشارك في إكسبو 2020 دبي زواره، ، بمجموعة من الرقصات الفلكلورية المنوعة التي تعكس جمال الفنون الشعبية في مختلف مناطق المملكة، في عرض عكس البعد والعمق الحضاري والثقافي والتاريخي للمملكة.

حيث أدت الفرقة الفلكلورية القادمة من منطقة جازان رقصة العزاوي، وهي رقصة رشيقة، يؤديها مجموعة من الشباب الذين لا تتجاوز أعمارهم الثلاثين عاماً، وتؤدى من خلال الحركات السريعة والمتناغمة، التي تعتمد في الأساس على المرونة والقوة وقدرة مؤديها على الرقص ضمن إيقاع واحد

تؤدى هذه الرقصة المشهورة في السعودية ومنطقة الخليج العربي بشكل عام، على إيقاع الطبول التي تقرع بنغمات مختلفة، وتتطلب كل نغمة منها من الشباب المؤدي الرقص في وضعية الوقوف، أو مع انحناء الظهر، أو أثناء الجلوس على القدمين، وتتطلب من المؤدين التمتع بالسرعة واللياقة البدنية المرتفعة، للتماشي مع القرع السريع على الدفوف والطبول

تجاوب الجمهور المتنوع الذي حضر العرض، بشكل كبير مع أداء الفرقة الفلكلورية، حيث استهوتهم الفنون الشعبية العريقة للمملكة مدفوعين برغبتهم في التعرف على عادات وتقاليد هذا البلد الغني بعراقته وثقافته تؤدى رقصة العزواي بدون أي غناء أو أناشيد، بل مجرد موسيقى فلكلورية من خلال استخدام الطبول والدفوف فقط، ويعد تناسق ملابس الفرقة، التي تتكون من اللباس السعودي التقليدي الخاص بأهل المنطقة الجنوبية والمزين بخنجر يعلق على الخصر، من ضروريات الرقصة العزاوية التي تبدأ عادة بدخول الفرقة بخط مستقيم ثم تنقسم إلى خطين واحد على اليمين والثاني على اليسار، بينما يقف قارعي الطبول في وسط المجموعة، التي تتخذ عند أداء الرقصة أشكالاً مختلفة تتمتع بالتناسق والاحترافية.

رقصة العزواي، ليست الوحيدة في الفلكلور السعودي، الذي يزخر بالعديد من الأشكال والأنواع المختلفة من الرقصات المعبرة عن البعد الحضاري والتاريخي العريق للمملكة، فهناك رقصات تتميز بها كل منطقة من المناطق التاسعة للمملكة العربية السعودية.

ومن أبرز تلك الرقصات الشعبية، رقصة الخبيتي وهي من الفنون الشعبية القديمة، التي تتداخل فيها الإيقاعات مع الدفوف بصورة رئيسية، إضافة للسمسمية، وهي آلة وترية تشتهر في مناطق رابغ وينبع وغيرها، وهناك أيضا الرقصة النجدية وتعرف أيضا بالعرضة السعودية، وهي رقصة شعبية تؤدى في المناسبات الوطنية والمهرجانات والأعياد في المملكة، وتمثل جزءاً مهماً من تاريخها، هذا إضافة للرقصة الشعبية الجازانية ورقصة الليوة.

نوفارتس تسلط الضوء على التوعية بسرطان الثدي في الجناح السويسري خلال إكسبو 2020 دبي

•• دبي - الفجر

خلال الشهر الافتتاحي لمعرض إكسبو 2020 دبي، الحدث الأروع في العالم، ظهرت شركة نوفارتس، إحدى الشركات الرائدة عالمياً في مجال الأدوية، في الجناح السويسري الواقع في منطقة الفرص، حيث تعد نوفارتس، والتي تُصنف باستمرار بين أعلى الشركات على مستوى العالم استثماراً في البحث والتطوير، بعرض آفاق العلوم الواعدة، والابتكارات التي من شأنها أن تحدث تغييراً جذرياً في الطب، وأهم الاحتياجات في مجال الرعاية الصحية.

انطلاقاً من شعار إكسبو 2020 دبي "تواصل العقول وخلق المستقبل"، هدفت نوفارتس إلى خلق وعي عالمي بمناسبة شهر التوعية بسرطان الثدي من خلال تواصل عقول مختلف أصحاب الشأن من أجل التشجيع والدعوة إلى خلق مستقبل أفضل لمرضى سرطان الثدي، حيث عقدت نوفارتيس، التي تهدف باستمرار إلى إعادة تصور الطب، في معرضها التجريبي حلقة نقاشية متميزة مساء الجمعة، 8 أكتوبر، جمعت أهم أصحاب الشأن، بما في ذلك ماري أندريا غاماتشي، رئيسة قسم الأورام لمنطقة الشرق الأوسط وأفريقيا في نوفارتس؛ ود. حميد الشامسي، رئيس جمعية الإمارات الطبية للأورام؛ وماجد محمد، تنفيذي خدمات دعم المستفيدين في جمعية أصدقاء مرضى السرطان؛ وسابرينا زوتشيلو، من الاتحاد الدولي لمكافحة السرطان؛ وجولي ريحاني، متعافية من سرطان الثدي.

قطاع الرعاية الصحية في الإمارات العربية المتحدة عازم على مواصلة التوسع السريع وتنفيذ استراتيجيات جريئة وحاسمة تهدف إلى معالجة أهم المواضيع التي يواجهها المرضى والعاملون في المجال الطبي في الدولة، وتحتل رعاية مرضى السرطان مكانة جيدة في الأجندة الوطنية، حيث تقود الإمارات العربية المتحدة الجهود المبذولة من أجل تشكيل وتوفير رعاية شاملة لمرضى السرطان بدايةً من الوقاية إلى التشخيص والعلاج والرعاية التسكينية.

وبعد أن شرفت الأمسية بالترحيب بكل من سعادة السيد: ماسيمو باغي، سفير سويسرا لدى الإمارات العربية المتحدة والبحرين، وفرانسيس بوشارد، الرئيس الإقليمي لعلم الأورام في دول آسيا والمحيط الهادئ والشرق الأوسط وأفريقيا في نوفارتيس، شارك أعضاء الحلقة وناقشوا التحديات الفريدة التي تواجه مرضى السرطان - حيث تم إحصائياً في عام 2020 تشخيص 2،3 مليون امرأة بسرطان الثدي وتسجيل 685،000 حالة وفاة على الصعيد العالمي×. وبحلول نهاية عام 2020، كان هناك 7،8 مليون امرأة على قيد الحياة تم تشخيصهن بسرطان الثدي في السنوات الخمس الماضية، مما يجعله السرطان الأكثر انتشاراً في العالم×. قدم د. حميد الشامسي، رئيس جمعية الإمارات الطبية للأورام، لمحة عامة عن الطرق التي يواصل بها مرضى السرطان مواجهة أحد أكبر التحديات في حياتهم. "يشرفنا أن نتواجد اليوم في الجناح السويسري لزيادة مستوى الاهتمام في أوساط سرطان الثدي. ونحن نكرس جهودنا لتشجيع وتعزيز الرعاية المتعددة الأبعاد لمرضى السرطان في جميع أنحاء الإمارات العربية المتحدة، من خلال الجمع بين جميع أصحاب الشأن الرئيسيين، والعمل كجهة واحدة من أجل إيجاد علاج.

إكسبو 2020 دبي يحتفي باليوم الوطني لمملكة إسواتيني بحضور رئيس وزرائها

•• دبي- الفجر

شهد كليوباس دلاميني، رئيس وزراء مملكة إسواتيني، احتفالات اليوم الوطني لبلاده في إكسبو 2020 دبي، حيث أقيمت حزمة من الفعاليات النابضة بالحياة، بما في ذلك عرض راقص حي في ساحة الوصل

وأدى فريق إسواتيني للفنون والثقافة رقصات ثقافية مختلفة، أتاحت للزوار فرصة التعرف على التقاليد التي تتفرد بها هذه المنطقة من القارة الأفريقية. واستضافت إسواتيني أيضا جلسة إحاطة بالأعمال فيها، حيث عرضت بالتفصيل ما تتيحه من فرص تجارية، وذلك في مركز تواصل الأعمال في إكسبو.

ورافق معالي رئيس الوزراء كليوباس دلاميني، الذي مثل جلالة الملك مسواتي الثالث، كل من وزيرة الخارجية والتعاون الدولي توليسيل دلادلا؛ ووزير السياحة وشؤون البيئة موسى فيلاكاتي؛ ووزير الأشغال العامة والنقل ندلالوهلازا ندواندوي؛ ووزير الرياضة والثقافة هاريز بولونغا. وكان في استقبال الوفد نجيب العلي، المدير التنفيذي لمكتب المفوض العام، إكسبو 2020 دبي.

قال رئيس الوزراء دلاميني: "نحن ممتنون لوجودنا هنا لتمثيل مملكة إسواتيني، ولحضورنا هذا الحدث المميز لنضع بلادنا في الصورة، صورة التجارة والسياحة والسياسة، ولنقول للعالم 'إسواتيني منفتحة على الأعمال'"

"نرحب بشدة بالفرصة التي أتاحتها دولة الإمارات العربية المتحدة، لإسواتيني، ولسائر البلدان الأفريقية. أفريقيا مهتمة بممارسة الأعمال، وقارتنا بحاجة لأن تنمو، ولذلك نحن بحاجة إلى إكسبو. لقد قدمت دولة الإمارات فرصة مهمة للدول الأفريقية لتُظهر ما يمكنها تقديمه وما يتوفر هناك".

وقال نجيب العلي، المدير التنفيذي لمكتب المفوض العام، إكسبو 2020 دبي: "تحت شعار 'الوجهة إسواتيني: رحلة إلى ملاذ الثقافة'، تسلط مشاركة إسواتيني الضوء على المملكة بوصفها بلدا يوازن بين التقاليد والحداثة "تماشيا مع شعار الجناح، يسلط معرض إسواتيني الضوء على الثقافة الغنية والفريدة والأصيلة للبلاد، ويدعو الزوار لاستكشاف ما تقدمه المملكة. بدءا من توفير مركز بيانات موجه نحو الابتكار وصولا إلى تقديم فرص استثمارية وتجارب سياحية لا تُنسى، لدى إسواتيني كل شيء، وقد أحضرت كل ذلك معها إلى إكسبو 2020 دبي.

وكان رئيس الوزراء دلامين قدي زار جناح إسواتيني يوم الأحد 10 أكتوبر، حيث شدد على الدور المهم لإكسبو 2020 في ربط إسواتيني بالأسواق الأخرى. وقدمت جلسة الإحاطة بالأعمال التي عقدت أمس تفاصيل عن فرص الاستثمار في مجالات الزراعة وتطوير البنية التحتية والتقنية والابتكار والتعدين والطاقة، فضلا عن السياحة والسف التي تقدمها المملكة. وأضاف رئيس الوزراء دلاميني: "رسالتنا للعالم هي أننا نريد منكم المجيء إلى إسواتيني. يمكنكم بالفعل رؤية ما نقدمه هنا، إذ نتيح لكم فرصة الاستفادة من قوة عاملة منتجة إلى حد كبير، ومع وجود بنية تحتية في غاية الحيوية، يمكنكم المجيء وتحقيق الربح".

يقع جناح إسواتيني في منطقة التنقل، ويسلط الضوء على أصغر بلد غير ساحلي في نصف الكرة الجنوبي، وثاني أصغر دولة في القارة الأفريقية. إسواتيني، التي كانت تُعرف سابقا باسم سوازيلاند، تعوض عن صغر مساحتها بمجموعة متنوعة للغاية من المعالم الجاذبة والأنشطة والعناصر الثقافية، وجميعها يُعرض في الجناح، ضمن رحلة تفاعلية تسرد قصة إسواتيني بطريقة ممتعة وتثقيفية.

يتميز جناح إسواتيني أيضا بمشروعات رائدة في مجال تنقل الأفراد وعناصر البنية التحتية. في عام 2020، وصف موقع "لونلي بلانيت" إسواتيني بأنها وجهة سياحية لا بد من زيارتها.

تمثل الأيام الوطنية والفخرية في إكسبو 2020 دبي لحظات للاحتفاء بجميع المشاركين الدوليين في الحدث الدولي، الذين يزيد عددهم على 200 مشارك، بما يسلط الضوء على ثقافاتهم وإنجازاتهم، ويُبرز أجنحتهم وبرامجهم. يتضمن كل من هذه الأيام مراسم رفع العلم في منصة الأمم بساحة الوصل، ومن ثم إلقاء الكلمات وتقديم عروض ثقافية.

إكسبو 2020 دبي، الذي يستمر حتى 31 مارس 2022، يدعو الزوار من جميع أنحاء العالم للمشاركة في أن نصنع معاً عالماً جديداً، على مدار ستة أشهر من الاحتفال بإبداع البشر وتقدمهم وابتكاراتهم وثقافاتهم.

دولة الإمارات العربية المتحدة
وزارة الاقتصاد
إدارة العلامات التجارية

الخميس ١٤ أكتوبر ٢٠٢١ العدد ١٣٣٦٦

نموذج إعلان النشر

تعلن إدارة العلامات التجارية عن تقدم وكيل التسجيل / المالك :
أيه أي بي تي لإدارة الحقوق والملكيات الفكرية
طلب لتسجيل بيانات العلامة التجارية : lovo

صورة العلامة :

المودعة بالرقم : 358297 بتاريخ : 2021/08/28

بيانات الأولوية :

باسم : لولاي لايفستايل تكنولوجي كو.، ليمتد.
الموطن : نو.1699 اكسنجهو رود ديفلوب زون، نانتونج سيتي، جيانجسو بروفينس، الصين.

وذلك لتمييز السلع أو الخدمات الواقعة بالفئة : 20
خزانات طعام؛ طاولات تدليك؛ صوفات؛ فرشات؛ كراسي [مقاعد]؛ أسرّة؛ طاولات ؛ علاقات ملابس؛ أثاث؛ أوعية غير معدنية [للتخزين والنقل]؛ صناديق غير معدنية؛ مرايا؛ إطارات صور ؛ فنون وحرف الخيزران ؛ أشغال فنية من الخشب أو الشمع أو الجبس أو البلاستيك؛ وساند للحيوانات الأليفة؛ أسوار غير معدنية لتحديد الهوية؛ كلابات غير معدنية لعلاقات الملابس؛ أغطية نوم؛ مخدات؛ وساند؛ فراش نوم [ماعدا البياضات]؛ ستائر داخلية مضلعة؛ وساند هوائية ليست لغايات طبية؛ وساده من الريش ؛ وساند علاج مغنطيسية ؛ وساده عنق؛ براميل غير معدنية؛ فرشات من القش؛ وساند؛ فرشات هوائية ليست لغايات طبية

وصف العلامة : كلمة لوفو بحروف لاتينية باللون الاسود علي خلفية بيضاء

الاشتراطات :

فعلى من لديه إعتراض علي ذلك أن يتقدم به مكتوبا لإدارة العلامات التجارية في وزارة الإقتصاد أو إرساله بالبريد المسجل ، وذلك خلال 30يوما من تاريخ إصدار هذا الإعلان

دولة الإمارات العربية المتحدة
وزارة الاقتصاد
إدارة العلامات التجارية

الخميس ١٤ أكتوبر ٢٠٢١ العدد ١٣٣٦٦

نموذج إعلان النشر

تعلن إدارة العلامات التجارية عن تقدم وكيل التسجيل / المالك :
أيه أي بي تي لإدارة الحقوق والملكيات الفكرية
طلب لتسجيل بيانات العلامة التجارية : Kingxbar

المودعة بالرقم : 357920 بتاريخ : 2021/08/23

بيانات الأولوية :

باسم :
شنز هين انوفيشن بو تشون ديجيتال تكنولوجي كو.، ليمتد
الموطن : اف3، نو.28-1،جنجتيان نورث أي اس تي ستريت، داشينج بيزنيس مانشون،فوتيان ديستركت،شنز هين،الصين.

صورة العلامة :

وذلك لتمييز السلع أو الخدمات الواقعة بالفئة : 9
كابلات؛ سماعات الرأس؛ حقائب للهواتف الذكية؛ أفلام وقائية مهيأة للهواتف الذكية ؛ أغطية للهواتف الذكية ؛ مشغل ومضي لناقل تتابعي مشترك ؛ كبائن لمكبرات الصوت؛ مكبرات صوت؛ أجهزة شحن البطاريات الكهربائية؛ بطاريات كهربائية؛ مشغلات وسائط محمولة؛ أجهزة راديو ؛ أسلاك كهربائية؛ عصى السيلفي(الصور الشخصية) [مع حامل أحادي يمكن حمله باليد] ؛مصراع الكاميرا [للتصوير الفوتوغرافي]؛ كاميرات [للتصوير الفوتوغرافي] ؛ جهاز نظام تحديد المواقع العالمي ؛ أجهزة مراقبة كهربائية؛ قارنات [معدّات معالجة البيانات]؛ قارنات [معدات معالجة بيانات]

وصف العلامة : كلمة كينجكسبار بحروف لاتينيه بطريقة مميزة باللون الاسود علي خلفيه بيضاء

الاشتراطات :

فعلى من لديه إعتراض علي ذلك أن يتقدم به مكتوبا لإدارة العلامات التجارية في وزارة الإقتصاد أو إرساله بالبريد المسجل ، وذلك خلال 30يوما من تاريخ إصدار هذا الإعلان

دولة الإمارات العربية المتحدة
وزارة الاقتصاد
إدارة العلامات التجارية

الخميس ١٤ أكتوبر ٢٠٢١ العدد ١٣٣٦٦

نموذج إعلان النشر

تعلن إدارة العلامات التجارية عن تقدم وكيل التسجيل / المالك :
أيه أي بي تي لإدارة الحقوق والملكيات الفكرية
طلب لتسجيل بيانات العلامة التجارية : JUFENG

المودعة بالرقم : 355092 بتاريخ : 2021/07/06

صورة العلامة :

بيانات الأولوية :

باسم : زهيجيانج هوافون نيو ماتريالز كو.، ليمتد.
الموطن : نو.1688، كايفاكو رود، رويان ايكونوميك ديفلوبمنت زون، زهيجيانج، الصين

وذلك لتمييز السلع أو الخدمات الواقعة بالفئة : 1
راتنجات إصطناعية غير معالجة؛ راتنجات إصطناعية غير معالجة؛ بلاستيك غير معالج؛ أحماض دهنية ؛ غليكول؛ سماد عضوي للهضم؛ غرافيت لأغراض صناعية؛ مضادات الأكسدة للاستخدام في التصنيع؛ صمغ مصطكاوي للجلد المدبوغ؛ كيماويات لدباغة الجلود.

وصف العلامة : كلمة جوفينج بحروف لاتينية بجانبها أشكال تشبهه الحروف الصينية أعلاها أشكال هندسية والكل باللونين الأبيض والأسود.

الاشتراطات :

فعلى من لديه إعتراض علي ذلك أن يتقدم به مكتوبا لإدارة العلامات التجارية في وزارة الإقتصاد أو إرساله بالبريد المسجل ، وذلك خلال 30يوما من تاريخ إصدار هذا الإعلان

دولة الإمارات العربية المتحدة
وزارة الاقتصاد
إدارة العلامات التجارية

الخميس ١٤ أكتوبر ٢٠٢١ العدد ١٣٣٦٦

نموذج إعلان النشر

تعلن إدارة العلامات التجارية عن تقدم وكيل التسجيل / المالك :
أيه أي بي تي لإدارة الحقوق والملكيات الفكرية
طلب لتسجيل بيانات العلامة التجارية : FAZZACO

المودعة بالرقم : 355416 بتاريخ : 2021/07/11

صورة العلامة :

بيانات الأولوية :

باسم : هونان بيرون نتورك تكنولوجي كو.، ليمتد.
الموطن : روم ايه 1247، تشانجشا زهونجديان سوفتوير بارك كو.، ليمتد.، هيدكوارترز بيلدنج، 39 جيانشان رود، هاي-تيك ديفلوبمنت زون، تشانجشا، هونان بروفينس، الصين

وذلك لتمييز السلع أو الخدمات الواقعة بالفئة : 36
الاستشاره المالية ؛ جمع التبرعات الخيرية ؛ الإدارة المالية؛ تقديم المعلومات المالية عن طريق الموقع الإلكتروني ؛ توفير معلومات سوق الأوراق المالية ؛ التحليل المالي؛ عروض أسعار تداول الأوراق المالية ؛ تداول الأموال الفوري عبر الإنترنت ؛المعلومات المالية؛ خدمات معلومات الصرف الأجنبي

وصف العلامة : كلمة فزاكو بحروف لاتينية

الاشتراطات :

فعلى من لديه إعتراض علي ذلك أن يتقدم به مكتوبا لإدارة العلامات التجارية في وزارة الإقتصاد أو إرساله بالبريد المسجل ، وذلك خلال 30يوما من تاريخ إصدار هذا الإعلان

دولة الإمارات العربية المتحدة
وزارة الاقتصاد
إدارة العلامات التجارية

الخميس ١٤ أكتوبر ٢٠٢١ العدد ١٣٣٦٦

نموذج إعلان النشر

تعلن إدارة العلامات التجارية عن تقدم وكيل التسجيل / المالك :
أيه أي بي تي لإدارة الحقوق والملكيات الفكرية
طلب لتسجيل بيانات العلامة التجارية : LUOLAI

المودعة بالرقم : 358296 بتاريخ : 2021/08/28

بيانات الأولوية :

صورة العلامة :

باسم : لولاي لايفستايل تكنولوجي كو.، ليمتد.
الموطن : نو.1699 اكسنجهو رود ديفلوب زون، نانتونج سيتي، جيانجسو بروفينس، الصين.

وذلك لتمييز السلع أو الخدمات الواقعة بالفئة : 27
حصر أو مفارش أو مداسات؛سجاد أو أغطية؛ مداسات حمام ؛ ورق جدران؛ سجاد؛ ممسحات أرجل؛ حصر غير إنزلاقية ؛ممسحه ارضيات؛ علاقات جدارية مزخرفه، ليست من النسيج ؛ عشب صناعي؛ أغطية أرضيات؛ سجاد للسيارات

وصف العلامة : كلمة لولاي بحروف لاتينية باللون الاسود علي خلفية بيضاء

الاشتراطات :

فعلى من لديه إعتراض علي ذلك أن يتقدم به مكتوبا لإدارة العلامات التجارية في وزارة الإقتصاد أو إرساله بالبريد المسجل ، وذلك خلال 30يوما من تاريخ إصدار هذا الإعلان

دولة الإمارات العربية المتحدة
وزارة الاقتصاد
إدارة العلامات التجارية

الخميس ١٤ أكتوبر ٢٠٢١ العدد ١٣٣٦٦

نموذج إعلان النشر

تعلن إدارة العلامات التجارية عن تقدم وكيل التسجيل / المالك :
أيه أي بي تي لإدارة الحقوق والملكيات الفكرية
طلب لتسجيل بيانات العلامة التجارية : LUOLAI

المودعة بالرقم : 358295 بتاريخ : 2021/08/28

بيانات الأولوية :

صورة العلامة :

باسم : لولاي لايفستايل تكنولوجي كو.، ليمتد.
الموطن : نو.1699 اكسنجهو رود ديفلوب زون، نانتونج سيتي، جيانجسو بروفينس، الصين.

وذلك لتمييز السلع أو الخدمات الواقعة بالفئة : 24
أقمشة ؛أغطية للموائد ليست من الورق ؛ أغطية من النسيج ؛ أقمشة للتنجيد ؛أغطية سانية للأثاث ؛أغطية طاولات من النسيج ؛مناشف من النسيج ؛مناديل من النسيج ؛أكفان ؛ منشفه ؛ بياضات (أغطية) للأسرّة ؛ بياضات (أغطية) للأسرّة ؛ شال؛ كسوة مفصلة لأغطية المراحيض من القماش ؛ أغطية للأسرّة؛ فراش مبطن بالقطن (قماش مفروشات)؛ ستائر شبكية ؛سجادة حمام؛ لُحُف ؛ ناموسيات ؛أكياس للنوم [أغطية] ؛ ستائر من النسيج أو البلاستيك ؛ اعلام من النسيج أو البلاستيك

وصف العلامة : كلمة لولاي بحروف لاتينية باللون الاسود علي خلفية بيضاء

الاشتراطات :

فعلى من لديه إعتراض علي ذلك أن يتقدم به مكتوبا لإدارة العلامات التجارية في وزارة الإقتصاد أو إرساله بالبريد المسجل ، وذلك خلال 30يوما من تاريخ إصدار هذا الإعلان

دولة الإمارات العربية المتحدة
وزارة الاقتصاد
إدارة العلامات التجارية

الخميس ١٤ أكتوبر ٢٠٢١ العدد ١٣٣٦٦

نموذج إعلان النشر

تعلن إدارة العلامات التجارية عن تقدم وكيل التسجيل / المالك :
أيه أي بي تي لإدارة الحقوق والملكيات الفكرية
طلب لتسجيل بيانات العلامة التجارية : LUOLAI

المودعة بالرقم : 358294 بتاريخ : 2021/08/28

بيانات الأولوية :

صورة العلامة :

باسم : لولاي لايفستايل تكنولوجي كو.، ليمتد.
الموطن : نو.1699 اكسنجهو رود ديفلوب زون، نانتونج سيتي، جيانجسو بروفينس، الصين.

وذلك لتمييز السلع أو الخدمات الواقعة بالفئة : 20
أسرّة؛ أوعية غير معدنية [للتخزين والنقل]؛ مخدات؛ وساند عنق؛ خزانات طعام؛ كراسي [مقاعد]؛ علاقات ملابس؛ فرشات؛ إطارات صور ؛ فنون وحرف الخيزران ؛ أسوار غير معدنية لتحديد الهوية؛ أشغال فنية من الخشب أو الشمع أو الجبس أو البلاستيك؛ فراش نوم [ماعدا البياضات]؛ وساند؛ وساند؛ أغطية نوم؛ أثاث؛ صوفات؛ طاولات تدليك؛ وساند هوائية ليست لغايات طبية؛ فرشات هوائية ليست لغايات طبية؛ وساند علاج مغنطيسية ؛ طاولات ؛ براميل غير معدنية؛ صناديق غير معدنية؛ مرايا؛ وساند للحيوانات الأليفة؛ كلابات غير معدنية لعلاقات الملابس؛ فرشات من القش؛ وسادة من الريش؛ ستائر داخلية مضلعة

وصف العلامة : كلمة لولاي بحروف لاتينية باللون الاسود علي خلفية بيضاء

الاشتراطات :

فعلى من لديه إعتراض علي ذلك أن يتقدم به مكتوبا لإدارة العلامات التجارية في وزارة الإقتصاد أو إرساله بالبريد المسجل ، وذلك خلال 30يوما من تاريخ إصدار هذا الإعلان

دولة الإمارات العربية المتحدة
وزارة الاقتصاد
إدارة العلامات التجارية

الخميس ١٤ أكتوبر ٢٠٢١ العدد ١٣٣٦٦

نموذج إعلان النشر

تعلن إدارة العلامات التجارية عن تقدم وكيل التسجيل / المالك :
أيه أي بي تي لإدارة الحقوق والملكيات الفكرية
طلب لتسجيل بيانات العلامة التجارية : lovo

صورة العلامة :

المودعة بالرقم : 358299 بتاريخ : 2021/08/28

بيانات الأولوية :

باسم : لولاي لايفستايل تكنولوجي كو.، ليمتد.
الموطن : نو.1699 اكسنجهو رود ديفلوب زون، نانتونج سيتي، جيانجسو بروفينس، الصين.

وذلك لتمييز السلع أو الخدمات الواقعة بالفئة : 27
سجاد؛ سجاد أو أغطية؛ مداسات حمام ؛ أغطية أرضيات؛ ممسحه ارضيات ؛ ممسحات أرجل؛ حصر غير إنزلاقية ؛ ورق جدران علاقات جدارية مزخرفه، ليست من النسيج ؛ سجاد للسيارات

وصف العلامة : كلمة لوفو بحروف لاتينية باللون الاسود علي خلفية بيضاء

الاشتراطات :

فعلى من لديه إعتراض علي ذلك أن يتقدم به مكتوبا لإدارة العلامات التجارية في وزارة الإقتصاد أو إرساله بالبريد المسجل ، وذلك خلال 30يوما من تاريخ إصدار هذا الإعلان

دولة الإمارات العربية المتحدة
وزارة الاقتصاد
إدارة العلامات التجارية

الخميس ١٤ أكتوبر ٢٠٢١ العدد ١٣٣٦٦

نموذج إعلان النشر

تعلن إدارة العلامات التجارية عن تقدم وكيل التسجيل / المالك :
أيه أي بي تي لإدارة الحقوق والملكيات الفكرية
طلب لتسجيل بيانات العلامة التجارية : MOFT

المودعة بالرقم : 354927 بتاريخ : 2021/07/05

بيانات الأولوية :

صورة العلامة :

باسم :
شينز هين ليمور ماركتنج كونسالتنسي كو.، ليمتد
الموطن : 1ايه، بيلدنج 29-32، بيلدنج 29-32، نانهاي روز جاردن فيس اي، نو. 91 وانجهاي رود، هايتشانج كوميونتي، شيكو ستريت نانشان ديستركت، شينز هين الصين

وذلك لتمييز السلع أو الخدمات الواقعة بالفئة : 35
دعاية وإعلان ؛ عرض السلع؛ عرض السلع على وسائل الاتصال لغايات بيعها بالتجزئة؛ توفير معلومات الأعمال ؛ المساعدة في إدارة الأعمال التجارية الحاصلة على حق الامتياز ؛ خدمات وكالات الاستيراد والتصدير ؛ ترويج المبيعات [للآخرين]؛ توفير أسواق عبر الإنترنت لبائعي ومشتري السلع والخدمات ؛ أبحاث التسويق؛ توفير معلومات الأعمال عبر الموقع الإلكتروني.

وصف العلامة : كلمة موفت بحروف لاتينيه باللون الأسود علي خلفيه بيضاء.

الاشتراطات :

فعلى من لديه إعتراض علي ذلك أن يتقدم به مكتوبا لإدارة العلامات التجارية في وزارة الإقتصاد أو إرساله بالبريد المسجل ، وذلك خلال 30يوما من تاريخ إصدار هذا الإعلان

دولة الإمارات العربية المتحدة
وزارة الاقتصاد
إدارة العلامات التجارية

الخميس ١٤ أكتوبر ٢٠٢١ العدد ١٣٣٦٦

نموذج إعلان النشر

تعلن إدارة العلامات التجارية عن تقدم وكيل التسجيل / المالك :
أيه أي بي تي لإدارة الحقوق والملكيات الفكرية
طلب لتسجيل بيانات العلامة التجارية : MOFT

المودعة بالرقم : 354923 بتاريخ : 2021/07/05

بيانات الأولوية :

صورة العلامة :

باسم :
شينز هين ليمور ماركتنج كونسالتنسي كو.، ليمتد
الموطن : 1ايه، بيلدنج 29-32، بيلدنج 29-32، نانهاي روز جاردن فيس اي، نو. 91 وانجهاي رود، هايتشانج كوميونتي، شيكو ستريت نانشان ديستركت، شينز هين الصين

وذلك لتمييز السلع أو الخدمات الواقعة بالفئة : 18
جزادين؛ حقائب مدرسية؛ حقائب ظهر ؛ حقائب يد؛ صناديق ثياب [حقائب سفرية]؛ علب مفاتيح؛ حقائب ؛ جلود حيوانات؛ مظلات؛ أكياس تسوق

وصف العلامة : كلمة موفت بحروف لاتينيه باللون الأسود علي خلفيه بيضاء.

الاشتراطات :

فعلى من لديه إعتراض علي ذلك أن يتقدم به مكتوبا لإدارة العلامات التجارية في وزارة الإقتصاد أو إرساله بالبريد المسجل ، وذلك خلال 30يوما من تاريخ إصدار هذا الإعلان

دولة الإمارات العربية المتحدة
وزارة الاقتصاد
إدارة العلامات التجارية

الخميس ١٤ أكتوبر ٢٠٢١ العدد ١٣٣٦٦

نموذج إعلان النشر

تعلن إدارة العلامات التجارية عن تقدم وكيل التسجيل / المالك :
أيه أي بي تي لإدارة الحقوق والملكيات الفكرية
طلب لتسجيل بيانات العلامة التجارية : MOFT

المودعة بالرقم : 354920 بتاريخ : 2021/07/05

بيانات الأولوية :

صورة العلامة :

باسم :
شينز هين ليمور ماركتنج كونسالتنسي كو.، ليمتد
الموطن : 1ايه، بيلدنج 29-32، بيلدنج 29-32، نانهاي روز جاردن فيس اي، نو. 91 وانجهاي رود، هايتشانج كوميونتي، شيكو ستريت نانشان ديستركت، شينز هين الصين

وذلك لتمييز السلع أو الخدمات الواقعة بالفئة : 16
مواد تدريس [عدا الأجهزة]؛ مشابك تستخدم في المكاتب؛ ملفات للوثائق [قرطاسية]؛ قرطاسية؛ أقلام حبر [لوازم مكتبية]؛ ورق؛ دفاتر؛ مطبوعات؛ منشورات مطبوعة؛ مواد رسم.

وصف العلامة : كلمة موفت بحروف لاتينيه باللون الأسود علي خلفيه بيضاء.

الاشتراطات :

فعلى من لديه إعتراض علي ذلك أن يتقدم به مكتوبا لإدارة العلامات التجارية في وزارة الإقتصاد أو إرساله بالبريد المسجل ، وذلك خلال 30يوما من تاريخ إصدار هذا الإعلان

دولة الإمارات العربية المتحدة
وزارة الاقتصاد
إدارة العلامات التجارية

الخميس ١٤ أكتوبر ٢٠٢١ العدد ١٣٣٦٦

نموذج إعلان النشر

تعلن إدارة العلامات التجارية عن تقدم وكيل التسجيل / المالك :
أيه أي بي تي لإدارة الحقوق والملكيات الفكرية
طلب لتسجيل بيانات العلامة التجارية : MOFT

المودعة بالرقم : 354915 بتاريخ : 2021/07/05

بيانات الأولوية :

صورة العلامة :

باسم :
شينز هين ليمور ماركتنج كونسالتنسي كو.، ليمتد
الموطن : 1ايه، بيلدنج 29-32، بيلدنج 29-32، نانهاي روز جاردن فيس اي، نو. 91 وانجهاي رود، هايتشانج كوميونتي، شيكو ستريت نانشان ديستركت، شينز هين الصين

وذلك لتمييز السلع أو الخدمات الواقعة بالفئة : 9
أغطية هواتف نقالة ؛ حافظات للهواتف ؛ مناصب مهيأة للهواتف المحمولة ؛ أطواق للهواتف النقالة؛ لوحات مفاتيح لأجهزة الكمبيوتر ؛ أغطية لأجهزة الكمبيوتر اللوحية ؛ حقائب مناسبة لأجهزة الكمبيوتر المحمولة؛ مناصب مناسبة لأجهزة الكمبيوتر المحمولة؛مناصب للكمبيوتر اللوحي؛ بطاريات كهربائية

وصف العلامة : كلمة موفت بحروف لاتينيه باللون الأسود علي خلفيه بيضاء.

الاشتراطات :

فعلى من لديه إعتراض علي ذلك أن يتقدم به مكتوبا لإدارة العلامات التجارية في وزارة الإقتصاد أو إرساله بالبريد المسجل ، وذلك خلال 30يوما من تاريخ إصدار هذا الإعلان

دولة الإمارات العربية المتحدة
وزارة الاقتصاد
إدارة العلامات التجارية

الخميس ١٤ أكتوبر ٢٠٢١ العدد ١٣٣٦٦

نموذج إعلان النشر

تعلن إدارة العلامات التجارية عن تقدم وكيل التسجيل / المالك :
أيه أي بي تي لإدارة الحقوق والملكيات الفكرية
طلب لتسجيل بيانات العلامة التجارية : WHOLETOPS

صورة العلامة :

المودعة بالرقم : 355619 بتاريخ : 2021/07/13

بيانات الأولوية :

باسم : وينج وينهوا
الموطن : روم 2001، #11، نو.45 تيانهي رود، يويكسيو ديستركت، جوانجزهو، جوانجدونج، الصين

وذلك لتمييز السلع أو الخدمات الواقعة بالفئة : 6
مواد بناء معدنية؛ أسلاك ألمنيوم ؛ مباني معدنية؛ مواد التغليف المعدني للجدران [للمباني]؛ قواطع معدنية؛ حشوات معدنية للبناء؛ أعمدة معدنية للمباني؛ بطانات معدنية للجدران الداخلية؛ مصنوعات حدادة؛ ألمنيوم.

وصف العلامة : كلمة وولتوبس بحروف لاتينية يعلوها اشكال هندسيه مميزة واسفلها أشكال زخرفيه تشبه الرموز الصينية والكل بالألوان الأبيض والأسود.

الاشتراطات :

فعلى من لديه إعتراض علي ذلك أن يتقدم به مكتوبا لإدارة العلامات التجارية في وزارة الإقتصاد أو إرساله بالبريد المسجل ، وذلك خلال 30يوما من تاريخ إصدار هذا الإعلان

دولة الإمارات العربية المتحدة
وزارة الاقتصاد
إدارة العلامات التجارية

الخميس ١٤ أكتوبر ٢٠٢١ العدد ١٣٣٦٦

نموذج إعلان النشر

تعلن إدارة العلامات التجارية عن تقدم وكيل التسجيل / المالك :
أيه أي بي تي لإدارة الحقوق والملكيات الفكرية
طلب لتسجيل بيانات العلامة التجارية : SHEN MA

المودعة بالرقم : 357661 بتاريخ : 2021/08/18

بيانات الأولوية :

باسم :
تشايننا بنجمي شينما انرجي اند كميكال جروب كو.، ليمتد
الموطن : نو.21،ماينوركر رود، بنجدنجشان سيتي، هينان بروفينس، الصين.

صورة العلامة :

وذلك لتمييز السلع أو الخدمات الواقعة بالفئة : 1
هيكساديويك اسيد - الأحماض الدهنية ؛ سيكلوهكسانول- الكحول الزيتية ؛ غليكول؛ مستحضرات تسميد؛ حمض الكبريتيك؛ حمض النتريك؛ صودا كاوية لأغراض صناعية؛ أكسجين؛ الاستخدام الصناعي للفينول؛ أحماض

وصف العلامة : عبارة شين ما بحروف لاتينية اعلاها شكل هندسي لما يشبه دائرة بداخلها رسم يشبه الحصان وعدد من الخطوط والكل بالألوان الابيض والأسود

الاشتراطات :

فعلى من لديه إعتراض علي ذلك أن يتقدم به مكتوبا لإدارة العلامات التجارية في وزارة الإقتصاد أو إرساله بالبريد المسجل ، وذلك خلال 30يوما من تاريخ إصدار هذا الإعلان

دولة الإمارات العربية المتحدة
وزارة الاقتصاد
إدارة العلامات التجارية

الخميس ١٤ أكتوبر ٢٠٢١ العدد ١٣٣٦٦

نموذج إعلان النشر

تعلن إدارة العلامات التجارية عن تقدم وكيل التسجيل / المالك :
أيه أي بي تي لإدارة الحقوق والملكيات الفكرية
طلب لتسجيل بيانات العلامة التجارية : ROSE ZYRAH ROSE

المودعة بالرقم : 356569 بتاريخ : 2021/07/29

بيانات الأولوية :

صورة العلامة :

باسم : شينز هين ماراسيرتي تريدينج كو.، ليمتد.
الموطن : نو.316، 3/اف، جونجليهواتينج، اكسينهو رود، اكسيكسيانج ستريت، باوان ديستريكت، شينز هين، الصين

وذلك لتمييز السلع أو الخدمات الواقعة بالفئة : 3
أظافر مستعارة؛ مسكرة؛ رموش مستعارة؛ صبغات الشعر / ملونات الشعر؛ طلاء أظافر/ طلاء أظافر ؛ ظلال العيون؛ طبقة أساسية من طلاء الأظافر مزيلات طلاء الأظافر؛ أقنعة تجميلية؛ مستحضرات تجميل؛ أقلام الحواجب

وصف العلامة : كلمة روز بحروف لاتينية باللون الأسود أسفلها عبارة زيره روز بحروف لاتينية باللون الابيض علي خلفية سوداء.

الاشتراطات :

فعلى من لديه إعتراض علي ذلك أن يتقدم به مكتوبا لإدارة العلامات التجارية في وزارة الإقتصاد أو إرساله بالبريد المسجل ، وذلك خلال 30يوما من تاريخ إصدار هذا الإعلان

دولة الإمارات العربية المتحدة
وزارة الاقتصاد
إدارة العلامات التجارية

الخميس ١٤ أكتوبر ٢٠٢١ العدد ١٣٣٦٦

نموذج إعلان النشر

تعلن إدارة العلامات التجارية عن تقدم وكيل التسجيل / المالك :
أيه أي بي تي لإدارة الحقوق والملكيات الفكرية
طلب لتسجيل بيانات العلامة التجارية : NUSIGN

المودعة بالرقم : 356048 بتاريخ : 2021/07/19

بيانات الأولوية :

صورة العلامة :

باسم : ديلي جروب كو.، ليمتد.
الموطن : ديلي إندستريال بارك، نينجهاي كاونتي، نينجبو ، زهيجيانج، الصين

وذلك لتمييز السلع أو الخدمات الواقعة بالفئة : 9
أجهزة عرض الشرائح؛ بنك الطاقة المحمول (شاحن بطارية محمول)؛ أجهزة هاتف؛ قارنات شيفرات الأعمدة؛ الات عد وفرز النقود حاسبات جيب؛ أجهزة كشف العملات المزيفة؛ نظارات مكبرة [بصرية]؛ معدات الصوت؛ محولات كهربائية؛ جهاز المراقبة الالكترونية؛ جهاز نسخ وفاكس؛ خراطيش حبر فارغة للطابعات والات التصوير ؛ قوابس وماخذ وأدوات توصيل أخرى [وصلات كهربائية]؛ شاشات فيديو ؛ موازين؛ مساطر [أدوات قياس]؛ مشغل ومضي لناقل تتابعي مشترك ؛ لوحات مفاتيح لأجهزة الكمبيوتر؛ الفأرة [ملحقات الكمبيوتر] ؛ لبادات الفأرة؛ ماسحات [معدات معالجة بيانات]؛ أجهزة واقية من الحوادث للاستخدام الشخصي؛ الات تسجيل النقد؛ طابعات تستخدم مع أجهزة الكمبيوتر ؛ الات مكتبية للبطاقات المخرمة ؛ مغناطيسات للزينة؛ أقلام إلكترونية [وحدات عرض بصري]؛ الات تصوير [فوتوغرافية وإلكتروستاتية وحرارية]؛ أجهزة وأدوات مساحة

وصف العلامة : كلمة نوساين بحروف لاتينية وكتب حرف يو منها بطريقة مميزة والعلامة باللون الأسود.

الاشتراطات :

فعلى من لديه إعتراض علي ذلك أن يتقدم به مكتوبا لإدارة العلامات التجارية في وزارة الإقتصاد أو إرساله بالبريد المسجل ، وذلك خلال 30يوما من تاريخ إصدار هذا الإعلان

دولة الإمارات العربية المتحدة
وزارة الاقتصاد
إدارة العلامات التجارية

الخميس ١٤ أكتوبر ٢٠٢١ العدد ١٣٣٦٦

نموذج إعلان النشرعن التجديد

تعلن إدارة العلامات التجارية عن تقدم وكيل التسجيل / المالك :
ش. عبد الوهاب كلداري التجارية ش ذ م م
بنشر طلب تجديد مدة الحماية للعلامة التجارية التالية :

المودعة بالرقم : 163353

بإسم : ش. عبد الوهاب كلداري التجارية ش ذ م م

وعنوانة : ، محل ملك بلدية دبي الراس 48609 2674435 2676255

والمسجلة تحت الرقم : 163353

بتاريخ : 2013/04/04

وستظل الحماية نافذة المفعول لمدة عشر

سنوات أخرى اعتباراً من تاريخ 2021/10/05

صورة العلامة :

دولة الإمارات العربية المتحدة
وزارة الاقتصاد
إدارة العلامات التجارية

الخميس ١٤ أكتوبر ٢٠٢١ العدد ١٣٣٦٦

نموذج إعلان النشر

تعلن إدارة العلامات التجارية عن تقدم وكيل التسجيل / المالك :
برنس بلال أحمد محمد حنيف
طلب لتسجيل بيانات العلامة التجارية : GASSAN TECH

المودعة بالرقم : 360067 بتاريخ : 2021/09/21

بيانات الأولوية :

صورة العلامة :

باسم : برنس بلال أحمد محمد حنيف
الموطن : الشارقه - المجرة / الشارقه - شارع الخليج العربي - مكتب رقم 113 طابق رقم 1 ,
هاتف: 97168869542, صندوق البريد: 97843,
ايميل: sales@gassantech.com

وذلك لتمييز السلع أو الخدمات الواقعة بالفئة : 37
إنشاء المباني والإصلاح وخدمات التركيب أو التجميع

وصف العلامة : عبارة عن كلمات باللغة الانجليزية GASSAN TECH بحروف لاتينية

الاشتراطات :

فعلى من لديه إعتراض علي ذلك أن يتقدم به مكتوبا لإدارة العلامات التجارية في وزارة الإقتصاد أو إرساله بالبريد المسجل ، وذلك خلال 30يوما من تاريخ إصدار هذا الإعلان

دولة الإمارات العربية المتحدة
وزارة الاقتصاد
إدارة العلامات التجارية

الخميس ١٤ أكتوبر ٢٠٢١ العدد ١٣٣٦٦

نموذج إعلان النشر

تعلن إدارة العلامات التجارية عن تقدم وكيل التسجيل / المالك :
أيه أي بي تي لإدارة الحقوق والملكيات الفكرية
طلب لتسجيل بيانات العلامة التجارية : lovo

صورة العلامة :

المودعة بالرقم : 358298 بتاريخ : 2021/08/28

بيانات الأولوية :

باسم : لولاي لايفستايل تكنولوجي كو.، ليمتد.
الموطن : نو.1699 اكسنجهو رود ديفلوب زون، نانتونج سيتي، جيانجسو بروفينس، الصين.

وذلك لتمييز السلع أو الخدمات الواقعة بالفئة : 24
أغطية للأسرّة؛ فراش مبطن بالقطن (قماش مفروشات)؛ ستائر شبكية؛ أقمشة؛ أقمشة للتنجيد؛ مناشف من النسيج؛ سجادة حمام؛ مناديل من النسيج؛ منشفه ؛ لُحُف؛ أكياس للنوم [أغطية]؛ ناموسيات؛ بياضات (أغطية) للأسرّة؛ بياضات (أغطية) للأسرّة؛ أغطية سانية للأثاث؛ ستائر من النسيج أو البلاستيك؛ كسوة مفصلة لأغطية المراحيض من القماش؛ أغطية للموائد ليست من الورق؛أغطية من النسيج؛ أغطية طاولات من النسيج ؛ اعلام من النسيج أو البلاستيك ؛ شال ؛أكفان؛ أقمشة؛ أقمشة من نسيج غير محبوك

وصف العلامة : كلمة لوفو بحروف لاتينية باللون الاسود علي خلفية بيضاء

الاشتراطات :

فعلى من لديه إعتراض علي ذلك أن يتقدم به مكتوبا لإدارة العلامات التجارية في وزارة الإقتصاد أو إرساله بالبريد المسجل ، وذلك خلال 30يوما من تاريخ إصدار هذا الإعلان

دولة الإمارات العربية المتحدة
وزارة الاقتصاد
إدارة العلامات التجارية

الخميس ١٤ أكتوبر ٢٠٢١ العدد ١٣٣٦٦

نموذج إعلان النشر

تعلن إدارة العلامات التجارية عن تقدم وكيل التسجيل / المالك :
أيه أي بي تي لإدارة الحقوق والملكيات الفكرية
طلب لتسجيل بيانات العلامة التجارية : ZOJE

صورة العلامة :

المودعة بالرقم : 355091 بتاريخ : 2021/07/06

بيانات الأولوية :

باسم : زهيجيانج زوج سوينج تكنولوجي كو.، ليمتد.
الموطن : نو.198، اكسنجانج ايست رود، دامايو ستريت، يوهوان، زهيجيانج، الصين

وذلك لتمييز السلع أو الخدمات الواقعة بالفئة : 7
ماكينات خياطة؛ آلات درز ؛ آلات كي؛ أنوال؛ أغطية مماشق الغزل [أجزاء آلات المشق]؛ محركات تشغيل بخلاف المستخدمة في المركبات البرية؛ آلات حياكة؛ آلات رتي الثياب؛ آلات تضفير ؛ آلات لصناعة النسيج؛ مرافق قدمية لماكينات الخياطة؛ آلات معايرة؛ آلات صباغة؛ آلات تصنيع الجلود المدبوغة؛ آلات تشذيب الجلود المدبوغة؛ آلات قطع؛ آلات ثني أو طي ؛ مكابس بخارية دوارة محمولة للمنسوجات.

وصف العلامة : كلمة زوج بحروف لاتينيه باللون الأسود.

الاشتراطات :

فعلى من لديه إعتراض علي ذلك أن يتقدم به مكتوبا لإدارة العلامات التجارية في وزارة الإقتصاد أو إرساله بالبريد المسجل ، وذلك خلال 30يوما من تاريخ إصدار هذا الإعلان

الامارات العربية المتحدة
وزارة العدل

العدد ١٣٣٦٦ بتاريخ ٢٠٢١/١٠/١٤

إعلان مدعي عليه بالنشر

لدى مكتب إدارة الدعوى محكمة الشارقة الإتحادية - المحكمة الإبتدائية المدنية الاتحادية

في الدعوى رقم SHCFICIREA2021 /0007652 **مدني (جزئي)**

إلى المدعي عليه : ساجد علي حميد علي

مجهول محل الإقامة : الشارقة منطقة العزرة شارع الشيخ سالم بن سلطان القاسمي بناية سكن سائقي اجرة الشارقة

انت مكلف بالحضور بجلسة 2021/10/19 أمام مكتب إدارة الدعوى محكمة الشارقة المحكمة الإبتدائية المدنية – مكتب رقم (مكتب مدير الدعوى 6) شخصيا او بواسطة وكيل معتمد ، وتقديم مذكرة جوابية على الدعوى مرفقا بها كافة المستندات وذلك خلال مدة لا تزيد على عشرة ايام من تاريخ النشر وذلك للنظر في الدعوى المذكور رقمها اعلاه – بوصفك مدعي عليه.

أولا : الزام المدعي عليه بسداد مبلغ وقدره (5343.89 درهم) خمسة آلاف وثلاثمائة وثلاثة واربعون درهم و 89 فلس ، والفائدة القانونية بواقع 12% من تاريخ المطالبة القضائية وحتى تاريخ السداد التام. ثانيا : الزام المدعي عليه بالرسوم والمصاريف ومقابل اتعاب المحاماة.

مكتب الخدمات القضائية

حكومة دبي
محـــاكم دبـــي

العدد ١٣٣٦٦ بتاريخ ٢٠٢١/١٠/١٤

إخطار بإلغاء وكالة
على يد محضر

المخطرة:زيو هوا يو ، صينية الجنسية وتحمل جواز سفر رقم:EH4921700

وعنوانها: دبي ، الامارات العربية المتحدة

المخطر اليه:كسياويون فينج ، صينية الجنسية

وتحمل بطاقة هوية رقم:784-1986-8075065-4

الموضوع: إلغاء وكالة عامة

سبق للمخطرة ان حررت سند وكالة عامة للمخطر اليه وتم توثيقها لدى الكاتب العدل بمحكمة دبي الابتدائية بتاريخ:2018/10/15 تحت رقم محرر:219855/1/2018

لذلك:تخطر المخطر المخطر اليه بالغاء الوكالة العامة المشار اليها من تاريخ استلام المخطر اليه هذا الاخطار واعتباره غير منتج لاثاره القانونية وتحذره من العمل بمقتضاه بمجرد الاستلام وتحمله كافة المسئوليات المدينة والجنائية من جميع الوجوه لو ثبت تعامله بموجب هذا التوكيل الملغي بعد هذا التاريخ.

المخطرة

GOVERNMENT OF DUBAI
DUBAI COURTS

Date 14/ 10/ 2021 Issue No : 13366

Court of Appeal
Service by Publication Memo (Appeal)
In Appeal No. 322/2021/1407- Real Estate Appeal
Heard in Second Real Estate Appeal Tribunal No. 202
Appeal Subject Appealing the verdict issued in Case No. 1098/2021 Real Estate Summary, the charges, the expenses and the fees.
Appellant Aqaar Corporation
Address Emirate of Dubai, Airport Road, Port Saeed Area, Business Point Building, Mezzanine Floor, Office No. 9, Tel. 0506767616- Email info3@omalc.ae, Makani 3244594826, IBAN AE090500000000020106942
Represented by Abdulla Marwan Abdulla Ahmed Bekhit Almatrooshi
Party to be notified
1- Zubair Awan Capacity: Appellee
Service Subject The appellant appealed the verdict issued in Case No.1098/2021 Real Estate Summary
The hearing of Wednesday 20-10-2021 at 10:00 AM on online court hearing was determined for the same. Therefore, you are ordered to attend by yourselves or your legal attorneys and in case of your failure to do the same, you shall be trailed in absentia.
Prepared by Mohammed ShehabAlhashmi

حكومة دبي
محـــاكم دبـــي

العدد ١٣٣٦٦ بتاريخ ٢٠٢١/١٠/١٤

إخطار بإلغاء وكالة
على يد محضر

المخطرة:زيو هوا يو ، صينية الجنسية وتحمل جواز سفر رقم:EH4921700

وعنوانها: دبي ، الامارات العربية المتحدة

المخطر اليه:شونيو وانج ، صينية الجنسية – وتحمل جواز سفر رقم:E14202975

الموضوع: إلغاء وكالة عامة

سبق للمخطرة ان حررت سند وكالة خاصة للمخطر اليه وتم توثيقها لدى الكاتب العدل بمحكمة دبي الابتدائية بتاريخ:2015/7/15 تحت رقم محرر:151343/1/2015

لذلك:تخطر المخطرة المخطر اليه بالغاء الوكالة الخاصة المشار اليها من تاريخ استلام المخطر اليه هذا الاخطار واعتباره غير منتج لاثاره القانونية وتحذره من العمل بمقتضاه بمجرد الاستلام وتحمله كافة المسئوليات المدينة والجنائية من جميع الوجوه لو ثبت تعامله بموجب هذا التوكيل الملغي بعد هذا التاريخ.

المخطرة

GOVERNMENT OF DUBAI
DUBAI COURTS

Date 14/ 10/ 2021 Issue No : 13366

Court of Appeal
Service by Publication Memo (Appeal)
In Appeal No. 322/2021/1428- Real Estate Appeal
Heard in Second Real Estate Appeal Tribunal No. 202
Appeal Subject Appealing the verdict issued in Case No. 1135/2021 Real Estate Summary, the charges, the expenses and the fees.
Appellant Aqaar Corporation
Address Emirate of Dubai, Airport Road, Port Saeed Area, Business Point Building, Mezzanine Floor, Office No. 9, Tel. 0506767616- Email info3@omalc.ae, Makani 3244594826, IBAN AE090500000000020106942
Represented by Abdulla Marwan Abdulla Ahmed Bekhit Almatrooshi
Parties to be notified 1- Muna Kassim Addo Capacity: Appellee
2- Hussein Muridi Awes Capacity: Appellee
Service Subject The appellant appealed the verdict issued in Case No. 1135/2021 Real Estate Summary
The hearing of Wednesday 20-10-2021 at 10:00 AM on online court hearing was determined for the same. Therefore, you are ordered to attend by yourselves or your legal attorneys and in case of your failure to do the same, you shall be trailed in absentia.
Prepared by Hamad Abdurrahman Kulat

United Arab Emirates
Ministry of Justice

Date 14/ 10/ 2021 Issue No : 13366

Attestation No.: 096560 Notarial Notice
Notifier: Diliraj Knypakam Knypakam Janardan Shetty, Nationality: Indian, holder of EID: 784196754318507, in my capacity as a representative of Shomji Nanji Mabani under a power of attorney attested by the Notary Public under No. SH20200705D38350 dated: 08/07/2020 in his capacity as a partner in the trade license «Clever Metal Industries LLC» issued by the Department of Economic Development in Sharjah under No. (119210).
Address: Sharjah, Industrial No. (15), Street No. 12.
Tel.: 065353992, 0504673910
Notified Party: Ansar SOS International Electrotechnical Contracting LLC –
Nationality: UAE - Address: Abu Dhabi, Building No. 4, Floor No. 903, Benghanem building, besides Al Masraf Bank. Tel.: 026281880/0509630258
Notice Subject: Notarial Notice to pay an amount of AED (17,690,40)
Facts: - Whereas the Notified Party has issued a cheque to the Notifier under cheque No. (000557), by an amount of 17,960,40 only and withdrawn on Al Masraf Bank issued on 17/09/2020, and there are no withdrawable sufficient funds.
-The Notifier attempted to encash the cheque from the Notified Party amicably more than once but failed to do so. - Therefore, the Notifier notifies the Notified Party by the necessity to pay the cheque amount within five days maximum as of the date of receipt the notice or the legal procedures shall be taken against you. -Thus, the Notifier seeks the Notary Public, Sharjah, to serve you an official notice by the same.

GOVERNMENT OF DUBAI
DUBAI COURTS

Date 14/ 10/ 2021 Issue No : 13366

Real Estate Summary 1258/2021/18

Details of service by publication
To the defendant 1- Mahad Halane Aden
Unknown place of residence
Whereas the plaintiff - Aqaar Corporation
Represented by
Abdulla Marwan Abdulla Ahmed Bekhit Almatrooshi
Filed the case against you which subject is a claim to order the defendant to pay an amount of (AED 253,195), the charges, the expenses, the attorney's fees and the interest of 12 % from the claim until the full payment and to order the urgent execution of the verdict with no bail.
The hearing of Monday 25-10-2021 at 09:30 AM on online court hearing was determined for the same. Therefore, you are ordered to attend by yourself or your legal attorney and you have to submit the memos or documents you have to the court at least three days prior to the hearing.

GOVERNMENT OF DUBAI
DUBAI COURTS

Date 14/ 10/ 2021 Issue No : 13366

Court of Appeal
Service by Publication Memo (Appeal)
In Appeal No. 322/2021/1430- Real Estate Appeal
Heard in First Real Estate Appeal Tribunal No. 90
Appeal Subject Appealing the verdict issued in Case No. 1040/2021 Real Estate Summary, the charges, the expenses and the fees.
Appellant Aqaar Corporation
Address Emirate of Dubai, Airport Road, Port Saeed Area, Business Point Building, Mezzanine Floor, Office No. 9, Tel. 0506767616- Email info3@omalc.ae, Makani 3244594826, IBAN AE090500000000020106942
Represented by Abdulla Marwan Abdulla Ahmed Bekhit Almatrooshi
Party to be notified
1- Igor Valitov - Capacity: Appellee
Service Subject The appellant appealed the verdict issued in Case No. 1040/2021 Real Estate Summary
The hearing of Thursday 28-10-2021 at 10:00 AM on online court hearing was determined for the same. Therefore, you are ordered to attend by yourself or your legal attorney and in case of your failure to do the same, you shall be trailed in absentia.
Prepared by Abdurrahman Ibrahim Shamsudden

Text of Notification by Publication

Date 14/ 10/ 2021 Issue No : 13366

in case No. 407/2021 - Commercial Banks Partial - Dubai
First Respondent: Ahmed Abdulla Saif Bin Darweish Alshehhi.
Second Respondent: Al Sarh Contracting LLC
In my capacity as a Banking Expert appointed by Dubai Court in the above mentioned case, filed by the Plaintiff: M/S. Abu Dhabi Commercial Bank (the plaintiff) against you.
So, you are kindly requested to attend the Expert's Meeting in person or through an official attorney to represent you and to submit your documentation related to the case on Sunday, 17/10/2021 at 12:00 a.m., in the office of the Expert Mr. Abdul Majeed Al Marzouqi, located at Dubai, Deira, Baniyas Road, Al Masref Tower Bldg. Floor 15, office No. 1504.
Mobile: 0506111421
Tel: 042555363 Fax: 042555433
Banking Expert
Abdul Majeed Mohamed Al Marzouqi
Date: 12/10/2021

United Arab Emirates
Ministry of Justice

Date 14/ 10/ 2021 Issue No : 13366

Defendant's notification by publication
Case Management Office of Sharjah Court, the Federal Civil Court of First Instance in Case No. SHCFICIREA2021/0007652 civil (partial)

To the defendant: Sajid Ali Hamid Ali
Unknown Place of residence: Sharjah Al Azra area Sheikh Salem Bin Sultan Al Qasimi Street Sharjah, Taxi Drivers residence building
You are assigned to attend the hearing 19/10/2021 in front of the Case Management Office of Sharjah Court of First Instance Civil Court - Office No. (Case Manager Office No. 6) in person or authorized agent/ attorney, and to submit a plea (rejoinder) to the case, accompanied by all the documents, within a period not exceeding ten days from the date of publication, in order to hear and examine the case mentioned above, as a you are the defendant.
First: Obligate the defendant to pay an amount of (5343.89 dirhams) Five thousand three hundred forty-three dirhams and eighty-nine fils, and the legal interest at 12% from the date of the judicial claim until the date of full payment.
Second: Obligate the defendant to pay charges and expenses and attorney fees.
Judicial Services Office
Aisha Ibrahim Alharmoudi

Notice for Meeting Attendance

Date 14/ 10/ 2021 Issue No : 13366

Accounting Expertise by Publication

The accounting expert Ahmed Jassim Al-Abdouli - Gulf Accounting & Audit Centre who is appointed by Dubai Court of First instance for the case No.2484/2021 Commercial/ Partial submitted by Plaintiff Orasia Auction Organization and its management against the defendant Mohamed Sajid Linakilat for the expertise meeting on Monday 18-10-2021 at 1:30 pm at the expert office - Gulf Accounting & Audit Centre-Dubai-Deira - Al-Khabiesi - Salahudin street - Al Abdouli Building (above Ras Al-Khaimah Ceramic Exhibition)
Mezzanine Office No. M/104- Tel: 042684700, Fax: 04688846
Accounting Expert / Ahmed Jassim Al-Abdouli

الامارات العربية المتحدة
وزارة العدل
إدارة الكاتب العدل والتصديقات

العدد ١٣٣٦٦ بتاريخ ٢٠٢١/١٠/١٤

رقم المعاملة MOJAU_2021- 0026591

تنازل / بيع

إعلان بالنشر

ليكن معلوما للجميع بأن كل من :

1. السيد: محمد افشر على – الجنسية : الهند، يرغب في البيع والتنازل عن كامل حصته البالغة (50%) وذلك إلى السيدة : امنه اسماعيل ابراهيم الياقوت الياسي – الجنسية : الإمارات،

2. السيد: محمد نياز سروار محمد عالم انصاري – الجنسية: الهند، يرغب في البيع والتنازل عن كامل حصته البالغة (50%) وذلك إلى السيدة : امنه اسماعيل ابراهيم الياقوت الياسي – الجنسيةالإمارات، في الرخصة المسماه (محل السترة للخياطة والتطريز) تأسست بأمارة الشارقة بموجب رخصة رقم (28462) الصادرة من دائرة التنمية الاقتصادية بالشارقة. تعديلات اخرى: - تغيير الشكل القانوني من (شراكة أعمال بوكيل خدمات) إلى (مؤسسة فردية)، وعملابنص المادة (14) فقرة (5) من احكام القانون الاتحادي رقم (4) لسنة 2013 في شان الكاتب العدل. فقد اقتضى نشر هذا الاعلان للعلم وانه سوف يتم التصديق على الاجراء المشار اليه بعد اسبوعين من تاريخ هذا الاعلان فمن لديه اي اعتراض حيال ذلك عليه مراجعة مكتب الكاتب العدل المذكورة لاتباع الاجراءات القانونية

الكاتب العدل

دولة الإمارات العربية المتحدة
وزارة الاقتصاد
إدارة العلامات التجارية

الخميس ١٤ أكتوبر ٢٠٢١ العدد ١٣٣٦٦

نموذج إعلان النشر

تعلن إدارة العلامات التجارية عن تقدم وكيل التسجيل / المالك :
فيروز جابر لتجارة المستحضرات الصيدلانية غير الدوائية
طلب لتسجيل بيانات العلامة التجارية : VIE CARES

المودعة بالرقم: 361799 بتاريخ: 2021/10/12

بيانات الأولوية :

صورة العلامة :

بإسم :
فيروز جابر لتجارة المستحضرات الصيدلانية غير الدوائية
الموطن : دبي - المرقبات , هاتف: 0566022602,
ايميل: dubai@nhadvo.com

وذلك لتمييز السلع أو الخدمات الواقعة بالفئة : 3
الصابون والمواد العطرية والزيوت الطيارة ومواد التزيين (الكوزميتيك) ومحاليل الشعر ومعاجين الأسنان ومستحضرات العناية بالبشر والشعر والجلد ومستحضرات تبييض وترطيب وتنظيف ومقاومة التجاعيد ورائحة العرق والتشققات الوقيه من الشمس ومقويات ومنعمات ومنظفات البشرة والشعر

وصف العلامة : كتابة بيضاء على خلفية سوداء

الاشتراطات :

فعلى من لديه إعتراض علي ذلك أن يتقدم به مكتوبا لإدارة العلامات التجارية في وزارة الإقتصاد أو إرساله بالبريد المسجل ، وذلك خلال 30يوما من تاريخ إصدار هذا الإعلان

الامارات العربية المتحدة
وزارة العدل

العدد ١٣٣٦٦ بتاريخ ٢٠٢١/١٠/١٤

إعلان مدعي عليه بالنشر

لدى مكتب إدارة الدعوى محكمة الشارقة الإتحادية - المحكمة الإبتدائية المدنية الاتحادية

في الدعوى رقم SHCFICICOM2021 /0005412 **تجاري (كلي)**

إلـــــى المدعى عليه: سعيد ابراهيم على قاسم المرزوقى

مجهول محل الإقامة : الشارقة- الشويهينخلف مطعم كراتشى دربار مقابل مكتب الجماهير الفندقية

يلتمس المدعين من المحكمة الموقرة :

أولاً: وقبل الفصل في الموضوع ندب خبير للاطلاع على ما قدم في الدعوى من مستندات لتثبت الشراكة بين المرحوم محمد حسن كنجو مورث المدعين والمرحوم محمد رضا محمد نور المرزوقي مورث المدعى عليهم في فندق السفير للشق الفندقية الكائن بإمارة الشارقة – منطقة الشويهين – خلف مطعم كراتشي دربار مقابل مكتب الجماهير للسياحة ومكتب الكرة الأرضى للشحن الجوى بما نسبته السدس لمورث المدعين في الفندق المذكور، وتحديد القيمة السوقية الفعلية للفندق محل التداعي ، والتصريح للخبير بالإنتقال إلى مقر الفندق للاطلاع على دفاترة المحاسبية، وميزانيته السنوية ، والتصريح للخبير المنتدب في الدعوى الماثلة بسماع شهادة الشهود بغير حلف يمين وتكليف الخبير بإحتساب قيمة الأرباح المستحقة لمورث المدعين من تاريخ 2011 حتى تاريخ إقامة الدعوى والتصريح للخبير بمخاطبة أو الإنتقال لأي جهة حكومية يرى ضرورة اللجوء إليها لإنجاز المهمة المكلف بها والتصريح للخبير بالإنتقال لبنك دبي التجاري للإستعلام عن صاحب الحساب رقم 580660 المثبت أسفل الشيك رقم 100 المسحوب على ذات البنك وموقع من مورث المدعى عليهم وكذا مطابقة التوقيع لمورث المدعى عليهم مع توقيعه المعتمد بالبنك المذكور خال حياته وكذا تكليف الخبير المنتدب بإحتساب قيمة التعويض المستحق للمدعين ، وإثبات الإهمال أو الخطأ الذي بدر من المالك /أو المدير المسئول عن الفندق محل الإستثمار والذي نتج عنه توقف الإستثمار في الفندق محل الدعوى.

ثانيا : في الموضوع

1- تثبت الشراكة بين المرحوم محمد حسن كنجو مورث المدعين والمرحوم ا والمرحوم محمد رضا محمد نور المرزوقى مورث المدعى عليهم فى فندق السفير للشق الفندقية الكائن بإمارة الشارقة – منطقة الشويهين – خلف مطعم كراتشى دربار مقابل مكتب الجماهير للسياحة ومكتب الكرة الأرضى للشحن الجوى بما نسبته السدس لمورث المدعين فى الفندق المذكور، وما يترتب على ذلك من آثار من انتقال حصة مورث المدعين إلى ورثته منذ تاريخ وفاته .

2- تصفية الشراكـــــة بين مورث المدعى ومورث المدعى عليهم وتقيـــــم حصة المدعـــــيين فى الأرباح من تاريخ الأول من شهر يونية من عام 2011م، تاريخ إمتناع مورث المدعى عليهم عن السداد ، مع الفائدة القانونية بواقع 5% من تاريخ الاستحقاق حتى تمام الوفاء. وإلزام المدعى عليهم بأن يؤدوا للمدعين المبلغ العالق فى ذمتهم، وهو نصيبهم فى أرباح الفندق منذ تاريخ الأول من يونية من عام 2011 م وهو تاريخ امتناع مورث المدعى عليهم عن سداد نصيبهم فى الأرباح حتى تمام الوفاء.

3- إعتبار الحكم الصادر فى الدعوى الماثلة بمثابة سند يعتد به فى تسجيل نصيب المدعين فى الجهات الرسمية والحكومية المعنية ذات الإختصاص فى إمارة الشارقة (دائرة الأراضى والأملاك ، دائرة التنمية الإقتصادية ، هيئة التنمية السياحية) وغيرهم من الجهات الحكومية المعنية .

4- إلزام المدعى عليهم بأن يؤدى للمدعين مبلغا وقدره خمسمائة ألف درهم (500,000 درهم)، كتعويض عن الضرر المادى والمعنوى التى لحقت بالمدعين من جراء فوت الانتفاع بعالهم، وفوت الكسب منه، وتكبدهم مشاق رفع الدعوى، وصبرهم على وعود مورث المدعى عليهم، ومن بعده ورثته المدعى عليهم منذ سنة 2011 بعلاج الموضوع وإرجاع المستحقات لهم.

5- إلزام المدعى عليهمالمصروفات، ومقابل أتعاب المحاماة، مع شمول الحكم بالنفاذ المعجل بلا كفالة.

أنت مكلف بالحضور بجلسة 19/10/2021 أمام مكتب إدارة الدعوى محكمة الشارقه الإتحادية المحكمة الابتدائية المدنيه - مكتب رقم (مكتب مدير الدعوى رقم 9) شخصياً أو بواسطة وكيل معتمد ، وتقديم مذكرة جوابية على الدعوى مرفقا بها كافة المستندات وذلك خلال مدة لا تزيد على عشرة أيام من تاريخ النشر وذلك للنظر في الدعوى المذكور رقمها أعلاه – بوصفك مدعى عليه.

مكتب الخدمات القضائية

محاكم دبي
محاكم دبي الابتدائية

العدد ١٣٣٦٦ بتاريخ ٢٠٢١/١٠/١٤

اعلان بيع عقار بالنشر

في الدعوى رقم 281/2019/250 **بيع عقار مرهون**

المنظورة في : دائرة التنفيذ الخامسة رقم 187

موضوع الدعوى : طلب إذن بيع عقار مرهون الكائن في امارة دبي – مجمع دبي للاستثمار الثاني – رقم الارض 276 – رقم البلدية – 700-597 بمساحة 4403 متر مربع.

طالب التنفيذ: مصرف الشارقة الاسلامي – واخرون

عنوانه :الامارات – امارة الشارقة – منطقة التعاون – برج مصرف الشارقة الاسلامي – الطابق الارضي

ويمثله:فاطمة عبدالله محمد عبدالله الحمادي

المطلوب إعلانه : يوني بيتون ردي مكس ش.ذ.م.م

عنوانه :الامارات – امارة دبي – جبل علي – مصنع رقم 6538 – ملك مؤسسة دبي العقارية – رقم القطعة 599-944 – 0559002571 – sheilendra.tiwari@alfaraa.com

موضوع الإعلان : أنه في يوم الاربعاء الموافق 2021/10/20 الساعة 05:00:00م وفي الايام الثلاث التالية ان اقتضى الحال سيجرى بيع العقار الموضحة أوصافه أدناه لدى الجهة التي أنيط بها البيع (شركة الإمارات للمزادات وعلى موقعها الإلكتروني http://www.emiratesauction.ae) وعلى راغبي الشراء ايداع تأمين لايقل عن 20% من الثمن الاساسي قبل دخول المزايدة ولكل من لديه اعتراض على البيع التقدم بإعتراضه معززا بما يبرره من مستندات قبل الجلسة المحددة للبيع وفي المواعيد المبينة بالمادة 301 من قانون الإجراءات المدنية وعلى من يعتمد عطاؤه ايداع كامل الثمن والمصاريف خلال عشرة أيام التالية لجلسة البيع ولكل شخص غير ممنوع من المزايدة أن يزيد على الثمن خلال الايام العشرة التالية لرسوم المزاد بشرط أن لا تقل هذه الزيادة عن عشر الثمن على أن يقوم بإيداع كامل الثمن المعروض والمصروفات خزينة المحكمة وفيما يلي بيان أوصاف الممتلكات : حق انتفاع على مبنى ينتهي 2035/9/27 – رقم الارض 276 – المنطقة مجمع دبي للاستثمار الثاني – رقم البلدية 700-597 – المساحة 4403 متر مربع – القيمة التقديرية 40000000درهم – يباع لاعلى عطاء

ملاحظات : 1- يدفع المبلغ فورا.

محاكم دبي
محاكم دبي الابتدائية

العدد ١٣٣٦٦ بتاريخ ٢٠٢١/١٠/١٤

اعلان بيع عقار بالنشر

في الدعوى رقم 156/2021/250 **بيع عقار مرهون**

المنظورة في : دائرة التنفيذ الثامنة رقم 229

موضوع الدعوى : طلب حجز وبيع عقار مرهون بالمزاد العلني بموجب القانون رقم 14 لسنة 2008 بشأن الرهن التأميني في امارة دبي بايقاع الحجز التنفيذي على الوحدات العقارية الاتية 1- العقار نوع ارض رقم الارض 5/12 رقم البلدية 159-316 منطقة الرفاعه – امارة دبي – المساحة بالمتر 334.45 المساحة بالقدم المربع:3.599.99 – 2- العقار نوع ارض رقم الارض 718 منطقة المزهر الثانية – الجهة ديرة – امارة دبي – المساحة بالقدم المربع 40.000.

طالب التنفيذ:المصرف العربي للاستثمار والتجارة الخارجية المصرف (مساهمة عامة)

عنوانه :الامارات – امارة دبي – بردبي – دبي – شارع الخليج التجاري – مبنى اسبكت تاور – شقة الرابع 404

المطلوب إعلانه : زوان بنت عمر بن بهرام الزدجالي

عنوانه :الامارات – امارة دبي – المزهر الثانية – دبي – شارع شارع المزهر – مبنى ارض رقم 718 – 0506255838 – foodway@emirates.net.ae – 043531324

موضوع الإعلان :زوان بنت عمر بن بهرام الزدجالي – نجيب بن عبدالرب بن محمد

أنه في يوم الاربعاء الموافق 2021/10/20 الساعة 05:00:00م وفي الايام الثلاث التالية ان اقتضى الحال سيجرى بيع العقار الموضحة أوصافه أدناه لدى الجهة التي أنيط بها البيع (شركة الإمارات للمزادات وعلى موقعها الإلكتروني http://www.emiratesauction.ae) وعلى راغبي الشراء ايداع تأمين لايقل عن 20% من الثمن الاساسي قبل دخول المزايدة ولكل من لديه اعتراض على البيع التقدم بإعتراضه معززا بما يبرره من مستندات قبل الجلسة المحددة للبيع وفي المواعيد المبينة بالمادة 301 من قانون الإجراءات المدنية وعلى من يعتمد عطاؤه ايداع كامل الثمن والمصاريف خلال عشرة أيام التالية لجلسة البيع ولكل شخص غير ممنوع من المزايدة أن يزيد على الثمن خلال الايام العشرة التالية لرسوم المزاد بشرط أن لا تقل هذه الزيادة عن عشر الثمن على أن يقوم بإيداع كامل الثمن المعروض والمصروفات خزينة المحكمة وفيما يلي بيان أوصاف الممتلكات : 1- نوع العقار – ارض فضاء فقط – المنطقة الرفاعة – رقم الارض 12/5 – المساحة الكلية بالمتر المربع – 334.45 – المبلغ 2.519.990 درهم – اسم المالك مجيب عبدالرب محمد – 2- نوع العقار – ارض وماعليها من بناء – عقار بمنطقة المزهر الثانية – رقم البلدية 1715-263 – رقم الارض 718 – المساحة 3716.12 متر مربع – المبلغ (14000000) درهم اسم المالك زوان عمر بهرام الزنجالي

ملاحظات : 1- يدفع المبلغ فورا.

الامارات العربية المتحدة
وزارة العدل
إدارة الكاتب العدل والتصديقات

العدد ١٣٣٦٦ بتاريخ ٢٠٢١/١٠/١٤

رقم المعاملة MOJAU_2021- 0026642

تنازل / بيع

اعلان بالنشر

- ليكن معلوماً للجميع بأن السيد: درويش محمد سالم المقبالي – الجنسية: الامارات ، يرغب في البيع والتنازل عن كامل حصته البالغة (100%) وذلك إلى السيد: احمد حمد الحمود – الجنسية : سوريا في الرخصة المسماه (المنيب لمقاولات الالمنيوم والزجاج) تأسست بأمارة الشارقة بموجب رخصة رقم (544170) الصادرة من دائرة التنمية الاقتصادية بالشارقة.

تعديلات اخرى:

- تغيير الشكل القانوني من (مؤسسة فردية) الى (شركة الشخص الواحد ذ م م)
- تغيير الاسم التجاري من (المنيب لمقاولات الالمنيوم والزجاج) ليصبح (المنيب لمقاولات الالمنيوم والزجاج ذ م م – شركة الشخص الواحد)
- اضافة نشاط (مقاولات فئة سادسة ،المنيوم وزجاج) ليصبح (مقاولات فئة سادسة ،المنيوم وزجاج، تجهيز وتركيب الابواب والنوافذ من الالمنيوم والزجاج والحديد)

وعملابنص المادة (14) فقرة (5) من احكام القانون الاتحادي رقم (4) لسنة 2013 في شان الكاتب العدل . فقد اقتضى نشر هذا الاعلان للعلم وانه سوف يتم التصديق على الاجراء المشار اليه بعد اسبوعين من تاريخ هذا الاعلان فمن لديه اي اعتراض حيال ذلك عليه مراجعة مكتب الكاتب العدل المذكورة لاتباع الاجراءات القانونية

الكاتب العدل

دولة الإمارات العربية المتحدة
وزارة الاقتصاد
إدارة العلامات التجارية

الخميس ١٤ أكتوبر ٢٠٢١ العدد ١٣٣٦٦

نموذج إعلان النشر

تعلن إدارة العلامات التجارية عن تقدم وكيل التسجيل / المالك :
درة البحرين للعطورات الفاخرة
طلب لتسجيل بيانات العلامة التجارية : GBP

المودعة بالرقم: 357710 بتاريخ: 2021/08/19

بيانات الأولوية :

صورة العلامة :

بإسم : درة البحرين للعطورات الفاخرة
الموطن : أبوظبي - جالريا مول - الطابق الثالث - المبنى الجديد , هاتف: 971585849472,
ايميل: abuhammed323@gmail.com

وذلك لتمييز السلع أو الخدمات الواقعة بالفئة : 3
عطورات

وصف العلامة : ثلاث حروف انجليزية وهي GBP من الاعلى ومن الأسفل قوسين متداخلين (قوس مفتوح من اليمين وقوس مفتوح من اليسار)

الاشتراطات :

فعلى من لديه إعتراض علي ذلك أن يتقدم به مكتوبا لإدارة العلامات التجارية في وزارة الإقتصاد أو إرساله بالبريد المسجل ، وذلك خلال 30يوما من تاريخ إصدار هذا الإعلان

دولة الإمارات العربية المتحدة
وزارة الاقتصاد
إدارة العلامات التجارية

الخميس ١٤ أكتوبر ٢٠٢١ العدد ١٣٣٦٦

نموذج إعلان النشر

تعلن إدارة العلامات التجارية عن تقدم وكيل التسجيل / المالك :
فيكوس لتصليح زجاج السيارات
طلب لتسجيل بيانات العلامة التجارية : GlassFix

المودعة بالرقم: 361284 بتاريخ: 2021/10/05

بيانات الأولوية :

صورة العلامة :

بإسم : فيكوس لتصليح زجاج السيارات
الموطن : محل 03 ، مبنى 168 ، مصفح ، أبوظبي, هاتف: 0565155263,
ايميل: vishal@koovejee.com

وذلك لتمييز السلع أو الخدمات الواقعة بالفئة : 37
إصلاح وتركيب زجاج السيارات

وصف العلامة : عبارة عن كلمات باللغة الانجليزية GlassFix بحروف لاتينية

الاشتراطات :

فعلى من لديه إعتراض علي ذلك أن يتقدم به مكتوبا لإدارة العلامات التجارية في وزارة الإقتصاد أو إرساله بالبريد المسجل ، وذلك خلال 30يوما من تاريخ إصدار هذا الإعلان

دولة الإمارات العربية المتحدة
وزارة الاقتصاد
إدارة العلامات التجارية

الخميس ١٤ أكتوبر ٢٠٢١ العدد ١٣٣٦٦

نموذج إعلان النشر

تعلن إدارة العلامات التجارية عن تقدم وكيل التسجيل / المالك :
سالم حارب سعيد الشامسي
طلب لتسجيل بيانات العلامة التجارية : HIGH CLASS

المودعة بالرقم: 361541 بتاريخ: 2021/10/10

بيانات الأولوية :

صورة العلامة :

بإسم : سالم حارب سعيد الشامسي
الموطن : السيدرة - فيلا / محمد الاحبابي , صندوق البريد: 87228

وذلك لتمييز السلع أو الخدمات الواقعة بالفئة : 44
مركز طبي + عيادات اسنان الخدمات الطبية، الخدمات البيطرية، خدمات العناية الصحية والمحافظة على الجمال للكائنات البشرية أو الحيوانات، خدمات الزراعة والبستنة والغابات، في الفئة 44.

وصف العلامة : عبارة عن كلمات باللغة الانجليزية HIGH CLASS بحروف لاتينية

الاشتراطات :

فعلى من لديه إعتراض علي ذلك أن يتقدم به مكتوبا لإدارة العلامات التجارية في وزارة الإقتصاد أو إرساله بالبريد المسجل ، وذلك خلال 30يوما من تاريخ إصدار هذا الإعلان

دولة الإمارات العربية المتحدة
وزارة الاقتصاد
إدارة العلامات التجارية

الخميس ١٤ أكتوبر ٢٠٢١ العدد ١٣٣٦٦

نموذج إعلان النشر عن التجديد

تعلن إدارة العلامات التجارية عن تقدم وكيل التسجيل / المالك :
ش. انتربلاست المحدودة

بنشر طلب تجديد مدة الحماية للعلامة التجارية التالية :

صورة العلامة :

المودعة بالرقم : 163533

بإسم : ش. انتربلاست المحدودة

وعنوانة : ، الشارقه ص ب 065339090 فاكس 065336905

والمسجلة تحت الرقم : 163533

بتاريخ : 2012/12/10

وستظل الحماية نافذة المفعول لمدة عشر

سنوات أخرى اعتباراً من تاريخ 2021/10/09

دولة الإمارات العربية المتحدة
وزارة الاقتصاد
إدارة العلامات التجارية

الخميس ١٤ أكتوبر ٢٠٢١ العدد ١٣٣٦٦

نموذج إعلان النشر

تعلن إدارة العلامات التجارية عن تقدم وكيل التسجيل / المالك :
الإمارات لخدمات الملكية الفكرية .
طلب لتسجيل بيانات العلامة التجارية : CHEEZO شيزو

المودعة بالرقم: 357059 بتاريخ: 2021/08/05

بيانات الأولوية :

صورة العلامة :

بإسم : الشركة العالمية للمواد الغذائية ذ.م.م.
الموطن : المنطقة الصناعية الأولى، خلف شارع الوحدة، ص.ب. 4115 الشارقة، الإمارات العربية المتحدة.

وذلك لتمييز السلع أو الخدمات الواقعة بالفئة : 30
شوكولاتة ، بسكويت و كريم ويفر.

وصف العلامة : الكلمة " CHEEZO" باللاتينية وبشكل مميز ، وكتبت اسفلها الكلمة " شيزو " بالعربية وبشكل مميز ، كما في الشكل المرفق.

الاشتراطات :

فعلى من لديه إعتراض علي ذلك أن يتقدم به مكتوبا لإدارة العلامات التجارية في وزارة الإقتصاد أو إرساله بالبريد المسجل ، وذلك خلال 30يوما من تاريخ إصدار هذا الإعلان

الامارات العربية المتحدة
وزارة العدل

العدد ١٣٣٦٦ بتاريخ ٢٠٢١/١٠/١٤

إعلان منفذ ضده بالنشر

محكمة الشارقة الإتحادية - محكمة التنفيذ المدنية - الشكل المميز للمقاولات الفنية - ذ م م

إخطار دفع في القضية رقم SHCEXCILABMIN2021 /0002115 **عمالي (جزئي)**

إلى المحكوم عليه : الشكل المميز للمقاولات الفنية - ذ م م

العنوان : إمارة الشارقة منطقة المجرة شارع أحمد بن درويش شقة 203 طابق رقم 2 ملك عبدالعزيز سالم محمد

حيث انه بتاريخ قد صدر الحكم المرفق صورة عنه ضدك لصالح المدعي

المنفذ شاكر حسين محمد محبوب - الجنسية : باكستاني - في القضية المشار اليها أعلاه

وبما أن المحكوم له المذكور قد تقدم بطلب لتنفيذ الحكم المذكور ودفع الرسم المحدد لذلك ، وبما ان الحكم المطلوب تنفيذه كالآتي : المجموع الكلي شاملا الرسوم والمصاريف 13680 درهم. لذلك انت مكلف بتنفيذ ما جاء في السند التنفيذي المشار اليه أعلاه خلال (15) يوما من تاريخ إعلانك / إعلانكم بهذا الإخطار. وفي حالة تخلفك (م) عن ذلك فإن المحكمة ستتخذ بحقك إجراءات التنفيذ الجبري المقررة قانونا.

محكمة التنفيذ المدنية

حكومة دبي
دائرة التنمية الاقتصادية

العدد ١٣٣٦٦ بتاريخ ٢٠٢١/١٠/١٤

شهادة بالتاشير في السجل التجاري- بتعين مصفي

اسم المصفي : **ميثاء الزعابي لتدقيق الحسابات**

العنوان : مكتب رقم 1101 - بناي اسكوت بارك بلايس شارع الشيخ زايد - المركز التجاري 1 - هاتف : 8768662-04 محمول : 0555578859

بموجب هذا تعلن دائرة التنمية الاقتصادية بدبي بأنه قد تم تعيين المصفي المذكور أعلاه لتصفية **بروتن بيك للتجارة العامة - ش ذ م م** وذلك بموجب قرار محاكم دبي بتاريخ 2021/9/19 والموثق لدى كاتب العدل محاكم دبي بتاريخ 2021/9/19 وعلى من لديه أي اعتراض أو مطالبة التقدم إلى المصفي المعين في مكتبه الكائن بدبي على العنوان المذكور أعلاه، مصطحباً معه كافة المستندات والأوراق الثبوتية وذلك خلال (45) يوماً من تاريخ نشر هذا الإعلان

دائرة التنمية الاقتصادية

حكومة دبي
دائرة التنمية الاقتصادية

العدد ١٣٣٦٦ بتاريخ ٢٠٢١/١٠/١٤

شهادة بالتاشير في السجل التجاري - بانحلال شركة

اسم الشركة : **بروتن بيك للتجارة العامة - ش ذ م م**

العنوان : مكتب 1510 ملكجوزار فيروز بصرى فيروز احمدي بصري - بردبي - الخليج التجاري - الشكل القانوني : شركة ذات مسؤولية محدودة - الشخص الواحد (ذ م م) - رقم الرخصة : 747454 رقم القيد بالسجل التجاري : 0 بموجب هذا تعلن دائرة التنمية الاقتصادية بدبي بأنه قد تم التأشير في السجل التجاري لديها بإنحلال الشركة المذكورة أعلاه ، وذلك بموجب قرار محاكم دبي بتاريخ 2021/9/19 والموثق لدى كاتب العدل محاكم دبي بتاريخ 2021/9/19 وعلى من لديه أي اعتراض أو مطالبة التقدم إلى المصفي المعين **ميثاء الزعابي لتدقيق الحسابات**

العنوان : مكتب رقم 1101 - بناي اسكوت بارك بلايس شارع الشيخ زايد - المركز التجاري 1 - هاتف : 8768662-04 محمول : 0555578859 مصطحباً معه كافة المستندات والأوراق الثبوتية وذلك خلال (45) يوماً من تاريخ نشر هذا الإعلان

دائرة التنمية الاقتصادية

محاكم دبي
محاكم دبي الابتدائية

العدد ١٣٣٦٦ بتاريخ ٢٠٢١/١٠/١٤

اعلان وتكليف بالوفاء بالنشر
في التنفيذ رقم ٢٦١٦/٢٠٢١/٢٠٩ تنفيذ عمالي

المنظورة في: دائرة التنفيذ السابعة رقم ٢٢٨

موضوع التنفيذ : تنفيذ الحكم الصادر في الدعوى رقم: ١٢٩٤٥/٢٠٢٠ عمالي .

طالب التنفيذ : ماتيو توماس بايانو فيلايل

عنوانه: الامارات - امارة الشارقة - مويلح - الشارقة - شارع الشيخ خليفة بن زايد - مبنى مبنى ٢٩٩٣ - شقة ٥٠٣ - ويمثله: عبدالعزيز محمد عبدالغني علي الخميري آل علي.

المطلوب إعلانه : ١- اللؤلؤ الملكي للاستثمار ش.ذ.م.م - منطقة حرة - صفته : منفذ ضده

موضوع الإعلان : قد أقام عليكم الدعوى التنفيذية المذكورة اعلاه والزامكم بدفع المبلغ المنفذ به وقدره (١٠٢٩٩٩٧) درهم الى طالب التنفيذ أو خزينة المحكمة ، وعليه فان المحكمة ستباشر الاجراءات التنفيذية بحقكم في حالة عدم الالتزام بالقرار المذكور خلال (15) يوما من تاريخ نشر هذا الاعلان.

رئيس الشعبة

حكومة دبي
محـــاكم دبـــي

العدد ١٣٣٦٦ بتاريخ ٢٠٢١/١٠/١٤

إخطار عدلي بالنشر
رقم (2021/8339)

المخطر: زيد حسن علي اليوسف الجنسية الاردن

بوكالة المحامية / ريما الجرشي

المخطر إليه : شاكر حسين شاكر الضميري ، أردني الجنسية - (مجهول محل الاقامة)

فإن المخطر يخطر المخطر إليه ويكلفه بالوفاء وبضرورة سداد المبلغ المترصد في ذمته والبالغ وقدره 60.000 درهم "ستون ألف درهم" والفوائد القانونية بواقع 12% من تاريخ الإمتناع عن السداد وحتى تمام السداد والثابت بموجب الشيك رقم 00010 والمسحوب على بنك الفجيرة الوطني والذي ارتد دون صرف وفق البيانات سابقة التبيان وذلك خلال مدة أقصاها خمسة أيام من تاريخ نشر هذا الإخطار العدلي وإلا سوف نضطر أسفين إلى استصدار أمر أداء بسداد المبلغ المذكور لصالح المخطر والمطالبة بالتعويض عن إمتناعكم عن السداد وحبس مستحقات المخطردون مسوغ قانوني يبيح ذلك .

حفظ كافة حقوق المخطر الأخرى ،

الكاتب العدل

اعلان قطع علاقة

العدد ١٣٣٦٦ بتاريخ ٢٠٢١/١٠/١٤

يعلن مكتب/ الراية للترجمة القانونية

وعنوانه / الشارقة - النباعة – برج الديار

عن قطع علاقته بالمدعو /احمد حمدي احمد محمد الجنسية : مصري ،

ويحمل بطاقة هوية رقم : 784-1993-6581472-4

حيث كان يعمل لدينا بوظيفة " مدير"

وقد تم قطع علاقته معنا بتاريخ 2021/7/1

وعليه نعلن أن المكتب غير مسؤول عن اي تعامل معه باسم المكتب منذ تاريخه ، و نحذر من التعامل معه باسم مكتبنا ،

وهذا للعلم ،،،،

اشعار تصفية

العدد ١٣٣٦٦ بتاريخ ٢٠٢١/١٠/١٤

شركة/ تي ال بي وورلد ش.م.ح، والمرخصة لدى سلطة المنطقة الحرة لمطار دبي بموجب الرخصة رقم: 3728، والكائنة بالمنطقة الحرة لمطار دبي، ص.ب 371021، دبي، الإمارات العربية المتحدة، ترغب في إعلان قرارها للكافة، والذي تم اتخاذه بواسطة مجلس الإدارة في اجتماعه الذي عقد بتاريخ 21/06/2021 بشأن إغلاق وحل الشركة.

وفقا لذلك، تهيب الشركة بأي طرف معني بالأمر ولديه أي مطالبات في مواجهتها بان يتقدم بهذه المطالبات خلال 15 يوماً من تاريخ هذا الإعلان عن طريق البريد المسجل أو الاتصال ب :

السادة/ تي ال بي وورلد ش.م.ح

ص.ب: 371021

دبي ، دولة الإمارات العربية المتحدة

هاتف رقم : 0860 219 55 971+

البريد الإلكتروني : jove@schlueter.-graf.com

لن يتم النظر في المطالبات التي ترد بعد انتهاء فترة الإشعار والمحددة بـ 15 يوماً.

الإمارات العربية المتحدة
وزارة العدل - الشؤون الفنية والتعاون الدولي
إدارة الكاتب العدل والتصديقات (الشارقة)

العدد ١٣٣٦٦ بتاريخ ٢٠٢١/١٠/١٤

إخطار عدلي بالوفاء
برقم المحرر 2021/09357

المخطر: ديليراج كنبياكم كنبياكم جناردان شتى - الجنسية: الهند أحمل هوية إماراتية رقم(784196754318507 بصفتي وكيلا عن السيد شوجي ناتجي مباني بموجب وكالة مصدقة من الكاتب العدل برقم SH20200705D38350 بتاريخ 2020/07/08 بصفته شريك في الرخصة التجارية المسماة (كليفر للصناعات المعدنية ذ م م) الصادرة من دائره التنمية الاقتصادية بالشارقه برقم (119210). العنوان: الشارقة - الصناعية (15) شارع رقم 12

ت : 0504673910 - 065353992

المخطر إليه : انصار اس او اس الدولية للمعدات الميكانيكية ذ م م - الجنسية: الامارات.

العنوان: ابوظبي بناية رقم 4 طابق 903 بناية بنغادم بجانب بنك المصرف

ت : 0509630258/026281880

موضوع الإخطار: اخطار عدلي للوفاء بمبلغ (17.690.40) درهم

الوقائع -

- حيث أن المخطر إليه قد حرر لصالح المخطر شيك رقم 000557 بقيمه (17.960.40) فقط لا غير والمسحوب على بنك المصرف والمحرر بتاريخ 2020/09/17، حيث أن الشيك لا يقابله رصيد قابل للسحب.

- حاول المخطر تحصيل قيمة الشيك من المخطر إليه بالطرق الودية مرارا وتكرارا" لكن دون جدوى.

- بناء على ذلك يعلن المخطر المخطر إليه بضرورة دفع قيمة الشيك في فترة أقصاها خمسة أيام من تاريخ إستلامه الإخطار والا سوف يقوم بإتخاذ الإجراءات القانونية لذلك.

- وعليه يلتمس المخطر من سعادة الكاتب العدل بالشارقة إخطاركم بهذا رسميا"

الكاتب العدل

حكومة دبي
محـــاكم دبـــي

العدد ١٣٣٦٦ بتاريخ ٢٠٢١/١٠/١٤

مقام الكاتب العدل بمحاكم دبي الموقر
رقم الإعلان بالنشر (2021/8279)

مقدم من المنذرة / ايه جي كارس سيرفيسيس ش. ذ.م.م

بوكالة المحاميين / محمد عبد الله العامري ونوره احمد

ضد / المنذر اليهما / 1-علاء الدين محمد سعيد محمد الشرفاء (مجهول العنوان)

2 - شركة الشرفاء لخدمات التأمين ش.ذ.م.م. م

الموضوع / إعلان إنذار عدلي بالنشر

حيث انه نتيجة تعامل تجاري بين الطرفين ترصد للمنذرة مبلغاً وقدره / 1،345،000 درهم، وقد حررت المنذر اليها من حسابها المصرفي لدى بنك الإمارات دبي الوطني للمنذرة اثنين وعشرين شيك تم عرض هذه الشيكات الاثنين والعشرون على المصرف وارتجعت دون سداد. لذا فإننا بهذا الإنذار تكلفكما بالوفاء، وذلك بأن تقوما بسداد المبلغ المستحق في ذمتك والبالغ 1.345.000 (مليون وثلاثمائة وخمسة واربعون ألف درهم) مع الفائدة القانونية بواقع 12% سنويا من تاريخ استحقاق كل شيك وحتى السداد التام خلال خمسة أيام من تاريخ نشر هذا الإنذار، وإلا فإننا سنلجأ لمقاضاتكما وفقاً للقانون واتخاذ الإجراءات اللازمة والكفيلة بحفظ حقوق موكلنا ومطالبتكما بالتعويض، مع تحميلكما كافة التكاليف الناجمة عن إجراءات التقاضي من رسوم واتعاب محاماة وغيرها.

الكاتب العدل

حكومة دبي
محـــاكم دبـــي

العدد ١٣٣٦٦ بتاريخ ٢٠٢١/١٠/١٤

انذار عدلي بالنشر
رقم (2021/8353)

رقم المحرر 2021/1/116502

المنذر : مركز التجهيزات الفنية لحقول النفط ش ذ م م

المنذر إليه : الانجازات للخدمات الفنية - مؤسسة فردية لمالكها حسام محمود محمد الخطيب

الموضوع : انذار قانوني بالتنبيه على المنذر اليها بأن تؤدي للمنذرة مبلغ 206.867.40 ألف درهم (مئتين وستة الف وثمانمائة وسبعة وستون درهما و 40 فلسا) . 1- بموجب عقد الاتفاق (نموذج طلب تسهيل الثماني) مؤرخة 2011/10/18 المبرم بين المنذرة والمنذر اليها تم الاتفاق بموجبه على ان تقوم المنذرة بتزويد المنذر اليها بالبضائع.

2- قامت المنذرة بتزويد المنذر اليها بالبضائع اللازمة لها على فترات متعددة الي ان ترصد بذمة المنذر اليها مبلغ 206.867.40 ألف درهم (مئتين وستة الف وثمانمائة وسبعة وستون درهما و 40 فلسا) حسب الثابت من كشف الحساب الموضح لحركة الحساب بينهما. وقد امتنعت المنذر اليها عن سداد المديونية المترصدة بذمتها مستحق بتاريخ 2015/12/13. 3- وبموجب هذا الانذارتنبه المنذرة على المنذر اليها بسداد مبلغ المديونية المستحقة عليها وقدها / مبلغ 206.867.40 ألف درهم (مائتين وستة الف وثمانمائة وسبعة وستون درهما و 40 فلسا) خلال خمسة ايام من تاريخ استلام الانذار . لذلك ، تنبه المنذرة على المنذر اليها : - بسداد مبلغ 206.867.40 ألف درهم (مئتين وستة الف وثمانمائة وسبعة وستون درهما و 40 فلسا) وذلك خلال خمسة ايام من تاريخ استلام الانذار. والا سوف تلجأ المنذرة إلي القضاء للمطالبة بالبلغ والفوائد القانونية والرسوم وكافة المصروفات وأتعاب المحاماة .

الكاتب العدل

حكومة دبي
محـــاكم دبـــي

العدد ١٣٣٦٦ بتاريخ ٢٠٢١/١٠/١٤

اخطار عدلي بالنشر
رقم (2021/8338)

المنذره / شركة مسندم للمعدات الكهربائية ذم .م - الجنسية الإمارات

بوكالة المحامية / ريما الجرشي

المنذر الها الأولى /شركة الفجيرة الوطنية للمقاولات ذ م م

Fujairah national construction co llc

المنذر إليه الثاني / داني حنا زهرة - لبناني الجنسية بصفته الموقع على الشيك سند الإنذار من حساب المنذر إليها الأولى. (مجهول محل الاقامة)

فإننا ننذركما بسرعة سداد المديونية المترصدة بذمتكم البالغ قدرها ٩٢٧،٣٣٦،٢٥ درهم في موعد أقصاه خمسة أيام من تاريخ نشر هذا الإنذار، وفي حال طواف إنتهاء المهلة وعدم السداد خلالها، فإن المنذرة ستضطر إلى رفع عريضة أمر أداء ضدكما لإلزامكما على سبيل التضامن فيما بينكم بالبلغ المطالب به مع الفائدة القانونية بواقع ١٢% من تاريخ استحقاق كل شيك وحتى تمام السداد، فضلاً عن الرسوم و المصاريف ومقابل أتعاب المحاماه.

مع حفظ كافة حقوق المخطر الأخرى ،،،

الكاتب العدل

حكومة دبي
محـــاكم دبـــي

العدد ١٣٣٦٦ بتاريخ ٢٠٢١/١٠/١٤

إخطار عدلي بالنشر
رقم (2021/8337)

المنذره / طائر النورس (آتش في ايه سي) للصناعة (ش ذم م) - الجنسية الإمارات

بوكالة المحامية / ريما الجرشي

المنذر إلها الأولى/شركة الفجيرة الوطنية للمقاولات ذ م م

Fujairah national construction co llc

المنذر إليه الثاني / داني حنا زهرة - لبناني الجنسية بصفته الموقع على الشيك سند الإنذار من حساب المنذر إليها الأولى. - (مجهول محل الاقامة)

فإننا ننذركما بسرعة سداد المديونية المترصدة بذمتكم البالغ قدرها 162،326.36 درهم موعد أقصاه خمسة أيام من تاريخ نشر هذا الإنذار، وفي حال طواف إنتهاء المهلة وعدم السداد خلالها، فإن المنذرة ستضطر إلى رفع عريضة أمر أداء ضدكما لإلزامكما على سبيل التضامن فيما بينكم بالمبلغ المطالب به مع الفائدة القانونية بواق 6% من تاريخ استحقاق كل شيك وحتى تمام السداد، فضلاً عن الرسوم و المصاريف.

مع حفظ كافة حقوق المخطر الأخرى ،،،

الكاتب العدل

حكومة دبي
محـــاكم دبـــي

العدد ١٣٣٦٦ بتاريخ ٢٠٢١/١٠/١٤

انذار عدلي بالنشر
رقم (2021/8356)

المنذر : محمد حمدى عبدالغفار عبدالوهاب عمر

المنذر إليه : حسين بن عمار بن محمد ال مطر

يكلف المنذر المنذر اليه بضرورة سداد المبلغ المترصد في ذمته لصالح المنذر بقيمة قدرها 405000 درهم (فقط اربعمائة وخمسة آلاف درهما لا غير) والفائده القانونية بواقع 9% من تاريخ الاستحقاق وحتى السداد التام وذلك خلال خمسة ايام من تاريخ اعلانه بهذا الانذار والا سوف يضطر المنذره لاتخاذ الاجراءات القانونية تجاه المنذر اليه نتيجة تقاعسه عن سداد المبلغ المترصد في ذمته والفائدة القانونية 9%

الكاتب العدل

حكومة دبي
محـــاكم دبـــي

العدد ١٣٣٦٦ بتاريخ ٢٠٢١/١٠/١٤

انذار عدلي بالنشر
رقم (2021/8836)

المنذره : مستشفى برايم ش ذ م م - بوكالة المحامية/ شيخة أحمد

ضد / المنذر إليه : عباس دوريش علي داد شاهي - اماراتي الجنسية

صيغة الإعلان بالنشر

فإن الطالب ينذر المنذر اليه بسداد مبلغ و قدره 100000 درهم "مائة الف درهم اماراتي" والفوائد التأخيرية بواقع 12% والتعويض عما أصابها من ضرر نتيجة التأخر في سداد المبالغ المستحقة الأداء وفقا للتواريخ المبينة عالية وذلك خلال (5) يوماً من تاريخ تسليمه هذا الإنذار وفي حالة امتناعه عن الوفاء سوف يضطر الطالب اسفا الى اتخاذ كافة الإجراءات القانونية الكفيلة بحفظ حقوقه مع حفظ كافة الحقوق القانونية الأخرى للطالب .

الكاتب العدل

حكومة دبي
محـــاكم دبـــي

العدد ١٣٣٦٦ بتاريخ ٢٠٢١/١٠/١٤

إعلان بالنشر
رقم (2021/8259)

المنذرة/ الخليلى المتحدة للتجارة العامة - ش ذ م م

المنذر إليه / (1) هاريس محمد محمد ايكور ، (2) الضيافة للتصميم الداخلي - ذ م م

طلب اعلان بالنشر في الإنذار العدلي رقم 2021/1/97480

تنذر المنذرة / المنذر إليه بسرعة سداد مبلغ وقدره (280.071.6 مائتان وثمانون الف وواحد وسبعون درهم وستة فلس) في موعد أقصاه خمسة أيام من تاريخ استلامكم لهذا الإنذار، وإلا فإننا سنضطر آسفين للجوء إلى القضاء للمطالبة بإلزامكم بسداد المترصد بذمتكم والفائدة القانونية عنه بواقع 9% منذ تاريخ الاستحقاق وحتى السداد التام، مع تحميلكم كافة الرسوم والمصاريف الناجمة عن ذلك.

الكاتب العدل

حكومة دبي
محـــاكم دبـــي

العدد ١٣٣٦٦ بتاريخ ٢٠٢١/١٠/١٤

إعلان بالنشر
رقم (2021/8260)

المنذرة/ شركة الدانوب لمواد البناء ش ذ م م

المنذر إليه / (1) مارات كهايرولين (2) اكوكون اند ستريز - ش ذ م م

طلب اعلان بالنشر في الإنذار العدلي رقم 2021/1/122056

تنذر المنذرة / المنذر إليه بسرعة سداد مبلغ وقدره (171.990.00 مائة وواحد وسبعون الف وتسعمائة وتسعون درهم وخمسة فلس) في موعد أقصاه خمسة أيام من تاريخ استلامكم لهذا الإنذار، وإلا فإننا سنضطر آسفين للجوء إلى القضاء للمطالبة بإلزامكم بسداد المترصد بذمتكم والفائدة القانونية عنه منذ تاريخ الاستحقاق وحتى السداد التام، مع تحميلكم كافة الرسوم والمصاريف الناجمة عن ذلك.

الكاتب العدل

الامارات العربية المتحدة
وزارة العدل

العدد ١٣٣٦٦ بتاريخ ٢٠٢١/١٠/١٤

إعلان مدعي عليه بالنشر

لدى محكمة الشارقه الإتحادية المحكمة الابتدائية المدنيه الاتحادية

في الدعوى رقم SHCFICIGRIPET2021/0007571 **التظلم من أمر على عريضة**

إلى : ساموبل تاكو اينوو - مجهول محل الإقامة : الشارقة المبا خلف بنك دبي الاسلامي هاتف 0521132350 - 0547563484

نعلمكم بأن المتظلم / راشد عبد الله حسن عبود الحفيتي

العنوان / محل الإقامة : الشارقة شارع الخان مقابل قناة القصباء برج الأول مكتب 601 هاتف 0503999978 رقم الهاتف : 971561188285 قد أقام الدعوى المذكورة أعلاه للمطالبة ب : - نلتمس إلغاء الأمر المتظلم منه والقضاء مجددا بمنع المتظلم من السفر وتعميم ذلك الأمر على كافة منافذ الدولة على ذمة سداد المبلغ المطالب به وقدره 503000 درهم مع إلزامه بالرسوم والمصاريف. لذا يتوجب عليكم الحضور أمام الدائرة دائرة الامر على عرائض - الدائرة الثانية محكمة الشارقه الإتحادية صباح يوم الموافق 2021/10/20 الساعة 08:00 لتقديم ما لديكم من دفاع و مستندات ، وفي حالة عدم حضوركم أو إرسال وكيل معتمد ينوب عنكم فإن المحكمة ستباشر الإجراءات القانونية في غيابكم.

مكتب الخدمات القضائية

الامارات العربية المتحدة
وزارة العدل

العدد ١٣٣٦٦ بتاريخ ٢٠٢١/١٠/١٤

إعلان مدعي عليه بالنشر

لدى مكتب إدارة الدعوى محكمة الشارقه الإتحادية المحكمة الابتدائية المدنيه الاتحادية

في الدعوى رقم SHCFICIREA2021/0007122/ **مدنى (جزئى)**

إلى المدعي عليه : عبد الرحيم أمر اله مير أحمدي

مجهول محل الإقامة : أمارة الشارقة كورنيش بحيرة خالد برج المهند الطابق الاول مكتب رقم 109

اعلان بالنشر باللغتين العربية والاجنبية

بناء على طلب المدعية : مركز رمسيس للهدايا (ذ.م.م)

قد رفعت الدعوى المذكورة اعلاه تطالبكم ب :- الزام المدعي عليه بأن يؤدي للمدعية مبلغ وقدرة المبلغ البالغ (66.333.00 درهما) ستة وستون الف وثلاثمائة وثلاثة وثلاثون درهم قيمة الرواتب الشهري التي حصل عليها من المدعية بدون وجه حق ، بالاضافة إلى الفائدة بواقع 9 % سنويا من تاريخ تسجيل هذه الدعوي وحتي تمام السداد.

- القضاء بصحة ونفاذ الحجز التحفظي الصادر في الأمر على عريضة 2021/6836، مع الزام المدعي عليه بجميع الرسوم والمصاريف ومقابل أتعاب.

أنت مكلف بالحضور بجلسة 2021/10/20 أمام مكتب إدارة الدعوى محكمة الشارقه الإتحادية المحكمة الابتدائية المدنيه - مكتب رقم (مكتب مدير الدعوى رقم 2) شخصيا أو بواسطة وكيل معتمد ، وتقديم مذكرة جوابية على الدعوى مرفقا بها كافة المستندات وذلك خلال مدة لا تزيد على عشرة أيام من تاريخ النشر وذلك للنظر في الدعوى المذكور رقمها أعلاه – بوصفك مدعى عليه.

مكتب الخدمات القضائية

الامارات العربية المتحدة
وزارة العدل

العدد ١٣٣٦٦ بتاريخ ٢٠٢١/١٠/١٤

إعلان مدعي عليه بالنشر

لدى محكمة الشارقه الإتحادية المحكمة الابتدائية المدنيه الاتحادية

في الدعوى رقم /SHCFICIGRIPET2021/0007454 التظلم من أمر على عريضة

إلى : جلوبال تانكر م.م.ح - مجهول محل الإقامة : الإمارات إمارة أم القيوين هيئة منطقة التجارة الحرة بناية الشموخ مركز أعمال الشيخ خليفة شارع زايد ال نهيان هاتف رقم 067647272 نعلمكم بأن متظلم / أوشن لينكس بتروليوم م. م.ح - العنوان / محل الإقامة : الإمارات إمارة الشارقة المنطقة الحرة بحمرية الشارقة مستودع رقم LV-66-D متحرك رقم 0557909785 البريد الإلكتروني: shaban.hegazy@yahoo.com

قد أقام الدعوى المذكورة أعلاه للمطالبة بـ لذلك ، تلتمس المتظلمة من مقام محكمتكم الموقرة الحكم بما يلي : أولا : قبول التظلم شكلاً لتقديمه خلال الميعاد القانوني. ثانياً : إلغاء القرار المتظلم منه وإصدار أمركم مجددا : بالحجز التحفظي على كافة الأموال والممتلكات والمركبات والرخص التجارية العائدة للمتظلم ضدها الأولي ، وكذا إصدار أمركم بالحجز التحفظي على السفن المتظلم ضدهم من الثانية وحتى السادسة وملحقاتهم ، وذلك في حدود مبلغ المديونية والبالغ قدره /2.283.789.62 درهم إماراتي (إثنان مليون ومائتان ثلاثة وثمانون ألف وسبعمائة وتسعة وثمانون درهم واثنان وستون فلس) وملاحقتهم وتوقيع الحجز عليهم في أي ميناء يرسوا عليه. ثالثاً :. إلزام المتظلم ضدهم بالرسوم والمصاريف ومقابل أتعاب المحاماة. وتفضلوا سيادتكم بقبول فائق الاحترام والتقدير ،، بالوكالة عن المتظلمة - المحامى على ابراهيم. لذا يتوجب عليكم الحضور أمام الدائرة دائرة الامر على عرائض - الدائرة الثانية محكمة الشارقه الإتحادية صباح يوم الموافق 2021/10/20 الساعة 08:00 لتقديم ما لديكم من دفاع و مستندات وفي حالة عدم حضوركم أو إرسال وكيل معتمد ينوب عنكم فإن المحكمة ستباشر الإجراءات القانونية في غيابكم.

مكتب الخدمات القضائية

الامارات العربية المتحدة
وزارة العدل
إدارة الكاتب العدل والتصديقات

العدد ١٣٣٦٦ بتاريخ ٢٠٢١/١٠/١٤

رقم المعاملة MOJAU_2021- 0026651

تنازل / بيع

اعلان بالنشر

ليكن معلوما للجميع بأن السيد / يحيى عبدالكريم حسن عبدالله الهاشمي، الجنسية : الامارات يرغب في البيع والتنازل عن كامل حصته البالغة 100% وذلك الى السيد / عبدالله بايكاتا كونهى محمد، الجنسية: الهند بالرخصة المسماه (ركن الابداع لتجارة الاجهزة الالكترونية) تأسست بأمارة الشارقة بموجب رخصة رقم (747968) الصادرة من دائرة التنمية الاقتصادية بالشارقة،

تعديلات اخرى: • تغيير الشكل القانوني من مؤسسة فردية الى وكيل خدمات

وعملابنص المادة (14) فقرة (5) من احكام القانون الاتحادي رقم (4) لسنة 2013 في شان الكاتب العدل . فقد اقتضى نشر هذا الاعلان للعلم وانه سوف يتم التصديق على الاجراء المشار اليه بعد اسبوعين من تاريخ هذا الاعلان فمن لديه اي اعتراض حيال ذلك عليه مراجعة مكتب الكاتب العدل المذكورة لاتباع الاجراءات القانونية

الكاتب العدل

الإمارات العربية المتحدة
وزارة العدل - الشؤون الفنية والتعاون الدولي
إدارة الكاتب العدل والتصديقات (الشارقة)

العدد ١٣٣٦٦ بتاريخ ٢٠٢١/١٠/١٤

إخطار عدلي بالوفاء
برقم المحرر 2021/0020230

المخطر : عارف شفيق درباس - لبنان الجنسية ويحمل هوية رقم (784194821843755)

العنوان : الشارقة الصجعة

هاتف رقم : 0545605454

المخطر إليه : موزه راشد محمد الطنيجي - الامارات الجنسية ،

العنوان : الشارقة

هاتف رقم : 0556555106

موضوع الإخطار : إستدعاء للحضور امام دائرة التنمية الاقتصادية للأتمام بعض الاجراءات

الوقائع :

حيث ان المخطر اليه هو وكيل خدمات في الرخصة التجارية (هردكو الهندسية) المرخصة برقم (21932).

وحيث أن المخطر اليه متمنع عن الحضور إلى دائرة التنمية الاقتصادية لإكمال إجراءات التنازل

وعليه يعلن المخطر المخطر اليه بضرورة الحضور امام دائرة التنمية الاقتصادية للنظر في موضوع التوقيع.

وعليه يلتمس المخطر من سعادة الكاتب العدل بالشارقة إخطاركم بهذا رسميا .

الكاتب العدل

الامارات العربية المتحدة
وزارة العدل

العدد ١٣٣٦٦ بتاريخ ٢٠٢١/١٠/١٤

وزارة العدل - محكمة الشارقة الابتدائية الاتحادية
قسم الحجوزات والبيوع
القضية التنفيذية رقم ٢١٤٤ لسنة ٢٠٢٠
إعلان بيع عقار بالمزاد العلني (نشرا)

المنفذ ضده / محمد عمر بن حيدر للعقارات ش.ذ.م.م

لصالح طالب التنفيذ / بنك الخليج الدولي ش.م.ب - تعلن محكمة الشارقة الابتدائية الاتحادية للجميع بأنه سيعقد مزاد علني وذلك على موقع الامارات للمزادات http://www.emiratesauction.ae في تمام الساعة الثانية عشر ظهراً يوم الاربعاء الموافق 20/10/2021 وذلك لبيع العقارات العائد ملكيته للمنفذ ضده وأوصاف العقارات على النحو التالي:

- العقار قطعة رقم 53 ملك بمنطقة النهضة بإمارة الشارقة، بسعر التقييم : 12.150.000 درهم (اثنا عشر مليوناً ومائة وخمسون ألف درهم) وهو عبارة عن ارض مبنية (ارضي مواقف ، خمسة بنسبة طابقية 3).

- العقار قطعة رقم 52 ملك بمنطقة النهضة بإمارة الشارقة، بسعر التقييم : 7.370.000 درهم (سبعة ملايين وثلاثمائة وسبعون ألف درهم) وهو عبارة عن ارض مبنية (ارضي مواقف ، خمسة بنسبة طابقية 3).

- العقار قطعة رقم 26 ملك بمنطقة النهضة بإمارة الشارقة، بسعر التقييم 12.543.000 درهم (إثنا عشر مليوناً وخمسمائة وثلاثة واربعون ألف درهم) وهو عبارة عن ارض فضاء.

- العقار قطعة رقم 154 ملك بمنطقة الرفاعة بإمارة الشارقة، بسعر التقييم: 5.260.000 درهم (خمسة ملايين ومائتان وستون ألف درهم) وهو عبارة عن 8 فلل (طابق ارضي،اول، ملاحق وكراجات،سور).

يتوجب على الراغب بالاشتراك بالمزايدة أن يتقدم بموجب شيك مصدق بقيمة 20% من الثمن المقدر للعقار.

فعلى من يرغب بالشراء او الاستفسار عن ذلك مراجعة قسم الحجوزات والبيوع بالمحكمة او الموقع الالكتروني للإمارات للمزادات .WWW emiratesauction.ae وذلك قبل موعد البيع وعلى كل من له اعتراض التقدم باعتراضه معززا إياه بما يبرره من مستندات قبل الموقع المحدد للبيع بثلاثة أيام على الأقل.

رئيس قسم الحجوزات والبيوع - محكمة الشارقة الاتحادية الابتدائية

الإمارات العربية المتحدة
وزارة العدل - الشؤون الفنية والتعاون الدولي
إدارة الكاتب العدل والتصديقات (الشارقة)

العدد ١٣٣٦٦ بتاريخ ٢٠٢١/١٠/١٤

إخطار عدلي بالوفاء
برقم المحرر 2021/0024930

المخطر : شركة المهد لتركيب وحدات التكيف والمرخصة من دائرة التنمية الاقتصادية في الشارقة بالرقم 507393 ويمثلها المالك : رياض موسى محمود حسن، الجنسية الأردن واحمل بطاقة هوية رقم 784196346419524

العنوان : الشارقة - القاسمية شقة 402 بناية الفيصل 1 ، شارع الملك فيصل - رقم الهاتف 0507983619

المخطر اليه : شركة العماد لمقاولات البناء ذ م م

العنوان : الشارقة – القاسمية شارع الملك فيصل –بناية الفيصل 2 شقة110 - رقم الهاتف 0506265190

الموضوع : ردا من المخطر على الاخطار العدلي رقم (MOJAU __2021 __ 0023981) الصادر وموجه إلينا إمام السيد كاتب العدل :

أولا : نبين لسيادتكم بخصوص الخطاركم المرسل موضحين رفضكم التسوية الودية بحجتكم لنا سنطلب من المحكمة استحرام النسخة المودعة بملف النزاع والتسويات لدى محكمة الشارقة بالنزاع رقم 2018/2929 والتي بها اقفل ملف النزاع بها وما يثبت بهذه الدعوى ما قيد من جلسات وطلبك من رئيس الجلسة متحك فترة لعمل التسوية ، وتعتبر محضر التسوية سند مديونية امام المحكمة. ثانيا : نعلمكم بأننا على استعداد تام لتقديم المستندات الرسمية والتي تثبت حقوقنا المطلوبة والمستحقة عند طلبها من المحكمة ، ونعلم سيادتكم بأن المبالغ المستحقة عليكم التي نطالب بها والناتجة عن عدم التنزامكم بالتسوية الموقعة بتاريخ 201/12/10 والتي قيدت بالمحكمة تحت دعوى 2929/ 2018 وقد تم مطالبتكم بها قبل تاريخ التسوية وقد تم اقرار التسوية موضوع النزاع. ثالثا : نود ان نوضح بأن هذه التسوية والتي تحمل النزاع 2018/2929 منفصلة تماما ولم يقم دمجها مع اي دعوى أخرى كما تدعون. رابعا : ونوضح بأن الدعوى الاخرى التي بأننا قد دمجناها مستند التسوية بالقضية الاستئنافية تحمل 2021/1335 حيث استأنفتم على الحكم الابتدائي الصادر والتي من المقرر الحكم بها 2021/10/11 هي دعوى منفصلة تماما ولا ثبت بأي صلة لدعوى التسوية حيث تم اغلاقها عام 2018 والدعوى الثانية قد تم التعاقد عليها عام 2019 لانجاز أعمال التكيف للعقد الخاص بالمسجد وليست لاعمال الفيلا موضوع التسوية. خامسا : وكما تم توضيح بأن قيمة المطالبة في التسوية 35.000.00 درهم وقيمة المطالبة دعوى القيمة المطالب 51.000 درهم. سادسا : فيما يتعلق بادعائكم العطل والضرر بفيلا السيد أحمد الاميري لسو الاعمال فهذا إدعاء باطل حيث اننا انسحبنا من المشروع قبل البدء بأي اعمال بالموقع ولدينا من من الاوراق والشهود ما يثبت ذلك علما بأن هذا المشروع قد مضى عليه أكثر من عشرات السنوات ، سابعا : فيما يتعلق بفيلا المرحوم تركي المدفع وردا على إدعائكم بأننا قمنا بالتلاعب بتوصية الماكينات التكيف فهذا الادعاء باطل ولدينا الاوراق والمست

تحت رعاية خالد بن محمد بن زايد

انعقاد المعرض والمؤتمر العالمي للمرافق في أبوظبي في مايو 2022

الحدث الذي تستضيفه طاقة سيكون منصة لقطاع الكهرباء والمياه العالمي

•• أبوظبي -الفجر:

تحت رعاية سمو الشيخ خالد بن محمد بن زايد آل نهيان، عضو المجلس التنفيذي لإمارة أبوظبي رئيس مكتب أبوظبي التنفيذي، تستضيف شركة أبوظبي الوطنية للطاقة (طاقة) المعرض والمؤتمر العالمي للمرافق، والذي تنظمه شركة "دي إم جي إيفنتس لتنظيم المعارض" في أبوظبي خلال الفترة من 9 - 11 مايو 2022.

ويأتي تنظيم هذا الحدث العالمي الهام بعد عدة أشهر من الدورة السادسة والعشرين لمؤتمر الأمم المتحدة لتغير المناخ «COP26»، ليكون بمثابة منصة تفاعل عالمية تستقطب الوزراء وصنّاع القرار وأصحاب المصلحة المعنيين والقادة في قطاع المرافق العالمي (الكهرباء والمياه) بهدف تبادل المعرفة ومناقشة التحديات والفرص والحلول المستقبلية للقطاع.

وستسلط فعاليات الحدث الضوء على الدور المحوري لهذا القطاع في التحوّل إلى عصر جديد يرتكز على الطاقة المستدامة ويتبنى التقنيات المتطورة التي تساهم في تحقيق هذا التحول.

وفي هذه المناسبة، قال جاسم حسين ثابت، الرئيس التنفيذي للمجموعة والعضو المنتدب في شركة أبوظبي الوطنية للطاقة (طاقة): "نتشرف بالرعاية الكريمة لسمو الشيخ خالد بن محمد بن زايد آل نهيان للنسخة الافتتاحية من هذا الحدث العالمي، الذي يمثل أهمية كبيرة بالنسبة لقطاع الكهرباء والمياه ولإمارة أبوظبي. لقد عبَّرت دولة الإمارات العربية المتحدة وأبوظبي عن التزامهما الراسخ بأجندة الاستدامة، وهذا الحدث العالمي سيجعل من مواضيع الحد من الانبعاثات الكربونية والطاقة المتجددة والاستدامة المحور الرئيسي لفعالياته. ويأتي دعم سمو الشيخ خالد بن محمد بن زايد ليعزز التزام الإمارة تجاه مستقبل قطاع المرافق».

ومن جهته، قال كريستوفر هدسون، رئيس شركة "دي إم جي إيفنتس" المنظمة للحدث: "نتشرف بالرعاية الكريمة لسمو الشيخ خالد بن محمد بن زايد آل نهيان للفعالية، ونحن سعداء للغاية بهذا الدعم الذي يحظى به المؤتمر من الشركاء الرئيسيين في دولة الإمارات العربية المتحدة وجميع الجهات الداعمة من مختلف أنحاء العالم».

ويحظى المعرض والمؤتمر العالمي للمرافق بدعم كلٍّ من وزارة الطاقة والبنية التحتية، ودائرة الطاقة – أبوظبي، ودائرة الثقافة والسياحة – أبوظبي، ومؤسسة الإمارات للطاقة النووية، وشركة أبوظبي الوطنية للمعارض - أدنيك.

المالية المركزية بالشارقة تنظم ورشتين تعريفيتين حول الدورة الخامسة لجائزة الأداء المالي المتميّز

•• الشارقة-الفجر:

استكمالاً لسلسلة الورش التعريفية الخاصة بالدورة الخامسة لجائزة الأداء المالي المتميّز 2021، نظمت دائرة المالية المركزية بالشارقة، مؤخراً، ورشتين جديدتين في المجلس الأعلى لشؤون الأسرة بالشارقة والمنطقة الشرقية للإمارة، حول الجائزة التي يتواصل الترشّح لها حتى يوم 23 ديسمبر 2021، وسيتم الإعلان عن الفائزين بها بداية عام 2022.

وقدّم الورشتين ناصر كشواني، الأمين العام لجائزة الأداء المالي المتميّز، وحسن باشا، مدير مكتب دعم القرار في دائرة المالية المركزية بالشارقة، وهدى الياسي، مدير إدارة النظام المالي في الدائرة، بحضور عدد كبير من قيادات الإدارات والأقسام المالية في المجلس الأعلى لشؤون الأسرة والجهات والمؤسسات والدوائر التابعة لحكومة الشارقة في المنطقة الشرقية.

تعزيز مستوى الكفاءة في إدارة الموارد وحفظ المال العام

وأكد ناصر كشواني، أن الجائزة التي جاء إطلاقها وفق رؤية صاحب السمو الشيخ الدكتور سلطان بن محمد القاسمي، عضو المجلس الأعلى حاكم الشارقة، تهدف إلى تكريم الجهات الحكومية المتميّزة مالياً والأفراد العاملين في القطاع المالي الحكومي تقديراً لجهودهم في دعم خطط الحكومة الرشيدة من خلال تعزيز مستوى الكفاءة في إدارة الموارد وحفظ المال العام، وبما يسهم في تنفيذ المشاريع التنموية المختلفة لتعزيز التنمية والازدهار في إمارة الشارقة.

مواصلة النمو الاقتصادي المستدام

من جانبها، أشارت هدى الياسي، إلى أن جائزة الأداء المالي المتميّز تسهم في تحقيق رؤية واستراتيجية دائرة المالية المركزية بالشارقة الرامية إلى تعزيز كفاءة الإنفاق الحكومي، وتحسين مستوى الأداء المالي، وتطوير المنظومة المالية لتحقيق الاستدامة والاستقرار المالي، إلى جانب الإدارة الفاعلة للدين العام لتحسين التصنيف الائتماني للإمارة، وتطوير منظومة المهارات والقدرات للموظفين في الدائرة، بالإضافة إلى تطوير إطار عام للسياسة المالية للإمارة لمواصلة النمو الاقتصادي المستدام.

17 فئة

وتتضمن الجائزة في دورتها الخامسة 17 فئة، ضمن ثلاثة مستويات: الفئات المؤسسية المتميّزة، والمشاريع المتميّزة، والفئات الفردية المتميّزة، وهناك ثماني فئات ضمن الفئات المؤسسة المتميّزة، تمنح للجهة الرائدة في تطبيق معايير كل من الأداء المالي، والموازنات، والحسابات، والمشتريات، والإيرادات، والتدقيق والرقابة المالية، وفي مجال المشاريع المتميّزة، هناك فئتان هما: مشاريع ترشيد النفقات، ومشاريع الابتكار المالي.

وتشمل الفئات الفردية فئة المدير المالي المتميّز ومدير الإدارة المالي الإشرافي المتميّز (مدراء الإدارات المالية في دائرة المالية المركزية فقط)، ورئيس القسم المالي المتميّز ورئيس القسم المالي الإشرافي (رؤوساء الأقسام المالية في دائرة المالية المركزية فقط)، إضافة إلى فئة محلل الموازنات المتميّز، والمحاسب المتميّز، وضابط المشتريات المتميّز، والمدقق المالي المتميّز، والموظف المالي الشامل المتميّز، والموظف المالي الجديد المتميّز، والموظف ذو الخدمة المتميّزة لأكثر من 25 عاماً.

دعم خطط الحكومة الرشيدة

وتهدف جائزة الأداء المالي المتميّز إلى تكريم الجهات الحكومية والمستقلة والأميرية والتعليمية المتميّزة مالياً، إضافة إلى الأفراد العاملين في القطاع المالي الحكومي، تقديراً لجهودهم في دعم خطط الحكومة الرشيدة من خلال رفع مستوى الكفاءة في إدارة الموارد وحفظ المال العام، وبما يسهم في تنفيذ المشاريع التنموية المختلفة لتعزيز التنمية والازدهار بالإمارة.

وتعمل دائرة المالية المركزية بالشارقة على تحقيق عدد من الأهداف الاستراتيجية التي تكمن في إدارة وتنمية وتوفير السيولة النقدية، وتطوير منظومة موازنة الأداء، وتنفيذ سياسات مالية متكاملة وفعّالة، وبناء نموذج عالمي في المالية العامة، وتمكين التحول الذكي، وتطبيق خدمات بفئة سبع نجوم، إضافة إلى تعزيز منظومة الرقابة الداخلية، وتمكين الموارد البشرية المواطنة، وتطوير ثقافة التميّز والابتكار وإدارة الأداء المؤسسي.

دائرة الطاقة في أبوظبي توقع مذكرة تفاهم مع جامعة خليفة للعلوم والتكنولوجيا في مجال الطاقة المتجددة وتكنولوجيا الاستدامة

•• أبوظبي -الفجر:

انطلاقاً من دورها الرائد في تطوير قطاع الطاقة والعمل على إصدار السياسات والتنظيمات التي من شأنها دعم التنمية المستدامة في الإمارة، وقعت دائرة الطاقة في أبوظبي مذكرة تفاهم مع جامعة خليفة للعلوم والتكنولوجيا بهدف التعاون وتعزيز الشراكة بين القطاعين الحكومي والأكاديمي لتبادل المعلومات والخبرات في تطوير سياسات الطاقة والطاقة المتجددة المتقدمة والمستدامة، وتعزيز كفاءة استخدام الطاقة والمياه ودعم الجهود المشتركة من أجل تعزيز مكانة أبوظبي مركزاً عالمياً للطاقة النظيفة والمتجددة والتقنيات المستدامة.

وتأتي مذكرة التفاهم في إطار التعاون الاستراتيجي القائم بين دائرة الطاقة في أبوظبي وجامعة خليفة للعلوم والتكنولوجيا، والذي يمتد إلى العديد من المجالات التي تتعلق بالطاقة والمياه وتعزيز كفاءة الطاقة والتي كان آخرها التعاون في إجراء اختبار المياه المعاد تدويرها في أبوظبي، والذي تم من خلاله التأكد من خلو المياه المعاد تدويرها من فيروس سارس-كوف-2 المسبب لمرض كورونا "كوفيد 19».

جاء توقيع مذكرة التفاهم خلال اجتماع عقد اليوم، وضم كلا من سعادة المهندس محمد بن جرش الفلاسي، وكيل دائرة الطاقة في أبوظبي، والدكتور عارف سلطان الحمادي، نائب الرئيس التنفيذي في جامعة خليفة للعلوم والتكنولوجيا وعدد من قيادات الطرفين.

ومن جهته، قال سعادة المهندس محمد بن جرش الفلاسي: "تعمل دائرة الطاقة على تعزيز شراكاتها الاستراتيجية من أجل دعم جهودها الرامية إلى تطوير قطاع الطاقة وتوفير كافة السبل والممكنات للارتقاء بقدراته في إنتاج الطاقة والمياه وتوظيف التكنولوجيا الحديثة لتعزيز كفاءة الطاقة وإدارة الموارد الطبيعية في أبوظبي، بالإضافة إلى المساهمة في جهود الحفاظ على البيئة وتحقيق التنمية المستدامة. نحن سعداء بالشراكة مع جامعة خليفة للعلوم والتكنولوجيا التي تمتلك الكوادر والخبرة والإمكانات والتقنيات الحديثة التي تؤهلها لدعم جهودنا في تطوير مصادر الطاقة المتجددة وتقنيات توليد الطاقة المستدامة ودمجها بالشبكة الذكية وتعزيز كفاءة الطاقة بالتعاون مع مختلف القطاعات الصناعية والأكاديمية والحكومية. وأضاف سعادته: "ستشهد الفترة المقبلة التعاون الكامل بين فريقي الدائرة والجامعة من أجل تبادل الخبرات ذات الصلة والعمل عن كثب من أجل الوصول إلى منهج عمل واضح وممتد يشمل الطاقة المستدامة وسبل دمج الطاقة المتجددة، وتوظيف تقنيات الشبكات الذكية، بجانب كفاءة الطاقة وغيرها من الأمور. ونحن بدورنا سنعمل على توسيع دائرة شراكاتنا مع مختلف الأطراف المحلية والدولية لتعزيز جهودنا من أجل المساهمة في تحقيق رؤية أبوظبي الاقتصادية وأهدافها المتعلقة بالتنمية المستدامة». وفي تعليق له، قال الدكتور عارف سلطان الحمادي، نائب الرئيس التنفيذي لجامعة خليفة: "يسر جامعة خليفة، كمؤسسة بحثية، أن نتعاون مع دائرة الطاقة للمساهمة في تحقيق التكنولوجيات المستدامة في الطاقة والمياه مع تعزيز كفاءة الطاقة، حيث نتعاون في الوقت الحالي مع دائرة الطاقة في عدة مستويات، ما يساهم في تعزيز مذكرة التفاهم والتي تتيح بدورها الفرصة لنا لتقديم ومشاركة خبراتنا في مجالات بحوث الطاقة. وفي هذا الصدد، تضم جامعة خليفة بعضًا من المراكز البحثية الرائدة التي تركز على مفهوم الاستدامة في مجالات الطاقة النظيفة والتكنولوجيات الذكية المتقدمة، الأمر الذي سيدعم بشكل كبير مجالات التعاون فيما بيننا، خاصة في مجال بناء القدرات وتطوير تقنيات جديدة».

وأضاف الدكتور عارف: "تعد الشراكات التي تجمع ما بين القطاعين الأكاديمي والحكومي ضرورية في مجال وضع الأطر السياسية السليمة الرامية لدعم إنتاج الطاقة المستدامة وحفظ الطاقة وتكامل الطاقة المتجددة والشبكة الذكية وفعالية الطاقة من ناحية الطلب عليها. وسنسعى من خلال هذا التعاون إلى المساهمة في تعزيز التنمية المستدامة في أبوظبي بشكل عام وفي قطاع الطاقة بشكل خاص».

جامعة أبوظبي توقع مذكرة تفاهم مع أتومينا لحلول الطاقة

•• أبوظبي-الفجر:

وقعت جامعة أبوظبي وأتومينا لحلول الطاقة، الشركة الرائدة في تقديم حلول وخدمات قطاع الطاقة النووية في دولة الإمارات العربية المتحدة، مذكرة تفاهم لتعزيز التعاون الأكاديمي وتبادل المعارف والخبرات والنتائج العلمية بين المؤسستين.

ووقع مذكرة التفاهم كل من البرفيسور وقار أحمد، مدير جامعة أبوظبي، والمهندس خالد صديقي، رئيس شركة أتومينا، بحضور كل من محمد العويس، نائب الرئيس، وعلي جيدي، المدير العام، ومحمد غازي، مدير العمليات، وخالد الخاجة، مدير التوطين في شركة أتومينا، إلى جانب أعضاء الهيئة التدريسية في كلية العلوم الصحية في جامعة أبوظبي، بما في ذلك الدكتورة نسرين علوان، عميد الكلية بالإنابة، والدكتورة دينا الصوري، عميد مشارك لشؤون الطلبة وأستاذ مشارك في علم الأحياء الخلوي، والدكتورة رهف عجاج، الأستاذ المساعد في الصحة والسلامة البيئية.

وبموجب مذكرة التفاهم، سيقوم الطرفان بتقديم وتطوير دورات ومساقات تدريبية وعملية في مجال الطاقة النووية، وكذلك استضافة جامعة أبوظبي للفعاليات والمسابقات وتقديم البرامج التعليمية الموجهة حول الطاقة النووية وتقديم الدعم اللازم لشركة أتومينا لتوسيع أطر العمل المتعلقة بالأبحاث ذات الصلة. وسيحظى الطلبة بإمكانية التقدم للحصول على فرص تدريبية في أتومينا واستكشاف الوظائف الشاغرة المتوفرة لدى الشركة.

وقال البرفيسور وقار أحمد، مدير جامعة أبوظبي: "نعتز بأن نكون جزءاً من هذا التعاون مع أتومينا والذي سيحقق بلاشك المزيد من سبل العمل المشترك والفرص الرائدة لطلابنا لتطوير مهاراتهم وبناء قدراتهم، حيث يأتي توقيع مذكرة التفاهم كخطوة أخرى نحو المضي في مسيرة التطور المتواصلة لجامعة أبوظبي.»

دو تحقق إنجازات في نشر شبكة الجيل الخامس

•• دبي- وام:

حققت "دو" التابعة لشركة الإمارات للاتصالات المتكاملة إنجازات مهمة في إطار جهودها لنشر شبكة الجيل الخامس وإثراء تجارب عملائها على امتداد دولة الإمارات حيث أعلنت الشركة عن تسجيل شبكة الجيل الخامس الخاصة بها أعلى معدل لمتوسط السرعات على مستوى دولة الإمارات بحسب نتائج الاختبارت التي أجرتها جهات مستقلة.

ويأتي هذا الإنجاز ثمرة الجهود التي بذلتها "دو" خلال الفترة الماضية والاستثمارات الضخمة التي ضختها لتطوير شبكة الجيل الخامس والتأكد من تمتعها بمستوى عال من الأداء والكفاءة بما يضمن تسخير شبكة الجيل الخامس وتوظيف الإمكانات التي تقدمها في سبيل دعم التقدم الاقتصادي والاجتماعي على مستوى الدولة وحصول العملاء على خدمات اتصال عالية الجودة

وتتوقع الشركة توسيع نطاق شبكة الجيل الخامس لتشمل 90% من سكان الإمارات بحلول نهاية العام 2021.

وقال فهد الحساوي الرئيس التنفيذي لشركة الإمارات للاتصالات المتكاملة.. "تشكل تقنية الجيل الخامس ركيزة أساسية لدعم تطور قطاع الاتصالات ومختلف قطاعات الأعمال الأخرى إضافة إلى دورها في تعزيز مكانة الدولة عبر مختلف مؤشرات التنافسية العالمية وفي الوقت الذين نعلن فيه اليوم عن هذه الإنجازات اللافتة وكلنا فخر بتأكيد التزامنا بالعمل على تلبية متطلبات عملائنا من الأفراد والمؤسسات والجهات الحكومية من خلال تسخير الإمكانات التي تتمتع بها شبكة الجيل الخامس الأسرع والأكثر كفاءة على مستوى الدولة فضلا عن المساهمة في تطوير البنية التحتية الرقمية في دولة الإمارات بما يضمن حصول عملائنا على أفضل التجارب في عالم الاتصال. وسيساهم توسيع نطاق تغطية شبكتنا لتشمل 90% من سكان الإمارات في تمكين المزيد من الأفراد والشركات والقطاعات من الاستفادة من القدرات والإمكانات التي تتمتع بها هذه التكنولوجيا».

ووفقا لنتائج الاختبارات الأخيرة التي أجرتها جهات مستقلة لقياس أداء وتغطية شبكة الجيل الخامس من دو خلال الربع الثاني والثالث من العام الحالي فقد سجلت شبكة دو أعلى معدل متوسط سرعات للجيل الخامس على مستوى دولة الإمارات العربية المتحدة.

الاتحاد لائتمان الصادرات تحصل على العضوية الدائمة في اتحاد بيرن العالمي

•• دبي – وام:

وافق اتحاد بيرن - وهو اتحاد عالمي يمثل صناعة ائتمان الصادرات العالمية وتأمين الاستثمار- على العضوية الدائمة لشركة الاتحاد لائتمان الصادرات، وهي شركة حماية الائتمان التابعة للحكومة الاتحادية بدولة الإمارات العربية المتحدة.

جاء ذلك خلال اجتماع الجمعية العمومية السنوي لاتحاد بيرن الذي يعقد في بودابست بالمجر في الفترة بين 11 و15 أكتوبر الجاري وذلك تتويجاً لجهود الاتحاد لائتمان الصادرات لتعاونها الدائم مع وكالات ائتمان الصادرات العالمية من خلال تبادل المعارف والخبرات في مجال إعادة التأمين والائتمان قصير الأجل واستراتيجيات الشراكة وبفضل توظيفها للابتكار واستمرارها في دعم نمو الشركات الإماراتية المصدرة من خلال تقديم حلول حماية الائتمان والتمويل التجاري.

وتعليقاً على هذا الإنجاز قال ماسيمو فالسيوني الرئيس التنفيذي لشركة الاتحاد لائتمان الصادرات: "سعيد بالثقة التي حظينا بها من نظرائنا في اتحاد بيرن وأود أن أتقدم بالشكر لجميع وكالات ائتمان الصادرات التي صوتت لصالح شركة الاتحاد لائتمان الصادرات" ..معبراً عن خالص امتنانه لفريق عمل الشركة على مهنيتهم العالية وجهودهم المستمرة التي ساهمت في توالي إنجازات الشركة منذ بدء عملياتها في عام 2018 ..معبراً عن فخره بحصولهم على العضوية الدائمة في اتحاد بيرن الذي يعد منصة فريدة للمشاركة في الحوارات العالمية والتعاون مع أصحاب العلاقة للحصول على معلومات متعمقة حول قطاعات الطاقة وحماية الائتمان والتمويل التجاري والتي ستسمح لهم بالاستمرار في تعزيز نمو وتقدم الشركات الإماراتية.

وحتى سبتمبر 2021 أصدرت شركة الاتحاد لائتمان الصادرات ضمانات ائتمانية متجددة بقيمة 3.4 مليار درهم 3 أضعاف القيمة في الفترة نفسها من العام الماضي أي ما يعادل حماية لتجارة إماراتية غير نفطية بقيمة 10 مليارات درهم 50 منها صادرات.

الفجر
28

تعاون بين المصرف المركزي وسوق أبوظبي العالمي لتطوير قطاع التكنولوجيا المالية في الدولة

•• أبوظبي-وام:

وقع مصرف الإمارات العربية المتحدة المركزي وسوق أبوظبي العالمي امس مذكرة تفاهم للتعاون في مجال تطوير نظام متكامل للتكنولوجيا المالية في الدولة وتطوير وتنمية هذا النظام، من خلال إطلاق المبادرات والأنشطة المشتركة. جاء ذلك على هامش مؤتمر مستقبل النظام المالي الذي ينظمه المصرف المركزي خلال معرض إكسبو 2020، وبدأت أعماله امس وتستمر حتى اليوم. حضر التوقيع معالي أحمد بن علي محمد الصايغ وزير دولة رئيس سوق أبوظبي العالمي ومعالي خالد محمد سالم بالعمى التميمي محافظ مصرف الإمارات العربية المتحدة المركزي.

وسيعمل المصرف المركزي، بموجب مذكرة التفاهم مع سوق أبوظبي العالمي على تطوير برنامج بيئة اختبارية مشتركة، يتيح لشركات التكنولوجيا المالية اختبار حلولها المبتكرة ضمن إطار برنامج البيئة الاختبارية الرقمية الحالية. كما تنص المذكرة على التعاون في إطلاق مبادرات وأنشطة خاصة بالتكنولوجيا المالية بين الطرفين، بما في ذلك برامج المسرعات والمسابقات وورش العمل والندوات والمؤتمرات والمشاريع.

و قال معالي أحمد علي الصايغ : " لاشك أن قطاع التكنولوجيا المالية يرسم وجه النظام المالي العالمي بشكل متسارع، مما يتطلب تنسيق الجهود بين الجهات التنظيمية لضمان تطوير القطاع بشكل متكامل. وبدوره، لطالما سعى سوق أبوظبي العالمي منذ تأسيسه إلى توفير أطر العمل التنظيمية المتطورة والحلول المبتكرة، فضلاً عن تعزيز الشراكات مع الجهات التنظيمية الرائدة محليًا وعالميًا، لإيجاد بيئة عمل تدعم الابتكار وتشجع على تبني التكنولوجيا الحديثة».

وأضاف : " أن تعاوننا مع مصرف الإمارات العربية المتحدة المركزي يعزز الالتزام المشترك لتمكين قطاع التكنولوجيا المالية في الدولة، وإننا على ثقة بأن علاقاتنا المستمرة مع المصرف المركزي ستؤدي إلى مزيد من الامتياز في المجال التنظيمي وتوفير المزيد من الفرص في مجال التكنولوجيا المالية للمواهب الدولية والمحلية على حد سواء ».

من جهته قال معالي خالد محمد بالعمى: " تعد قدرة دولة الإمارات على تطوير بيئة تنظيمية داعمة للابتكار والرقمنة من أهم العوامل التي تشكل مستقبل نظامها المالي. وتوقيع هذه المذكرة مع سوق أبوظبي العالمي سيلعب دوراً مهماً في التزام المصرف المركزي بتمكين انتشار أكبر لحلول التكنولوجيا المالية في جميع أنحاء الإمارات. وأود أن أعرب عن ثقتي بأن هذه المذكرة ستجتذب لاعبين رئيسيين في مجال التكنولوجيا المالية إلى الدولة،

ألمانيا ترفع قيود السفر عن المسافرين من دول الخليج العربي

•• دبي-الفجر:

أعلنت الحكومة الألمانية عن انضمام دولة الإمارات العربية المتحدة ومملكة البحرين إلى القائمة الألمانية الآمنة، وأزالت القيود المفروضة على المسافرين من هاتين الدولتين جراء فيروس كوفيد 19 لتلتحق بركب كل من الكويت وقطر والمملكة العربية السعودية التي انضمت إلى تلك القائمة في وقت سابق.

ويبدأ تنفيذ القرار من 10 أكتوبر 2021، حيث سيتم تخفيف القيود على جميع المسافرين بغض النظر عن حصولهم على لقاح كوفيد-19، شريطة تقديم نتيجة سلبية لاختبار الكشف عن كوفيد-19 ضمن فترة أقصاها XX ساعة من السفر أو شهادة تطعيم سارية المفعول.

وتعليقاً على هذا الموضوع، قالت يامينا صوفو، مديرة إدارة المبيعات والتسويق للمكتب الوطني الألماني للسياحة: "تزيد لوائح السفر الجديدة من جاذبية ألمانيا وتسهّل إجراءات الزيارة أمام السياح من دول الخليج العربي. وتولي ألمانيا أهميةً كبيرةً للموسم السياحي الشتوي، وتساهم اللوائح الجديدة في تعزيز اهتمام المسافرين من المنطقة لاستكشاف مجموعة واسعة من أسواق المواسم الاحتفالية والمنتجعات الصحية والنشاطات الرياضية في الهواء الطلق في جميع أنحاء ألمانيا».

يذكر بأن الاتحاد الأوروبي يقوم بإصدار توصياته للدول الأعضاء ويحدثها بانتظام. كما تتم مراجعة القائمة الآمنة كل أسبوعين من قبل سلطات الاتحاد الأوروبي والدول الأعضاء.

للحصول على متطلبات الدخول الكاملة إلى ألمانيا ، يُنصح الزوار بزيارة الموقع: www.bmi.bund.de

برعاية منصور بن زايد .. انطلاق فعاليات مؤتمر مستقبل النظام المالي في إكسبو 2020 دبي

•• أبوظبي-وام:

تحت رعاية سمو الشيخ منصور بن زايد آل نهيان نائب رئيس مجلس الوزراء وزير شؤون الرئاسة رئيس مجلس إدارة مصرف الإمارات المركزي .. انطلقت أمس فعاليات مؤتمر "مستقبل النظام المالي" في مقر إكسبو 2020 دبي.

ويهدف المؤتمر - الذي ينظمه المصرف المركزي على مدى يومين - إلى رسم ملامح مستقبل القطاع المالي بمشاركة نخبة من محافظي البنوك المركزية وممثلي المؤسسات الحكومية إلى جانب شخصيات أخرى رائدة في القطاع ورؤساء المؤسسات المالية والتكنولوجية من مختلف أنحاء العالم.

وقال معالي خالد محمد سالم بالعمى التميمي محافظ مصرف الإمارات العربية المتحدة المركزي - خلال كلمته – إن دولة الإمارات شهدت هذا العام، الانطلاقة التاريخية لصياغة معالم مستقبلها للخمسين عاما المقبلة. وتم من خلالها وضع رؤية بعيدة المدى تقوم على عشرة مبادئ استراتيجية، وترتكز أهم توجهاتها الاقتصادية والتنموية على بناء الاقتصاد الأفضل في العالم، يضاف إلى ذلك الاستثمار في رأس المال البشري، والاعتماد على التفوق في مختلف المجالات الرقمية والتقنية والعلمية.

وأضاف أنه وتماشيا مع رؤية الدولة للخمسين عاما المقبلة، عمل مصرف الإمارات المركزي على تطوير خريطة طريق للعقود الخمسة المقبلة.. وحرص على إدراج ثلاثة عناصر مهمة، وهي: تبني استخدام الذكاء الاصطناعي، وتحليل البيانات الضخمة في قطاعي البنوك والتأمين، واستخدام التكنولوجيا في الأنظمة الرقابية والإشرافية.

وأشار إلى أن المصرف المركزي سيعتمد الهوية الرقمية، بهدف تعزيز الشمول المالي لإتاحة المجال أمام الأفراد والشركات الصغيرة والمتوسطة للوصول إلى الخدمات التي يحتاجون إليها. كما سيقوم بتطوير استراتيجية وإطار عمل النظام المالي المفتوح، بهدف توفير بيئة عمل آمنة تسهل التعاون ومشاركة البيانات بين المؤسسات المالية ومزودي الخدمات المعتمدين والخاضعين للرقابة.

وأكد معاليه أن المصرف المركزي سيعمل على أن يصبح الدرهم الإماراتي عملة دولية تستخدم على نطاق دولي واسع، لإنجاز المدفوعات العالمية والمعاملات التجارية عبر الحدود، وذلك سعيا لتحقيق خططنا التطويرية وطموحاتنا، بأن يصبح مصرف الإمارات المركزي ضمن البنوك المركزية الأفضل على مستوى العالم.

وقال إن التطورات التكنولوجية السريعة تواصل لعب دور مهم في إحداث التغيير في شتى القطاعات المالية، في وقت يؤثر فيه "التحول الرقمي" إيجابا على تحقيق النمو الاقتصادي والاستقرار النقدي، وذلك عن طريق توفيرها أفضل الحلول المالية الرقمية للمؤسسات والشركات، وتلبية احتياجات الأفراد ورغبات العملاء على نحو أفضل.

وأضاف : " نرى أنه من الضروري قيام الجهات الرقابية بممارسة دورها الإشرافي والتنظيمي، لخلق بيئة حافزة على الابتكار، والحرص على إدارة مخاطر هذه التقنيات الحديثة بشكل أكثر فاعلية».

وأكد معاليه أن مصرف الإمارات المركزي يهدف إلى تعزيز مكانة دولة الإمارات في مجال الرقمنة، إذ أنها حققت هذا العام إنجازا عالميا كبيرا بدخولها نادي العشرة الكبار، كأفضل دول العالم في "تقرير التنافسية الرقمية العالمية لعام 2021 "، والصادر عن "مركز التنافسية العالمي".. مضيفا : " أننا كجهات رقابية وتنظيمية حريصون على أن يستفيد المجتمع من الخدمات التي توفرها التقنيات المالية، ومنها: تقنية السجلات الموزعة المعروفة أيضا باسم "البلوك تشين"، والحوسبة السحابية، والذكاء الاصطناعي، وحتى العملات الرقمية التي من المتوقع أن تستحوذ على مكان راسخ في النظام المالي العالمي..إذا تم الإشراف والرقابة عليها بشكل سليم».

وقال : " إننا نتفق معا أن القطاع المالي يؤدي دورا أساسيا في بناء اقتصاد مستدام، فالنظام المالي الأخضر يسهم في الحفاظ على استدامة مقومات النمو الاقتصادي والمالي، وتنويع مصادر الدخل حيث يمثل التغيير المناخي إحدى أهم القضايا الملحة التي تستدعي اهتمام البنوك المركزية والمؤسسات المالية».

وذكر أنه في ظل التحديات الهائلة في الوقت الراهن، يتعين على البنوك المركزية والمؤسسات الإشرافية الأخرى في جميع أنحاء العالم، إطلاق المبادرات التي تتعلق بتطوير العمل التنظيمي والرقابي الآمن والفعال لتعزيز التمويل الأخضر. وينبغي علينا جميعا العمل في المستقبل، من أجل تطوير الخطط لضمان جاهزية المؤسسات المالية المرخصة لمواجهة مخاطر تغير المناخ.

وأكد محافظ المصرف المركزي أن النظام المالي الإسلامي، بقطاعاته المختلفة ومكوناته وأدواته، ومرونته في مواجهة الدورات الاقتصادية قد رسخ مكانته في النظام المالي العالمي، وذلك من خلال توسعه الجغرافي ووجوده في أسواق بعيدة عن نطاقه التقليدي، ونموه بمعدلات عالية، مع توقعات ترجح أن يصل حجمه إلى حوالي أربعة تريليونات دولار في العام 2025 إذ وساهم النظام المالي الإسلامي رغم حداثة عهده، في دعم الأنشطة الاقتصادية والتنمية الشاملة وتعزيز الاستقرار المالي عن طريق ارتباط تعاملاته بالأنشطة الاقتصادية الحقيقية، الأمر الذي يصب في أهداف التنمية المستدامة.

وذكر معاليه أن التعاون الدولي والتطوير المشترك للتوصل إلى إطار تنظيمي متوازن وقوي، يبقى السبيل الوحيد لإيجاد الحلول المناسبة التي تضمن لنا مواجهة كافة التحديات والمخاطر بكفاءة، وصولا إلى مستقبل أفضل للنظام المالي العالمي. ونأمل أن نبدأ بصناعة هذا المستقبل الجديد انطلاقا من دولة الإمارات، من خلال "إكسبو 2020 دبي».

تعاون بين أكسنتشر واتصالات ديجيتال وأوراكل لدعم التحول الرقمي

•• أبوظبي-وام:

وقعت "أكسنتشر" و"اتصالات ديجيتال" و"أوراكل" اتفاقية لمدة ثلاث سنوات، تهدف إلى مساعدة العملاء من الشركات الصغيرة والمتوسطة والكبرى في الشرق الأوسط، على تحقيق تحول رقمي سلس ودعم مسيرتها نحو اعتماد حلول أوراكل السحابية التي تضم البنية التحتية كخدمة والمنصة كخدمة والبرمجيات كخدمة.

ومن خلال تقديم منصة موحدة متكاملة لحلول "أوراكل"، ستمكن اتفاقية التعاون الجديدة لشركات "أكسنتشر" و"اتصالات ديجيتال" و"أوراكل" بتقديم خدمات مشتركة ذات قيمة عالية للعملاء في الإمارات والسعودية والمنطقة عموماً.

وبموجب الاتفاقية، تتولى "اتصالات ديجيتال" مسؤولية الخدمات المدارة، والأمن، والعمليات، بينما توفر "أوراكل" الخدمات السحابية، وتتولى "أكسنتشر" مسؤولية التحول والتنفيذ والانتقال للخدمات السحابية. وسيقدم هذا التعاون أفضل استضافة سحابية في فئتها من "أوراكل" للشركات التي تسعى إلى تحقيق تحولها نحو الخدمات السحابية، إضافة إلى خدمات التنفيذ والعمليات.

ووقع الاتفاقية جيراردو كانتا، المدير الإداري الأول في أكسنتشر بالشرق الأوسط وسلفادور أنجلادا، الرئيس التنفيذي لقطاع الأعمال في "مجموعة اتصالات" وليوبولدو بوادو، نائب الرئيس الأول لتطبيقات الأعمال في شرق أوروبا الوسطى والشرق الأوسط وأفريقيا لدى أوراكل، بحضور كبار الممثلين من تلك المؤسسات. ومن خلال هذه الاتفاقية، ستقوم "اتصالات ديجيتال" و"أكسنتشر" بتحديد ملامح رحلات التحول والتطور المحلية نحو الخدمات السحابية المدعومة من "أوراكل" وتقديم خدمات تنفيذ البنية التحتية السحابية من "أوراكل" وتطبيقات أوراكل فيوجن السحابية في الإمارات والسعودية وسوف يستفيد أطراف الاتفاقية من خبراتهم الواسعة وحضورهم على الساحة العالمية ومعرفتهم المحلية المعمقة لتقديم أفضل الحلول السحابية في فئتها للتحول الرقمي وإطلاق الإمكانات الكاملة بما يمكن للتكنولوجيا توفيره للشركات والعملاء في منطقة الشرق الأوسط. كما ستعمل الشراكة على تسريع وتعزيز قوة وتكامل حلول "أوراكل" للعملاء، مما يساعدهم على النجاح بشكل أسرع بالتزامن مع تحويل أعمالهم.

وتتماشى الاتفاقية بشكل وثيق مع الرؤى الوطنية لدول الخليج، بمن فيها الإمارات والسعودية، على صعيد تطبيق أجندة رقمية مستدامة مع تمكين التحول القائم على التكنولوجيا السحابية، الذي يوفر تجربة سهلة للعملاء في ظل التغييرات غير المسبوقة التي أحدثتها الجائحة.

مركز دبي للسلع المتعددة يبحث تعزيز العلاقات التجارية مع بوتسوانا

•• دبي-وام:

بحث مركز دبي للسلع المتعددة - المنطقة الحرة العاملة في العالم والسلطة التابعة لحكومة دبي المختصة بتجارة السلع والمشاريع.. مع معالي ليفوكو ماكسويل مواجي وزير الموارد المعدنية والتكنولوجيا الخضراء وأمن الطاقة لجمهورية بوتسوانا سبل تعزيز العلاقات القائمة بينهما من أجل تنمية التجارة الثنائية.

جاء ذلك خلال زيارة وفد رفيع المستوى من "شركة أوكافانغو للماس" البوتسوانية برئاسة الوزير بورصة دبي للماس حيث تمت مرافقة الوفد في جولة داخل بورصة دبي للماس أكبر منشأة لمزادات الماس في العالم.

وسلط أحمد بن سليم الرئيس التنفيذي الأول والمدير التنفيذي لمركز دبي للسلع المتعددة أمام الوفد الضوء على دور دبي متنامي الأهمية كأحد أكبر مراكز تجارة الماس العالمية.

وزارة المالية: إقبال غير مسبوق على سندات الإمارات السيادية متعددة الشرائح

•• دبي- وام:

أعلنت حكومة الإمارات ممثلة بوزارة المالية عن إغلاق طرحها لحزمة السندات السيادية المتعددة الشرائح والمقومة بالدولار الأمريكي بنجاح كبير والتي تضمنت شرائح تقليدية متوسطة وطويلة الأجل مدتها 10 و20 عاما بالإضافة إلى شريحة سندات" فورموزا" ثنائية الإدراج لمدة 40 عاما بقيمة إجمالية وصلت إلى 4 مليار دولار أمريكي.

وجاء الإعلان خلال إحاطة إعلامية عقدتها وزارة المالية بتقنية الاتصال المرئي استعرض خلالها سعادة يونس حاجي الخوري وكيل وزارة المالية نتائج الاكتتاب على سندات الدولة السيادية.

وتم تسعير هذه السندات بتاريخ 6 أكتوبر الجاري وستصدر في 19 أكتوبر الجاري بحيث توزعت شرائحها على النحو التالي..

شريحة الـ 10 أعوام بقيمة 1 مليار دولار أمريكي عند 70 نقطة أساس فوق نسبة عائد سندات الخزينة الأمريكية وشريحة الـ 20 عاما بقيمة 1 مليار دولار عند 105 نقطة أساس فوق نسبة عائد سندات الخزينة الأمريكية مشكلة معيارا جديدا لمصدري السندات خاصة وأن دولة الإمارات هي أول دولة من دول مجلس التعاون الخليجي تقوم بإصدار سيادي قياسي بالدولار الأمريكي لمدة 20 عاما وأيضا شريحة سندات فورموزا ثنائية الإدراج لمدة 40 عاما بقيمة 2 مليار دولار أمريكي وبنسبة 3.250 بالمائه فورموزا هي سندات مدرجة في تايوان ومقومة بعملات أخرى غير الدولار التايواني وهي مناشدة لمجموعة من المقترضين الأجانب وكذلك الشريحة حققت بذلك أعلى توزيع على الإطلاق في آسيا لإصدار مرجعي طويل الأجل بالدولار الأمريكي من قبل جهة سيادية حيث تم إيداع أكثر من 70 بالمائه من السندات مع مستثمرين آسيويين.

وأشار سعادة خوري خلال الإحاطة إلى أن نجاح الاكتتاب على هذه السندات لتحقق الشرائح الثلاث أدنى عائد على الإطلاق لسندات سيادية افتتاحية ضمن دول مجلس التعاون الخليجي مما يؤكد على الملف الائتماني القوي لدولة الإمارات العربية المتحدة.

وقال سعادته إن مختلف شرائح السندات الحكومية المطروحة جمعت 4 مليار دولار أمريكي في حين تجاوزت طلبات شراء السندات بمجمل شرائحها حاجز الـ 22.5 مليار دولار وبزيادة عن نسبة الاكتتاب المستهدفة بمعدل X 5.6 حيث ساهم سجل الطلبات الكبير على السندات في زيادة حجم الصفقة إلى 4 مليار دولار أمريكي من الحجم الأولي المستهدف والبالغ 3 مليار دولار أمريكي.

وأفاد سعادة الخوري أن الدولة هدفت من إصدار هذه السندات إلى المساهمة في تطوير سوق السندات وإيجاد بدائل استثمارية للمستثمرين ..منوها بأن اهتمام المستثمرين واقبالهم الكبير على هذه السندات يؤكد الجدارة والمكانة الائتمانية العالية التي تحظى بها الدولة وقدرتها على تجاوز جميع الأزمات وفي مقدمتها آثار جائحة كوفيد-19 حيث يتوقع أن ينمو اقتصاد الإمارات بنسبة 3.1 بالمائه في عام 2021 وفقا لتقديرات صندوق النقد الدولي كما يتوقع المصرف المركزي لدولة الامارات العربية المتحدة أن ينمو اقتصاد الدولة بنسبة 4.2 بالمائه في عام 2022."

وأوضح أن السندات استحوذت على اهتمام المستثمرين الدوليين والإقليميين على حد سواء حيث بلغت ذروة سجل الطلبات أكثر من 22.5 مليار دولار أمريكي باستثناء فائدة JLMs «المدراء المشاركين للاكتتاب" وبزيادة عن حجم الطرح بمعدل 5.6x.

وأضاف سعادة الخوري أن وزارة المالية اعتمدت في استراتيجيتها لإصدار السندات على خطوتين رئيسيتين الأولى تنفيذ عرض ترويجي غير مرتبط بالصفقة قبيل أسابيع من إصدار السندات تلاها عقد مكالمات مع المستثمرين بعد الإعلان عن السندات للحوار والرد على استفساراتهم وساهمت هذه الاستراتيجية في نجاح الاكتتاب واستقراء اهتمام المستثمرين قبيل عملية الطرح إذ سجل المستثمرون التايوانيون على وجه الخصوص طلبا قويا على شريحة "فورموزا "التي تبلغ مدتها 40 عاما قبل الافتتاح الرسمي لسجل الطلبات. وجاء التخصيص الجغرافي لشريحة الـ 10 أعوام بنسبة 39 بالمائه للمستثمرين من منطقة الشرق الأوسط و21 بالمائه للمستثمرين الأمريكيين و20 بالمائه للمستثمرين الآسيويين و12 بالمائه للمستثمرين من المملكة المتحدة و8 بالمائه للمستثمرين الأوروبيين. أما التخصيص الجغرافي لشريحة الـ 20 عاما فكان بنسبة 43 بالمائه للمستثمرين الأمريكيين و26 بالمائه للمستثمرين من منطقة الشرق الأوسط و18 بالمائه للمستثمرين من المملكة المتحدة و9 بالمائه للمستثمرين الأوروبيين و4 بالمائه للمستثمرين الآسيويين.

وجاء التخصيص الجغرافي لشريحة سندات "فورموزا" ثنائية الإدراج لمدة 40 عاما بنسبة 71 بالمائه للمستثمرين الآسيويين و10 بالمائه للمستثمرين من المملكة المتحدة و9 بالمائه للمستثمرين الأمريكيين و5 بالمائه للمستثمرين الأوروبيين و5 بالمائه للمستثمرين من منطقة الشرق الأوسط.

وجاء التخصيص النهائي لأنماط المستثمرين في توزيع سندات الـ 10 أعوام بنسبة 35 بالمائه للبنوك والبنوك الخاصة و33 بالمائه لمديري الصناديق الاستثمارية و20 بالمائه لصناديق التقاعد والمصارف المركزية و12 بالمائه لمستثمرين ضمن قطاع التأمين أما التخصيص النهائي لأنماط المستثمرين في توزيع سندات الـ 20 عاماً بنسبة 66 بالمائه لمديري الصناديق الاستثمارية و21 بالمائه للبنوك والبنوك الخاصة و12 بالمائه لمستثمرين ضمن قطاع التأمين و1 بالمائه لصناديق التقاعد والمصارف المركزية .

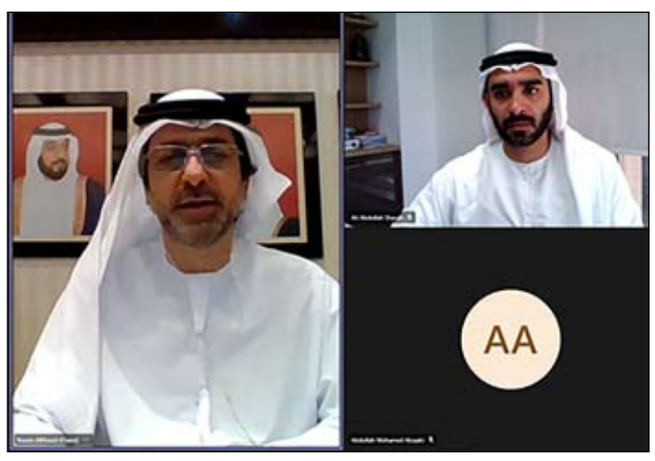

لإطلاق أول برنامج من نوعه للثورة الصناعية الرابعة

وزارة الصناعة توقع مذكرات تفاهم مع 12 من رواد الصناعة ودوائر التنمية الاقتصادية في أبوظبي ودبي وعجمان

سلطان الجابر: تقنيات الثورة الصناعية الرابعة تعزز صناعاتنا الحيوية وتبني قدرات جديدة لتلبية احتياجات المستقبل.

- سارة الأميري: اعتماد تقنيات الثورة الصناعة الرابعة خطوة سباقة وشاملة لدفع عملية التنمية الاقتصادية المستدامة على مستوى الإمارات

•• أبوظبي-وام:

وقعت أمس وزارة الصناعة والتكنولوجيا المتقدمة ، مذكرات تفاهم مع 12 كيانا صناعيا، ستشكل "شبكة رواد الصناعة 4.0"، إلى جانب دوائر التنمية الاقتصادية في أبوظبي ودبي وعجمان، وذلك للبدء في الخطوات التنفيذية لبرنامج تبني تطبيقات الثورة الصناعية الرابعة الذي تم الإعلان عنه ضمن "مشاريع الخمسين" تحت اسم "الصناعة 4.0".

تم توقيع مذكرات التفاهم بحضور معالي الدكتور سلطان بن أحمد الجابر، وزير الصناعة والتكنولوجيا المتقدمة، ومعالي سارة بنت يوسف الأميري وزيرة دولة للتكنولوجيا المتقدمة، وسعادة عمر صوينع السويدي، وكيل وزارة الصناعة والتكنولوجيا المتقدمة.

وتم إطلاق برنامج الثورة الصناعية الرابعة "الصناعة 4.0" في وقت سابق من هذا الشهر كجزء من "مشاريع الخمسين"، وهو مصمم لتسريع دمج حلول وتطبيقات الثورة الصناعية الرابعة /4IR/ في القطاع الصناعي بدولة الإمارات بهدف تعزيز القدرة التنافسية الصناعية للدولة، وخفض التكاليف، وزيادة الإنتاجية، ورفع الكفاءة، وتحسين الجودة والسلامة، وخلق فرص عمل جديدة.

ويهدف برنامج الثورة الصناعية الرابعة "الصناعة 4.0" إلى زيادة الإنتاجية الصناعية بنسبة 30% وإضافة 25 مليار درهم إلى الناتج المحلي الإجمالي خلال السنوات العشر المقبلة، باعتباره ركيزة أساسية لـ"مشروع 300 مليار" الذي يهدف إلى رفع مستوى مساهمة قطاع الصناعة في الناتج المحلي الإجمالي إلى 300 مليار درهم في عشر سنوات. وتشكل شبكة "رواد الثورة الصناعية الرابعة 4.0" إحدى المكونات الأساسية للبرنامج، حيث ستتعاون الشركات المحلية والدولية الرائدة لتبادل أفضل الممارسات في نشر تقنيات الثورة الصناعية الرابعة في القطاع الصناعي بدولة الإمارات. وتشمل الكيانات المشاركة كلا من شركة بترول أبوظبي الوطنية /أدنوك/، وإيدج، وهانيويل، ويونيليفر، وإريكسون، وشنايدر إلكتريك، والإمارات العالمية للألمنيوم، ومايكروسوفت، وسيسكو، وساب، وأفيفا، وسيمنز. ويسعى البرنامج إلى تسهيل إنشاء 100 شركة رائدة في مجال تطبيقات الثورة الصناعية الرابعة بما يتماشى مع التصنيفات المعتمدة من قبل المنتدى الاقتصادي العالمي، إضافة إلى توفير البيئة اللازمة لجذب أو إنشاء 500 شركة متخصصة بالتكنولوجيا بحلول عام 2031. وستكون هذه الشركات ركيزة أساسية لتحقيق أهداف زيادة الإنتاجية والابتكار والفاعلية في قطاعاتها. ويتضمن البرنامج أيضا تقييم أكثر من 200 شركة صناعية وطنية في الدولة ودعم تحولها نحو تطبيقات الثورة الصناعية الرابعة.

وبهذه المناسبة، قال معالي الدكتور سلطان بن أحمد الجابر: "تماشيا مع رؤية القيادة الرشيدة، تركز وزارة الصناعة والتكنولوجيا المتقدمة على تعزيز مساهمة القطاع الصناعي في نمو الناتج المحلي الإجمالي وتمكين التنويع الاقتصادي والانتقال نحو اقتصاد المعرفة. وتفخر دولة الإمارات بقوة وحيوية قطاعها الصناعي الذي ساهم بشكل كبير في النمو الاقتصادي الكبير الذي شهدته وتشهده الدولة. وكلنا ثقة بأن البدء بتنفيذ برنامج "الصناعة 4.0" سيؤدي إلى خلق مزايا تنافسية تشمل تمكين وتعزيز بيئة الأعمال الصناعية من خلال التعاون بين القطاعين العام والخاص، إضافة إلى التعاون مع المؤسسات الأكاديمية».

وأشار معاليه إلى أن برنامج الثورة الصناعية الرابعة "الصناعة 4.0" سيستفيد من هذه المزايا التنافسية لتسريع عملية التنويع الاقتصادي في دولة الإمارات، مضيفا: "تتيح تطبيقات الثورة الصناعية الرابعة تعزيز صناعاتنا الحيوية وزيادة تنافسية منتجاتنا وخدماتنا الوطنية، إضافة إلى بناء قدرات جديدة لتلبية احتياجات المستقبل". وأضاف: "مع استعداد دولة الإمارات لمرحلة جديدة من النمو والتقدم للخمسين عاما القادمة، ستكون الثورة الصناعية الرابعة ضرورة أساسية لاستمرار القدرة التنافسية لصناعاتنا الوطنية على الساحة العالمية، إضافة إلى تعزيز مكانة الدولة حاضنة للأفكار الرائدة والمبتكرة والصناعات الجديدة".

ويعد برنامج الثورة الصناعية الرابعة "الصناعة 4.0" الأول من نوعه في الشرق الأوسط وسيركز على مسارين متوازيين يشملان: بناء أساس للتكنولوجيا في الصناعات القائمة في دولة الإمارات، وتعزيز تطوير صناعات جديدة تعتمد بشكل رئيسي على التكنولوجيا المتقدمة. من جهتها، قالت معالي سارة بنت يوسف الأميري: الثورة الصناعية الرابعة هي حجر الزاوية والخطوة الأولى التي نسعى من خلالها إلى النهوض بالقطاع الصناعي الوطني وتمكين النمو الاقتصادي الشامل والمستدام.

وأضافت: تم تصميم برنامج الثورة الصناعية الرابعة "الصناعة 4.0" بحيث يستند إلى نقاط القوة القائمة حاليا في اقتصاد الدولة وبيئة أعمالها، بما في ذلك اللوائح التنظيمية، والإطار المرن الذي يتم عبره تطوير السياسات العامة، إلى جانب ما تتمتع به الدولة من صناعات أساسية متنوعة وبنية تحتية ذات مستوى عالمي لتكنولوجيا المعلومات والاتصالات، بالترافق مع الاستفادة من الشراكات مع مختلف القطاعات والصناعات لتحقيق أقصى فائدة من تطبيقات الثورة الصناعية الرابعة.

وأوضحت معاليها: من هذا المنطلق، تم تصميم هذا البرنامج الشامل الذي يعتمد على الشركاء لإنشاء مبادرات تعمل على زيادة الوعي، وتشجيع تبادل المعرفة والمعلومات، وتعزيز تنمية المواهب والمهارات، والأهم من ذلك، تقديم الحوافز وتأمين التمويل من خلال الكيانات ذات الصلة، على غرار تخصيص مصرف الإمارات للتنمية مؤخرا 5 مليارات درهم بهدف تعزيز استخدامات وتطبيقات التكنولوجيا المتقدمة. وذكرت معالي سارة الأميري أن المذكرات التي تم توقيعها اليوم مع شركاء الوزارة في دوائر التنمية الاقتصادية في أبوظبي ودبي وعجمان، ستدعم جهود نشر تطبيقات الثورة الصناعية الرابعة في القطاع الصناعي في دولة الإمارات.

وأضافت: من خلال إنشاء شبكة رواد الصناعة، سنتعاون مع شركائنا في دوائر التنمية الاقتصادية بهدف دعم الشركات الناشئة والصغيرة والمتوسطة في اعتماد التكنولوجيا المتقدمة. ومن خلال سلسلة من الأنشطة وورش العمل، سيعرض رواد الصناعة الاستخدامات الناجحة وأفضل ممارسات الثورة الصناعية الرابعة، مما يؤكد على دورهم المحوري في قيادة التحول التكنولوجي لقطاع الصناعة الوطنية. ولفتت معالي الأميري إلى أن وزارة الصناعة والتكنولوجيا المتقدمة، ومن خلال شركائها في دوائر التنمية الاقتصادية ورواد الصناعة، قد وضعت حجر الأساس لبناء بيئة أعمال صناعية مؤاتيه يمكنها تعزيز قدرات الثورة الصناعية الرابعة التي ستقوم بدور حيوي في ضمان النمو الاقتصادي والاجتماعي المستدام في الدولة. يشار إلى أن برنامج الثورة الصناعية الرابعة "الصناعة 4.0" مصمم للمساهمة في تحقيق رؤية قيادة دولة الإمارات العربية المتحدة وفق مبادئ الخمسين التي تشمل العمل على بناء الاقتصاد الأفضل والأنشط في العالم، مع التركيز على رأس المال البشري، وترسيخ مكانة الدولة كمركز عالمي للتميز الرقمي والتقني والعلمي على مستوى العالم في السنوات الخمسين القادمة وما بعدها.

قفزت بنسبة 44% في الأشهر الستة الأولى من العام الجاري

التجارة الخارجية غير النفطية للإمارات تزيد 27 % محققة 900 مليار درهم في النصف الأول من 2021

•• أبوظبي-وام:

حققت التجارة الخارجية غير النفطية لدولة الإمارات نمواً بنسبة 27% خلال النصف الأول من العام الجاري 2021 مقارنةً مع النصف الأول من العام الماضي 2020 ، وبزيادة نسبتها 6% عن الفترة ذاتها من عام 2019، أي في الفترة التي سبقت انتشار جائحة "كوفيد 19" حول العالم، وهو ما يثبت التعافي السريع للتجارة الخارجية غير النفطية للدولة وعودتها إلى مسارها الإيجابي.

ووفقاً للبيانات الرسمية الأولية، سجلت التجارة الخارجية غير النفطية للدولة ما يقدر بنحو 900 مليار درهم في النصف الأول من عام 2021. وزادت الصادرات غير النفطية للدولة في الفترة ذاتها إلى 170 مليار درهم، محققةً نمواً بنسبة 44% مقارنة مع النصف الأول من 2020، وبزيادة نسبتها 41% مقارنة مع الفترة ذاتها من 2019. وارتفعت نسبة مساهمة الصادرات غير النفطية في إجمالي التجارة الخارجية غير النفطية للدولة خلال الفترة نفسها النصف الأول من 2021 لتبلغ نحو 19%، مقارنة بنحو 16.6% خلال النصف الأول من عام 2020، و14.2% خلال النصف الأول من 2019. وأكد معالي الدكتور ثاني بن أحمد الزيودي، وزير دولة للتجارة الخارجية، أن بيانات التجارة الخارجية غير النفطية التي تم تسجيلها خلال النصف الأول من عام 2021 تعكس أداءً إيجابياً مهماً لهذا القطاع، حيث تم تحقيق معدلات نمو جيدة في القيمة الإجمالية للتجارة على مدى العامين الماضيين برغم الآثار السلبية التي خلفتها جائحة "كوفيد-19" على حركة التجارة العالمية، فضلاً عن قفزات النمو الكبيرة في الصادرات غير النفطية، وهذا مؤشر واضح على التعافي السريع واستعادة المسار الإيجابي والنمو المتزايد في حركة التجارة الخارجية للدولة عموماً وفي تعزيز الصادرات الوطنية غير النفطية على وجه الخصوص. وأضاف معاليه: "تؤكد هذه المؤشرات كفاءة الرؤية الاستشرافية والخطط الاستباقية التي نفذتها دولة الإمارات – بتوجيهات ودعم من قيادتها الرشيدة – للتعامل مع آثار الجائحة على قطاع التجارة الخارجية، ووضع سياسات مرنة ومنفتحة وطويلة المدى للحفاظ على الجاذبية التجارية للدولة، وترسيخ مكانتها كبوابة تجارية رائدة وتنافسية بين الشرق والغرب ومحور رئيسي في استمرارية ونمو سلاسل التوريد العالمية، وهو ما نلمس نتيجته العملية اليوم من خلال هذه الأرقام التي تؤكد الموقع المتميز للدولة كمركز حيوي للتجارة على مستوى المنطقة والعالم ولاعب مؤثر يساهم في إعادة رسم خريطة التجارة العالمية لتكون أكثر مرونة واستدامة بهدف استعادة نمو وتدفق حركة التجارة في مرحلة ما بعد كوفيد-19». وأوضح معالي الزيودي أن البيانات الواعدة للتجارة الخارجية للدولة تتزامن مع إطلاق مشاريع الخمسين التي أعلنت عنها حكومة دولة الإمارات مؤخراً للمساهمة في تحقيق قفزات جديدة في الأداء التجاري للدولة خلال المرحلة المقبلة، وذلك من خلال المبادرات النوعية والاستراتيجية ذات الصلة مثل برنامج الاتفاقيات الاقتصادية الشاملة مع عدد من الأسواق العالمية المستهدفة، وبرنامج 10×10 لتنمية الصادرات، وهو ما سيوفر حافزاً إضافياً لتعزيز الشراكات الاقتصادية والتجارية الشاملة لدولة الإمارات مع دول العالم، وفتح أسواق تجارية جديدة بصورة مستمرة أمام الأنشطة التجارية للدولة، مضيفاً معاليه: "في ظل هذه الجهود المتكاملة والرائدة، نتوقع أن تواصل التجارة الخارجية غير النفطية للدولة أداءها الإيجابي خلال الأشهر المتبقية من العام الجاري».

وأوضحت دراسة تحليلية لوزارة الاقتصاد عن البيانات الأولية لأنشطة التجارة الخارجية غير النفطية، أن صادرات الدولة من الذهب تجاوزت 70 مليار درهم بالنصف الأول من 2021، وحققت نمواً بنسبة 48% مقارنة بالنصف الأول من 2020، فيما حققت بقية الصادرات غير النفطية، باستثناء الذهب، حجماً بلغ 98 مليار درهم، بنمو 42% عن النصف الأول من 2020، و20% عن الفترة نفسها من 2019، وتعد 87% من الصادرات غير النفطية للدولة وطنية المنشأ، و13% مصدرها المناطق الحرة والمستودعات الجمركية. وجاءت سلع الذهب والحلي والمجوهرات والألمنيوم والدائن البلاستيكية والنحاس ومصنوعاته والحديد والصلب ومصنوعاته باعتبارها أهم 5 صادرات غير نفطية للدولة، حيث شهدت قيمتها الإجمالية نمواً بنسبة 50% في النصف الأول من عام 2021، مقارنة مع النصف الأول من 2020، وبنسبة 47.4% مقارنة مع الفترة نفسها من 2019.

وشهدت أنشطة إعادة التصدير التي وصل إجماليها إلى 238 مليار درهم في النصف الأول من 2021 تحقيق نمو بنسبة 22% مقارنة مع الفترة نفسها من 2020، علماً بأن 46% من أنشطة إعادة التصدير في الدولة تتم من السوق المحلي و54% من المناطق الحرة.

وتجاوز حجم الواردات خلال الفترة نفسها 482 مليار درهم، بنمو 24% مقارنة مع النصف الأول من 2020، و3% مقارنة مع النصف الأول من 2019، علماً بأن 66% من تلك الواردات تتجه للسوق المحلي و34% إلى المناطق الحرة والمستودعات الجمركية. وبينت الدراسة الصادرة عن وزارة الاقتصاد أنه بالنسبة إلى إجمالي التجارة غير النفطية للدولة، فإن 65% منها تتم مع السوق المحلي، فيما تستحوذ المناطق الحرة والمستودعات الجمركية على نسبة الـ 35% المتبقية، كما أظهرت الدراسة أن 46% من هذه التجارة يتم نقلها جواً، و35% بحراً، و20% براً.

الاتحاد للطيران تجمع 1.2 مليار دولار في أول قرض مرتبط بالاستدامة

•• أبوظبي- وام:

جمعت الاتحاد للطيران مبلغ 1.2 مليار دولار في أول قرض مرتبط بالاستدامة يتعلق بأهداف الحوكمة البيئية والاجتماعية وحوكمة الشركات في قطاع الطيران العالمي. وتعد الصفقة أكبر صفقة تمويلية مستدامة في تاريخ الطيران، وتأتي في أعقاب صفقتي التمويل المبتكرتين على صعيد الطيران، أول صكوك تحول مرتبطة بالاستدامة في عام 2020، وأول قرض في قطاع الطيران يرتبط بأهداف الأمم المتحدة للتنمية المستدامة في عام 2019. وقال آدم بوقديدة، الرئيس التنفيذي للشؤون المالية في مجموعة الاتحاد للطيران.. " تصدرت الاتحاد للطيران عمليات التمويل المستدام في القطاع، ونحن فخورون بمواصلة سجلنا المبتكر بكوننا أول شركة طيران تحصل على قرض مرتبط بأهداف الاستدامة والحوكمة البيئية والاجتماعية وحوكمة الشركات. ومما لا شك فيه، أن تمويل عملياتنا بطريقة ندعم من خلالها صحة كوكبنا ومجتمعاتنا المحلية هو الخطوة الطبيعية التالية لاستراتيجيتنا التمويلية».

وأضاف " سيكون لأهدافنا تأثير حقيقي على العالم. وتأكيدا على مساءلتنا، فقد التزمنا بفرض عقوبات وحوافز تصل إلى 5.5 مليون دولار أمريكي مرتبطة بتقدمنا مقابل مؤشرات الأداء الرئيسية. كما أننا نحرص من خلال برنامجنا غرينلاينر، على تحقيق مبادرات متعددة مرتبطة بالاستدامة في الاتحاد للطيران، لتحسين البصمة البيئية لقطاع الطيران، وللتمويل الأخضر دور هام وكبير في استراتيجيتنا».

وترتبط شروط القرض بمؤشرات أداء رئيسية متعددة، مرتبطة بدورها بمبادرات الحوكمة البيئية والاجتماعية وحوكمة الشركات.

واختارت الاتحاد للطيران كلا من بنك HSBC وبنك أبوظبي الأول بصفتهما شريكين استراتيجيين وممولين لتلك الصفقة.

وقال عبد الفتاح شرف، الرئيس التنفيذي لبنك HSBC الإمارات ورئيس إدارة الأعمال الدولية.. " يلتزم HSBC بالمساعدة في تصدر جهود الانتقال إلى اقتصاد خال من الانبعاثات الكربونية ونحن نقوم بتوظيف التمويل وتسريع الابتكار لتحقيق هذا الهدف، وذلك من خلال العمل بالشراكة مع عملائنا لتحقيق الفرصة لبناء مستقبل أكثر استدامة ومرونة وازدهار. وهذه ثاني صفقة مرتبطة بالاستدامة لنا مع الاتحاد للطيران ، وتفضي إلى رسالة قوية مفادها أن شركتين عالميتين ممن لديهما أعمال رائدة في دولة الإمارات العربية المتحدة - مثل بنكHSBC والاتحاد للطيران ملتزمتان بالعمل ضمن شراكة لإيجاد طرق مبتكرة لتمويل قطاع النقل الجوي إلى جانب حماية الكوكب الذي نعيش فيه».

إمباور تزود أيقونة 1 رزيدنسز بـ 3،351 طن تبريد

•• دبي-الفجر:

أعلنت مؤسسة الإمارات لأنظمة التبريد المركزي "إمباور"، أكبر مزود لخدمات تبريد المناطق في العالم، بدء تزويد برجي "1 رزيدنسز" بخدمات تبريد المناطق بسعة تصل الى 3،351 طن تبريد عبر محطتها في منطقة مركز دبي المالي العالمي، ويطور مشروع البرجين "وصل للعقارات" التابعة لمجموعة وصل لإدارة الأصول، في إطار مشروع "وصل1" الضخم والذي يضم قرابة 13 برجاً سكنياً، حيث سيصل حجم طاقة تبريد المناطق للمشروع برمته الى 30 ألف طن تبريد وذلك في سياق اتفاقية وقعتها "إمباور" مع مجموعة وصل لإدارة الأصول.

ويعتبر مشروع "وصل1" بوابة بين مناطق دبي القديمة والجديدة، والوحيد الذي يتيح التملك الحر في تلك المنطقة، فيما يعد "1 رزيدنسز" أيقونة المشروع الأم وتحفة هندسية جديدة، تضم برجين سكنيين فاخرين ويقعان على شارع الشيخ زايد، بإطلالة على حديقة زعبيل، ويتخذ كل منهما شكل الرقم 1 وتبلغ مساحتهما 102،282 متر مربع، ويترجم تصميمهما الهندسي شغف دبي بالمركز الأول، ويمثلان المرحلة الثانية من مشروع وصل1، وتبلغ مساحة البرج الأول، 101،569 متراً مربعاً، والثاني 96،103 متراً مربعاً، بمساحة مبنية إجمالية 160،131 متراً مربعاً. ويضم كل منهما 44 طابقاً، ويتصلان ببعضهما بجسر معلق عند الطوابق (36 إلى 42)، ما يمنح السكان مناظر بانورامية رائعة لأفق دبي العصرية. وأوضحت "إمباور" أن مزايا نظم تبريد المناطق الحديثة لا تقتصر على دفع عجلة الاستدامة البيئية فقط، وإنما تلعب دوراً محورياً في تمكين الشركات من الحفاظ على أنظمة تكييف الهواء الخاصة بها، حيث تتم عمليات التشغيل والإنتاج والتوزيع والصيانة عن بعد في بيئة تقنية متطورة عالية التحكم، وبما يضمن الارتقاء بمستويات الخدمة وإجراءات الأمن والسلامة.

وقال أحمد بن شعفار الرئيس التنفيذي لـ "إمباور": نجتهد في خدمة المشاريع العقارية الرائدة ونستهدف تزويد جميع القطاعات والمنشآت السكنية والتجارية والترفيهية بدبي بخدمات تبريد المناطق ذات مواصفات عالمية مستدامة لدعم الدور الريادي للإمارة في تخفيض انبعاثات الكربون بما يتماشى مع توجيهات صاحب السمو الشيخ محمد بن راشد آل مكتوم، نائب رئيس الدولة رئيس مجلس الوزراء حاكم دبي، رعاه الله.

وأشار بن شعفار الى حرص المؤسسة على العمل المشترك مع الشركاء الاستراتيجيين بهدف نجاح المشاريع الضخمة والمبتكرة في دبي. مثمناً الجهود الحثيثة التي يبذلها مطوّرو المشاريع السكنية والعمرانية المتنوعة وغيرها لضمان تحقيق الاستدامة الاجتماعية والاقتصادية والبيئية. لافتاً الى أهمية أنظمة تبريد المناطق بوصفها دعامة أساسية لإطالة دورة حياة المباني. وتتزايد أهمية المباني استناداً إلى دورها الفاعل في دعم مسار الاستدامة البيئية عن طريق الحد من التلوث وترشيد استهلاك المياه والطاقة ما يدفعنا إلى القول بأنّ المبنى الأجمل والأكثر تفرداً هو المبنى الأكثر أمناً واستدامة.

محاكم دبي
محاكم دبي الابتدائية

العدد ١٣٣٦٦ بتاريخ ٢٠٢١/١٠/١٤
اعلان حكم بالنشر
٢٥٦٣/٢٠٢١/١٦ تجاري جزئي

تفاصيل الإعلان بالنشر
إلى محكوم عليه ١- نيهال ويراسينغا - مجهول محل الإقامة
بما ان محكوم له : افكار محمد رزاق محمد مرزوق
نعلنكم بان المحكمة حكمت بجلستها المنعقدة بتاريخ ٢٠٢١/٨/١ في الدعوى المذكورة اعلاه لصالح/ افكار محمد رزاق محمد مرزوق بالزام المدعي عليه بان يؤدي للمدعي مبلغ مليون ومائتي الف درهم والفائدة القانونية بواقع ٥٪ من تاريخ المطالبة القضائية الحاصل في ٢٠٢١/٦/٣٠ وحتى تمام السداد والزمته بالمصروفات وبمبلغ الف درهم مقابل اتعاب المحاماة ورفضت ماعدا ذلك من طلبات. حكما بمثابة الحضوري قابلا للاستئناف خلال ثلاثين يوما اعتبارا من اليوم التالي لنشر هذا الاعلان صدر باسم صاحب السمو الشيخ محمد بن راشد بن سعيد آل مكتوم حاكم دبي وتلى علنا.

رئيس القسم

محاكم دبي
محكمة التنفيذ

العدد ١٣٣٦٦ بتاريخ ٢٠٢١/١٠/١٤
اعلان بالنشر
٦٨٠٩/٢٠٢١/٢٠٧ تنفيذ تجاري

إعلان وتكليف بالوفاء بالنشر - تفاصيل الإعلان بالنشر
الى المنفذ ضدهما/١- جلف تريد لينك ش.م.ح ٢- علاء محمد سعيد أيوب بصفته الشخصية وبصفته مدير جلف تريد لينك ش.م.ح والموقع على الشيكات مجهول محل الاقامة
بما ان الطالب التنفيذ/سكاي كورتس لمالكها شركة الصكوك الوطنية شركة الشخص الواحد مساهمة خاصة شركة الشخص الواحد ش.ذ.م.م
قد أقام عليك الدعوى التنفيذية المذكورة اعلاه والزامكم بدفع المبلغ المنفذ به وقدره (١٣٥١٦٧) درهم الى طالب التنفيذ او خزينة المحكمة .
وعليه فان المحكمة ستباشر الاجراءات التنفيذية بحقك في حالة عدم الالتزام بالقرار المذكور خلال ١٥ يوما من تاريخ نشر هذا الاعلان.

رئيس الشعبة

محاكم دبي
محاكم دبي الابتدائية

العدد ١٣٣٦٦ بتاريخ ٢٠٢١/١٠/١٤
اعلان بالنشر
١٠٢١/٢٠٢١/١٨ عقاري جزئي

تفاصيل الإعلان بالنشر
إلى المدعي عليه : ١- زينب غازي عطار باشي - مجهول محل الإقامة
بما ان المدعي :هما خزائي
قد أقام عليك الدعوى وموضوعها لائحة دعوى للمطالبة ببطلان اجراءات التنفيذ على العقار المحجوز على رقم:١٠٠٣ الكائن ببرج هرقلز بمنطقة وادي الصفا ٣ ، مع استرداد العقار ونقل ملكية العقار وتسجيله تحت اسم المدعيين لدى دائرة الاراضي والاملاك.
وحددت لها جلسة يوم الاثنين الموافق ٢٠٢١/١١/١ الساعة ١٠:٠٠ صباحا في قاعة التقاضي عن بعد لذا فأنت مكلف بالحضور أو من يمثلك قانونيا وعليك بتقديم ما لديك من مذكرات او مستندات للمحكمة قبل الجلسة بثلاثة أيام على الأقل.

رئيس القسم

محاكم دبي
محاكم دبي الابتدائية

العدد ١٣٣٦٦ بتاريخ ٢٠٢١/١٠/١٤
اعلان بالنشر
١٨/٢٠٢١/١٢٥٨ عقاري جزئي

تفاصيل الإعلان بالنشر
إلى المدعي عليه : ١- ماهاد هالن ادن - مجهول محل الإقامة
بما ان المدعي :مؤسسة عقار
ويمثله : عبدالله مروان عبدالله احمد بخيت المطروشي
قد أقام عليك الدعوى وموضوعها المطالبة بالزام المدعي عليه بمبلغ وقدره (٢٥٣,١٩٥) درهم والرسوم والمصاريف واتعاب المحاماة والفائدة ١٢٪ من المطالبة وحتى السداد التام وشمول الحكم بالنفاذ المعجل بلا كفالة.
وحددت لها جلسة يوم الاثنين الموافق ٢٠٢١/١٠/٢٥ الساعة ٠٩:٣٠ صباحا في قاعة التقاضي عن بعد لذا فأنت مكلف بالحضور أو من يمثلك قانونيا وعليك بتقديم ما لديك من مذكرات او مستندات للمحكمة قبل الجلسة بثلاثة أيام على الأقل.

رئيس القسم

محاكم دبي
محاكم دبي الابتدائية

العدد ١٣٣٦٦ بتاريخ ٢٠٢١/١٠/١٤
اعلان وتكليف بالوفاء بالنشر
في التنفيذ رقم ٦٧٧٧/٢٠٢١/٢٠٩ تنفيذ عمالي

المنظورة في:دائرة التنفيذ السابعة رقم ٢٢٨
موضوع التنفيذ : تنفيذ الحكم الصادر في الدعوى رقم:٢٠٢١/٤٣٢٨ عمالي جزئي بسداد المبلغ المنفذ به وقدره (٦٢٥٤٩) درهم لصالح العامل بالاضافة الى مبلغ وقدره (١٢٧١) درهم رسوم تنفيذ الحكم ومبلغ (٣١٢٣) درهم رسوم الدعوى الابتدائية لصالح المحكمة.
طالب التنفيذ : محمد عامر غلام مرتضى خان
عنوانه:الامارات - امارة عجمان - منطقة الجرف ٢ - بناية عمان كمبلكس ١ - الطابق p - الشقه ١
المطلوب إعلانه : ١- سروار فضل للتنظيف والخدمات الفنيه - صفته : منفذ ضده
موضوع الإعلان : قد أقام عليكم التنفيذية المذكورة اعلاه والزامكم بدفع المبلغ المنفذ به وقدره (٦٢٥٤٩) درهم لصالح العامل بالاضافة الى مبلغ وقدره (١٢٧١) درهم رسوم تنفيذ الحكم ومبلغ (٣١٢٣) رسوم الدعوى الابتدائية لصالح المحكمة ، وعليه فان المحكمة ستباشر الاجراءات التنفيذية بحقكم في حالة عدم الالتزام بالقرار المذكور خلال (15) يوما من تاريخ نشر هذا الاعلان.

رئيس الشعبة

محاكم دبي
محاكم دبي الابتدائية

العدد ١٣٣٦٦ بتاريخ ٢٠٢١/١٠/١٤
اعلان وتكليف بالوفاء بالنشر
في التنفيذ رقم ٧٦٩٦/٢٠٢١/٢٠٧ تنفيذ تجاري

المنظورة في:دائرة التنفيذ الثالثة رقم ١٨٥
موضوع التنفيذ : تنفيذ الحكم الصادر في الدعوى رقم ٢٠٢١/٣٢٨١ تجاري جزئي ، بسداد المبلغ المنفذ به وقدره (٧٤٠٩) درهم شاملا للرسوم والمصاريف.
طالب التنفيذ : الشركة الطبية العلمية ذ.م.م
عنوانه:امارة دبي - بردبي - منطقة الرفاعة اخر شارع خالد بن الوليد - تقاطع اشارة دوار الصقر سابقا - بناية البواردي - مقابل المطاحن الطابق الارضي - محل رقم ٢ - هاتف:٠٤٣٩٣٠٧٤٨ - متحرك:٠٥٠٥٥٣٤٩٥٥
المطلوب إعلانه : ١- ذي دينتال سبا - صفته : منفذ ضده
موضوع الإعلان : قد أقام عليكم التنفيذية المذكورة اعلاه والزامكم بدفع المبلغ المنفذ به وقدره (٧٤٠٩) درهم الى طالب التنفيذ أو خزينة المحكمة ، وعليه فان المحكمة ستباشر الاجراءات التنفيذية بحقكم في حالة عدم الالتزام بالقرار المذكور خلال (15) يوما من تاريخ نشر هذا الاعلان.

رئيس الشعبة

محاكم دبي
محكمة الاستئناف

العدد ١٣٣٦٦ بتاريخ ٢٠٢١/١٠/١٤
مذكرة اعلان بالنشر (إستئناف)
في الاستئناف رقم:١٦٦٩/٢٠٢١/٣٠٥ استئناف تجاري

المنظورة في:دائرة الاستئناف التجارية الثالثة رقم ٨٧
موضوع الاستئناف : إستئناف الحكم الصادر في الدعوى رقم:٢٠٢٠/٦٩ تجاري كلي والرسوم والمصاريف والاتعاب.
المستأنف:دار الأدهم للأنشاءات ش.ذ.م.م
عنوانه:الامارات - امارة دبي - منطقة الخليج التجاري - شارع الأبراج - باي سكوير - بناية رقم ١٢- الطابق الثالث - مكتب رقم ٣٠٣/٣٠٤ - ويمثله:فاطمة حسين علي احمد
المطلوب إعلانهما : ١- أحمد محمد حسن شحادة ٢- محمود محمد حسن شحادة - صفتهما : مستأنف ضدهما
موضوع الإعلان : قد أستأنف القرار/الحكم الصادر بالدعوى رقم:٢٠٢٠/٦٩ تجاري كلي.
وحددت لها جلسة يوم الاثنين الموافق ٢٠٢١/١٢/٢٧ الساعة ١٠,٠٠ ص بقاعة التقاضي عن بعد ، وعليه يقتضى حضوركم او من يمثلكم قانونيا وفي حالة تخلفكم ستجري محاكمتكم غيابيا.

رئيس القسم

محاكم دبي
محكمة التنفيذ

العدد ١٣٣٦٦ بتاريخ ٢٠٢١/١٠/١٤
اعلان بالنشر
٧٧٠٢/٢٠٢١/٢٠٧ تنفيذ تجاري

إعلان وتكليف بالوفاء بالنشر
تفاصيل الإعلان بالنشر
الى المنفذ ضده/١- كلايمكس للتجارة العامة ش.ذ.م.م
مجهول محل الاقامة
بما ان الطالب التنفيذ/شركة شنجن وين فيرست امبورث انداكسبورت ليمتد
قد أقام عليك الدعوى التنفيذية المذكورة اعلاه والزامكم بدفع المبلغ المنفذ به وقدره (٦١١٢٠٦٣,٣٥) درهم الى طالب التنفيذ او خزينة المحكمة .
وعليه فان المحكمة ستباشر الاجراءات التنفيذية بحقك في حالة عدم الالتزام بالقرار المذكور خلال ١٥ يوما من تاريخ نشر هذا الاعلان.

رئيس الشعبة

الامارات العربية المتحدة
وزارة العدل

العدد ١٣٣٦٦ بتاريخ ٢٠٢١/١٠/١٤
مذكرة إعلان حكم بالنشر
صادرة من محكمة محكمة الشارقة الإتحادية - المحكمة الإبتدائية المدنية
في الدعوى رقم SHCFICICPL2021 /0004924 **أمر أداء**

إلى : المحكوم عليه / جود الاتقان للخدمات الفنية ش.ذ.م.م
العنوان: ٩٣٠٢٤٣٠
نحيطكم علما بانه بتاريخ لايوجد قد حكمت عليك هذه المحكمة في الدعوى بالرقم أعلاه لصالح / عبدالحميد السيد احمد عبدالرحمن بالتالي : نص الحكم انه بتاريخ:٢٠٢١/٦/٢٠ بعد الاطلاع على الاوراق نامر بالزام المدعي عليها ان تؤدي للمدعي مبلغ (ثمان وعشرون الف درهم) والزمتها بالمصروفات. حكما غير قابلا للاستئناف

المحكمة الابتدائية المدنية.

الامارات العربية المتحدة
وزارة العدل

العدد ١٣٣٦٦ بتاريخ ٢٠٢١/١٠/١٤
محكمة الشارقة الإتحادية
إعلان للحضور محكمة الشارقة الاتحادية
في القضية رقم SHCFICICOM2019 /M0001606

إلى المدعي عليه : فضل الدين منديل
امارة دبي - ديرة - عيال ناصر - محل رقم ٤ ملك سلطان ابراهيم التميمي - هاتف:٠٥٥٣٥٥٩٠٠٠ - ٠٤٢٣٥٨٨٩٩
اعلان الخصم المدخل فضل الدين منديل بالنشر بالفتان العربي والاجنبي
بناء على طلب المدعي برير بن مرتضى بن عبد الرضا - وعنوانه:مكتب محمود حسين للمحاماة والاستشارات القانونية - امارة دبي - بردبي - الخليج التجاري - بناء باي سكوير رقم ١٢ - مكتب رقم ٣٠٣/٣٠٤ - صندوق بريد:٢٣٣٠٦٦ - هاتف:٠٠٩٧١٤٤٢٢٨٤١٠ - فاكس:٠٠٩٧١٤٤٢١٧٥١١ - بريد.
انت مكلف بالحضور امام محكمة الشارقة الاتحادية بتاريخ:٢٠٢١/١٠/٢٧ الساعة:٠٨:٣٠ - المكان الدائرة المدنية والتجارية الجزئية الخامسة - وتقديم مذكرة جوابية على الدعوى مرفقا بها كافة المستندات وذلك شخصيا او بواسطة وكيل معتمد خلال مدة لا تزيد على عشرة ايام من تاريخ الاعلان للنظر في الدعوى المذكور رقمها اعلاه بوصفك مدعي عليه.

مكتب إدارة الدعوى

حكومة دبي
دائرة التنمية الاقتصادية

العدد ١٣٣٦٦ بتاريخ ٢٠٢١/١٠/١٤
مذكرة إعلان حكم بالنشر
صادرة من محكمة محكمة الشارقة الإتحادية - المحكمة الإبتدائية المدنية
في الدعوى رقم SHCFICICPL2021 /0004924 **أمر أداء**

إلى : المحكوم عليه / جود الاتقان للخدمات الفنية ش.ذ.م.م
العنوان: ٩٣٠٢٤٣٠
نحيطكم علما بانه بتاريخ لايوجد قد حكمت عليك هذه المحكمة في الدعوى بالرقم أعلاه لصالح / عبدالحميد السيد احمد عبدالرحمن بالتالي : نص الحكم انه بتاريخ:٢٠٢١/٦/٢٠ بعد الاطلاع على الاوراق نامر بالزام المدعي عليها ان تؤدي للمدعي مبلغ (ثمان وعشرون الف درهم) والزمتها بالمصروفات. حكما غير قابلا للاستئناف

المحكمة الابتدائية المدنية.

الامارات العربية المتحدة
وزارة العدل

العدد ١٣٣٦٦ بتاريخ ٢٠٢١/١٠/١٤
محكمة الشارقة الإتحادية
إعلان للحضور محكمة الشارقة الاتحادية
في القضية رقم SHCFICICOM2019 /M0001606

إلى المدعي عليه : فضل الدين منديل
امارة دبي - ديرة - عيال ناصر - محل رقم ٤ ملك سلطان ابراهيم التميمي - هاتف:٠٥٥٣٥٥٩٠٠٠ - ٠٤٢٣٥٨٨٩٩
اعلان الخصم المدخل فضل الدين منديل بالنشر بالفتان العربي والاجنبي
بناء على طلب المدعي برير بن مرتضى بن عبد الرضا - وعنوانه:مكتب محمود حسين للمحاماة والاستشارات القانونية - امارة دبي - بردبي - الخليج التجاري - بناء باي سكوير رقم ١٢ - مكتب رقم ٣٠٣/٣٠٤ - صندوق بريد:٢٣٣٠٦٦ - هاتف:٠٠٩٧١٤٤٢٢٨٤١٠ - فاكس:٠٠٩٧١٤٤٢١٧٥١١ - بريد.
انت مكلف بالحضور امام محكمة الشارقة الاتحادية بتاريخ:٢٠٢١/١٠/٢٧ الساعة:٠٨:٣٠ - المكان الدائرة المدنية والتجارية الجزئية الخامسة - وتقديم مذكرة جوابية على الدعوى مرفقا بها كافة المستندات وذلك شخصيا او بواسطة وكيل معتمد خلال مدة لا تزيد على عشرة ايام من تاريخ الاعلان للنظر في الدعوى المذكور رقمها اعلاه بوصفك مدعي عليه.

مكتب إدارة الدعوى

حكومة دبي
دائرة التنمية الاقتصادية

العدد ١٣٣٦٦ بتاريخ ٢٠٢١/١٠/١٤
شهادة بالتاشير في السجل التجاري- بتعين مصفي

اسم المصفي : **ايه & ام الانصاري لتدقيق الحسابات**
العنوان : مكتب رقم 1-2903 ملك سمو الشيخ هزاع بن زايد بن سلطان ال نهيان - المركز التجاري الاول - هاتف : 2955582-04 فاكس : 2955598-04 بموجب هذا تعلن دائرة التنمية الاقتصادية بدبي بأنه قد تم تعيين المصفي المذكور أعلاه لتصفية **البعد الرابع لتجارة مواد البناء ش.ذ.م.م** وذلك بموجب قرار محاكم دبي بتاريخ 2021/10/7 والموثق لدى كاتب العدل محاكم دبي بتاريخ 2021/10/7 وعلى من لديه أي اعتراض أو مطالبة التقدم إلى المصفي المعين في مكتبه الكائن بدبي على العنوان المذكور أعلاه، مصطحباً معه كافة المستندات والأوراق الثبوتية وذلك خلال (45) يوماً من تاريخ نشر هذا الإعلان

دائرة التنمية الاقتصادية

حكومة دبي
دائرة التنمية الاقتصادية

العدد ١٣٣٦٦ بتاريخ ٢٠٢١/١٠/١٤
شهادة بالتاشير في السجل التجاري- بانحلال شركة

اسم الشركة : **البعد الرابع لتجارة مواد البناء ش.ذ.م.م**
العنوان : مكتب رقم 102 ملك المر سعيد بن حلوه - هور العنز - الشكل القانوني : ذات مسؤولية محدودة ، رقم الرخصة : 594217 رقم القيد بالسجل التجاري : 1008661 بموجب هذا تعلن دائرة التنمية الاقتصادية بدبي بأنه قد تم التأشير في السجل التجاري لديها بإنحلال الشركة المذكورة أعلاه ، وذلك بموجب قرار محاكم دبي بتاريخ 2021/10/7 والموثق لدى كاتب العدل محاكم دبي بتاريخ 2021/10/7 وعلى من لديه أي اعتراض أو مطالبة التقدم إلى المصفي المعين **ايه & ام الانصاري لتدقيق الحسابات** العنوان : مكتب رقم 1-2903 ملك سمو الشيخ هزاع بن زايد بن سلطان ال نهيان - المركز التجاري الاول - هاتف : 2955582-04 فاكس : 2955598-04 مصطحباً معه كافة المستندات والأوراق الثبوتية وذلك خلال (45) يوماً من تاريخ نشر هذا الإعلان

دائرة التنمية الاقتصادية

حكومة دبي
دائرة التنمية الاقتصادية

العدد ١٣٣٦٦ بتاريخ ٢٠٢١/١٠/١٤
شهادة بالتاشير في السجل التجاري- بانحلال شركة

اسم الشركة : **دولتشي فيتا انتيرتامينت اند لادارة السفن ش.ذ.م.م**
العنوان : مكتب رقم 1501 - ملك ذا غاليريا انفيستمنتس ش.ذ.م.م - المركز التجاري الاول - استدامة B - الشكل القانوني : ذات مسؤولية محدودة ، رقم الرخصة : 944804 رقم القيد بالسجل التجاري : 1556479 بموجب هذا تعلن دائرة التنمية الاقتصادية بدبي بأنه قد تم التأشير في السجل التجاري لديها بإنحلال الشركة المذكورة أعلاه ، وذلك بموجب قرار محاكم دبي بتاريخ 2021/9/28 والموثق لدى كاتب العدل محاكم دبي بتاريخ 2021/9/28 وعلى من لديه أي اعتراض أو مطالبة التقدم إلى المصفي المعين **شركة قايد لتدقيق الحسابات** العنوان : مكتب رقم 3408 ملك حيدر علي كيد زوهير بيديف الخليج التجاري - هاتف : 4215777-04 فاكس : 97165448819 مصطحباً معه كافة المستندات والأوراق الثبوتية وذلك خلال (45) يوماً من تاريخ نشر هذا الإعلان

دائرة التنمية الاقتصادية

الامارات العربية المتحدة
وزارة العدل

العدد ١٣٣٦٦ بتاريخ ٢٠٢١/١٠/١٤
إعلان منفذ ضده بالنشر
محكمة الشارقة الإتحادية - محكمة التنفيذ المدنية - ملحمة سيف عبيد السوقي لصاحبها سيف عبيد احمد عبدالرحمن السوقي - مؤسسة فردية
إخطار دفع في القضية رقم SHCEXCIPOR2021 /0001665 **تجاري (جزئي)**

إلى المحكوم عليه : ملحمة سيف عبيد السوقي لصاحبها سيف عبيد احمد عبدالرحمن السوقي - مؤسسة فردية - العنوان:امارة الشارقة - سوق الجبيل الجديد للخضار والفواكه - محل رقم M-63 مالك الشارقة لادارة الاصول
حيث انه بتاريخ قد صدر الحكم المرفق صورة عنه ضدك لصالح المدعي
المنفذ ترانس الامارات لتجارة المواشي ذ.م.م - هو الاسم الحالي:شركة الامارات لتجارة المواشي واللحوم ومنتجاتها ذ.م.م الاسم السابق.
في القضية المشار اليها أعلاه وبما أن المحكوم له المذكور قد تقدم بطلب لتنفيذ الحكم المذكور ودفع الرسم المحدد لذلك ، وبما ان الحكم المطلوب تنفيذه كالآتي : المجموع الكلي شاملا الرسوم والمصاريف 387063 لذلك انت مكلف بتنفيذ ما جاء في السند التنفيذي المشار اليه أعلاه خلال (15) يوما من تاريخ إعلانك / إعلانكم بهذا الإخطار. وفي حالة تخلفك عن ذلك فإن المحكمة ستتخذ بحقك إجراءات التنفيذ الجبري المقررة قانونا.

محكمة التنفيذ المدنية

الامارات العربية المتحدة
وزارة العدل

العدد ١٣٣٦٦ بتاريخ ٢٠٢١/١٠/١٤
إعلان مدعي عليه بالنشر
لدى مكتب إدارة الدعوى محكمة عجمان الاتحادية المحكمة الإبتدائية المدنية الإتحادية
في الدعوى رقم AJCFICICOM2021 /0003331 **تجاري (كلي)**

إلى المدعي عليه : محمد عبدالله ابراهيم احمد الحمادي
مجهول محل الإقامة : امارة عجمان شارع الشيخ خليفة بناية الوفاء نفس بناية بنك الاستثمار هاتف: ٠٥٠٣٠٠٨٩٨٠ - رقم مكاني: ٤٦٦٤٧١٠٥٦٤
انت مكلف بالحضور بجلسة ٢٠٢١/١٠/٢٦ امام مكتب إدارة الدعوى محكمة عجمان الاتحادية المحكمة الإبتدائية المدنية - مكتب رقم (مكتب مدير الدعوى رقم ٥) شخصيا او بواسطة وكيل معتمد - وتقديم مذكرة جوابية على الدعوى مرفقا بها كافة المستندات وذلك خلال مدة لا تزيد على عشرة ايام من تاريخ النشر وذلك للنظر في الدعوى المذكور رقمها اعلاه - بوصفك مدعي عليه. حرر بتاريخ ٢٠٢١/١٠/١٢م

مكتب الخدمات القضائية

الامارات العربية المتحدة
وزارة العدل

العدد ١٣٣٦٦ بتاريخ ٢٠٢١/١٠/١٤
إعلان مدعي عليه بالنشر
لدى محكمة الشارقة الإتحادية المحكمة الإبتدائية المدنية الإتحادية
في الدعوى رقم SHCFICIONJ2021 /0006661 / **مستعجل**

الى :شركة الفجيره الوطنية للتامين فرع دبي
مجهول محل الإقامة : امارة دبي - الخليج التجاري - ارض ٧١ - ملك عقارات حكومة دبي - مكتب ٧٠٥ - هاتف رقم:٠٤٢٢٣٣٢٠٧ - ٠٥٠٦٥٧٧٤٠٦ - ص.ب:١١٢٩٦ دبي
تعلمكم بأن المدعي (ة) / نظر اسلام - العنوان:محل الاقامة الامارات امارة دبي - بنس ياس بنايه المصرف الطابق ١٤ - مكتب رقم ١٤٠٧ - رقم الهاتف:٩٧١٥٠٨٨٥٨٨٠٥.
قد أقام الدعوى المذكورة أعلاه للمطالبة بـ : اولا:تسجيل الدعوى وتحديد اقرب جلسة لنظرها مع اعلان المدعي عليها بلائحة الدعوى والمرفقات وفقا للأصول - ثانيا:ندب الطبيب الشرعي بمحكمة الشارقة لتوقيع الكشف الطبي علي المدعي لاثبات حالته وما به من أصابات وتحديد نسبة العجز الصحي الدائم الذي لحق به جراء الاصابة - ثالثا:الزام المدعي عليها بالرسوم والمصروفات ومقابل اتعاب المحاماة.
لذا يتوجب عليكم الحضور أمام الدائرة دائرة الأمور المستعجلة الاولى محكمة الشارقة صباح يوم ..... الموافق ٢٠٢١/١٠/١٨ الساعة ٠٨:٠٠ لتقديم ما لديكم من دفاع ومستندات ، وفي حالة عدم حضوركم أو إرسال وكيل معتمد ينوب عنكم فإن المحكمة ستباشر الإجراءات القانونية في غيابكم. حرر بتاريخ ٢٠٢١/٥/٩ م

مكتب الخدمات القضائية

إعلان بالنشر

العدد ١٣٣٦٦ بتاريخ ٢٠٢١/١٠/١٤

حضور اجتماع الخبرة في الدعوى رقم:٢٠٢١/٤٠٧ تجاري مصارف جزئي - دبي - المدعي عليه الاول:أحمد عبدالله سيف بن درويش الشحي
المدعي الثاني:الصرح للمقاولات ش.ذ.م.م
في الدعوى المذكورة اعلاه بناءا على تكليف محكمة دبي بندبي خبيرا مصرفيا في الدعوى المذكورة اعلاه المرفوعة من:بنك أبوظبي التجاري (المدعي) ضدكم وعليه يرجى حضوركم في جلسة الخبرة او وكيلا معتمدا يمثلكم وتقديم ما لديكم من مستندات تخص الدعوى وذلك يوم الاحد الموافق:٢٠٢١/١٠/١٧ في تمام الساعة:١٢:٠٠ ظهرا في مقر مكتب الخبير:عبدالمجيد المرزوقي والكائن بمدينة دبي - ديرة - شارع بني ياس - بناية برج المصرف - الطابق ١٥ - مكتب رقم ١٥٠٤ - موبايل:٠٥٠٦١١١٤٢١ - ت:٠٤٢٥٥٥٣٦٣ - ف:٠٤٢٥٥٤٣٣.

الخبير المصرفي
عبدالمجيد محمد المرزوقي

حكومة رأس الخيمة
دائرة المحاكم

العدد ١٣٣٦٦ بتاريخ ٢٠٢١/١٠/١٤
إخطار عدلي
رقم التصديق:٢٠٢١/١٧٦٥٠

المنذر:بنك دبي الإسلامي
ويمثله السيد:احمد محمد عبدالنبي محمد بصفته وكيلا عن المحامية/سلمى الكتبي ، اماراتية الجنسية بموجب الوكالة القانونية المصدقة لدى الكاتب العدل بامارة دبي برقم ٢٠٢١/١٠٢٨٠٠ بتاريخ:٢٠٢١/٥/١٧ بصفتها وكيلة عن بنك دبي الاسلامي بموجب الوكالة القانونية المصدقة لدى الكاتب العدل بامارة دبي برقم:٢٠٢١/١/٥٣٠٣٥ وعنوانه امارة دبي - منطقة القرهود - بناية الفرهود ستار - الطابق الثاني مكتب ٢٠٢ - متحرك:٠٥٤٤١٤٥٢٢٢
المنذر اليه:أدهم ظافر بيرقدار - سوري الجنسية - وعنوانه عجمان - بناية زهرة بالقرب من مركز عجمان الطبي - شقة رقم ٤٠٣ - متحرك رقم:٠٥٣٣٠٧٩١١٨
الموضوع/اخطار عدلي بضرورة سداد مبلغ (١٦٩٧٥) درهم
حيث تعاقد المنذر اليه مع المنذر بقصد تمويل الاخير مبلغ المركبة التالي بياناتها ادناه لصالح المنذر اليه وحيث ان المنذر اليه تخلف عن سداد اقساط المركبة لصالح المنذر حتى ترصد بذمته مبلغ (١٦٩٧٥) درهم وحيث ان المنذر قد طالب المنذر اليه مرارا وتكرارا بسرعة سداد المبلغ المترصد بذمته الا ان المنذر اليه لم يحرك ساكنا وحيث ان للمنذر الحق في بيع المركبة المرهونة اليه واتخاذ الاجراءات القانونية على المركبة الاتي بياناتها:

رقم المركبة	جهة الترخيص	الفئة	نوع المركبة	لون المركبة	سنة الصنع
40534	عجمان	B	نيسان سنترا	أحمر	2016

لذلك يخطركم المنذر اليه بسداد المبلغ المبين اعلاه خلال مدة أقصاها اسبوع من تاريخ تسليمكم هذا الاخطار والا سنضطر اسفين الى استكمال الاجراءات القانونية تجاهكم لتحصيل حقوقنا وفقا لصحيح القانون مع تحميلكم المصروفات ومقابل اتعاب المحاماة.

المنذر

حكومة رأس الخيمة
دائرة المحاكم

العدد ١٣٣٦٦ بتاريخ ٢٠٢١/١٠/١٤
إخطار عدلي
رقم التصديق:٢٠٢١/١٧٦٥١

المنذر:بنك دبي الإسلامي
ويمثله السيد:احمد محمد عبدالنبي محمد بصفته وكيلا عن المحامية/سلمى الكتبي ، اماراتية الجنسية بموجب الوكالة القانونية المصدقة لدى الكاتب العدل بامارة دبي برقم ٢٠٢١/١٠٢٨٠٠ بتاريخ:٢٠٢١/٥/١٧ بصفتها وكيلة عن بنك دبي الاسلامي بموجب الوكالة القانونية المصدقة لدى الكاتب العدل بامارة دبي برقم:٢٠٢١/١/٥٣٠٣٥ وعنوانه امارة دبي - منطقة القرهود - بناية الفرهود ستار - الطابق الثاني مكتب ٢٠٢ - متحرك:٠٥٤٤١٤٥٢٢٢
المنذر اليه:محمد شريف اربيورات كونجي محمد - هندي الجنسية - وعنوانه امارة أبوظبي - مدينة أبوظبي - فيلا رقم ١٨٩ - متحرك رقم:٠٥٢٩٨٩٨٥٢٠
الموضوع/اخطار عدلي بضرورة سداد مبلغ (٧٤١٨٣) درهم
حيث تعاقد المنذر اليه مع المنذر بقصد تمويل الاخير مبلغ المركبة التالي بياناتها ادناه لصالح المنذر اليه وحيث ان المنذر اليه تخلف عن سداد اقساط المركبة لصالح المنذر حتى ترصد بذمته مبلغ (٧٤١٨٣) درهم وحيث ان المنذر قد طالب المنذر اليه مرارا وتكرارا بسرعة سداد المبلغ المترصد بذمته الا ان المنذر اليه لم يحرك ساكنا وحيث ان للمنذر الحق في بيع المركبة المرهونة اليه واتخاذ الاجراءات القانونية على المركبة الاتي بياناتها:

رقم المركبة	جهة الترخيص	الفئة	نوع المركبة	لون المركبة	سنة الصنع
64032	أبوظبي	14	نيسان اكس تريل	أبيض	2017

لذلك يخطركم المنذر اليه بسداد المبلغ المبين اعلاه خلال مدة أقصاها اسبوع من تاريخ تسليمكم هذا الاخطار والا سنضطر اسفين الى استكمال الاجراءات القانونية تجاهكم لتحصيل حقوقنا وفقا لصحيح القانون مع تحميلكم المصروفات ومقابل اتعاب المحاماة.

المنذر

حكومة دبي
دائرة التنمية الاقتصادية

العدد ١٣٣٦٦ بتاريخ ٢٠٢١/١٠/١٤
شهادة بالتاشير في السجل التجاري- بتعين مصفي

اسم المصفي : **كويا محاسبون قانونيون**
العنوان : مكتب رقم 805 ملك مؤسسة محمد بن راشد لتنمية المشاريع الصغيرة والمتوسطة - بورسعيد - هاتف : 4329270-04 فاكس : 4329271-04 - بموجب هذا تعلن دائرة التنمية الاقتصادية بدبي بأنه قد تم تعيين المصفي المذكور أعلاه لتصفية **رونكس لتنظيم المعارض والمناسبات ش.ذ.م.م** - وذلك بموجب قرار محاكم دبي بتاريخ 2019/8/28 والموثق لدى كاتب العدل محاكم دبي بتاريخ 2019/8/28 وعلى من لديه أي اعتراض أو مطالبة التقدم إلى المصفي المعين في مكتبه الكائن بدبي على العنوان المذكور أعلاه، مصطحباً معه كافة المستندات والأوراق الثبوتية وذلك خلال (45) يوماً من تاريخ نشر هذا الإعلان

دائرة التنمية الاقتصادية

حكومة دبي
دائرة التنمية الاقتصادية

العدد ١٣٣٦٦ بتاريخ ٢٠٢١/١٠/١٤
شهادة بالتاشير في السجل التجاري- بانحلال شركة

اسم الشركة : **رونكس لتنظيم المعارض والمناسبات ش.ذ.م.م**
العنوان : مكتب رقم OF0403A ملك الشيخ محمد بن بطي بن حامد ال حامد - الشكل القانوني : ذات مسؤولية محدودة ، رقم الرخصة : 734200 رقم القيد بالسجل التجاري : 1200800 بموجب هذا تعلن دائرة التنمية الاقتصادية بدبي بأنه قد تم التأشير في السجل التجاري لديها بإنحلال الشركة المذكورة أعلاه ، وذلك بموجب قرار محاكم دبي بتاريخ 2019/8/28 والموثق لدى كاتب العدل محاكم دبي بتاريخ 2019/8/28 وعلى من لديه أي اعتراض أو مطالبة التقدم إلى المصفي المعين **كويا محاسبون قانونيون** العنوان : مكتب رقم 805 ملك مؤسسة محمد بن راشد لتنمية المشاريع الصغيرة والمتوسطة - بورسعيد - هاتف : 4329270-04 فاكس : 4329271-04 مصطحباً معه كافة المستندات والأوراق الثبوتية وذلك خلال (45) يوماً من تاريخ نشر هذا الإعلان

دائرة التنمية الاقتصادية

اعلان حضور
اجتماع خبرة حسابي بالنشر

العدد ١٣٣٦٦ بتاريخ ٢٠٢١/١٠/١٤

يعلن الخبير المحاسبي احمد جاسم العبدولي - مركز الخليج للمحاسبة والتدقيق - والمعين من قبل محكمة دبي الابتدائية في القضية رقم:٢٠٢١/٢٤٨٤ تجاري جزئي - والمقامة من المدعية/ارواسيا لتنظيم المزادات العلنية وادارتها ضد المدعي عليه/محمد ساجد ليناكيلات - لاجتماع الخبرة المقرر عقده يوم الاثنين الموافق:٢٠٢١/١٠/١٨ الساعة الواحدة والنصف ظهرا بمكتب الخبير - مركز الخليج للمحاسبة والتدقيق - الكائن في دبي - ديره - الخبيصي - شارع صلاح الدين - بناية العبدولي - أعلى معرض سيراميك رأس الخيمة - ميزانين - مكتب رقم M/١٠٤ - ت:٠٤٢٦٨٤٧٠٠ - ف:٠٤٢٦٨٨٨٤٦.

الخبير المحاسبي
احمد جاسم العبدولي

الامارات العربية المتحدة
وزارة العدل

العدد ١٣٣٦٦ بتاريخ ٢٠٢١/١٠/١٤
إعلان منفذ ضده بالنشر
محكمة الشارقة الإتحادية - محكمة التنفيذ المدنية - شاهد العالم
إخطار دفع في القضية رقم SHCEXCIREA2021 /0003439 **مدني (جزئي)**

إلى المحكوم عليه : شاهد العالم
حيث انه بتاريخ قد صدر الحكم المرفق صورة عنه ضدك لصالح المدعي
المنفذ اسلام عبدالبديع الشوادفي.
في القضية المشار اليها أعلاه وبما أن المحكوم له المذكور قد تقدم بطلب لتنفيذ الحكم المذكور ودفع الرسم المحدد لذلك ، وبما ان الحكم المطلوب تنفيذه كالآتي : المجموع الكلي شاملا الرسوم والمصاريف 7736 درهم
لذلك انت مكلف بتنفيذ ما جاء في السند التنفيذي المشار اليه أعلاه خلال (15) يوما من تاريخ إعلانك / إعلانكم بهذا الإخطار. وفي حالة تخلفك عن ذلك فإن المحكمة ستتخذ بحقك إجراءات التنفيذ الجبري المقررة قانونا.

محكمة التنفيذ المدنية

الامارات العربية المتحدة
وزارة العدل
إدارة الكاتب العدل والتصديقات

العدد ١٣٣٦٦ بتاريخ ٢٠٢١/١٠/١٤

رقم المعاملة MOJAU_2021- 0025668

تنازل / بيع

إعلان بالنشر

ليكن معلوما للجميع بأن : السيد/ نشوان مؤيد سعيد الحيالي – الجنسية العراق - يرغب في البيع والتنازل عن كامل حصته البالغة 100% في الرخصة المسماه (معرض حكم لتجارة السيارات المستعملة) الصادرة من دائرة التنمية الاقتصادية بالشارقة برخصة تجارية رقم (757893)

إلى السيد / نور يلدا - الجنسية كندا

تعديلات أخرى : تغير الشكل القانوني من وكيل خدمات الى شركة الشخص الواحد ذ م م

تغير الاسم التجاري من معرض حكم لتجارة السيارات المستعملة الى المحظوظ لتجارة السيارات المستعملة ذ م م شركه الشخص الواحد.

وعملابنص المادة (14) فقرة (5) من احكام القانون الاتحادي رقم (4) لسنة 2013 في شان الكاتب العدل. فقد اقتضى نشر هذا الاعلان للعلم وانه سوف يتم التصديق على الاجراء المشار اليه بعد اسبوعين من تاريخ هذا الاعلان فمن لديه اي اعتراض حيال ذلك عليه مراجعة مكتب الكاتب العدل المذكورة لاتباع الاجراءات القانونية

الكاتب العدل

الامارات العربية المتحدة
وزارة العدل
إدارة الكاتب العدل والتصديقات

العدد ١٣٣٦٦ بتاريخ ٢٠٢١/١٠/١٤

رقم المعاملة MOJAU_2021- 0026491

تنازل / بيع

إعلان بالنشر

ليكن معلوما للجميع بأن السيد/ رينا مانيش بونجابي، الجنسية : الهند، في البيع والتنازل عن كامل حصته البالغة 50% وذلك الى السيدة / براجاكتا نايان شاناي - الجنسية: الهند ، ويرغب السيد / اندور بنجابى بارماناند سوبهراج بنجابي، الجنسية: الهند في البيع والتنازل عن كامل حصته البالغة 50% وذلك الى السيدة / براجاكتا نايان شاناي - الجنسية : الهند ، بالرخصة المسماه (كافتيريا عالم الوجبات) تأسست بأمارة الشارقة بموجب رخصة رقم (726232) الصادرة من دائرة التنمية الاقتصادية بالشارقه،

تعديلات اخرى - لا يوجد

وعملابنص المادة (14) فقرة (5) من احكام القانون الاتحادي رقم (4) لسنة 2013 في شان الكاتب العدل . فقد اقتضى نشر هذا الاعلان للعلم وانه سوف يتم التصديق على الاجراء المشار اليه بعد اسبوعين من تاريخ هذا الاعلان فمن لديه اي اعتراض حيال ذلك عليه مراجعة مكتب الكاتب العدل المذكورة لاتباع الاجراءات القانونية

الكاتب العدل

حكومة دبي
دائرة التنمية الاقتصادية

العدد ١٣٣٦٦ بتاريخ ٢٠٢١/١٠/١٤

شهادة بالتاشير في السجل التجاري- بتعين مصفي

اسم المصفي : يسرى وشركاه للاستشارات وتدقيق الحسابات

العنوان : هاتف : 5588206-04 **فاكس :** 5588204-04

بموجب هذا تعلن دائرة التنمية الاقتصادية بدبي بأنه قد تم تعيين المصفي المذكور أعلاه لتصفية **ديل دايركت للعقارات ش.ذ.م.م** - وذلك بموجب قرار محاكم دبي بتاريخ 2021/8/29 والموثق لدى كاتب العدل محاكم دبي بتاريخ 2021/8/29 وعلى من لديه أي اعتراض أو مطالبة التقدم إلى المصفي المعين في مكتبه الكائن بدبي على العنوان المذكور أعلاه، مصطحباً معه كافة المستندات والأوراق الثبوتية وذلك خلال (45) يوماً من تاريخ نشر هذا الإعلان

دائرة التنمية الاقتصادية

حكومة دبي
دائرة التنمية الاقتصادية

العدد ١٣٣٦٦ بتاريخ ٢٠٢١/١٠/١٤

شهادة بالتاشير في السجل التجاري- بانحلال شركة

اسم الشركة : ديل دايركت للعقارات ش.ذ.م.م

العنوان : مكتب رقم 0219 - 1306 - ملك راشد محمد عبدالله المزروعي - بردبي - الثنية الاولى - الشكل القانوني : ذات مسؤولية محدودة ، رقم الرخصة : 758630 رقم القيد بالسجل التجاري : 1229120 بموجب هذا تعلن دائرة التنمية الاقتصادية بدبي بأنه قد تم التأشير في السجل التجاري لديها بإنحلال الشركة المذكورة أعلاه ، وذلك بموجب قرار محاكم دبي بتاريخ 2021/8/29 والموثق لدى كاتب العدل محاكم دبي بتاريخ 2021/8/29 وعلى من لديه أي اعتراض أو مطالبة التقدم إلى المصفي المعين **يسرى وشركاه للاستشارات وتدقيق الحسابات**

العنوان : هاتف : 5588206-04 فاكس : 5588204-04 مصطحباً معه كافة المستندات والأوراق الثبوتية وذلك خلال (45) يوماً من تاريخ نشر هذا الإعلان

دائرة التنمية الاقتصادية

وزارة العدل
الشئون الفنية والتعاون الدولي
ادارة الكاتب العدل والتصديقات

العدد ١٣٣٦٦ بتاريخ ٢٠٢١/١٠/١٤

اعلان بالنشر

المرجع : 265

ليكن معلوما للجميع بأن السيد/ابراهيم نعمت الله ، الجنسية باكستان يرغب في البيع والتنازل عن نسبه 50% من كامل حصته البالغه 100% وذلك الى السيد:رحمت الله نيامت الله ، الجنسية باكستان في الرخصة (النوف لنقل الاثاث) والتي تاسست بامارة الشارقة بموجب رخصة رقم 602196 الصادرة من دائرة التنمية الاقتصادية تعديلات اخرى اضافة شريك وعملابنص المادة (14) فقرة (5) من احكام القانون الاتحادي رقم (4) لسنة 2013 في شان الكاتب العدل . فقد اقتضى نشر هذا الاعلان للعلم وانه سوف يتم التصديق على الاجراء المشار اليه بعد اسبوعين من تاريخ هذا الاعلان فمن لديه اي اعتراض حيال ذلك عليه مراجعة مكتب الكاتب العدل المذكورة لاتباع الاجراءات القانونية

الكاتب العدل

مركز الصقر لخدمات رجال الأعمال

محاكم دبي
محاكم دبي الابتدائية

العدد ١٣٣٦٦ بتاريخ ٢٠٢١/١٠/١٤

اعلان بالنشر
في التنفيذ رقم ٥٣٩٢/٢٠٢١/٢٠٧ تنفيذ تجاري

المنظورة في:دائرة التنفيذ الرابعة رقم ١٨٦

موضوع التنفيذ : تنفيذ الحكم الصادر في الدعوى رقم ٢٤٧/٢٠٢٠ تجاري كلي ، بسداد المبلغ المنفذ به وقدره (٣٠٣٩٣٢٨,٩٦) درهم شاملا للرسوم والمصاريف .

طالب التنفيذ : ستار وود للصناعات ش.ذ.م.م

عنوانه:امارة دبي - منطقة الخليج التجاري - شارع الخليج التجاري ٢ - فيجن تاور كامل ط ١٧ مكتب المحامي حسين لوتاه.

المطلوب إعلانه : ١- شركة سيدكو للمقاولات العامة ش.ذ.م.م - فرع دبي - صفته : منفذ ضده

موضوع الإعلان : قررت محكمة دبي الابتدائية بتاريخ:٢٠٢١/١٠/١٢ اخطاركم بتحويل ملف الحجز التحفظي رقم:٢٠١٩/٣٥٣ تجاري الى حجز تنفيذي رقم:٢٠٢١/٥٣٩٢ تجاري في حدود المبلغ المنفذ به وقدره (٣٠٣٩٣٢٨,٩٦) درهم.

رئيس الشعبة

محاكم دبي
محاكم دبي الابتدائية

العدد ١٣٣٦٦ بتاريخ ٢٠٢١/١٠/١٤

اعلان حكم بالنشر
١٧٢٥/٢٠٢١/١٦ تجاري جزئي

تفاصيل الإعلان بالنشر

إلى محكوم عليه ١- شركة الامارات لمقاولات الطرق حمر عين والذيب ذ.م.م - فرع دبي

مجهول محل الإقامة

بما ان محكوم له : شركة جيومار جلف ذ.م.م

نعلنكم بان المحكمة حكمت بجلستها المنعقدة بتاريخ ٢٠٢١/٩/٩ /١بالزام المدعي عليها بان تؤدي الى المدعية مبلغ (١,٤١١,٥٥١,٣٦) درهم واحد مليون واربعمائة واحد عشر الفا وخمسمائة وواحد وخمسون درهما وستة وثلاثون فلسا - وبالفائدة بواقع ٥٪ سنويا من تاريخ المطالبة القضائية الحاصل في ٢٠٢١/٥/٢٤ وحتى السداد التام ٢/بالزام المدعي عليها بان تؤدي الى المدعية بمبلغ (٢٢,٢٧٥,٤٤) درهم اثنان وعشرون الفا ومائتان وخمسة وسبعون درهما واربعة واربعون فلسا تعويض وبالرسوم والمصاريف وبمبلغ الفي درهم مقابل اتعاب المحاماة.

حكما بمثابة الحضوري قابلا للاستئناف خلال ثلاثين يوما اعتبارا من اليوم التالي لنشر هذا الاعلان صدر باسم صاحب السمو الشيخ محمد بن راشد بن سعيد آل مكتوم حاكم دبي وتلى علنا.

رئيس القسم

الامارات العربية المتحدة
وزارة العدل

العدد ١٣٣٦٦ بتاريخ ٢٠٢١/١٠/١٤

إعلان مدعي عليه بالنشر

لدى مكتب إدارة الدعوى محكمة الشارقة الاتحادية المحكمة الإبتدائية المدنية الإتحادية

في الدعوى رقم SHCFICIPOR2021 /0005733 تجاري (جزئي)

إلى المدعي عليه : شركة الأندلس للاعمال الكهروميكانيكية ذ.م.م ويمثلها قانونا ابراهيم محمود ابراهيم بدران

مجهول محل الإقامة : الشارقة منطقة الرولة شارع العروبة بناية مركز المبارك التجاري مكاتب A و B مكتب رقم ٤٠٦ - ٤٠٧ - هاتف رقم:٠٥٠٦٤٦٨١٤٧

بناء على طلب المدعية:شركة سردار نظم الهدى للخدمات الفنية والتنظيف ذ.م.م ويمثلها قانونا السيد محمد اختار فاروق غلام مصطفي

انت مكلف بالحضور بجلسة ٢٠٢١/١٠/٢٠ امام مكتب إدارة الدعوى محكمة الشارقة الاتحادية المحكمة الإبتدائية المدنية - مكتب رقم (مكتب مدير الدعوى رقم ٣) شخصيا او بواسطة وكيل معتمد - وتقديم مذكرة جوابية على الدعوى مرفقا بها كافة المستندات وذلك خلال مدة لا تزيد على عشرة ايام من تاريخ النشر وذلك للنظر في الدعوى المذكور رقمها اعلاه - بوصفك مدعي عليه. حرر بتاريخ ٢٠٢١/١٠/١٣م

مكتب الخدمات القضائية

محاكم دبي
محكمة الاستئناف

العدد ١٣٣٦٦ بتاريخ ٢٠٢١/١٠/١٤

مذكرة اعلان بالنشر (إستئناف)
في الاستئناف رقم:١٤٣٠/٢٠٢١/٣٢٢ استئناف عقاري

المنظورة في:دائرة الاستئناف العقارية الاولى رقم ٩٠

موضوع الاستئناف : إستئناف الحكم في الدعوى رقم:١٠٤٠/٢٠٢١ عقاري جزئي ، والرسوم والمصاريف والاتعاب.

المستأنف:مؤسسة عقار

عنوانه:امارة دبي - شارع المطار - منطقة بورسعيد - بناية نقطة الاعمال - الميزانين - مكتب رقم ٩ - هاتف:٠٥٠٦٧٦٧٦١٦ - بريد الكتروني:INFO3@OMALCE.AE - مكاني ٣٢٤٤٥٩٤٨٢٦ - IBAN:AE090500000000020106942

ويمثله:عبدالله مروان عبدالله احمد بخيت المطروشي

المطلوب إعلانه : ١- ايجور فاليتوف - صفته : مستأنف ضده

موضوع الإعلان : قد أستأنف/الحكم الصادر بالدعوى رقم:١٠٤٠/٢٠٢١ عقاري جزئي. وحددت لها جلسة يوم الخميس الموافق ٢٠٢١/١٠/٢٨ الساعة ١٠,٠٠ ص بقاعة التقاضي عن بعد ، وعليه يقتضى حضوركم او من يمثلكم قانونيا وفي حالة تخلفكم ستجري محاكمتكم غيابيا.

رئيس القسم

محاكم دبي
محكمة الاستئناف

العدد ١٣٣٦٦ بتاريخ ٢٠٢١/١٠/١٤

مذكرة اعلان بالنشر (إستئناف)
في الاستئناف رقم:١٤٠٧/٢٠٢١/٣٢٢ استئناف عقاري

المنظورة في:دائرة الاستئناف العقارية الثانية رقم ٢٠٢

موضوع الاستئناف : إستئناف الحكم في الدعوى رقم:١٠٩٨/٢٠٢١ عقاري جزئي ، والرسوم والمصاريف والاتعاب.

المستأنف:مؤسسة عقار

عنوانه:امارة دبي - شارع المطار - منطقة بورسعيد - بناية نقطة الاعمال - الميزانين - مكتب رقم ٩ - هاتف:٠٥٠٦٧٦٧٦١٦ - بريد الكتروني:INFO3@OMALCE.AE - مكاني ٣٢٤٤٥٩٤٨٢٦ - IBAN:AE090500000000020106942

ويمثله:عبدالله مروان عبدالله احمد بخيت المطروشي

المطلوب إعلانه : ١- زبير اوان - صفته : مستأنف ضده

موضوع الإعلان : قد أستأنف/الحكم الصادر بالدعوى رقم:٢٠٢١/١٠٩٨ عقاري جزئي. وحددت لها جلسة يوم الاربعاء الموافق ٢٠٢١/١٠/٢٠ الساعة ١٠,٠٠ ص بقاعة التقاضي عن بعد ، وعليه يقتضى حضوركم او من يمثلكم قانونيا وفي حالة تخلفكم ستجري محاكمتكم غيابيا.

رئيس القسم

محاكم دبي
محكمة الاستئناف

العدد ١٣٣٦٦ بتاريخ ٢٠٢١/١٠/١٤

مذكرة اعلان بالنشر (إستئناف)
في الاستئناف رقم:١٤٢٨/٢٠٢١/٣٢٢ استئناف عقاري

المنظورة في:دائرة الاستئناف العقارية الثانية رقم ٢٠٢

موضوع الاستئناف : إستئناف الحكم في الدعوى رقم:١١٣٥/٢٠٢١ عقاري جزئي ، والرسوم والمصاريف والاتعاب.

المستأنف:مؤسسة عقار

عنوانه:امارة دبي - شارع المطار - منطقة بورسعيد - بناية نقطة الاعمال - الميزانين - مكتب رقم ٩ - هاتف:٠٥٠٦٧٦٧٦١٦ - بريد الكتروني:INFO3@OMALCE.AE - مكاني ٣٢٤٤٥٩٤٨٢٦ - IBAN:AE090500000000020106942

ويمثله:عبدالله مروان عبدالله احمد بخيت المطروشي

المطلوب إعلانه : ١- منى قاسم ابدو ٢- حسين مريدي عويس - صفتهما : مستأنف ضدهما

موضوع الإعلان : قد أستأنف/الحكم الصادر بالدعوى رقم:١١٣٥/٢٠٢١ عقاري جزئي. وحددت لها جلسة يوم الاربعاء الموافق ٢٠٢١/١٠/٢٠ الساعة ١٠,٠٠ ص بقاعة التقاضي عن بعد ، وعليه يقتضى حضوركم او من يمثلكم قانونيا وفي حالة تخلفكم ستجري محاكمتكم غيابيا.

رئيس القسم

الامارات العربية المتحدة
وزارة العدل

العدد ١٣٣٦٦ بتاريخ ٢٠٢١/١٠/١٤

إعلان منفذ ضده بالنشر

محكمة الشارقة الإتحادية - محكمة التنفيذ المدنية - اول الوقت للتجارة

إخطار دفع في القضية رقم SHCEXCILABMIN2021 /0003620 عمالي (جزئي)

إلى المحكوم عليه : اول الوقت للتجارة

حيث انه بتاريخ قد صدر الحكم المرفق صورة عنه ضدك لصالح المدعي

المنفذ اكسياوجون و و.

في القضية المشار اليها أعلاه وبما أن المحكوم له المذكور قد تقدم بطلب لتنفيذ الحكم المذكور ودفع الرسم المحدد لذلك ، وبما ان الحكم المطلوب تنفيذه كالآتي : المجموع الكلي شاملا الرسوم والمصاريف 128491 درهم

لذلك انت مكلف بتنفيذ ما جاء في السند التنفيذي المشار اليه أعلاه خلال (15) يوما من تاريخ إعلانك / إعلانكم بهذا الإخطار. وفي حالة تخلفك عن ذلك فإن المحكمة ستتخذ بحقك إجراءات التنفيذ الجبري المقررة قانونا.

محكمة التنفيذ المدنية

محاكم دبي
محكمة دبي الابتدائية

العدد ١٣٣٦٦ بتاريخ ٢٠٢١/١٠/١٤

اعلان بالنشر (تظلم)
في الدعوى رقم:١٣١/٢٠٢١/٢٢ مدني كلي

المنظورة في:دائرة ادارة الدعوى الثالثة عشر رقم ٤١٤

موضوع الدعوى : المطالبة بالزام المدعي عليهما بالتضامن والتضامم بمبلغ وقدره (١٠٥٧٤٠٠٠) درهم والرسوم والمصاريف واتعاب المحاماة والفائدة ١٢٪ من تاريخ الاستحقاق وحتى السداد التام وشمول الحكم بالنفاذ المعجل بلا كفالة.

المدعي:محمد محمد امحمد شادي - واخرون

عنوانه:الامارات - الامارات - امارة دبي - بردبي - دبي - محله المختار وكيلهم القانوني مكتب منذر الحمادي للمحاماة والاستشارات القانونية - الكائن - دبي - شارع الشيخ زايد - ايه بي أي تاور - مكتب ٣٠٠٤ - الطابق ٣٠

المطلوب إعلانه : ١- عبدالحميد محمد أبو الفتوح الزناتي - صفته : مدعي عليه

موضوع الإعلان : قد أقام عليك الدعوى وموضوعها المطالبة بالزام المدعي عليهما بالتضامن والتضامم بمبلغ وقدره (١٠٥٧٤٠٠٠) درهم والرسوم والمصاريف واتعاب المحاماة والفائدة ١٢٪ من تاريخ الاستحقاق وحتى السداد التام وشمول الحكم بالنفاذ المعجل بلا كفالة - نود اعلامكم انه قد تم تسجيل الدعوى المذكور بياناتها اعلاه ضدكم لذا يرجى التكرم بالعلم والحضور عبر برنامج الاتصال المرئي تطبيق BOTIM امام ادارة الدعوى الابتدائية الثالثة عشر على هاتف رقم:٠٠٩٧١٥٠٢٣٥٠٩٩١ - الموافق ٢٠٢١/١٠/١٨ يوم الاثنين وذلك من الساعة ٩:٠٠ ص ولغاية ١٢:٣٠ ظ او الحضور المرئي عن طريق مركز تقديم الخدمة المعتمد (العضيد) لتقديم جوابكم على صحيفة الدعوى ومرفقاتها وما يفيد امكانية التسوية ، لائحة الدعوى + حافظة مستندات (يمكنكم الاطلاع عليها من خلال النظام الالكتروني لمحاكم دبي - للاشتراك يرجى التواصل على مركز الاتصال ٠٤٣٣٤٧٧٧٧

رئيس القسم

محاكم دبي
محكمة دبي الابتدائية

العدد ١٣٣٦٦ بتاريخ ٢٠٢١/١٠/١٤

اعلان أمر أداء بالنشر
في الدعوى رقم:٤٩٨٣/٢٠٢١/٦٠ امر اداء

المنظورة في:اوامر الاداء وانفاذ العقود التجارية رقم ٢٠٣

موضوع الدعوى : المطالبة بالزام المدعي عليه بمبلغ وقدره (٣٥٠٢٢٧,٠٥) درهم والرسوم والمصاريف واتعاب المحاماة والفائدة ١٢٪ من تاريخ المطالبة وحتى السداد التام وشمول الحكم بالنفاذ المعجل بلا كفالة.

المدعي:شركة ميتري للمعادن الخاصة المحدودة

عنوانه:الامارات - امارة دبي - منطقة الخليج التجاري - دبي - شارع المستقبل - مبنى أبراج رجال الاعمال - برج أسبكت - شقة ٣٤٠١ - ويمثله:موزة عبيد ربيع الخظر

المطلوب إعلانه : ١- كوليكسو للتجارة العامة ش.ذ.م.م - صفته : مدعي عليه

موضوع الإعلان :طلب استصدار أمر أداء فقد قررت محكمة دبي الابتدائية بتاريخ:٢٠٢١/٨/١٠ - بالزام المدعي عليها بان تؤدي للمدعية مبلغ خمسة وتسعين الف وثلاثمائة دولار امريكي او مايعادله بالدرهم الاماراتي بسعر الصرف وقت التنفيذ والفائدة القانونية بواقع ٥٪ من تاريخ المطالبة القضائية الحاصل في ٢٠٢١/٥/٢٧ وحتى تمام السداد وبالزامها بالمصروفات وبمبلغ الف درهم مقابل اتعاب المحاماة .ولكم الحق في استئناف الامر خلال ١٥ يوم من اليوم التالي لنشر هذا الاعلان.

رئيس القسم

محاكم دبي
محكمة الاستئناف

العدد ١٣٣٦٦ بتاريخ ٢٠٢١/١٠/١٤

مذكرة اعلان بالنشر (إستئناف)
في الاستئناف رقم:١٦٨٤/٢٠٢١/٣٠٠ استئناف مدني

المنظورة في:دائرة الاستئناف المدنية الثانية رقم ٨٢

موضوع الاستئناف : إستئناف الحكم في الدعوى رقم:٩٤/٢٠٢١ ، والرسوم والمصاريف والاتعاب.

المستأنف:ايه واي اس للتطوير العقاري

عنوانه:العنوان المختار/الشارقة المجاز - شارع الكورنيش - بناية البطحاء الطابق العاشر - مكتب رقم ١٠٠٣ مكتب خليفة بن عمير للمحاماة والاستشارات القانونية - هاتف رقم:٠٦٥٦٦٥٥١٥

ويمثله:خليفة يوسف محمد علي بن عمير

المطلوب إعلانهم : ١- حسين حبيب الله ٢- سودهير كومار سومير سينغ ٣- محمد عبدالعزيز عبدالعزيز الشويحي - صفتهم : مستأنف ضدهم

موضوع الإعلان : قد أستأنف/الحكم الصادر بالدعوى رقم:٢٠٢١/٩٤ مدني كلي. وحددت لها جلسة يوم الاثنين الموافق ٢٠٢١/١٠/٢٥ الساعة ١٠,٠٠ ص بقاعة التقاضي عن بعد ، وعليه يقتضى حضوركم او من يمثلكم قانونيا وفي حالة تخلفكم ستجري محاكمتكم غيابيا.

رئيس القسم

محاكم دبي
محكمة الاستئناف

العدد ١٣٣٦٦ بتاريخ ٢٠٢١/١٠/١٤

مذكرة اعلان بالنشر (إستئناف)
في الاستئناف رقم:٢٦٣٥/٢٠٢١/٣٠٥ استئناف تجاري

المنظورة في:دائرة الاستئناف التجارية الرابعة رقم ٢٠١

موضوع الاستئناف : إستئناف الحكم في الدعوى رقم:٤٦/٢٠١٧ تجاري كلي ، والرسوم والمصاريف والاتعاب.

المستأنف:سميث بانجامين جامس

عنوانه:الامارات - امارة دبي - بردبي - شارع الشيخ زايد - برج السلام - مكتب ١١٠٦ - بوكالة المحامية/ايمان الرفاعي

ويمثله:ايمان يونس محمد اسماعيل الرفاعي

المطلوب إعلانهما : ١- سميث اند كين للوساطة العقارية ش.ذ.م.م ٢- عزيزة محمد سيف الراشدي - صفتهما : مستأنف ضدهما

موضوع الإعلان : قد أستأنف/الحكم الصادر بالدعوى رقم:٢٠١٧/٤٦ تجاري كلي. وحددت لها جلسة يوم الاثنين الموافق ٢٠٢١/١٠/٢٥ الساعة ١٠,٠٠ ص بقاعة التقاضي عن بعد ، وعليه يقتضى حضوركم او من يمثلكم قانونيا وفي حالة تخلفكم ستجري محاكمتكم غيابيا.

رئيس القسم

محاكم دبي
محكمة دبي الابتدائية

العدد ١٣٣٦٦ بتاريخ ٢٠٢١/١٠/١٤

اعلان بالنشر
١٥٠٤/٢٠٢١/٢٠٨ تنفيذ مدني

إعلان وتكليف بالوفاء بالنشر - تفاصيل الإعلان بالنشر

الى المنفذ ضده/١- عصام سامي خليل ابو عصيه

مجهول محل الاقامة

بما ان الطالب التنفيذ/مهند محمد اديب حاج اديب المحتسب

ويمثله:محمد عيد جاسم محمد السويدي

قد أقام عليك الدعوى التنفيذية المذكورة اعلاه والزامكم بدفع المبلغ المنفذ به وقدره (١٥٧٦٣٥٢,٥٠) درهم الى طالب التنفيذ او خزينة المحكمة .

وعليه فان المحكمة ستباشر الاجراءات التنفيذية بحقك في حالة عدم الالتزام بالقرار المذكور خلال ١٥ يوما من تاريخ نشر هذا الاعلان.

رئيس الشعبة

محاكم دبي
محاكم دبي الابتدائية

العدد ١٣٣٦٦ بتاريخ ٢٠٢١/١٠/١٤

اعلان بالنشر
٥٦٨١/٢٠٢١/٦٠ امر أداء

إعلان أمر أداء بالنشر - تفاصيل الإعلان بالنشر

إلى المدعي عليه : ١- الشركة الصينية الثامنة للهندسه الانشائية المحدودة - فرع دبي

مجهول محل الإقامة

بما ان المدعي :شركة دبي بلاستر دراي مكس ذ.م.م

ويمثله:ريما عبدالحكيم الجرشي

محكمة دبي الابتدائية بتاريخ:٢٠٢١/١٠/٧ بالزام المعروض ضدها ان تؤدي للطالبة مبلغا وقدره (١٥٥,٦٤١,٥٠) درهم مائة وخمسة وخمسين الف وستمائة وواحد واربعون درهما وخمسون فلسا مضافا اليه فائدة قانونية بسيطة قدرها ٥٪ سنويا تبدأ من تاريخ تقديم الطلب وحتى السداد التام والزمت المعروض ضدها بالمصاريف ولكم الحق في استئناف الامر خلال ١٥ يوم من اليوم التالي لنشر هذا الاعلان.

رئيس القسم

محاكم دبي
محكمة دبي الابتدائية

العدد ١٣٣٦٦ بتاريخ ٢٠٢١/١٠/١٤

اعلان بالنشر
في الدعوى رقم:١٨٠٩/٢٠٢١/١٠٠ احوال نفس مسلمين

المنظورة في:دائرة الأسرة احوال نفس الاولى رقم ٧١

موضوع الدعوى : دعوى طلاق للضرر المتمثل في عدم الاتفاق ولسوء العشرة المتمثل في الهجر وسوء التعامل من جانب والدي المدعى عليه مع طلبات اثبات حضانة الولد تيم للمدعية مع طلب جميع النفقات الشرعية المترتبة على اثر الطلاق للمدعية من نفقة عدة ونفقة متعه ومؤخر الصداق وزيادة النفقة المحكوم بها للابن تيم لمرور اكثر من ثلاث اعوام على الحكم السابق.

المدعي:رجاء لغليمي

عنوانه:الامارات - امارة دبي - القصيص الاولى - دبي شارع الدوحة - مبنى حيسكوم تاور - شقة ١٢٠٧

المطلوب إعلانه : ١- محمد غازي الشيخ خضور - صفته: مدعي عليه

موضوع الإعلان : قد أقام عليك الدعوى وموضوعها دعوى طلاق للضرر المتمثل في عدم الاتفاق ولسوء العشرة المتمثل في الهجر وسوء التعامل من جانب والدي المدعي عليه مع طلبات اثبات حضانة الولد تيم للمدعية مع طلب جميع النفقات الشرعية المترتبة على اثر الطلاق للمدعية من نفقة عدة ونفقة متعه ومؤخر الصداق وزيادة النفقة المحكوم بها للابن تيم لمرور اكثر من ثلاث اعوام على الحكم السابق - وحددت لها جلسة يوم الاثنين الموافق ٢٠٢١/١٠/٢٥ الساعة ٠٨,٣٠ ص في قاعة التقاضي عن بعد في مبنى الاحوال الشخصية في منطقة القرهود لذا فأنت مكلف بالحضور أو من يمثلك قانونيا وعليك بتقديم ما لديك من مذكرات او مستندات للمحكمة قبل الجلسة بثلاثة أيام على الأقل.

رئيس القسم

محاكم دبي
محكمة دبي الابتدائية

العدد ١٣٣٦٦ بتاريخ ٢٠٢١/١٠/١٤

اعلان بالنشر
في الدعوى رقم:١١٨٩/٢٠٢١/١٨ عقاري جزئي

المنظورة في:الدائرة العقارية الجزئية السابعة رقم ٢٤٨

موضوع الدعوى : المطالبة بفسخ العقد بين المدعي والمدعي عليه والزام المدعي عليه بمبلغ وقدره (٢٦١,٣٤٦) درهم والفائدة التاخيرية بواقع ١٢٪ والفائدة القانونية بواقع ٩٪ من تاريخ قيد النزاع وحتى تمام السداد ومبلغ (١٠٠,٠٠٠)درهم كتعويض للمدعي والرسوم والمصاريف واتعاب المحاماة.

المدعي:عبدالله قاسم عبدالله

عنوانه:الامارات - امارة دبي - منطقة الخليج التجاري - شارع الابراج بيرلينجتون - طابق ٣١ - مكتب رقم ٣١٠٣

المطلوب إعلانهما : ١- الوادي الاخضر للعقارات ٢- الوادي الاخضر للوساطة العقارية (مؤسسة فردية) لمالكها/ علي سعيد سليمان عبيد السلامي - صفتهما : مدعي عليهما

موضوع الإعلان : قد أقام عليك الدعوى وموضوعها المطالبة بفسخ العقد بين المدعي والمدعي عليه والزام المدعي عليه بمبلغ وقدره (٢٦١,٣٤٦) درهم والفائدة التاخيرية بواقع ١٢٪ والفائدة القانونية بواقع ٩٪ من تاريخ قيد النزاع وحتى تمام السداد ومبلغ (١٠٠,٠٠٠)درهم كتعويض للمدعي والرسوم والمصاريف واتعاب المحاماة - وحددت لها جلسة يوم الاثنين الموافق ٢٠٢١/١٠/٢٥ الساعة ٠٩,٣٠ ص في قاعة التقاضي عن بعد لذا فأنت مكلف بالحضور أو من يمثلك قانونيا وعليك بتقديم ما لديك من مذكرات او مستندات للمحكمة قبل الجلسة بثلاثة أيام على الأقل.

رئيس القسم

الإمارات العربية المتحدة
وزارة العدل - الشؤون الفنية والتعاون الدولي
إدارة الكاتب العدل والتصديقات (الشارقة)

العدد ١٣٣٦٦ بتاريخ ٢٠٢١/١٠/١٤

إخطار عدلي بالوفاء
برقم المحرر 2021/0023121

المخطر/ حملة العاصمة للحج والعمرة والمرخصة من دائرة التنمية الاقتصادية في الشارقة بالرقم 539050 ويمثلها المالك - محمد احمد بن دخين المطروشي - اماراتي الجنسية ويمثله بموجب وكالة رقم 1449/2019 احمد محمد عبدالرحمن بن دخين المطروشي – اماراتي الجنسية ويحمل بطاقة هوية رقم 784194892745378 العنوان / الشارقة – صناعية 6 - هاتف رقم / 0544450500

المخطر إليه / حملة الغروب للحج والعمرة والمرخصة من دائرة التنمية الاقتصادية في الشارقة بالرقم 531278 ويمثلها المالك / عمران سعيد خميس حمزه – اماراتي الجنسية العنوان/ الشارقة - ميسلون - خلف شارع الزهراء محل رقم 4 ملك عبدالله سعد المريخي - هاتف رقم / 0503666355

الموضوع / إخطار عدلي للوفاء بمبلغ 60750 درهم

المخطر إليه حرر شيك للمخطر بمبلغ60750 درهم موضوع الشيك المحرر من قبل المخول بالتوقيع عن المدعي عليه حيث انه بتاريخ استحقاق الشيك توجه المدعى لصرف الشيك إلا أنه ارتد دون صرف لعدم وجود رصيد كافٍ قابل للسحب وبيانه كالتالي: الشيك رقم 200410 بمبلغ 60750 درهم بتاريخ استحقاق 2020/04/10 والمسحوب على بنك دبي الاسلامي

وحيث إن المدعي عليه قد تقوم بالوفاء بالمبلغ رغم مضي تاريخ استحقاقه والمطالبة الودية مراراً وتكراراً ولكن دون جدوى،

لذلك - فإننا نخطركم بضرورة سداد مبلغ المذكور خلال خمسة أيام من تاريخ إخطاركم والا سنضطر لاتخاذ الإجراءات القانونية،

واطلب من السيد الكاتب العدل التوثيق على هذا الإخطار للعلم بما جاء به،

وهذا إخطار منا بذلك

الكاتب العدل

اعــلان بالنشــر

العدد ١٣٣٦٦ بتاريخ ٢٠٢١/١٠/١٤

في الدعوى 2021/290 تجاري كلي

ضد / المدعي عليه : رامناث سياملال شارما شياملال شارما

المقامة من / ماركتليند بي تي واي ليمتد

بما ان هناك دعوى مقامة ضدكم بمحكمة دبي الابتدائية تحت الدعوى رقم 2021/290 تجاري كلي، وحيث انه تم ندب لجنة خبرا حسابية في الدعوى المذكورة اعلاه فاننا وعملا باحكام قانون الاثبات لسنة 1992 م بخصوص اعمال الخبرة امام المحاكم، ندعوكم لحضور اجتماع الخبرة عن بعد عن طريق تطبيق ZOOM وذلك يوم الاحد الموافق 2021/10/17 في تمام الساعة 12.00 ظهرا ، ويرجى منكم احضار كافة المستندات المؤيدة والمثبتة لدفاعكم عند حضوركم للاجتماع.

الخبير الحسابي والمصرفي
محمد سعيد الشريف

محاكم دبي
محاكم دبي الابتدائية

العدد ١٣٣٦٦ بتاريخ ٢٠٢١/١٠/١٤

اعلان بالنشر
١٨٠/٢٠٢١/٨٠ تظلم من أمر أداء

تفاصيل الإعلان بالنشر

إلى المدعي عليه : ١- سوراج فيشنو - مجهول محل الإقامة

بما ان المدعي :الإمارات ديستريكت كولينج (ايميكول) ش ذ م م

ويمثله : خالد محمد سعيد بوجسيم

قد أقام عليك الدعوى وموضوعها تظيم من القرار الصادر بالقضية رقم ٤٧٦٢/٢٠٢١ أمر اداء والرسوم والمصاريف.

وحددت لها جلسة يوم الثلاثاء الموافق ٢٠٢١/١١/٢ الساعة ١٠,٠٠ صباحا في قاعة التقاضي عن بعد لذا فأنت مكلف بالحضور أو من يمثلك قانونيا وعليك بتقديم ما لديك من مذكرات او مستندات للمحكمة قبل الجلسة بثلاثة أيام على الأقل.

رئيس القسم

حكومة راس الخيمة
دائرة المحاكم

العدد ١٣٣٦٦ بتاريخ ٢٠٢١/١٠/١٤

إنذار عدلي بالنشر
رقم ٢٠٢١/١٧٩٣٦

المنذر : مصرف الهلال ش م ع

المنذر إليه : راثينافيل فاديفيل – الجنسية : الهند.

ينذر المنذر المنذر إليه بسرعة سداد مبلغ وقدرة (١٨،٠٠٢,٠٠) درهم نتيجة الإخلال بسداد الأقساط الشهرية المتعلقة بعقد البيع بالتقسيط وذلك خلال أسبوع من تاريخ النشر وإلا سيضطر المنذر لاتخاذ الإجراءات التنفيذية لصرف المبلغ للسيارة المباعة بالمزاد العلني المودع في خزينة المحكمة على السيارة رقم (٧٧٨٣٧ / خصوصي /Q/ دبي) من نوع (كيا سبورتج __ أستيشن) موديل (٢٠١٥) __ لون (برتقالي) والممولة لصالحكم من قبل المنذر مع حفظ كافة حقوق المنذر من أي نوع كانت،،،

الكاتب العدل

محاكم دبي
محاكم دبي الابتدائية

العدد ١٣٣٦٦ بتاريخ ٢٠٢١/١٠/١٤

اعلان بيع عقار بالنشر - للمنفذ ضده

في الدعوى رقم 158/2019/250 بيع عقار مرهون

المنظورة في : دائرة التنفيذ الثامنة رقم 229

موضوع الدعوى : طلب بيع حق منفعة لعدد 3 مكاتب مرهونة التالي بيانها: مكتب رقم 1209 والمواقف 189-b3 - مكتب رقم 1210 والمواقف:188-b3 - مكتب رقم 1211 والمواقف:187-b3

الكائنين دبي - منطقة ند حصة - ارض رقم 1100 - مبنى رقم 1 - إس أي تي تاور - الطابق 12.

طالب التنفيذ:البنك التجاري الدولي ش.م.ع

عنوانه :الامارات - امارة دبي - ام الرمول - دبي فيستيفال سيتي - برج الفستيفال - الطابق 13 الدائرة القانونية - ويمثله:مأمون عيسى الخولي

المطلوب إعلانه : شركة فرس البحر لتجهيز المأكولات البحرية ش.ذ.م.م

عنوانه :الامارات - امارة دبي - منطقة بردبي - راس الخور الصناعية الثانية - مستودع ملك رقم 4 - ملك خليفة محمد الكمدة - 0506409540 - ooo@yahoo.com

موضوع الإعلان : أنه في يوم الاربعاء الموافق 2021/10/20 الساعة 05:00:00م وفي الايام الثلاث التالية ان اقتضى الحال سيجرى بيع العقار الموضحة أوصافه أدناه لدى الجهة التي أنيط بها البيع (شركة الإمارات للمزادات وعلى موقعها الإلكتروني http://www.emiratesauction.ae) وعلى راغبي الشراء ايداع تأمين لايقل عن 20% من الثمن الاساسي قبل دخول المزايدة ولكل من لديه اعتراض على البيع التقدم بإعتراضه معززا بما يبرره من مستندات قبل الجلسة المحددة للبيع وفي المواعيد المبينة بالمادة 301 من قانون الإجراءات المدنية وعلى من يعتمد عطاؤه ايداع كامل الثمن والمصاريف خلال عشرة أيام التالية لجلسة البيع ولكل شخص غير ممنوع من المزايدة أن يزيد على الثمن خلال الايام العشرة التالية لرسوم المزاد بشرط أن لا تقل هذه الزيادة عن عشر الثمن على أن يقوم بإيداع كامل الثمن المعروض والمصروفات خزينة المحكمة وفيما يلي بيان أوصاف الممتلكات :نوع العقار حق منفعة ينتهي في:2114/10/11 - المنطقة ند حصة - رقم الارض 1100 - رقم المبنى 1 - اسم المبنى اس اي تي تاور - رقم الوحدة 1210 - المساحة 195.56 متر مربع - التقييم 891.814.49 درهم

نوع العقار حق منفعة ينتهي في:2114/10/11 - المنطقة ند حصة - رقم الارض 1100 - رقم المبنى 1 - اسم المبنى اس اي تي تاور - رقم الوحدة 1209 - المساحة 92.84 متر مربع - التقييم 445.811.99 درهم

ملاحظات : 1- يدفع المبلغ فورا..

محاكم دبي
محاكم دبي الابتدائية

العدد ١٣٣٦٦ بتاريخ ٢٠٢١/١٠/١٤

اعلان بيع عقار بالنشر

في الدعوى رقم 158/2019/250 بيع عقار مرهون

المنظورة في : دائرة التنفيذ الثامنة رقم 229

موضوع الدعوى : طلب بيع حق منفعة لعدد 3 مكاتب مرهونة التالي بيانها: مكتب رقم 1209 والمواقف 189-b3 - مكتب رقم 1210 والمواقف:188-b3 - مكتب رقم 1211 والمواقف:187-b3

الكائنين دبي - منطقة ند حصة - ارض رقم 1100 - مبنى رقم 1 - إس أي تي تاور - الطابق 12.

طالب التنفيذ:البنك التجاري الدولي ش.م.ع

عنوانه :الامارات - امارة دبي - ام الرمول - دبي فيستيفال سيتي - برج الفستيفال - الطابق 13 الدائرة القانونية - ويمثله:مأمون عيسى الخولي

المطلوب إعلانه : شركة فرس البحر لتجهيز المأكولات البحرية ش.ذ.م.م

عنوانه :الامارات - امارة دبي - منطقة بردبي - راس الخور الصناعية الثانية - مستودع ملك رقم 4 - ملك خليفة محمد الكمدة - 0506409540 - ooo@yahoo.com

موضوع الإعلان : أنه في يوم الاربعاء الموافق 2021/10/20 الساعة 05:00:00م وفي الايام الثلاث التالية ان اقتضى الحال سيجرى بيع العقار الموضحة أوصافه أدناه لدى الجهة التي أنيط بها البيع (شركة الإمارات للمزادات وعلى موقعها الإلكتروني http://www.emiratesauction.ae) وعلى راغبي الشراء ايداع تأمين لايقل عن 20% من الثمن الاساسي قبل دخول المزايدة ولكل من لديه اعتراض على البيع التقدم بإعتراضه معززا بما يبرره من مستندات قبل الجلسة المحددة للبيع وفي المواعيد المبينة بالمادة 301 من قانون الإجراءات المدنية وعلى من يعتمد عطاؤه ايداع كامل الثمن والمصاريف خلال عشرة أيام التالية لجلسة البيع ولكل شخص غير ممنوع من المزايدة أن يزيد على الثمن خلال الايام العشرة التالية لرسوم المزاد بشرط أن لا تقل هذه الزيادة عن عشر الثمن على أن يقوم بإيداع كامل الثمن المعروض والمصروفات خزينة المحكمة وفيما يلي بيان أوصاف الممتلكات :نوع العقار حق منفعة ينتهي في:2114/10/11 - المنطقة ند حصة - رقم الارض 1100 - رقم المبنى 1 - اسم المبنى اس اي تي تاور - رقم الوحدة 1210 - المساحة 195.56 متر مربع - التقييم 891.814.49 درهم

نوع العقار حق منفعة ينتهي في:2114/10/11 - المنطقة ند حصة - رقم الارض 1100 - رقم المبنى 1 - اسم المبنى اس اي تي تاور - رقم الوحدة 1209 - المساحة 92.84 متر مربع - التقييم 445.811.99 درهم

ملاحظات : 1- يدفع المبلغ فورا.

محاكم دبي
محاكم دبي الابتدائية

العدد ١٣٣٦٦ بتاريخ ٢٠٢١/١٠/١٤

اعلان بيع عقار بالنشر - للمنفذ ضده

في الدعوى رقم 142/2020/250 بيع عقار مرهون

المنظورة في : دائرة التنفيذ الخامسة رقم 187

موضوع الدعوى : طلب إذن بيع عقار مرهون عبارة عن فيلا في امارة دبي - وادي الصفا 6 - رقم الارض 2713 - رقم المبنى 187 - فيلا رقم 187 والتصريح بإستلام مبلغ (5464601.15) درهم من ثمن البيع بالمزاد.

طالب التنفيذ:بنك رأس الخيمة الوطني ش.م.ع

عنوانه :امارة دبي - شارع 5 متفرع من شارع دمشق - بناية نهال - القصيص 2 - الطابق الارضي - بجوار فندق تايمز

المطلوب إعلانه : حميد رضا محمد حسين تاجيك

عنوانه :امارة دبي - وادي الصفا 6 - رقم الارض 2713 - رقم المبنى 187 - فيلا رقم:187 - 0504515661 - SALEEM@EASTTOPTRDG.COM

موضوع الإعلان : أنه في يوم الاربعاء الموافق 2021/10/20 الساعة 05:00:00م وفي الايام الثلاث التالية ان اقتضى الحال سيجرى بيع العقار الموضحة أوصافه أدناه لدى الجهة التي أنيط بها البيع (شركة الإمارات للمزادات وعلى موقعها الإلكتروني http://www.emiratesauction.ae) وعلى راغبي الشراء ايداع تأمين لايقل عن 20% من الثمن الاساسي قبل دخول المزايدة ولكل من لديه اعتراض على البيع التقدم بإعتراضه معززا بما يبرره من مستندات قبل الجلسة المحددة للبيع وفي المواعيد المبينة بالمادة 301 من قانون الإجراءات المدنية وعلى من يعتمد عطاؤه ايداع كامل الثمن والمصاريف خلال عشرة أيام التالية لجلسة البيع ولكل شخص غير ممنوع من المزايدة أن يزيد على الثمن خلال الايام العشرة التالية لرسوم المزاد بشرط أن لا تقل هذه الزيادة عن عشر الثمن على أن يقوم بإيداع كامل الثمن المعروض والمصروفات خزينة المحكمة وفيما يلي بيان أوصاف الممتلكات : ارض وماعليها من بناء - رقم الارض 2713 - المنطقة وادي الصفا 6 - المساحة 272.02 متر مربع - التقييم 1.865.908/57 درهم

ملاحظات : 1- يدفع المبلغ فورا.

محاكم دبي
محاكم دبي الابتدائية

العدد ١٣٣٦٦ بتاريخ ٢٠٢١/١٠/١٤

اعلان بيع عقار بالنشر

في الدعوى رقم 142/2020/250 بيع عقار مرهون

المنظورة في : دائرة التنفيذ الخامسة رقم 187

موضوع الدعوى : طلب إذن بيع عقار مرهون عبارة عن فيلا في امارة دبي - وادي الصفا 6 - رقم الارض 2713 - رقم المبنى 187 - فيلا رقم 187 والتصريح بإستلام مبلغ (5464601.15) درهم من ثمن البيع بالمزاد.

طالب التنفيذ:بنك رأس الخيمة الوطني ش.م.ع

عنوانه :امارة دبي - شارع 5 متفرع من شارع دمشق - بناية نهال - القصيص 2 - الطابق الارضي - بجوار فندق تايمز

المطلوب إعلانه : حميد رضا محمد حسين تاجيك

عنوانه :امارة دبي - وادي الصفا 6 - رقم الارض 2713 - رقم المبنى 187 - فيلا رقم:187 - 0504515661 - SALEEM@EASTTOPTRDG.COM

موضوع الإعلان : أنه في يوم الاربعاء الموافق 2021/10/20 الساعة 05:00:00م وفي الايام الثلاث التالية ان اقتضى الحال سيجرى بيع العقار الموضحة أوصافه أدناه لدى الجهة التي أنيط بها البيع (شركة الإمارات للمزادات وعلى موقعها الإلكتروني http://www.emiratesauction.ae) وعلى راغبي الشراء ايداع تأمين لايقل عن 20% من الثمن الاساسي قبل دخول المزايدة ولكل من لديه اعتراض على البيع التقدم بإعتراضه معززا بما يبرره من مستندات قبل الجلسة المحددة للبيع وفي المواعيد المبينة بالمادة 301 من قانون الإجراءات المدنية وعلى من يعتمد عطاؤه ايداع كامل الثمن والمصاريف خلال عشرة أيام التالية لجلسة البيع ولكل شخص غير ممنوع من المزايدة أن يزيد على الثمن خلال الايام العشرة التالية لرسوم المزاد بشرط أن لا تقل هذه الزيادة عن عشر الثمن على أن يقوم بإيداع كامل الثمن المعروض والمصروفات خزينة المحكمة وفيما يلي بيان أوصاف الممتلكات : ارض وماعليها من بناء - رقم الارض 2713 - المنطقة وادي الصفا 6 - المساحة 272.02 متر مربع - التقييم 1.865.908/57 درهم

ملاحظات : 1- يدفع المبلغ فورا.

محاكم دبي
محاكم دبي الابتدائية

العدد ١٣٣٦٦ بتاريخ ٢٠٢١/١٠/١٤

اعلان بيع عقار بالنشر

في الدعوى رقم 142/2020/250 بيع عقار مرهون

المنظورة في : دائرة التنفيذ الخامسة رقم 187

موضوع الدعوى : طلب إذن بيع عقار مرهون عبارة عن فيلا في امارة دبي - وادي الصفا 6 - رقم الارض 2713 - رقم المبنى 187 - فيلا رقم 187 والتصريح بإستلام مبلغ (5464601.15) درهم من ثمن البيع بالمزاد.

طالب التنفيذ:بنك رأس الخيمة الوطني ش.م.ع

عنوانه :امارة دبي - شارع 5 متفرع من شارع دمشق - بناية نهال - القصيص 2 - الطابق الارضي - بجوار فندق تايمز

المطلوب إعلانه : حميد رضا محمد حسين تاجيك

عنوانه :امارة دبي - وادي الصفا 6 - رقم الارض 2713 - رقم المبنى 187 - فيلا رقم:187 - 0504515661 - SALEEM@EASTTOPTRDG.COM

موضوع الإعلان : أنه في يوم الاربعاء الموافق 2021/10/20 الساعة 05:00:00م وفي الايام الثلاث التالية ان اقتضى الحال سيجرى بيع العقار الموضحة أوصافه أدناه لدى الجهة التي أنيط بها البيع (شركة الإمارات للمزادات وعلى موقعها الإلكتروني http://www.emiratesauction.ae) وعلى راغبي الشراء ايداع تأمين لايقل عن 20% من الثمن الاساسي قبل دخول المزايدة ولكل من لديه اعتراض على البيع التقدم بإعتراضه معززا بما يبرره من مستندات قبل الجلسة المحددة للبيع وفي المواعيد المبينة بالمادة 301 من قانون الإجراءات المدنية وعلى من يعتمد عطاؤه ايداع كامل الثمن والمصاريف خلال عشرة أيام التالية لجلسة البيع ولكل شخص غير ممنوع من المزايدة أن يزيد على الثمن خلال الايام العشرة التالية لرسوم المزاد بشرط أن لا تقل هذه الزيادة عن عشر الثمن على أن يقوم بإيداع كامل الثمن المعروض والمصروفات خزينة المحكمة وفيما يلي بيان أوصاف الممتلكات :قطعة ارض فضاء - رقم الارض 75 - المنطقة الحبية الرابعه - المساحة 4133.90 متر مربع - المقدره:12459128درهم - يباع لاعلى عطاء

ملاحظات : 1- يدفع المبلغ فورا.

محاكم دبي
محاكم دبي الابتدائية

العدد ١٣٣٦٦ بتاريخ ٢٠٢١/١٠/١٤

اعلان بيع عقار بالنشر

في التنفيذ رقم 153/2019/211 تنفيذ عقاري

المنظورة في : دائرة التنفيذ الخامسة رقم 187

موضوع التنفيذ : تنفيذ الحكم الصادر في الدعوى رقم:2018/48 لجان عقارية ، بسداد المبلغ المنفذ به وقدره (95200882) درهم شاملا للرسوم والمصاريف.

طالب التنفيذ:شركة دبي لاند

عنوانه :امارة دبي - بردبي - ام سقيم الثالثة - المقر الرئيسي لدبي القابضة - مكتب رقم 1 ملك جميرا هيلز ديفيلوبمنت - رقم مكاني:2305172538

المطلوب إعلانه : شركة اس جي كابيتال ار اي

عنوانه :امارة دبي - ديرة - القصيص - النهدة - خلف مستشفى NMC - بناية بلاتينيوم تاور - الطابق رقم 9 - مكتب رقم 908 - رقم مكاني:3584098077 - 0555067838 - lbader@meglegal.com

موضوع الإعلان : أنه في يوم الاربعاء الموافق 2021/10/20 الساعة 05:00:00م وفي الايام الثلاث التالية ان اقتضى الحال سيجرى بيع العقار الموضحة أوصافه أدناه لدى الجهة التي أنيط بها البيع (شركة الإمارات للمزادات وعلى موقعها الإلكتروني http://www.emiratesauction.ae) وعلى راغبي الشراء ايداع تأمين لايقل عن 20% من الثمن الاساسي قبل دخول المزايدة ولكل من لديه اعتراض على البيع التقدم بإعتراضه معززا بما يبرره من مستندات قبل الجلسة المحددة للبيع وفي المواعيد المبينة بالمادة 301 من قانون الإجراءات المدنية وعلى من يعتمد عطاؤه ايداع كامل الثمن والمصاريف خلال عشرة أيام التالية لجلسة البيع ولكل شخص غير ممنوع من المزايدة أن يزيد على الثمن خلال الايام العشرة التالية لرسوم المزاد بشرط أن لا تقل هذه الزيادة عن عشر الثمن على أن يقوم بإيداع كامل الثمن المعروض والمصروفات خزينة المحكمة وفيما يلي بيان أوصاف الممتلكات :نوع العقار ارض فضاء - رقم الارض 6903 - المنطقة اليفرة 3 - المساحة 650321.64 متر مربع - القيمة التقديرية:209.999.913 درهم وبياع لاعلى عطاء.

ملاحظات : 1- يدفع المبلغ فورا.

محاكم دبي
محاكم دبي الابتدائية

العدد ١٣٣٦٦ بتاريخ ٢٠٢١/١٠/١٤

اعلان بيع عقار بالنشر - للمنفذ ضده

في التنفيذ رقم 153/2019/211 تنفيذ عقاري

المنظورة في : دائرة التنفيذ الخامسة رقم 187

موضوع التنفيذ : تنفيذ الحكم الصادر في الدعوى رقم:2018/48 لجان عقارية ، بسداد المبلغ المنفذ به وقدره (95200882) درهم شاملا للرسوم والمصاريف.

طالب التنفيذ:شركة دبي لاند

عنوانه :امارة دبي - بردبي - ام سقيم الثالثة - المقر الرئيسي لدبي القابضة - مكتب رقم 1 ملك جميرا هيلز ديفيلوبمنت - رقم مكاني:2305172538

المطلوب إعلانه : شركة اس جي كابيتال ار اي

عنوانه :امارة دبي - ديرة - القصيص - النهدة - خلف مستشفى NMC - بناية بلاتينيوم تاور - الطابق رقم 9 - مكتب رقم 908 - رقم مكاني:3584098077 - 0555067838 - lbader@meglegal.com

موضوع الإعلان : أنه في يوم الاربعاء الموافق 2021/10/20 الساعة 05:00:00م وفي الايام الثلاث التالية ان اقتضى الحال سيجرى بيع العقار الموضحة أوصافه أدناه لدى الجهة التي أنيط بها البيع (شركة الإمارات للمزادات وعلى موقعها الإلكتروني http://www.emiratesauction.ae) وعلى راغبي الشراء ايداع تأمين لايقل عن 20% من الثمن الاساسي قبل دخول المزايدة ولكل من لديه اعتراض على البيع التقدم بإعتراضه معززا بما يبرره من مستندات قبل الجلسة المحددة للبيع وفي المواعيد المبينة بالمادة 301 من قانون الإجراءات المدنية وعلى من يعتمد عطاؤه ايداع كامل الثمن والمصاريف خلال عشرة أيام التالية لجلسة البيع ولكل شخص غير ممنوع من المزايدة أن يزيد على الثمن خلال الايام العشرة التالية لرسوم المزاد بشرط أن لا تقل هذه الزيادة عن عشر الثمن على أن يقوم بإيداع كامل الثمن المعروض والمصروفات خزينة المحكمة وفيما يلي بيان أوصاف الممتلكات :قطعة ارض فضاء - رقم الارض 75 - المنطقة الحبية الرابعه - المساحة 4133.90 متر مربع - المقدره:12459128درهم - يباع لاعلى عطاء

ملاحظات : 1- يدفع المبلغ فورا.

محاكم دبي
محاكم دبي الابتدائية

العدد ١٣٣٦٦ بتاريخ ٢٠٢١/١٠/١٤

اعلان بيع عقار بالنشر

في الدعوى رقم 160/2020/250 بيع عقار مرهون

المنظورة في : دائرة التنفيذ الثامنة رقم 229

موضوع الدعوى : طلب إذن بيع عقار مرهون عبارة عن فيلا في امارة دبي - الثنية الثالثة - رقم الارض 514 - رقم المبنى 3 - رقم والتصريح باستلام مبلغ (1684634.22) درهم من ثمن البيع بالمزاد.

طالب التنفيذ:بنك رأس الخيمة الوطني ش.م.ع

عنوانه :امارة دبي - شارع 5 متفرع من شارع دمشق - بناية نهال - القصيص 2 - الطابق الارضي - بجوار فندق تايمز

المطلوب إعلانه : اكسويان به

عنوانه :امارة دبي - الثنية الثالثة - رقم الارض 514 - رقم المبنى 3 - فيلا 3 - 0504211463 - YEXIAOYANONLINE@HOTMAIL.COM

موضوع الإعلان : أنه في يوم الاربعاء الموافق 2021/10/20 الساعة 05:00:00م وفي الايام الثلاث التالية ان اقتضى الحال سيجرى بيع العقار الموضحة أوصافه أدناه لدى الجهة التي أنيط بها البيع (شركة الإمارات للمزادات وعلى موقعها الإلكتروني http://www.emiratesauction.ae) وعلى راغبي الشراء ايداع تأمين لايقل عن 20% من الثمن الاساسي قبل دخول المزايدة ولكل من لديه اعتراض على البيع التقدم بإعتراضه معززا بما يبرره من مستندات قبل الجلسة المحددة للبيع وفي المواعيد المبينة بالمادة 301 من قانون الإجراءات المدنية وعلى من يعتمد عطاؤه ايداع كامل الثمن والمصاريف خلال عشرة أيام التالية لجلسة البيع ولكل شخص غير ممنوع من المزايدة أن يزيد على الثمن خلال الايام العشرة التالية لرسوم المزاد بشرط أن لا تقل هذه الزيادة عن عشر الثمن على أن يقوم بإيداع كامل الثمن المعروض والمصروفات خزينة المحكمة وفيما يلي بيان أوصاف الممتلكات :نوع العقار فيلا - المنطقة الثنية الثالثة - رقم الارض 514 - رقم المبنى 3 - مساحة العقار 2391.33 قدم مربع التقييم:2420301.48 درهم

ملاحظات : 1- يدفع المبلغ فورا.

محاكم دبي
محاكم دبي الابتدائية

العدد ١٣٣٦٦ بتاريخ ٢٠٢١/١٠/١٤

اعلان بيع عقار بالنشر - للمنفذ ضده

في التنفيذ رقم 153/2019/211 تنفيذ عقاري

المنظورة في : دائرة التنفيذ الخامسة رقم 187

موضوع التنفيذ : تنفيذ الحكم الصادر في الدعوى رقم:2018/48 لجان عقارية ، بسداد المبلغ المنفذ به وقدره (95200882) درهم شاملا للرسوم والمصاريف.

طالب التنفيذ:شركة دبي لاند

عنوانه :امارة دبي - بردبي - ام سقيم الثالثة - المقر الرئيسي لدبي القابضة - مكتب رقم 1 ملك جميرا هيلز ديفيلوبمنت - رقم مكاني:2305172538

المطلوب إعلانه : شركة اس جي كابيتال ار اي

عنوانه :امارة دبي - ديرة - القصيص - النهدة - خلف مستشفى NMC - بناية بلاتينيوم تاور - الطابق رقم 9 - مكتب رقم 908 - رقم مكاني:3584098077 - 0555067838 - lbader@meglegal.com

موضوع الإعلان : أنه في يوم الاربعاء الموافق 2021/10/20 الساعة 05:00:00م وفي الايام الثلاث التالية ان اقتضى الحال سيجرى بيع العقار الموضحة أوصافه أدناه لدى الجهة التي أنيط بها البيع (شركة الإمارات للمزادات وعلى موقعها الإلكتروني http://www.emiratesauction.ae) وعلى راغبي الشراء ايداع تأمين لايقل عن 20% من الثمن الاساسي قبل دخول المزايدة ولكل من لديه اعتراض على البيع التقدم بإعتراضه معززا بما يبرره من مستندات قبل الجلسة المحددة للبيع وفي المواعيد المبينة بالمادة 301 من قانون الإجراءات المدنية وعلى من يعتمد عطاؤه ايداع كامل الثمن والمصاريف خلال عشرة أيام التالية لجلسة البيع ولكل شخص غير ممنوع من المزايدة أن يزيد على الثمن خلال الايام العشرة التالية لرسوم المزاد بشرط أن لا تقل هذه الزيادة عن عشر الثمن على أن يقوم بإيداع كامل الثمن المعروض والمصروفات خزينة المحكمة وفيما يلي بيان أوصاف الممتلكات :نوع العقار فيلا - المنطقة الثنية الثالثة - رقم الارض 514 - رقم المبنى 3 - مساحة العقار 2391.33 قدم مربع التقييم:2420301.48 درهم

ملاحظات : 1- يدفع المبلغ فورا.

محاكم دبي
محاكم دبي الابتدائية

العدد ١٣٣٦٦ بتاريخ ٢٠٢١/١٠/١٤

اعلان بيع عقار بالنشر

في التنفيذ رقم 511/2018/211 تنفيذ عقاري

المنظورة في : دائرة التنفيذ الخامسة رقم 187

موضوع التنفيذ : تنفيذ الحكم الصادر في الدعوى رقم:2015/462 عقاري كلي والمعدل بالاستئناف رقم:4798951.25 استئناف عقاري ، بسداد المبلغ المنفذ به وقدره (4798951.25) درهم شاملا للرسوم والمصاريف.

طالب التنفيذ:اندار ممتاني - واخرون

عنوانه :امارة دبي -بردبي - شارع الشيخ زايد - بناية فندق ذا H - الطابق الـ 32 - مكتب بن حيدر للمحاماه واستشارات قانونية - ويمثله:عيسى عبدالله حيدر بن حيدر

المطلوب إعلانه : اوربيت هولدينجز ليمتد

عنوانه :امارة دبي - بردبي - شارع الشيخ زايد - برج الموسى 2 - الطابق 25 - مكتب 2502 - 043799979 - lawkmq@gmail.com

موضوع الإعلان :المنفذ ضده:هيمال فالابهادس تاكار

أنه في يوم الاربعاء الموافق 2021/10/20 الساعة 05:00:00م وفي الايام الثلاث التالية ان اقتضى الحال سيجرى بيع العقار الموضحة أوصافه أدناه لدى الجهة التي أنيط بها البيع (شركة الإمارات للمزادات وعلى موقعها الإلكتروني http://www.emiratesauction.ae) وعلى راغبي الشراء ايداع تأمين لايقل عن 20% من الثمن الاساسي قبل دخول المزايدة ولكل من لديه اعتراض على البيع التقدم بإعتراضه معززا بما يبرره من مستندات قبل الجلسة المحددة للبيع وفي المواعيد المبينة بالمادة 301 من قانون الإجراءات المدنية وعلى من يعتمد عطاؤه ايداع كامل الثمن والمصاريف خلال عشرة أيام التالية لجلسة البيع ولكل شخص غير ممنوع من المزايدة أن يزيد على الثمن خلال الايام العشرة التالية لرسوم المزاد بشرط أن لا تقل هذه الزيادة عن عشر الثمن على أن يقوم بإيداع كامل الثمن المعروض والمصروفات خزينة المحكمة وفيما يلي بيان أوصاف الممتلكات :قطعة ارض فضاء - رقم الارض 75 - المنطقة الحبية الرابعه - المساحة 4133.90 متر مربع - المقدره:12459128درهم - يباع لاعلى عطاء

ملاحظات : 1- يدفع المبلغ فورا.

محاكم دبي
محاكم دبي الابتدائية

العدد ١٣٣٦٦ بتاريخ ٢٠٢١/١٠/١٤

اعلان بيع عقار بالنشر

في التنفيذ رقم 511/2018/211 تنفيذ عقاري

المنظورة في : دائرة التنفيذ الخامسة رقم 187

موضوع التنفيذ : تنفيذ الحكم الصادر في الدعوى رقم:2015/462 عقاري كلي والمعدل بالاستئناف رقم:4798951.25 استئناف عقاري ، بسداد المبلغ المنفذ به وقدره (4798951.25) درهم شاملا للرسوم والمصاريف.

طالب التنفيذ:اندار ممتاني - واخرون

عنوانه :امارة دبي -بردبي - شارع الشيخ زايد - بناية فندق ذا H - الطابق الـ 32 - مكتب بن حيدر للمحاماه واستشارات قانونية - ويمثله:عيسى عبدالله حيدر بن حيدر

المطلوب إعلانه : اوربيت هولدينجز ليمتد

عنوانه :امارة دبي - بردبي - شارع الشيخ زايد - برج الموسى 2 - الطابق 25 - مكتب 2502 - 043799979 - lawkmq@gmail.com

موضوع الإعلان :المنفذ ضده:هيمال فالابهادس تاكار

أنه في يوم الاربعاء الموافق 2021/10/20 الساعة 05:00:00م وفي الايام الثلاث التالية ان اقتضى الحال سيجرى بيع العقار الموضحة أوصافه أدناه لدى الجهة التي أنيط بها البيع (شركة الإمارات للمزادات وعلى موقعها الإلكتروني http://www.emiratesauction.ae) وعلى راغبي الشراء ايداع تأمين لايقل عن 20% من الثمن الاساسي قبل دخول المزايدة ولكل من لديه اعتراض على البيع التقدم بإعتراضه معززا بما يبرره من مستندات قبل الجلسة المحددة للبيع وفي المواعيد المبينة بالمادة 301 من قانون الإجراءات المدنية وعلى من يعتمد عطاؤه ايداع كامل الثمن والمصاريف خلال عشرة أيام التالية لجلسة البيع ولكل شخص غير ممنوع من المزايدة أن يزيد على الثمن خلال الايام العشرة التالية لرسوم المزاد بشرط أن لا تقل هذه الزيادة عن عشر الثمن على أن يقوم بإيداع كامل الثمن المعروض والمصروفات خزينة المحكمة وفيما يلي بيان أوصاف الممتلكات :نوع العقار ارض فضاء - رقم الارض 6903 - المنطقة اليفرة 3 - المساحة 650321.64 متر مربع - القيمة التقديرية:209.999.913 درهم وبياع لاعلى عطاء.

ملاحظات : 1- يدفع المبلغ فورا.

محاكم دبي
محاكم دبي الابتدائية

العدد ١٣٣٦٦ بتاريخ ٢٠٢١/١٠/١٤

اعلان بيع عقار بالنشر - للمنفذ ضده

في التنفيذ رقم 3544/2020/207 تنفيذ تجاري

المنظورة في : دائرة التنفيذ الثالثة رقم 185

موضوع التنفيذ : تنفيذ الحكم الصادر في الدعوى رقم:4733 لسنة 2019 تجاري جزئي ، بسداد المبلغ المنفذ به وقدره (969666.39) درهم شاملا للرسوم والمصاريف.

طالب التنفيذ:مصرف الامارات الاسلامي مساهمة عامة

عنوانه :الامارات - امارة دبي - بردبي - دبي - شارع مدينة دبي - الطبية - مبنى رقم 16 - شقة الطابق الثالث

ويمثله:منصور عبدالله محمد احمد الزرعوني

المطلوب إعلانه : علي حسين بورتهراني

عنوانه :الامارات - امارة دبي - المنارة - بردبي - دبي - شارع رقم 2 - فيلا رقم a35 - بجوار مسجد عائشة بطي الملا - 0504556873 - parselec@emirates.net.ae

موضوع الإعلان : أنه في يوم الاربعاء الموافق 2021/10/20 الساعة 05:00:00م وفي الايام الثلاث التالية ان اقتضى الحال سيجرى بيع العقار الموضحة أوصافه أدناه لدى الجهة التي أنيط بها البيع (شركة الإمارات للمزادات وعلى موقعها الإلكتروني http://www.emiratesauction.ae) وعلى راغبي الشراء ايداع تأمين لايقل عن 20% من الثمن الاساسي قبل دخول المزايدة ولكل من لديه اعتراض على البيع التقدم بإعتراضه معززا بما يبرره من مستندات قبل الجلسة المحددة للبيع وفي المواعيد المبينة بالمادة 301 من قانون الإجراءات المدنية وعلى من يعتمد عطاؤه ايداع كامل الثمن والمصاريف خلال عشرة أيام التالية لجلسة البيع ولكل شخص غير ممنوع من المزايدة أن يزيد على الثمن خلال الايام العشرة التالية لرسوم المزاد بشرط أن لا تقل هذه الزيادة عن عشر الثمن على أن يقوم بإيداع كامل الثمن المعروض والمصروفات خزينة المحكمة وفيما يلي بيان أوصاف الممتلكات :ارض رقم 146 - المنطقة سيح شعيب 2- مساحة الحصة 1272.08 متر مربع - المقدرة بـ (1.779.569/97) درهم - ارض رقم 149 - المنطقة سيح شعيب 2- مساحة الحصة 1847.15 متر مربع - المقدرة بـ (2.584.162/85) درهم - ارض رقم 150 - المنطقة سيح شعيب 2- مساحة الحصة 1874 متر مربع - المقدرة بـ (2.621.726) درهم - ارض رقم 144 - المنطقة سيح شعيب 2- مساحة الحصة 2308.28 متر مربع - المقدرة بـ (6.209.273/2) درهم

ملاحظات : 1- يدفع المبلغ فورا.

محاكم دبي
محاكم دبي الابتدائية

العدد ١٣٣٦٦ بتاريخ ٢٠٢١/١٠/١٤

اعلان بيع عقار بالنشر

في التنفيذ رقم 3544/2020/207 تنفيذ تجاري

المنظورة في : دائرة التنفيذ الثالثة رقم 185

موضوع التنفيذ : تنفيذ الحكم الصادر في الدعوى رقم:4733 لسنة 2019 تجاري جزئي ، بسداد المبلغ المنفذ به وقدره (969666.39) درهم شاملا للرسوم والمصاريف.

طالب التنفيذ:مصرف الامارات الاسلامي مساهمة عامة

عنوانه :الامارات - امارة دبي - بردبي - دبي - شارع مدينة دبي - الطبية - مبنى رقم 16 - شقة الطابق الثالث

ويمثله:منصور عبدالله محمد احمد الزرعوني

المطلوب إعلانه : علي حسين بورتهراني

عنوانه :الامارات - امارة دبي - المنارة - بردبي - دبي - شارع رقم 2 - فيلا رقم a35 - بجوار مسجد عائشة بطي الملا - 0504556873 - parselec@emirates.net.ae

موضوع الإعلان : أنه في يوم الاربعاء الموافق 2021/10/20 الساعة 05:00:00م وفي الايام الثلاث التالية ان اقتضى الحال سيجرى بيع العقار الموضحة أوصافه أدناه لدى الجهة التي أنيط بها البيع (شركة الإمارات للمزادات وعلى موقعها الإلكتروني http://www.emiratesauction.ae) وعلى راغبي الشراء ايداع تأمين لايقل عن 20% من الثمن الاساسي قبل دخول المزايدة ولكل من لديه اعتراض على البيع التقدم بإعتراضه معززا بما يبرره من مستندات قبل الجلسة المحددة للبيع وفي المواعيد المبينة بالمادة 301 من قانون الإجراءات المدنية وعلى من يعتمد عطاؤه ايداع كامل الثمن والمصاريف خلال عشرة أيام التالية لجلسة البيع ولكل شخص غير ممنوع من المزايدة أن يزيد على الثمن خلال الايام العشرة التالية لرسوم المزاد بشرط أن لا تقل هذه الزيادة عن عشر الثمن على أن يقوم بإيداع كامل الثمن المعروض والمصروفات خزينة المحكمة وفيما يلي بيان أوصاف الممتلكات :حق منفعة ينتهي بتاريخ:2105/11/4 - المنطقة ند حصة - رقم الارض 593 - المساحة 91.97 مترمربع - رقم المبنى 2 - اسم المبنى بالاس تاورز تي 2 - رقم الوحدة 1208 - التقييم:554.430.69 درهم

ملاحظات : 1- يدفع المبلغ فورا.

محاكم دبي
محاكم دبي الابتدائية

العدد ١٣٣٦٦ بتاريخ ٢٠٢١/١٠/١٤

اعلان بيع عقار بالنشر - للمنفذ ضده

في التنفيذ رقم 511/2018/211 تنفيذ عقاري

المنظورة في : دائرة التنفيذ الخامسة رقم 187

موضوع التنفيذ : تنفيذ الحكم الصادر في الدعوى رقم:2015/462 عقاري كلي والمعدل بالاستئناف رقم:4798951.25 استئناف عقاري ، بسداد المبلغ المنفذ به وقدره (4798951.25) درهم شاملا للرسوم والمصاريف.

طالب التنفيذ:اندار ممتاني - واخرون

عنوانه :امارة دبي -بردبي - شارع الشيخ زايد - بناية فندق ذا H - الطابق الـ 32 - مكتب بن حيدر للمحاماه واستشارات قانونية - ويمثله:عيسى عبدالله حيدر بن حيدر

المطلوب إعلانه : اوربيت هولدينجز ليمتد

عنوانه :امارة دبي - بردبي - شارع الشيخ زايد - برج الموسى 2 - الطابق 25 - مكتب 2502 - 043799979 - lawkmq@gmail.com

موضوع الإعلان :المنفذ ضده:هيمال فالابهادس تاكار

أنه في يوم الاربعاء الموافق 2021/10/20 الساعة 05:00:00م وفي الايام الثلاث التالية ان اقتضى الحال سيجرى بيع العقار الموضحة أوصافه أدناه لدى الجهة التي أنيط بها البيع (شركة الإمارات للمزادات وعلى موقعها الإلكتروني http://www.emiratesauction.ae) وعلى راغبي الشراء ايداع تأمين لايقل عن 20% من الثمن الاساسي قبل دخول المزايدة ولكل من لديه اعتراض على البيع التقدم بإعتراضه معززا بما يبرره من مستندات قبل الجلسة المحددة للبيع وفي المواعيد المبينة بالمادة 301 من قانون الإجراءات المدنية وعلى من يعتمد عطاؤه ايداع كامل الثمن والمصاريف خلال عشرة أيام التالية لجلسة البيع ولكل شخص غير ممنوع من المزايدة أن يزيد على الثمن خلال الايام العشرة التالية لرسوم المزاد بشرط أن لا تقل هذه الزيادة عن عشر الثمن على أن يقوم بإيداع كامل الثمن المعروض والمصروفات خزينة المحكمة وفيما يلي بيان أوصاف الممتلكات :حق منفعة ينتهي بتاريخ:2105/11/4 - المنطقة ند حصة - رقم ال

قد يكون من الصعب تحديد أعراض مرض القلب، ولكن بعض العلامات المنبهة للمرض قد تظهر بالفعل على الجلد. وفيما يلي خمس علامات تحذير مبكر لا ينبغي أن تتجاهلها أبدًا.

ويمكن أن يساعد اكتشاف الأعراض مبكرا والحصول على العلاج في إدارة أعراض أمراض القلب وتقليل خطر الإصابة بالنوبات القلبية أو غيرها من المضاعفات الخطيرة.

وقد تمنح البشرة أدلة حول صحة القلب، وهذه هي التغييرات الخمسة الطفيفة التي تطرأ على بشرتك والتي يجب ألا تتجاهلها أبدا:

5 تغييرات تحدث للجلد قد تنذر بخطر أمراض قلبية

1 - انتفاخ في قدميك وأسفل رجليك:

يمكن أن يكون التورم في قدميك وكاحليك وأسفل ساقيك علامة واضحة على أن قلبك لا يعمل كما ينبغي.

وأحد أعراض أمراض القلب هو تراكم السوائل في الساقين، ما يسبب تورما مرئيا.

وإذا لاحظت تورم قدميك وأسفل ساقيك، دون سبب واضح مثل إصابة تلك المنطقة، فيجب عليك فحصها من قبل الطبيب.

2 - بقع زرقاء أو أرجوانية على جلدك:

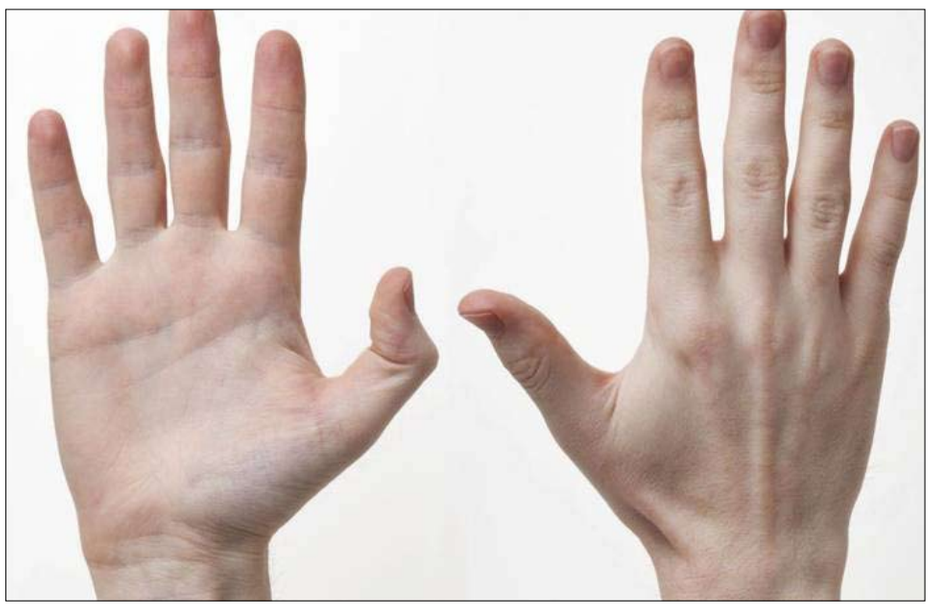

عندما يكون لديك بقع زرقاء أو أرجوانية على جلدك، يمكن أن تكون علامة على انسداد في أحد الأوعية الدموية.

ويعاني بعض الأشخاص من تحول أطرافهم إلى اللون الأزرق عندما يكونون في حالة من البرد الشديد، ولكن إذا حدث ذلك وأنت في درجة حرارة طبيعية، فقد يكون ذلك علامة على أن دمك لا يحصل على كمية كافية من الأكسجين.

وإذا حصلت على البقع على أصابع قدميك، فإنها تسمى متلازمة إصبع القدم الزرقاء وإذا تركت دون علاج فقد تتسبب في موت الجلد والأنسجة في المنطقة المصابة.

3 - نمط يشبه الشبكة باللون الأزرق أو الأرجواني:

وهذا النمط الشبيه بالشبكة يجعل بشرتك تبدو مرقطة ومتغيرة اللون. ومرة أخرى،

قد يعاني بعض الأشخاص من هذا عندما يتعرضون لبرد شديد حقا، ويمكن أن يكون أيضا أحد الآثار الجانبية لتناول بعض الأدوية.

ومع ذلك، فإن ظهور نمط شبيه بالشبكة باللون الأزرق أو الأرجواني يظهر دون سبب واضح يمكن أن يكون أحد أعراض أمراض القلب. المصطلح التقني هو "متلازمة الانصمام الكوليسترول".

ويعد النمط الموجود على جلدك علامة على انسداد الشرايين الصغيرة، ما قد يؤدي إلى تلف الأنسجة والأعضاء.

4 - زوائد شمعية صفراء:

قد تظهر زيادات شمعية صفراء أو برتقالية على الجلد إذا كان لديك مستويات غير صحية من الكوليسترول.

وعادة ما تكون هذه الكتل غير مؤلمة، لكن هذا لا يعني أنها غير ضارة.

وتميل إلى النمو في زوايا العينين أو مؤخرة الساق أو في خطوط راحة يدك.

ويجب مراجعة الطبيب على الفور إذا ظهرت هذه الأعراض، وفي الغالب ستحتاج إلى إجراء بعض الاختبارات للتحقق من نسبة الكوليسترول في الدم.

ويجب أن يؤدي التحكم في نسبة الكوليسترول لديك إلى انحسار النمو، ولكن إذا لم يكن الأمر كذلك، فيمكن لطبيب الأمراض الجلدية مساعدتك.

5 - نتوءات شمعية:

يمكن أن يكون الظهور المفاجئ لمجموعة من النتوءات الشمعية على الجلد، والتي تشبه إلى حد ما الطفح الجلدي، علامة على ارتفاع نسبة الكوليسترول أو مرض السكري.

وتتكون هذه النتوءات في الواقع من الكوليسترول الناجم عن مستوى مرتفع مثير للقلق لنوع من الكوليسترول المعروف باسم الدهون الثلاثية في الدم.

ويعرض ارتفاع الكوليسترول لخطر الإصابة بأمراض القلب الخطيرة، لذلك يجب أن تتدارك هذه الأمراض على الفور.

10 تغيرات في الجسم قد تكون علامات منذرة بسرطان الرئة

قد يكون من الصعب اكتشاف أعراض سرطان الرئة خلال مراحله المبكرة، ولكنها عادة ما تتضمن صوتا أجش وسعالا مصحوبا بالدم.والسبب الأكثر شيوعا لسرطان الرئة هو التدخين، حيث أن أكثر من 70% من جميع الحالات مرتبطة بالتدخين.ولكن قد يكون من الصعب جدا معرفة ما إذا كان شخص ما مصابا بسرطان الرئة، حيث أنه عادة ما يتم الخلط بين أعراضه وشيء أقل خطورة.

ومع ذلك، هناك 10 علامات رئيسية لسرطان الرئة يجب أن يكون الجميع على دراية بها.

وتعد صعوبة التنفس أحد أكثر أعراض سرطان الرئة شيوعا، وفقا لجمعية السرطان الإيرلندية.

ومن المرجح أن يكون سببه سرطان الرئة إذا كان مصحوبا بسعال لا يزول. وقد يؤدي هذا السعال إلى سعال مصحوب بالدم أو بلغم ملطخ بالدم.

وإذا لاحظت أيا من الأعراض المذكورة أدناه أو إذا كان لديك أي مخاوف، فمن الضروري زيارة الطبيب.

أعراض سرطان الرئة:

- صعوبة في التنفس
- سعال لا يختفي أو تغير في سعال طويل الأمد
- التهابات متكررة في الصدر لا تزول حتى بعد تناول المضادات الحيوية
- الشعور بالتعب أكثر من المعتاد
- صوت أجش
- سعال مع بلغم ملطخ بالدماء
- ألم في الصدر خاصة عند السعال أو الشهيق
- فقدان الشهية / فقدان الوزن
- تورم حول الوجه والرقبة
- صعوبة في البلع

وأفضل طريقة لتجنب الإصابة بسرطان الرئة هي الإقلاع عن التدخين إذا كنت مدخنا. ويمكن أن يقلل تناول نظام غذائي صحي ومتوازن من خطر الإصابة بالمرض.

ويجب أن يهدف كل شخص إلى تناول ما لا يقل عن خمس حصص من الفاكهة والخضروات كل يوم.

ومن المهم أيضا أن تظل نشطا، وأن تمارس ما لا يقل عن 150 دقيقة من التمارين كل أسبوع.

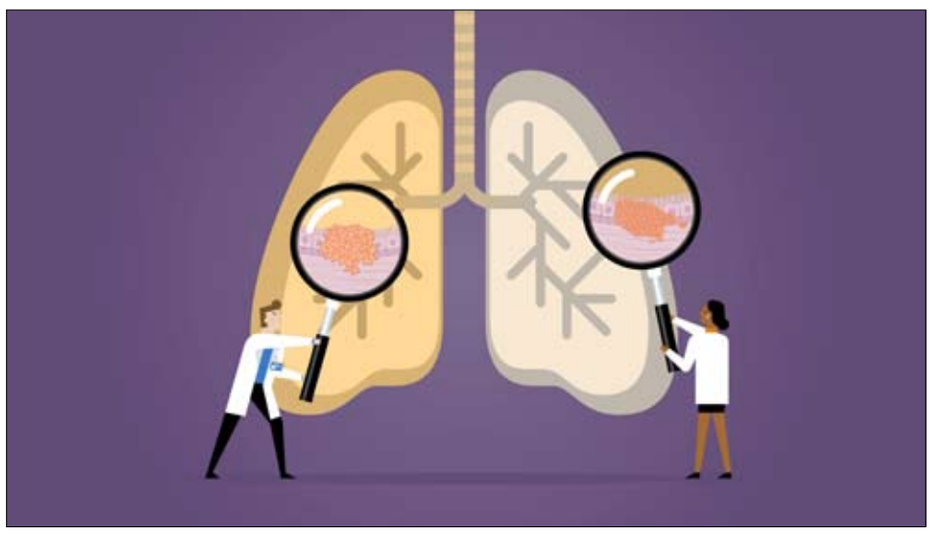

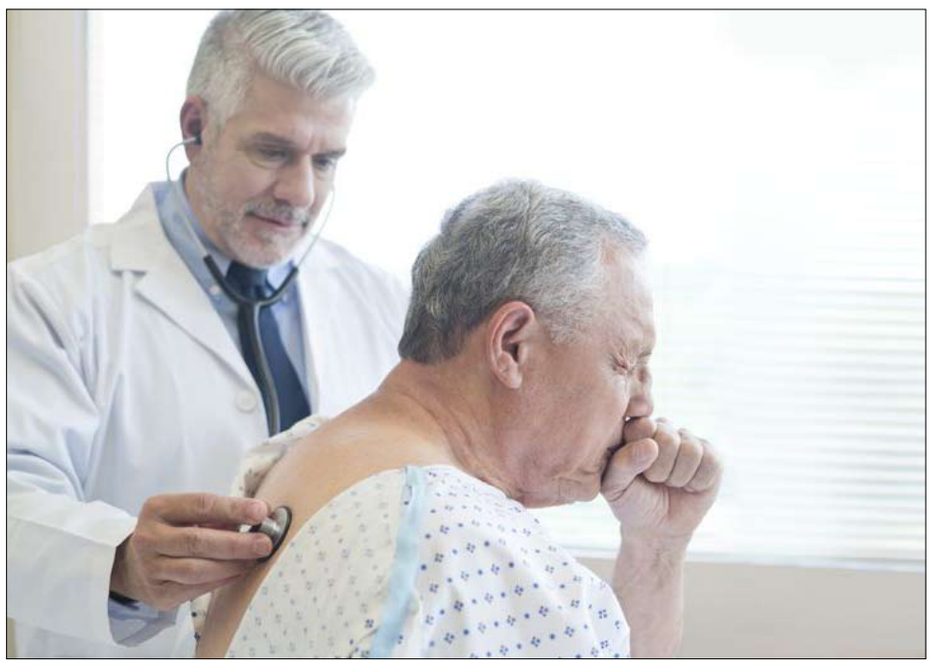

• يفتتح رواق الفن أبوابه يوم 15 من نوفمبر، للمرة الأولى منذ انتشار الجائحة، ليرحّب بالجمهور في معرض "حداثات: ومضات من إيران وتركيا والهند من مقتنيات آبي ويد غراي في جامعة نيويورك».

• يتضمن المعرض عدداً من اللوحات والمنحوتات تمثل الفن في إيران والهند وتركيا خلال فترة الستينيات، فيشكّل منظوراً مغايراً للفكرة السائدة حول هيمنة الفن الغربي على مشهد الفن الحديث.

إعادة افتتاح رواق الفن بجامعة نيويورك أبوظبي مع عرض فريد لمجموعة أعمال فنية من الهند وتركيا وإيران تعود للستينيات من القرن الماضي

•• أبوظبي-الفجر:

يعلن رواق الفن في جامعة نيويورك أبوظبي عن إطلاق معرض "حداثات: ومضات من إيران وتركيا والهند من مقتنيات آبي ويد غراي في جامعة نيويورك" يوم الاثنين الموافق 15 نوفمبر 2021 في ما يعتبر أول فعالية عامة منذ انتشار الجائحة، حينما اقتصرت أعمال الرواق على العروض الافتراضية. يرحب رواق الفن بالجمهور من افتتاح المعرض وإلى الخامس من شهر فبراير 2022.

جمعت آبي ويد غراي الأمريكية مقتنياتها الفنية خلال رحلاتها العديدة في الستينيات وأوائل السبعينيات من القرن الماضي، حيث سافرت إلى مختلف بلدان آسيا بحثاً عن أعمال الفن الحديث. وقد سافرت إلى إيران ثمان مرات وأربع مرات إلى تركيا والهند، حيث عملت على اقتناء أعمال الطباعة والرسوم واللوحات والمنحوتات التي شكلت لاحقاً نواة مجموعة مقتنيات آبي ويد غراي للفن الحديث من آسيا والشرق الأوسط، والتي يحتضنها متحف غراي للفنون في جامعة نيويورك.

وفي معرض "حداثات"، تتناول المعروضات أعمال فنانين مثل برويز تنافولي وفخر النساء زيد ومقبول فدا حسين من منظور مختلف، كما يتضمن المعرض بعضاً من مقتنيات مجموعة وثائق آبي ويد غراي في أرشيف جامعة نيويورك، من مراسلات ومدونات ودعوات وغيرها من الوثائق ذات العلاقة بسعيها لاقتناء الأعمال الفنية في منطقة آسيا. وبفضل هذه الوثائق يمكننا الاطلاع على أعمال هؤلاء الفنانين واعتمادهم على إرثهم الثقافي في تعاملهم مع أهم قضايا الحداثة على مستوى عالمي.

كما يصاحب المعرض كتاب يتناول تعامل الفنانين من وحي تقاليدهم المحلية مع المتغيرات التي تميّز بها المجتمع والعالم في فترة الستينيات، ويساهم في الحوار المستمر الذي يتناول توسعة نطاق الفن الحديث خارج إطاره التقليدي الذي انحصر غالباً في أوروبا وأمريكا الشمالية.

وفي تعليقها على الإعلان عن افتتاح المعرض، قالت مايا أليسون، المدير التنفيذي لرواق الفن في جامعة نيويورك أبوظبي: "يسرنا الترحيب بجمهورنا المحلي وبعودته إلى رواق الفن، وخصوصاً بمناسبة هذا المعرض التاريخي ذو الصلات المحلية المتعددة. سعت آبي ويد غراي خلال حياتها إلى تعزيز التبادل الفني العالمي ودعمه، بشكل يماثل رسالتنا في جامعة نيويورك أبوظبي بعد مرور 35 عاماً. تمثّل مجموعة آبي ويد غراي الفنية مثالاً قيماً لأهمية اقتناء الأعمال الفنية في يومنا هذا نظراً لكونها تساهم في دراسة تاريخ الفن وتوثيقه في المستقبل، الأمر الذي يمهّد للحوار الثقافي بالاعتماد على الفكر الذي تحمله هذه الأعمال الفنية».

انطلق معرض "حداثات" في مدينة نيويورك عام 2019 وانتقل إلى متحف بلوك للفن في جامعة نورث ويسترن في الولايات المتحدة الأمريكية قبل انتقاله إلى الإمارات العربية المتحدة. ويمثل المعرض ثاني تعاون بين رواق الفن في جامعة نيويورك أبوظبي ومتحف غراي للفنون في جامعة نيويورك. وكما صرحت لين غمبرت، القيمّة الفنية على معرض "حداثات" ورئيسة متحف غراي للفنون في جامعة نيويورك: "يسرنا انتقال معرض "حداثات" إلى رواق الفن في جامعة نيويورك أبوظبي، وهو ذات الموقع الذي شهد نجاح معرض "ابتكار مركز المدينة الفني: صالات عرض بإشراف الفنانين في مدينة نيويورك، 1965-1952" الذي استقطب عدداً كبيراً من الزوار في 2017. وفي رأيي فقد حان الأوان لتسليط الضوء مجدداً على دور السيدة غراي في إثراء حوار الثقافات ومساهماتها في هذا المجال».

يتميّز متحف غراي للفنون عن غيره من المتاحف المؤسسية بعدد مقتنياته، حيث يضم أكبر مجموعة من أعمال الفن الإيراني خارج إيران،

وأكبر مجموعة من أعمال الفن التركي خارج تركيا، وحوالي ثمانين قطعة من أعمال الفن الهندي الحديث. إضافة إلى ذلك، فتضم المقتنيات بعضاً من روائع أهم الفنانين في المنطقة وأبرزهم من تلك الفترة. وبفضل جهود السيدة غراي التي دأبت على جمع الأعمال الفنية التي تمثل حركة الحداثة خارج نطاق الفن الغربي خلال الستينيات، تتوفر لدينا اليوم مجموعة فنية اتضحت لنا قيمتها لما حظي به ذلك المجال من اهتمام أكاديمي في الفترة الأخيرة.

ناشئة الشارقة ترتقي بمهارات منتسبيها في الأنيميشن

•• الشارقة-الفجر:

أطلقت "ناشئة الشارقة"، التابعة لمؤسسة "ربع قرن" لصناعة القادة والمبتكرين، برنامج تقنيات التحريك الرقمي "رسمة برسمة"، وذلك في إطار حرصها على استثمار شغف منتسبيها المهتمين بالفنون، وتدريبهم على توظيف التكنولوجيا في التعبير الفني بطرق بسيطة ومبتكرة.

وتعرف المشاركون خلال البرنامج الذي يقدمه الفنان أحمد آل علي، عبر تقنيات الاتصال المرئي، إلى تاريخ الأنيميشن وكيف كانت بدايته، وأساسيات رسم الشخصيات، إضافة إلى تعلم مبادئ التحريك الرقمي، وتوظيفها لتحريك الشخصيات في عدة زوايا مختلفة باستخدام تطبيق "برو كريبيت"، وكيفية بناء مشهد متحرك خاص بهم.وتعلم المشاركون تقنيات تحريك الرسوم من خلال التعرف على مفهومين أساسيين وهما "التوقيت"، الذي يتعلق بالحركة لحظة حدوثها، ويركز على الرسومات الأساسية، إضافة إلى مفهوم "التباعد"، والذي يوضح المسافة بين الرسوم، ويركز على الرسومات البينية، وتدربوا على توظيف هذه المفاهيم والأدوات الخاصة بها في بناء مشهد متحرك بسيط بإتقان.

وتعرف المشاركون على مفهوم المؤثرات البصرية المستخدم في الخدع السينمائية، مع التركيز على عناصر الطبيعة المتحركة مثل السحب، والنار، والماء، والتي تتميز بتفرد حركتها، وكيفية تحويل صعوبة تحريكها إلى حلول باستخدام التحريك الرقمي. وتدرب المشاركون على مهارة الملاحظة البصرية وأسلوب تطويرها من خلال مراقبة الأشياء من حولنا والتأمل في حركتها وتخيل الحركات المستقبلية، وطبّقوا مهاراتهم المكتسبة في مجموعة من الأعمال الفنية المتحركة و المؤثرة.

أفلام تاريخية وكوميدية تعرض اليوم الخميس على المنصة الافتراضية للمهرجان

20 فيلماً قصيراً تقدم دروساً قيمة للأجيال الجديدة في ثالث أيام «السينمائي الدولي للأطفال والشباب»

•• الشارقة-الفجر:

نجحت فعاليات الدورة الثامنة من مهرجان الشارقة السينمائي الدولي للأطفال والشباب بتعزيز مشاركة الجمهور في الجلسات النقاشية وورش العمل وعروض الأفلام خلال الأيام الأربعة الأولى، ووصلت إلى هواة السينما الأطفال والناشئة -عن بعد- في العديد من بلدان العالم، وخصصت جولات لعرض الأفلام لطلبة مدارس دولة الإمارات العربية المتحدة، حيث استمتع الطلاب من الفئات العمرية 4 – 18 عاماً في اليوم الثالث للمهرجان، بـ20 فيلماً قصيراً أبرزها: "التنين زوغ والطبيب الطائر"، و"لا تستسلم"، و"فتيات يتحدثن عن كرة القدم"، و"لا بستيا" "الوحش».

مجموعة من الأفلام المختارة التي تناسب جميع الأذواق اليوم الخميس

يتضمن جدول عروض الأفلام اليوم الخميس 14 أكتوبر، مجموعة مختارة من الأفلام القصيرة، تشمل فيلم "المهاجرون"، الحائز على جائزة "فيو 2020" عن أفضل فيلم قصير، ويُعرض لأول مرة في منطقة الشرق الأوسط، ويروي قصة رحلة اثنين من الدببة القطبية أجبرا على الهجرة بسبب الاحتباس الحراري، ويحاولان التعايش مع الدببة البنية.

ويشهد يوم الخميس العرض الأول في منطقة الشرق الأوسط لفيلم "الجولة الأخيرة"، وهو فيلم رسوم متحركة قصير يتناول مفهوم الأخوّة والمحبة التي تربط بين الأشقاء، ويروي قصة شاب ملاكم يعيش في باريس يحاول بشتى الوسائل مساعدة أخته لتصبح عازفة بيانو.

وتشمل عروض فئة أفلام من صنع الطلبة فيلم "زنزانة" الذي يصور كيف يتعذب الإنسان بسبب خطاياه وتطارده أشباح الماضي، والفيلم الكوميدي "الكفن" الذي يصف معاناة رجل متعب لا يستطيع النوم بسبب صخب رفاقه في المنزل بمدينة مزدحمة جنوب الصين، وفيلم "ثلاثة جدران وسقف" الذي يروي قصة تشبه قصة أليس في بلاد العجائب، حول آفا، الفتاة الشابة التائهة في أحلامها، وجميع هذه الأفلام تُعرض لأول مرة في منطقة الشرق الأوسط.

وتضم قائمة أفلام من صنع الطلبة، فيلم "وداعاً روبن"، و"خطوات على الريح"، و"لا بيستا" "الوحش"، و"المظلات"، و"بول فيرلين: بعد ثلاث سنوات"، و"سترة الأم"، و"الجمال"، و"أغنية الفيل"، و"ترونا بيناكلز"، و"لا يمكنه أن يحيا دون كوزموس"، و"جبير».

وفي فئة أفلام روائية طويلة، شهد أمس عرض فيلم "الجوز" باللغة الفارسيّة من إخراج محمد رضا حاجي غلامي، ويروي الفيلم قصة الطفل سهيل الذي تحاول والدته تحضيره من الناحية النفسية من أجل انفصالها عن والده بسبب تدهور العلاقة بينهما.

ويُعرض الفيلم الوثائقي الطويل "السماوات فوق الخليل" الذي تم تصويره في مدينة الخليل الفلسطينية على مدى خمس سنوات، لتوثيق حياة الطفل عامر وأخيه أنس المغرمين بطيور الحمام ولكنهما مقيدا الحركة ويتوجب عليها التأقلم مع القيود المفروضة على حياتهما كلاجئين.

وتعرض السينما الصغيرة مجموعة من الأفلام القصيرة هي "قلم رصاص"، و"يارني"، و"عجل الأم"، و"باركود"، و"فرصة"، و"المغادرة"، و"جيشو».

نجاح حكاية (عقبال عوضك) فاقت توقعاتي

مي كساب تستعد لخوض سباق رمضان

حققت الفنانة مي كساب نجاحًا كبيرًا بخوضها بطولة حكاية (عقبال عوضك) ضمن مسلسل (زي القمر)، والـذي يعد عـودة قوية لها بنوعية الدراما الاجتماعية.

وأعـربـت مـي، عـن سعادتها الشديدة لما تلقته من ردود أفعال إيجابية حول دورها بالعمل، مؤكدة أن النجاح الـذي حققته فاق توقعاتها، لافتة إلى أن السيناريو سبب أساسي لموافقتها على المشاركة في العمل، خاصة أن الحكاية تناقش قضية مهمة تمس المجتمع المصري، خاصة بالفتيات.

وتناقش حكاية عقبال عوضك قضية العنوسة من خلال فتاة تدعي شادية تقوم بأداء دورها الفنانة مى كساب والتي تتعرض لعديد من المضايقات بسبب العنوسة، وتقوم الفنانة بدور خلال أحداث الحكاية بتقديم أغنية "بيفوت العمر" وهى من كلمات أيمن بهجت قمر، وألحان محمد يحيى وتوزيع نادر حمدي".

ويعتبر مسلسل (زي القمر) عودة قوية للفنانة مي كساب بعد غيابها عن الدراما التلفزيونية لفترة وذلك بعد مشاركتها في مسلسل (اللعبة) الذي يعكف صناعه للتحضير الجزء الثالث منه.

كذلك تستعد الفنانة مي كساب،

لخوض المنافسة الرمضانية المقبلة لعام 2022 بعد نجاحها الكبير بخوضها بطولة حكاية (عقبال عوضك) الذي عرض مؤخرًا ضمن حكايات مسلسل (زي القمر) وأثارت ضجة كبيرة بشخصيتها ضمن المسلسل.

وتخوض مي بطولة مسلسل مكون من 15 حلقة ينتمى لنوعية الدراما الاجتماعية الكوميدية، وتعكف خلال الفترة الحالية على التحضيرات اللازمة واختيار الابطال المشاركين بالعمل بمشاركة الجهة المنتجة للاستقرار على موعد التصوير ووضع الخطة الزمانية والمكانية.

يذكر أن حدوتة (عقبال عوضك) ضمن مسلسل (زى القمر) للمنتجة مها سليم وسينرجى، وهى من بطولة مى كساب، هالة فاخر، أحمد جمال سعيد، محمد جمعة، وعدد كبير من الشباب

وتناقش حكاية عقبال عوضك قضية العنوسة من خلال فتاة تدعي شادية تقوم بأداء دورها الفنانة مى كساب والتي تتعرض لعديد من المضايقات بسبب العنوسة،

وتقوم الفنانة بدور خلال أحداث الحكاية بتقديم اغنية "بيفوت العمر " وهي من كلمات أيمن بهجت قمر، وألحان محمد يحيى وتوزيع نادر حمدي " .

ويعتبر مسلسل (زي القمر) عودة قوية للفنانة مي كساب بعد غيابها عن الدراما التلفزيونية لفترة وذلك بعد مشاركتها في مسلسل (اللعبة) الذي يعكف صناعه للتحضير الجزء الثالث منه.

جدير بالذكر أن آخر أعمال مي كساب،

هو الجزء الثانى من مسلسل اللعبة الذي تدور أحداثه حول الصديقين مازو ووسيم اللذان يتحديان بعضهما منذ الصغر بطريقة كوميدية، وتقوم شبكة مجهولة بإرسال هواتف لهما من أجل تحد أكبر من أجل الوصول إلى جوائز مالية ضخمة.

والمسلسل من بطولة شيكو وهشام ماجد ومى كساب وسامى مغاورى ومحمد ثروت وعارفة عبد الرسول وعدد كبير من نجوم الكوميديا بالإضافة إلى ضيوف الشرف الذين يظهرون من حين لآخر بحلقات المسلسل الكوميدي ومن إخراج معتز التونى.

مينا عطا لجمهوره.. (أنا تعلمت)

قال المطرب المصري مينا عطا إنه يستعد حالياً لطرح أحدث أغانيه المصورة على طريقة الفيديو كليب، وهي بعنوان (أنا اتعلمت)، كاشفاً عن أن الأغنية سيتم بثها قريباً جداً في عدد من الفضائيات المصرية والعربية، بالإضافة إلى محطات الراديو.

وتابع قائلاً: (أتمنى أن تنال الأغنية الإعجاب لدى جمهور المشاهدين والمستمعين، وأن تحقق نجاحاً يوازي ما حققته الأغاني السابقة، التي كان لها حضور طيب، ولاقت إقبالاً كبيراً، ونسب مشاهدة واستماع مرتفعة في المواقع الإعلامية)، واصفاً أغنيته الجديد بأنها (خفيفة ورشيقة) كما اعتبرها (ثمرة عمل جماعي متميز).

أفاضل بين أكثر من مسلسل لخوض ماراثون رمضان

عايدة رياض: لدينا أزمة في كتابة الأعمال الدرامية

تستعد الفنانة عايدة رياض للمشاركة في عمل درامي اجتماعي تدور أحداثه في 5 حلقات،

تمهيدا لعرضه على إحدى المنصات الرقمية خلال الفترة المقبلة، رافضة الكشف عن أي تفاصيل تتعلق بالعمل قبل انطلاق تصوير مشاهدها.

وأشـارت عايدة رياض- في تصريحات لوكالة أنباء الشرق الأوسط- إلى أنها تعكف حاليا على قراءة عدد من السيناريوهات لأكثر من عمل درامي لخوض سباق دراما رمضان 2022، رافضة الإفصاح عن أي تفاصيل خاصة بتلك الأعمال قبل حسمها أمر المشاركة فيها.

وعبرت عن دعمها وتأييدها للأعمال الدرامية الحديثة التي تدور أحداثها في عدد قليل من الحلقات،

خاصة أن الجمهور لم يعد لديه الوقت الكافي لمتابعة الأعمال الدرامية الطويلة التي تتكون من 30 أو 50 حلقة،

في ظل الإقبال على السوشيال ميديا، مضيفة: "الأعمال الدرامية الحديثة المكونة من عدد بسيط من الحلقات أصبحت تحقق نجاحا أكبر لدى الجمهور فى الوقت الحالي".

ورأت عايدة رياض أن الدراما التليفزيونية تعاني في الوقت الراهن من أزمة كتابة، خاصة الأعمال الدرامية الطويلة،

الأمر الذي يجعل الأحداث مطولة بشكل مبالغ فيه، ومن هنا تأتي أهمية الأعمال الدرامية المختصرة في عدد قليل من الحلقات، والتي تلخص الأحداث وتجعل تركيز المؤلف منصب على الأحداث الرئيسية للعمل دون الحاجة إلى المط أو التطويل الذي يشعر الجمهور بالملل، وقد يدفعه للعزوف عن متابعة الأعمال الطويلة،

مشيرة إلى أن الأعمال الدرامية القصيرة أصبحت تحاكي متطلبات العصر وتشجع على إنتاج عدد كبير من الأعمال الفنية في ظل إقبال الجمهور على متابعتها.

منوعات
الفجر

طبيب يحدد المواد الغذائية المحتوية على نسبة عالية من الحديد

كشف الدكتور بافل إيسنبايف، أخصائي تخفيض الوزن في مستشفى "بورمينتال"، عن المواد الغذائية المحتوية على نسبة عالية من عنصر الحديد الضروري للجسم، ويوضح أسباب عدم امتصاصه دائما.

وينصح الطبيب، في حديث لوكالة نوفوستي الروسية للأنباء، بضرورة إضافة المواد المحتوية على نسبة عالية من عنصر الحديد إلى النظام الغذائي.

ويقول، "يوجد الحديد بنسبة عالية في المنتجات الحيوانية- اللحوم وخاصة في الكبد، والبيض. ويسمى الحديد الموجود في اللحوم، حديد الهيم، الذي يمتصه الجسم بسهولة".

ويؤكد إيسنبايف، على أن الحديد الموجود في المواد الغذائية لا يمتصه الجسم بالكامل، فمثلا يمتص الجسم من المنتجات النباتية- البقوليات والسبانخ والحبوب والحنطة السوداء والشوفان بين 2-12 بالمئة من محتواه الكلي. لذلك يعاني النباتيون عادة من نقصه". ووفقا له، بعض المواد الكربوهيدراتية تمنع امتصاص الحديد، وفي مقدمتها الألياف الغذائية خاصة عند تناولها بكميات كبيرة، وكذلك الأطعمة الغنية بالبوليفينول - مثل المكسرات والقهوة - والفيتات، وهي مادة مضادة للمغذيات توجد في البقوليات والحبوب. وبالتالي، إذا كنت ترغب في تناول اللحوم مع الحنطة السوداء، فمن الأفضل نقع الحنطة السوداء قبل الطهي: لأن ذلك سوف يسهل عملية امتصاص الحديد.

ويقول، "بالطبع صحة الجهاز الهضمي والجسم ككل مهمة جدا. لذلك فإن أي بؤرة للالتهابات في الجسم بدءا من تسوس الأسنان وانتهاء بالأورام، تتطلب استهلاك الحديد. لذلك يستنفد احتياطي الحديد بسرعة، ما يتطلب تعويضه عن طريق التغذية أو الأدوية. أي يجب استشارة الطبيب بهذا الشأن.

قرأت لك

التفاح

أكد عدد من خبراء الصحة في روسيا أن تناول تفاحة طازجة كل صباح يعتبر وسيلة فعالة وصحية تساعد على الاستيقاظ وتنشيط البدن.

ولإيجاد بديل طبيعي وصحي يغني الناس عن عادة شرب القهوة صباحا والتقليل من أضرارها على الصحة، أكد عدد من خبراء الصحة الروس أنهم "ينصحون باستبدال فنجان القهوة الصباحي بتفاحة طازجة، وخصوصا أن ثمار التفاح تحوي على العديد من المواد المضادة للأكسدة المفيدة لصحة الجسم والشرايين كالكيرسيتين والـ Chlorogenic acid، بالإضافة لاحتوائها على السكريات المفيدة سهلة الهضم والتي تتحول بسرعة إلى طاقة في الجسم، ما يعطي الإنسان بعد تنولها شعورا بالحيوية والنشاط".

سؤال وجواب

• ماذا تعرف عن سقوط مملكة الساسان ؟

مملكة الساسان هى ما يطلق على مملكة الفرس وكان ذلك عندما التحم المسلمين والفرس في معركة القادسية بقيادة سعد بن ابي وقاص وقائد الفرس رستم وقد استطاع المسلمون القضاء على الفرس (مملكة الساسان) في هذه المعركة

• ما هي الطاقة الخضراء

يمكن استخراج الوقود من بعض النباتات مثل فضلات قصب السكر التى تستخرج منها البرازيل وقود يمزج بالبنزين ويملأ به خزانات الوقود وايضاً الشمندر السكري، كما ان هناك مزارع تملأ احواض كبيرة بفضلات المزروعات وتصنع منها غاز يستعمل في التدفئة وتلك هى الطاقة الخضراء

•من صاحب أول هرم مدرج

هو المهندس المصري القديم ايمحوتب وقد بنى هرم سقارة المدرج في عهد الملك زوسر والمكون من 6 مصطبات، بعده يأتي هرم ميدوم المدرج وقد بني في عهد سنفرو

الشخصية الإذاعية هومبيرتو لونا يحتفل بالذكرى 31 لنيله نجمة في ممر المشاهير في هوليوود.ا ف ب

أطباء يكتشفون طريقة مبتكرة لعلاج رئات المتعافين من كورونا

توصل أطباء بريطانيون إلى طريقة فريدة لمعالجة المرضى الذين تعافوا من الإصابة بكوفيد19-، لكنهم أصيبوا بأضرار خطيرة في الرئتين جراء تأثرهم بالفيروس. ويأمل الأطباء أن يؤدي علاجهم، الذي يقوم على حقن المريض بكريات الدم البيضاء المأخوذة من جسمه، إلى إعادة الرئتين إلى وظيفتهما الطبيعية، من خلال تدمير التشوهات التي تجعل المريض غير قادر على التنفس بسهولة. وتشير التقديرات، بحسب صحيفة "ديلي ميل"، إلى أن مئات الآلاف من البريطانيين سيستفيدون من هذا العلاج الذي طوره فريق من أطباء مستشفى "غايز وسانت توماس" في لندن.

ويشمل العلاج أخذ دم من المتعافي ثم وضعه في مختبر حيث يتم فصل نوع من كريات الدم البيضاء يعرف بالبلعمة الكبيرة، التي يعاد حقنها في جسم الشخص نفسه.

ويأمل الأطباء بأن تتمكن البلعمة الكبيرة من التهام الندوب والتشوهات في الرئتين الناجمة عن الإصابة بكوفيد19-.

إلى ماذا يشير تغير لون البول؟

أعلن الدكتور أرمين سركسيان، أخصائي أمراض الجهاز البولي، أن وجود الدم في البول هو علامة سيئة، لأن الشخص يكتشف الأمر في مرحلة متأخرة من المرض. فما العمل؟

يشير الأخصائي في حديث تلفزيوني، إلى أنه في هذه الحالة يجب مراجعة الطبيب الأخصائي لتشخيص السبب. فقد يكون التهاب المثانة أو التهاب الحويضة والكلية أو ورم، وهذا أخطرها. لأن ورم الكلى أو المثانة، استنادا إلى تحليل الدم، يشير إلى أن الورم قد بلغ مرحلة متقدمة وألحق الضرر بالأوعية الدموية. وعادة هذه الأورام لا تصاحبها أي أعراض.

ومن الأسباب الشائعة لظهور الدم في البول، هو حصى الكلى، حيث نتيجة الحركة الميكانيكية يزداد التهاب وضرر الغشاء المخاطي بسبب تحرك الحصى في الحالب. ويضيف، يمكن أن يتغير لون البول بسبب تناول أدوية معينة. فمثلا تناول فيتامين B يجعل لون البول برتقاليا، وبعض المضادات الحيوية تجعله داكنا. كما تغير العقاقير المسكنة لون البول أيضا، ولكن كقاعدة بعد التوقف عن تناول هذه الأدوية يعود البول إلى لونه الطبيعي.

ويشير الأخصائي، إلى أن بعض المواد الغذائية تساهم أيضا في تغيير لون البول، مثل البنجر والفراولة. كما أن النشاط البدني المكثف يسبب انحلال كريات الدم الحمراء، و خللا في دوران الدم في حوض الكلى، ما يؤدي إلى ظهور الدم في البول. وينصح الأخصائي، بضرورة مراجعة الطبيب عند ملاحظة تغير لون البول، لإجراء تشخيص بالموجات الصوتية والتصوير المقطعي للمسالك البولية وتنظير المثانة، ووفقا لنتائج هذه الفحوصات سيصف الطبيب العلاج اللازم. ويؤكد، على عدم علاج هذه الحالة ذاتيا، بشرب مغلي الأعشاب أو تسخين أعضاء الجسم، حتى في حالة عدم وجود أعراض أخرى باستثناء تغير لون البول.

مساحة للتلوين

هل تعلم؟

- تأسس الاتحاد الدولى لكرة القدم الفيفا عام 1904 م .
- الانتربول أو البوليس الدولى يعود تأسيسه إلى عام 1923 .
- السوق الأوروبية المشتركة تأسست عام 1958 .
- هل تعلم أن أول دولة عرفت لعبة الجولف هى اسكتلندا .
- هل تعلم أن كريستوفر شولز هو مخترع الآلة الكاتبة وهو من الولايات المتحدة الأمريكية .
- هل تعلم أن هيرام مكسيم هو مخترع المدفع الرشاش .
- هل تعلم أن السيزموجراف هو جهاز تسجيل حدوث الزلازل .
- اخترع جهاز قياس الزلازل العالم الأمريكى تشارلزريخترعام 1930 م .
- هل تعلم أن الإمام محمد متولى الشعراوى من مواليد أول ابريل عام 1911 م بقرية دقادوس وتوفي في 17 يونيو عام 1998 م .
- هل تعلم أن قلم الحبر الجاف الموجود فى الوقت الحاضر اخترعه الصحفى المجرى لاديسلو جوزيف بيرو وكان ذلك فى الثلاثينيات .
- ولد إيليا أبو ماضى عام 1889 م فى لبنان وتوفى عام 1957 م .

قصة الكلب الشجاع

انتقلت احدى العائلات من سكنها لسكن آخر عبارة عن بيت من طابقين اخذت العائلة النصف العلوي وكانت صاحبة البيت في الطابق السفلي وكان مع تلك العائله كلب ضخم كثير الحركة، يخافه من يراه .. لذلك عندما رأته صاحبة البيت طلبت من السكان الجدد التخلص منه لانها لا تحب وجود الكلاب في بيتها فطلب منها رب العائله فترة من الوقت لتدبير مكان له ريثما يأتي ابنه من سفره ويتسلمه .

ارتبطت العائلة بصداقة خفيفة مع صاحبة البيت ورغم ذلك كانت تدخل وتخرج من عندهم بدون ان تقترب من الكلب لأنها بطبيعتها لا تحب الكلاب .. في يوم من الايام وبعد ان انتصف ليل صيف حار استيقظ رب العائلة على حركة من كلبه .. ذهابا وأيابا في البيت كأنه اشتم شيئا ما وكان بادي القلق فهدأ رب العائلة من قلقه بالترتيب على رأسه ورغم ذلك اخذ يصدر اصواتا خفيفه وكأنه يتوجس شرا وفجأة انتبه رب العائلة على اصوات صراخ ضعيف يصدر من الدور الأسفل من عند صاحبة البيت ولأنه يعرف انها تسكن وحدها قلق وذهب ليخبر زوجته ولكن كلبه لم يتنظر ان يخبره احد شيئا فقد رفع قوائمه ليقفز على الشباك ومنه لسقف غرفة صغيرة في الحديقة ثم استدار ليقفز داخل شرفة صاحبة البيت التي كانت مفتوحة بسبب ارتفاع الحرارة في ذلك الوقت مما مهد الطريق لاحد اللصوص للدخول ومحاولة سرقة البيت .. كانت صاحبة البيت ضخمه الجسد مما مكنها للدخول في محاولة جريئة للتخلص من اللص الذي كان يكمم فمها وكان يحاول ان يطبق على رقبتها لخنقها في الوقت الذي هجم فيه الكلب عليه من الخلف بكل قوة فأوقع الاثنان أرضا صاحبة البيت واللص ولكنه اسرع وجثم فوق جسد اللص وهو يزمجر وقد بانت أسنانه الحادة وتوتره الذي جعله يبدو شرسا بل مرعبا مما اوقع الخوف والرعب في جسد اللص فأستسلم نوما على الأرض بدون حراك بدلا من تقطيعه اربا اربا بأسنان ذلك الكلب، هنا انتصبت صاحبة البيت وقد هدأت قليلا في الوقت الذي اخذ رب العائلة يخبط بيديه على الباب فذهبت مسرعه وفتحت الباب طالبة منه الاتصال بالشرطة لوجود لص لديها، عندها نظر اليها وقال حسنا اين هو قالت داخل غرفة نومي .. دخل رب العائلة مسرعا فوجد المسكين وقد استسلم على الأرض وكلبه الشجاع مرتاحا راحة تامة فوق جسد اللص فأسرع بطلب الشرطة وهو يضحك ويقول ربما الشرطة تكون ارحم عليه مما هو فيه الان . ومنذ هذا الحادث والكلب يعيش في البيت معززا مكرما بل مدلل من صاحبة البيت التي منحته غرفة الحديقة الخالية تقديرا له .