الفجر

يومية - سياسية - مستقلة
www.alfajrnews.ae

الاثنين 12 يوليو 2021 م - 2 ذي الحجة 1442 العدد 13289
Monday 12 July 2021 - Issue No 13289

32 صفحة- الثمن درهمان

أسسها عام 1975 عبيد حميد المزروعي

الإمارات ضمن الـ 20 الكبار عالمياً في التنافسية العالمية لقطاع التربية والتعليم

•• أبوظبي-وام

منحت 4 مرجعيات دولية متخصصة في رصد التنافسية الاممية، دولة الإمارات العربية المتحدة عضوية نادي العشرين الكبار في قطاع التربية والتعليم وفقاً لأحدث إصدارات تقارير التنافسية العالمية، وكانت في ذلك ترصد مؤشرات القطاعات الحيوية والتي تظهر قدرة استدامة ريادة هذ القطاع في النصف الثاني من مئوية الدولة.

وشملت قائمة المرجعيات الدولية التي رصدها المركز الاتحادي للتنافسية والإحصاء، ووثقت لتنافسية الإمارات في قطاع التربية والتعليم كلاً من تقارير المعهد الدولي للتنمية الإدارية، والمنتدى الاقتصادي العالمي، ومؤسسة برتلمان وكليّة إنسياد بحسب أحدث إصدارات تقاريرها.

وجاءت الإمارات في المرتبة الأولى عالمياً في المؤشرات الخاصة بمعدل الالتحاق بالتعليم الابتدائي وفي معدل الإلمام بالقراءة والكتابة حسب تقرير الفجوة بين الجنسين الصادر عن المنتدى الاقتصادي العالمي. (التفاصيل ص5)

مواقيت الصلاة
الفجر..... 04:14
الظهر..... 12:30
العصر..... 03:51
المغرب..... 07:17
العشاء..... 08:42

ص 04 أخبار الإمارات
تعاون بين بيئة أبوظبي والاتحاد للقطارات لتطبيق أعلى معايير الاستدامة

ص 10 عربي ودولي
إيكونوميست: أطول حرب أمريكية تنتهي بهزيمة ساحقة

ص 17 الفجر الرياضي
بعثة منتخبنا للكرة الشاطئية تغادر إلى العاصمة كييف

تنفيذا لتوجيهات محمد بن راشد

الإمارات تمنح الإقامة الذهبية لـ 100 ألف مبرمج حول العالم

•• دبي-وام

تنفيذا لتوجيهات صاحب السمو الشيخ محمد بن راشد آل مكتوم نائب رئيس الدولة رئيس مجلس الوزراء حاكم دبي رعاه الله بمنح 100 ألف إقامة ذهبية لرواد الأعمال وأصحاب المشاريع والشركات الناشئة والمتخصصة في مجال البرمجة، أعلن "البرنامج الوطني للمبرمجين" عن البدء باستقبال طلبات الإقامة الذهبية من المبرمجين المقيمين في الدولة ومختلف أنحاء العالم في خطوة تستهدف نخب المبرمجين من أصحاب الكفاءات وحاملي الشهادات العلمية التخصصية في مجال البرمجة.

يأتي ذلك في إطار الجهود الوطنية الرامية إلى تأسيس 1000 شركة رقمية كبرى في الدولة خلال الأعوام الخمسة المقبلة، وإشراكهم في مسيرة بناء الاقتصاد الرقمي لدولة الإمارات، وتهيئة البنية التحتية المحفزة للإبداع والابتكار والقادرة على مواكبة المتغيرات المتسارعة في مختلف القطاعات الحيوية. - عمر سلطان العلماء: الإمارات تدعم توظيف التكنولوجيا والابتكار في صناعة المستقبل. (التفاصيل ص2)

حكم نهائي بالمؤبد لمحمد بديع و10 قياديين إخوان بقضية الحدود الشرقية

•• القاهرة-وكالات

أصدرت محكمة النقض، وهي أعلى محكمة مصرية، حكما نهائيا بالسجن المؤبد لمحمد بديع مرشد الإخوان و10 آخرين من قيادات الجماعة، في قضية اقتحام الحدود الشرقية، وبانقضاء الدعوى الجنائية لعصام العريان القيادي بالجماعة لوفاته.

وعاقبت المحكمة كلا من محمد بديع مرشد الجماعة، ورشاد البيومي، ومحيي حامد، ومحمد الكتاتني، وسعد الحسيني، ومصطفى طاهر الغنيمي، ومحمد زناتي، وحازم عبدالخالق منصور، ومحمد البلتاجي، وإبراهيم يوسف بالسجن المؤبد.

وتعود وقائع القضية إلى العام 2011 إبان ثورة يناير، على خلفية اقتحام سجن وادي النطرون والاعتداء على المنشآت الأمنية، حيث قامت عناصر من الجماعة بالتنسيق والمشاركة مع عناصر من حركة حماس باقتحام الحدود الشرقية لمصر واقتحام السجون وتهريب عناصر وقيادات الجماعة المحبوسين فيها.

وأسندت النيابة للمتهمين الاتفاق مع حركة حماس، وقيادات التنظيم الدولي الإخواني، وحزب الله اللبناني على إحداث حالة من الفوضى لإسقاط الدولة المصرية ومؤسساتها، وتدريب عناصر مسلحة من قبل الحرس الثوري الإيراني لارتكاب أعمال عدائية وعسكرية داخل البلاد، وضرب واقتحام السجون المصرية، لتهريب العناصر التابعة لهم وإحداث الفوضى.

وكانت محكمة النقض المصرية قد قضت قبل أيام، بتأييد حكم الإعدام الصادر بحق 12 من عناصر وقادة الإخوان في قضية فض رابعة.

وقررت المحكمة تخفيف عقوبة 31 من المتهمين من الإعدام إلى السجن المؤبد، بالإضافة لانقضاء الدعوى لمتهم للوفاة، وتأييد باقي الأحكام الصادرة ضد المدانين في قضية فض اعتصام رابعة.

وأيدت المحكمة أحكام الإعدام لكل من عبد الرحمن البر، ومحمد البلتاجي، وصفوت حجازي، وأسامة ياسين، وأحمد عارف، وإيهاب وجدي، ومحمد عبد الحي، ومصطفى عبد الحي الفرماوي، وأحمد فاروق كامل، وهيثم السيد العربي، ومحمد محمود علي زناتي، وعبد العظيم إبراهيم محمد.

وكانت النيابة العامة قد نسبت للمتهمين قيامهم، في غضون الفترة من 21 يونيو 2013 وحتى 14 أغسطس 2013 بتدبير تجمهر بمحيط ميدان رابعة العدوية شأنه أن يجعل السلم والأمن العام في خطر.

ونسبت النيابة للمتهمين ارتكابهم جرائم الاعتداء على أشخاص وأموال من يرتاد محيط تجمهرهم أو يخترقه من المعارضين لانتمائهم السياسي وأفكارهم ومعتقداتهم، ومقاومة رجال الشرطة المكلفين بفض تجمهرهم، وتهم القتل العمد مع سبق الإصرار والترصد، والتخريب والإتلاف العمدي للمباني والأملاك العامة واحتلالها بالقوة، وقطع الطرق وتعمد تعطيل سير وسائل النقل البرية، وتعريض سلامة المواطنين للخطر وتقييد حركتهم.

خولة السويدي : محمد بن زايد بات رمزا عالميا في مواقفه الإنسانية بمختلف بلدان العالم

•• أبوظبي-وام

أكدت حرم سمو الشيخ طحنون بن زايد آل نهيان مستشار الأمن الوطني سمو الشيخة خولة بنت أحمد خليفة السويدي رئيسة مؤسسة خولة للفن والثقافة أن منح صاحب السمو الشيخ محمد بن زايد آل نهيان ولي عهد أبوظبي نائب القائد الأعلى للقوات المسلحة وسام "رجل الإنسانية" من قبل المؤسسة البابوية التربوية - التابعة للفاتيكان هو تأكيد على دور سموه الرائد عالمياً في تعزيز قيم التسامح والتعايش والأخوة الإنسانية وعرفاناً وتقديراً لجهود سموه الكبيرة في دعم الإنسانية عبر إطلاق العديد من الحملات والمبادرات لتوفير كافة أشكال الدعم والمساعدة للمحتاجين في شتى بقاع الأرض. (التفاصيل ص6)

إجازة عيد الأضحى في الحكومة الاتحادية من 19 إلى 22 يوليو

•• دبي- وام

تقرر تعطيل كافة الوزارات والجهات الاتحادية بمناسبة عيد الأضحى المبارك ووقفة عرفة اعتبارا من التاسع من ذي الحجة الموافق يوم الاثنين 19 يوليو 2021، ولغاية 12 ذي الحجة 1442هجرية الموافق يوم الخميس 22 يوليو 2021م، على أن يستأنف الدوام الرسمي يوم الأحد الموافق 25 يوليو 2021. جاء ذلك في تعميم أصدرته الهيئة الاتحادية للموارد البشرية الحكومية إلى كافة الوزارات والجهات الاتحادية بشأن إجازة عيد الأضحى المبارك ووقفة عرفة في الحكومة الاتحادية للعام 1442 هجرية. (التفاصيل ص3)

دمشق ترفع سعر الخبز والمازوت مع تفاقم الأزمة

•• دمشق-أ ف ب

رفع أسعار المحروقات والخبز في سوريا يزيد من معاناة المستهلكين

بدأت الحكومة السورية أمس الأحد العمل بسعر جديد لمادتي الخبز والمازوت بعد رفع ثمنهما مرة جديدة وتزامناً مع قرار رئاسي برفع الحد الأدنى للأجور وسط أزمة اقتصادية خانقة متسارعة تثقل كاهل مواطنين في بلد يشهد نزاعا داميا منذ أكثر من عشر سنوات.

وهي ليست المرة الأولى التي ترفع فيها الحكومة السورية سعر المازوت أو الخبز منذ العام 2011، تاريخ بدء النزاع، وسط أزمة اقتصادية فاقمها مؤخراً الانهيار الاقتصادي في لبنان المجاور حيث يودع سوريون كثر، خصوصاً رجال أعمال، أموالهم.

وأعلنت وزارة التجارة الداخلية وحماية المستهلك في وقت متأخر ليل السبت أنها عدلت سعر ليتر المازوت ليصبح 500 ليرة سورية بعدما كان محدداً بـ180 ليرة لمعظم القطاعات و135 ليرة للأفران أي بزيادة تجاوزت 170 في المئة.

كما ضاعفت الوزارة سعر ربطة الخبز ليصبح مئتي ليرة سورية مقارنة بمئة ليرة سابقاً.

في أحد شوارع دمشق، قال وائل حمودة (41 عاماً) بينما كان ينتظر سيارة إجرة، لوكالة فرانس برس، "المشكلة أن الأسعار زادت والمازوت لم يتوفر بعد والسائقون يرفضون التحرك قبل زيادة تعرفة الركوب".

وأضاف، بعدما زادت مدة انتظاره عن نصف ساعة، أن زيادة الأسعار "كانت متوقعة"، متابعا "نخشى من زيادات مقبلة في أسعار البنزين والمواد الغذائية والأدوية".

وخلال سنوات الحرب، زادت الحكومة السورية مرات عدة أسعار مواد أساسية أبرزها الوقود. ورفعت الأسبوع الماضي سعر البنزين غير المدعوم بنسبة 25 في المئة، بعدما كانت رفعت في آذار/مارس سعر البنزين المدعوم وغير المدعوم بأكثر من 50 في المئة.

ويفاقم رفع الأسعار معاناة السوريين الذين ينتظرون في طوابير طويلة للحصول على البنزين المدعوم ويشكون من الغلاء واستمرار ارتفاع الأسعار.

وتعيش غالبية السوريين اليوم تحت خط الفقر، وفق الأمم المتحدة. ويعاني 12،4 مليون شخص من انعدام الأمن الغذائي، بحسب برنامج الأغذية العالمي.

وتفاقمت في الأسابيع الماضية مشكلة انقطاع الكهرباء، جراء نقص الغاز المغذي لمحطات توليد الطاقة الكهربائية بحسب مسؤولين سوريين، ووصلت ساعات التقنين في عدد من المناطق إلى نحو عشرين ساعة يومياً.

ومن شأن رفع سعر المازوت اليوم أن ينعكس على قطاعات عدة بينها الزراعة والصناعة التي تعتمد بشكل أساسي على مادة المازوت لتشغيل مولداتها في ظل تقنين قاس للتيار الكهربائي.

كشفت حقيقة أرقام وفيات كورونا

عبير موسي تتهم وزارة الصحة بمغالطة التونسيين...!

•• الفجر – تونس

الدستوري الحر يتّهم الحكومة

اتهم الحزب الدستوري الحر، أمس الأحد، الحكومة بتقديم ارقام مغلوطة حول عدد الوفيات اليومية الناتجة عن الاصابات بفيروس كورونا، متهما اياها بالترفيع فيها، مطالبا اياها "بمخاطبة الشعب وتقديم توضيحات رسمية حول ما قامت به من مغالطات".

وعبّر الحزب أمس في بلاغ صادر عنه عن "استنكاره تعمد الحكومة ترهيب المواطنين من خلال إعطاء أرقام مغلوطة حول عدد الوفيات اليومية بالترفيع فيها وعدم تطابق الأرقام التي تدلي بها وزارة الصحة مع الأرقام المصرح بها من قبل المديرين الجهويين للصحة، مما أدى إلى تكذيبها من قبل هؤلاء في أكثر من مناسبة".

وأكّد أنّه "يتابع ويتفحص الأرقام التي تدلى بها وزارة الصحة يوميا بخصوص عدد الوفيات والإجراءات المتخذة للحد من انتشار العدوى إثر تفاقم الأزمة الصحية في تونس نتيجة القرارات الاعتباطية والمرتجلة التي اتخذتها الحكومة وعدم جلب التلاقيح لمواجهة الوباء، وبعد تفحص ومتابعة المعطيات".

وندّد بـ "عدم الشفافية في إعلام الرأي العام بمحتوى القرارات المتخذة لمواجهة العدوى، من ذلك عدم إعلام المواطنين بأن الحجوزات بالنزل تعتبر بمثابة التراخيص للتنقل بين الجهات في حين أن بلاغ رئاسة الحكومة لم ينص على هذا الاستثناء ولم تقدم السلطة اي تبرير منطقي لهذا التمييز بين المواطنين إلى حد هذا التاريخ".

(التفاصيل ص13)

اليونان: تركيا تسعى لوجود عسكري دائم في عدة دول

•• أثينا-وكالات

قال وزير الخارجية اليوناني نيكوس دندياس أمس الأحد إن تركيا تحاول إقامة وجود عسكري دائم في كثير من الدول، معتبراً أن هذا الأمر قد يكون عاملاً لزعزعة الاستقرار.

وأضاف دندياس في تغريدة على حسابه في تويتر أن تركيا تلعب بشكل متزايد بالورقة الدينية لتعزيز أجندتها الجيوسياسية، ورأينا أمثلة على ذلك في جوارنا المباشر، في البلقان وشرق المتوسط.

وأشار دندياس إلى أن هذا الأمر يتزايد أيضاً في مناطق أخرى من العالم، لا سيما في إفريقيا.

وتعليقاً على هذه التصريحات قال وزير الدفاع التركي خلوصي أكار إن اليونان تواصل الاستفزاز وانتهاك الاتفاقيات الثنائية وتصريحات الوزير اليوناني لا تتوافق مع المحادثات بين رئيسي البلدين.

ميليشيات الحوثي تعترف بمقتل 20 قيادياً في جبهات البيضاء

•• اليمن-وكالات

اعترفت مليشيات الحوثي، بمقتل 20 قيادياً عسكرياً في معارك البيضاء بجبهة الحازمية خلال اليومين الماضيين بمديرية الصومعة ومديرية الزاهر بآل حميقان.وبحسب الإعلام اليمني، تزامن ذلك مع الانتصارات المتوالية التي يحققها أبطال الجيش الوطني اليمني والمقاومة الشعبية في المحورين، شرق وغرب مدينة البيضاء . عاصمة المحافظة . وسط انهيار واسع وخسائر في صفوف الميليشيا الحوثية.

ونعت وسائل إعلام تابعة للحوثيين عددا من قياداتهم لقوا مصرعهم بمعارك البيضاء.

وتسببت جبهة البيضاء في مقتل العديد من القيادات الحوثية وحققت فيها قوات الجيش الوطني والمقاومة انتصارات أربكت المليشيات الحوثية .

مع مواصلة الجيش اليمني تقدمه في محافظة البيضاء وسط البلاد، أفادت مصادر يمنية، السبت، بمقتل قائد الحملة الحوثية في جبهة الزاهر في المحافظة.

وكان الجيش اليمني أعلن في وقت سابق عن وقوع خسائر بشرية ومادية كبيرة في صفوف الحوثيين بنيران الجيش والمقاومة الشعبية في جبهة الزاهر بمحافظة البيضاء.

وأتت هذه التطورات في وقت تدور فيه اشتباكات عنيفة بالقرب من مواقع الحبج، حيث تسعى الميليشيات لاستعادة المناطق التي فقدتها قبل أيام.

فيما تشتد المعارك في محيط مركز مديرية الزاهر، خصوصاً مع تقدم مقاومة الحازمية والصومعة من الجهة الشرقية باتجاه مركز المحافظة.

بدوره، شنّ طيران التحالف سلسلة غارات في ساعات متأخرة من الليل، استهدف فيها مواقع تمركز الميليشيات غرب محافظة البيضاء.وبعد سلسلة ضربات طالت مواقع الحوثيين، تلتها معارك أخرى داخل مركز مديرية الزاهر إثر تسلل عناصر من الميليشيا وتحصنهم داخل منازل المواطنين، أفادت مصادر للعربية - الحدث الجمعة، بسقوط 100 حوثي بين قتيل وجريح في جبهة الحازمية.

كما أوضحت مصادر عسكرية أن قرابة ستين قتيلا سقطوا في تصدي مقاومة الحازمية لأعنف هجوم حوثي منذ فجر أمس .

يذكر أن أهمية البيضاء تكمن في أنها تتوسط 8 محافظات، هي مأرب وشبوة وأبين ولحج والضالع وإب وذمار وصنعاء، خمس من تلك المحافظات "مُحرَّرَة"، ومنها يجري التقدم في جبهات البيضاء حالياً لتحريرها والوصول مباشرة إلى صنعاء وذمار.

هايتيون امام السفارة الامريكية

هايتي في العناية المركزة مجددا واشنطن والأمم المتحدة تشككان في فعالية التدخل...!

•• الفجر -ترجمة خيرة الشيباني

مرة أخرى، يضع العالم أعينه على هايتي، لكن سينتهي به الأمر حتمًا إلى الالتفات بعيدًا: هذا الاستنتاج الافتتاحي الذي نشرته صحيفة تورنتو ستار هذا الأسبوع -وهي صحيفة يومية ذات نفوذ كبير في كندا حيث يعيش الشتات الهايتي الثاني في العالم -يقول الكثير عن خيبة الأمل التي تسود هايتي.

وفي الولايات المتحدة، دعت وواشنطن بوست البيت الأبيض إلى "تدخل سريع وعضلي" في بورت أو برنس، غير ان أسئلة كثيرة تثار حول الفوائد قصيرة ومتوسطة المدى لمثل هذا القرار، إذا اتخذه جو بايدن.

في هذه المرحلة، تم تفويض مكتب التحقيقات الفيدرالي فقط لمساعدة الشرطة الهايتية والعدالة من أجل توضيح الأسباب التي دفعت كوماندوس من حوالي ثلاثين فردًا، منهم العديد من القوات الخاصة الكولومبية السابقة، لاغتيال الرئيس جوفينيل مويس . (التفاصيل ص15)

العراق يلوح بإجراءات ضد إيران لاسترجاع حقوقه المائية

•• بغداد-وكالات

حذر وزير الموارد المائية العراقي مهدي رشيد الحمداني، إيران باللجوء للمحافل الدولية حال إصرار الأخيرة على قطع الروافد المائية المشتركة عن مناطقه الشرقية، وعدم التعاون مع العراق حيال الأزمة المائية وفق المواثيق الدولية، واتفاقيات تقاسم أضرار شح المياه الإقليمية.

وأوضح الحمداني أن طهران لم تبد تجاوبا وما زالت تقطع المياه عن أنهر وجداول سيروان والكارون والكرخة والوند في محافظة ديالى، ما تسبب بأضرار جسيمة للسكان الذين يعتمدون بشكل مباشر على المياه القادمة من إيران.

كما أشار إلى أن الجانب الإيراني لم يحقق وعده بعقد اجتماع لمناقشة الموضوع، حيث أجلته طهران منذ منتصف يونيو الماضي بسبب الانتخابات الإيرانية.

في أقصى جنوب العراق، شكل شط العرب، المنفذ الوحيد للعراق على البحر، جنة للملاحين وسط بساتين النخيل العامرة.

1،518 إصابة جديدة بفيروس كورونا المستجد و1،490 حالة شفاء

•• أبوظبي-وام

تماشيا مع خطة وزارة الصحة ووقاية المجتمع لتوسيع وزيادة نطاق الفحوصات في الدولة بهدف الاكتشاف المبكر وحصر الحالات المصابة بفيروس كورونا المستجد "كوفيد19-" والمخالطين لهم وعزلهم .. أعلنت الوزارة عن إجراء 280،747 فحصا جديدا خلال الساعات الـ 24 الماضية على فئات مختلفة في المجتمع باستخدام أفضل وأحدث تقنيات الفحص الطبي. وساهم تكثيف إجراءات التقصي والفحص في الدولة وتوسيع نطاق الفحوصات على مستوى الدولة في الكشف عن 1،518 حالة إصابة جديدة بفيروس كورونا المستجد من جنسيات مختلفة، وجميعها حالات مستقرة وتخضع للرعاية الصحية اللازمة، وبذلك يبلغ مجموع الحالات المسجلة 650،220 حالة.

كما أعلنت الوزارة عن وفاة 6 حالات مصابة وذلك من تداعيات الإصابة بفيروس كورونا المستجد، وبذلك يبلغ عدد الوفيات في الدولة 1،866 حالة. وأعربت وزارة الصحة ووقاية المجتمع عن أسفها وخالص تعازيها ومواساتها لذوي المتوفين، وتمنياتها بالشفاء العاجل لجميع المصابين، مهيبة بأفراد المجتمع التعاون مع الجهات الصحية والتقيد بالتعليمات والالتزام بالتباعد الاجتماعي ضماناً لصحة وسلامة الجميع. كما أعلنت الوزارة عن شفاء 1،490 حالة جديدة لمصابين بفيروس كورونا المستجد "كوفيد - 19" وتعافيها التام من أعراض المرض بعد تلقيها الرعاية الصحية اللازمة منذ دخولها المستشفى، وبذلك يكون مجموع حالات الشفاء 628،290 حالة.

الصحة تقدم 18،407 جرعات جديدة من لقاح كوفيد - 19

•• أبوظبي- وام

أعلنت وزارة الصحة ووقاية المجتمع عن تقديم 18،407 جرعات من لقاح "كوفيد19-" خلال الساعات الـ 24 الماضية وبذلك يبلغ مجموع الجرعات التي تم تقديمها حتى أمس 15،934،124 جرعة ومعدل توزيع اللقاح 161.11 جرعة لكل 100 شخص.

يأتي ذلك تماشيا مع خطة الوزارة لتوفير لقاح "كوفيد19-" وسعياً إلى الوصول إلى المناعة المكتسبة الناتجة عن التطعيم والتي ستساعد في تقليل أعداد الحالات والسيطرة على فيروس "كوفيد19-".

4 أيام عطلة القطاع الخاص بمناسبة عيد الأضحى

•• أبوظبي-وام:

أعلنت وزارة الموارد البشرية والتوطين أن الفترة من 9 ذي الحجة 1442 هجرية الموافق يوم الاثنين 19 يوليو 2021 م ولغاية 12 ذي الحجة الموافق يوم الخميس 22 يوليو الجاري، عطلة مدفوعة الأجر لجميع العاملين في منشآت ومؤسسات وشركات القطاع الخاص في الدولة بمناسبة وقفة عرفة وعيد الاضحى المبارك.

تنفيذا لتوجيهات محمد بن راشد

الإمارات تمنح الإقامة الذهبية لـ 100 ألف مبرمج حول العالم

•• دبي-وام

تنفيذا لتوجيهات صاحب السمو الشيخ محمد بن راشد آل مكتوم نائب رئيس الدولة رئيس مجلس الوزراء حاكم دبي رعاه الله بمنح 100 ألف إقامة ذهبية لرواد الأعمال وأصحاب المشاريع والشركات الناشئة والمتخصصة في مجال البرمجة، أعلن "البرنامج الوطني للمبرمجين" عن البدء باستقبال طلبات الإقامة الذهبية من المبرمجين المقيمين في الدولة ومختلف أنحاء العالم في خطوة تستهدف نخب المبرمجين من أصحاب الكفاءات وحاملي الشهادات العلمية التخصصية في مجال البرمجة.

يأتي ذلك في إطار الجهود الوطنية الرامية إلى تأسيس 1000 شركة رقمية كبرى في الدولة خلال الأعوام الخمسة المقبلة، وإشراكهم في مسيرة بناء الاقتصاد الرقمي لدولة الإمارات، وتهيئة البنية التحتية المحفزة للإبداع والابتكار والقادرة على مواكبة المتغيرات المتسارعة في مختلف القطاعات الحيوية.

- عمر سلطان العلماء: الإمارات تدعم توظيف التكنولوجيا والابتكار في صناعة المستقبل.

وأكد معالي عمر بن سلطان العلماء وزير دولة للذكاء الاصطناعي والاقتصاد الرقمي وتطبيقات العمل عن بعد، أن دولة الإمارات تفتح أبوابها لكل من يرغب بأن يكون جزءا من رحلة النجاح بأفكاره ومواهبه وقدراته وخبراته، ولكل من يؤمن بدور العلوم والتكنولوجيا والابتكار في صناعة المستقبل الذي نريده لجيل الغد.

وقال معاليه إن إتاحة هذه الفرصة أمام المبرمجين للحصول على الإقامة الذهبية في دولة الإمارات، تهدف إلى استقطاب وتشجيع وجذب أفضل المهارات والمواهب العالمية في مجال البرمجة وتوفير خدمات مميزة وبيئة داعمة تشجعهم على العمل والابتكار في دولة الإمارات وإطلاق شركات ومشاريع متخصصة في مجال البرمجة .

وأكد معاليه أن "البرنامج الوطني للمبرمجين" سيدعم الحاصلين على الإقامة الذهبية في تطبيق الأفكار الواعدة وتحويلها إلى مشاريع متكاملة تخدم التوجهات المتفائلة بالدور الإيجابي والحاسم للبرمجة في حياة المجتمعات.

- آلية ومعايير التقديم

ويمكن لجميع المبرمجين من مختلف الجنسيات والأعمار التقدم للحصول على الإقامة الذهبية في دولة الإمارات من خلال مكتب الذكاء الاصطناعي في حكومة الإمارات، أو الهيئة الاتحادية للهوية والجنسية، وسيتم تقييم الطلبات من الجهات الحكومية المعنية بإصدار الإقامة الذهبية للمبرمجين المؤهلين للحصول عليها.

ويمكن التقدم بطلب الحصول على الإقامة الذهبية من قبل الخبراء والمواهب والكفاءات المتميزة التي سجلت قصص نجاح في مختلف مجالات البرمجة، أو العاملين في الشركات العالمية الرائدة في قطاع التكنولوجيا، أو من أصحاب الشهادات العلمية في إحدى مجالات هندسة البرمجيات، وعلوم الحاسوب، وهندسة الأجهزة، وهندسة الحواسب، وتكنولوجيا المعلومات، والذكاء الاصطناعي، وعلوم البيانات، والبيانات الضخمة، والهندسة الكهربائية.

- تسهيلات داعمة

وسيتمتع رواد الأعمال والمبرمجون الحاصلون على الإقامة الذهبية بمجموعة من التسهيلات والخيارات التمويلية التي سيوفرها "البرنامج الوطني للمبرمجين" لدعم تنفيذ مشاريعهم وأفكارهم المبتكرة، وتأسيس شركات رقمية تدعم تنافسية الاقتصاد الوطني عالميا، إضافة إلى فرص متنوعة للتعاون والتواصل مع الجهات الحكومية والخاصة وكبرى الشركات التكنولوجية في دولة الإمارات وخارجها لتطبيق الأفكار الواعدة وتحويلها إلى مشاريع متكاملة.

وتشمل قائمة شركاء البرنامج العديد من الجهات الحكومية والخاصة والأكاديمية والشركات التكنولوجية في داخل دولة الإمارات وخارجها، بما في ذلك "جوجل" و"مايكروسوفت" و"آي بي إم" و"لينكدإن" و"فيسبوك" و"هواوي" و"أمازون للحوسبة السحابية" و"نفيديا" و"سيسكو" و "إتش بي إي" و"ماجد الفطيم" و"مركز دبي التجاري العالمي" و"بنك الإمارات دبي الوطني" و "جي 42" و"جامعة خليفة" و"كليات التقنية العليا" و"جامعة الشارقة "و"جامعة محمد بن زايد للذكاء الاصطناعي" و"الجامعة الأمريكية في دبي" و"لي واغن" و"يلا" .

- محاور إستراتيجية

وتركز إستراتيجية البرنامج الوطني للمبرمجين على 5 محاور رئيسية تشمل : دعم الأطراف المعنية من المبرمجين ورواد الأعمال والشركات الناشئة والشركات الكبرى والقطاع الأكاديمي، وإنشاء منصة شاملة تجمع المبرمجين مع الشركات والجامعات المحلية، وإطلاق مبادرات عالمية بإشراف نخبة من المدربين العالميين لتطوير كفاءة المواهب المحلية، واستقطاب أفضل المهارات العالمية في مجال البرمجة إلى دولة الإمارات، واقتراح سياسات ممكنة وداعمة لقطاع المبرمجين بالتعاون مع الجهات الحكومية المختلفة.

- رؤية مستقبلية

جدير بالذكر، أن دولة الإمارات طبقت نظام تأشيرة إقامة طويلة الأمد، لخمس أو عشر سنوات، تجدد تلقائيا، عند توافر الشروط، لفئات معينة تشمل المستثمرين، ورواد الأعمال، وأصحاب المواهب التخصصية. ويتيح النظام للمقيمين في دولة الإمارات، والوافدين الأجانب وعائلاتهم الراغبين للقدوم للعمل والعيش والدراسة في الدولة، إمكانية التمتع بإقامة طويلة الأمد دون الحاجة لكفيل إماراتي.

وأعلن مجلس الوزراء برئاسة صاحب السمو الشيخ محمد بن راشد آل مكتوم نائب رئيس الدولة رئيس مجلس الوزراء حاكم دبي "رعاه الله"، في نوفمبر الماضي، اعتماد تغييرات رئيسية في منح الإقامة الذهبية للمقيمين، وتضمين فئات جديدة لمستحقي تأشيرة الإقامة طويلة الأمد "الإقامة الذهبية" لعشر سنوات لجميع الحاصلين على شهادات الدكتوراه، والأطباء، والمهندسين في مجالات هندسة الكمبيوتر والالكترونيات والبرمجة والكهرباء والتكنولوجيا الحيوية، والطلاب المتفوقين في الجامعات المعتمدة بالدولة بمعدل 3.8 وأكثر.

ووفقا لقرار مجلس الوزراء رقم 56 لسنة 2018 بشأن تنظيم تصاريح الإقامة للمستثمرين، ورواد الأعمال، وأصحاب المواهب التخصصية، نظم القرار منح تصاريح الإقامة لكل من المستثمرين ورواد الأعمال وأصحاب المواهب المتخصصة والباحثين في مجالات العلوم والمعرفة المختلفة والطلبة النوابغ.

وتشمل فئة أصحاب المواهب المؤهلة للحصول على الإقامة الذهبية لعشر سنوات، أصحاب المواهب التخصصية والباحثين في مجالات العلوم والمعرفة من أطباء ومتخصصين وعلماء ومخترعين ومبدعين.

تفاهم بين صحة أبوظبي ومركز شيبا الطبي الإسرائيلي لتبادل المعارف والخبرات

•• أبوظبي-وام

وقعت دائرة الصحة أبوظبي، الجهة التنظيمية لقطاع الرعاية الصحية في إمارة أبوظبي ومركز شيبا الطبي الإسرائيلي، واحد من أفضل 10 مستشفيات في العالم، مذكرة تفاهم تهدف إلى حشد الجهود المشتركة بين الطرفين في المجال الصحي وتبادل الخبرات والتجارب للارتقاء بتجربة المرضى والخدمات المقدمة لهم. وتعد مذكرة التفاهم خطوة هامة نحو استشكاف فرص التعاون المتاحة للمضي قدماً بعدة جوانب من أهمها التطبيب عن بعد وتوظيف تقنيات الذكاء الاصطناعي التي برزت أهميتها خلال جائحة كوفيد19-، وتشجيع ودعم الأبحاث الطبية المتميزة والاستفادة من مخرجاتها للحفاظ على صحة وسلامة المجتمعات. وقع مذكرة التفاهم، بحضور معالي الشيخ عبدالله بن محمد آل حامد رئيس دائرة الصحة أبوظبي وسعادة إيتان نائيه، السفير الإسرائيلي لدى الإمارات، كل من سعادة الدكتور جمال محمد الكعبي، وكيل دائرة الصحة أبوظبي، والبروفيسور يتشاك كريس، المدير العام لمركز شيبا الطبي، يوئيل هار- إيفن، مدير القسم الدولي لمركز شيبا الطبي. وبهذه المناسبة، قال سعادة الدكتور جمال محمد الكعبي : " تواصل دائرة الصحة أبوظبي تكريس جهودها لتعزيز مخرجات القطاع الصحي وضمان توفير أفضل الخدمات وفق أعلى المعايير العالمية، ما يجسد حرصها على إقامة شراكات فعالة مع مؤسسات صحية رائدة على المستوى المحلي والدولي، ونحن سعداء اليوم بتوقيع مذكرة التفاهم مع مركز شيبا الطبي والتي تعد انطلاقة جديدة لتعاون مثمر بين الطرفين سيحقق فرصاً واعدة لتبادل الخبرات والتجارب والارتقاء بتجربة المرضى ".

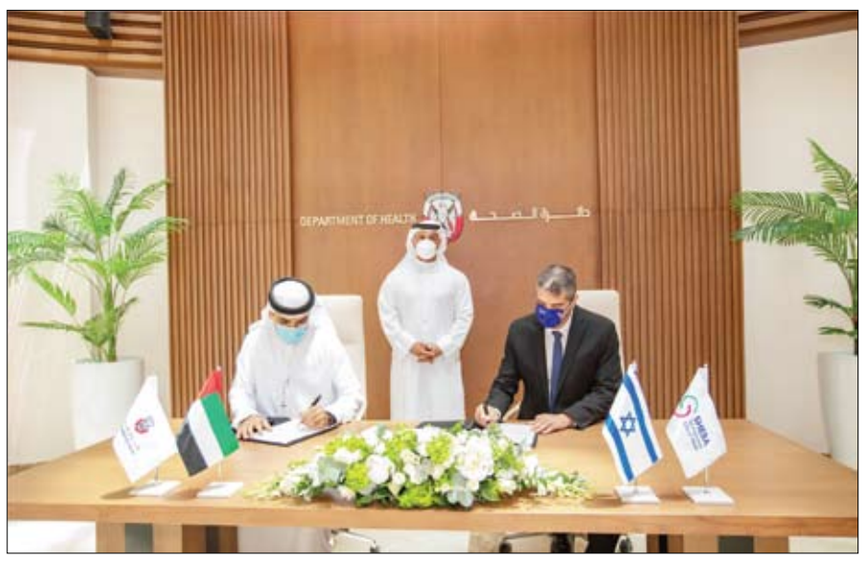

بدوره قال البروفيسور يتشاك كريس: " أتاحت "اتفاقية إبراهيم" لإسرائيل والإمارات فرصة فريدة للتعاون في مجالات الرعاية الصحية والمساهمة في دفع عجلة التطور الرقمي في قطاع الرعاية الصحية التي ستعود بالنفع والفائدة على أفراد المجتمع في المنطقة، وجدنا في أبوظبي شركاء حقيقيين نعمل معهم لمستقبل للرعاية الصحية لا توجد حدود لطموحاته."

وتنص الاتفاقية على إرساء فرص للتعاون المشترك وتبادل الخبرات والاستشارات بين المنشآت الصحية الحكومية والخاصة بين البلدين فيما يتعلق برعاية المرضى الدوليين وعلاجهم وفق أحدث الممارسات والتقنيات والمنهجيات الطبية المتقدمة بما يسهم في تحقيق أفضل النتائج الطبية، إلى جانب توحيد العمل المشترك والجهود لتبني الابتكار ودعم وتعزيز قطاع السياحة العلاجية بالإمارة. ويعد مركز شيبا الطبي أكبر مركز طبي في إسرائيل، وهو مصنف من بين أفضل 10 مستشفيات في العالم ويُعرف برعايته الصحية المتميزة وخدماته الطبية الرائدة وإمكاناته في الابتكار الطبي.

بلدية مدينة العين تفتح مشروع سبوت نعمة

•• العين-وام

افتتحت بلدية مدينة العين مشروع "سبوت نعمة" لعربات المطاعم المتحركة الأول من نوعه في المدينة على مساحة 13900 متر مربع ويضم 15 عربة طعام متنوعة وميني مارت إلى جانب خدمات متكاملة من بينها سينما الهواء الطلق ومناطق للعب الأطفال ومواقف للسيارات ومناطق للجلوس.

افتتح المشروع المهندس علي خليفة القمزي مدير بلدية مدينة العين وأحمد محمد الفهيم الرئيس التنفيذي والمؤسس لشركة "سبوت" وذلك بحضور عدد من المسؤولين .

ويعتبر "سبوت نعمة" من الوجهات الجديدة في مدينة العين التي ستدعم المواقع السياحية في منطقة جبل حفيت ومبزرة الخضراء نظرا لموقعه القريب من الوجهات الترفيهية ذات الإقبال العالي في العين مثل حديقة العين للحيوانات، كما يساهم المشروع في رفع جودة الحياة في المدينة وتوفير وجهات جديدة للترفيه للجمهور.

وقال أحمد محمد الفهيم الرئيس التنفيذي والمؤسس لشركة "سبوت" : نستهدف الاستثمار في مدينة العين كونها بيئة استثمارية جذابة، وقد وجدنا فيها فرصا ومشاريع ناشئة للشباب، مشيرا إلى العمل على تنفيذ بعض الأفكار والخطط في مجال الترفيه والفعاليات خلال الفترة القادمة.

من جانبه أكد أحمد عمران العامري رئيس لجنة تسيير أعمال مكتب الاستثمار في بلدية مدينة العين، أن دائرة البلديات والنقل تهدف من خلال المشاريع الاستثمارية التي تطلقها مع القطاع الخاص إلى رفع جودة الحياة في إمارة أبوظبي وتوفير خدمات لأصحاب المشاريع الصغيرة والمتوسطة مما يسهم في خلق بيئة استثمارية و اقتصادية جذابة لهذا النوع من الأنشطة.

وقال العامري : يعتبر مشروع "سبوت نعمة" هو الأول من نوعه في مدينة العين، ويشكل تجمعا لنشاط عربات الطعام المتنقلة بطريقة منظمة وسط مجموعة متكاملة من الخدمات والتي نسعى من خلالها إلى رضا الجمهور ..مشيرا إلى أن بلدية مدينة العين وفرت خدمات البنية التحتية للموقع بنسبة 100%، وسيتم الافتتاح بشكل تجريبي للتأكد من الخدمات المتوفرة وعملها بشكل صحيح.

إجازة عيد الأضحى في الحكومة الاتحادية من 19 إلى 22 يوليو

•• دبي- وام

تقرر تعطيل كافة الوزارات والجهات الاتحادية بمناسبة عيد الأضحى المبارك ووقفة عرفة اعتبارا من التاسع من ذي الحجة الموافق يوم الاثنين 19 يوليو 2021، ولغاية 12 ذي الحجة 1442هجرية الموافق يوم الخميس 22 يوليو 2021م، على أن يستأنف الدوام الرسمي يوم الأحد الموافق 25 يوليو 2021.

جاء ذلك في تعميم أصدرته الهيئة الاتحادية للموارد البشرية الحكومية إلى كافة الوزارات والجهات الاتحادية بشأن إجازة عيد الأضحى المبارك ووقفة عرفة في الحكومة الاتحادية للعام 1442 هجرية.

وبهذه المناسبة رفعت الهيئة الاتحادية للموارد البشرية الحكومية أسمى آيات التهاني والتبريكات إلى مقام صاحب السمو الشيخ خليفة بن زايد آل نهيان رئيس الدولة "حفظه الله" وصاحب السمو الشيخ محمد بن راشد آل مكتوم نائب رئيس الدولة رئيس مجلس الوزراء حاكم دبي "رعاه الله" وصاحب السمو الشيخ محمد بن زايد آل نهيان ولي عهد أبوظبي نائب القائد الأعلى للقوات المسلحة، وإخوانهم أصحاب السمو الشيوخ أعضاء المجلس الأعلى للاتحاد حكام الإمارات، سائلةً الله العلي القدير أن يعيدها على سموهم بموفور الصحة والعافية .. كما هنأت شعب دولة الإمارات والأمتين العربية والإسلامية بهذه المناسبة السعيدة.

دفاع مدني عجمان يدعو للالتزام باشتراطات الوقاية من الحرائق في فصل الصيف

•• عجمان-وام

دعت الإدارة العامة للدفاع المدني في عجمان الجمهور إلى الإلتزام بتطبيق اشتراطات الوقاية من حرائق الصيف، تماشياً مع الحملة التوعوية التي أطلقتها القيادة العامة للدفاع المدني "وقايتكم غايتنا".

وأشار النقيب المهندس ماجد محمد سعيد النعيمي رئيس قسم الوقاية والسلامة إلى أهمية تطبيق الإجراءات والاشتراطات الوقائية من الحريق خلال فصل الصيف الذي يصاحبه ارتفاع في درجات الحرارة، واعتماد الموصلات والأجهزة الكهربائية ذات الجودة العالية، إلى جانب توفير تجهيزات مكافحة الحرائق مثل طفايات الحريق اليدوية وبطانية الحريق، وتركيب كواشف الدخان داخل المباني، وتركيب نظام غاز الطبخ الآمن الذي يكشف عن أي تسرب للغاز أو عطل في التمديدات.

وقال إن مصادر الخطر في المنشآت الصناعية تكمن في ترك مكيفات الهواء تعمل لفترات طويلة أثناء موسم الصيف دون متابعة أو صيانة ما يؤدي إلى ارتفاع حرارتها واشتعالها وحدوث الحرائق، وكذلك استخدام المعدات الكهربائية الرديئة، أو زيادة الحمولة أو الحرارة الناجمة عن وجود الموصلات والتمديدات التالفة إضافة إلى السلوكيات اللامسؤولة مثل الإهمال في إلقاء أعقاب السجائر، أو عدم تخصيص أماكن للتدخين ..مؤكداً ضرورة الالتزام بالاجراءات الوقائية من الحرائق في المنشآت الصناعية، وذلك تفادياً لحدوث حوادث الحرائق، والذي يشكل خطراً على حياتهم وعلى حياة الآخرين وعلى ممتلكاتهم.

برعاية كريمة من الشيخة فاطمة بنت مبارك .. إطلاق الدفعة الثانية من برنامج «أطلق» لبوابة المقطع

•• أبوظبي-وام

تحت رعاية كريمة من سمو الشيخة فاطمة بنت مبارك رئيسة الاتحاد النسائي العام رئيسة المجلس الأعلى للأمومة والطفولة الرئيسة الأعلى لمؤسسة التنمية الأسرية "أم الإمارات"، أطلقت موانئ أبوظبي الدفعة الثانية من برنامج "أطلق" لبوابة المقطع، الذي يحظى بدعم ورعاية الاتحاد النسائي العام، وذلك بمشاركة نخبة من الشابات الإماراتيات اللاتي سيخضعن لبرنامج تدريبي مكثف لمدة ثلاثة أشهر.

وأشادت سعادة نورة السويدي، الأمينة العامة للاتحاد النسائي العام، بنجاحات ومكتسبات النسخة الأولى من برنامج "أطلق"، الذي يقف شاهداً على الدور الحيوي لموانئ أبوظبي في تنفيذ توجهات الدولة بدعم المنهجيات ورسم الخطط الاستباقية لتعزيز مكانة المرأة الاماراتية في كافة المجالات من خلال بناء قدراتها وتحفيزها على التميز والابداع.

وقالت سعادتها إن المرأة الإماراتية محظوظة لكونها تعيش على أرض تحويل الأحلام إلى حقائق لتمنح بذلك المرأة الحق في الحلم والمقومات الداعمة لها لتحويل الحلم إلى واقع ملموس، مما يعزز من إسهاماتها لتكون دائماً نموذجاً وقدوة للمرأة العربية في المشاركة وخدمة الوطن والقيام بالواجب تجاهه ضمن أدوار متنوعة في مسارات ومواقع العمل المتعددة، الأمر الذي جاء ترجمةً للدعم السخي الذي تحظى به المرأة الإماراتية من قبل قيادتنا الرشيدة برئاسة صاحب السمو الشيخ خليفة بن زايد آل نهيان رئيس الدولة "حفظه الله"، وصاحب السمو الشيخ محمد بن راشد آل مكتوم نائب رئيس الدولة رئيس مجلس الوزراء حاكم دبي "رعاه الله"، وصاحب السمو الشيخ محمد بن زايد آل نهيان ولي عهد أبوظبي نائب القائد الأعلى للقوات المسلحة، وإخوانهم أصحاب السمو الشيوخ أعضاء المجلس الأعلى للاتحاد حكام الإمارات.

وأكدت السويدي، أن الاتحاد النسائي العام بالشراكة مع جميع المؤسسات ومختلف الجهات داخل الدولة وخارجها، يتأهب لدخول مرحلة تنموية جديدة، تمتاز بتسارع الإنجازات، ومضاعفة الجهود، والعمل بروح الفريق الواحد، نحو مستقبل حافل بالفرص محققاً لآمال وطموحات المرأة الإماراتية، في ظل دعم سمو الشيخة فاطمة بنت مبارك، وتوجيهاتها الكريمة بضرورة الاستمرار في تحقيق الإنجازات النوعية وتطوير المبادرات المبتكرة التي تسهم في قيادة مرحلة التنمية المستقبلية المستدامة لمسيرة المرأة في مختلف القطاعات والمجالات.

وأعرب الكابتن محمد جمعة الشامسي، الرئيس التنفيذي - موانئ أبوظبي، عن شكره وامتنانه العميقين لسمو الشيخة فاطمة بنت مبارك، على الدعم الكبير الذي تقدمه لتعظيم مكاسب المرأة الإماراتية في كافة المجالات، وحرصها على تبني مبادرة "أطلق" من خلال الاتحاد النسائي العام.

وقال الشامسي : لطالما كان تقديم الدعم للمرأة في دولة الإمارات العربية المتحدة وتمكينها في كل المجالات على رأس أولويات القيادة الرشيدة وفي صلب رؤيتها الثاقبة لدفع مسيرة التنمية، انطلاقاً من إيمانها الكبير بقدرات المرأة الإماراتية والدور الذي تؤديه في دفع النهضة الاقتصادية والاجتماعية .

ورحب بالمشاركات في الدورة الثانية من هذه المبادرة مؤكدا الثقة بأنهن سيظهرن مستويات رائعة من الجد والحرص، ليؤكدن بذلك الالتزام بتعزيز جاهزيتهن للمساهمة في بناء مستقبل مشرق لدولتنا الحبيبة.

وتحظى الدفعة الثانية من البرنامج، بإقبال كبير تخطى الـ 1000 طلب التحاق، حيث تمكنت 30 طالبة إماراتية من اجتياز الاختبارات التي أهلتها للمشاركة في المبادرة التي تسعى إلى استثمار طاقات المرأة الإماراتية وتمكينها بالخبرات اللازمة لتستمر في تأدية دورها كشريكة في مسيرة التنمية الوطنية الحافلة بالإنجازات النوعية للدولة وتنفيذ المشاريع الاستراتيجية.

وأضيفت 9 برامج تدريبية جديدة للمشاركات في الدفعة الثانية من البرنامج هي : أخصائي جودة الأنظمة، ومطور قواعد البيانات، ومطور الواجهة الأمامية، ومصمم جرافيك، وأخصائي علم البيانات، وأخصائي أمن التطبيقات، وكاتب المحتوى الرقمي، ومنسق مشاريع، وإداري الأنظمة والشبكات.

وقالت الدكتورة نورة الظاهري، رئيس القطاع الرقمي - موانئ أبوظبي الرئيس التنفيذي لبوابة المقطع إن مواصلة مبادرة "أطلق" ما كان ليتم لولا الاهتمام الكبير الذي توليه سمو الشيخة فاطمة بنت مبارك، بتمكين المرأة الإماراتية وتزويدها بالأدوات اللازمة لخدمة الوطن والمساهمة بشكل فاعل في بنائه ..مشيرة إلى أن المرحلة الثانية من المبادرة تستند إلى النجاح الكبير الذي حققته المرحلة الأولى في استقطاب الكفاءات الوطنية النسائية الشابة.

وأكدت حرص بوابة المقطع على إكساب المشاركات في المبادرة خبرات أساسية في قطاع التجارة البحرية والخدمات اللوجستية الرقمية الذي كان من القطاعات المقتصرة على الرجال، وتوفير فرص العمل المتميزة لبنات الإمارات من خريجات المبادرة، وتوظيف المهارات التي اكتسبنها في بناء أجزاء أساسية في أحد أهم المشاريع الوطنية المتمثلة في المنصة المتقدمة للتجارة والخدمات اللوجستية (أطلب)، كما أن ساعات عمل المشاركات على تطوير المنصة في الدفعة الأولى تخطت 4،000 ساعة، وستتخطى 14،000 ساعة في الدفعة الثانية .

يذكر أن برنامج "أطلق" وفر للدفعة الأولى التي اشتملت على 12 طالبة وخريجة، التدريب على تنفيذ المهام العملية، في العديد من التخصصات والمهارات مثل إدارة المسيرة المهنية، وأخلاقيات العمل، وإعداد الأهداف، والابتكار والإبداع، ومهارات التفاوض، والتفكير الاستراتيجي، وإدارة ضغط العمل، ومهارات تقديم العروض، وإدارة الوقت، وإدارة البرامج .. كما تضمن البرنامج أكثر من 630 ساعة تدريبية، حصلت من خلالها المشاركات على أكثر من 15 شهادة معتمدة من جامعة هارفرد.

ويسعى البرنامج إلى تنمية قدرات المشاركات ورفع مكانتهن في العمل التقني المرتبط بالمشاريع الاستراتيجية في مجالات التجارة والخدمات اللوجستية، إذ أتاحت المبادرة للمشاركات في الدفعة الأولى من البرنامج المساهمة في بناء أجزاء من النافذة الموحدة للخدمات اللوجستية والتجارة في إمارة أبوظبي "أطلب".

وقالت عائشة هلال العيسائي، إحدى خريجات النسخة الأولى من برنامج "أطلق" : أعتبر مشاركتي في هذا البرنامج المتميز فرصة كبيرة أتاحت لي اكتساب الكثير من الخبرات والمعارف في مجال تصميم وبرمجة واجهات التطبيقات، بالإضافة إلى أن هذا البرنامج جعلني أكتشف ذاتي أكثر والقدرات التي أمتلكها، متوجهة بالشكر الجزيل إلى كل من الاتحاد النسائي العام وبوابة المقطع على الجهود والإمكانيات الكبيرة التي تم تقديمها لدعم هذا البرنامج بهدف صقل وتطوير مهارات المشاركات ضمن مختلف المجالات.

وأكدت عائشة سلطان الدرعي، التي شاركت ضمن البرنامج وحصلت على شهادة في مجال أمن التطبيقات أن البرنامج قدم لنا معلومات وخبرات كبيرة ضمن مجموعة واسعة من التخصصات العملية في مجالنا، الأمر الذي ساهم في بناء مهاراتنا وفتح الباب أمامنا للتعرف على طبيعة العمل ضمن المؤسسات، مشيرة إلى الاستعداد التام لمواصلة رحلتنا العملية سواء في بوابة المقطع أو أي مؤسسة أخرى لنقوم بدورنا الوطني في دعم مسيرة التنمية في وطننا الحبيب .. ودعت الإماراتيات ممن تنطبق عليهم شروط الالتحاق في البرنامج باستغلال هذه الفرصة التي وفرتها كل من بوابة المقطع والاتحاد النسائي العام.

وقالت عائشة حامد صالح سعيد، التي انضمت أيضاً إلى البرنامج وتخصصت في التدريب على مهارات التصميم الفني للمواقع والتطبيقات : شكلت هذه التجربة بالنسبة لي إضافة مهمة لخبراتي وإمكاناتي التي حصلت عليها أثناء دراستي، وشكلت نقلة نوعية أتاحت لي الانتقال إلى أجواء الحياة العملية، والحصول على شهادة من أرقى الجامعات الدولية، متوجهة بالشكر الجزيل إلى منظمي البرنامج على الجهود الكبيرة التي تم بذلها وتجسدت بوضوح في نوعية التدريب، وجودة البرامج المقدمة والمعلومات المتخصصة التي تضمنتها.

يذكر أن النافذة الموحدة للخدمات اللوجستية والتجارة في إمارة أبوظبي "أطلب" تعد المنصة الأولى من نوعها في المنطقة، وقد جرى اعتمادها من قبل المجلس التنفيذي في الربع الثاني من عام 2020، وتم تدشينها من قبل سمو الشيخ خالد بن محمد بن زايد آل نهيان، عضو المجلس التنفيذي لإمارة أبوظبي رئيس مكتب أبوظبي التنفيذي ويتم تطويرها من قبل شركة بوابة المقطع تحت إشراف دائرة التنمية الاقتصادية - أبوظبي.

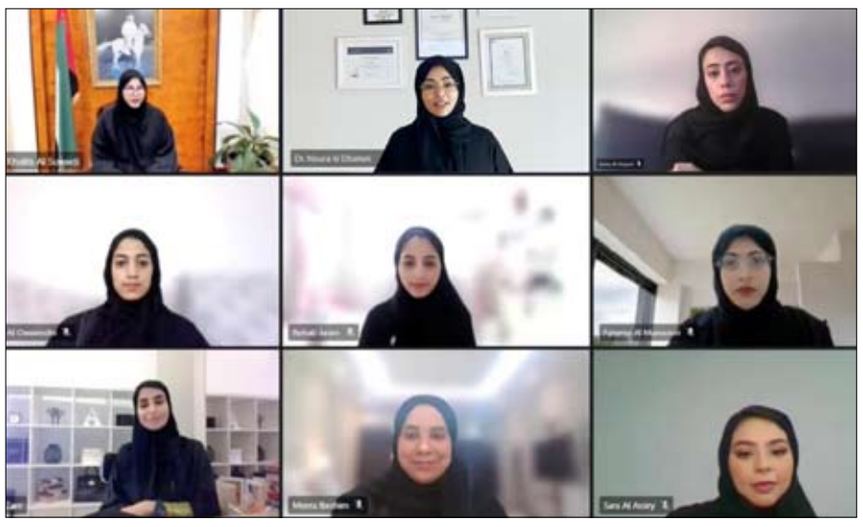

سفير الدولة لدى النمسا يشارك في لقاء وزير الخارجية بالسفراء العرب

•• فيينا-وام

شارك سعادة إبراهيم سالم المشرخ، سفير الدولة لدى جمهورية النمسا الاتحادية، في الاجتماع الذي عقده ألكساندر شالينبرج وزير خارجية النمسا مع مجلس السفراء العرب في العاصمة فيينا.

وبحث اللقاء، الذي وصفه الوزير شالينبرج بالممتاز، العلاقات العربية النمساوية وسبل تعزيزها وتطويرها، إلى جانب مجموعة من الملفات والتحديات الإقليمية، وآخر مستجدات منطقة الشرق الأوسط.

وأكدت الخارجية النمساوية، في بيان رسمي، أن الوزير شالينبرج اتفق مع السفراء العرب خلال الاجتماع على تعميق الحوار في القضايا والملفات المختلفة، والعمل على تعزيز التعاون بين الجانبين.

الفجر
دائرة التنمية الاقتصادية
DEPARTMENT OF ECONOMIC DEVELOPMENT
العدد ١٣٢٨٩ بتاريخ ٢٠٢١/٧/١٢

إعلان تصفية شركة

نوع الشركة: شركة ذات مسؤولية محدودة
الاسم التجاري: تاون فيو للمقاولات العامة ذ.م.م
عنوان الشركة: جزيرة ابوظبي شرق 0.8 السيد خليفه هامل خادم الغيث واخرين
رقم القيد في السجل الاقتصادي: CN 2512230

التعديل الذي طرأ على الشركة :
1 - حل وتصفية الشركة
2 - تعيين السادة/ام ايه بارتنرز محاسبون قانونيون ، كمصفي قانوني للشركة بتاريخ: 2021/7/4 وذلك بناء على قرار محضر الجمعية العمومية غير العادية الموثق لدى كاتب العدل بالرقم: 2105018189
تاريخ التعديل: 2021/7/11
فعلى كل من له حق او اعتراض على هذا الاعلان مراجعة المصفي المعين خلال مدة 45 يوما من تاريخ نشر هذا الاعلان.
إدارة التراخيص التجارية

فقدان جواز سفر
فقد المدعو/ شبين عبيد تايل عمر تايل ، الهند الجنسية - جواز سفره رقم (4037625K) من يجده عليه الاتصال بتليفون رقم 0508834602

فقدان جواز سفر
فقد المدعو/ ساتيش مونيراثينام مونيراثينام، الهند الجنسية - جواز سفره رقم (M9975952) من يجده عليه الاتصال بتليفون رقم 0508834602

مجلس الإمارات للأمن الغذائي يعقد اجتماعه الثاني في 2021

•• دبي-وام:

استعرض مجلس الإمارات للأمن الغذائي مستجدات وتوصيات الاجتماعات السابقة والإنجازات التي تم تحقيقها على مدار الفترة الماضية وبيانات تجارة الغذاء في الدولة لعام 2020 ومؤشر منظمة الأغذية والزراعة لأسعار الغذاء.

جاء ذلك خلال الاجتماع الثاني للمجلس الذي عقد " عن بعد " برئاسة معالي مريم بنت محمد سعيد حارب المهيري وزيرة دولة للأمن الغذائي والمائي وبحضور أعضاء المجلس من ممثلي وزارة الاقتصاد ووزارة التغير المناخي والبيئة ووزارة الطاقة والبنية التحتية ووزارة الصناعة والتكنولوجيا المتقدمة ووزارة الصحة ووقاية المجتمع وزارة التربية والتعليم والهيئة الوطنية لإدارة الطوارئ والأزمات والكوارث وهيئة أبوظبي للزراعة والسلامة الغذائية وبلدية دبي وهيئة الشارقة الصحية ودائرة البلدية والتخطيط بعجمان وبلدية أم القيوين وهيئة حماية البيئة والتنمية في رأس الخيمة وبلدية الفجيرة.

وأكدت معالي مريم المهيري أن اهتمام دولة الإمارات بملف الأمن الغذائي يتعاظم في ضوء المتغيرات العالمية التي تستوجب إيجاد حلول عملية لتحديات كامل سلسلة القيمة الغذائية، مشيرة إلى أن مجلس الإمارات للأمن الغذائي يعمل على ترجمة توجيهات ورؤى القيادة الرشيدة إلى مشاريع ومبادرات وإجراءات من شأنها تطوير قطاع غذاء ممكن بالتكنولوجيا الحديثة في كل إمارات الدولة.

وقالت معاليها : " لقد أثبتت دولة الإمارات قدرتها على مواجهة كافة التحديات ونجحت في اختبار جاهزيتها حيث استطعنا وضع أطر عمل ساهمت في بناء بنية تحتية مستعدة للتعامل في مختلف المتغيرات والظروف وإن ما يقدمه مجلس الإمارات للأمن الغذائي من نموذج عمل ما هو إلا مثال على روح التعاون المشترك التي نسعى من خلالها إلى تعزيز الأمن الغذائي الوطني والمساهمة في رفد منظومة التنمية المستدامة في دولة الإمارات ضمن الاستعداد للخمسين " .

وأضافت : " نتطلع من خلال جهودنا المشتركة إلى تعزيز الإنتاج المحلي في دولة الإمارات من أجل الوصول إلى نسبة جيدة من الاكتفاء الذاتي في بعض السلع الإستراتيجية ذلك مع الارتقاء بالبنية التحتية التي تضمن تطوير سلسلة الإمداد الغذائي وتسهيل تجارة الغذاء ونؤمن بأن دعم القيادة الرشيدة والمبادرات المبتكرة التي تم إطلاقها خلال الفترة الماضية مثل وادي تكنولوجيا الغذاء ستسهم في تحويل الإمارات – ليس فقط إلى مركز عالمي رائد للأمن الغذائي القائم على الابتكار ولكن أيضا إلى محرك عالمي للمساهمة في تطوير منظومة الأمن الغذائي العالمي".

واستعرض مكتب الأمن الغذائي والمائي خلال الاجتماع التوصيات التي تم تنفيذها وبيانات تجارة الغذاء لعام 2020 التي أظهرت نموا شاملا في كافة مؤشرات تجارة الغذاء خلال عام 2020 حيث جاءت الأعلى أداء مقارنة بالخمس سنوات الماضية ففي عام 2020 حقق استيراد الأغذية نموا نسبته 22.8% والتصدير بنسبة 49.7% وإعادة التصدير بنسبة 12.7% وذلك مقارنة بعام 2019 وهو ما يعكس كفاءة فرق العمل في توفير كافة الاحتياجات الغذائية في كل أنحاء الدولة خلال جائحة "كوفيد 19".

كما استعرض مكتب الأمن الغذائي والمائي خلال الاجتماع مؤشر منظمة الأغذية والزراعة لأسعار الغذاء وهو المؤشر الذي يُستخدم لقياس التغير الشهري في الأسعار الدولية لخمس مجموعات من السلع الغذائية الأساسية وهي الحبوب والزيوت والألبان واللحوم والسكر.

واستعرضت هيئة أبوظبي للزراعة والسلامة الغذائية لوحة البيانات الذكية للزراعة والغذاء التي تحتوي على كافة البيانات المتعلقة بالغذاء مثل التعداد السكاني واستهلاك الغذاء والإنتاج المحلي وأسعار الغذاء والتجارة وغيرها. كما استعرض الاجتماع جهود "اللجنة الوطنية لتسهيل تجارة الغذاء العالمية وتنويع مصادر استيراد الغذاء" برئاسة وزارة الاقتصاد حيث تم الاتفاق على توصيات وذلك من خلال تحديد الدول المنتجة للسلع الإستراتيجية والمصدرة لها وربط هذه الدول بمبادرة الجواز اللوجستي العالمي بهدف تخفيض تكلفة نقل السلع الغذائية وتعزيز سلاسل الإمداد الشامل والمتنوع. وتم خلال الاجتماع أيضا مناقشة الجدوى الاقتصادية لتزويد المزارع الحديثة بغاز ثاني أكسيد الكربون من أجل المساهمة في تعزيز الإنتاجية الزراعية حيث يعد غاز ثاني أكسيد الكربون عنصرا مهما لمزارع التكنولوجيا الزراعية الحديثة كما تمت مناقشة مياه الصرف الصحي حيث يمكن استخدام هذه المياه لأغراض التبريد في المزارع.

دار زايد للرعاية الأسرية تطلق الدورة الأولى لجائزة التميز في الرعاية البديلة

•• العين-وام

أطلقت دار زايد للرعاية الاسرية جائزة دار زايد للتميز في الرعاية البديلة لتكريم الكفاءات المواطنة وتقدير الموظفين الفاعلين في مجال الرعاية البديلة، وكذلك لتكريس ثقافة التميز للوصول إلى أعلى درجات التفوق في الأداء الوظيفي وتطوير الخدمات النوعية التي تقدمها الدار للأبناء.

وأكد سعادة حمد نخيرات العامري مدير عام الدار أن الجائزة في دورتها الأولى تأتي في إطار تفعيل الرؤية الإستراتيجية لحكومتنا الرشيدة، والارتقاء بالتوعية المجتمعية للدور الرائد الذي تقوم به الدار كواحدة من المؤسسات الرائدة في أبوظبي، وما لها من رسالة إنسانية في خدمة المجتمع.

وأوضح أن الجائزة تهدف إلى مواكبة مسار التميز وضمان المشاركة بجائزة أبوظبي للأداء الحكومي المتميز بفاعلية، باعتبارها أحد أهم المسارات التي من شأنها إحداث نقلة نوعية على مستوى تقديم الخدمات وتوفير بيئة عمل جاذبة للكفاءات المواطنة المؤهلة والقادرة على الارتقاء بمستوى الأداء المؤسسي في جميع المستويات.

وقال إن هذه الجائزة تعتبر أداة للتحفيز ونشر ثقافة التميز للوصول إلى أعلى درجات التفوق في الأداء على كافة المستويات الإدارية والتربوية والوظيفية مما سيؤدي بدوره إلى رفع مستوى الأداء بشكل عام لجميع العاملين في الدار وكذلك تطوير الخدمات بما يتناسب مع المستوى المطلوب لحكومة أبوظبي بحيث يكون نموذج الرعاية البديلة في الإمارات أحد أفضل النماذج على مستوى العالم. من جانبه أوضح الأستاذ الدكتور عبدالعزيز السرطاوي رئيس لجنة الجائزة أن الجائزة تنقسم إلى ثلاث فئات هي : فئة أوسمة الرئيس للموظفين وتشمل: جائزة مانح الرعاية المتميز، وجائزة الأخصائي المتميز، وجائزة الموظف الإداري المتميز، وجائزة المشرف الإداري المتميز، وجائزة المشرف التربوي المتميز، بينما تركز الفئة الثانية على جائزة التميز المؤسسي للشركاء وتشمل: جائزة الأسرة الحاضنة المتميزة، وجائزة الأسرة البديلة الداخلية المتميزة، وجائزة الشريك الإستراتيجي المتميز، أما الفئة الثالثة فتركز على البحوث والمشاريع المتميزة وتشمل: جائزة المشروع المتميز، وجائزة البحث العلمي.

تعاون بين بيئة أبوظبي والاتحاد للقطارات لتطبيق أعلى معايير الاستدامة

•• أبوظبي-وام

تتعاون كل من هيئة البيئة - أبوظبي وشركة الاتحاد للقطارات، المطوّر والمشغل لشبكة السكك الحديدية الوطنية في دولة الإمارات العربية المتحدة، في ضمان تبني وتطبيق أفضل الممارسات البيئية المستدامة في تخطيط وبناء مشروع شبكة السكك الحديدية الوطنية الإماراتية، أحد أكبر مشاريع البنية التحتية في دولة الإمارات. وقد بدأ تشغيل المرحلة الأولى من المشروع، وسوف تمتد المرحلة الثانية من الحدود الإماراتية السعودية إلى أبوظبي، ومنها إلى دبي والشارقة وصولاً إلى الفجيرة على الساحل الشرقي.

ومنذ بدء المشروع، يتعاون الطرفان على تنفيذ مجموعة من المبادرات للحفاظ على البيئة والموائل الطبيعية، وحماية الحيوانات، وإعادة تأهيل الأشجار والشجيرات المحلية في جميع أنحاء إمارة أبوظبي، بما يضمن الحفاظ على التراث الطبيعي لدولة الإمارات.

وفي إطار هذه الجهود التعاونية، تعمل هيئة البيئة - أبوظبي وشركة الاتحاد للقطارات على إعادة توطين الأشجار الوطنية الأصلية ذات القيمة التراثية الكبيرة، مثل الغاف والسدر ونخيل التمر، حيث تم بنجاح إعادة توطين أكثر من 550 شجرة غاف وزراعة 590 شجرة أخرى .بالإضافة إلى ذلك، يعمل الطرفان على إنشاء ممرات للحياة البرية على مسار شبكة السكة الحديد التي يصل طولها إلى 1،200 كيلومتر، وتضم 95 معبراً للحيوانات. وأعربت شيخة أحمد الحوسني، المدير التنفيذي، في قطاع الجودة البيئية، عن اعتزاز الهيئة وفخرها بالشراكة مع شركة الاتحاد للقطارات في بناء شبكة السكك الحديدية الوطنية الإماراتية، مشيرة إلى أن هذه الشراكة المهمة ستضمن تطوير بنية تحتية هامة مع حماية البيئة بشكل فاعل ومستدام. وأكدت الحوسني أن أهداف شركة الاتحاد للقطارات تتماشى مع رؤية هيئة البيئة - أبوظبي وحكومة أبوظبي التي تعطي الأولوية لحماية الموارد الطبيعية في الدولة، ومن خلال إجراء عمليات تقييم الأثر البيئي المتواصلة وانتهاج آليات مرنة، نيابة عن شركة الاتحاد للقطارات، تمكنا من إعادة موائمة مسار خط السكة الحديدية بشكل يضمن حماية الموائل الطبيعة والنباتات والحيوانات بأفضل السبل الممكنة". وقالت الحوسني : "تواصل هيئة البيئة - أبوظبي العمل جنبًا إلى جنب مع شركة الاتحاد للقطارات، وسنستمر في تعزيز هذه الشراكة بين الطرفين، ونحن ننتقل إلى حقبة جديدة من النمو والتنمية المستدامة تعتبر البيئة أحد أهم ركائزها، مشيرة إلى أن تشغيل شبكة السكك الحديدية سوف يساهم في تقليل البصمة الكربونية، وتقليل آثار التغير المناخي".

من جانبه، قال محمد المرزوقي، المدير التنفيذي لقطاع شؤون السكك الحديدية في شركة الاتحاد للقطارات: " تلتزم الاتحاد للقطارات بمبادئ "حُسن الجوار" للمجتمعات المحلية المحيطة بشبكة السكك الحديدية الوطنية الإماراتية، وذلك من خلال تطبيق أفضل الممارسات في مجال الاستدامة للحفاظ على التراث الطبيعي لدولة الإمارات العربية المتحدة، حيث تواصل الشركة جهودها للحفاظ على التراث الطبيعي ومشاريع السياحة البيئية التي تساهم بحماية الطبيعة والبيئة، وتوفر فرصًا اجتماعية واقتصادية جديدة بما يعزز من جودة الحياة".

وتلعب الاتحاد للقطارات دوراً أساسياً في التنمية المستدامة بدولة الإمارات من خلال المساهمة الفاعلة في حماية البيئة، حيث يمكن لقطار واحد نقل حمولة 300 شاحنة، مما يخفض نسبة الانبعاثات الكربونية الناتجة عن الشاحنات لنقل نفس الحمولة بنحو يتراوح ما بين 70% إلى 80% يومياً، الأمر الذي ينعكس في خفض مستويات التلوث واستهلاك الوقود وتكاليف الصيانة، فضلاً عن زيادة مستويات السلامة على الطرقات. - حماية الموائل الحيوانية. وكلفت هيئة البيئة - أبوظبي وشركة الاتحاد للقطارات فريقًا من المتخصصين في دراسات تقييم الأثر البيئي وخبراء البيئة والمتخصصين في مجالات الهواء والضوضاء والغابات لإدارة العمليات المعقدة للدراسات البيئية للمشروع .. كما تم إجراء دراسات مكثفة لفهم وتتبع حركة مختلف أنواع الحيوانات حول مسار الشبكة.

وتم إجراء دراسات استقصائية عن الموائل الطبيعية، والتي كشفت نتائجها عن وجود موائل حرجة وحساسة على طول المسار المقترح للسكك الحديدية، والتي يوفر الكثير منها المأوى والغذاء لمجموعة واسعة من الكائنات الحية، بما في ذلك الأنواع المهددة بالانقراض.

إضافة إلى ذلك، أُجريت مسوحات بيئية أساسية تفصيلية للبيئة البرية للمشروع، والتي قيمت الأنواع بما في ذلك الغزلان والضبان، بالإضافة إلى موائلها على طول مسار شبكة السكك الحديدية لتحديد ممراتها الطبيعية. وبناءً على ذلك، قامت هيئة البيئة - أبوظبي وشركة الاتحاد للقطارات بموائمة عملية تصميم معابر الحياة البرية التي تسمح للحيوانات بالحركة بأمان تحت شبكة السكك الحديدية الوطنية.

وتعتبر محمية الوثبة للأراضي الرطبة منطقة محمية تديرها هيئة البيئة - أبوظبي وتقع على بعد حوالي 270 مترًا من مسار السكة الحديدية. وقد تم إنشاء المحمية عام 1998 وإدراجها ضمن قوائم اتفاقية رامسار للأراضي الرطبة عام 2013، فضلاً عن كونها أول موقع في الدولة يضاف إلى القائمة الخضراء للمحميات ومناطق الحماية للاتحاد الدولي لحماية الطبيعة للمناطق المحمية ومناطق المحافظة على الطبيعة في العالم. واعتمدت كل من هيئة البيئة - أبوظبي والاتحاد للقطارات تدابير حثيثة للحد من التأثير على الأنواع التي تعيش في المحمية، بما في ذلك الطيور المهاجرة. وتضمنت هذه الإجراءات فرض قيود على سرعة القطارات عند مرورها بمنطقة الوثبة، واعتبارها "منطقة خالية من الأبواق" وذلك لتقليل الضوضاء.

وخلال مرحلة العمليات الإنشائية، تم إنشاء منطقة عازلة بين منطقة العمليات وحدود المحمية للحد من تلوث الغبار ، بالإضافة إلى ذلك، تم تحديد جدول زمني لأعمال المشروع لتجنب عمليات الإنشاء خلال موسم تكاثر الطيور وبخاصة طائر الفلامنجو. كما استثمرت شركة الاتحاد للقطارات في أحدث القطارات التي تتضمن تقنيات متطورة للتحكم بالضوضاء والاهتزازات وتصميمًا هندسيًا ومعدات مناسبة للحد من الضوضاء الناجمة عن القطارات.

وتماشياً مع جهود هيئة البيئة - أبوظبي والاتحاد للقطارات لحماية الطبيعة والحياة البرية، تم تنفيذ الدروس المستفادة من تطوير المرحلة الأولى لمشروع شبكة السكك الحديدية الوطنية الإماراتية لتعزيز حماية البيئة في المرحلة الثانية، فعلى سبيل المثال، جرى زيادة أحجام معابر الزواحف بمقدار 300 مليمتر، الأمر الذي أدى إلى تسهيل حركة الزواحف والتقليل من أعمال الصيانة على طول مسار الشبكة. بالإضافة إلى ذلك، تتعاون هيئة البيئة - أبوظبي مع الاتحاد للقطارات والصندوق الدولي للحفاظ على الحبارى، وهو نوع من أنواع الطيور المعرضة للخطر، لإيجاد مناطق تغذية جديدة لهذا النوع من الطيور، وذلك في إطار جهودهما الرامية لحماية الحبارى، حيث أُعيد توطين هذا النوع من الطيور في منطقة الظفرة عام 2008. وسيقوم عدد من الناشطين في مجال الحفاظ على البيئة بزراعة 750 شجرة أراك و3200 نبتة في المناطق الجديدة لتوفير الغذاء والمأوى على مساحة تبلغ 500 ألف متر مربع. وستعمل مناطق التغذية هذه على مساعدة طيور الحبارى، التي تهاجر إلى دولة الإمارات من آسيا، في العثور على البيئة الملائمة للعيش، وذلك في إطار الجهود الدولية المتواصلة لحماية هذه الحيوانات المعرضة للخطر.

دبي : توقيع اتفاقية النافذة الموحدة لاعتماد المواد وأنظمة البناء

• جمال المهيري : الاتفاقية تواكب توجهات حكومة دبي في توفير بيئة عمل تنافسية عالية الكفاءة ترسخ تكامل الخدمات الحكومية

• مروان عبدالله : رفع مستوى رضا المتعاملين بسرعة إنجاز المعاملات أهم أهداف الاتفاقية

•• دبي-وام:

وقعت الإدارة العامة للدفاع المدني في دبي ولجنة تطوير إجراءات تراخيص أعمال البناء في الإمارة اتفاقية النافذة الموحدة لاعتماد المواد وأنظمة البناء الهادفة إلى تبسيط الإجراءات وتكامل الخدمات المقدمة من الدفاع المدني وبلدية دبي، ودعم الجهود الرامية إلى تحقيق أعلى معدلات التميز الذكي واستكمال مسيرة رقمنة العمل الحكومي، انسجاما مع المشاريع الحيوية في الإمارة والتي تخدم الهدف الإستراتيجي المتمثل في ترسيخ مكانة دبي المدينة الأفضل للعيش والعمل في العالم.

وقع الاتفاقية - التي تأتي في إطار مساعي حكومة دبي المستمرة في تطوير الخدمات وتسهيل إتاحتها لأفراد المجتمع بأعلى درجات الاعتمادية والكفاءة - سعادة العميد جمال بن عاضد المهيري، مساعد المدير العام للموارد والخدمات المساندة في الإدارة العامة للدفاع المدني في دبي، والمهندس مروان عبدالله المحمد، رئيس لجنة تطوير إجراءات تراخيص أعمال البناء في دبي.

وأكد المهندس مروان عبدالله المحمد أن الاتفاقية تسهم في تحقيق الأهداف الإستراتيجية لحكومة دبي، ومن أهمها رفع مستوى رضا المتعاملين وسرعة إنجاز المعاملات المتعلقة بإصدار تراخيص البناء، وذلك في سياق الخطوات العملية المتخذة من قبل اللجنة والشركاء الإستراتيجيين في تطوير النظم والاشتراطات والمتطلبات المتعلقة بها .

وقال : " إن هذه الخطوة تأتي في إطار تعزيز التنسيق بين كافة الجهات الحكومية المعنية بتطوير الخدمات المشتركة التي ترتقي بمستوى رضا المتعاملين من خلال توحيد قنوات المتعاملين، إذ أن اللجنة تعمل وفق تناسق تام مع كافة الأعضاء لاستدامة عمليات التطوير ومتابعة سير الخدمات ومواكبتها للمستجدات العالمية، بهدف استحداث خدمات حكومية جديدة ومبتكرة في دبي تحقق التكامل لإسعاد المتعاملين وإنجاز معاملاتهم بالسرعة المطلوبة" . من جانبه أكد سعادة العميد جمال بن عاضد المهيري أن الاتفاقية تعكس توجهات حكومة دبي في تقديم مجموعة من الخدمات المتكاملة في أقل فترة زمنية ممكنة، وتكمن جودتها في مخرجاتها المتمثلة في تطوير آلية خدمات تراخيص البناء، بما يلبي متطلبات وتوقعات المتعاملين والمستثمرين ويحقق رضاهم وسعادتهم، فضلا عن توفير بيئة عمل تنافسية ذات كفاءة عالية تسهم في تحقيق أهداف التنمية المستدامة، وترسيخ مفهوم تكامل الخدمات الحكومية ومواكبة التطورات التقنية والتكنولوجية والتحول الرقمي.

وأشار المهيري إلى أن النافذة الموحدة تدعم جهود كل من الدفاع المدني ولجنة تطوير إجراءات تراخيص أعمال البناء في دبي لتحقيق العديد من الأهداف الرئيسية والإستراتيجية، وقد اثبتت عمليات الاختبار والتجربة خلال المراحل الفنية والتطبيقية مدى الكفاءة والتميز في إنجاز المعاملات واستيفاء كافة المتطلبات. ولفت إلى أن الاتفاقية تعد امتدادا للشراكة الإستراتيجية التي تربط الجانبين في توحيد جميع العمليات والخدمات المقدمة للمتعاملين، عبر منصات تراخيص البناء والتفتيش الموحد، تعزيزا لجودة الخدمات الحكومية، ودعما للبيئة الاستثمارية المحلية والقدرة التنافسية لاقتصاد إمارة دبي".

حضر توقيع الاتفاقية سعادة العميد راشد خليفة الفلاسي، مساعد المدير العام للخدمات الذكية، وسعادة العميد خبير علي حسن المطوع، مساعد المدير العام لشؤون الإطفاء والإنقاذ، وعدد من مسؤولي لجنة تطوير إجراءات تراخيص أعمال البناء في إمارة دبي والمعنين ضمن الإدارات الأخرى.

دائرة التنمية الاقتصادية
DEPARTMENT OF ECONOMIC DEVELOPMENT
العدد ١٣٢٨٩ بتاريخ ٢٠٢١/٧/١٢

إعلان تصفية شركة

نوع الشركة: شركة ذات مسؤولية محدودة
الاسم التجاري: شركة سينيرجي لتجارة المعدات الميكانيكية والكهربائية ذ.م.م
عنوان الشركة: جزيرة ابوظبي شارع السلام - ق 16 - ش 2-9 - ط 6 مكتب 01 ، وحدة المالك/محمد بن سلطان بن سرور الظاهري
رقم القيد في السجل الاقتصادي: CN 1172649

التعديل الذي طرأ على الشركة :
1 - حل وتصفية الشركة
2 - تعيين السادة/مكتب دلتا لتدقيق الحسابات ، كمصفي قانوني للشركة بتاريخ: 2021/7/8 وذلك بناء على قرار محضر الجمعية العمومية غير العادية الموثق لدى كاتب العدل بالرقم: 2150011483
تاريخ التعديل: 2021/7/11
فعلى كل من له حق او اعتراض على هذا الاعلان مراجعة المصفي المعين خلال مدة 45 يوما من تاريخ نشر هذا الاعلان.
إدارة التراخيص التجارية

دائرة التنمية الاقتصادية
DEPARTMENT OF ECONOMIC DEVELOPMENT
العدد ١٣٢٨٩ بتاريخ ٢٠٢١/٧/١٢

إعلان تصفية شركة

نوع الشركة: شركة الشخص الواحد ذ.م.م
الاسم التجاري: صالون بيوتي بوب اب للسيدات - شركة الشخص الواحد ذ.م.م
عنوان الشركة: جزيرة ابوظبي ، شرق 0.22 مبنى السيد بطي غانم سعيد
رقم القيد في السجل الاقتصادي: CN 2721029

التعديل الذي طرأ على الشركة :
1 - حل وتصفية الشركة
2 - تعيين السادة/شارتفورد لتدقيق الحسابات ، كمصفي قانوني للشركة بتاريخ: 2021/4/25 وذلك بناء على قرار محضر الجمعية العمومية غير العادية الموثق لدى كاتب العدل بالرقم: 2105012712
تاريخ التعديل: 2021/7/11
فعلى كل من له حق او اعتراض على هذا الاعلان مراجعة المصفي المعين خلال مدة 45 يوما من تاريخ نشر هذا الاعلان.
إدارة التراخيص التجارية

دائرة التنمية الاقتصادية
DEPARTMENT OF ECONOMIC DEVELOPMENT
العدد ١٣٢٨٩ بتاريخ ٢٠٢١/٧/١٢

إعـــلان

تعلن دائرة التنمية الاقتصادية بان السادة/ الجهوري للمزاد العلني للسيارات
رخصة رقم: CN 1003844 قد تقدموا الينا بطلب الغاء رخصة
فعلى كل من له حق او اعتراض على هذا الاعلان مراجعة دائرة التنمية الاقتصادية خلال اسبوع من تاريخ نشر هذا الاعلان والا فان الدائرة غير مسؤولة عن اي حق او دعوى بعد انقضاء المدة حيث ستستكمل الاجراءات المطلوبة
قطاع الشؤون التجارية (أبوظبي)

دائرة التنمية الاقتصادية
DEPARTMENT OF ECONOMIC DEVELOPMENT
العدد ١٣٢٨٩ بتاريخ ٢٠٢١/٧/١٢

إعـــلان

تعلن دائرة التنمية الاقتصادية بان السادة/نيو كيوي للعصائر
رخصة رقم: CN 2830145 قد تقدموا الينا بطلب الغاء رخصة
فعلى كل من له حق او اعتراض على هذا الاعلان مراجعة دائرة التنمية الاقتصادية خلال اسبوع من تاريخ نشر هذا الاعلان والا فان الدائرة غير مسؤولة عن اي حق او دعوى بعد انقضاء المدة حيث ستستكمل الاجراءات المطلوبة
قطاع الشؤون التجارية (أبوظبي)

موارد رأس الخيمة: عطلة عيد الأضحى من 19 إلى 22 يوليو

•• رأس الخيمة-وام:

حددت دائرة الموارد البشرية في رأس الخيمة أربعة أيام عطلة يوم عرفة وعيد الأضحى المبارك بدءا من يوم الإثنين 19 يوليو إلى الخميس 22 منه على أن يستأنف العمل يوم الأحد 25 يوليو. ورفعت الدائرة أسمى آيات التهاني إلى القيادة الرشيدة وشعب الإمارات والمقيمين على أرضها، سائلة الله العلي القدير أن يعيد هذه المناسبة على الجميع باليمن والبركات.

نهيان بن مبارك يستقبل سفيرة دوقية لوكسمبورج

•• أبوظبي-وام

استقبل معالي الشيخ نهيان بن مبارك آل نهيان وزير التسامح والتعايش في قصره امس سعادة إليزابيث كاردوسو سفيرة دوقية لوكسمبورج بمناسبة إنتهاء فترة عملها سفيرة لبلادها لدى الدولة. وفي بداية اللقاء .. رحب معاليه بسفيرة دوقية لوكسمبورج مؤكدا أن الإمارات ودوقية لوكسمبورج تربطهما علاقات إستراتيجية تزداد رسوخا وتطورا بدعم ورعاية من قيادتي البلدين الصديقين بما يحقق تطلعات شعبيهما إلى مزيد من الإزدهار والتقدم والنماء.

وأشاد معاليه بجهود السفيرة وإسهاماتها المتميزة خلال فترة عملها لدى الدولة في تعزيز التعاون وتوطيد العلاقات الوثيقة التي تربط البلدين والشعبين الصديقين ..متمنيا لها دوام النجاح والتوفيق في مهمتها المستقبلية .. وأكد على أهمية مواصلة الجهود لدفع العلاقات الثنائية قدما نحو شراكة استراتيجية شاملة في مختلف المجالات. من جهتها عبرت سفيرة دوقية لوكسمبورج عن خالص إمتنانها وشكرها لدولة الإمارات قيادة وشعبا على ما حظيت به من حسن استقبال وتعاون ودعم على كافة الصعد والذي أسهم بدوره في إنجاح مهمتها خلال فترة عملها سفيرة لبلادها لدى الدولة ..مشيدة بسياسة قيادة الإمارات الحكيمة و رؤيتها الاستشرافية الثاقبة التي وضعت الإمارات في مصاف الدول المتقدمة في مختلف المجالات.

الإمارات ضمن الـ 20 الكبار عالميا في التنافسية العالمية لقطاع التربية التعليم

•• أبوظبي-وام

منحت 4 مرجعيات دولية متخصصة في رصد التنافسية الاممية، دولة الإمارات العربية المتحدة عضوية نادي العشرين الكبار في قطاع التربية والتعليم وفقاً لأحدث إصدارات تقارير التنافسية العالمية، وكانت في ذلك ترصد مؤشرات القطاعات الحيوية والتي تظهر قدرة استدامة ريادة هذ القطاع في النصف الثاني من مئوية الدولة.

وشملت قائمة المرجعيات الدولية التي رصدها المركز الاتحادي للتنافسية والإحصاء، ووثقت لتنافسية الإمارات في قطاع التربية والتعليم كلاً من تقارير المعهد الدولي للتنمية الإدارية، والمنتدى الاقتصادي العالمي، ومؤسسة برتلمان وكليّة إنسياد بحسب أحدث إصدارات تقاريرها.

وجاءت الإمارات في المرتبة الأولى عالمياً في المؤشرات الخاصة بمعدل الالتحاق بالتعليم الابتدائي وفي معدل الإلمام بالقراءة والكتابة حسب تقرير الفجوة بين الجنسين الصادر عن المنتدى الاقتصادي العالمي.

كما أحرزت المرتبة الأولى في انتقال طلبة التعليم العالي إلى داخل الدولة وفي الطلاب الدوليين، كما وثّقها مؤشر الابتكار العالمي الذي تصدره كلية إنسياد، ومنح معهد ليجاتم، في تقريره مؤشر الازدهار، المرتبة العالمية الأولى للإمارات في معدل إتمام المرحلة الابتدائية.

وأدرج المعهد الدولي للتنمية الإدارية دولة الإمارات في المرتبة الأولى عالمياً بانتقال طلبة التعليم العالي إلى داخل الدولة، وفي المرتبة الثالثة عالمياً في التدفق الصافي للطلاب الدوليين، وفي المرتبة الخامسة بقطاعات التعليم الحرفي والتعليم الأساسي والثانوي.

واحتلت الإمارات المرتبة الخامسة عالمياً في مهارات اللغة، حسب المعهد الدولي للتنمية الإدارية، والمرتبة الثامنة في قطاع التفكير النقدي بالتدريس، حسب ما أظهره تقرير الفجوة بين الجنسين الذي يصدره المنتدى الاقتصادي العالمي.

وأدرج تقرير المواهب العالمية الصادر عن مركز التنافسية العالمي التابع للمعهد الدولي للتنمية الإدارية، دولة الإمارات في المرتبة الـ 11 بنسبة التلاميذ إلى المعلمين في مرحلة التعليم الثانوي.

وفي قطاع "صلة نظام التعليم بالاقتصاد"، جاءت الإمارات بالمرتبة العالمية الـ 13 حسب تقرير مؤشر تنافسية المواهب العالمية الذي تصدره إنسياد.

ومنح المنتدى الاقتصادي العالمي في تقرير التنافسية العالمية 4.0، النظام التعليمي في دولة الإمارات المرتبة الـ 14 في قطاع مهارات الخريجين، كما أحرزت الدولة المرتبة السابعة عالمياً في مؤشر تشريعات البحث العلمي بحسب الكتاب السنوي للتنافسية العالمية من المعهد الدولي للتنمية الإدارية، وهو نفس التقرير الذي أدرج الإمارات في المرتبة التاسعة عالمياً في مؤشر نقل المعرفة، وفي المرتبة العاشرة عالمياً بنسبة المرأة الجامعية بين حملة البكالوريوس والماجستير، وفي المرتبة الـ 15 عالمياً بقطاع التعليم الإداري، وفي المرتبة الـ 17 في مؤشر الدرجات العلمية.

وجاءت الإمارات في المرتبة العاشرة عالمياً أيضاً في كل من نسبة السكان الحاصلين على التعليم العالي بحسب تقرير كلية إنسياد، وفي المهارات الرقمية كما رصدها الكتاب السنوي للتنافسية العالمية للمعهد الدولي للتنمية الإدارية.

وتتمثل أهمية هذه المؤشرات الحيوية التي سجلتها المرجعيات الدولية، في كونها توثّق للأولوية التي كانت أعطتها دولة الإمارات للتعليم وهي تسعى لتطوير رأس المال البشري والاقتصاد المتنوع القائم على المعرفة.

وكانت استراتيجية التعليم الجيد التي تعتبر التعليم الذكي هدفاً رئيسياً للتنمية المستدامة، اعتمدت وفي برنامجها 2010 – 2020، الطالب محوراً أساسياً لها بحيث يتم بناء الإنسان الإماراتي القادر على تحقيق طموحات شعبه وترجمة ولائه لقيادته وانتمائه الوطني إلى أفعال تشاركية قابلة للتوسع والقياس.

وفي خطة تطوير التعليم 2015 – 2021، جرى التركيز على مخرجات التعليم وصولاً إلى جيل لديه القدرة على الإسهام في التنمية الشاملة وازدهار الدولة.

وكانت وزارة التربية والتعلم قد أطلقت في سبتمبر 2017 استراتيجية وطنية للتعليم العالي 2030، اعتمدت فيها تزويد الطالب بالمهارات الفنية والعلمية للتنويع الاقتصادي ودفع عجلته في القطاعين الحكومي والخاص لتخريج أجيال من المتخصصين والمحترفين في القطاعات الحيوية، ومنها ما يتصل بصناعة الفضاء والطاقة النظيفة، ليكون الشباب الإماراتي ركيزة أساسية في بناء اقتصاد معرفي يمثل ذخيرة الخمسين الثانية من عمر الدولة.

إطلاق مزرعة عمودية في مدينة دبي الصناعية

•• دبي-وام

وقعت شركة "سوكوفو" أمس اتفاقية مع مدينة دبي الصناعية إحدى أكبر مراكز التصنيع والخدمات اللوجستية في المنطقة لتأسيس مزرعة عمودية ستنتج آلاف الأطنان من الخضروات الورقية والفواكه والخضروات سنويا. المزرعة الداخلية التي تبلغ مساحتها 100 ألف قدم مربع منها 25 ألف قدم مساحات مبنية ستزرع فيها محاصيل الكرنب والسبانخ والخس والطماطم والفراولة والبطيخ وتزود مئات محلات السوبر ماركت والفنادق وكبار الطهاة في جميع أنحاء البلاد بالخضراوات الطازجة وتأتي أهمية مثل هذه المزارع العمودية في دولة الإمارات من دعمها لاستراتيجية الأمن الغذائي المعتمدة على الابتكار.

ويستقطب هذا القطاع مهارات عالية وتدعم استراتيجية الأمن الغذائي القائمة على الابتكار في الإمارات مع ازدهار الزراعة العمودية على صعيد الدولة وستبنى المنشأة الصديقة للبيئة التي تعتمد تقنية الزراعة دون تربة بسقف قابل للسحب لزيادة الضوء الطبيعي وتقليل استهلاك الكهرباء مع ترشيد استخدام المياه لتوفير العناصر الغذائية الضرورية للمحاصيل والحفاظ على الجودة والنضارة.

وبواسطة معدات المعالجة والفرز الحديثة سيتم تعقيم المنتجات وتعبئتها ضمن نظام تسليم سريع وفعال من المزرعة إلى طاولة الطعام كما ستستخدم المنشأة أبراجا دوارة يبلغ ارتفاعها سبعة أمتار لضمان وصول أشعة الشمس بشكل متساو لجميع المحاصيل ما يؤمن الحصول على منتجات أفضل ويتم تصميم المصنع على نحو يضمن تلبية الطلب في السوق مع الالتزام بأعلى مستويات جودة وسلامة المنتجات.

وقال سعود أبو الشوارب المدير العام لمدينة دبي الصناعية إن التزام الإمارات بالأمن الغذائي القائم على الابتكار يجعل كل شيء ممكنا بما في ذلك زراعة البطيخ والطماطم والفراولة والكرنب في مناخ جاف محدود المياه والأراضي الصالحة للزراعة وتمثل اتفاقيتنا مع شركة سوكوفو لبناء مزرعة عمودية بمستوى عالمي فصلا مهما في مستقبل إنتاج الغذاء ويسعدنا الترحيب بهم في مدينتنا الصناعية. وقال هارش غرباني المدير لدى شركة سوكوفو: نتطلع إلى إنتاج فاكهة وخضار خالية من المبيدات الحشرية تزرع وتباع فقط داخل الإمارات لنزود السوق المحلي بمنتجات طازجة طوال 365 يوما في السنة. وتغطي مدينة دبي الصناعية أكثر من 550 مليون قدم مربعة وصُممت المدينة حول مخطط رئيسي عالمي المستوى يقسم منطقة الأعمال الضخمة إلى مناطق استراتيجية يركز كل منها على قطاع معين وتغطي منطقة قطاع الأغذية والمشروبات مساحة إجمالية قدرها 23.5 مليون قدم مربعة وتضم أكثر من 60 شركة لتصنيع الأغذية والمشروبات منها شركة بركات وباتشي ومجموعة المراعي وبركة للتمور وليفكون هذا بالإضافة إلى 11 مصنعاً لإنتاج المواد الغذائية قيد الإنشاء. وبوجود أكثر من 750 شريكا تجاريا تحولت مدينة دبي الصناعية إلى مركز تصنيع وخدمات لوجستية تشكل محركاً استراتيجيا وعاملا تمكينيا لعديد من المبادرات الحكومية بما فيها استراتيجية دبي الصناعية 2030 والاستراتيجية الوطنية للأمن الغذائي 2051 واستراتيجية الإمارات للطاقة النظيفة 2050.

محاكم دبي
محاكم دبي الابتدائية

الفجر
العدد ١٣٢٨٩ بتاريخ ٢٠٢١/٧/١٢
اعلان بالنشر
في الدعوى رقم ٣٥٠٤/٢٠٢١/٦٠ امر اداء
موضوع الدعوى :المطالبة بالزام المطلوب ضدهما على التضامن والتكافل بان يؤديا لمقدمة الطلب استصدار امر اداء بمبلغ وقدره (٢٠٧,٦٩٩) درهم مئتان وسبعة الفا وستمائة وتسعة وتسعون درهم اماراتي - والفائدة القانونية بواقع ١٢٪ سنويا من تاريخ الاستحقاق وحتى تاريخ السداد التام والرسوم والمصاريف ومقابل اتعاب المحاماة مع شمول الحكم بالنفاذ المعجل بلا كفالة
طالب الإعلان : بساط الريح السريع للشحن والتخليص ش.ذ.م.م - صفته بالقضية : مدعي
المطلوب إعلانهما : ١- سينرجى باور لتجارة المعدات ش.ذ.م.م ٢- سمير كوريمانيل ميليمانيل - صفتهما بالقضية : مدعي عليهما - مجهولي محل الإقامة
موضوع الإعلان :طلب استصدار أمر اداء فقد قررت محكمة دبي الابتدائية بتاريخ:٢٠٢١/٥/٣٠ اولا:الزام المدعي عليهما بالتضامن بان يؤديا للمدعية مبلغ وقدره (٢٠٧,٦٩٩) درهم مئتان وسبعة الفا وستمائة وتسعة وتسعون درهم اماراتي ، والفائدة القانونية بواقع ٥٪ سنويا من تاريخ استحقاق كل شيك على حدا وحتى تمام السداد مع الزامهما بالرسوم والمصاريف ومبلغ الف درهم مقابل اتعاب المحاماة ورفضت ماعدا ذلك من طلبات وتنوه المحكمة ان طلب شمول الامر بالنفاذ المعجل لا مبرر له لذا قضت برفضه
ولكم الحق في إستئناف الأمر خلال ١٥ يوم من اليوم التالي لنشر هذا الاعلان.
رئيس الشعبة

محاكم دبي
محاكم دبي الابتدائية

الفجر
العدد ١٣٢٨٩ بتاريخ ٢٠٢١/٧/١٢
اعلان بالنشر
٣٠٣١/٢٠٢١/٦٠ امر أداء
إعلان أمر أداء بالنشر - تفاصيل الإعلان بالنشر
إلى المدعي عليه : ١- حمدة احمد صالح علي جديد الشحي - مجهول محل الإقامة
بما ان المدعي :جامعة الجزيرة ش.ذ.م.م
ويمثله:احمد عبدالله محمد الكندري
طلب استصدار أمر اداء فقد قررت محكمة دبي الابتدائية بتاريخ:٢٠٢١/٥/٧ نامر بالزام المعروض ضدها ان تؤدي للطالبة مبلغا وقدره (١٢,٢٠٠) درهم اثني عشر الف ومائتان درهم، مضافا اليه فائدة قانونية بسيطة قدرها ٥٪ اعتبارا من تاريخ الاستحقاق الحاصل في ٢٠١٣/٤/١ وحتى السداد التام والزمت المعروض ضدها بالمصاريف ، ولكم الحق في استئناف الامر خلال ١٥ يوم من اليوم التالي لنشر هذا الاعلان.
رئيس القسم

محاكم دبي
محاكم دبي الابتدائية

الفجر
العدد ١٣٢٨٩ بتاريخ ٢٠٢١/٧/١٢
اعلان بالنشر
٣٩٩٦/٢٠٢٠/٢٠٧ تنفيذ تجاري
إعلان وتكليف بالوفاء بالنشر - تفاصيل الإعلان بالنشر
الى المنفذ ضدهم/١- تكساس لاند فاشن ش.ذ.م.م ٢- سيروس دار اب كوركانى ٣- تكساس لاند للتجارة العامة ش.ذ.م.م ٤- بهروز سارى خان كوركانى
مجهولي محل الاقامة
بما ان الطالب التنفيذ/بنك ملي ايران - ويمثله: محمد عيسى سلطان السويدي
قد أقام عليكم الدعوى التنفيذية المذكورة اعلاه والزامكم بدفع المبلغ المنفذ به وقدره (٥٠٤٠٤٦٩٥,٨٥) درهم الى طالب التنفيذ او خزينة المحكمة
وعليه فان المحكمة ستباشر الاجراءات التنفيذية بحقك في حالة عدم الالتزام بالقرار المذكور خلال ١٥ يوما من تاريخ نشر هذا الاعلان.
رئيس الشعبة

محاكم دبي
محكمة دبي الابتدائية

الفجر
العدد ١٣٢٨٩ بتاريخ ٢٠٢١/٧/١٢
اعلان بالنشر
في الدعوى رقم ١٣٤٣٨/٢٠١٩/١٣ عمالي جزئي
موضوع الدعوى : المطالبة بمستحقات عماليه وقدرها (٢٣٨٣٦٢) درهم وتذكرة عوده بمبلغ (١٣٤٢) درهم والرسوم والمصاريف واتعاب المحاماة
طالب الإعلان : مدثر افضل جورو محمد افضل جورو - صفته بالقضية : مدعي
المطلوب إعلانه : ١- دار الحياة منطقة حرة ذ.م.م - صفته بالقضية : مدعي عليه
مجهول محل الإقامة
موضوع الإعلان : نعلنكم بان المحكمة حكمت بجلستها المنعقدة بتاريخ ٢٠٢١/١/٢٦ في الدعوى المذكورة أعلاه لصالح/ مدثر افضل جورو محمد افضل جورو بالزام المدعي عليها بان تؤدي للمدعي مبلغ (٢٢٩,٢٦٢) درهم وبتذكرة عودته الى موطنه على الدرجة السياحية او بقيمتها وقت التنفيذ نقدا ما لم يلتحق بخدمة صاحب عمل اخر والزمت المدعي عليها بالمناسب من مصروفات الدعوى. حكما بمثابة الحضوري قابلا للاستئناف خلال ثلاثين يوما اعتبارا من اليوم التالي لنشر هذا الاعلان صدر باسم صاحب السمو الشيخ محمد بن راشد بن سعيد آل مكتوم حاكم دبي وتلى علنا.
رئيس القسم

محاكم دبي
محكمة التنفيذ

الفجر
العدد ١٣٢٨٩ بتاريخ ٢٠٢١/٧/١٢
اعلان بالنشر
٥٦٤٨/٢٠٢٠/٢٠٧ تنفيذ تجاري
إعلان وتكليف بالوفاء بالنشر - تفاصيل الإعلان بالنشر
الى المنفذ ضدهما/١- جعفر عباسعلي محمد زاده ميرابى بصفته كفيل وضامن لمديونية اسبيدار للتجارة العامة ذ.م.م ٢-تورج جعفر محمد زاده ميرابى بصفته كفيل وضامن لمديونية اسبيدار للتجارة العامة ذ.م.م - مجهولي محل الاقامة
بما ان الطالب التنفيذ/بنك ملي ايران - ويمثله: محمد عيسى سلطان السويدي
قد أقام عليكم الدعوى التنفيذية المذكورة اعلاه والزامكم بدفع المبلغ المنفذ به وقدره (٥١٠٦٨٨٩,١٩) درهم الى طالب التنفيذ او خزينة المحكمة
وعليه فان المحكمة ستباشر الاجراءات التنفيذية بحقك في حالة عدم الالتزام بالقرار المذكور خلال ١٥ يوما من تاريخ نشر هذا الاعلان.
رئيس الشعبة

محاكم دبي
محاكم دبي الابتدائية

الفجر
العدد ١٣٢٨٩ بتاريخ ٢٠٢١/٧/١٢
اعلان بالنشر
٢٧٣٢/٢٠٢١/٦٠ امر أداء
إعلان أمر أداء بالنشر - تفاصيل الإعلان بالنشر
إلى المدعي عليه : ١- عبدالله محمد عبدالله محمود الحمادي
مجهول محل الإقامة
بما ان المدعي : جامعة الجزيرة ش.ذ.م.م
ويمثله:احمد عبدالله محمد الكندري
قررت محكمة دبي الابتدائية بتاريخ:٢٠٢١/٤/٢٤ الزام المدعي عليه بان يؤدي للمدعية مبلغ وقدره (١٢,٩٥٠) درهم اثني عشر الف وتسعمائة وخمسون درهم ، والفائدة القانونية بواقع ٥٪ من تاريخ الاستحقاق الحاصل في ٢٠١٣/١/١ وحتى السداد التام وبالرسوم والمصاريف ومبلغ ثلاثمائة درهم مقابل اتعاب المحاماة.
ولكم الحق في استئناف الامر خلال ١٥ يوم من اليوم التالي لنشر هذا الاعلان.
رئيس القسم

محاكم دبي
محاكم دبي الابتدائية

الفجر
العدد ١٣٢٨٩ بتاريخ ٢٠٢١/٧/١٢
اعلان بالنشر
٢٥١٥/٢٠٢١/٦٠ امر أداء
إعلان أمر أداء بالنشر - تفاصيل الإعلان بالنشر
إلى المدعي عليه : ١- شمسه درويش علي سعيد المزروعي - مجهول محل الإقامة
بما ان المدعي : جامعة الجزيرة ش.م.م
ويمثله:احمد عبدالله محمد الكندري
طلب استصدار أمر اداء فقد قررت محكمة دبي الابتدائية بتاريخ:٢٠٢١/٤/١٩ بالزام المدعي عليها بان تؤدي الى المدعية مبلغ (٨,٧٠٠) درهم ثمانية الاف درهم وسبعمائة درهما ، قيمة الشيكات بالاقام:٠٠٠٠٦٨-٠٠٠٠٦٩-٠٠٠٠٦٦- وبالفائدة القانونية بواقع ٥٪ سنويا من تاريخ استحقاق كل شيك وحتى تمام السداد مع الزامها بالرسوم والمصاريف وبمبلغ خمسمائة درهم اتعاب محاماة
ولكم الحق في استئناف الامر خلال ١٥ يوم من اليوم التالي لنشر هذا الاعلان.
رئيس القسم

محاكم دبي
محكمة دبي الابتدائية

الفجر
العدد ١٣٢٨٩ بتاريخ ٢٠٢١/٧/١٢
اعلان بالنشر
في الدعوى ١٤٤٢/٢٠٢١/١١ مدني جزئي
موضوع الدعوى : الزام المدعي بسداد مبلغ وقدره (٨٠٠٠٠) ثمانون الف درهم والرسوم والمصاريف والفائدة القانونية
طالب الإعلان / ١-الأمير عبد العزيز بن سعود بن عبدالعزيز آل سعود - صفته بالقضية : مدعي
ويمثله : علياء خليفة سالم خليفة السويدي - صفته بالقضية : وكيل
المطلوب إعلانه : ١- جمال احمد علي العشبي - صفته بالقضية : مدعي عليه
مجهول محل الاقامة
موضوع الإعلان : قد أقام عليك الدعوى وموضوعها الزام المدعي بسداد مبلغ وقدره (٨٠٠٠٠) ثمانون الف درهم والرسوم والمصاريف والفائدة القانونية ، لذا يرجى التكرم بالعلم والحضور عبر برنامج الاتصال المرئي تطبيق BOTIM امام ادارة الدعوى الابتدائية الثانية على هاتف رقم:٠٥٦٦٠٣٩٢٣٢ يوم الاحد الموافق:٢٠٢١/٧/٢٥ وذلك من الساعة ٠٠:٩ص ولغاية الساعة:٣٠:١٢ ظ او الحضور المرئي عن طريق الوكيل القانوني او مراكز تقديم الخدمة المعتمد (العضيد) لتقديم جوابكم على صحيفة الدعوى ومرفقاتها وما يفيد امكانية التسوية
مدير دعوى

خولة السويدي : محمد بن زايد بات رمزا عالميا في مواقفه الإنسانية بمختلف بلدان العالم

•• أبوظبي-وام

أكدت حرم سمو الشيخ طحنون بن زايد آل نهيان مستشار الأمن الوطني سمو الشيخة خولة بنت أحمد خليفة السويدي رئيسة مؤسسة خولة للفن والثقافة أن منح صاحب السمو الشيخ محمد بن زايد آل نهيان ولي عهد أبوظبي نائب القائد الأعلى للقوات المسلحة وسام "رجل الإنسانية" من قبل المؤسسة البابوية التربوية - التابعة للفاتيكان هو تأكيد على دور سموه الرائد عالمياً في تعزيز قيم التسامح والتعايش والأخوة الإنسانية وعرفاناً وتقديراً لجهود سموه الكبيرة في دعم الإنسانية عبر إطلاق العديد من الحملات والمبادرات لتوفير كافة أشكال الدعم والمساعدة للمحتاجين في شتى بقاع الأرض.

وقالت سمو الشيخة خولة بنت أحمد خليفة السويدي إن صاحب السمو الشيخ محمد بن زايد آل نهيان حمل راية العمل الإنساني وبات رمزاً عالمياً في مواقفه الإنسانية في مختلف بلدان العالم سائراً على نهج القائد المؤسس المغفور له الشيخ زايد بن سلطان آل نهيان "طيب الله ثراه" الذي أسس لمدرسة استثنائية في التسامح والعطاء الإنساني في دولة الإمارات ..مؤكدة سموها أن الوسام يعد تتويجاً لكافة الجهود التي كانت تقوم بها دولة الإمارات على مدار السنوات الماضية وتأكيد دولي على دورها الرائد في نشر قيم التسامح والأخوة الإنسانية واعتراف بمكانتها المتميزة كعاصمة مستدامة للعمل الإنساني.

وتوجهت سمو الشيخة خولة بنت أحمد خليفة السويدي بأسمى آيات التهاني والتبريكات إلى صاحب السمو الشيخ محمد بن زايد آل نهيان بمناسبة منحه الوسام الذي يمثل فخراً لكل أبناء الإمارات الذين يعتزون بقيادتهم الرشيدة التي حملت لواء العطاء والعمل الإنساني والخيري في مختلف الأزمات الإنسانية التي ظهرت في مختلف الدول ولم تتوان عن إطلاق المبادرات الإنسانية النبيلة التي عززت مكانة الدولة الإنسانية وعمّقت قيم الخير والفضيلة المتأصلة في نفوس أبناء الوطن والمقيمين على أرضه.

موارد الشارقة :عطلة عيد الأضحى من 19 إلى 22 يوليو

•• الشارقة-وام

أعلنت دائرة الموارد البشرية بالشارقة أن عطلة يوم عرفة وعيد الأضحى المبارك لدوائر وهيئات ومؤسسات حكومة الشارقة تبدأ اعتباراً من يوم الإثنين الموافق 19 يوليو الجاري حتى يوم الخميس الموافق 22 يوليو الجاري، على أن يستأنف الدوام الرسمي يوم الأحد الموافق 25 يوليو الجاري. و رفع سعادة الدكتور طارق سلطان بن خادم عضو المجلس التنفيذي لإمارة الشارقة رئيس دائرة الموارد البشرية أسمى آيات التهاني والتبريكات إلى القيادة الرشيدة بهذه المناسبة ولشعب دولة الإمارات والأمة الإسلامية سائلاً الله أن تعود على الجميع بالخير واليمن والبركات.

الجليلة تجمع تبرعات بقيمة 300 مليون درهم لصالح مستشفى حمدان بن راشد الخيري

•• دبي-وام

أعلنت مؤسسة الجليلة، العضو في مؤسسة مبادرات محمد بن راشد آل مكتوم العالمية، أن حجم التبرعات الموجهة لإنشاء "مستشفى حمدان بن راشد الخيري لرعاية مرضى السرطان"، والذي أطلقه صاحب السمو الشيخ محمد بن راشد آل مكتوم نائب رئيس الدولة رئيس مجلس الوزراء حاكم دبي "رعاه الله"، شهر إبريل الماضي إحياءً لذكرى المغفور له بإذن الله تعالى الشيخ حمدان بن راشد آل مكتوم، لتقديم الرعاية الطبية والعلاجية بالمجان لمرضى السرطان من غير القادرين في دولة الإمارات، قد وصل خلال أقل من ثلاثة أشهر إلى 300 مليون درهم من إجمالي الاستثمارات الكلية المستهدفة للمستشفى الأول من نوعه على مستوى دولة الإمارات وقدرها 750 مليون درهم. وشملت المجموعة الثانية من الجهات المانحة: مؤسسة دبي للاستثمارات الحكومية، ودائرة الشؤون الإسلامية والعمل الخيري في دبي، ومؤسسة الأوقاف وشؤون القصر، وبنك دبي الإسلامي، وتعاونية الاتحاد، وجمعية دار البر، وعائلة الراحل فردان بن علي الفردان. وأكد سمو الشيخ أحمد بن سعيد آل مكتوم، رئيس مجلس الأمناء بمؤسسة الجليلة، اعتزاز المؤسسة بدورها في دعم منظومة الرعاية الصحية التي تشهد تطوراً مستمراً في ضوء الاهتمام الكبير الذي توليه القيادة الرشيدة لصحة المجتمع بكافة مكوناته، وقال سموه : " تأتي صحة وسلامة المواطنين والمقيمين في الإمارات على رأس أولوياتنا، ولاشك أن مساعدة المرضى بتوفير أفضل أشكال العلاج والرعاية واجب لا ندخر جهداً في القيام به على الوجه الأكمل". وأضاف سموه : " سيصبح مستشفى حمدان بن راشد الخيري مؤسسة طبية رائدة في مجال رعاية مرضى السرطان، ونثمّن مساهمات المجتمع الخيري لأثرها في دعم جهود هدفها إتاحة رعاية صحية رفيعة المستوى للفئات الأكثر ضعفاً في المجتمع".

- دعم سخي من المانحين. وفي هذه المناسبة، أكدت سعادة الدكتورة رجاء عيسى القرق، عضو مجلس أمناء مؤسسة الجليلة ورئيس مجلس إدارة المؤسسة : "أن المؤسسة تهدف باستمرار إلى بناء القدرات الطبية لتعزيز المنظومة الصحية في الإمارات، كونها الركيزة الأساسية في ديمومة الدولة والتنمية الاقتصادية والاستدامة فيها، معربة عن امتنانها لجميع المانحين على دعمهم السخي لتحقيق هذا الهدف". من جانبه، قال الدكتور عبد الكريم سلطان العلماء، الرئيس التنفيذي لمؤسسة الجليلة : " لدعم الجهات المانحة دور أساسي في إنجاح إنشاء مستشفى حمدان بن راشد الخيري للسرطان، ونحن ممتنون لجميع الشركاء والمتبرعين الذين التزموا بمساعدتنا على تحقيق رؤيتنا المتمثلة في توفير الرعاية لمرضى السرطان، مؤكداً أن أول مستشفى خيري في الإمارات سيساهم في إحداث نقلة نوعية في المجتمع من خلال توفير رعاية صحية شاملة قائمة على أسس البحث العلمي وبالتعاون مع أفضل المؤسسات العالمية التي تقوم بعلاج مرضى السرطان".

مساهمات رائدة في قطاع الصحة

وقال معالي محمد إبراهيم الشيباني، المدير التنفيذي لمؤسسة دبي للاستثمارات الحكومية: "نفخر بمشاركة مؤسسة دبي للاستثمارات الحكومية في هذه المبادرة من خلال مؤسسة الجليلة صاحبة الدور الكبير في المحافظة على الحياة، انطلاقًا من التزامها بدعم رؤية صاحب السمو الشيخ محمد بن راشد آل مكتوم نائب رئيس الدولة رئيس مجلس الوزراء حاكم دبي "رعاه الله"، في بناء مستشفى حمدان بن راشد الخيري الجديد لرعاية مرضى السرطان". وأضاف معاليه: " نحن على يقين أن المستشفى سيقدم مساهمة لا تقدّر بثمن لقطاع الرعاية الصحية في البلاد، ومع إنجاز هذا المشروع الإنساني الضخم، ستحقق الدولة بصمة تاريخية ستغير حياة العديد من مرضى السرطان وأسرهم إلى الأفضل". من جانبه، قال سعادة حمد الشيخ أحمد الشيباني، مدير عام دائرة الشؤون الإسلامية والعمل الخيري بدبي: "إن دعم دائرة الشؤون الإسلامية والعمل الخيري بدبي لبناء مستشفى حمدان بن راشد الخيري لرعاية مرضى السرطان يؤكد الالتزام بمبدأ المسؤولية المجتمعية، إذ تولي الدائرة اهتماماً بالغاً بمساندة الجهود الرامية لاستدامة الأعمال الخيرية والإنسانية استناداً إلى رؤيتها القائمة على العطاء"، لافتاً سعادته إلى أن هذا المشروع التاريخي سيخلّد إرث المغفور له الشيخ حمدان بن راشد آل مكتوم الحافل بالعطاء. بدوره قال سعادة علي المطوع، الأمين العام لمؤسسة الأوقاف وشؤون القصر بدبي: "إن المغفور له الشيخ حمدان بن راشد آل مكتوم، كان من أوائل الداعمين للمشروعات الوقفية، ومن أشد المساهمين في العمل الإنساني، وتشارك مؤسسة الأوقاف اليوم مع الجهات المختلفة في مواصلة مسيرة الخير والعطاء للمغفور له، من خلال المساهمة في إنشاء و تجهيز هذا الصرح الطبي الضخم وفق أعلى معايير الجودة والأداء، لتوفير أحدث العلاجات وأكفأ الكوادر الطبية لغير القادرين من مرضى السرطان". وقال عبدالله علي عبيد الهاملي، العضو المنتدب لبنك دبي الإسلامي: "يسعدنا في بنك دبي الإسلامي أن نشارك في دعم تطوير مستشفى حمدان بن راشد الخيري لرعاية مرضى السرطان، فهذه المبادرة الكريمة ستسهم في توفير أعلى مستويات الرعاية لمرضى السرطان في مجتمعنا، ونؤمن أن القطاع الخاص مسؤول أيضاً عن المشاركة باستمرار في إيجاد حلول لبعض من أكثر التحديات إلحاحاً في مجتمعنا، بما فيها تلك المتعلقة بالرعاية الصحية، ويفخر بنك دبي الإسلامي بالانضمام إلى مجموعة متميزة من المؤسسات الرائدة في دولة الإمارات لنوحدّ جهودنا من أجل دعم هذه القضية النبيلة، ونتعهد بمواصلة دعم مشاريع مؤسسة الجليلة، وخصوصاً مستشفى حمدان بن راشد الخيري لرعاية مرضى السرطان لما له أثر في تطوير المجال الطبي والرعاية الصحية فضلاً عن دوره الحيوي في إيجاد حلول وابتكارات تسهم في تخفيف معاناة المرضى ونشر الوعي الصحي بين أفراد المجتمع". بدوره، قال سعادة ماجد حمد رحمه الشامسي، رئيس مجلس إدارة تعاونية الاتحاد : " تحرص تعاونية الاتحاد على أن يكون لها دور فعال في خدمة المجتمع، والمشاركة في التنمية الاجتماعية ودعم الأبحاث الهادفة لدفع عجلة التطور والازدهار، إذ أن تبرعها ودعمها لمشاريع التعليم والأبحاث في المجالات الطبية، ولتشييد مستشفى حمدان بن راشد الخيري لرعاية مرضى السرطان عن طريق مؤسسة الجليلة المعنية بالارتقاء بحياة الأفراد والمجتمعات من خلال الابتكار الطبي، يأتي تماشياً مع إستراتيجياتها في نشر التوعية المجتمعية والثقافة البنّاءة لإرساء أفضل الممارسات نحو الارتقاء بالقطاعات الحيوية والمهمة بالدولة". من جانبه، قال الدكتور محمد سهيل المهيري، الرئيس التنفيذي والعضو المنتدب لجمعية دار البر: "مساهمة دار البر في المشروع الخيري والمبادرة الإنسانية لمؤسسة الجليلة تجسد رؤية الجمعية في عملها الخيري الإنساني التنموي، المبنية على الالتزام بقيم المسؤولية المجتمعية، ووضع صحة المرضى المحتاجين ومساعدتهم في العلاج على رأس أولوياتها، إضافة إلى تعزيز شبكة شراكاتها المجتمعية"، منوهاً بالقيمة العالية للمشروع الطبي الحيوي وأهميته الاستثنائية، لدعم المحتاجين من المصابين بالأورام السرطانية التي تهدد حياتهم، ما يستدعي تضافر جهود المؤسسات الخيرية والقطاع العام والخاص ومؤسسات المجتمع المدني والمحسنين وأهل الخير وزيادة مستوى دعمهم". وقال الدكتور مهدي الفردان، ممثلاً لأسرة الراحل فردان بن علي الفردان : " نأمل أن تُمكّن مساهمتنا المستشفى من فتح أبواب جديدة في مجال رعاية المرضى المتميزة وتقديم أحدث العلاجات المتاحة في المستقبل"، مؤكداً أن عائلة الفردان تشارك مؤسسة الجليلة رؤيتها الهادفة لتطوير رعاية مرضى السرطان وتقديم أفضل النتائج الممكنة لهم من خلال تسريع تحويل البحوث المختبرية إلى علاجات منقذة لحياة المريض".

خبرات مبتكرة وتقنيات طبية متطورة

يُذكر أن مستشفى حمدان بن راشد الخيري لرعاية مرضى السرطان سيتم تشييده على مساحة 50 ألف متر مربع، ومن المقرر أن تصل طاقته الاستيعابية إلى 250 سريرًا. وسيتم إنشاء المستشفى التابع لمؤسسة الجليلة على مرحلتين، من المنتظر الانتهاء من المرحلة الأولى في 2023، وستضم 150 سريرًا مجهزًا بأحدث التقنيات. وستصل القدرة الاستيعابية الكلية للمستشفى إلى 30 ألف مريض سنويًا مع اكتمال المرحلة الثانية، وسيضم المستشفى خبرات متميزة وتقنيات طبية متطورة لتقديم خدمات رعاية شاملة لمرضى السرطان تتضمن خدمات الوقاية، والتشخيص، والعلاج، والرعاية الطبية التلطيفية، كما سيتبنى المستشفى بالتعاون مع مركز محمد بن راشد للأبحاث الطبية، إجراء دراسات وأبحاث للنهوض بالرعاية الصحية المقدمة لمرضى السرطان. وكانت مؤسسة الجليلة قد أعلنت في وقت مبكر من شهر يونيو الماضي تلقيها تبرعات وصلت إلى 220 مليون درهم من خلال المجموعة الأولى من الأفراد والجهات الداعمة والتي شملت عدداً من رجال الأعمال ومؤسسات القطاع الخاص تعبيراً عن حرصهم على دعم استدامة العمل الخيري الذي دأب عليه في حياته المغفور له الشيخ حمدان بن راشد آل مكتوم، طيّب الله ثراه وسعياً منهم للإسهام في تمكين هذا الصرح الطبي المهم بكل ما يحمله من أهداف نبيلة لخدمة مرضى السرطان انطلاقاً من التزام عميق بالمسؤولية المجتمعية.

أم القيوين :ارتفاع معدل جودة الحياة الأمنية بنسبة 97.5 % عام 2020

•• أم القيوين-وام

حققت إمارة أم القيوين ارتفاعا في معدل جودة الحياة الأمنية بنسبة 97.5 % في المائة في عام 2020 ، و ذلك وفق قياس نسبة مؤشر "الشعور بالأمان عند التجوال وحيداً خارج المنزل ليلا" بزيادة 7% مقارنة بالعام 2019 والتي بلغت نسبة جودة الحياة الأمنية 90.9% . جاء ذلك خلال استعراض نتائج جودة الحياة في الورشة التي قدمها اللواء الشيخ راشد بن أحمد المعلا قائد عام شرطة أم القيوين تحت شعار جودة الحياة الأمنية في دولة الإمارات العربية المتحدة . وقدم القائد العام لشرطة أم القيوين خلال الورشة شرحا لجودة الحياة ومجالاتها الأمنية المختلف التي توليها وزارة الداخلية الاهتمام ،و تسعى دائما وفق رؤية دولة الإمارات إلى تعزيز جودة حياة المجتمع و تحقيق الاستدامة في هذا القطاع .

واستعرض نتائج جودة الحياة الأمنية في 2020م لإمارة أم القيوين، بالإضافة لأهم التحديات التي واجهت الجهات الأمنية و كيفية التمكن من التغلب عليها ، و تم ضمن الورشة التخطيط لاطلاق عدة مبادرات تهدف إلى تحقيق أفضل المؤشرات التي تعزز سعادة أفراد المجتمع.

وفي الختام الورشة ثمن سعادته الجهود المبذولة من قبل مختلف الإدارات في القيادة العامة لشرطة أم القيوين التي كان لها دور في ارتفاع نسبة جودة الحياة الأمنية في الإمارة. حَضَر الورشة مدراء الإدارات بالقيادة العامة لشرطة أم القيوين و نوابهم .

صندوق خليفة لتطوير المشاريع يطلق مخيمه الصيفي فينشوريست

•• أبوظبي-وام

أعلن صندوق خليفة لتطوير المشاريع فتح باب التسجيل في مخيمه الصيفي "فينشوريست" لدورته الثانية 2021، والذي تمتد فعالياته من 25 يوليو الجاري وحتى 19 أغسطس المقبل وذلك للفئة العمرية ما بين 10 الى 17 عاماً.

وتركز فعاليات المخيم التي تتوزع على فترتين مدة كل واحدة منها 10 أيام على تعليمهم مهارات ريادة الأعمال الأساسية من خلال ورش أعمال متخصصة، واستضافة متحدثين خبراء في قطاع ريادة الأعمال، والتسويق، والعلاقات العامة .. كما سيتم منح المشاركين شهادات مشاركة عقب إكمالهم الدورة.

وتأتي النسخة الثانية للمخيم بعد النجاح الباهر الذي حققته دورته الافتتاحية في صيف 2020، إذ استفاد 100 طالب وطالبة من مخيم مكثف في ريادة الأعمال، تمكنوا من خلاله طرح أفكارهم الريادية وتقديمها أمام لجنة من المختصين ورواد الأعمال ممن لهم صلات وثيقة بصندوق خليفة.

وقالت موزة عبيد الناصري، الرئيس التنفيذي بالإنابة لصندوق خليفة لتطوير المشاريع : يواصل صندوق خليفة التزامه بنشر ثقافة ريادة الأعمال بين الموهوبين من جيل المستقبل، الطامحين إلى تأسيس وتطوير أعمالهم الخاصة، ويتيح الفرصة لهم لخوض تجربة واقعية عملية على مستوى تأسيسي من خلال هذا المخيم، والتي من شأنها أن تنمي طموحاتهم وتنشئ أساساً قوياً للمعرفة، وتسلحهم بالمهارات اللازمة، لذلك يواصل صندوق خليفة طرح ورش عمل وبرامج ومبادرات مماثلة، لخلق بيئة تمكين للشباب تهيئهم لفهم وخوض عالم الأعمال في عمر فتي. وأضافت : ستقع مسؤولية تنمية قطاع الشركات الصغيرة والمتوسطة في الدولة، وتنويع الاقتصاد في القطاعات غير النفطية على عاتق جيل رواد الأعمال المستقبليين .. ونتطلع إلى تنمية مهاراتهم وقدراتهم خلال فعاليات المخيم بينما يستكشفون فرص واعدة في القطاع الخاص.

يذكر أن المخيم سيتضمن مجموعة متنوعة من ورش العمل التي من شأنها تعليم الطلاب مجموعة من المهارات الريادية، كالابتكار والاختراع، وتصميم الشعارات، والتسويق، والترويج، والنماذج، والتمويل والميزانية، وتطوير خطة العمل. ويستقبل مخيم "فينشوريست" الصيفي مبدئياً 100 طالب وطالبة، ممن يستوفون شروط الالتحاق، مع إمكانية التحاق 100 آخرين على حسب الطلب. ولمعرفة المزيد عن معايير الاختيار، وعن المخيم الصيفي والتسجيل فيه، يرجى زيارة الرابط: https://www.eightyouth.com/venturist .

عمار النعيمي يوجه بتخصيص منحة كاملة لطالبة كفيفة

•• عجمان-وام

وجه سمو الشيخ عمار بن حميد النعيمي ولي عهد عجمان المسؤولين في جامعة عجمان بمنح الطالبة الكفيفة خالدة حاتم الجنيد سودانية منحة دراسية كاملة بعد حصولها على نسبة 98.93 % في امتحانات الثانوية العامة مسار عام من مدرسة الحكمة الخاصة.

جاءت هذه التوجيهات من سموه دعما لمسيرة التميز والتفوق وانطلاقا من رعاية سموه المستمرة للعلم والعلماء لتؤكد ضرورة رعاية ودعم الطلبة المبدعين والمتميزين ومد يد العون لهم للاستمرار في رحلة التميز والإبداع خلال دراستهم الجامعية والعليا.

وقال سموه إن دعمنا لأصحاب الهمم المتفوقين هو تكريم للعلم والمتميزين والأوائل وتشجيعا لجيل المستقبل في تحمل المسؤولية لكي يأخذ دوره في خدمة هذه الأرض الطيبة.

وأشاد سموه بالدعم الكبير الذي يقدمه صاحب السمو الشيخ خليفة بن زايد آل نهيان رئيس الدولة "حفظه الله" للقطاع التعليمي باعتباره القطاع الأساسي في تأهيل الكوادر وصقل المواهب وإعداد أجيال تساهم في تطور الدولة وتقدمها.

وثمن سموه دعم صاحب السمو الشيخ حميد بن راشد النعيمي عضو المجلس الأعلى حاكم عجمان وجهود العاملين بالميدان التربوي على مستوى الدولة والهيئات التدريسية والإدارية الذين لهم يلعبون دورا كبيرا في ما تحققه المؤسسات التعليمية من نجاح وتفوق.

برعاية عمار النعيمي .. صيفنا سعادة يدشن نسخته الثانية في عجمان

•• عجمان-وام

تحت رعاية سمو الشيخ عمار بن حميد النعيمي ولي عهد عجمان رئيس المجلس التنفيذي .. أطلق الشيخ أحمد بن حميد النعيمي ممثل صاحب السمو حاكم عجمان للشؤون الادارية والمالية أمس فعاليات النسخة الثانية للبرنامج الصيفي لحكومة عجمان "صيفنا سعادة" الذي يستمر حتى 19 أغسطس القادم وذلك بحضور معالي حصة بنت عيسى بو حميد وزيرة تنمية المجتمع الشريك الرئيسي للبرنامج وعدد من المسؤولين بجانب مدراء الدوائر المشاركة في تنظيم البرنامج والشركاء الإستراتيجيين إلى جانب الفئة المستهدفة من أبناء المجتمع من أسر وشباب ويافعين.

ويحظى البرنامج الصيفي برعاية واهتمام ومتابعة سمو الشيخ عمار بن حميد النعيمي إثر النجاح اللافت الذي حققته النسخة الأولى حيث شهدت الساعات الماضية انطلاق عملية التسجيل عبر المنصات المختلفة بعد تدشين الموقع الرسمي للبرنامج الصيفي وسط اهتمام لافت وتفاعل كبير من فئات المجتمع المختلفة مع البرامج المقررة في النسخة الثانية. وتهدف فعاليات "صيفنا سعادة" إلى تعزيز مشاركة المجتمع في التنمية المستدامة ودمج وتمكين مختلف الفئات في بناء المستقبل وتعزيز قدرات أبناء المجتمع في التعلم والتدريب واستكشاف المواهب والطاقات بين أفراد المجتمع وتنمية مواهبهم في مختلف مجالات الإبداع والابتكار وتمكين الأسرة من استغلال الموارد المتاحة وإدارة الذات والاستفادة من الوقت بإيجابية.

ووجه سمو الشيخ عمار بن حميد النعيمي بمناسبة بدء الفعاليات كلمة لكافة المشاركين أكد فيها أن كافة فئات المجتمع هم ركيزة أساسية في نهوض وبناء وتنمية الوطن ويجب الاستفادة من الطاقات الإيجابية لتلك الفئات والاهتمام بها لدفعها للمشاركة والمساهمة في النهضة الحضارية الشاملة التي يشهدها الوطن ..داعيا سموه المشاركين إلى مواصلة الاجتهاد والإبداع وتقديم مزيد من المبادرات والمقترحات لإثراء الفعاليات وبذل المزيد من الجهد والمضي قدما نحو الطريق الصحيح واضعين نصب أعينهم خدمة وطنهم وتحقيق رفعته.

وأشاد سموه بما تحقق في النسخة الأولى من إنجازات متميزة للمشاركين في كافة المحاور الثقافية والاجتماعية والدينية والرياضية مما يدل على اكتسابهم المزيد من الثقة بأنفسهم أمام المجتمع ويعزز من مكانتهم الإبداعية والفكرية والأدبية والفنية ..مشيرا سموه إلى أن هذه الإنجازات تعكس المستوى الرفيع والمتطور الذي وصل إليه الشباب والفتيات على المستويات كافة.

وأكد سموه أن كل ما يحققه الشباب في حياتهم الدراسية والجامعية والمشاركات في الفعاليات التي تقام في الإجازة الصيفية يأتي نتيجة للرؤية الثاقبة والمتابعة الحكيمة للقيادة الرشيدة في دولة الإمارات التي تولي اهتماماً بالشباب من خلال تأهيلهم وتدريبهم وصقل مواهبهم في الميادين كافة والسعي بهم للوصول إلى المراكز الأولى دائماً.

من ناحيته أكد الشيخ أحمد بن حميد النعيمي - خلال حفل الإطلاق - أن رأس المال البشري هو أساس تنمية الدول ومصدر قوة الأمم وتثبت لنا التجارب دائماً أن الحضارات على مر التاريخ قامت على أساس المهارات البشرية وهو النهج الذي سار عليه الآباء المؤسسون في دولة الإمارات وهو ذات النهج القائم حتى يومنا هذا لضمان خلق اقتصاد مستدام قائم على العلوم والمعرفة.

وأشاد بالاهتمام الذي توليه القيادة الحكيمة لدولة الامارات وحكومة عجمان بالشباب وتوفير كافة الامكانيات لتنظيم فعاليات صيفية تقدم مجموعة متنوعة من الأنشطة والفعاليات تستهدف جميع فئات المجتمع وتسعى إلى تعزيز الترابط المجتمعي واستثمار الطاقات وتنمية المهارات والمواهب خلال فترة الصيف. وقال إن البرامج التي تقدم خلال الصيف تتميز بتنوع فعالياتها الثقافية والدينية والأنشطة الرياضية والصحية والمبادرات المجتمعية لتشمل شريحة واسعة من أفراد المجتمع تتفاعل بإيجابية وسعادة من خلال وسائل اتصال افتراضية والكترونية وقنوات اعلامية متنوعة .

وعبر عن اعتزازه بمشاركة كوكبة من فتيات وشباب الوطن في البرامج الصيفية لحكومة عجمان والتي تقام تحت شعار "صيفنا سعادة" بهدف استغلال مواهبهم وابداعاتهم وصقلها من خلال تنظيم العديد من الورش والأنشطة من بينها الفنون والثقافة والرياضة والترفيه والتي تنظم جميعها عن بعد هذا العام بسبب الظروف التي يمر بها العالم لضمان سلامة وأمن المشاركين.

وأكد الشيخ أحمد بن حميد النعيمي أن تنظيم الفعاليات خلال الإجازة الصيفية له دور ايجابي على الفئات المشاركة والأسرة والمجتمع لتطوير وتصحيح سلوكيات الأبناء وصقل معارفهم وإبداعهم ..معربا عن تمنياته بالتوفيق والنجاح للجميع.

من جانبها تقدمت معالي حصة بنت عيسى بو حميد وزيرة تنمية المجتمع بجزيل الشكر والتقدير والامتنان لصاحب السمو الشيخ حميد بن راشد النعيمي عضو المجلس الأعلى حاكم عجمان على دعم سموه لمسيرة التنمية الاجتماعية وجهود وزارة تنمية المجتمع ومبادراتها وحرص سموه على تقديم أفضل الخدمات لجميع فئات المجتمع بما يعزز جودة الحياة في دولة الإمارات.

كما تقدمت بفائق التقدير والعرفان لسمو الشيخ عمار بن حميد النعيمي ولي عهد عجمان رئيس المجلس التنفيذي على تفضله برعاية ومتابعة ودعم برنامج "صيفنا سعادة" الذي يستمر بنسخته المتجددة للعام الجاري 2021 كأحد أبرز البرامج الصيفية الموجهة للأسرة والأبناء والشكر كذلك لجميع القائمين على هذا البرنامج ولكل من يساهم في تحقيق سعادة الأبناء وتوفير الأفضل في حياتنا.

وأكدت معاليها أن وزارة تنمية المجتمع تحرص عبر التواصل والتفاعل والشراكة مع جميع مؤسسات الدولة لتحقيق تطلعات ورغبات الأسر والأبناء نحو واقع أفضل وأجمل خلال هذه الإجازة الصيفية ..مشيرة إلى أن الوزارة ستقدم مطلق الدعم لبرنامج حكومة عجمان الصيفي "صيفنا سعادة" لكون جميع مفردات هذا البرنامج هي أولوية عمل تنموية لدى الوزارة التي تركز في مبادراتها وبرامجها على الأسرة والطفولة بالمقام الأول.

وأثنت معاليها على ما تحقق من إنجاز في مبادرة ومسابقة "غرس الأمل" التي تم إطلاقها صيف العام الماضي خلال الدورة الأولى للبرنامج والهادفة إلى تحفيز الأسر على الزراعة المنزلية من خلال اتباع أحدث الطرق المستخدمة في الزراعة المائية والعمل على تحقيق الاكتفاء الذاتي من بعض المنتجات إضافة إلى استدامة الحصول على المحاصيل الزراعية ..وقالت : سنواصل هذه المبادرة هذا العام لنكرم عشرات الأسر المشاركة والفائزة في المسابقة بجوائز سيتم الإعلان عنها قريباً.

وقالت معاليها : سيتم في هذا الصيف كذلك إسناد البرنامج التدريبي لمتحدثي اللغة العربية والإنجليزية "توست ماسترز" لدعم مهارات العرض والتقديم وتمكين المتحدثين من تقديم مادة العرض بكل ثقة ونجاح .. ونسعد بتقديم الدعم في التدريب ضمن برنامج التايكوندو الذي سيتم في صالة مركز سعادة المتعاملين في عجمان التابع للوزارة .. ونحرص كذلك أن نكون جزءاً من نجاح مسابقة "أسرة وطن" حيث ستقدم الوزارة الدعم الإعلامي اللازم للتسويق لهذه المبادرة .. مؤكدة أن لكل جهد كان كبيرا أو صغيرا ولجهودكم وعطاءكم هي ما تصنع السعادة لأبنائنا وأن هذه السعادة هي التي ترسم جودة حياة أفضل لنا جميعا. ويتضمن "صيفنا سعادة" برامج متنوعة تلبي تطلعات وطموحات الفئات الشبابية من الذكور والإناث تحت أربعة محاور رئيسية هي المبادرات والبرامج العلمية والدينية والثقافية والمبادرات والبرامج المجتمعية والبرامج والأنشطة الرياضية وبرامج تطوير الذات حيث تقام منافسات رياضة التايكواندو ضمن فئة الذكور من عمر 8 إلى 10 سنوات في الفئة الأولى من الساعة 4.30 إلى 5.30 مساء و من 11 إلى 14 سنة في الفئة الثانية من الساعة 6 إلى السابعة مساء في الصالة الرياضية بوزارة تنمية المجتمع وذلك أيام الأحد والثلاثاء والأربعاء.

وتقام منافسات السباحة الفئة الأولى تحت 10 سنوات أيام الأحد والثلاثاء والخميس من التاسعة إلى العاشرة صباحاً ثم الفئة الثانية تحت 14 سنة أيام السبت والإثنين والأربعاء في أكاديمية عجمان للسباحة بمنطقة مشيرف ضمن فئة الذكور فقط. وتنطلق أيضاً مسابقة "صيفنا سعادة" الإفتراضية عن طريق طرح الأسئلة بمشاركة المستشار الإعلامي عبدالله الشحي لجميع فئات المجتمع في الفترة المسائية عن طريق حساب البرنامج الصيفي في تطبيق "سناب شات" بينما يشهد مركز حميد بن راشد للقرآن الكريم حلقات تلاوة عبر راديو الرابعة بواقع 8 حلقات بينها 4 للذكور ومثلها للإناث بوجود 30 طالباً في كل حلقة في الفئتين العمريتين من 8 إلى 12 سنة والثانية من 13 إلى 18 سنة.

ويهتم البرنامج الصيفي بالجانب التثقيفي بتدريب الفئات العمرية من 14 فما فوق على استخدام طفايات الحريق في مركز الدفاع المدني في مصفوت بمشاركة المساعد أول عبدالعزيز راشد المطروشي.

وتستهدف مسابقة "صيفنا سعادة" الترفيهية زوار المراكز التجارية والأماكن العامة بطرح الأسئلة الثقافية والعامة على الزوار مع تقديم جوائز لجميع الفئات العمرية في عجمان سيتي سنتر بينما يقام برنامج الذكاء الإصطناعي الريبوتكس الذي يهدف للتعريف بأهمية الذكاء الإصطناعي للفئة العمرية من 13 إلى 25 سنة في مركز الشباب من الخامسة إلى السابعة مساء. ويشهد مركز عجمان إكس برنامج أساسيات البرمجة والأردينو ويهدف إلى التعريف بعلم البرمجة وأنواع المدخلات والمخرجات وتطبيقها للفئة العمرية من 13 إلى 25 سنة بالاضافة إلى برنامج المبرمج الصغير وبرنامج التطبيقات وبرنامج الطباعة ثلاثية الأبعاد. وتعكف اللجنة العليا للبرنامج الصيفي برئاسة أحمد الرئيسي على توفير جميع المعطيات الداعمة لنجاح الحدث في نسخته الثانية وتأكيد صورته المشرفة التي بدأ عليها في النسخة الأولى لرسم السعادة على وجوه جميع المشاركين في الفئات المختلفة من الذكور والإناث إلى جانب الجهود الأخرى من اللجان العاملة في القطاعات المختلفة بتناغم كبير يمهد الطريق لتحقيق أعلى مؤشرات الرضا والسعادة لجميع المشاركين. وأكد أحمد الرئيسي المشرف العام على برنامج "صيفنا سعادة" أن البرنامج تم وضعه بعد الاطلاع على أفضل الممارسات في صناعة محتوى متميز قائم على المعرفة والتفاعل بين المشاركين بالإضافة لإدراج الرياضة والترفيه في البرنامج إلى جانب الرياضات الإلكترونية بما يراعي كافة إجراءات الصحة والسلامة والوقاية في ظل الأوضاع الصحية الراهنة. وقال الرئيسي : نحن مؤمنون بنجاح برنامج صيفنا سعادة الذي تنظمه حكومة عجمان كونه يلبي تطلعات صاحب السمو الشيخ حميد بن راشد النعيمي عضو المجلس الأعلى حاكم عجمان كما يحظى بمتابعة مباشرة من سمو الشيخ عمار بن حميد النعيمي ولي عهد عجمان ويعد من المبادرات المجتمعية التي تشحذ همم أبناء الإمارات وتنمي مواهبهم في كافة المجالات وترسم لهم خارطة الطريق نحو مستقبل مشرق.

نادي الإمارات العلمي يكرم 160 مشاركا افتراضيا

•• دبي-د.محمود علياء

بحضور أعضاء مجلس إدارة نادي الإمارات العلمي، كرم د. عيسى البستكي رئيس مجلس الإدارة المشاركين والمدربين في الدورة الصيفية التي عقدها النادي العلمي خلال الفترة من 27 يونيو إلى 8 يوليو الجاري.

وأكد د. البستكي إن تحقيق أهداف النادي يمكن تلخيصها في المكتسبات المهارية والعلمية وذلك لترسيخ مبدأ الإبداع والابتكار من خلال التجارب التي يخوضها الشباب في فترة الإجازة التي تساعدهم على اكتشاف مواهبهم وقدراتهم، ومعرفة رغباتهم العلمية والمهنية، ليسهل تحديدها مستقبلاً كتخصص دراسي، مما يسهم في اختصار الوقت الذي يقضيه الطالب خلال الدراسة الجامعية وهو يتنقل من تخصص لآخر.

وذكر د. البستكي أن الابتكار ضرورة وليس حاجة فقط وأن دولة الإمارات بحاجة للكوادر الشبابية لتحقيق الاستدامة في الاقتصاد وهذا سيؤول للوصول إلى الصناعة الوطنية بجودة وامكانيات عالمية، ومن هذا المنطلق فإن النادي العلمي يرسخ هذا المبدأ عند الشباب، بعون الله وقيادة ووطننا الحكيمة رأينا إنجازات عالمية كبيرة حققها رواد النادي بأعمارهم الصغيرة وآمالهم الكبيرة.

وذكر د. البستكي أن الدورة خصصت لمجالات الواقع الافتراضي والأمن السيبراني والكهرباء والإلكترونيات والطباعة ثلاثية الأبعاد ، شارك العدد الأكبر من المنتسبين بورشة الذكاء الاصطناعي وبرمجة بايثون المستوى الأول والثاني وزامن الدورة عقد (70) محاضرة علمية تلقي الضوء على ما يتم في الـ 13 ورشة (لعدد 89 طالب و71 طالبات بإجمالي 160 مشاركا.

أما عن احصائيات الدورة، جدير بالذكر أن الطلاب تتركز في ورشة الذكاء الاصطناعي بعدد 27 طالب/ طالبة وبرمجة بايثون المستوى الأول والثاني بعدد 46 طالب- طالبة ، 26 طالب- طالبة في ورشة الكهرباء والإلكترونيات، 24 طالب -طالبة في ورشة الأمن السيبراني، 21 طالب- طالبة في ورشة الواقع الافتراضي، 16 طالب- طالبة في ورشة الطباعة ثلاثية الأبعاد.

وأشار د. البستكي أن النادي العلمي حاز في النصف الأول من هذا العام 2021 على (4) ميداليات ذهبية، و(4) فضية، و(8) برونزية، وجائزتين خاصتين وجائزتين تقديرتين ما يساوي 20 جائزة عالمية.

وعرض المشاركين تقريراً مصوراً عن أنشطتهم ومشروعاتهم العلمية في الدورة، ومنهم: الطالب-أحمد خليفه الهاملي - ورشة برمجة بايثون المستوى الأول ، الطالبة- مروه سلطان لنكاوي- ورشة برمجة بايثون المستوى الأول ، الطالبة ريم حمد الشحي- ورشة برمجة بايثون المستوى الأول، الطالبة- فاطمه محمد أحمد العيسى - ورشة برمجة بايثون المستوى الثاني، الطالبة- مهره ماهر البستكي - ورشة برمجة بايثون المستوى الثاني، الطالبة- اليازية محمد المنصوري - ورشة برمجة بايثون المستوى الثاني، الطالبة-سارة علي محمد عبدالله البلوشي ورشة برمجة بايثون المستوى الثاني، الطالب -ابراهيم عبدالناصر زهي - ورشة برمجة بايثون المستوى الثاني، الطالب جمعه محمد جمعه رحمه - ورشة برمجة بايثون المستوى الثاني، الطالب -سيف عبدالله الزرعوني– ورشة الكهرباء والإلكترونيات،الطالبة -ميره حمد سيف المزروعي – ورشة الكهرباء والإلكترونيات، الطالبة- روضه محمد المنصوري - ورشة الكهرباء والإلكترونيات ، الطالبة - صوغه سيف سعيد الزحمي- ورشة الأمن السيبراني ، الطالب -حسن عبدالله حسن – ورشة الطباعة ثلاثية الأبعاد، الطالب -حسن محمد الحفيتي - ورشة الواقع الافتراضي، الطالبة/ ناصر عبدالله علي راشد - ورشة الواقع الافتراضي، الطالبة -سلامه سيف المحرزي - ورشة الواقع الافتراضي.

الطالبة- آمنة سالم سعيد الشحي - ورشة الواقع الافتراضي، الطالب- حمدان محمد جمعه رحمه - ورشة الذكاء الاصطناعي، الطالب -سند يوسف خميس يوسف - ورشة الذكاء الاصطناعي، الطالب -علي حميد اللوغاني آل علي - ورشة الذكاء الاصطناعي، الطالبة -ساره محمد حسن الحفيتي - ورشة الذكاء الاصطناعي، الطالبة -سارة جاسم سعيد الصريدي- ورشة الذكاء الاصطناعي، الطالبة -غايه محمد سعيد الحميدي الشحي- ورشة الذكاء الاصطناعي

وفي الختام كرم د. البستكي مشرفي الورش المهندسة دعاء بركات، والمهندس الفرزدق حسن، والمهندس براء حاكمي، والمهندس أحمد سعيد والمهندسة دينا جمال محمد.

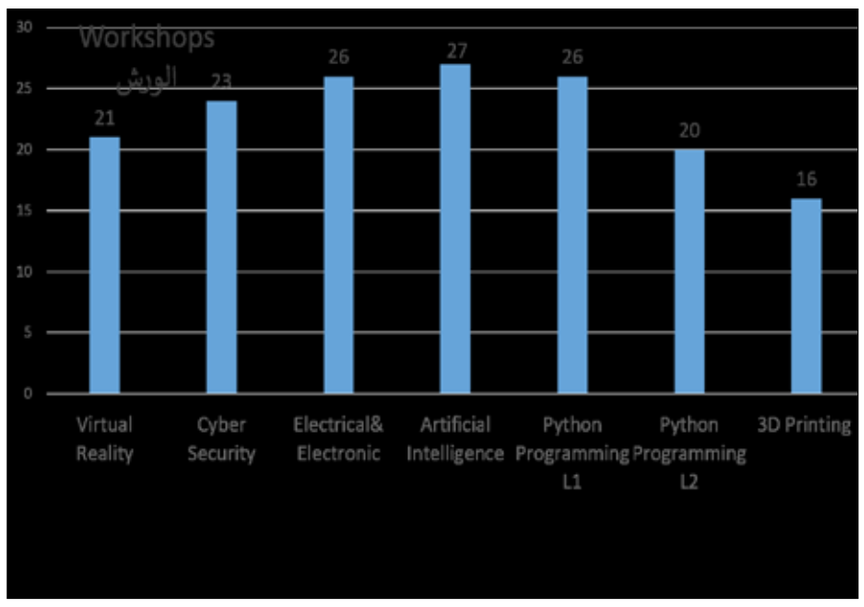

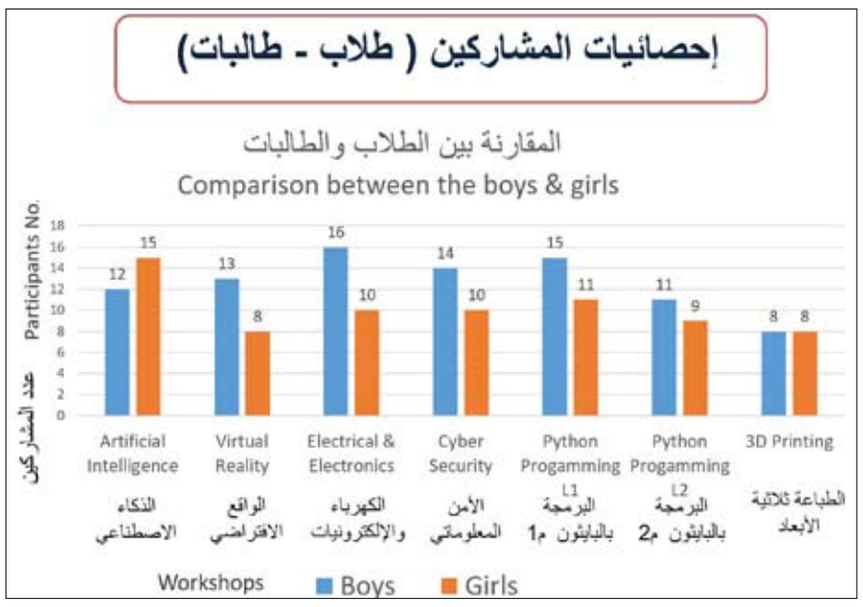

دائـرة التـنـمـيـة الاقـتـصـاديـة
DEPARTMENT OF ECONOMIC DEVELOPMENT

العدد ١٣٢٨٩ بتاريخ ٢٠٢١/٧/١٢

إعـــــلان

تعلن دائـرة التنمية الاقتصادية بان السـادة/ببيبي دريم لملابس الاطفال

رخصة رقم: CN 2467255 قد تقدموا الينا بطلب الغاء رخصة

فعلى كل من له حق او اعتراض على هذا الاعلان مراجعة دائرة التنمية الاقتصادية خلال اسبوع من تاريخ نشر هذا الاعلان والا فان الدائرة غير مسؤولة عن اي حق او دعوى بعد انقضاء المدة حيث ستستكمل الاجراءات المطلوبة

قطاع الشؤون التجارية (أبوظبي)

دائـرة التـنـمـيـة الاقـتـصـاديـة
DEPARTMENT OF ECONOMIC DEVELOPMENT

العدد ١٣٢٨٩ بتاريخ ٢٠٢١/٧/١٢

إعـــــلان

تعلن دائـرة التنمية الاقتصادية بان السـادة/سفن سافنتي وان للانتاج الفني

رخصة رقم: CN 2829660 قد تقدموا الينا بطلب الغاء رخصة

فعلى كل من له حق او اعتراض على هذا الاعلان مراجعة دائرة التنمية الاقتصادية خلال اسبوع من تاريخ نشر هذا الاعلان والا فان الدائرة غير مسؤولة عن اي حق او دعوى بعد انقضاء المدة حيث ستستكمل الاجراءات المطلوبة

قطاع الشؤون التجارية (أبوظبي)

دائـرة التـنـمـيـة الاقـتـصـاديـة
DEPARTMENT OF ECONOMIC DEVELOPMENT

العدد ١٣٢٨٩ بتاريخ ٢٠٢١/٧/١٢

إعـــــلان

تعلن دائـرة التنمية الاقتصادية بان السـادة/ كافتيريا ماى كرك

رخصة رقم: CN 2267694 قد تقدموا الينا بطلب الغاء رخصة

فعلى كل من له حق او اعتراض على هذا الاعلان مراجعة دائرة التنمية الاقتصادية خلال اسبوع من تاريخ نشر هذا الاعلان والا فان الدائرة غير مسؤولة عن اي حق او دعوى بعد انقضاء المدة حيث ستستكمل الاجراءات المطلوبة

قطاع الشؤون التجارية (أبوظبي)

دائـرة التـنـمـيـة الاقـتـصـاديـة
DEPARTMENT OF ECONOMIC DEVELOPMENT

العدد ١٣٢٨٩ بتاريخ ٢٠٢١/٧/١٢

إعـــــلان

تعلن دائـرة التنمية الاقتصادية بان السـادة/كوالا للمقاولات العامة

رخصة رقم: CN 2817134 قد تقدموا الينا بطلب الغاء رخصة

فعلى كل من له حق او اعتراض على هذا الاعلان مراجعة دائرة التنمية الاقتصادية خلال اسبوع من تاريخ نشر هذا الاعلان والا فان الدائرة غير مسؤولة عن اي حق او دعوى بعد انقضاء المدة حيث ستستكمل الاجراءات المطلوبة

قطاع الشؤون التجارية (أبوظبي)

دائـرة التـنـمـيـة الاقـتـصـاديـة
DEPARTMENT OF ECONOMIC DEVELOPMENT

العدد ١٣٢٨٩ بتاريخ ٢٠٢١/٧/١٢

إعـــــلان

تعلن دائـرة التنمية الاقتصادية بان السـادة/نور ميلين للتجارة ذ.م.م

رخصة رقم: CN 1186827 قد تقدموا الينا بطلب

تعديل الشركاء تنازل وبيع / إضافة خرم عالم دورانى بدر عالم دورانى ٤٩٪

تعديل الشركاء تنازل وبيع / حذف شهر وز مسعود انصارى

تعديل إسم تجاري من/ نور ميلين للتجارة ذ.م.م

NOOR MELEN TRADING L.L.C

إلى/ نور ميلن لحلول لانظمة المعلومات ذ.م.م

NOOR MELEN INFORMATION SYSTEMS SOLUTIONS L.L.C

تعديل نشاط / إضافة صيانة وتركيب الشبكات السلكية و اللاسيلكية ٦١٢٠٠٠٣

تعديل نشاط / إضافة خدمات شبكات تقنية المعلومات ٦٢٠٢٠٠٥

تعديل نشاط / إضافة تركيب معدات وأجهزة الأمن والمراقبة وصيانتها ٤٣٢١٠٠٩

تعديل نشاط / حذف بيع معدات واجهزة آبار النفط والغاز الطبيعي وقطع غيارها - بالتجزئة ٤٧٧٣٧٠٤

تعديل نشاط / حذف بيع اجهزة الحاسب الآلي ولوازمها - بالتجزئة ٤٧٤١٠٠٣

تعديل نشاط / حذف تجارة عامة ٤٦٩٠٠١٨

فعلى كل من له حق او اعتراض على هذا الاعلان مراجعة دائرة التنمية الاقتصادية خلال أربعة عشر يوماً من تاريخ نشر هذا الاعلان والا فان الدائرة غير مسؤولة عن اي حق او دعوى بعد انقضاء هذه المدة حيث ستستكمل الاجراءات المطلوبة

قطاع الشؤون التجارية (أبوظبي)

دائـرة التـنـمـيـة الاقـتـصـاديـة
DEPARTMENT OF ECONOMIC DEVELOPMENT

العدد ١٣٢٨٩ بتاريخ ٢٠٢١/٧/١٢

إعـــــلان

تعلن دائـرة التنمية الاقتصادية بان السـادة/لوك واو لجراحة اليوم الواحد ذ.م.م

رخصة رقم: CN 1688782 قد تقدموا الينا بطلب

تعديل الشركاء تنازل وبيع / إضافة ترست فجن للاستثمار ذ.م.م

Trust Vision Investment L.L.C.

تعديل الشركاء تنازل وبيع / حذف محمد احمد رشاد مناصره

تعديل الشركاء تنازل وبيع / حذف ايمن جميعان سليمان المصرى

تعديل الشركاء تنازل وبيع / حذف عيسى مبارك على راشد المزروعى

تعديل رأس المال / من ١٥٠٠٠٠ إلى ٥٠٠٠٠

تعديل لوحه الإعلان / إجمالي من مساحة ١×٤ الى ١×١

تعديل شكل قانوني / من شركة ذات مسؤولية محدودة إلى شركة الشخص الواحد ذ م م

تعديل إسم تجاري من/ لوك واو لجراحة اليوم الواحد ذ.م.م

LOOK WOW ONE DAY SURGERY L.L.C

إلى/ لوك واو لجراحة اليوم الواحد - شركة الشخص الواحد ذ م م

LOOK WOW ONE DAY SURGERY - SOLE PROPRIETORSHIP L.L.C

فعلى كل من له حق او اعتراض على هذا الاعلان مراجعة دائرة التنمية الاقتصادية خلال أربعة عشر يوماً من تاريخ نشر هذا الاعلان والا فان الدائرة غير مسؤولة عن اي حق او دعوى بعد انقضاء هذه المدة حيث ستستكمل الاجراءات المطلوبة

قطاع الشؤون التجارية (أبوظبي)

دائـرة التـنـمـيـة الاقـتـصـاديـة
DEPARTMENT OF ECONOMIC DEVELOPMENT

العدد ١٣٢٨٩ بتاريخ ٢٠٢١/٧/١٢

إعـــــلان

تعلن دائـرة التنمية الاقتصادية بان السـادة/مركز لوريت الطبي

رخصة رقم: CN 1965964 قد تقدموا الينا بطلب

تعديل الشركاء تنازل وبيع / إضافة ترست فجن للاستثمار ذ.م.م

Trust Vision Investment L.L.C.

تعديل الشركاء تنازل وبيع / حذف حمدان مطر بطى هواش الخييلى

تعديل رأس المال / من null إلى ٥٠٠٠٠

تعديل لوحه الإعلان / إجمالي من مساحة ١٣×٠٠,٨٠ الى ١×١

تعديل شكل قانوني / من مؤسسة فردية إلى شركة الشخص الواحد ذ م م

تعديل إسم تجاري من/ مركز لوريت الطبي

LAURETTE MEDICAL CENTRE

إلى/ مركز لوريت الطبي ذ.م.م - شركة الشخص الواحد ذ م م

LAURETTE MEDICAL CENTRE L.L.C - SOLE PROPRIETORSHIP L.L.C

فعلى كل من له حق او اعتراض على هذا الاعلان مراجعة دائرة التنمية الاقتصادية خلال أربعة عشر يوماً من تاريخ نشر هذا الاعلان والا فان الدائرة غير مسؤولة عن اي حق او دعوى بعد انقضاء هذه المدة حيث ستستكمل الاجراءات المطلوبة

قطاع الشؤون التجارية (أبوظبي)

دائـرة التـنـمـيـة الاقـتـصـاديـة
DEPARTMENT OF ECONOMIC DEVELOPMENT

العدد ١٣٢٨٩ بتاريخ ٢٠٢١/٧/١٢

إعـــــلان

تعلن دائـرة التنمية الاقتصادية بان السـادة/البدايه للتجارة العامه

رخصة رقم: CN 2703554 قد تقدموا الينا بطلب الغاء رخصة

فعلى كل من له حق او اعتراض على هذا الاعلان مراجعة دائرة التنمية الاقتصادية خلال اسبوع من تاريخ نشر هذا الاعلان والا فان الدائرة غير مسؤولة عن اي حق او دعوى بعد انقضاء المدة حيث ستستكمل الاجراءات المطلوبة

قطاع الشؤون التجارية (أبوظبي)

دائـرة التـنـمـيـة الاقـتـصـاديـة
DEPARTMENT OF ECONOMIC DEVELOPMENT

العدد ١٣٢٨٩ بتاريخ ٢٠٢١/٧/١٢

إعـــــلان

تعلن دائـرة التنمية الاقتصادية بان السـادة/نسر الخليج للمقاولات - فرع 1

رخصة رقم: CN 1032502-1 قد تقدموا الينا بطلب

تعديل رأس المال / من null إلى ١٥٠٠٠٠

تعديل شكل قانوني / من مؤسسة فردية إلى فرع

تعديل إسم تجاري من/ نسر الخليج للمقاولات - فرع 1

GULF EAGLE CONTRACTING - BRANCH 1

إلى/ شركة نسر الخليج للمقاولات - شركة الشخص الواحد ذ.م.م - فرع

GULF EAGLE CONTRACTING COMPANY - SOLE PROPRIETORSHIP L.L.C. - BRANCH

فعلى كل من له حق او اعتراض على هذا الاعلان مراجعة دائرة التنمية الاقتصادية خلال أربعة عشر يوماً من تاريخ نشر هذا الاعلان والا فان الدائرة غير مسؤولة عن اي حق او دعوى بعد انقضاء هذه المدة حيث ستستكمل الاجراءات المطلوبة

قطاع الشؤون التجارية (أبوظبي)

دائـرة التـنـمـيـة الاقـتـصـاديـة
DEPARTMENT OF ECONOMIC DEVELOPMENT

العدد ١٣٢٨٩ بتاريخ ٢٠٢١/٧/١٢

إعـــــلان

تعلن دائـرة التنمية الاقتصادية بان السـادة/مركز ولدي الطبي ذ.م.م

رخصة رقم: CN 2525848 قد تقدموا الينا بطلب

تعديل الشركاء تنازل وبيع / إضافة ترست فجن للاستثمار ذ.م.م

Trust Vision Investment L.L.C.

تعديل الشركاء تنازل وبيع / حذف محمد احمد رشاد مناصره

تعديل الشركاء تنازل وبيع / حذف ناصر خليفه سالم راشد الفلاسى

تعديل لوحه الإعلان / إجمالي من مساحة ١×١ الى ١×١

تعديل شكل قانوني / من شركة ذات مسؤولية محدودة إلى شركة الشخص الواحد ذ م م

تعديل إسم تجاري من/ مركز ولدي الطبي ذ.م.م

WLDY MEDICAL CENTER L.L.C

إلى/ مركز ولدي الطبي - شركة الشخص الواحد ذ م م

WLDY MEDICAL CENTER - SOLE PROPRIETORSHIP L.L.C

فعلى كل من له حق او اعتراض على هذا الاعلان مراجعة دائرة التنمية الاقتصادية خلال أربعة عشر يوماً من تاريخ نشر هذا الاعلان والا فان الدائرة غير مسؤولة عن اي حق او دعوى بعد انقضاء هذه المدة حيث ستستكمل الاجراءات المطلوبة

قطاع الشؤون التجارية (أبوظبي)

دائـرة التـنـمـيـة الاقـتـصـاديـة
DEPARTMENT OF ECONOMIC DEVELOPMENT

العدد ١٣٢٨٩ بتاريخ ٢٠٢١/٧/١٢

إعـــــلان

تعلن دائـرة التنمية الاقتصادية بان السـادة/مركز نيولوك الطبي ذ.م.م

رخصة رقم: CN 2214583 قد تقدموا الينا بطلب

تعديل الشركاء تنازل وبيع / إضافة ترست فجن للاستثمار ذ.م.م

Trust Vision Investment L.L.C.

تعديل الشركاء تنازل وبيع / حذف محمد احمد رشاد مناصره

تعديل الشركاء تنازل وبيع / حذف مشعل عبدالله احمد بن براك الظاهرى

تعديل رأس المال / من ١٥٠٠٠٠ إلى ٥٠٠٠٠

تعديل لوحه الإعلان / إجمالي من مساحة ١×١ الى ١×١

تعديل شكل قانوني / من شركة ذات مسؤولية محدودة إلى شركة الشخص الواحد ذ م م

تعديل إسم تجاري من/ مركز نيولوك الطبي ذ.م.م

NEW LOOK MEDICAL CENTER L.L.C

إلى/ مركز نيولوك الطبي - شركة الشخص الواحد ذ م م

NEW LOOK MEDICAL CENTER SOLE PROPRIETORSHIP L.L.C

فعلى كل من له حق او اعتراض على هذا الاعلان مراجعة دائرة التنمية الاقتصادية خلال أربعة عشر يوماً من تاريخ نشر هذا الاعلان والا فان الدائرة غير مسؤولة عن اي حق او دعوى بعد انقضاء هذه المدة حيث ستستكمل الاجراءات المطلوبة

قطاع الشؤون التجارية (أبوظبي)

دائـرة التـنـمـيـة الاقـتـصـاديـة
DEPARTMENT OF ECONOMIC DEVELOPMENT

العدد ١٣٢٨٩ بتاريخ ٢٠٢١/٧/١٢

إعـــــلان

تعلن دائـرة التنمية الاقتصادية بان السـادة/مختبر فينوس للأسنان ذ.م.م

رخصة رقم: CN 1147307 قد تقدموا الينا بطلب

تعديل الشركاء تنازل وبيع / إضافة ترست فجن للاستثمار ذ.م.م

Trust Vision Investment L.L.C

تعديل الشركاء تنازل وبيع / حذف عوض احمد محمد بالكيله العامرى

تعديل الشركاء تنازل وبيع / حذف محمد احمد رشاد مناصره

تعديل رأس المال / من ٢٠٠٠٠٠ إلى ٥٠٠٠٠

تعديل لوحه الإعلان / إجمالي من مساحة ١×١ الى ١×١

تعديل شكل قانوني / من شركة ذات مسؤولية محدودة إلى شركة الشخص الواحد ذ م م

تعديل إسم تجاري من/ مختبر فينوس للأسنان ذ.م.م

VENUS DENTAL LABORATORY L.L.C

إلى/ مختبر فينوس للأسنان - شركة الشخص الواحد ذ م م

VENUS DENTAL LABORATORY - SOLE PROPRIETORSHIP L.L.C

فعلى كل من له حق او اعتراض على هذا الاعلان مراجعة دائرة التنمية الاقتصادية خلال أربعة عشر يوماً من تاريخ نشر هذا الاعلان والا فان الدائرة غير مسؤولة عن اي حق او دعوى بعد انقضاء هذه المدة حيث ستستكمل الاجراءات المطلوبة

قطاع الشؤون التجارية (أبوظبي)

دائـرة التـنـمـيـة الاقـتـصـاديـة
DEPARTMENT OF ECONOMIC DEVELOPMENT

العدد ١٣٢٨٩ بتاريخ ٢٠٢١/٧/١٢

إعـــــلان

تعلن دائـرة التنمية الاقتصادية بان السـادة/الامارات لمبادرات المسؤولية الإجتماعية للشركات - شركة الشخص الواحد ذ م م

رخصة رقم: CN 3918257 قد تقدموا الينا بطلب

تعديل لوحه الإعلان / إجمالي من مساحة null × null الى ١×١

تعديل إسم تجاري من/ الامارات لمبادرات المسؤولية الإجتماعية للشركات - شركة الشخص الواحد ذ م م

EMIRATES FOR SOCIAL RESPONSIBILITY INITIATIVES PREPARATION - SOLE PROPRIETORSHIP L.L.C

إلى/ الامارات للتمكين المجتمعي - شركة الشخص الواحد ذ م م

EMIRATES FOR COMMUNITY EMPOWERMENT SOLE PROPRIETORSHIP L.L.C

فعلى كل من له حق او اعتراض على هذا الاعلان مراجعة دائرة التنمية الاقتصادية خلال أربعة عشر يوماً من تاريخ نشر هذا الاعلان والا فان الدائرة غير مسؤولة عن اي حق او دعوى بعد انقضاء هذه المدة حيث ستستكمل الاجراءات المطلوبة

قطاع الشؤون التجارية (أبوظبي)

دائـرة التـنـمـيـة الاقـتـصـاديـة
DEPARTMENT OF ECONOMIC DEVELOPMENT

العدد ١٣٢٨٩ بتاريخ ٢٠٢١/٧/١٢

إعـــــلان

تعلن دائـرة التنمية الاقتصادية بان السـادة/بينري سمارت لحلول تقنية المعلومات

رخصة رقم: CN 2777938 قد تقدموا الينا بطلب

تعديل رأس المال / من null إلى ١٥٠٠٠٠

تعديل لوحه الإعلان / إجمالي من مساحة null × null الى ١×١

تعديل شكل قانوني / من مؤسسة فردية إلى شركة الشخص الواحد ذ م م

تعديل إسم تجاري من/ بينري سمارت لحلول تقنية المعلومات

BINARY SMART SOLUTIONS FOR INFORMATION TECHNOLOGY

إلى/ بينري سمارت لحلول تقنية المعلومات - شركة الشخص الواحد ذ م م

BINARY SMART SOLUTIONS FOR INFORMATION TECHNOLOGY - SOLE PROPRIETORSHIP L.L.C. -

فعلى كل من له حق او اعتراض على هذا الاعلان مراجعة دائرة التنمية الاقتصادية خلال أربعة عشر يوماً من تاريخ نشر هذا الاعلان والا فان الدائرة غير مسؤولة عن اي حق او دعوى بعد انقضاء هذه المدة حيث ستستكمل الاجراءات المطلوبة

قطاع الشؤون التجارية (أبوظبي)

دائـرة التـنـمـيـة الاقـتـصـاديـة
DEPARTMENT OF ECONOMIC DEVELOPMENT

العدد ١٣٢٨٩ بتاريخ ٢٠٢١/٧/١٢

إعـــــلان

تعلن دائـرة التنمية الاقتصادية بان السـادة/الهضاب الخضراء للمقاولات العامة ذ.م.م

رخصة رقم: CN 2598348 قد تقدموا الينا بطلب

تعديل الشركاء تنازل وبيع / سالم صالح سعيد صالح العامرى من شريك إلى مالك

تعديل نسب الشركاء / سالم صالح سعيد صالح العامرى من ٨٠ ٪ إلى ١٠٠٪

تعديل الشركاء تنازل وبيع / حذف سعيد عقيل سعيد وزير العامرى

تعديل الشركاء تنازل وبيع / حذف امل عقيل سعيد وزير العامرى

تعديل لوحه الإعلان / إجمالي من مساحة ١×١ الى ١×١

تعديل شكل قانوني / من شركة ذات مسؤولية محدودة إلى شركة الشخص الواحد ذ م م

تعديل إسم تجاري من/ شركة الهضاب الخضراء للمقاولات العامة ذ.م.م

ALHETHAB ALKHATHRA GENERAL CONTRACTING COMPANY L.L.C

إلى / شركة الهضاب الخضراء للمقاولات العامه - شركة الشخص الواحد ذ م م

ALHETHAB ALKHATHRA GENERAL CONTRACTING COMPANY - SOLE PROPRIETORSHIP L.L.C

فعلى كل من له حق او اعتراض على هذا الاعلان مراجعة دائرة التنمية الاقتصادية خلال أربعة عشر يوماً من تاريخ نشر هذا الاعلان والا فان الدائرة غير مسؤولة عن اي حق او دعوى بعد انقضاء هذه المدة حيث ستستكمل الاجراءات المطلوبة

قطاع الشؤون التجارية (أبوظبي)

دائـرة التـنـمـيـة الاقـتـصـاديـة
DEPARTMENT OF ECONOMIC DEVELOPMENT

العدد ١٣٢٨٩ بتاريخ ٢٠٢١/٧/١٢

إعـــــلان

تعلن دائـرة التنمية الاقتصادية بان السـادة/داينماميك دريلينغ بي تي اي ال تي دي رخصة رقم: CN 3651286 قد تقدموا الينا بطلب

تعديل إسم تجاري من/ داينماميك دريلينغ بي تي اي ال تي دي

DYNAMIC DRILLING PTE LTD

إلى/ فورسايت جلوبال اوف شور درلنج برايفيت ليميتد

FORESIGHT GLOBAL OFFSHORE DRILLING PTE. LTD

فعلى كل من له حق او اعتراض على هذا الاعلان مراجعة دائرة التنمية الاقتصادية خلال أربعة عشر يوماً من تاريخ نشر هذا الاعلان والا فان الدائرة غير مسؤولة عن اي حق او دعوى بعد انقضاء هذه المدة حيث ستستكمل الاجراءات المطلوبة

قطاع الشؤون التجارية (أبوظبي)

دائـرة التـنـمـيـة الاقـتـصـاديـة
DEPARTMENT OF ECONOMIC DEVELOPMENT

العدد ١٣٢٨٩ بتاريخ ٢٠٢١/٧/١٢

إعـــــلان

تعلن دائـرة التنمية الاقتصادية بان السـادة/معهد بلو وي للكمبيوتر رخصة رقم: CN 4040428

قد تقدموا الينا بطلب

تعديل الشركاء تنازل وبيع

إضافة وفاء مالك عمراني كرندى ١٠٠٪

تعديل الشركاء تنازل وبيع

حذف ابراهيم علي غلوم موسى العبيدلي

فعلى كل من له حق او اعتراض على هذا الاعلان مراجعة دائرة التنمية الاقتصادية خلال أربعة عشر يوماً من تاريخ نشر هذا الاعلان والا فان الدائرة غير مسؤولة عن اي حق او دعوى بعد انقضاء هذه المدة حيث ستستكمل الاجراءات المطلوبة

قطاع الشؤون التجارية (أبوظبي)

دائـرة التـنـمـيـة الاقـتـصـاديـة
DEPARTMENT OF ECONOMIC DEVELOPMENT

العدد ١٣٢٨٩ بتاريخ ٢٠٢١/٧/١٢

إعـــــلان

تعلن دائـرة التنمية الاقتصادية بان السـادة/تايم كيور للمقاولات والصيانة العامة رخصة رقم: CN 3718560

قد تقدموا الينا بطلب

تعديل الشركاء تنازل وبيع

إضافة صبري علي عبدالله سعيد القشعوري ١٠٠٪

تعديل الشركاء تنازل وبيع

حذف شمسه سعيد احمد حرموص الرميثي

فعلى كل من له حق او اعتراض على هذا الاعلان مراجعة دائرة التنمية الاقتصادية خلال أربعة عشر يوماً من تاريخ نشر هذا الاعلان والا فان الدائرة غير مسؤولة عن اي حق او دعوى بعد انقضاء هذه المدة حيث ستستكمل الاجراءات المطلوبة

قطاع الشؤون التجارية (أبوظبي)

دائـرة التـنـمـيـة الاقـتـصـاديـة
DEPARTMENT OF ECONOMIC DEVELOPMENT

العدد ١٣٢٨٩ بتاريخ ٢٠٢١/٧/١٢

إعـــــلان

تعلن دائـرة التنمية الاقتصادية بان السـادة/باسرال للمقاولات العامه ذ.م.م رخصة رقم: CN 3992189

قد تقدموا الينا بطلب

تعديل الشركاء تنازل وبيع

إضافة طارق جميع ابراهيم مبارك الصواعي ١٠٪

تعديل الشركاء تنازل وبيع

حذف حسين علي عبدالله سالم المصعبي

فعلى كل من له حق او اعتراض على هذا الاعلان مراجعة دائرة التنمية الاقتصادية خلال أربعة عشر يوماً من تاريخ نشر هذا الاعلان والا فان الدائرة غير مسؤولة عن اي حق او دعوى بعد انقضاء هذه المدة حيث ستستكمل الاجراءات المطلوبة

قطاع الشؤون التجارية (أبوظبي)

دائـرة التـنـمـيـة الاقـتـصـاديـة
DEPARTMENT OF ECONOMIC DEVELOPMENT

العدد ١٣٢٨٩ بتاريخ ٢٠٢١/٧/١٢

إعـــــلان

تعلن دائـرة التنمية الاقتصادية بان السـادة/المساواة للاستشارات القانوية رخصة رقم: CN 2679716

قد تقدموا الينا بطلب

تعديل الشركاء تنازل وبيع

إضافة صقر محمد سلمان يعقوب الحمادي ١٠٠٪

تعديل الشركاء تنازل وبيع

حذف سيف محمد سلمان يعقوب الحمادي

فعلى كل من له حق او اعتراض على هذا الاعلان مراجعة دائرة التنمية الاقتصادية خلال أربعة عشر يوماً من تاريخ نشر هذا الاعلان والا فان الدائرة غير مسؤولة عن اي حق او دعوى بعد انقضاء هذه المدة حيث ستستكمل الاجراءات المطلوبة

قطاع الشؤون التجارية (أبوظبي)

بين باسيل والحريري.. كلمات عنيفة تعقد أزمة لبنان السياسية

••بيروت-وكالات

تستمر التعقيدات السياسية في ملف تشكيل الحكومة اللبنانية، من دون بروز أي بوادر حل، في ظل التعطيل المستمر وتبادل الاتهامات بين الأطراف السياسية الأساسية.

وجاء السجال الحاد بين صهر رئيس الجمهورية جبران باسيل ورئيس الحكومة المكلف سعد الحريري، ليعقد مسار الأمور والاتصالات السياسية.

وشن باسيل هجوما لاذعا على الحريري، مما استدعى درا عنيفا من تيار المستقبل الذي ينتمي له رئيس الحكومة المكلف.

وتوافرت معطيات عن بوادر لإمكانية توجه الحريري إلى قصر بعبدا خلال الأيام المقبلة، لتقديم تشكيلة حكومية لرئيس الجمهورية ميشال عون، فيما قالت مصادر في تيار المستقبل إن التيار الوطني الحر عمد إلى شن هجوم عنيف على الحريري لقطع الطريق على محاولاته تحريك المياه الراكدة. ويتزامن التأزم السياسي مع تصعيد في الشارع، حيث تستمر المعاناة الاقتصادية والاجتماعية للبنانيين، وليل السبت تم قطع عدد من الطرقات في مدن مختلفة، احتجاجا على تردي الأوضاع المعيشية. ويحمّل اللبنانيون الطبقة السياسية برمتها مسؤولية الانهيار، وما وصلت إليه البلاد من أزمات غير مسبوقة بفعل التعطيل المتعمد لتشكيل حكومة.

وانعكس الجمود السياسي والأزمة الاقتصادية في لبنان على أوضاع المواطنين، في ظل تفجر حالة غضب مما آل إليه الوضع المعيشي.

وفقدت العملة اللبنانية، المربوطة بالدولار منذ ما يقرب من 30 عاما عند 1500 ليرة مقابل الدولار، أكثر من 90 بالمئة من قيمتها، حيث يتم تداولها الآن بنحو 20 ألف ليرة للدولار.

والسبت، أعلنت وزارة الاقتصاد رفع أسعار للخبز للمرة السابعة خلال عام، وقالت إن هذا ضروري مع استمرار الانخفاض في قيمة الليرة أمام الدولار، مما يجعل واردات السلع الأساسية، بما فيها المحروقات والقمح، أكثر تكلفة. وكانت حكومة تسيير الأعمال الحالية استقالت العام الماضي بعد الانفجار الهائل الذي وقع في أغسطس بمرفأ بيروت، وعملت الحكومة منذ ذلك الحين بصفة مؤقتة، مما لا يتيح لها مواصلة المحادثات مع صندوق النقد الدولي من أجل الحصول على حزمة إنقاذ.

خيرات البحر.. كلمة السر في افتتاح قاعدة 3 يوليو قرب ليبيا

•• عواصم-وكالات

كشف خبراء في قطاع الطاقة والأمن القومي أن أحد الأهداف الاستراتيجية لقاعدة "3 يوليو" البحرية التي تعد الأكبر في الشرق الأوسط هو حماية ثروات مصر الطبيعية من البترول والغاز الطبيعي في تلك المنطقة على ساحل البحر المتوسط.

وكان الرئيس المصري، عبدالفتاح السيسي، أكد قبل أيام، خلال توقيع وثيقة افتتاح قاعدة "3 يوليو" أن من بين أبرز أهدافها "تأمين مقدرات مصر الاقتصادية».

وتكامل ذلك مع ما قاله الفريق أحمد خالد حسن قائد القوات البحرية المصري في المناسبة نفسها بأن الدولة المصرية تولي اهتماما ملموس بالبحر بعد أن "فتح الله علينا بخيراته"، فما المغزي من ذلك؟

وأكد الخبراء أن اختيار موقع القاعدة غرباً قرب حدود ليبيا، يجعلها قريبة من حقول الغاز الطبيعي المكتشفة حديثا على ساحل المتوسط، لتُضاف إلى إلى 3 قواعد بحرية أخرى قريبة من حقل "ظُهر" المصري، شرق المتوسط.

وافتتح الرئيس المصري قاعدة "3 يوليو" البحرية بمنطقة جرجوب، على بُعد 70 كيلو متر من حدود ليبيا، الأسبوع الماضي.

بحوث أميركية

ويقول أستاذ هندسة البترول والطاقة المصري رمضان أبو العلا إن الاكتشافات الغازية والبترولية لا تتوقف في منطقة البحر المتوسط، ووفق أبحاث تم إجراؤها بواسطة هيئة المساحة الجيولوجية الأمريكية؛ فإن مساحة 83 ألف كيلو متر مربع تقريباً يوجد بها قرابة 220 تريليون قدم مكعب من الغاز الطبيعي في تلك المنطقة الواعدة.

ويضيف أبو العلا، في حديث لموقع "سكاي نيوز عربية" أن المنطقة التي ثبت تواجد كميات من الغاز والبترول فيها تبدأ من "جنوب القوس القبرصي" وأن مناطق وجود الاحتياطات المحتملة معروفة للمتخصصين، وتغطي المناطق الاقتصادية لعدة دول، بينها قبرص ومصر وفلسطين وإسرائيل ولبنان، وسوريا.

وسبق الإعلان عن إنشاء القاعدة البحرية على ساحل المتوسط قرب ليبيا طرح مصر للعديد من المزايدات لاستكشاف الغاز الطبيعي والبترول في البحرين الأبيض المتوسط والأحمر، كما ظهرت اكتشافات بترولية في منطقة الصحراء الغربية المصرية، قرب موقع القاعدة الجديدة.

اكتشافات واعدة

ويقول رئيس المؤسسة العربية للدراسات الاستراتيجية والتنمية سمير راغب إن المنطقة الموجودة أعلى موقع القاعدة البحرية الجديدة في جرجوب، ينتظرها مستقبل واعد فيما يتعلق بالاكتشافات الغازية والبترولية، وكان من الواجب تأمينها وحمايتها مبكرا، باعتبارها ثروة مضافة لمصر بعد اكتشافات الغاز في شرق المتوسط، وأبرزها حقل "ظُهر».

ويوضح راغب في حديث لموقع "سكاي نيوز عربية"، أن المهام الرئيسية للقاعدة، بخلاف تأمين الاكتشافات البترولية الجديدة، هي تأمين الحدود الغربية للدولة لمكافحة تهريب الأسلحة أو السلع عبر البحر، وكذا مجابهة الهجرة غير الشرعية.

ويشير إلى أن تنفيذ القوات المسلحة المصرية للمناورة "قادر 2021" التي أظهرت تكاملا في الأسلحة المستخدمة من مختلف أفرع القوات المسلحة، يؤكد قدرة مصر على حماية أمنها براً أو بحراً أو جواً، خصوصا على الحدود الغربية ومن اتجاه ليبيا التي لازالت تعاني من تدخلات إقليمية وانتشار ميليشيات إرهابية ومرتزقة في بعض مناطقها.

ويزيد من أهمية قاعدة "3 يوليو" البحرية الجديدة أنه يوجد بالقرب منها، داخل الأراضي الليبية منطقة غنية بالبترول والغاز تُعرف باسم "الهلال النفطي».

صراع الطاقة

ويقول الخبير العسكري والاستراتيجي اللواء محمد سلامة الجوهري إن اكتشافات الغاز والبترول الحالية أو المستقبلية تشهد حالة من النزاع الإقليمي المستمر، مما يؤكد ضرورة الوجود العسكري القوي لتأمين حقوق الدولة الاقتصادية في البحر، لاسيما إذا كان هذا الوجود بالقرب من مناطق الاكتشافات.

ولفت الجوهري في حديث لموقع "سكاي نيوز عربية" أن هناك نزاعات مستمرة منذ سنوات في منطقة شرق المتوسط على آبار غاز مكتشفة، وكل طرف يزعم وقوعها داخل نطاق المياه الاقتصادية له، وفي ظل "صراع الطاقة" شرق المتوسط، لم يحسم أى طرف الأزمة لصالحه.

ويتابع الخبير العسكري أن امتلاك القدرات والقوة العسكرية لا يعني التهديد بها، لكنه يؤكد وجود حصن وسند للأمن القومي المصري والعربي وحماية مباشرة للثروات المكتشفة والقائمة بالفعل على امتداد ساحل البحر المتوسط، سواء الثروات المصرية أو العربية أو ثروات الدول الحليفة لمصر وتربطها بها علاقات استراتيجية.

وتسعى الدولة المصرية إلى الاكتفاء الذاتي من المنتجات البترولية خلال العامين المقبلين.

ويُقدر حجم الاحتياطات المُؤكدة من الغاز الطبيعي في حقل "ظُهر" ببحو 30 تريليون قدم مكعب من الغاز الطبيعي، حسب تقارير حكومية مصرية، بمعدل انتاج 2.7 مليار قدم غاز يومياً، ما دفع مصر لتحقيق الاكتفاء الذاتي من الغاز الطبيعي، وتصدير كميات منه للخارج.

مدينة ليبية تعلن الطوارئ لمواجهة المتحور الهندي

•• الزاوية-وكالات

أعلنت وزارة الحكم المحلي في بلدية منطقة الزاوية غربي ليبيا، حالة الطوارئ القصوى، وقررت بشكل عاجل إغلاقا تاما لمدة أسبوعين لكافة الأسواق والمؤسسات التعليمية والمتنزهات، بعد وصول معدل الإصابات بفيروس كورونا إلى درجة "خطيرة"؛ وتخوفا من انتشار السلالة الهندية لفيروس كورونا المستجد داخل المنطقة.

وفي تصريحات لـ"سكاي نيوز عربية" يقول جمال بحر عميد بلدية الزاوية، إن القرار جاء بناء على تقرير من لجنة الرصد والتقصي من قبل بلدية الزاوية أظهر ارتفاع مؤشر الإصابات بشكل خطير بفيروس كورونا بالمنطقة؛ مما أدي إلى حتمية التصدي للمرض بشكل سريع وكبير للحيلولة دون انتشاره.

وتضمن القرار، الذي دخل حيز التنفيذ الجمعة، إغلاق الأسواق العامة والخاصة كالأسواق التجارية الكبرى، وأسواق الغذاء والملابس والأدوات المنزلية، فضلًا عن المؤسسات التعليمة العامة والخاصة بجميع مراحلها، وصالات المناسبة الاجتماعية، والمقاهي، والمطاعم، ومحال الحلاقة، ومراكز الحجامة، والصالات الرياضية والملاعب، وكذلك كافة المصايف البحرية في البلدية والمتنزهات والحدائق العامة.

ولفت بحر إلى أن القرار النهائي بغلق هذه الأماكن تم اتخاذه بعد دراسة أبعاده وأسبابه جيدًا من قبل الجهات المسؤولة، وإن كان لم يتم حتى الآن التأكد الكلي من وجود المتحور الهندي في المنطقة إلا أن هذه التدابير للحماية والوقاية العامة.

أما المنشآت التي لن تستجيب للقرار، فإنه سيتم تطبيق أقصى العقوبات عليها، بحسب المسؤول الليبي.

ويُستثنى من تطبيق الإغلاق الجهات الخدمية والإنتاجية، والمصارف بجميع فروعها، والصيدليات والمراكز الصحية، ومحلات المواد الغذائية الصغيرة، والمخابر، ومحلات بيع اللحوم بأنواعها.

كذلك لن يتم تطبيقه على المساجد، وبرر بحر ذلك بأن فتح المساجد وأداء صلاة الجمعة مع تطبيق برنامج "الصلاة نجاة" بحيث يكون هناك تباعد اجتماعي بين المصلين في كافة الصلوات، وعمل دوريات متابعة للتأكيد من تنفيذ ذلك.

واختتم بأن البلدية قررت تطبيق حالة الطوارئ القصوى على مدار الـ24 ساعة في كافة المستشفيات العامة والقروية والمستوصفات والمراكز الصحية بالبلدية، كما يتم تنفيذ ذات الإجراءات بالنسبة لمصانع الأكسجين، بحيث تظل تعمل على مدار اليوم تحسباً لوقوع أي حالات طوارئ.

العراق.. صراع عائلي على زعامة الاتحاد الوطني الكردستاني

•• بغداد-وكالات

ذكرت تسريبات إعلامية في إقليم كردستان العراق أن هناك صراعا محتدما داخل حزب الاتحاد الوطني الكردستاني، الشريك في إدارة الإقليم، وصل إلى حد التلويح بالمواجهة العسكرية.

وتأتي هذه التسريبات في وقت تلتزم قيادة الحزب الكردي الصمت.

وتتركز التسريبات على وجود خلافات حادة من الأمنين العامين المُشتركين للحزب، بافل طالباني، نجل مؤسس وزعيم الحزب الرئيس العراقي السابق جلال الطالباني، وشركيه في قيادة الحزب وابن عمه لاهور شيخ جنكي.

ويقول مصدر في قيادة الحزب لموقع "سكاي نيوز عربية" إن الخلافات بين الرجلين وصلت إلى استنفار كل منهما لقوات عسكرية مُساندة، لفرض إرادته على الطرف الآخر.

بداية القصة

وبدأت الخلافات تطفو على السطح بعد أن قرر بافل طالباني قرر تعيين شخصية مُقربة منه لرئاسة "جهاز زانياري" الأمني، الذي يُعتبر بمثابة المركز الاستخباراتي الأكثر قوة، وكان قبل ذلك تحت قيادة الأمين العام الشريك لاهور شخ جنكي.

وهذا القرار يعني عزل محمد طالباني من قيادة الجهاز، القريب من القياديين الأمنيين المرتبطين بلاهور شيخ جنكي.

وذكرت مصادر أن الإجراء لم يكن مجرد عزل، بل وصل الأمر إلى حد اعتقال رئيس الجهاز ومعه عدد من القياديين الأمنيين.

لكن معلومات من قيادة الحزب من محافظة كركوك، المقربة من اشيخ جنكي، قالت بأن هذا الأخير كان قد أخلى بقرار منه سبيل عدد من الموقوفين الأمنيين، دون تشاور مع طالباني، الذي لم يكن مهتماً بالموضوع، لكنه استغل القضية وحاول وضع اليد على أهم جهاز أمني في المنطقة المُسيطر عليها.

الرئيس يتدخل

الرئيس العراقي برهم صالح، الذي يشغل أيضاً منصباً قيادياً في حزب الاتحاد الوطني الكُردستاني، تدخل مباشرة على الخط، وأجرى السبت لقاءات مع القياديين في محافظة السليمانية، حاول فيها تخفيف حدة الصراعات.

مصدر مُقرب من رئيس الجمهوري قال في حديث مع موقع "سكاي نيوز عربية" إن النتائج الأولية التي توصل إليها صالح هو ضبط النفس ودفع الطرفين لاستبعاد أية إمكانية لاستخدام السلاح والعنف في حل الخلافات، وأنهما وعدا بتنفيذ تلك الخطوات.

لكن تسريبات جرى تداولها على شبكات التواصل، قالت إن بافل طالباني، تعرض لمحاولة تسمم، تمكن من النجاة منها، ذلك عاد لمطالبة القوات الأمنية المقربة منه بدخول الاستعداد في الحالة القصوى. كذلك قالت بأن القيادي لاهور شيخ جنكي قد غادر منزله بناء على طلبات من قِبل قيادة الحزب له.

وكان المؤتمر الرابع لحزب الاتحاد الوطني الكُردستاني، الذي عُقد في مدينة السليمانية في أوائل العام الماضي، كان قد أنتخب كل من بافل طالباني ولاهور شيخ جنكي كأمنين عامين مُشتركين للحزب.

وطالباني بقي سكرتيراً لمكتب والده الرئيس الراحل جلال طالباني، وتولى لفترة شؤون "مكتب مكافحة الإرهاب"، ولم يشغل أي منصب قيادي قبل انعقاد المؤتمر الأخير.

أما شيخ جنكي فقد كان يعمل في المؤسسات الأمنية منذ سنوات، وأصبح فيما بعد مسؤول "وكالة الحماية والمعلومات لإقليم كردستان العراق"، ولم يشغل بدور أية مناصب حزبية أو حكومية من قبل.

جوهر الصراع

الباحث والناشط الكُردي همبار عبد الرحمن قال لموقع "سكاي نيوز عربية": إن المؤسسة الأمنية المُتصارع عليها هي مُجرد أداة وظاهر للمسألة، لكن الجوهر هو أن القيادي لاهور شيخ جنكي، وأثناء فترة المرض المديد لعمه الرئيس جلال الطالباني، استولى على معظم المراكز الحساسة والقيادات الحزبية الاجتماعية والشبابية، لدرجة أن بافل طالباني أثناء مؤتمر الحزب، لم يتمكن من إزاحته من قيادة الحزب، وتوافق معه على القيادة المشتركة».

ويضيف عبد الرحمن "يسعى طالباني لأن يسحب المزيد من السلطات والمؤسسات ومصادر الأموال التي تحت سيطرة ابن عمه، لجعله قياديا عاديا ضمن الحزب، يُستطاع التحكم به، وهو أمر يعرفه شيخ جنكي تماماً، ويحاول التمسك بالمؤسسات التي تحمي مكانته ضمن القيادة. لكن الأمر حينما يجري بهذا الشكل، أنما يدل على انعدام أي دور للقيادات الحزبية الأخرى، وعلى ارتباط الحزب بالصراع العائلي فحسب».

عواصم

الرباط

أعلنت المخابرات المغربية توقيف مواطن مغربي في إيطاليا بالتنسيق مع نظيرتها هناك، يشتبه في كونه "قياديا" في تنظيم داعش في العراق وسوريا. وقالت المديرية العامة لمراقبة التراب الوطني في بيان إنها تمكنت بتنسيق وثيق مع المصالح الأمنية الإيطالية المكلفة قضايا الإرهاب الجمعة، "من توقيف مواطن مغربي كان يشغل مناصب قيادية في المعاقل التقليدية لتنظيم +داعش+ الإرهابي في الساحة السورية العراقية"، مشيرة إلى أنه يلقب بـ"أبي البراء».

وأضاف البيان الذي نشرته وكالة الأنباء المغربية إن تبادل المعلومات الاستخباراتية مكن من "تحديد مكان وجود المشتبه به وتوقيفه بإيطاليا"، موضحا أنه "تمكن من الهجرة بطريقة غير مشروعة من أماكن القتال" التابعة للتنظيم المتطرف باتجاه أوروبا.

وكان المشتبه به ملاحقا من طرف السلطات القضائية المغربية، بناء على تحريات أجريت مع مغاربة عائدين من أماكن القتال التابعة للتنظيم المتطرف، "كشفت أنه كان يشغل مناصب قيادية بارزة" فيه، وفق المصدر نفسه. وينتظر أن يتم تسليمه إلى المغرب بعد التنسيق بين السلطات القضائية في البلدين ومكتب الشرطة الدولية (انتربول) بالرباط. يقدر تعداد المغاربة المقاتلين في صفوف التنظيمات المتطرفة في سوريا والعراق وليبيا بنحو 1600 فرد، وفق أرقام أدلى بها مسؤول في شرطة مكافحة الإرهاب المغربية في شباط/فبراير.

برلين

دعا رئيس حكومة ولاية زارلاند الألمانية لمواصلة تخفيف قواعد مواجهة فيروس كورونا المستجد حال زيادة معدل التطعيم بشكل كبير. وقال توبياس هانز لصحيفة "فيلت أم زونتاج" الألمانية في عددها الصادر الأحد: "إذا حصل الجميع على عرض لقاح كامل وإذا كان اللقاح يحمي من الإصابة بمسارات مرضية خطيرة للسلالات الجديدة من الفيروس أيضا، سيتعين علينا الحد مجددا من إجراءاتنا في مواجهة كورونا تدريجياً». ودعا هانز إلى عدم النظر فقط لمعدل الإصابة الأسبوعي بالعدوى عند تقييم تطور وضع الإصابة بالفيروس في ألمانيا، وقال: "كلما يحصل عدد أكبر من الأشخاص على اللقاح ويخضعون لاختبار الكشف عن الفيروس، سيفقد معدل الإصابة الأسبوعي بشكل تلقائي دلالته بشكل أكبر».

جدير بالذكر أن معدل الإصابة الأسبوعي هو عدد حالات الإصابة لكل 100 ألف شخص على مدار 7 أيام.

وأعلن معهد "روبرت كوخ" الألماني في وقت سابق، اليوم الأحد، استمرار زيادة معدل الإصابة الأسبوعي بالفيروس على ألمانيا، وأوضح المعهد اليوم أنه للمرة الأولى منذ أسبوعين يتجاوز المعدل 6.0 وبلغ صباح اليوم 6.2 على مستوى ألمانيا.

سـول

ذكرت وكالة الأنباء المركزية الكورية الشمالية الأحد أن زعيمي كوريا الشمالية والصين تبادلا رسائل تعهدا فيها بتعزيز التعاون في الذكرى السنوية لمعاهدة الصداقة والتعاون والمساعدة المتبادلة بين البلدين. ونقلت الوكالة عن الزعيم الكوري الشمالي كيم جونج أون قوله في رسالة إلى الزعيم الصيني شي جين بينغ إن علاقتهما مهمة في مواجهة القوى الخارجية المعادية في حين تعهد شي بدفع التعاون "إلى مرحلة جديدة».

وتعد الصين الحليف الرئيسي الوحيد لكوريا الشمالية منذ توقيع الدولتين على المعاهدة عام 1961 وأدت العقوبات الدولية المفروضة على برامج بيونج يانج في مجالي الأسلحة النووية والصواريخ الباليستية إلى زيادة اعتمادها أكثر من أي وقت مضى على بكين في التجارة وغيرها من الدعم.

ونقلت الوكالة عن كيم قوله في الرسالة إنه" على الرغم من الوضع الدولي المعقد بشكل غير مسبوق في السنوات الأخيرة تزداد قوة الثقة بين الرفاق والصداقة العسكرية بين كوريا الديمقراطية والصين يوما بعد يوم».

وأضافت الوكالة أن شي قال في رسالته إنه يعتزم توفير قدر أكبر من السعادة للبلدين وشعبيهما من خلال تعزيز التواصل مع كيم و "توجيه علاقات الصداقة والتعاون بين البلدين بثبات إلى مرحلة جديدة».

الهند تسحب مسؤولين من مدينة قندهار الأفغانية

•• كابول-أ ف ب

أجلت الهند نحو 50 شخصا بين دبلوماسيين وأمنيين من قنصليتها في قندهار، المعقل السابق لطالبان في جنوب أفغانستان، بعد معارك شهدتها الولاية على ما أعلن الأحد مسؤولون ومصدر أمني.

وأعلن المتمردون هذا الأسبوع أنهم باتوا يسيطرون على 85 بالمئة من أراضي أفغانستان. وهم انتزعوا السيطرة على غالبية هذه المناطق بعدما سرّعت القوات الأجنبية بقيادة الولايات المتحدة وتيرة انسحابها من البلاد في مطلع أيار/مايو. وخلال هذا الأسبوع وقعت معارك بين طالبان والقوات الحكومية الأفغانية عند أطراف مدينة قندهار، عاصمة الولاية التي تحمل الاسم نفسه وتعد مهد الحركة المتشددة.

وأعلنت وزارة الخارجية الهندية في بيان أن "القنصلية العامة للهند لم تُغلق. إلا أنه بسبب القتال العنيف قرب مدينة قندهار، تم إجلاء الموظفين الهنود في الوقت الراهن». وتابعت الوزارة "إنه مجرد تدبير موقت إلى أن تستتب الأوضاع. موظفو القنصلية المحليون مستمرون بتسيير الأعمال».

وقال مصدر أمني إنه تم إجلاء نحو 50 موظفا هنديا بينهم ستة دبلوماسيين من القنصلية. ولم يتّضح بعد ما إذا نقل الموظفين الذين تم إجلاؤهم من القنصلية إلى كابول أم إلى نيودلهي. والأسبوع الماضي أعلنت روسيا أنها أغلقت قنصليتها في مدينة مزار الشريف في شمال أفغانستان.

وخلال الشهر الحالي أجلت الصين 210 من رعاياها من البلاد.

وسيطرت حركة طالبان في الفترة الأخيرة على منافذ حدودية رئيسية كما هاجموا للمرة الأولى عاصمة ولاية هي قلعة نو، كبرى مدن بادغيس في شمال غرب البلاد.

الصين تتوعد بالرد على عقوبات أميركية جديدة

•• بكين-أ ف ب

توعدت الصين الأحد باتخاذ "التدابير اللازمة" رداً على "معاقبة" الولايات المتحدة "غير المبرر" لمجموعات صينية جديدة اتّهمت بغالبيتها بالمشاركة في "قمع" أقلية الاويغور المسلمَة.

وكانت إدارة الرئيس الأميركي جو بايدن أعلنت الجمعة إضافة 23 مجموعة صينية على لائحتها السوداء للتجارة في سياق يشوبه التوتر المتصاعد بين الدولتين حول التجارة وتايوان وهونغ كونغ أو حتى التكنولوجيات الحديثة.

واتهمت 14 شركة بارتكاب "انتهاكات" لحقوق الإنسان في إقليم شينجيانغ (شمال-غرب)، فيما كررت واشنطن اتهامها للصين ب"تنظيم حملة قمع" بحق "الأويغور والكازاخ وأفراد أقليات مسلمة أخرى».

وأدرجت الإدارة الأميركية أكثر من نصف المجموعات المستهدفة بالعقوبات في خانة الاشتباه بارتباطها بعمليات التحديث العسكري في الصين.

وقال متحدث باسم وزارة الخارجية الصينية "في تحد للوقائع، تتذرّع الولايات المتحدة لمرة جديدة بحقوق الإنسان" لفرض "عقوبة غير مبررة" على المجموعات الصينية.

وأضاف في بيان "سنتخذ التدابير اللازمة للدفاع بحزم عن الحقوق والمصالح المشروعة الصينية"، معتبرا الخطوة الأميركية "انتهاكا خطيرا للقواعد الاقتصادية والتجارية الدولية».

ويراد من اللائحة الأميركية تقييد التصدير وإعادة التصدير ونقل مواد إلى كيانات يشتبه في تورطها في أفعال تضرّ بالأمن القومي الأميركي ومصالحه.

وتعرّض إقليم شينجيانغ طويلاً لاعتداءات دموية استهدفت مدنيين ونسبت إلى انفصاليين أو إسلاميين ينتمون إلى أقلية الأويغور المسلمة، فيما فرضت السلطات رقابة محلية في منتهى القسوى.

وتتهم دراسات غربية شتى السلطات الصينية بقمع أقلية الاويغور، مستندة إلى تأويل وثائق صينية رسمية وشهادات ضحايا مفترضين وأيضاً إلى تقديرات إحصائية. وتقول تلك التقارير إنّ الصين تحتجز بصورة تعسفية ما لا يقل عن مليون شخص غالبيتهم من المسلمين في "معسكرات"، وباللجوء إلى عمليات "تعقيم قسري" و"سخرة". وتنفي بكين بحزم هذه الاتهامات. وتندد واشنطن بما يرقى وفقها إلى "الإبادة الجماعية"، وأقرّت سلسلة عقوبات بحق مصالح صينية.

وكانت الإدارة الأميركية حظرت في 24 حزيران/يونيو استيراد مواد لألواح الطاقة الشمسية تنتجها شركة صينية. وكانت قبل ذلك فرضت قيودا أيضا على استيراد مستحضرات للشعر والقطن وقطع حواسيب ومنسوجات تنتجها شركات في شينجيانغ.

انسحاب أميركا من أفغانستان .. هل يتكرر السيناريو شمال سوريا؟

•• عواصم-وكالات

أثار الانسحاب الأميركي من أفغانستان، القلق العميق في المناطق الكردية والشمالية الشرقية من سوريا، التي تديرها الإدارة الذاتية من أن يتكرر السيناريو ذاته في هذه المناطق، لا سيما وأن تجربة عملية "نبع السلام" التركية التي تمت بضوء أخضر أميركي لا زالت تداعياتها الكارثية ماثلة للعيان، بحسب مراقبين سياسيين.

وفي هذا الصدد قال ألكسندر لافرنتييف، المبعوث الخاص للرئيس الروسي لسوريا: "الولايات المتحدة يمكن أن تتخذ قرارا في سحب قواتها من سوريا بصورة مفاجئة كما فعلت في أفغانستان، وهذا الأمر يعد إشارة واضحة للأكراد، الذين نبقى على تواصل وثيق معهم ونحملهم على تنظيم الحوار مع دمشق، إنها إشارة واضحة على أن هذا الحوار ليس ضروريا فحسب، وإنما يجب إنهاء هذا الحوار بالتوصل إلى حل وسط والخروج باتفاقات محددة مع الطرف السوري».

وتعليقا على الموقف الروسي يقول مصدر سياسي رفيع في أحد الأحزاب الكردية السورية، في حوار مع "سكاي نيوز عربية": "القلق البالغ من انسحاب أميركي في أي لحظة هو قلق واسع هنا في المناطق الكردية من سوريا، وهو مشروع ومنتشر بين الناس بشكل عام وليس فقط في الأوساط السياسية، لكن الادارة الذاتية التي وضعت بيضها كله في سلة واشنطن تحاول ايهام نفسها بأن الوجود الأميركي سيكون طويل الأمد، في حين أن المعطيات والسوابق تشير للعكس».

ويضيف: "ثمة بصراحة اعتبارات سلطوية ومصلحية اقتصادية تدفع الادارة للجري خلف سراب الدعم الأميركي الأبدي، خاصة فيما يتعلق ببيع النفط، لكن المصلحة الفعلية والبعيدة المدى للأكراد في سوريا تكمن في محاولة التوصل لاتفاق مع دمشق، خاصة وأن الوسيط الروسي يؤكد دوما استعداده لرعاية الحوار بين دمشق والأكراد».

ويتابع المصدر: "النظام باق رغم رفضنا له ويتمتع بشرعية دولية، وهو الآن يسيطر على نحو 70 في المئة من البلاد، وجماعات المعارضة السورية متشرذمة وهزيلة كما تعلمون، وهي تحولت لمجموعات تديرها استخبارات عواصم إقليمية في مقدمها أنقرة، وموقفها منا أسوء بكثير من موقف النظام، ولهذا فمن الحكمة السياسية أن يتواصل الأكراد مع دمشق ويعملوا على حل قضيتهم هناك».

من جهته يرى الكاتب المتخصص في الشؤون السورية سرتيب جوهر، في حوار مع "سكاي نيوز عربية": "أن هذه التصريحات الروسية في محلها وواقعية تماما فعلى أكراد سوريا بالفعل الاتعاظ من الدرس الأفغاني، وتسليم مدن وبلدات ومساحات واسعة من مناطقهم لتركيا على طبق من ذهب، يجب ألا يغيب عن بالهم أبدا، حين احتل الجيش التركي مدن رأس العين وتل أبيض وأجزاء واسعة من ريفهما، بعد الانسحاب الأميركي منها في مطالع أكتوبر العام 2019».

ويردف جوهر: "ومع الأسف يبدو واضحا تماما أن سياسة واشنطن الخارجية الآن، لم تختلف عنها في عهد ترامب وهذا الانسحاب الأميركي من أفغانستان خير دليل وهو ما يقلق أكراد سوريا، وحتى في كردستان العراق يجب أن يكون هناك قلق من جراء ذلك».

ويتابع: "تكرار سيناريو غزو "نبع السلام" في المناطق الحالية التي تسيطر عليها قوات قسد خاصة المحاذية للحدود مع تركيا والقريبة منها، هو أمر منطقي ووارد جدا، وأعتقد أن على الجانب الكردي تلقف هذه المبادرة الروسية الجديدة على لسان مبعوث موسكو لسوريا، والذي أشار صراحة لحل وسط بين الحكومة السورية والجانب الكردي، وهذا يعني أنه يفترض أن تكون هناك ضغوط روسية ودفع نحو تسوية وتنازلات من الطرفين، لبلورة اتفاق شامل يفضي لحل دائم، فعلى موسكو الضغط على دمشق أيضا كي تتخلى عن العقلية المركزية والشوفينية في التعاطي مع قضايا التعدد والتنوع القومي والإثني في البلاد، وليس فقط الاكتفاء بوضع اللوم على الطرف الكردي».

هذا ويسود الشارع في شمال شرق سوريا على مدى الأعوام الماضية، والذي يضم طيفا من الأكراد والعرب والسريان ومن مختلف المكونات السورية، توجس من أن تنسحب واشنطن فجأة وتترك مناطقهم عرضة للاحتلال التركي والجماعات التكفيرية الموالية له، ولا يخفي الكثير من المواطنين هناك رغبتهم في التوصل إلى اتفاق وتفاهم مع دمشق. ويعتقد مراقبون للمشهد أن روسيا هي اللاعب الأبقى في سوريا، لجملة عوامل تاريخية وجغرافية وثقافية، وأن السياسة الأميركية في سوريا متخبطة وغير واضحة المعالم والبوصلة، ما يحتم على قوات سوريا الديمقراطية والإدارة الذاتية، البحث عن حلول وتوافقات مع الحكومة السورية.

وهم لا يخفون خيبة أملهم من أن تكون إدارة بايدن مختلفة عن إدارة ترامب في ملف السياسات الخارجية خاصة، وأن التردد والارتباك لا زالا هما سيد الموقف لدى واضعي سياسة واشنطن في سوريا.

وكان وزير الخارجية الروسي سيرغي لافروف قد دعى قبل نحو أسبوع، أكراد سوريا للحوار والاتفاق مع الحكومة السورية بالقول: "موسكو منذ بداية النزاع في سوريا، تشجع على إجراء اتصالات مباشرة بين الأكراد وحكومة دمشق بهدف التوصل إلى اتفاقات بشأن كيفية التعايش معا في دولة واحدة، مشيرا إلى أن العراق المجاور يشكل مثالا جيدا يمكن الاستفادة منه في هذا الصدد».

ورحبت الإدارة الذاتية لشمال شرق سوريا، بدعوة لافروف حول أهمية استئناف الحوار بينها وبين دمشق، لكنها ردت أسباب تعثره إلى تعنت موقف الحكومة السورية حسب وصفها، مطالبة بدور روسي إيجابي في هذا المجال.

لضرب خزائن الإرهاب.. أوروبا تمهد لملاحقة استثمارات الإخوان

•• عواصم-وكالات

يبدو أن الإجراءات الأوروبية لمكافحة الإرهاب والتطرف والتي تستهدف بالأساس محاصرة نشاط جماعة الإخوان، ستشمل أيضاً استثمارات التنظيم المنتشرة في عواصم أوروبية عدة على مدار نحو أكثر من 6 عقود.

وخلال الأسابيع الماضية عززت النمسا إجراءات مكافحة التطرف، بحظر رموز وشعارات جماعة الإخوان وعدة تنظيمات متطرفة أخرى، وكذلك كثفت الرقابة على الاستثمارات والمؤسسات المالية التابعة للتنظيم والتي تمثل ممرات لتمويل الإرهاب والتطرف.

ويرى أستاذ الاقتصاد السياسي كريم العمدة أن الجماعة ستضطر لنقل جزء كبير من أموالها خارج أوروبا خلال الفترة المقبلة، لأن التعديلات الجديدة في القوانين ستسمح للمؤسسات الأمنية تعقب تلك الاستثمارات وحظر نشاطها ومصادرتها في حال ثبوت تورطها بدعم الإرهاب، وهو أمر كان به كثير من التعقيدات في الوقت الماضي وكانت الجماعة تتحايل على القوانين بتمرير هذه الاستثمارات.

ويقول العمدة في تصريح لـ"سكاي نيوز عربية" إن ماليزيا تمثل الملاذ الأهم والأقوى للاقتصاد الإخواني في ظل الإجراءات الأوروبية ضدهم، كذلك يستبعد فرضية أن يضطر التنظيم لنقل استثماراته من تركيا في ظل إجراءات الثانية ضدها بهدف التقارب مع الجانب المصري.

ويشير إلى بعض الحيل التي اعتمدت عليها الجماعة خلال السنوات الماضية لإخفاء استثماراتها داخل أوروبا وأيضا الدول العربية بعيدا عن ممارستها السياسية، لتبقى منفصلة وبعيدة عن المراقبة الأمنية، موضحاً أن أبرز هذه الحيل هو تدشين شراكات مع بعض المؤسسات الحكومية والخاصة داخل الدولة، وأن نشاطهم عادة ما يكون بعيدا عن أعين الحكومات وتحت غطاء قانوني من مؤسسات ذات سمعة طيبة، عن طريق تلك الشراكات. وذكر أستاذ الاقتصاد السياسي أن التنظيم سيواجه خسائر فادحة في حال شرعت أوروبا بإجراءات ضد الاقتصاد الإخواني المتنامي على أراضيها بشكل غير مسبوق خلال السنوات الماضية، وذلك بالرغم من التمويلات الضخمة التي يتلقاها التمويل إلا أن الاستثمارات تظل هي المحور الأهم في خطته الاقتصادية لبسط النفوذ والسيطرة الاقتصادية والسياسية داخل الدول التي يتمركز فيها.

دول إفريقية

ويقول العمدة إن الجماعة قد تلجأ للاعتماد على بعض النشاطات الاقتصادية في دول إفريقية صغيرة وفقيرة، باستغلال حالة عدم الاستقرار الأمني والسياسي وأيضا بالتحالف مع بعض التنظيمات الإرهابية مثل داعش والقاعدة التي تنهب خيرات هذه الدول وتستثمر فيها بشكل غير قانوني، مثل مناجم الذهب والمعادن في الساحل الإفريقي.

ويرى أن تركيا ستظل ملاذ اقتصادي آمن لاستثمارات التنظيم على الرغم الإجراءات الأمنية التي قد تتخذها مع القيادات، حتى لا تزيد أزمتها الاقتصادية الداخلية، ولأن اقتصاد الإخوان يمثل جزء كبير من الاقتصاد التركي بشكل خاص.

ووفق تقرير الاستخبارات الإسبانية الذي صدر مؤخرا، ونشره المركز الأوروبي للاستخبارات ومكافحة الإرهاب، فإن "تنظيم الإخوان يحاول بهدوء نقل الكثير من الأصول التي يملكها، في أوروبا وخصوصا فرنسا، إلى إقليم كتالونيا، بعد ممارسة الحكومة الفرنسية ضغوطا كبيرة على قادة التنظيم وعلى الحكومة القطرية من أجل خفض مستوى الدعم المالي والاستثمارات في أنشطة التنظيم في أحياء باريس المهمّشة.

وأورد التقرير أنه تم رصد مؤسسات ومنظمات دولية ترسل أموالا لكيانات تابعة للإخوان، من هذه المنظمات الدولية هيئة الإغاثة الإسلامية، التي بدأت مؤخرا في التكثيف من فعالياتها من أجل جمع التبرعات.

وأكدت الاستخبارات الإسبانية أن "جهات أخرى ترسل دعما للإخوان في برشلونة"، لكنه رفضت الإفصاح عن هوية هذه الجهات، أو وجهتها.

ومن أبرز الكيانات الاقتصادية للجماعة في أوروبا، والتي تخضع وفق مراقبين، لمراقبة أمنية ورصد دقيق، هي بنك التقوى الذي أسسه الإخواني يوسف ندا وبنك أكيدا الدولي، الذي أسسه التنظيم الدولي، وهو متورط في دعم العديد من الجماعات المتطرفة والأصولية، وكذلك مؤسسة أوروبا التي تأسست عام 1997، وشغل منصب مديرها التنفيذي أحمد الراوي عضو المكتب الدولي للجماعة.

وفي الولايات المتحدة أسست الجماعة شركة "ماس" ومنظمة الشباب المسلم، وفي تركيا شركة "الموسياد"، وكذلك شركات "الأوف شور"، التي تعد أحد أهم كيانات التنظيم الاقتصادية حول العالم وتسهل بشكل كبير عملية إخفاء الأموال، لأنها تتمتع بسرية وغموض كبير.

إيديولوجية واحدة

واستدلت الدراسة بقول الباحث في شؤون الجماعات الإسلامية توماس فيرجيلي، إن أعضاء جماعة الاخوان في أوروبا تربطهم إيديولوجية واحدة، ويتشاركون في نفس الأهداف مع تنظيم داعش والسلفيين.

وأفادت رئيسة لجنة مكافحة الإرهاب بالبرلمان البلجيكي ناديا سمينيت في ديسمبر 2017 بأن "هناك أبحاث تؤكد أن الإخوان أصل مشكلة العنف والتطرف بسبب الفكر المتشدد الذي ينتهجونه».

وأكدت أن تمكين المنظمات التابعة للإخوان في القارة الأوروبية لم يقدم للجماعة أرصدة وإمكانيات جديدة للسعي وراء مطامعها فحسب، وإنما ساهم أيضا بتقويض دمج المسلمين في أوروبا، بل امتد الأمر إلى استغلال مواردهم المالية في نشر التطرف واستخدام الأراضي الأوروبية قاعدة انطلاق لأنشطتهم الإرهابية في العالم.

إيكونوميست: أطول حرب أمريكية تنتهي بهزيمة ساحقة

•• لندن-وكالات

لم تستغرب مجلة "إيكونوميست" البريطانية جواب الرئيس الأمريكي جو بايدن حين سأله مراسل عن تداعيات الانسحاب من أفغانستان: "أريد الحديث عن الأمور المفرحة، يا رجل!». من الواضح أن بايدن أراد تغيير الموضوع بما أن واشنطن حاربت في أفغانستان لعشرين عاماً، منفقة أكثر من تريليوني دولار على الحرب بينما خسرت بضعة آلاف من قواتها وعشرات الآلاف من الأفغان، جنوداً كانوا أم مدنيين. والآن تدعو الولايات المتحدة إلى إنهاء المغامرة المؤسفة بأكملها من دون عرض أي إنجاز تقريباً.

عودة مرعبة

صحيح أن القاعدة لم تعد قوة كبيرة في البلاد على الرغم من أنه لم يتم القضاء عليها بشكل نهائي. لكن مجموعات إرهابية معادية للأمريكيين لا تزال تعمل في أفغانستان مثل أحد فروع تنظيم داعش. تحقق طالبان التي وفرت الملاذ لأسامة بن لادن والتي أطاحها الأمريكيون بعد هجمات 11 سبتمبر عودة مرعبة. هي تسيطر بالكامل على نصف البلاد وتهدد باجتياح النصف الآخر. إن الحكومة الديموقراطية والموالية للغرب والتي صمدت بفضل الدماء والأموال الأمريكية هي فاسدة ومكروهة على نطاق واسع وفي تراجع مستمر.

مشهد محبط

نظرياً، تتفاوض حكومة كابول المدعومة أمريكياً مع طالبان حول اتفاق سلام يلقي بموجبه المتمردون السلاح ويشاركون في نظام سياسي معاد تصميمه. وفقاً للسيناريو الأفضل، إن الدعم الأمريكي المالي والعسكري للحكومة مقروناً بضغط هائل على أصدقاء طالبان مثل باكستان يمكن أن ينجح في إنتاج شكل من أشكال تقاسم السلطة. لكن حتى لو حصل ذلك، واحتمالاته قليلة بحسب المجلة، فسيكون المشهد محبطاً. ستصر طالبان على المضي في رجعيتها فارضة ثيوقراطية وحشية كتلك التي فرضتها حين كانت في الحكم سابقاً عندما سجنت النساء في منازلهن ومنعت الفتيات من الذهاب إلى المدرسة وأنزلت عقوبات قاسية على "خطايا" مثل ارتداء الملابس الخاطئة أو الاستماع إلى الموسيقى الخاطئة.

الخنق البطيء

ترجح المجلة أن تستخدم طالبان انتصاراتها الميدانية لإطاحة الحكومة بالقوة. لقد اجتاحت بالفعل الكثير من المناطق الريفية بما أن القوات الحكومية منتشرة في المدن والبلدات. في هذا الوقت، تتخلى القوات الحكومية الفاقدة لمعنوياتها عن مراكزها. في الأسبوع الفائت، هرب أكثر من ألف عنصر إلى طاجيكستان آتين من باداخستان. لم تتمكن طالبان من السيطرة والاحتفاظ بأي مدينة وقد ينقصها المقاتلون للاستيلاء على أكثر من منطقة في آن. لذلك، قد تفضل الحركة خنق الحكومة ببطء عوضاً عن مهاجمتها بشكل مباشر. لكن الزخم إلى جانبها بشكل واضح.

بالحد الأدنى، من المحتمل أن تزداد الحرب الأهلية حدة مع تقدم طالبان وصراع الحكومة من أجل البقاء. ستسعى دول أخرى مثل الصين والهند وإيران وروسيا وباكستان إلى محاولة ملء الفراغ الذي تركته الولايات المتحدة. وسوف يهرّب البعض الأسلحة والأموال إلى أمراء الحرب. ستكون النتيجة المزيد من إهراق الدماء والدمار في دولة عانت من الحرب المستمرة لأكثر من 40 عاماً. والقلقون من أن تشن طالبان عمليات انتقام ضد السكان المحليين الذين عملوا كمترجمين للأمريكيين يتجاهلون رؤية الصورة الأعم: الولايات المتحدة تترك دولة كاملة بحوالي 40 مليون نسمة لمصير مريع.

حتى انسداد الأفق ثمين

لم يكن على الأمر أن يتم بهذا الشكل، تتابع مجلة إيكونوميست. طوال السنوات الست الماضية، استطاع 10 آلاف جندي أمريكي وعدد مماثل من القوات الأطلسية أن يحافظوا على ثبات الجيش الأفغاني. أدى ذلك إلى حماية الستاتيكو. انخفضت نسبة الإصابات بين الأمريكيين إلى الصفر تقريباً. وأصبحت الحرب التي كانت تغضب الناخبين في السابق غير ذات أهمية في الولايات المتحدة. كما أضحى الحضور الأمريكي في أفغانستان صغيراً جداً كي يؤثر في تركيز الإدارة على الصين وروسيا. ترى واشنطن أن انسداد الأفق في أفغانستان هو دليل على أن لا معنى في البقاء هناك. لكن بالنسبة إلى الأفغان الذين حمتهم واشنطن من طالبان، كان انسداد الأفق ثميناً.

فيتنام أخرى؟

سيكون هنالك نقاش طويل حول مدى تقويض الانسحاب لصدقية ومكانة الولايات المتحدة. على الرغم من ثروتها وجبروتها، لم تفشل واشنطن في تأسيس دولة أفغانية قوية تعتمد على نفسها وحسب، بل أخفقت أيضاً في إلحاق الهزيمة بالمتمردين. ولم تعد الولايات المتحدة مستعدة لدعم الحكومة الأفغانية التي يفترض أنها حليفتها وهذا مفاجئ ومثير لاستياء المسؤولين الأفغان. دونت روسيا والصين هذه الملاحظة وكذلك أصدقاء الولايات المتحدة. لكن كل ذلك لا يجعل من أفغانستان فيتنام أخرى.

فأفغانستان لم تكن حقاً مدار اهتمام البنتاغون أو الأمريكيين. بقي الجنود على الأراضي الأفغانية أكثر بكثير مما فعلوا في فيتنام وتكبدوا خسائر بشرية أقل بكثير من تلك التي تكبدوها في فيتنام. جذبت الحرب على العراق والأزمة المالية اهتماماً أكبر مما فعلته قندهار. أن يرى المراقبون الأجانب في هذا الانسحاب إشارة ضعف أمريكي، فهذا الضعف كان بادياً منذ فترة طويلة.

عودة إلى المربع الأول

إن حياة الأفغان اليوم فقدت الأمان أكثر من أي وقت مضى. أشارت المجلة إلى أن الخسائر في صفوف المدنيين كانت أعلى بـ30% مما كانت عليه سنة 2001، حين بدأ الانتشار العسكري الأمريكي. الاقتصاد ليس أكبر بالمقارنة مع ما كان الوضع عليه منذ عقد. والملالي ليسوا فقط عند أبواب العاصمة: إن قتلتهم في الداخل ويستهدفون أي فرد يسيء إلى نظرتهم الضيقة الأفق. لم تكن الولايات المتحدة ستستطيع حل جميع مشاكل أفغانستان على الإطلاق. لكن أن تغادر والبلاد عادت إلى المربع الأول هو تعبير عن فشل ذريع، ختمت المجلة.

إسرائيل تتيح جرعات تنشيطية من لقاح فايزر للبالغين

•• القدس-رويترز

قالت إسرائيل أمس الأحد إنها ستبدأ إتاحة جرعات تنشيطية من لقاح فايزر المضاد لكوفيد-19 للبالغين الذين يعانون من ضعف في جهاز المناعة لكنها مازالت تدرس ما إذا كانت الجرعات الثالثة ضرورية لعامة الناس.

وأدت سرعة انتشار متحور دلتا من فيروس كورونا إلى زيادة معدلات التطعيم من جديد في إسرائيل مع ارتفاع الإصابات الجديدة خلال الشهر الماضي من عدد بسيط في خانة الآحاد إلى حوالي 450 إصابة يوميا.

ويوم الخميس الماضي قالت شركة فايزر وشريكتها بيونتيك، الموردان الرئيسيان للقاح إلى إسرائيل منذ بدء حملة التطعيم في ديسمبر كانون الأول الماضي، إنهما ستطلبان من السلطات الأمريكية والأوروبية في غضون أسابيع اعتماد الجرعات التنشيطية.

واستندت الشركتان في ذلك إلى زيادة خطر العدوى بعد ستة شهور.

ولم تكشف الشركتان عن البيانات التي تثبت هذا الخطر مما أدى إلى انتقادات لهما من بعض العلماء والمسؤولين. لكنهما قالتا إن هذه البيانات ستعلن على الملأ قريبا.

خطايا بين أروقته وجدرانه:

اختلاس تبرعات الفاتيكان، تعد بمحاكمة مدويّة...!

•• الفجر -جينو هويل -ترجمة خيرة الشيباني

أفادت غرفة الصحافة في الكرسي الرسولي، يوم السبت 3 يوليو، عن توجيه لائحة اتهام لعشرة أشخاص وأربع شركات بارتكاب أعمال خطيرة هي: "الابتزاز"، "الفساد"، "النصب"، "غسيل الأموال"، "اختلاس تبرعات"، "إساءة استخدام السلطة».واقعة غير مسبوقة، لائحة اتهام من حوالي 500 صفحة، تتوج عامين من التحقيق، تذكر شخصيات مقربة من البابا فرانسيس أو من أقرب مساعديه، منهم الكاردينال أنجيلو بيسكيو، الذين حُرم من الحقوق والواجبات المتعلقة بالكاردينالية في سبتمبر 2020. وستعقد جلسة الاستماع الأولى في هذه المحاكمة يوم 27 يوليو الجاري.

استثمار أموال سان بيير في العقارات

بدأ كل شيء عام 2013، بعد أسابيع قليلة من انتخاب البابا الأرجنتيني. قررت سكريتارية الدولة (الإدارة المركزية التي تتمتع بنفوذ كبير) استثمار 200 مليون دولار (168.9 مليون يورو) في أثينا كابيتال غلوبال اوبرتينيتي، وهو صندوق يديره الوسيط الإيطالي رافاييل مينسيوني.

الكاردينال المعزول أنجيلو بيكيو، الذي يؤكد براءته، في قلب الاتهامات ضد الفاتيكان

الكاردينال بارولين... هل سيورطه بيسكيو؟

تتنزل المحاكمة في خطة البابا الراغب في مزيد الشفافية في الأمور المالية والاستثمارات

أقدم البابا على عديد التعيينات الهدف منها تكريس ممارسات جديدة وتغيير العقليات

تأتي هذه الأموال من ديناريوس سان بيير، وهي منظمة تدير التبرعات المقدمة للبابا مقابل أعماله لصالح الفقراء. تم الاتفاق على وضع 100 مليون في مبنى كان مملوكًا سابقًا من قبل هارودز في تشيلسي، وهي منطقة راقية في لندن، وتوزيع الـ 100 مليون المتبقية في استثمارات مختلفة. وكان يترأس الإدارة المركزية حينها الكاردينال بارولين وبديله للشؤون العامة (ما يعادل وزير الداخلية)، أنجيلو بيكسيو، دبلوماسي محترف، في منصبه منذ عام 2011.

بعد خمس سنوات، سجلت أثينا كابيتال خسارة قدرها 18 مليون يورو من استثمار الفاتيكان بسبب الترتيبات المالية المبهمة والوسطاء المشكوك فيهم.

وسعيا لإيجاد حل للحفاظ على مشاركتها في شراء مبنى لندن المقرر تحويله إلى شقق فاخرة، لجأت الإدارة المركزية حينها الى سمسار إيطالي يعيش في لندن، جيانلويجي تورزي، الذي شجع الفاتيكان على دفع 40 مليون جنيه إسترليني (33.7 مليون يورو) إلى رافاييل مينسيوني "للاستحواذ على عقار لندن في النهاية».

وهذا ما قامت به الإدارة المركزية، التي استثمرت في شركة مملوكة لجيانلويجي تورزي بدلاً من "إنشاء شركة متخصصة تسيطر عليها".

هكذا تم إغلاق المصيدة: سيطالب جيانلويجي تورزي لاحقًا بمبلغ 15 مليون يورو من الفاتيكان حتى يتمكن من إدارة مبنى لندن. في الواقع، نجح في أن يظل الشخص الوحيد الذي يمتلك "كل السلطات على بناء" تشيلسي، وفقًا لملخص الفاتيكان نيوز.

نظام عفا عليه الزمن

ووفق لائحة الاتهام، كان البابا فرانسيس على علم بهذه المفاوضات وابدى موافقته، تمامًا مثل كاتب الدولة الكاردينال، بيترو بارولين، وكذلك نائب الشؤون العامة، إدغار بينيا بارا، منذ خريف عام 2018. ولا أحد من هؤلاء المسؤولين أدرك التبعات القانونية لهذه الاتفاقية، وكما لم يوجّه الاتهام لأي منهم حاليا.

ومع ذلك، يكشف مقال في "لا كروا"، أن سكريتارية الدولة طلبت في مارس 2019 قرضًا بقيمة 150 مليون يورو من معهد الأعمال الدينية، "بنك الفاتيكان"، والذي لم يعد من حقه منح مثل هذه القروض منذ 2014. وكان الهدف لا يزال الحصول على مبنى لندن ... وهذا الطلب هو الذي أطلق التحقيق الذي دام عامين، وأدى إلى توجيه الاتهام يوم السبت 3 يوليو.

في الأثناء، يظهر أنجيلو بيسكيو مرة أخرى، وهو الكاردينال المسؤول عن مجمّع قضية القديسين، والذي يبدو تدخل في مقترحات الشراء –مع كوكبة من الوسطاء -لمبنى لندن رغم انه لم يعد يتحمل أية مسؤولية في هذا الملف.

وهذا ما اكتشفه محققو الفاتيكان، الذين وضعوا يدهم أيضًا على عمليات أخرى نفذها أنجيلو بيسكيو في مهامه السابقة كمسؤول للشؤون العامة: تمويل شركات وأعمال خيرية لإخوته (225 ألف دولار)، تمويل سيسيليا ماروغنا (ما يقرب من 600 ألف يورو)، المستشارة التي اقترحت إطلاق سراح راهبة مخطوفة في أنغولا، ومتهمة اليوم من قبل قضاء الفاتيكان. فقد لاحظ الفاتيكان أن جزءً من تلك الأموال قد تم استخدامها لأغراض أخرى (سحب نقدي، فنادق فاخرة، إلخ).

تمت اقالة الكاردينال بيسكيو من مهامه، وحرمانه من حقوقه وواجباته المرتبطة بالكاردينالية في سبتمبر 2020 من قبل فرانسيس، ولا سيما بسبب محاباة الأقارب. ومنذئذ، يصرح أنجيلو بيكيو ببراءته.

مبالغ فلكية أهدرت كان من المفترض أن تذهب إلى الفقراء

محكمة الفاتيكان والقضية القنبلة

متهم آخر، المحامي السويسري رينيه برولهارت، الرئيس السابق لهيئة المعلومات المالية، والمسؤول عن مراقبة معهد الأعمال الدينية. تم اعفاؤه عام 2019 من قبل البابا، يتّهم الرجل اليوم بإساءة استخدام سلطته من خلال الضغط على بنك الفاتيكان لإقراض 150 مليون يورو التي طلبتها الإدارة المركزية.

ويعتبر رينيه برولهارت نفسه ضحية "خطأ إجرائي"، ويدين قانون عقوبات الفاتيكان الذي "يتعارض مع الأنظمة القضائية الحديثة».

وهذا هو مكمن الداء؛ لأن هذه الفضيحة تسلط الضوء على تقادم النظام الروماني الذي يقوم على بابا قوي، يجمع كل السلطات في يديه، وكوريا في خدمته، حتى لو كان ذلك يعني تجاوز القانون.

على سبيل المثال، في سياق هذه القضية: مارس 2021، رفض القضاء البريطاني طلب الفاتيكان الذي يقضي بمصادرة الحسابات المصرفية لجيانلويجي تورزي.

لم يكن الحكم رحيما مع روما التي يتهمها بـ "عدم الإفصاح" و"التصريحات الكاذبة" (التزييف) وأخيراً "الإغفالات».

تطهير بالإصلاحات

يبدو أن البابا فرانسيس مدرك لهذه الممارسات، وقد أجري عدة إصلاحات في هذا الاتجاه: إنشاء أمانة للاقتصاد، وتعيين القاضي المناهض للمافيا جوزيبي بيناتوني، رئيسًا لمحكمة مدينة الفاتيكان، ونظام قضائي جديد، وتحسين مكافحة الجنوح المالي، وما إلى ذلك.

محاكمة عشرة مسؤولين اعتبارًا من 27 يوليو في قضية استثمارات مشكوك فيها

تكشف الفضيحة تقادم النظام الروماني، القائم على بابا قوي، يجمع كل السلطات في يديه

أبريل 2021، وفي افق محاكمة 27 يوليو، وقّع أيضًا على مرسوم يسمح لمحكمة الفاتيكان بمحاكمة الكرادلة والأساقفة.

لذلك تغيرت الأمور... نضيف أخيرًا، أن سكريتارية الدولة لم تعد مفوّضة بإدارة أموالها بنفسها منذ نوفمبر 2020، بعد أن قرر البابا الأرجنتيني نقلها إلى إدارة تراث الكرسي الرسولي.

كان الكاردينال بيل، وزير الاقتصاد آنذاك، قد طالب عبثًا بعملية النقل هذه، وواجه معارضة الكاردينال بارولين وأنجيلو بيسكيو ... بالتأكيد لم تصبح السكرتارية المركزية صدفة فارغة، لكنها لم تعد الآن تمتلك أي سلطة في الأمور المالية.

في نفس الوقت ، عيّن البابا فرنسيس مقربين منه في مناصب رئيسية: اليسوعي خوان أنطونيو غيريرو ألفيس، سكرتيرا للاقتصاد عام 2019، وبعد المتاهة القضائية التي تعرض لها الكاردينال بيل، "تمت تبرئته أخيرًا من تهم الاغتصاب والاعتداء الجنسي"؛ ونونزيو غالانتينو، رئيسا لجمعية تراث الكرسي الرسولي والأمين العام السابق لمؤتمر الأساقفة الإيطاليين عام 2019 ؛ والفرنسيسكان ماورو غامبيتي، الكاردينال - رئيس كهنة كنيسة القديس بطرس ورئيس فابريك دو سان بيير (المسؤول عن إدارة وصيانة الكنيسة) عام 2021 ، على سبيل الذكر لا الحصر، والهدف هو في الواقع تكريس ممارسات جديدة وتغيير العقليات.

وستخضع المحاكمة التي ستبدأ في نهاية شهر يوليو الجاري، لفحص دقيق، خاصة بسبب مظهرها الاستثنائي، سواء بالنسبة للشخصيات المتهمة أو المبالغ الفلكية التي أهدرت بينما كان من المفترض أن تذهب إلى الفقراء.

ومن الواضح أنها تتنزل في خطة البابا الراغب في مزيد الشفافية في الشؤون المالية والاستثمارات.

سيكون من الضروري مشاهدة تصريحات الكاردينال بيسكيو، التي يشعر الجميع بأنها تخاطر بتوريط شخصيات أخرى مسؤولة في الفاتيكان، في المقام الأول الكاردينال امين سر حاضرة الفاتيكان، بيترو بارولين، وخليفته في الشؤون العامة، إدغار بينيا بارا، اللذين برأتهما لائحة الاتهام.

وكان الكاردينال بارولين قد سبق ان أعلن أنه يأمل في محاكمة "قصيرة"، وأنه سيمثل إذا طلبت المحكمة ذلك... وسيكون غريبا الا يحدث ذلك.

عقار تابع للفاتيكان في لندن

بدأ البابا إصلاحات لتصحيح الاوضاع

دولة الإمارات العربية المتحدة
وزارة الاقتصاد
إدارة العلامات التجارية

الاثنين ١٢ يوليو ٢٠٢١ العدد ١٣٢٨٩

نموذج إعلان النشر

تعلن إدارة العلامات التجارية عن تقدم وكيل التسجيل / المالك :
ابو النجا للملكية الفكرية
طلب لتسجيل بيانات العلامة التجارية : ROSETTE

المودعة بالرقم : 351822 بتاريخ : 2021/05/26 صورة العلامة :

بيانات الأولوية :

ROSETTE

باسم : روزيت كو، ليمتد
الموطن : 26 - 10، هيغاشي شيناغاوا 3- شوم، شيناغاوا- كو، طوكيو 140 - 0002، اليابان

وذلك لتمييز السلع أو الخدمات الواقعة بالفئة : 21
أدوات وأواني وأوعية للاستعمال المنزلي وللمطبخ؛ أدوات المطبخ والمائدة، بخلاف الشوك والسكاكين والملاعق؛ أمشاط وأسفنج؛ فراشي (عدا فراشي التلوين أو الدهان)؛ مواد صنع الفراشي؛ أدوات تنظيف؛ زجاج غير مشغول أو زجاج شبه مشغول (عدا الزجاج المستعمل في المباني)، أواني زجاجية وأواني خزف صيني وأواني خزفية؛ إسفنج لأغراض التجميل؛ اسفنج لتنظيف الوجه؛ حاملات إسفنج؛ شبكة رغوية لغسل الوجه؛ أمشاط؛ علب مساحيق التجميل، ليست من معدن ثمين؛ حاملات صابون؛ فراشي أسنان غير كهربائية؛ فراشي للشفاه؛ فراشي لأغراض التجميل.

وصف العلامة : العلامة عبارة عن كلمة ROSETTE مكتوبة بحروف لاتينية

الاشتراطات :

فعلى من لديه إعتراض علي ذلك أن يتقدم به مكتوبا لإدارة العلامات التجارية في وزارة الإقتصاد أو إرساله بالبريد المسجل ، وذلك خلال 30يوما من تاريخ إصدار هذا الإعلان

دولة الإمارات العربية المتحدة
وزارة الاقتصاد
إدارة العلامات التجارية

الاثنين ١٢ يوليو ٢٠٢١ العدد ١٣٢٨٩

نموذج إعلان النشر

تعلن إدارة العلامات التجارية عن تقدم وكيل التسجيل / المالك :
ابو النجا للملكية الفكرية
طلب لتسجيل بيانات العلامة التجارية : SICAM سيكام

صورة العلامة :

المودعة بالرقم : 350371 بتاريخ : 2021/05/03
بيانات الأولوية :

سيكام SICAM

باسم :
الشركة الصناعية للمعلبات الغذائية بمجاز الباب
الموطن : طريق الكاف مجاز الباب باجة 9070 تونس

وذلك لتمييز السلع أو الخدمات الواقعة بالفئة : 30
القهوة والشاي والكاكاو والقهوة الاصطناعية؛ الأرز؛ التابيوكا والساغو؛ الدقيق والمستحضرات المصنوعة من الحبوب؛ الخبز والفطائر والحلويات؛ الحلويات المثلجة؛ عسل النحل والعسل الأسود؛ الخميرة ومسحوق الخبيز؛ الملح؛ الخردل؛ الخل والصلصات (التوابل)؛ البهارات؛ الثلج؛ الأعشاب البحرية (التوابل)؛ توابل؛ براعم نبات الكُبر المخللة؛ كري [بهار]؛ كتشاب [صلصة]؛ خردل؛ فلفل [توابل]؛ صلصات [توابل]؛ صلصة بندورة؛ مايونيز ؛ صلصة صويا؛ توابل سلطة؛ أعشاب بساتين محفوظة [توابل]؛ صلصة فواكه [صلصات]؛ البيستو الإيطالية [صلصات]؛ صلصة المعكرونة؛ البذور المعالجة لاستخدامها كتوابل؛ توت بري مطبوخ [توابل]؛ هريسة [توابل]؛ معجون الفلفل الحار.

وصف العلامة : العلامة عبارة على شكل هندسي باللون الاحمر في أسفله خط مائل باللون الاخضر ، وبداخل الشكل الهندسي الكلمة (سيكام) بحروف عربية مميزة باللون الاصفر ، وأسفلها شكل هندسي آخر مماثل له بداخله الكلمة (SICAM) بحروف لاتينية باللون الاصفر

الاشتراطات :

فعلى من لديه إعتراض علي ذلك أن يتقدم به مكتوبا لإدارة العلامات التجارية في وزارة الاقتصاد أو إرساله بالبريد المسجل ، وذلك خلال 30يوما من تاريخ إصدار هذا الإعلان

دولة الإمارات العربية المتحدة
وزارة الاقتصاد
إدارة العلامات التجارية

الاثنين ١٢ يوليو ٢٠٢١ العدد ١٣٢٨٩

نموذج إعلان النشر

تعلن إدارة العلامات التجارية عن تقدم وكيل التسجيل / المالك :
أبو النجا للملكية الفكرية
طلب لتسجيل بيانات العلامة التجارية : VERKK

المودعة بالرقم : 347593 بتاريخ : 2021/03/23
بيانات الأولوية : صورة العلامة :

VERKK

باسم : جولدن تولز للتجارة (ذ.م.م).
الموطن : ص. ب: 42520 دبي، الأمارات العربية المتحدة

وذلك لتمييز السلع أو الخدمات الواقعة بالفئة : 7
آلات وعدد آلية، محركات ومكائن (عدا ما كان منها للمركبات البرية)، قارنات آلية وعناصر نقل الحركة (عدا ما كان منها للمركبات البرية)، معدات زراعية (عدا ما يدار باليد)، أجهزة تفقيس البيض؛ آلات بيع أوتوماتية؛ ضاغطات [آلات]؛ آلات لحام؛ أدوات وعدد تدار بالطاقة؛ مثاقب كهربائية يدوية؛ رؤوس حفر [أجزاء آلات]؛ مولدات الكهرباء.

وصف العلامة : العلامة عبارة عن عن الكلمة VERKK بحروف لاتينية بطريقة مميزة

الاشتراطات :

فعلى من لديه إعتراض علي ذلك أن يتقدم به مكتوبا لإدارة العلامات التجارية في وزارة الإقتصاد أو إرساله بالبريد المسجل ، وذلك خلال 30يوما من تاريخ إصدار هذا الإعلان

دولة الإمارات العربية المتحدة
وزارة الاقتصاد
إدارة العلامات التجارية

الاثنين ١٢ يوليو ٢٠٢١ العدد ١٣٢٨٩

نموذج إعلان النشر

تعلن إدارة العلامات التجارية عن تقدم وكيل التسجيل / المالك :
ابو النجا للملكية الفكرية
طلب لتسجيل بيانات العلامة التجارية : IDMAN صورة العلامة :

المودعة بالرقم : 350452 بتاريخ : 2021/05/04
بيانات الأولوية :

IDMAN

باسم : السيدة/ جويل صقال
الموطن : ميدان، ميلينيوم إستيتس، فيلا 143، دبي، الإمارات العربية المتحدة

وذلك لتمييز السلع أو الخدمات الواقعة بالفئة : 3
مستحضرات تبييض الأقمشة ومواد أخرى تستعمل في غسل وكي الملابس، مستحضرات تنظيف وصقل وجلي وكشط، صابون، عطور وزيوت عطرية، مستحضرات تجميل، غسول (لوشن) للشعر ، منظفات أسنان؛ مستحضرات تعطير الجو؛ عطور [زيوت عطرية]؛ زيوت عطرية من خشب الأرز؛ ماء الكولونيا؛ زيوت عطرية؛ خلاصات أثيرية؛ زيوت أثيرية؛ خلاصات زهور [عطور]؛ عناصر أساسية لعطور الزهور؛ خلاصات زهور [عطور]؛ بخور؛ أيونون [عطر]؛ عود البخور؛ مسك [لصناعة العطور]؛ زيوت للعطور والروائح؛ عطور؛ ماء معطر؛ تربينات [زيوت عطرية]؛ كولونيا؛ مواد تواليت؛ لواصق لأغراض التجميل؛ حليب اللوز لأغراض التجميل؛ زيت اللوز؛ صابون اللوز؛ مستحضرات صبار الألوفيرا لأغراض التجميل؛ صابون مُضاد للعرق؛ مضادات للعرق [مواد تواليت]؛ بلسم بخلاف المستخدم لأغراض طبية؛ مستحضرات تجميلية للإستحمام؛ أقنعة تجميلية؛ زيت البرغموت؛ أطقم تجميل؛ مستحضرات تجميل لغايات التنحيف؛ مستحضرات تجميل؛ مستحضرات تجميل للحيوانات؛ أعواد قطن لأغراض التجميل؛ غزل قطني لأغراض التجميل؛ كريمات تجميلية؛ كريمات لتبييض البشرة؛ منظفات أسنان؛ صابون لإزالة الروائح الكريهة؛ مزيلات روائح كريهة للإنسان أو الحيوان؛ مزيلات شعر ؛ أصباغ تجميلية؛ مستحضرات تجميل الحواجب؛ أقلام الحواجب؛ لواصق لتثبيت الرموش المستعارة؛ مستحضرات تجميل للرموش؛ رموش مستعارة؛ أظافر مستعارة؛ مواد دهنية لأغراض التجميل؛ ملونات للشعر ؛ أصباغ للشعر ؛ غُسُولات (لوشن) للشعر ؛ رذاذ (سبراي) للشعر ؛ مستحضرات تجعيد الشعر ؛ فازلين لأغراض التجميل؛ مواد ملمّعة للشفاه؛ طلاء الشفاه؛ غُسُولات (لوشن) لأغراض التجميل؛ مناديل ورقية مُشَرّبة بغَسُولات (لوشن) تجميلية؛ مكياج؛ مساحيق مكياج؛ مستحضرات مكياج؛ مستحضرات إزالة المكياج؛ مسكرة؛ ملصقات فنية للأظافر؛ مستحضرات العناية بالأظافر؛ ملمع أظافر؛ طلاء أظافر؛ أظافر مستعارة؛ مبطلات تجعيد الشعر الدائم؛ أقلام تجميلية؛ مراهم لأغراض التجميل؛ شامبو؛ صابون؛ قطع من الصابون؛ مستحضرات الوقاية من الشمس؛ مستحضرات لإسمرار البشرة بالتعرض للشمس [مستحضرات تجميل].

وصف العلامة : العلامة عبارة عن الكلمة IDMAN بحروف لاتينية

الاشتراطات :

فعلى من لديه إعتراض علي ذلك أن يتقدم به مكتوبا لإدارة العلامات التجارية في وزارة الإقتصاد أو إرساله بالبريد المسجل ، وذلك خلال 30يوما من تاريخ إصدار هذا الإعلان

دولة الإمارات العربية المتحدة
وزارة الاقتصاد
إدارة العلامات التجارية

الاثنين ١٢ يوليو ٢٠٢١ العدد ١٣٢٨٩

نموذج إعلان النشر

تعلن إدارة العلامات التجارية عن تقدم وكيل التسجيل / المالك :
اورينتال وكيل تسجيل العلامات التجارية
طلب لتسجيل بيانات العلامة التجارية : MULTIZAN

المودعة بالرقم : 351620 بتاريخ : 2021/05/23
بيانات الأولوية : صورة العلامة :

MULTIZAN

باسم : لاميرا م.د.م.س
الموطن : مركز جميرا التجاري.2-جي ال تي اتش- 2 في 1 اي- دبي- الإمارات العربية المتحدة

وذلك لتمييز السلع أو الخدمات الواقعة بالفئة : 5
مستحضرات صيدلانية وبيطرية، مستحضرات صحية لغايات طبية، مواد وأغذية حمية معدة للإستعمال الطبي أو البيطري وأغذية للرضع والأطفال، مكملات للحمية الغذائية للإنسان والحيوان؛ لصقات ومواد ضماد، مواد حشو الأسنان وشمع طب الأسنان، مطهرات، مستحضرات لإبادة الحشرات والحيوانات الضارة، مبيدات فطريات ومبيدات أعشاب؛ مكملات زلالية للحمية الغذائية.

وصف العلامة : العلامة عبارة عن الكلمة MULTIZAN بحروف لاتينية

الاشتراطات :

فعلى من لديه إعتراض علي ذلك أن يتقدم به مكتوبا لإدارة العلامات التجارية في وزارة الإقتصاد أو إرساله بالبريد المسجل ، وذلك خلال 30يوما من تاريخ إصدار هذا الإعلان

دولة الإمارات العربية المتحدة
وزارة الاقتصاد
إدارة العلامات التجارية

الاثنين ١٢ يوليو ٢٠٢١ العدد ١٣٢٨٩

نموذج إعلان النشر

تعلن إدارة العلامات التجارية عن تقدم وكيل التسجيل / المالك :
ابو النجا للملكية الفكرية
طلب لتسجيل بيانات العلامة التجارية :
SOLARON RICH SOFT ELEGANT
المودعة بالرقم : 350996 بتاريخ : 2021/05/16 صورة العلامة :
بيانات الأولوية :

SOLARON Rich · Soft · Elegant

باسم : بوومين انتربرايس
الموطن : 5-1-1- كيا، ميونج- دونج-، جونج كو، سيؤل، كوريا

وذلك لتمييز السلع أو الخدمات الواقعة بالفئة : 24
المنسوجات ومنتجات النسيج غير الواردة في فئات أخرى ، أغطية الفراش والموائد؛ أغطية للفراش؛ بطانيات للأسرّة؛ أكياس للمخدات؛ شراشف؛ بياضات (أغطية) للأسرّة.

وصف العلامة : العلامة عبارة عن الكلمة SOLARON بحروف لاتينية باللون الأسود داخل شكل بيضاوي باللونين الأبيض والأصفر وعلى خلفية على شكل هندسي مستطيل باللون العنابي عليه رسومات على شكل ورود، وفي الأعلى رسم على شكل وجه مبتسم باللون الأحمر بين رسومات مميزة باللون الأسود، وفي الأسفل الكلمات اللاتينية RICH- SOFT- ELEGANT باللون الأحمر على خلفية على شكل شريط متعرج باللون الأصفر والذهبي.

الاشتراطات :

فعلى من لديه إعتراض علي ذلك أن يتقدم به مكتوبا لإدارة العلامات التجارية في وزارة الإقتصاد أو إرساله بالبريد المسجل ، وذلك خلال 30يوما من تاريخ إصدار هذا الإعلان

دولة الإمارات العربية المتحدة
وزارة الاقتصاد
إدارة العلامات التجارية

الاثنين ١٢ يوليو ٢٠٢١ العدد ١٣٢٨٩

نموذج إعلان النشر

تعلن إدارة العلامات التجارية عن تقدم وكيل التسجيل / المالك :
اورينتال
طلب لتسجيل بيانات العلامة التجارية :
HAJIYAR BUCKET BIRYANI
المودعة بالرقم : 350911 بتاريخ : 2021/05/10
بيانات الأولوية : صورة العلامة :

HAJIYAR BUCKET BIRYANI

باسم :
اتش بي في كلسيك للتزويد بالوجبات الغذائية ش.ذ.م.م
الموطن : ص. ب 236780 دبي، الإمارات العربية المتحدة

وذلك لتمييز السلع أو الخدمات الواقعة بالفئة : 43
خدمات توفير الأطعمة والمشروبات؛ الإيواء المؤقت؛ الكافتيريات؛ المطاعم المؤقتة أو المنقلة (الكانتينات)؛ التزويد بالطعام والشراب؛ المطاعم؛ مطاعم الخدمة الذاتية؛ مطاعم تقديم الوجبات الخفيفة

وصف العلامة : العلامة عبارة عن الكلمات HAJIYAR BUCKET BIRYANI بحروف لاتينية

الاشتراطات :

فعلى من لديه إعتراض علي ذلك أن يتقدم به مكتوبا لإدارة العلامات التجارية في وزارة الإقتصاد أو إرساله بالبريد المسجل ، وذلك خلال 30يوما من تاريخ إصدار هذا الإعلان

دولة الإمارات العربية المتحدة
وزارة الاقتصاد
إدارة العلامات التجارية

الاثنين ١٢ يوليو ٢٠٢١ العدد ١٣٢٨٩

نموذج إعلان النشر

تعلن إدارة العلامات التجارية عن تقدم وكيل التسجيل / المالك :
ابو النجا للملكية الفكرية
طلب لتسجيل بيانات العلامة التجارية : unfiltered conscious beauty

المودعة بالرقم : 350453 بتاريخ : 2021/05/04
بيانات الأولوية : صورة العلامة :

"unfiltered" conscious beauty

باسم : السيدة/ جويل صقال
الموطن : ميدان، ميلينيوم إستيتس، فيلا 143، دبي، الإمارات العربية المتحدة

وذلك لتمييز السلع أو الخدمات الواقعة بالفئة : 3
مستحضرات تبييض الأقمشة ومواد أخرى تستعمل في غسل وكي الملابس، مستحضرات تنظيف وصقل وجلي وكشط، صابون، عطور وزيوت عطرية، مستحضرات تجميل، غسول (لوشن) للشعر ، منظفات أسنان؛ مستحضرات تعطير الجو؛ عطور [زيوت عطرية]؛ زيوت عطرية من خشب الأرز؛ ماء الكولونيا؛ زيوت عطرية؛ خلاصات أثيرية؛ زيوت أثيرية؛ خلاصات زهور [عطور]؛ عناصر أساسية لعطور الزهور؛ خلاصات زهور [عطور]؛ بخور؛ أيونون [عطر]؛ عود البخور؛ مسك [لصناعة العطور]؛ زيوت للعطور والروائح؛ عطور؛ ماء معطر؛ تربينات [زيوت عطرية]؛ كولونيا؛ مواد تواليت؛ لواصق لأغراض التجميل؛ حليب اللوز لأغراض التجميل؛ زيت اللوز؛ صابون اللوز؛ مستحضرات صبار الألوفيرا لأغراض التجميل؛ صابون مُضاد للعرق؛ مضادات للعرق [مواد تواليت]؛ بلسم بخلاف المستخدم لأغراض طبية؛ مستحضرات تجميلية للإستحمام؛ أقنعة تجميلية؛ زيت البرغموت؛ أطقم تجميل؛ مستحضرات تجميل لغايات التنحيف؛ مستحضرات تجميل؛ مستحضرات تجميل للحيوانات؛ أعواد قطن لأغراض التجميل؛ غزل قطني لأغراض التجميل؛ كريمات تجميلية؛ كريمات لتبييض البشرة؛ منظفات أسنان؛ صابون لإزالة الروائح الكريهة؛ مزيلات روائح كريهة للإنسان أو الحيوان؛ مزيلات شعر ؛ أصباغ تجميلية؛ مستحضرات تجميل الحواجب؛ أقلام الحواجب؛ لواصق لتثبيت الرموش المستعارة؛ مستحضرات تجميل للرموش؛ رموش مستعارة؛ أظافر مستعارة؛ مواد دهنية لأغراض التجميل؛ ملونات للشعر ؛ أصباغ للشعر ؛ غُسُولات (لوشن) للشعر ؛ رذاذ (سبراي) للشعر ؛ مستحضرات تجعيد الشعر ؛ فازلين لأغراض التجميل؛ مواد ملمّعة للشفاه؛ طلاء الشفاه؛ غُسُولات (لوشن) لأغراض التجميل؛ مناديل ورقية مُشَرّبة بغَسُولات (لوشن) تجميلية؛ مكياج؛ مساحيق مكياج؛ مستحضرات مكياج؛ مستحضرات إزالة المكياج؛ مسكرة؛ ملصقات فنية للأظافر؛ مستحضرات العناية بالأظافر؛ ملمع أظافر؛ طلاء أظافر؛ أظافر مستعارة؛ مبطلات تجعيد الشعر الدائم؛ أقلام تجميلية؛ مراهم لأغراض التجميل؛ شامبو؛ صابون؛ قطع من الصابون؛ مستحضرات الوقاية من الشمس؛ مستحضرات لإسمرار البشرة بالتعرض للشمس [مستحضرات تجميل].

وصف العلامة : العلامة عبارة عن الكلمة unfiltered بحروف لاتينية بطريقة مميزة بين فاصلتين وتحتها الكلمات conscious beauty بحروف لاتينية بطريقة مميزة

الاشتراطات :

فعلى من لديه إعتراض علي ذلك أن يتقدم به مكتوبا لإدارة العلامات التجارية في وزارة الإقتصاد أو إرساله بالبريد المسجل ، وذلك خلال 30يوما من تاريخ إصدار هذا الإعلان

دولة الإمارات العربية المتحدة
وزارة الاقتصاد
إدارة العلامات التجارية

الاثنين ١٢ يوليو ٢٠٢١ العدد ١٣٢٨٩

نموذج إعلان النشر

تعلن إدارة العلامات التجارية عن تقدم وكيل التسجيل / المالك :
ابو النجا للملكية الفكرية
طلب لتسجيل بيانات العلامة التجارية : NEWD NEW ERA WOMEN DRIVEN
المودعة بالرقم : 351844 بتاريخ : 2021/05/26
بيانات الأولوية : صورة العلامة :

Newd. (NEW ERA WOMEN DRIVEN)

باسم : السيدة/ جويل صقال
الموطن : ميدان، ميلينيوم إستيتس، فيلا 143، دبي، الإمارات العربية المتحدة

وذلك لتمييز السلع أو الخدمات الواقعة بالفئة : 5
مستحضرات صيدلانية وبيطرية، مستحضرات صحية لغايات طبية، مواد وأغذية حمية معدة للإستعمال الطبي أو البيطري وأغذية للرضع والأطفال، مكملات للحمية الغذائية للإنسان والحيوان؛ لصقات ومواد ضماد، مواد حشو الأسنان وشمع طب الأسنان، مطهرات، مستحضرات لإبادة الحشرات والحيوانات الضارة، مبيدات فطريات ومبيدات أعشاب؛ قطن ماص؛ حشوة ماصة؛ ضمادات حيض؛ فوط ماصة للمصابين بالسلس؛ سراويل للحيض؛ سراويل صحية؛ فوط صحية؛ سدادات قطنية للحيض؛ سدادات قطنية صحية؛ مناديل ورقية مشربة بغسولات (لوشن) صيدلانية؛ غسولات مهبلية.

وصف العلامة : العلامة عبارة عن الكلمة NEWD بحروف لاتينية وعلى يمينها نقطة، وفي أسفلها الكلمات NEW ERA WOMEN DRIVEN بحروف لاتينية بين قوسين.

الاشتراطات :

فعلى من لديه إعتراض علي ذلك أن يتقدم به مكتوبا لإدارة العلامات التجارية في وزارة الإقتصاد أو إرساله بالبريد المسجل ، وذلك خلال 30يوما من تاريخ إصدار هذا الإعلان

دولة الإمارات العربية المتحدة
وزارة الاقتصاد
إدارة العلامات التجارية

الاثنين ١٢ يوليو ٢٠٢١ العدد ١٣٢٨٩

نموذج إعلان النشر

تعلن إدارة العلامات التجارية عن تقدم وكيل التسجيل / المالك :
ابو النجا للملكية الفكرية
طلب لتسجيل بيانات العلامة التجارية : حروف يابانية

المودعة بالرقم : 351836 بتاريخ : 2021/05/26
بيانات الأولوية : صورة العلامة :

洗顔パスタ

باسم : روزيت كو، ليمتد
الموطن : 26 - 10، هيغاشي شيناغاوا 3- شوم، شيناغاوا- كو، طوكيو 140 - 0002، اليابان

وذلك لتمييز السلع أو الخدمات الواقعة بالفئة : 3
مستحضرات تجميل ومواد تواليت ليست لغايات طبية؛ منظفات أسنان غير طبية؛ عطور وزيوت عطرية؛ مستحضرات تبييض الأقمشة ومواد أخرى تستعمل في غسل وكي الملابس؛ مستحضرات تنظيف وصقل وجلي وكشط؛ منظفات للوجه؛ رغوة تنظيف للوجه؛ صابون ومنظفات؛ مستحضرات لإنعاش رائحة الفم؛ مزيلات روائح كريهة للحيوانات؛ منظفات أسنان؛ مستحضرات تجميل؛ مزيلات شعر ؛ عطور ؛ روائح طيبة؛ أظافر مستعارة؛ رموش مستعارة؛ كريمات تدليك القدمين؛ زيوت عطرية؛ غسول (لوشن) للشعر؛ كريمات تنظيف البشرة؛ حليب منظف للبشرة، غسولات (لوشن) لتجميل للبشرة؛ شامبو.

وصف العلامة : العلامة عبارة عن كلمة بحروف يابانية وتنطق بالإنجليزية sengan pasuta

الاشتراطات :

فعلى من لديه إعتراض علي ذلك أن يتقدم به مكتوبا لإدارة العلامات التجارية في وزارة الإقتصاد أو إرساله بالبريد المسجل ، وذلك خلال 30يوما من تاريخ إصدار هذا الإعلان

دولة الإمارات العربية المتحدة
وزارة الاقتصاد
إدارة العلامات التجارية

الاثنين ١٢ يوليو ٢٠٢١ العدد ١٣٢٨٩

نموذج إعلان النشر

تعلن إدارة العلامات التجارية عن تقدم وكيل التسجيل / المالك :
ابو النجا للملكية الفكرية
طلب لتسجيل بيانات العلامة التجارية : حروف يابانية

المودعة بالرقم : 351823 بتاريخ : 2021/05/26 صورة العلامة :
بيانات الأولوية :

ロゼット

باسم : روزيت كو، ليمتد
الموطن : 26 - 10، هيغاشي شيناغاوا 3- شوم، شيناغاوا- كو، طوكيو 140 - 0002، اليابان

وذلك لتمييز السلع أو الخدمات الواقعة بالفئة : 21
أدوات وأواني وأوعية للاستعمال المنزلي وللمطبخ؛ أدوات المطبخ والمائدة، بخلاف الشوك والسكاكين والملاعق؛ أمشاط وأسفنج؛ فراشي (عدا فراشي التلوين أو الدهان)؛ مواد صنع الفراشي؛ أدوات تنظيف؛ زجاج غير مشغول أو زجاج شبه مشغول (عدا الزجاج المستعمل في المباني)، أواني زجاجية وأواني خزف صيني وأواني خزفية؛ إسفنج لأغراض التجميل؛ اسفنج لتنظيف الوجه؛ حاملات إسفنج؛ شبكة رغوية لغسل الوجه؛ أمشاط؛ علب مساحيق التجميل، ليست من معدن ثمين؛ حاملات صابون؛ فراشي أسنان غير كهربائية؛ فراشي للشفاه؛ فراشي لأغراض التجميل.

وصف العلامة : العلامة عبارة عن كلمة مكتوبة بحروف يابانية ومعناها باللاتيني ROSETTE

الاشتراطات :

فعلى من لديه إعتراض علي ذلك أن يتقدم به مكتوبا لإدارة العلامات التجارية في وزارة الإقتصاد أو إرساله بالبريد المسجل ، وذلك خلال 30يوما من تاريخ إصدار هذا الإعلان

دولة الإمارات العربية المتحدة
وزارة الاقتصاد
إدارة العلامات التجارية

الاثنين ١٢ يوليو ٢٠٢١ العدد ١٣٢٨٩

نموذج إعلان النشر

تعلن إدارة العلامات التجارية عن تقدم وكيل التسجيل / المالك :
الرقيم للملكية الفكرية
طلب لتسجيل بيانات العلامة التجارية : BAIYILED صورة العلامة :

المودعة بالرقم : 351794 بتاريخ : 2021/05/25
بيانات الأولوية :

BAIYILED

باسم : بايي لايتينج (شنغهاي) هولدينج ليميتد.
الموطن : الصين، شنغهاي، كينجبو ديستريكت، جي يو رود رقم 1188.

وذلك لتمييز السلع أو الخدمات الواقعة بالفئة : 11
أجهزة للإنارة والتدفئة وتوليد البخار والطهو والتبريد والتجفيف والتهوية وإمداد المياه والأغراض الصحية.

وصف العلامة : عبارة عن كلمة لاتينية (BAIYILED) باللون البرتقالي على خلفية بيضاء وبخط ورسم مميز لجميع الأحرف، ومجمل العلامة مبتكر ومميز.

الاشتراطات :

فعلى من لديه إعتراض علي ذلك أن يتقدم به مكتوبا لإدارة العلامات التجارية في وزارة الإقتصاد أو إرساله بالبريد المسجل ، وذلك خلال 30يوما من تاريخ إصدار هذا الإعلان

دولة الإمارات العربية المتحدة
وزارة الاقتصاد
إدارة العلامات التجارية

الاثنين ١٢ يوليو ٢٠٢١ العدد ١٣٢٨٩

نموذج إعلان النشر

تعلن إدارة العلامات التجارية عن تقدم وكيل التسجيل / المالك :
الرقيم للملكية الفكرية
طلب لتسجيل بيانات العلامة التجارية : BANA MARIA

المودعة بالرقم : 350391 بتاريخ : 2021/05/03 صورة العلامة :
بيانات الأولوية :

BANA MARIA

باسم : بانا ماريا ذ.م.م
الموطن : مدينة الشارقة للإعلام ، الشارقة ، الإمارات العربية المتحدة

وذلك لتمييز السلع أو الخدمات الواقعة بالفئة : 35
خدمات الدعاية والإعلان وإدارة وتوجيه الأعمال وتفعيل النشاط المكتبي.

وصف العلامة : عبارة عن رسم والكلمات اللاتينية التالية : (BANA MARIA) الرسم على بشكل دائري باللون الذهبي وشكل فني قبل الكلمات، وكتبت الكلمات باللون الذهبي وبشكل أفقي، وكامل العلامة كتبت على خلفية بيضاء بشكل مبتكر ومميز كما هو موضح في الشكل .

الاشتراطات :

فعلى من لديه إعتراض علي ذلك أن يتقدم به مكتوبا لإدارة العلامات التجارية في وزارة الإقتصاد أو إرساله بالبريد المسجل ، وذلك خلال 30يوما من تاريخ إصدار هذا الإعلان

دولة الإمارات العربية المتحدة
وزارة الاقتصاد
إدارة العلامات التجارية

الاثنين ١٢ يوليو ٢٠٢١ العدد ١٣٢٨٩

نموذج إعلان النشر

تعلن إدارة العلامات التجارية عن تقدم وكيل التسجيل / المالك :
الرقيم للملكية الفكرية
طلب لتسجيل بيانات العلامة التجارية : American Nature
المودعة بالرقم : 350802 بتاريخ : 2021/05/09 صورة العلامة :
بيانات الأولوية :

American Nature

باسم : شان العالمية للتجارة العامة (ش.ذ.م.م)
الموطن : الامارات العربية المتحدة، دبي، ص ب :12741

وذلك لتمييز السلع أو الخدمات الواقعة بالفئة : 29
اللحوم والأسماك ولحوم الدواجن والصيد، خلاصات اللحم، فواكه وخضروات محفوظة ومجففة ومطهوة، هلام (جيلي) ومربيات وفواكه مطبوخة بالسكر، البيض والحليب ومنتجات الحليب، الزيوت والدهون الصالحة للأكل.

وصف العلامة : عبارة عن الكلمة اللاتينية (American) وأسفلها الكلمة اللاتينية (Nature)، وكلا الكلمتين باللون الأسود وعلى خلفية بيضاء، ومجمل العلامة مبتكر ومميز.

الاشتراطات :

فعلى من لديه إعتراض علي ذلك أن يتقدم به مكتوبا لإدارة العلامات التجارية في وزارة الإقتصاد أو إرساله بالبريد المسجل ، وذلك خلال 30يوما من تاريخ إصدار هذا الإعلان

دولة الإمارات العربية المتحدة
وزارة الاقتصاد
إدارة العلامات التجارية

الاثنين ١٢ يوليو ٢٠٢١ العدد ١٣٢٨٩

نموذج إعلان النشر

تعلن إدارة العلامات التجارية عن تقدم وكيل التسجيل / المالك :
الرقيم للملكية الفكرية
طلب لتسجيل بيانات العلامة التجارية :
CAFE NILOUFER Wahi swad, ek naya andaaz! SINCE 1978
المودعة بالرقم : 351877 بتاريخ : 2021/05/27 صورة العلامة :
بيانات الأولوية :

CAFE NILOUFER Wahi swad, ek naya andaaz! SINCE 1978

باسم : بابو راو انومولا
الموطن : 11-4-1/706 ، ريد هيلز ، حيدر اباد - 500004 ، تيلنجانا ، الهند

وذلك لتمييز السلع أو الخدمات الواقعة بالفئة : 43
خدمات توفير الأطعمة والمشروبات، الإيواء المؤقت

وصف العلامة : عبارة عن رسم وكلمات لاتينية، أما الرسم فهو شكل سداسي الأضلاع، ويوجد بداخله الكلمة اللاتينية (CAFE) أفقية، وأسفلها الكلمة اللاتينية (NILOUFER) أفقية وبخط مميز، وجميع ما جاء اعلاه باللون الأسود، ويوجد خلف الكلمتين رسم دائري يمثل مظهر كوب من الأعلى، جزء منه ممتلئ باللون الأصفر من الأسفل. وفي أسفل الشكل توجد الكلمات اللاتينية (Wahi swad, ek naya andaaz!) بخط مميز وبشكل أفقي، وأسفلها الكلمات اللاتينية (SINCE 1978)، ومجمل العلامة مبتكر ومميز.

الاشتراطات :

فعلى من لديه إعتراض علي ذلك أن يتقدم به مكتوبا لإدارة العلامات التجارية في وزارة الإقتصاد أو إرساله بالبريد المسجل ، وذلك خلال 30يوما من تاريخ إصدار هذا الإعلان

دولة الإمارات العربية المتحدة
وزارة الاقتصاد
إدارة العلامات التجارية

الاثنين ١٢ يوليو ٢٠٢١ العدد ١٣٢٨٩

نموذج إعلان النشر

تعلن إدارة العلامات التجارية عن تقدم وكيل التسجيل / المالك :
الرقيم للملكية الفكرية
طلب لتسجيل بيانات العلامة التجارية : cintafresh
المودعة بالرقم : 351768 بتاريخ : 2021/05/25 صورة العلامة :
بيانات الأولوية :

cintafresh

باسم : مطعم الطبق اللذيذ – ذ.م.م
الموطن : الإمارات العربية المتحدة، الشارقة، ص. ب. : (150461)

وذلك لتمييز السلع أو الخدمات الواقعة بالفئة : 30
القهوة والشاي والكاكاو والقهوة الاصطناعية؛ الأرز؛ التابيوكا والساغو؛ الدقيق والمستحضرات المصنوعة من الحبوب؛ الخبز والفطائر والحلويات؛ الحلويات المثلجة؛ عسل النحل والعسل الأسود؛ الخميرة ومسحوق الخبيز؛ الملح؛ الخردل؛ الخل والصلصات (التوابل)؛ البهارات؛ الثلج.

وصف العلامة : عبارة عن رسم وكلمات لاتينية، وأما الرسم فهو عبارة عن رسم مميز للحرف اللاتيني (C) باللون البرتقالي وعلى جانبه الأيسر خط مستقيم مائل. وفي أسفل الرسم مجموعة الحروف اللاتينية (cintafresh) باللون الأسود أفقية الشكل حيث أن الخمس حروف الأولى بخط عريض ومميز ومجمل العلامة مبتكر ومميز.

الاشتراطات :

فعلى من لديه إعتراض علي ذلك أن يتقدم به مكتوبا لإدارة العلامات التجارية في وزارة الإقتصاد أو إرساله بالبريد المسجل ، وذلك خلال 30يوما من تاريخ إصدار هذا الإعلان

دولة الإمارات العربية المتحدة
وزارة الاقتصاد
إدارة العلامات التجارية

الاثنين ١٢ يوليو ٢٠٢١ العدد ١٣٢٨٩

نموذج إعلان النشر

تعلن إدارة العلامات التجارية عن تقدم وكيل التسجيل / المالك :
الرقيم للملكية الفكرية
طلب لتسجيل بيانات العلامة التجارية : ChickyMax Let the taste begins شيكي ماكس دع الطعم يبدأ
بتاريخ : المودعة بالرقم : 2021/05/09350798 صورة العلامة :
بيانات الأولوية :

ChickyMax شيكي ماكس

باسم : بتروماكس دي دبليو سي ش.ذ.م.م
الموطن : المقر رقم 00، الطابق الثالث، إيه3 ، مركز دبي الجنوبي للأعمال، دبي، الإمارات العربية المتحدة

وذلك لتمييز السلع أو الخدمات الواقعة بالفئة : 43
خدمات توفير الأطعمة والمشروبات، الإيواء المؤقت

وصف العلامة : عبارة عن شكل مميز يحتوي رسم وأسفله كلمات لاتينية وأسفلها حروف عربية وكلمات على خلفية بيضاء. أما الرسم فهو عبارة عن رسم لقطعة من الخبز صفراء اللون وأسفلها شكل هندسي أزرق، وأسفل الرسم الكلمة اللاتينية (ChickyMax) بحروف مميزة باللون الأحمر وبالشكل الأفقي، ومتلاصق من أسفلها وبخط صغير باللون الأزرق مجموعة من الكلمات اللاتينية (Let the taste begins) ، وفي أسفل ذلك لفظ بحروف عربية لكلمة (شيكي ماكس) أفقية الشكل باللون الأحمر ومتلاصق من أسفلها مجموعة من الكلمات صغيرة الحجم باللون الأزرق أفقية الشكل لكلمة (دع الطعم يبدأ)، ومجمل العلامة مبتكر ومميز.

الاشتراطات :

فعلى من لديه إعتراض علي ذلك أن يتقدم به مكتوبا لإدارة العلامات التجارية في وزارة الإقتصاد أو إرساله بالبريد المسجل ، وذلك خلال 30يوما من تاريخ إصدار هذا الإعلان

دولة الإمارات العربية المتحدة
وزارة الاقتصاد
إدارة العلامات التجارية

الاثنين ١٢ يوليو ٢٠٢١ العدد ١٣٢٨٩

نموذج إعلان النشر

تعلن إدارة العلامات التجارية عن تقدم وكيل التسجيل / المالك :
الرقيم للملكية الفك

تركيا في مرمى أوروبا.. انتقاد لاذع للخطاب الشعبوي وأردوغان

•• عواصم-وكالات

كال مسؤول كبير في الاتحاد الأوروبي انتقادات شديدة لسياسات الرئيس التركي رجب طيب أردوغان، على صعيد الحريات السياسية في بلاده، اعتبر الأقوى من نوعه خلال الفترة الأخيرة،

واعتبر الانتقاد الذي جاء على لسان، نائب الممثل الأعلى للشؤون السياسية والأمنية في الاتحاد الأوروبي، الأقوى من نوعه في الفترة الأخيرة. وجاءت الانتقادات خلال جلسة علنية للبرلمان الأوروبي، ما عد إشارة إلى قلق أوروبي من سياسات أردوغان.

وركز الخطاب على أوضاع حزب الشعوب الديمقراطية المؤيد للأكراد، منوهاً إلى أن الضغوط والحصار السياسي والقانوني والأمني الذي يتعرض له هذا الحزب. واعتبر أن ذلك يمثل صورة مصغرة عن نهج تعامل السلطة التركية مع التنظيمات المعارضة، مذكراً بالوضع الذي يعيشه زعيم الحزب صلاح الدين دميرتاش، المُعتقل منذ عام 2016، ودون أية محاكمة، باستثناء اتهامات عامة بالدعاية لـ "منظمة إرهابية». وذكّر بالحُكمين اللذين أصدرتهما المحكمة الأوربية لحقوق الإنسان لصالح دميرتاش والمطالبة بإطلاق سراحه، وعدم التزام تركيا بقرار المحكمة، بالرغم من اتفاق سابق بين الطرفين، تعتبر تركيا فيه أحكام المحكمة الأوربية لحقوق الإنسان أعلى من قرارات محاكمها، وموجبة التنفيذ. وفي السياق نفسه، انتقد التقرير قبول المحكمة الدستورية التركية للائحة الاتهامات المُعدلة من قبل الادعاء العام التركي لإغلاق الحزب، وبموجبها سيتم تجميد حسابات الحزب المصرفية وشل حركته وإيقاف 451 قيادياً من الحزب عن العمل السياسي، مما قد يهدد بقمع وإنهاء المشاركة السياسية لملايين المواطنين المؤيدين للحزب، فالحزب المذكور هو ثاني أحزاب البلاد في البرلمان. كذلك ذكر التقرير بالهجوم الأخير على مقر الحزب في مدينة أزمير غرب البلاد، الذي قصد تخويف قاعدة الحزب والفاعلين داخله.

واستعرض التقرير مجموعة من االحوادث المشابهة التي تتعرض لها باقي أحزاب المعارضة التركية، وعلى مختلف توجهاتها، إذ إن السلطات التركية تستخدم كل مؤسساتها وأدواتها لقمع المعارضة، مستغلة الأوضاع الاستثنائية التي تمر بها البلا، مثل الحروب الخارجية والانقلابات العسكرية المشكوك بشأنها، إذ يتم الاعتماد على خطاب شعبوي يتهم المعارضين بالخيانة.

ويقول الناشط السياسي التركي، رمضان بكري أوغلو، لموقع "سكاي نيوز عربية": "تستغل السياسة الخارجية الأوروبية كل مراحل إعادة هيكلة العلاقات بين تركيا والاتحاد الأوروبي، لانتزاع إصلاحات سياسية داخلية من تركيا، ليكون نظامها السياسية أقل مركزية وشمولية وشبيهاً بالأنظمة الشمولية، لأن ذلك يؤثر على الأمن القومي الأوروبي. فالمنظومة الأوربية تعتبر الضغوط الناعمة على تركيا قد تأتي بنتائج ما». وكانت تركيا قد قدمت طلباً رسمياً لدخول الاتحاد الأوربي منذ عقود، وبعد أن تمت الموافقة المبدئية، ظلت هناك شروط على أنقرة الالتزام بها حتى يتم قبولها رسميا في التكتل الأوروبي، التي يطلق عليها "معايير كوبنهاغن». وتُصدر المنظومة الأوروبية تقارير دورية بشأنها، تحدد فيها مستويات التزام تركيا بتلك الشروط الأوربية. وتعاني تركيا منذ سنوات من تعثر المفاوضات مع بروكسل، بسبب انتكاسات أنقرة في ملفات الديمقراطية وحقوق الإنسان واحترام وحماية الأقليات.

الدستوري الحر يتّهم الحكومة

كورونا تفتك بالتونسيين

كشفت حقيقة أرقام وفيات كورونا

عبير موسي تتّهم وزارة الصحّة بمغالطة التونسيين...!

سعيّد يهاتف السيسي ويشكره على مساندته لتونس، ووزير الخارجية يتسلم المساعدات المصرية

•• الفجر –تونس

اتهم الحزب الدستوري الحر، أمس الأحد، الحكومة بتقديم ارقام مغلوطة حول عدد الوفيات اليومية الناتجة عن الاصابات بفيروس كورونا، متهما اياها بالترفيع فيها، مطالبا اياها "بمخاطبة الشعب وتقديم توضيحات رسمية حول ما قامت به من مغالطات».

وعبّر الحزب أمس في بلاغ صادر عنه عن "استنكاره تعمد الحكومة ترهيب المواطنين من خلال إعطاء أرقام مغلوطة حول عدد الوفيات اليومية بالترفيع فيها وعدم تطابق الأرقام التي تدلي بها وزارة الصحة مع الأرقام المصرح بها من قبل المديرين الجهويين للصحة، مما أدى إلى تكذيبها من قبل هؤلاء في أكثر من مناسبة». وأكّد أنّه "يتابع ويتفحص الأرقام التي تدلى بها وزارة الصحة يوميا بخصوص عدد الوفيات والإجراءات المتخذة للحد من انتشار العدوى إثر تفاقم الأزمة الصحية في تونس نتيجة القرارات الاعتباطية والمرتجلة التي اتخذتها الحكومة وعدم جلب التلاقيح لمواجهة الوباء، وبعد تفحص ومتابعة المعطيات».

وندّد بـ "عدم الشفافية في إعلام الرأي العام بمحتوى القرارات المتخذة لمواجهة العدوى، من ذلك عدم إعلام المواطنين بأن الحجوزات بالنزل تعتبر بمثابة التراخيص للتنقل بين الجهات في حين أن بلاغ رئاسة الحكومة لم ينص على هذا الاستثناء ولم تقدم السلطة اي تبرير منطقي لهذا التمييز بين المواطنين إلى حد هذا التاريخ».

وأعرب الحزب عن "استغرابه من القرارات المتناقضة التي تتخذها السلط الجهوية في مواجهة الوباء باعتبار لجوء عدد منها إلى إقرار الحجر الشامل رغم تسجيل انخفاض في الأرقام ولجوء البعض الآخر إلى فك الحجر الشامل وتحويله إلى حجر صحي موجه في ظل ارتفاع نسب الإصابات ونسب الوفيات مما يؤكد تسييس القرارات المتخذة وانعدام كل موضوعية وكل رؤية طبية في المجال».

وأكّد الدستوري الحر "أسفه لغلق عدة مراكز تلقيح بالمعتمديات لعدم توفر التلاقيح"، مطالبا الحكومة بـ "الإسراع بجلب التلاقيح الضرورية لحماية الشعب من الإبادة الجماعية التي يتعرض لها"، مهيبا بوسائل الإعلام التثبت في المعطيات التي تقدمها للرأي العام وعدم المشاركة في سياسة المغالطة التي تنتهجها الحكومة لتنفيذ غاياتها السياسية الضيقة.

يذكر ان وزارة الصحة اعلنت السبت عن تسجيل 149 وفاة بكورونا في يوم وهو رقم قياسي جديد. وكانت رئيسة الحزب الدستوري الحر، عبير موسي قد نشرت مساء السبت، فيديو مباشر على صفحتها الخاصة فيسبوك، اتهمت من خلاله وزارة الصحة بجريمة "تعكير صفو الأمن العام». واعتبرت موسي أن مثل هذه المغالطات تعد جريمة دولة بامتياز، على حد قولها.

وهاجمت رئيسة الحزب الدستوري الحر، عبير موسي، حكومة المشيشي وسياستها في التعاطي مع ملف جائحة "كورونا"، وطالبت وزارة الصحة بتوضيح لذلك في أقرب الآجال.

اتصال هاتفي

وفي سياق متصل بالوضع الوبائي في تونس، أجرى الرئيس قيس سعيد، اتصالا هاتفيا مع عبد الفتاح السيسي، رئيس جمهورية مصر العربية.

وتوجّه بخالص الشكر على إرسال طائرتين عسكريتين محملتين بمعدات طبية لمعاضدة جهود تونس في التصدي لجائحة كوفيد-19، وفق بلاغ صادر عن رئاسة الجمهورية.

وكانت قد حلّت، السبت، بالقاعدة العسكرية بالعوينة، طائرتان عسكريتان مصريتان تحملان معدات ومستلزمات طبية متنوّعة وكميات من الأدوية وآلات مراقبة تنفس وأجهزة أكسجين مقدّمة من جمهورية مصر العربية الشقيقة.

وتعكس هذه المبادرة الأخوية عمق العلاقات المتينة بين تونس ومصر وقيم التضامن والتآزر القائمة بين البلدين والشعبين الشقيقين لا سيّما في مثل هذه الظروف الوبائية الدقيقة.

وقد تم تسلّم هذه التجهيزات بحضور عثمان الجرندي، وزير الشؤون الخارجية والهجرة والتونسيين بالخارج، وأمير اللواء عبد الرؤوف عطاء الله، المستشار أول لدى رئيس الجمهورية المكلف بالكتابة القارة لمجلس الأمن القومي، والفريق طبيب مصطفى الفرجاني، المدير العام للصحة العسكرية، وسعادة السيّد إيهاب فهمي، سفير جمهورية مصر العربية بتونس.

مصر في نجدة اشقائها

وزير الخارجية يتسلم التجهيزات المصرية

منظومة دفاع جوي لحماية مطار كابول

•• كابول-أ ف ب

أعلنت السلطات الأفغانية الأحد نصب "نظام دفاع جوي" لحماية مطار كابول من التعرّض لقذائف وصواريخ في ظلّ التقدّم الجامح لمتمردي حركة طالبان في أرجاء البلاد. ففي ضوء شروع القوات الأجنبية في الانسحاب نهائياً من البلاد، أطلقت طالبان في بداية أيار مايو هجوماً واسع النطاق على القوات الأفغانية المرتبكة لفقدانها الدعم الجوي الأميركي بالغ الأهمية، غانمةً مساحات شاسعة في العمق الأفغاني.

ولم تعد القوات الأفغانية تسيطر سوى على المحاور الرئيسية وكبرى المدن الإقليمية وسط حصار يفرضه المتمردون حول الكثير منها وفي ظل الخشية من احتمال مهاجمتهم كابول في المدى المنظور، أو مطارها الذي يشكّل المخرج الوحيد للرعايا الأجانب، الدبلوماسيون منهم والعاملون في المجال الإنساني خصوصا. وباتت طالبان تسيطر على عدّة مناطق مجاورة للعاصمة الأفغانية في نطاق لا يتجاوز المئة كيلومتر. وقالت وزارة الداخلية الأفغانية في بيان إنّ "نظام الدفاع الجوي حديث الإنشاء دخل طور التشغيل عند الساعة 02،00 فجر هذا الأحد" (21،30 السبت بتوقيت غرينتش). وأضافت "أثبت هذه المنظومة فاعليتها في أرجاء العالم في صدّ الهجمات بالصواريخ والقذائف». بيد أنّ الوزارة لم توضح لا اسم المنظومة ولا تاريخ نشرها ولا هوية الطرف الذي أرساها. ومن دون إعطاء تفاصيل إضافية، قال المتحدث باسم الوزارة طارق عريان لوكالة فرانس براس إنّ المنظومة نشرت في مطار كابول، ولا تحمي سوى منشآته.

لكن طوال 20 عاماً في أفغانستان كانت القوات الأميركية قد زوّدت قواعدها بعدة منظومات من طراز "سيرام C-RAM» القادرة على رصد القذائف وتدميرها. وتتيح هذه المنظومة التي كانت في قاعدة باغرام، الأبرز بين القواعد الأميركية وتقع على مسافة 50 كيلومترا شمال كابول، إصدار إشارات الإنذار ضمن النطاق الذي تغطيه. وسبق لطالبان أن نفذت سلسلة هجمات بالقذائف على القوات الأفغانية والأجنبية، كما شنّ تنظيم داعش العام 2020 هجوماً مماثلاً على كابول.

فرنسا تحتفل بعيدها الوطني بعرض عسكري

•• باريس-أ ف ب

ينظم في باريس بمناسبة العيد الوطني لفرنسا الأربعاء العرض العسكري التقليدي الذي سيكرم الوحدات الأوروبية في قوة تاكوبا في منطقة الساحل التي تنوي باريس تقليص وجودها العسكري فيها.

في 2020، فرض وباء كوفيد-19 إلغاء عرض 14 تموز يوليو في حدث غير مسبوق منذ الحرب العالمية الثانية، واقيمت عوضا عنه مراسم في ساحة لا كونكورد.

ومع تخفيف التدابير الصحية، يتوقع أن تستقبل المدرجات نحو 25 ألف شخص هذا العام. وسيسمح للجمهور بدخول جادة الشانزليزيه.

وسيشارك في العرض العسكري نحو خمسة آلاف شخص بينهم 4300 عسكري سيرا على الأقدام و71 طائرة و25 مروحية و221 آلية ومئتا حصان من الحرس الجمهوري.

وسيحضر الرئيس إيمانويل ماكرون إلى جانب الكثير من أعضاء الحكومة ورئيس أركان الجيش الجنرال فرانسوا لوكوانتر الذي سيحل محله بعد أسبوع رئيس أركان سلاح البر الحالي تياري بوركارد.

وينظم عرض 2021 تحت شعار "كسب المستقبل" في إشارة مزدوجة، على حد قول الحاكم العسكري لباريس الجنرال كريستوف أباد، إلى "القدرة الجماعية للأمة على التغلب على الصعوبات المرتبطة بالأزمة الصحية" و"بالنسبة للجيوش، إلى حقيقة التحول إلى التزامات متطلبة أكثر، توصف بأنها عالية الكثافة عبر الاعتماد على معدات متطورة جدا».

وستشارك في العرض للمرة الأولى الآلية المدرعة لنقل الجنود "غريفون" من الجيل الجديد، التي سيتم نشرها قريبا في منطقة الساحل.

بعد العرض الجوي التقليدي الذي تقوده "دورية فرنسا" (باتروي دو فرانس)، ستفتتح القوات الخاصة الأوروبية المشاركة في "قوة تاكوبا" العرض على جادة الشانزليزيه. وهذا التجمع الذي تساهم فيه ثماني دول (فرنسا وبلجيكا وإستونيا وإيطاليا وهولندا وجمهورية تشيكيا والبرتغال والسويد)، تم بمبادرة من فرنسا لمواكبة القوات المالية في القتال. ورحبت بهذا التقاسم للأعباء باريس التي تنوي خفض عديد قواتها العسكرية في منطقة الساحل بعد انتشار استمر ثماني سنوات.

وستكرم البحرية أفراد غواصاتها بحضور طاقم الغواصة النووية الهجومية "ايميرود" (زمرد) العائدة من مهمة استمرت ثمانية أشهر في المنطقة الاستراتيجية للمحيطين الهندي والهادئ، شملت مرورا في بحر الصين الجنوبي.

وسيحضر العرض طاقم الجيل الجديد الأول من غواصات "سوفران" النووية الهجومية قبل أن يبدأ مهمة في الخريف.

أما سلاح الجو فسيعرض قيادته الجديدة للفضاء.

وسيتمثل في العرض أيضا جهاز الخدمة الصحية للجيش الذي نشط بشكل كبير منذ بداية الوباء الذي أودى بحياة أكثر من 111 ألف شخص في فرنسا.

وسينتهي العرض الذي يستمر حوالى ساعتين بموسيقى مع جوقة مكونة من 120 "شابا من طلاب مدارس عسكرية إلى أعضاء في الخدمة المدنية والخدمة العسكرية التطوعية ومتطوعين من عناصر الإطفاء.

في نهاية العرض، ستنظم نشاطات في جميع أنحاء العاصمة قبل أن تضيء سماء باريس ألعاب نارية في المساء، ستطلق من "شان دو مارس" عند أقدام برج إيفل.

دولة الإمارات العربية المتحدة
وزارة الاقتصاد
إدارة العلامات التجارية

الاثنين ١٢ يوليو ٢٠٢١ العدد ١٣٢٨٩

نموذج إعلان النشر

تعلن إدارة العلامات التجارية عن تقدم وكيل التسجيل / المالك :
الرقيم للملكية الفكرية
طلب لتسجيل بيانات العلامة التجارية : FORSAGE

المودعة بالرقم : 350623 بتاريخ : 2021/05/05
بيانات الأولوية :

صورة العلامة :

بإسم :
براي?ت تريد يونيتاري انتربرايز (تورقفي دوم) (فورساتش انسترومنت بل)
الموطن : جمهورية بيلاروسيا، مسكايا ابل منسكي ار ان 223043، دوبفولايني، ريون دي، 43 دي كيب 22

وذلك لتمييز السلع أو الخدمات الواقعة بالفئة : 8
عدد وأدوات يدوية (ثدار باليد)، أدوات قطع (الشُّوك والسكاكين والملاعق)، أسلحة بيضاء، أدوات حلاقة.

وصف العلامة : عبارة عن كلمة لاتينية (FORSAGE) أفقية باللون الأسود وعلى خلفية بيضاء، ومجمل العلامة مبتكر ومميز .

الاشتراطات :
فعلى من لديه إعتراض علي ذلك أن يتقدم به مكتوبا لإدارة العلامات التجارية في وزارة الإقتصاد أو إرساله بالبريد المسجل ، وذلك خلال 30يوما من تاريخ إصدار هذا الإعلان

دولة الإمارات العربية المتحدة
وزارة الاقتصاد
إدارة العلامات التجارية

الاثنين ١٢ يوليو ٢٠٢١ العدد ١٣٢٨٩

نموذج إعلان النشر

تعلن إدارة العلامات التجارية عن تقدم وكيل التسجيل / المالك :
الرقيم للملكية الفكرية
طلب لتسجيل بيانات العلامة التجارية : Emerge Lux

المودعة بالرقم : 351793 بتاريخ : 2021/05/25
بيانات الأولوية :

صورة العلامة :

بإسم :
شنغهاي بيكون الكترونيك كميرس كومباني ليميتد.
الموطن : الصين، شنغهاي، كينجبو ديستريكت، شنغهاي رود رقم888، بناية21، الطابق الثاني، شقة 216.

وذلك لتمييز السلع أو الخدمات الواقعة بالفئة : 11
أجهزة للإنارة والتدفئة وتوليد البخار والطهو والتبريد والتجفيف والتهوية وإمداد المياه والأغراض الصحية.

وصف العلامة : هي عبارة عن الكلمات اللاتينية Emerge Lux، بخط مميز وباللون الأسود وعلى خلفية بيضاء، حيث أن الحرف الأول (E) من الكلمة الأولى والحرف الثاني (L) من الكلمة الثانية جاء بصورة. ومجمل العلامة مبتكر ومميز

الاشتراطات :
فعلى من لديه إعتراض علي ذلك أن يتقدم به مكتوبا لإدارة العلامات التجارية في وزارة الإقتصاد أو إرساله بالبريد المسجل ، وذلك خلال 30يوما من تاريخ إصدار هذا الإعلان

دولة الإمارات العربية المتحدة
وزارة الاقتصاد
إدارة العلامات التجارية

الاثنين ١٢ يوليو ٢٠٢١ العدد ١٣٢٨٩

نموذج إعلان النشر

تعلن إدارة العلامات التجارية عن تقدم وكيل التسجيل / المالك :
الرقيم للملكية الفكرية
طلب لتسجيل بيانات العلامة التجارية : EatSunnah إنت سنة

المودعة بالرقم : 352074 بتاريخ : 2021/05/30
بيانات الأولوية :

صورة العلامة :

بإسم : صناه ال دي اي
الموطن : البرتغال، امورا 2845111، امورا، سيكسول باريش، ستيوبل منسوبلتي ديستركت، امورا دي تي او 1، ان2، رو فرانسيسكو زامبوجل

وذلك لتمييز السلع أو الخدمات الواقعة بالفئة : 30
القهوة والشاي والكاكاو والقهوة الاصطناعية؛ الأرز؛ التابيوكا والساغو؛ الدقيق والمستحضرات المصنوعة من الحبوب؛ الخبز والفطائر والحلويات؛ الحلويات المثلجة؛ عسل النحل والعسل الأسود؛ الخميرة ومسحوق الخبيز؛ الملح؛ الخردل؛ الخل والصلصات (التوابل)؛ البهارات؛ الثلج.

وصف العلامة : عبارة عن رسم وكلمات، أما الرسم فهو عبارة الحرف اللاتيني (S) مرسوم بحجم كبير كما أن إيطاره مليئ بالزخارف والنجوم الإسلامية، ويوجد بالجزء العلوي من التقويس الخاص بالحرف رسم لمربع مزخرف، أما بالجزء السفلي من التقويس الخاص بالحرف فتوجد الحروف اللاتينية (EatSunnah) بخط مميز وبشكل أفقي، وأسفلها الكلمات العربية (إنت سنة)، بخط مميز وبشكل أفقي، وجميع ما سبق باللون الذهبي (الأصفر) وعلى خلفية بيضاء، ومجمل العلامة مبتكر ومميز.

الاشتراطات :
فعلى من لديه إعتراض على ذلك أن يتقدم به مكتوبا لإدارة العلامات التجارية في وزارة الإقتصاد أو إرساله بالبريد المسجل ، وذلك خلال 30يوما من تاريخ إصدار هذا الإعلان

دولة الإمارات العربية المتحدة
وزارة الاقتصاد
إدارة العلامات التجارية

الاثنين ١٢ يوليو ٢٠٢١ العدد ١٣٢٨٩

نموذج إعلان النشر

تعلن إدارة العلامات التجارية عن تقدم وكيل التسجيل / المالك :
الرقيم للملكية الفكرية
طلب لتسجيل بيانات العلامة التجارية : CREATIVE971

المودعة بالرقم : 350797 بتاريخ : 2021/05/09
بيانات الأولوية :

صورة العلامة :

بإسم : كريتيف ناين سفن ون لتصميم المواقع ذ.م.م
الموطن : دبي – الإمارات العربية المتحدة

وذلك لتمييز السلع أو الخدمات الواقعة بالفئة : 35
خدمات الدعاية والإعلان وإدارة وتوجيه الأعمال وتفعيل النشاط المكتبي.

وصف العلامة : عبارة عن ارقام والكلمة اللاتينية التالية : (CREATIVE971) وقد كتبت باللون الاسود وبشكل أفقي، وتميزت الارقام حيث كتبت بالخط العريض، وكامل العلامة كتبت على خلفية بيضاء بشكل مبتكر ومميز كما هو موضح في الشكل

الاشتراطات :
فعلى من لديه إعتراض علي ذلك أن يتقدم به مكتوبا لإدارة العلامات التجارية في وزارة الإقتصاد أو إرساله بالبريد المسجل ، وذلك خلال 30يوما من تاريخ إصدار هذا الإعلان

دولة الإمارات العربية المتحدة
وزارة الاقتصاد
إدارة العلامات التجارية

الاثنين ١٢ يوليو ٢٠٢١ العدد ١٣٢٨٩

نموذج إعلان النشر

تعلن إدارة العلامات التجارية عن تقدم وكيل التسجيل / المالك :
الرقيم للملكية الفكرية
طلب لتسجيل بيانات العلامة التجارية : Gmate

المودعة بالرقم : 351781 بتاريخ : 2021/05/25
بيانات الأولوية :

صورة العلامة :

بإسم : فيلوسيس كو. ، إل تي دي
الموطن : 28 -5 ، جوانجول - جيل، أوكجو - أوب، جونسان - سي، جيولابوك - دو، الجمهورية الكورية

وذلك لتمييز السلع أو الخدمات الواقعة بالفئة : 10
أجهزة وأدوات جراحية وطبية وطب أسنان وبيطرية، أطراف وعيون وأسنان إصطناعية، أدوات تجبير، مواد خياطة أو درز الجروح. قفازات للأغراض الطبية ؛ أقنعة للوجه (ماسك) للاستخدام الشخصي في المجال الطبي ؛ مشرط ، ضمادات داعمة جهاز تشخيص للأغراض الطبية ؛ جهاز فحص الدم ، إبر للأغراض الطبية ومحاقن للحقن.

وصف العلامة : عبارة عن الكلمة اللاتينية (Gmate) أفقية الشكل باللون الأسود وعلى خلفية بيضاء، ومجمل العلامة مبتكر ومميز.

الاشتراطات :
فعلى من لديه إعتراض علي ذلك أن يتقدم به مكتوبا لإدارة العلامات التجارية في وزارة الإقتصاد أو إرساله بالبريد المسجل ، وذلك خلال 30يوما من تاريخ إصدار هذا الإعلان

دولة الإمارات العربية المتحدة
وزارة الاقتصاد
إدارة العلامات التجارية

الاثنين ١٢ يوليو ٢٠٢١ العدد ١٣٢٨٩

نموذج إعلان النشر

تعلن إدارة العلامات التجارية عن تقدم وكيل التسجيل / المالك :
الرقيم للملكية الفكرية
طلب لتسجيل بيانات العلامة التجارية :
GESL GAMERS ESPORTS LEAGUE دوري الرياضات الإلكترونية للاعبين GESL
المودعة بالرقم : 350815 بتاريخ : 2021/05/09
بيانات الأولوية :

صورة العلامة :

بإسم : جيكاي جروب ش م ح
الموطن : الإمارات العربية المتحدة، دبي، المنطقة الحرة في جبل علي

وذلك لتمييز السلع أو الخدمات الواقعة بالفئة : 41
التعليم والتهذيب، التدريب، الترفيه، الأنشطة الرياضية والثقافية.

وصف العلامة : رسم هندسي متميز الأضلاع ويحتوي من الأعلى على 5 نجوم وأسفلها الحروف اللاتينية (GESL) وأسفلها خط مقوّس شبه أفقي وبأسفلها الكلمات اللاتينية (GAMERS ESPORTS LEAGUE)، وبأسفلها سهم ممدود الأفق على شبه مرسى، وجميعها باللون الأبيض وعلى خلفية سوداء. وفي أسفل العلامة توجد علامة ذاتها مع ترجمة الكلمات اللاتينية (GAMERS ESPORTS LEAGUE) بترجمتها للجملة (دوري الرياضات الإلكترونية للاعبين)، ومجمل العلامة مبتكر ومميز.

الاشتراطات :
فعلى من لديه إعتراض علي ذلك أن يتقدم به مكتوبا لإدارة العلامات التجارية في وزارة الإقتصاد أو إرساله بالبريد المسجل ، وذلك خلال 30يوما من تاريخ إصدار هذا الإعلان

دولة الإمارات العربية المتحدة
وزارة الاقتصاد
إدارة العلامات التجارية

الاثنين ١٢ يوليو ٢٠٢١ العدد ١٣٢٨٩

نموذج إعلان النشر

تعلن إدارة العلامات التجارية عن تقدم وكيل التسجيل / المالك :
الرقيم للملكية الفكرية
طلب لتسجيل بيانات العلامة التجارية : genesystem

المودعة بالرقم : 351491 بتاريخ : 2021/05/20
بيانات الأولوية :

صورة العلامة :

بإسم :
انتيلي لتجارة ادوات المختبرات والمعامل ذ.م.م
الموطن : الإمارات العربية المتحدة - دبي، صندوق بريد 239775

وذلك لتمييز السلع أو الخدمات الواقعة بالفئة : 10
أجهزة وأدوات جراحية وطبية وطب أسنان وبيطرية، أطراف وعيون وأسنان إصطناعية، أدوات تجبير، مواد خياطة أو درز الجروح

وصف العلامة : عبارة عن رسم ل 4 خطوط عمودية، وأن أول خطين من جهة اليمين باللون الأخضر، وآخر خطين من جهة اليسار باللون الأزرق. وتميز الخط الثاني من جهة اليمين بالتعرج، وأسفل رسم الخطوط الأربعة الكلمة الاتينية (genesystem) أفقية الشكل باللون الأسود وذلك على خلفية بيضاء، ومجمل العلامة مبتكر ومميز.

الاشتراطات :
فعلى من لديه إعتراض علي ذلك أن يتقدم به مكتوبا لإدارة العلامات التجارية في وزارة الإقتصاد أو إرساله بالبريد المسجل ، وذلك خلال 30يوما من تاريخ إصدار هذا الإعلان

دولة الإمارات العربية المتحدة
وزارة الاقتصاد
إدارة العلامات التجارية

الاثنين ١٢ يوليو ٢٠٢١ العدد ١٣٢٨٩

نموذج إعلان النشر

تعلن إدارة العلامات التجارية عن تقدم وكيل التسجيل / المالك :
الرقيم للملكية الفكرية
طلب لتسجيل بيانات العلامة التجارية :
GEEKAY ESPORTS جيكي الرياضات الإلكترونية
المودعة بالرقم : 350813بتاريخ : 2021/05/09
بيانات الأولوية :

صورة العلامة :

بإسم : جيكاي جروب ش م ح
الموطن : الإمارات العربية المتحدة، دبي، المنطقة الحرة في جبل علي

وذلك لتمييز السلع أو الخدمات الواقعة بالفئة : 41
التعليم والتهذيب، التدريب، الترفيه، الأنشطة الرياضية والثقافية.

وصف العلامة : عبارة عن مثلث رأسه للأسفل ويحتوي المثلث من الأعلى على خطوط متتالية وفي الوسط الحروف اللاتينية (GEEKY) بخط مميز أفقية الشكل وأسفلها الكلمة اللاتينية (ESPORTS) وبخط مميز وأفقية الشكل، كما توجد نجمة بداخل أسفل رأس المثلث. وجميع ما سبق باللون الأبيض على خلفية سوداء، ومجمل العلامة مبتكر ومميز. وفي أسفل العلامة ، ذات العلامة المشابهة والتي تحتوي على الحروف العربية (جيكي) بدل من الحروف اللاتينية (GEEKY) وأسفلها الكلمة العربية (الرياضات الإلكترونية) بدل من الكلمة اللاتينية (ESPORTS).

الاشتراطات :
فعلى من لديه إعتراض على ذلك أن يتقدم به مكتوبا لإدارة العلامات التجارية في وزارة الإقتصاد أو إرساله بالبريد المسجل ، وذلك خلال 30يوما من تاريخ إصدار هذا الإعلان

دولة الإمارات العربية المتحدة
وزارة الاقتصاد
إدارة العلامات التجارية

الاثنين ١٢ يوليو ٢٠٢١ العدد ١٣٢٨٩

نموذج إعلان النشر

تعلن إدارة العلامات التجارية عن تقدم وكيل التسجيل / المالك :
الرقيم للملكية الفكرية
طلب لتسجيل بيانات العلامة التجارية : Magicpol

المودعة بالرقم : 351493 بتاريخ : 2021/05/20
بيانات الأولوية :

صورة العلامة :

بإسم : يونيو زهانج
الموطن : نيان براين شون # 130، الطابق 4، ليوان كيو، غوانزو سيتي، غوانغدونغ بروفينس، الصين

وذلك لتمييز السلع أو الخدمات الواقعة بالفئة : 9
الأجهزة والأدوات العلمية والملاحية والمساحية وأجهزة وأدوات التصوير الفوتوغرافي والسينمائي والأجهزة والأدوات البصرية وأدوات الوزن والقياس والإشارة والمراقبة (الإشراف) والإنقاذ والتعليم، أجهزة وأدوات لوصل أو فتح أو تحويل أو تكثيف أو تنظيم أو التحكم في الطاقة الكهربائية، أجهزة تسجيل أو إرسال أو نسخ الصوت أو الصور ، حاملات بيانات مغناطيسية، أقراص تسجيل، أقراص مدمجة، أقراص فيديوية رقمية وغيرها من وسائط لتسجيل الرقمية؛ آليات للأجهزة التي تعمل بقطع النقد، آلات تسجيل النقد، آلات حاسبة، معدات معالجة البيانات، أجهزة الكمبيوتر؛ برامج كمبيوتر؛ أجهزة إطفاء الحرائق.

وصف العلامة : عبارة عن الكلمة اللاتينية (Magicpol) أفقية الشكل وباللون الأبيض وعلى خلفية سوداء، ومجمل العلامة مبتكر ومميز.

الاشتراطات :
فعلى من لديه إعتراض علي ذلك أن يتقدم به مكتوبا لإدارة العلامات التجارية في وزارة الإقتصاد أو إرساله بالبريد المسجل ، وذلك خلال 30يوما من تاريخ إصدار هذا الإعلان

دولة الإمارات العربية المتحدة
وزارة الاقتصاد
إدارة العلامات التجارية

الاثنين ١٢ يوليو ٢٠٢١ العدد ١٣٢٨٩

نموذج إعلان النشر

تعلن إدارة العلامات التجارية عن تقدم وكيل التسجيل / المالك :
ال أر أي بي أل للتجارة ش.ذ.م.م
طلب لتسجيل بيانات العلامة التجارية : LRiPL

المودعة بالرقم : 352848 بتاريخ : 2021/06/08
بيانات الأولوية :

صورة العلامة :

بإسم : ال أر أي بي أل للتجارة ش.ذ.م.م
الموطن : دبي – الإمارات العربية المتحدة

وذلك لتمييز السلع أو الخدمات الواقعة بالفئة : 35
خدمات الدعاية والإعلان وإدارة وتوجيه الأعمال وتفعيل النشاط المكتبي.

وصف العلامة : عبارة عن الكلمة اللاتينية (LRiPL) باللون الأسود وتتضمن نقطة حمراء على الحرف اللاتيني (i) والكلمة مسبوقة برسم مميز على هيئة 3 خطوط بيضاوية متداخلة ببعضها البعض، لونها الأحمر والأزرق،

الاشتراطات :
فعلى من لديه إعتراض علي ذلك أن يتقدم به مكتوبا لإدارة العلامات التجارية في وزارة الإقتصاد أو إرساله بالبريد المسجل ، وذلك خلال 30يوما من تاريخ إصدار هذا الإعلان

دولة الإمارات العربية المتحدة
وزارة الاقتصاد
إدارة العلامات التجارية

الاثنين ١٢ يوليو ٢٠٢١ العدد ١٣٢٨٩

نموذج إعلان النشر

تعلن إدارة العلامات التجارية عن تقدم وكيل التسجيل / المالك :
الرقيم للملكية الفكرية
طلب لتسجيل بيانات العلامة التجارية : LIMOS

المودعة بالرقم : 352134 بتاريخ : 2021/05/31
بيانات الأولوية :

صورة العلامة :

بإسم : جيانشينج زهينج
الموطن : دبي ، الإمارات العربية المتحدة

وذلك لتمييز السلع أو الخدمات الواقعة بالفئة : 20
الأثاث والمرايا واطارات الصور ، المنتجات (غير الواردة في فئات أخرى) المصنوعة من الخشب أو الفلين أو القصب أو الخيزران أو الصفصاف او السندان أو العظام أو العاج أو عظم فك الحوت أو الصدف أو الكهرمان أو المحار أو المرشوم والمواد البديلة لكل هذه المواد أو من المواد البلاستيكية.

وصف العلامة : عبارة عن الكلمة اللاتينية (LIMOS) أفقية الشكل وباللون الأزرق الداكن وعلى خلفية بيضاء وجميع الحروف بخط مميز. كما أن الحرف الرابع من الكلمة (O) عبارة عن دائرة وتحتوي على رسم لشكل هلال القمر وأسفله تظليل للرسم. ومجمل العلامة مبتكر ومميز.

الاشتراطات :
فعلى من لديه إعتراض علي ذلك أن يتقدم به مكتوبا لإدارة العلامات التجارية في وزارة الإقتصاد أو إرساله بالبريد المسجل ، وذلك خلال 30يوما من تاريخ إصدار هذا الإعلان

دولة الإمارات العربية المتحدة
وزارة الاقتصاد
إدارة العلامات التجارية

الاثنين ١٢ يوليو ٢٠٢١ العدد ١٣٢٨٩

نموذج إعلان النشر

تعلن إدارة العلامات التجارية عن تقدم وكيل التسجيل / المالك :
الرقيم للملكية الفكرية
طلب لتسجيل بيانات العلامة التجارية : Goohomeey

المودعة بالرقم : 351798 بتاريخ : 2021/05/25
بيانات الأولوية :

صورة العلامة :

بإسم :
زيبو لانفان امبورت أند اكسبورت تريد كو. ال. تي. دي
الموطن : زونجرولاين، مكتب ليشان ستريت، بيوان كونتري، مدينة زيبو، مقاطعة شاندونغ، الصين.

وذلك لتمييز السلع أو الخدمات الواقعة بالفئة : 21
أدوات وأواني وأوعية للاستعمال المنزلي وللمطبخ، أمشاط وأسفنج، فراشي (عدا فراشي التلوين أو الدهان)، مواد صنع الفراشي، أدوات تنظيف، سلك جلي، زجاج غير مشغول أو زجاج شبه مشغول (عدا الزجاج المستعمل في المباني)، أواني زجاجية وأواني خزف صيني وأواني خزفية غير واردة في فئات أخرى.

وصف العلامة : عبارة عن مجموعة الأحرف اللاتينية (Goohomeey) أفقية الشكل وباللون الأسود وعلى خلفية بيضاء. حيث يظهر الحرف الأول (G) برسم مميز يحتوي على شكل سهم من الأسفل متجه للجهة اليمنى. ومجمل العلامة مبتكر ومميز.

الاشتراطات :
فعلى من لديه إعتراض علي ذلك أن يتقدم به مكتوبا لإدارة العلامات التجارية في وزارة الإقتصاد أو إرساله بالبريد المسجل ، وذلك خلال 30يوما من تاريخ إصدار هذا الإعلان

دولة الإمارات العربية المتحدة
وزارة الاقتصاد
إدارة العلامات التجارية

الاثنين ١٢ يوليو ٢٠٢١ العدد ١٣٢٨٩

نموذج إعلان النشر

تعلن إدارة العلامات التجارية عن تقدم وكيل التسجيل / المالك :
ناو جولد ريفاينري (م.م.ح)
طلب لتسجيل بيانات العلامة التجارية : NAMOH

المودعة بالرقم : 352919 بتاريخ : 2021/06/09
بيانات الأولوية :

صورة العلامة :

بإسم : ناو جولد ريفاينري (م.م.ح)
الموطن : 400 م2 مستودع تي 5-460 ، تي5-047. المنطقة الحرة، الشارقة، الإمارات العربية المتحدة.

وذلك لتمييز السلع أو الخدمات الواقعة بالفئة : 14
المعادن النفيسة وكل خليط منها والمنتجات المصنوعة من معادن نفيسة أو مطلية بها، غير الواردة في فئات أخرى، المجوهرات والأحجار الكريمة، أدوات قياس الوقت وأدوات قياس الوقت الدقيقة

وصف العلامة : عبارة عن رسم والكلمة اللاتينية التالية : (NAMOH) وقد كتبت باللون الأسود وبشكل أفقي، والرسم على شكل منحني من قسمين متقابلين أعلى الكلمة باللون الأبيض والأسود، وكامل العلامة كتبت على خلفية بيضاء بشكل مبتكر ومميز كما هو موضح في الشكل .

الاشتراطات :
فعلى من لديه إعتراض علي ذلك أن يتقدم به مكتوبا لإدارة العلامات التجارية في وزارة الإقتصاد أو إرساله بالبريد المسجل ، وذلك خلال 30يوما من تاريخ إصدار هذا الإعلان

دولة الإمارات العربية المتحدة
وزارة الاقتصاد
إدارة العلامات التجارية

الاثنين ١٢ يوليو ٢٠٢١ العدد ١٣٢٨٩

نموذج إعلان النشر

تعلن إدارة العلامات التجارية عن تقدم وكيل التسجيل / المالك :
الرقيم للملكية الفكرية
طلب لتسجيل بيانات العلامة التجارية : Phoenix الفينيق

المودعة بالرقم : 350448 بتاريخ : 2021/05/04
بيانات الأولوية :

صورة العلامة :

بإسم : بيكيت لتجارة المواد الغذائية ذ.م.م
الموطن : الإمارات العربية المتحدة، دبي، ص ب: (182116) , صندوق البريد: 182116

وذلك لتمييز السلع أو الخدمات الواقعة بالفئة : 29
اللحوم والأسماك ولحوم الدواجن والصيد، خلاصات اللحم، فواكه وخضروات محفوظة ومجففة ومطهوة، هلام (جيلي) ومربيات وفواكه مطبوخة بالسكر ، البيض والحليب ومنتجات الحليب، الزيوت والدهون الصالحة للأكل.

وصف العلامة : عبارة عن رسم وكلمات، أما الرسم فهو على شكل طائر ممتد الجناحين باللون البرتقالي والأصفر ، وعلى يمينه الكلمة العربية (الفينيق) باللون الأخضر بالشكل الأفقي، وعلى يساره ترجمتها للغة اللاتينية (Phoenix) باللون الأخضر وبالشكل الأفقي، وجميع ما جاء أعلاه على خلفية بيضاء، ومجمل العلامة مبتكر ومميز.

الاشتراطات :
فعلى من لديه إعتراض علي ذلك أن يتقدم به مكتوبا لإدارة العلامات التجارية في وزارة الإقتصاد أو إرساله بالبريد المسجل ، وذلك خلال 30يوما من تاريخ إصدار هذا الإعلان

دولة الإمارات العربية المتحدة
وزارة الاقتصاد
إدارة العلامات التجارية

الاثنين ١٢ يوليو ٢٠٢١ العدد ١٣٢٨٩

نموذج إعلان النشر

تعلن إدارة العلامات التجارية عن تقدم وكيل التسجيل / المالك :
الرقيم للملكية الفكرية
طلب لتسجيل بيانات العلامة التجارية : Royal Polar

المودعة بالرقم : 351904 بتاريخ : 2021/05/27
بيانات الأولوية :

صورة العلامة :

بإسم : رويال بولار للتجارة العامة ش.ذ.م.م
الموطن : الإمارات العربية المتحدة، دبي

وذلك لتمييز السلع أو الخدمات الواقعة بالفئة : 21
أدوات وأواني وأوعية للاستعمال المنزلي وللمطبخ، أمشاط وأسفنج، فراشي (عدا فراشي التلوين أو الدهان)، مواد صنع الفراشي، أدوات تنظيف، سلك جلي، زجاج غير مشغول أو زجاج شبه مشغول (عدا الزجاج المستعمل في المباني)، أواني زجاجية وأواني خزف صيني وأواني خزفية غير واردة في فئات أخرى.

وصف العلامة : هي عبارة عن الكلمات اللاتينية Royal Polar باللون الأسود وأعلاها رسم ممتموج لمجوعة من الدوائر مختلفة الأحجام باللون الوردي والبنفسجي ومجمل العلامة مبتكر ومميز

الاشتراطات :
فعلى من لديه إعتراض علي ذلك أن يتقدم به مكتوبا لإدارة العلامات التجارية في وزارة الإقتصاد أو إرساله بالبريد المسجل ، وذلك خلال 30يوما من تاريخ إصدار هذا الإعلان

دولة الإمارات العربية المتحدة
وزارة الاقتصاد
إدارة العلامات التجارية

الاثنين ١٢ يوليو ٢٠٢١ العدد ١٣٢٨٩

نموذج إعلان النشر

تعلن إدارة العلامات التجارية عن تقدم وكيل التسجيل / المالك :
الرقيم للملكية الفكرية
طلب لتسجيل بيانات العلامة التجارية : SONATA

المودعة بالرقم : 351784 بتاريخ : 2021/05/25
بيانات الأولوية :

صورة العلامة :

بإسم :
شانغهاي يوان الكترونك تكنولوجي كو ال تي دي
الموطن : بناء (سي)، رقم 888، هانهو ويست 2 رود، نان هوي نيو تاون، بادونغ ديستركت شانغهاي، الصين.

وذلك لتمييز السلع أو الخدمات الواقعة بالفئة : 11
أجهزة للإنارة والتدفئة وتوليد البخار والطهو والتبريد والتجفيف والتهوية وإمداد المياه والأغراض الصحية.

وصف العلامة : عبارة عن الكلمة اللاتينية (SONATA) أفقية الشكل باللون البرتقالي وعلى خلفية بيضاء. حيث أن الحرف اللاتيني (S) قد جاء مميز الخط، أما الحرف اللاتيني (T) قد رُسم بشكل مميز ويعلوه من جانب الطرف العلوي شكل نجمة، ومجمل العلامة مبتكر ومميز.

الاشتراطات :
فعلى من لديه إعتراض علي ذلك أن يتقدم به مكتوبا لإدارة العلامات التجارية في وزارة الإقتصاد أو إرساله بالبريد المسجل ، وذلك خلال 30يوما من تاريخ إصدار هذا الإعلان

دولة الإمارات العربية المتحدة
وزارة الاقتصاد
إدارة العلامات التجارية

الاثنين ١٢ يوليو ٢٠٢١ العدد ١٣٢٨٩

نموذج إعلان النشر

تعلن إدارة العلامات التجارية عن تقدم وكيل التسجيل / المالك :
الرقيم للملكية الفكرية
طلب لتسجيل بيانات العلامة التجارية : SONATA

المودعة بالرقم : 351785 بتاريخ : 2021/05/25
بيانات الأولوية :

صورة العلامة :

بإسم :
شانغهاي يوان الكترونك تكنولوجي كو ال تي دي
الموطن : بناء (سي)، رقم 888، هانهو ويست 2 رود، نان هوي نيو تاون، بادونغ ديستركت شانغهاي، الصين.

وذلك لتمييز السلع أو الخدمات الواقعة بالفئة : 9
الأجهزة والأدوات العلمية والملاحية والمساحية وأجهزة وأدوات التصوير الفوتوغرافي والسينمائي والأجهزة والأدوات البصرية وأدوات الوزن والقياس والإشارة والمراقبة (الإشراف) والإنقاذ والتعليم، أجهزة وأدوات لوصل أو فتح أو تحويل أو تكثيف أو تنظيم أو التحكم في الطاقة الكهربائية، أجهزة تسجيل أو إرسال أو نسخ الصوت أو الصور، حاملات بيانات مغناطيسية، أقراص تسجيل، أقراص مدمجة، أقراص فيديوية رقمية وغيرها من وسائط لتسجيل الرقمية؛ آليات للأجهزة التي تعمل بقطع النقد، آلات تسجيل النقد، آلات حاسبة، معدات معالجة البيانات، أجهزة الكمبيوتر؛ برامج كمبيوتر؛ أجهزة إطفاء الحرائق.

وصف العلامة : عبارة عن الكلمة اللاتينية (SONATA) أفقية الشكل باللون البرتقالي وعلى خلفية بيضاء. حيث أن الحرف اللاتيني (S) قد جاء مميز الخط، أما الحرف اللاتيني (T) قد رُسم بشكل مميز ويعلوه من جانب الطرف العلوي شكل نجمة، ومجمل العلامة مبتكر ومميز.

الاشتراطات :
فعلى من لديه إعتراض علي ذلك أن يتقدم به مكتوبا لإدارة العلامات التجارية في وزارة الإقتصاد أو إرساله بالبريد المسجل ، وذلك خلال 30يوما من تاريخ إصدار هذا الإعلان

دولة الإمارات العربية المتحدة
وزارة الاقتصاد
إدارة العلامات التجارية

الاثنين ١٢ يوليو ٢٠٢١ العدد ١٣٢٨٩

نموذج إعلان النشر

تعلن إدارة العلامات التجارية عن تقدم وكيل التسجيل / المالك :
مارك ميرور لخدمات الملكية الفكرية
طلب لتسجيل بيانات العلامة التجارية : BIM S

المودعة بالرقم : 349099 بتاريخ : 2021/04/14
بيانات الأولوية :

صورة العلامة :

بإسم : الهجرة ليمتد
الموطن : 6 ايه هاي ستريت، لندن، اي 17 7 ال دي، المملكة المتحدة.

وذلك لتمييز السلع أو الخدمات الواقعة بالفئة : 43
خدمات مطاعم الوجبات السريعة؛ تقديم الطعام والشراب؛ تقديم الطعام والشراب في المطاعم ؛ تقديم الطعام والشراب في أسواق الطعام؛ خدمات المطاعم لتقديم الوجبات السريعة؛ خدمات الطعام والشراب للطلبات الخارجية؛ خدمات تحضير الطعام؛ خدمات توفير الطعام والشراب؛ تقديم الطعام والشراب؛ تقديم الوجبات المحضرة؛ خدمات الاستشارة المتعلقة بتقديم الطعام والشراب؛ خدمات الطعام بالتعاقد.

وصف العلامة : الكلمة BIM S باللاتينية

الاشتراطات :
فعلى من لديه إعتراض علي ذلك أن يتقدم به مكتوبا لإدارة العلامات التجارية في وزارة الإقتصاد أو إرساله بالبريد المسجل ، وذلك خلال 30يوما من تاريخ إصدار هذا الإعلان

دولة الإمارات العربية المتحدة
وزارة الاقتصاد
إدارة العلامات التجارية

الاثنين ١٢ يوليو ٢٠٢١ العدد ١٣٢٨٩

نموذج إعلان النشر عن التجديد

تعلن إدارة العلامات التجارية عن تقدم وكيل التسجيل / المالك :
ش. انهيو جيانجو اوتومبيلز كو ، ال تي دي

بنشر طلب تجديد مدة الحماية للعلامة التجارية التالية :

المودعة بالرقم : 100025

بإسم : ش. انهيو جيانجو اوتومبيلز كو ، ال تي دي

وعنوانة : ، رقم 176 دونجليو رود ، هيفي ، انهيو بروفينس ، جمهورية الصين الشعبية

صورة العلامة :

والمسجلة تحت الرقم : 100025

بتاريخ : 2021/05/27

وستظل الحماية نافذة المفعول لمدة عشر

سنوات أخرى اعتباراً من تاريخ 2017/09/16

دولة الإمارات العربية المتحدة
وزارة الاقتصاد
إدارة العلامات التجارية

الاثنين ١٢ يوليو ٢٠٢١ العدد ١٣٢٨٩

نموذج إعلان النشر

تعلن إدارة العلامات التجارية عن تقدم وكيل التسجيل / المالك :
الرقيم للملكية الفكرية
طلب لتسجيل بيانات العلامة التجارية : COSMeLT

المودعة بالرقم : 351852 بتاريخ : 2021/05/26
بيانات الأولوية :

صورة العلامة :

بإسم : داود ادريس سيد محمود
الموطن : الإمارات العربية المتحدة، رأس الخيمة

وذلك لتمييز السلع أو الخدمات الواقعة بالفئة : 3
مستحضرات تبييض الأقمشة ومواد أخرى تستعمل في غسل وكي الملابس، مستحضرات تنظيف وصقل وجلي وكشط، صابون، عطور وزيوت عطرية، مستحضرات تجميل، غسول (لوشن) للشعر ، منظفات أسنان.

وصف العلامة : عبارة عن رسم ل ثلاثة خطوط مستقيمة مائلة وبالجهة المعاكسة ثلاثة خطوط مستقيمة مائلة الزوايا ومتداخلة ببعضها البعض على شكل حرف (x) باللون الأزرق، وأسفلها الكلمة اللاتينية (COSMeLT) باللون الرمادي وعلى خلفية بيضاء، ومجمل العلامة مبتكر ومميز.

الاشتراطات :
فعلى من لديه إعتراض علي ذلك أن يتقدم به مكتوبا لإدارة العلامات التجارية في وزارة الإقتصاد أو إرساله بالبريد المسجل ، وذلك خلال 30يوما من تاريخ إصدار هذا الإعلان

لوفيغارو: موجة غضب فلسطينية ضد عباس

•• باريس-وكالات

لفتت صحيفة "لوفيغارو" الفرنسية إلى إنه منذ وفاة المعارض الفلسطيني نزار بنات بعد ساعات من اعتقاله على أيدي الشرطة الفلسطينية، توالت الاحتجاجات ضد الرئيس الفلسطيني محمود عباس، مطالبة إياه بالرحيل.

فمنذ أسبوعين، يتجمع مئات الفلسطينيين كل يوم في ساحة المنارة، مستخدمين أقنعة الوجه والنظارات الشمسية حتى لا يتم التعرف عليهم، ويلوحون بلافتات أو لوحات بيضاء كتب عليها بأحرف حمراء: "ارحل يا عباس»!. ويتوجه المحتجون نحو المقاطعة، مطالبين برحيل الرئيس أبو مازن، ويشتد القمع كل يوم، من الشرطة أو قوات الأمن الفلسطينية، بالزي الرسمي أو بالزي المدني. ويروي الصحافي محمد حمايل الذي تعرض للكم في وجهه وفي صدره وتظهر العلامات الزرقاء على يديه وظهره إنه يوم الخامس من يوليو (تموز)، عندما تم القبض عليه مع زميله قرب مركز الشرطة، كان يقوم بعمله فقط. وقال: "كنت أستخدم هاتفي لتصوير فيديو مباشر على صفحة الراديو على الفيس بوك عندما أخبرني أحد أفراد الأمن أنه لا يمكننا التصوير».

وأضاف "أظهرت بطاقتي الصحافية، لكنه رفض بقاءنا، فابتعدنا. بعد بضع دقائق قررت الشرطة أنه يجب إخلاء المنطقة، وبدأوا في استخدام القوة لتفريق المتظاهرين.. رأيت زميلي يُجر لعدة أمتار.. لم أرهم يصلون، وتم الإمساك بي وضربي على وجهي على الفور». ومثله اعتقل في ذلك المساء قرابة عشرين فلسطينيا في رام الله. وتعرض الناس للضرب، وبضعهم للركل من أنصار السلطة الفلسطينية، وألقيت عليهم قنابل صوتية والغاز المسيل للدموع. وتمت أحياناً مصادرة الهواتف وتكسيرها، بالإضافة إلى معدات الصحافيين. ولم تسلم الصحافيات والناشطات من المضايقة.

وقالت الصحيفة الفرنسية إن كل شيء بدأ في 24 من يونيو (حزيران) الماضي، وهو اليوم الذي تعرض فيه الناشط الفلسطيني الشهير نزار بنات للضرب حتى الموت بعدما اعتقلته السلطة الفلسطينية فجراً في الخليل. هذا الأخير، عرفه الجميع في الضفة الغربية، حيث صنع لنفسه اسما منذ عشر سنوات، عبر مقاطع فيديو نشرها على مواقع التواصل الاجتماعي، انتقد فيها بشدة فساد الحكومة وغياب شرعية "أبو مازن"، والذي أرجأ الانتخابات مراراً وتكراراً بحجة القيود المرتبطة بالاحتلال الإسرائيلي. ورغم رعبهم من الانتهاكات الاستبدادية لحكومتهم، اجتمع الفلسطينيون في مظاهرة أولى في يوم وفاة نزار بنات. ومنذ ذلك الحين، استمرت موجة السخط. لكن هذا "الاغتيال السياسي" كما تصفه هتافات المتظاهرين، أثار استياء واسعاً من السلطة الفلسطينية، على خلفية إلغاء الرئيس عباس الانتخابات في 30 أبريل (نيسان) ووسط الصعوبات الاقتصادية، وإعادة التعاون الأمني مع إسرائيل أو حتى أولوية الوصول إلى لقاح ضد فيروس كورونا للمسؤولين الفلسطينيين. وفي مواجهة هذه المعارضة المتزايدة ضدها، ردت السلطة الفلسطينية حتى الآن بشكل خجول، واكتفى أنصار عباس بنشر صور على وسائل التواصل الاجتماعي للاحتجاجات الموالية للحكومة وأعلام فتح الصفراء، والتي تجري هنا وهناك. وحده وزير العمل نصري أبو جيش، من الحزب الشيوعي، قدم استقالته كرد فعل.

هايتي في العناية المركزة مجددا

واشنطن والأمم المتحدة تشككان في فعالية التدخل...!

بعد عقود من الإهمال والعنف، من غير المؤكد أن التعزيزات الأمريكية أو الأممية ستحقق استقرار الوضع

تحليل اخباري

•• الفجر-ترجمة خيرة الشيباني

مرة أخرى، يضع العالم أعينه على هايتي، لكن سينتهي به الأمر حتمًا إلى الالتفات بعيدًا: هذا الاستنتاج الافتتاحي الذي نشرته صحيفة تورنتو ستار هذا الأسبوع -وهي صحيفة يومية ذات نفوذ كبير في كندا حيث يعيش الشتات الهايتي الثاني في العالم -يقول الكثير عن خيبة الأمل التي تسود هايتي.

وفي الولايات المتحدة، دعت وواشنطن بوست البيت الأبيض إلى "تدخل سريع وعضلي" في بورت أو برنس، غير ان أسئلة كثيرة تثار حول الفوائد قصيرة ومتوسطة المدى لمثل هذا القرار، إذا اتخذه جو بايدن.

في هذه المرحلة، تم تفويض مكتب التحقيقات الفيدرالي فقط لمساعدة الشرطة الهايتية والعدالة من أجل توضيح الأسباب التي دفعت كوماندوس من حوالي ثلاثين فردًا، منهم العديد من القوات الخاصة الكولومبية السابقة، لاغتيال الرئيس جوفينيل مويس الأربعاء الماضي.

وكان رئيس الوزراء الانتقالي قد دعا إلى مساعدة عسكرية لتأمين إمدادات البلاد، الا ان قرارا بهذا المعنى يجب أن يصدر بالضرورة عن مجلس الأمن التابع للأمم المتحدة حتى يتسنى ذلك.

الفوضى سيدة الموقف

فشلت القوى العظمى في تحمل مسؤولية الوفاء بوعودها، ممازاد في معاناة السكان

على مدى السنوات العشر الماضية، تم ضخ 13 مليار دولار من المساعدات إلى البلاد

هايتيون امام السفارة الامريكية

فشل الأمم المتحدة

من المؤسف أن الأمم المتحدة في هايتي تُلخّص قصة فشل كبير. البعثة الحالية، تحت سلطة الدبلوماسية الأمريكية هيلين لايم، حشدت طيلة عامين "فريق عمل" من 2000 عون، منهم 200 من المغتربين. وتهدف مهمة مكتب الأمم المتحدة المتكامل على عين المكان إلى قيادة الحوار والإصلاحات، وتنظيم "انتخابات حرة وشفافة"، و"إضفاء الطابع الحرفي على الشرطة"، و"الحد من عنف العصابات"، و"إصلاح نظام العدالة وتحسين ظروف السجون". وكذلك "حماية حقوق الإنسان ومكافحة الإفلات من العقاب».

برنامج واسع حظي بموافقة حكومة جوفينيل مويس علانية، وحاربته وراء الكواليس. "كما رأينا، تشارك الأمم المتحدة تشارك في هايتي منذ خمسة عشر عامًا في بعثات حفظ السلام، وفشلت القوى العظمى في تحمل مسؤولية الوفاء بوعودها، مما زاد في معاناة السكان"، تقول المحامية ساندرا ويزنر، واحدة من خبراء "معهد العدالة والديمقراطية في هايتي».

وعلى مدى السنوات العشر الماضية، تم ضخ 13 مليار دولار من المساعدات إلى البلاد، مع تأثير ضئيل على تحسين الحياة اليومية لسكانها البالغ عددهم 11 مليون نسمة، نصفهم دون سن العشرين. وعام 2019، أفاد تقرير صادر عن ديوان المحاسبة الهايتي، أن 2 مليار دولار من المساعدات المخصصة للبنية التحتية أو الشرطة قد اختفت

نافذة مشرعة

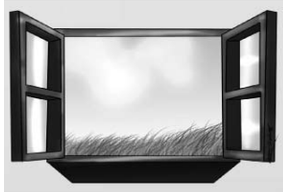

آراء لا تلزمنا ولكنها تمنحنا فرصة اكتشاف كيف يفكر الآخر

هانتر بايدن، الحصاة في الحذاء...!

•• لوك لاليبرتي

بما أن استطلاعات الرأي في صالحه، بات لزاما على جو بايدن، مرة أخرى، التركيز على اهتمام وسائل الإعلام المحيط بأنشطة ابنه هانتر بايدن.

نعم، مرارًا وتكرارًا، هانتر بايدن. سواء خلال الانتخابات التمهيدية أو الحملة الرئاسية أو الأشهر الأولى من إدارته، يواجه جو بايدن بانتظام مرضًا مزعجًا لا يستطيع التخلص منه، مثل الحصاة في الحذاء التي تجعل أكثر إيلامًا حصة مشي طويلة او تسلق تلة.

مرة أخرى، فإن الأنشطة المهنية لابن بايدن، هي التي تذكرنا بالوضع الخاص الذي يجد فيه معظم أبناء السياسيين أنفسهم في الولايات المتحدة. لقد كشف الاستقطاب الحالي، ورئاسة رجل الأعمال دونالد ترامب، عن وضع قائم منذ فترة طويلة.

يتفق الجميع على أن لأبناء أو أفراد عائلات السياسيين الحق في كسب لقمة العيش. وبما أنه يتم عرض حياتهم الشخصية أحيانًا في وسائل الإعلام ضد إرادتهم، فمن المسموح عمومًا أن يستفيدوا أيضًا من شهرة والديهم، للبروز.

غالبًا ما تنسينا إثارة التغطية الإعلامية، أن المشكلة الأساسية هي مشكلة أخلاق وضمير. متى تصبح أنشطة أفراد الأسرة غير مقبولة؟ تظل الأساليب المنصوص عليها في الدستور خاضعة للقراءة والتأويل، وإمكانية تضارب المصالح كبيرة. وبالتالي، فإن تشيلسي كلينتون ودونالد ترامب جونيور وهانتر بايدن، ليسوا خارج القانون، المشكلة تكمن في مكان آخر.

لم يضطر دونالد ترامب أبدًا إلى أن ينأى بنفسه رسميًا عن شركاته، وقد استفاد أبناؤه من إقامته في الخارج للحفاظ على العلاقات مع الشركاء أو تطويرها. ووجد هانتر بايدن نفسه أيضًا في مأزق لأنه حصل على وظيفة وعلى أجر يبدو أنه يتجاوز مهاراته أو خبرته السابقة.

ولمّا كان يرافق والده من حين لآخر، نائب الرئيس حينها، في رحلات إلى الخارج، فمن السهل أن نفهم استياء المراقبين والخروج المفاجئ للجمهوريين. وعندما نتأمل الأمر، نجد ان كل مزاعم الفضائح هذه، سواء كانت صادرة عن الديمقراطيين أو الجمهوريين، ترقى إلى مرتبة النفاق، حيث يرفض الحزبان السياسيان تغيير قواعد اللعبة.

لماذا عاد هانتر بايدن إلى الصفحات الرئيسية لكل المواقع الإخبارية تقريبًا في الولايات المتحدة؟ بالإضافة إلى أنشطته المهنية، يبدو أن نجل الرئيس قد طور مذاقًا للرسم، وهو نشاط يُعترف له فيه بموهبة ما... هل بما كفي لتبرير سعر لوحاته التي يتراوح بين 75 ألف دولار و500 ألف دولار؟

هل نجل الرئيس عبقري جديد يجب أن يُدرج اسمه في مجموعة الرسامين العظماء في التاريخ؟ من المؤكد أن سوق الفن ليس تخصصي، لكن يمكن للمرء أن يشك بشكل مشروع في أنه كان على مثل هذه الموهبة انتظار انتخاب البطريرك للرئاسة حتى تكافأ "بما يليق بقيمتها».

وصول هانتر بايدن إلى الساحة الفنية، وعرض لوحاته في المتاحف أو المعارض الفنية، يمثلان عاملين مزعجين. في البداية، من الواضح أن لقبه يمنحه الكثير. اذ ليس فقط في السياسة يسمح حمل لقب مرموق بالبروز. قد تعتبر هذه المنافسة غير عادلة، لكنها ليست غير قانونية أو استثنائية.

العامل المثير الآخر يزعجني أكثر بكثير لأنه يتعلق بنزاهة النظام وسلامة الإدارة القائمة. من الذي على استعداد لدفع الكثير مقابل أعمال الرسام الهاوي؟ هل نحاول دفع مقابل للوصول المباشر إلى الرئاسة؟ هل المشتري لاعب في اللعبة السياسية في الولايات المتحدة أم ممثل لقوة أجنبية؟

ولأن احتمال تضارب المصالح أمر حقيقي، فقد تقرّر مراجعة الجانب الأخلاقي للمعاملات. تم الاتفاق على إخفاء هوية المشترين عن الفنان، الا ان المشكل مستمر رغم كل شيء. عندما تم وضع القواعد الجديدة، تدخل البيت الأبيض خلال المناقشات، وظل كل ما تم التفاوض عليه سرًا بين المحامين.

بسذاجة، يمكن للمرء دائمًا الدفاع عن هذا التدخل بالقول إن المستشارين القانونيين للبيت الأبيض هم الأفضل لإدارة هذه الأسئلة. وحتى هنا، يستمر القلق، لأن الشفافية ليست كاملة.

اذن، مجدّدا، يشعر جو بايدن بالانزعاج من أنشطة ابنه. ووعد الرئيس السادس والأربعون بتشديد الضوابط على القضايا الأخلاقية، وأدان تراخي سلفه.

أرى حلين فقط لإخراج جو بايدن والساسة الأمريكيين من المأزق مع طمأنة الناخبين على نزاهتهم. يجب أن تكون العملية المتعلقة بالمفاوضات بين المشترين وابن بايدن شفافة تمامًا، ويجب مراجعة جدية للقواعد الغامضة التي تحكم أنشطة أفراد عائلات السياسيين والسياسيات.

أخشى أننا لن نرى أيًا من هذين الخيارين... يمكن، ويجب، أن يكون لأفراد الأسرة الحق في كسب عيش جيد، وهو أمر مشروع، ولكن ليس من خلال الاستفادة من مزايا توفرها الاذان الصاغية لوالديهم... ان سلامة النظام والمؤسسات ومصداقيتها على المحك.

ترجمة خيرة الشيباني

×استاذ تاريخ، ومحاضر، ومعلق سياسي كندي مختص في السياسة والتاريخ الامريكيين

أعادت الأزمة الحالية إلى الأذهان سنوات الحرب الأهلية

حقائب القادمين إلى لبنان محملة بأدوية مفقودة من الصيدليات

•• بيروت-أ ف ب

لم تحمل ليديا خلال رحلتها الأخيرة إلى بيروت آتية من مارسيليا الهدايا، بل ملأت حقائب سفرها بأدوية تخطت كلفتها الألف يورو لتوزعها على أفراد عائلتها وأصدقائها الذين لا يجدون في صيدليات لبنان أيا منها.

وتقول السيدة الستينية، التي وصلت إلى بيروت الأسبوع الماضي، لوكالة فرانس برس "حملت معي من كل شيء، أدوية مضادة للالتهابات وأدوية ضغط وكوليسترول وسكري وباركنسون وسرطان، فضلاً عن الكثير من الأدوية المضادة للاكتئاب».

وصلت ليديا إلى منزلها في بلدة بعبدات شمال بيروت فجراً، وما هي إلا ساعتين فقط حتى بدأ الزوار يتوافدون إليها كل منهم متشوق للحصول على أدويته.

وتضيف ليديا "لم يكن بوسعي حتى أن أنام، لكني أتفهمهم فليس هناك أسوأ من نضوب الدواء"، موضحة أن بعض الأشخاص الذين أحضرت لهم الأدوية يعانون من أمراض مزمنة ولم يتمكنوا منذ أكثر من أسبوعين من تأمين العلاج.

وليست ليديا وحدها، إذ أن والديها أيضاً حملا معهما من فرنسا أدوية لـ12 شخصاً ملأت حقائبهما الأربع. وقد أعادت الأزمة الحالية إلى ذهن ليديا سنوات الحرب الأهلية (1975-1990)، حين كان يأتي المغتربون محملين بحاجات أساسية فُقدت من الأسواق.

وتقول ليديا "صحيح أننا كنا نخاف من القذائف، لكننا لم نشهد يوماً نضوباً في الأدوية أو الوقود كما اليوم"، مضيفة "لم نشعر يوماً بهذا القدر من الاختناق، ما يحصل اليوم غير مسبوق وسريالي».

ومنذ مطلع العام، يبحث اللبنانيون عبثاً عن أدويتهم في صيدليات نضبت محتوياتها تدريجاً. وينشر مستخدمون لمواقع التواصل الاجتماعي يومياً أسماء أدوية يحتاجونها. وبات كثر يعتمدون على أصدقائهم وأفراد عائلاتهم في الخارج لتأمين أدويتهم، بأسعار مرتفعة جداً مقارنة مع السعر المحلي المدعوم.

واحتجاجاً على نضوب الأدوية، بدأ تجمع أصحاب الصيدليات الجمعة إضراباً عاماً مفتوحاً، كما حذرت نقابة مستوردي الأدوية من "نفاد" مخزونها من "مئات الأدوية الأساسية التي تعالج أمراضاً مزمنة ومستعصية».

ويأتي ذلك بعدما شرعت السلطات منذ أشهر في ترشيد أو رفع الدعم تدريجاً عن استيراد سلع رئيسية بينها الأدوية.

وتسبب تأخر فتح اعتمادات للاستيراد، بانقطاع عدد كبير في الأدوية، بينها حتى مسكنات الألم العادية وحليب الأطفال الرضّع.

ويطالب مصرف لبنان منذ أشهر وزارة الصحة بوضع جدول أولويات بالأدوية التي يجب مواصلة دعمها. وكان حاكم مصرف لبنان رياض سلامة أعلن أنه سيسدّد "الاعتمادات والفواتير التي تتعلق بالأدوية، لا سيما أدوية الأمراض المزمنة والمستعصية ضمن مبلغ لا يتعدى 400 مليون دولار" يغطي "مستوردات أخرى بما فيها الطحين».

إلا أنه بحسب نقابة مستوردي الأدوية، لن يتخطى الجزء المخصص للأدوية 50 مليون دولار شهرياً، وهو ما يعادل نصف الفاتورة الاعتيادية.

أمام هذه التعقيدات التي تزيد من معاناة اللبنانيين، استغل بول نجار وزوجته ترايسي إجازة قصيرة إلى قبرص لشراء الأدوية.

وقد عاد الزوجان، اللذان فقدا ابنتهما الكسندرا في انفجار مرفأ بيروت في الرابع من آب/أغسطس 2020، الشهر الماضي حاملين حقيبة مليئة بالأدوية لأقاربهما ولأشخاص تواصلوا معهما على وسائل التواصل الاجتماعي.

اشترى بول وترايسي قطرات للعين وحليب مجفف وأدوية مضادة للاكتئاب وأخرى لعلاج الضغط وأمراض القلب.

وتروي ترايسي "الصيدلي (في قبرص) عرف سريعاً أننا من لبنان، وقال لنا إن صديقين مرا عليه قبل يومين لشراء +طن+ من الأدوية».

وجراء الانهيار الاقتصادي المتسارع منذ صيف العام 2019، الذي رجح البنك الدولي أن يكون من بين أسوأ ثلاث أزمات في العالم منذ العام 1850 ولم تبق أي شريحة بمنأى عن تداعياته، بات أكثر من نصف اللبنانيين يعيشون تحت خط الفقر، وقد خسرت الليرة اللبنانية أكثر من 90 في المئة من قيمتها أمام الدولار.

ويحمل جزء كبير من اللبنانيين الطبقة السياسية مسؤولية ما آلت إليه الأوضاع الاقتصادية، ويتهمون المسؤولين بالفساد والهدر وسرقة المال العام.

ومنذ أشهر، يجهد أحمد (58 عاماً)، الذي يعاني من ارتفاع في الضغط ومرض السكري، ليجد علبة دواء واحدة على الأقل، حتى بات الأمر مستحيلاً.

وبعدما اختفت أدويته من الأسواق، حدد له طبيبه أدوية بديلة عنها، لكن حتى هذه "لم يعد ممن الممكن إيجادها».

أمام هذا الواقع، اضطر أحمد، الذي يعمل في موقف سيارات أحد مطاعم بيروت، إلى التوقف عن استهلاك الدواء لأسابيع، لكنه سرعان ما أصيب بنوبات ارتفاع حاد في الضغط.

وما كان منه إلا أن اتصل بأحد أقاربه في اسطنبول وبصديق في الإمارات المتحدة ليطلب منهما إرسال أدوية له مع معارف قادمين إلى لبنان.

ويقول "نحن أمام خيار الموت لأننا لا نجد الأدوية أو الموت لأنه لم يعد لدينا أموال بعدما صرفناها كلها على أدوية نشتريها من الخارج».

دولة الإمارات العربية المتحدة
وزارة الاقتصاد
إدارة العلامات التجارية

الاثنين ١٢ يوليو ٢٠٢١ العدد ١٣٢٨٩

نموذج إعلان النشر عن انتقال الملكية

تعلن إدارة العلامات التجارية عن تقدم وكيل التسجيل / المالك : المجموعة القانونية محامون ومستشارون قانونيون

طلب لتسجيل بيانات العلامة التجارية : MARTIN MARGIELA

المودعة بالرقم : 108185 **بتاريخ :** 2008/02/26

والمسجلة بتاريخ : 2010/11/11

صورة العلامة:

MARTIN MARGIELA

باسم: ش. نيوف

وعنوانة: ، 163 رو سانت مور ، 75011 باريس ، فرنسا .

وذلك لتمييز السلع أو الخدمات الواقعة بالفئة : 18
الحقائب، وتحديدا الحقائب اليدوية، حقائب الظهر ، حقائب السفر ، الحقائب المدرسية، الحقائب، حقائب الشاطئ، صناديق وحقائب السفر ، أطقم السفر ، "سلع جلدية"، علب مستحضرات التجميل الفارغة، حافظات جلدية مسطحة، حاملات البطاقات (محافظ الجيب)، علب للمفاتيح (سلع جلدية)، محافظ نسائية (غير مصنوعة من المعدن النفيس)؛ شمسيات.

بيانات التعديل:

إسم من انتقلت الية الملكية : مارجيلا جروب

عنوانة: 163 روسانت مور، 75011 باريس، فرنسا.

تاريخ انتقال الملكية : 2021/07/07

تاريخ التاشير : 2021/07/08

دولة الإمارات العربية المتحدة
وزارة الاقتصاد
إدارة العلامات التجارية

الاثنين ١٢ يوليو ٢٠٢١ العدد ١٣٢٨٩

نموذج إعلان النشر عن انتقال الملكية

تعلن إدارة العلامات التجارية عن تقدم وكيل التسجيل / المالك : المجموعة القانونية محامون ومستشارون قانونيون

طلب لتسجيل بيانات العلامة التجارية : MARTIN MARGIELA

المودعة بالرقم : 108184 **بتاريخ :** 2008/02/26

والمسجلة بتاريخ : 2010/11/11

صورة العلامة:

MARTIN MARGIELA

باسم: ش. نيوف

وعنوانة: ، 163 رو سانت مور ، 75011 باريس ، فرنسا .

وذلك لتمييز السلع أو الخدمات الواقعة بالفئة : 3
العطور ، مستحضرات التجميل، الصابون، زيوت الاساس.

بيانات التعديل:

إسم من انتقلت الية الملكية : مارجيلا جروب

عنوانة: 163 روسانت مور، 75011 باريس، فرنسا.

تاريخ انتقال الملكية : 2021/07/07

تاريخ التاشير : 2021/07/08

دولة الإمارات العربية المتحدة
وزارة الاقتصاد
إدارة العلامات التجارية

الاثنين ١٢ يوليو ٢٠٢١ العدد ١٣٢٨٩

نموذج إعلان النشر

تعلن إدارة العلامات التجارية عن تقدم وكيل التسجيل / المالك :
مارك ميرور لخدمات الملكية الفكرية
طلب لتسجيل بيانات العلامة التجارية : NOESIS

صورة العلامة:

NOESIS

المودعة بالرقم : 349094 بتاريخ : 2021/04/14

بيانات الأولوية :

بإسم :
سوزهو لي تي يو انتيلجنت تكنولوجي كو.، ليمتد
الموطن : الطابق الثالث، بناية رقم 1، رقم 17
دونغوانغ رود، سوزهو انداستريال بارك، الصين.

وذلك لتمييز السلع أو الخدمات الواقعة بالفئة : 12
المركبات؛ أجهزة النقل عن طريق البر، الجو أو الماء؛ طائرات بدون طيار ؛ روبوتات التوصيل روبوتات توزيع المنتجات ؛ مركبات النقل الروبوتية؛ روبوتات توصيل ذاتية القيادة؛ سيارات روبوتية؛ سيارات ذاتية القيادة؛ طائرات بدون طيار مدنية؛ طائرات بدون طيار للتصوير ؛ الطائرات بدون طيار في طبيعة مروحيات سداسية للاستخدام الزراعي لمسح صحة المحاصيل؛ مركبات يتحكم بها عن بعد، بخلاف الدمى؛ دراجة الرجل؛ دراجات التوازن الذاتي سكوتر للتنقل؛ روبوتات النقل؛ دراجات؛ دراجات كهربائية؛ سيارة كهربائية؛ مضخات الهواء كونها جزءا من المركبات؛ جهاز إنذار ضد السرقة للمركبات؛ أجهزة النقل عن طريق الجو ؛ أجهزة النقل بواسطة الماء؛ أدوات استخدامها في دعم البضائع على أسطح المركبات؛ عربات الأطفال؛ أجراس الدراجات؛ أجراس للعربات حمالات للدراجات؛ عجلات للدراجات، أجهزة الفرامل للدراجات، تركيبات نقل الكابلات؛ الزوارق؛ مقاعد السلامة في السيارة للأطفال؛ مقاعد السيارة؛ أجهزة إنذار سرقة السيارات؛ السجاد المكيّف [المصمم] للسيارات؛ عربات للأطفال؛ عربات للمعوقين؛ حمالات للاستخدام على المركبات؛ أغلفة الإطارات الهوائية؛ عجلات للعربات [مركبات] ؛ عجلات [عجلات مركبة] ؛ العربات؛ واقيات الملابس للدراجات؛ محركات القيادة الكهربائية للمركبات الأرضية؛ المحركات الكهربائية للمركبات الأرضية؛ دراجات الرجل التي تعمل بالكهرباء؛ الكراسي المتحركة التي تعمل بالكهرباء؛ دراجات رجل (سكوترات) تعمل بالكهرباء؛ محركات للسيارات؛ محركات المروحة للمركبات الأرضية؛ إطارات للدراجات الهوائية؛ عربات الغولف؛ عربات يدوية؛ فضبان المقبض؛ قبضة المقود ؛ عجلات القيادة؛ شاحنات صناعية؛ قوارب قابلة للنفخ؛ أنابيب داخلية للدراجات؛ الأنابيب الداخلية للعربات؛ الأنابيب الداخلية للإطارات الهوائية؛ أنابيب داخلية للإطارات؛ التجهيزات الداخلية للمركبات؛ قوارب الكاياك؛ الركائز للعربات؛ شاحنات الرفع؛ سيارات الرفع؛ أجراس معدنية للدراجات؛ جهاز مدفوع بمحرك للسحب [نقل] ؛ الدراجات البخارية؛ ألواح تزلج آلية؛ دراجات جبلية؛ رقع للإطارات؛ مواد الترقيع للإطارات؛ دراجات ذات دواسات التبديل؛ مراوح للقوارب؛ مضخات للدراجات؛ مضخات للعربات؛ مضخات لنفخ إطارات الدراجات ؛ أجهزة لأمن [مكافحة السرقة] للمركبات المتحكم بها عن بعد؛ المركبات التي يتم التحكم فيها عن بعد؛ مواد إصلاح المطاط لإصلاح الإطارات؛ الجنط (الاطار المعدني) لعجلات الدراجات؛ أغطية مقاعد الدراجات؛ القوارب الشراعية؛ البوخت الرملية؛ عربات تسوق؛ عربات التسوق؛ سلاسل الثلج للسيارات؛ سلاسل الثلج لعجلات المركبات؛ المسامير للإطارات؛ قوارب رياضية؛ محركات التشغيل للمركبات الأرضية؛ أجهزة التشغيل للمركبات الأرضية؛ أجهزة التشغيل لمحركات الاحتراق الداخلي؛ أجهزة منع السرقة للسيارات؛ أربطة إصبع القدم للاستخدام على الدراجات؛ مشابك أصابع للاستخدام على الدراجات؛ مقطورات؛ ناقلات لاستخدامها في الأنشطة الرياضية؛ عربات لنقل الآلا ؛ إطارات للدراجات بدون الاطار الداخلي؛ الإطارات؛ مركبات بدون سائق؛ جهاز تنظيف الزجاج الأمامي للسيارة [أجزاء من السيارة] ؛ أوعية مائية؛ عجلات للدراجات النارية؛ أطقم تركيبات القطع لتحويل عربات اليد إلى مجموعات عربات التبن لتحويل عربات اليد إلى عربات حديقة؛ مرفقات لتحويل عربة يدوية إلى حاملة للحطب؛ ملحقات لتحويل عربة يدوية إلى محراث ثلج بعجلات؛ الأجزاء والتركيبات والإكسسوارات من هذه الفئة للبضائع المذكورة أعلاه ، وكلها مدرجة في الفئة 12.

وصف العلامة : الكلمة NOESIS باللاتينية

الاشتراطات :

فعلى من لديه إعتراض علي ذلك أن يتقدم به مكتوبا لإدارة العلامات التجارية في وزارة الإقتصاد أو إرساله بالبريد المسجل ، وذلك خلال 30يوما من تاريخ إصدار هذا الإعلان

دولة الإمارات العربية المتحدة
وزارة الاقتصاد
إدارة العلامات التجارية

الاثنين ١٢ يوليو ٢٠٢١ العدد ١٣٢٨٩

نموذج إعلان النشر

تعلن إدارة العلامات التجارية عن تقدم وكيل التسجيل / المالك :
مارك ميرور لخدمات الملكية الفكرية
طلب لتسجيل بيانات العلامة التجارية : NOESIS

صورة العلامة:

NOESIS

المودعة بالرقم : 349093 بتاريخ : 2021/04/14

بيانات الأولوية :

بإسم :
سوزهو لي تي يو انتيلجنت تكنولوجي كو.، ليمتد
الموطن : الطابق الثالث، بناية رقم 1، رقم 17
دونغوانغ رود، سوزهو انداستريال بارك، الصين.

وذلك لتمييز السلع أو الخدمات الواقعة بالفئة : 9
الأجهزة والأدوات العلمية والبحثية والملاحية والمسحية والفوتوغرافية والسينمائية والسمعي-بصرية والبصرية وتلك الخاصة بالوزن، والقياس، والإشارة والكشف والاختبار والفحص والإنقاذ والتعليم؛ أجهزة وأدوات لوصل أو فتح أو تحويل أو تكثيف أو تنظيم أو التحكم في توزيع أو استخدام الطاقة الكهربائية، أجهزة وأدوات تسجيل أو إرسال أو إعادة انتاج أو معالجة الصوت أو الصور أو البيانات؛ حاملات البيانات؛ أقراص التسجيل، ماكينات بيع آلية وآليات للأجهزة التي تعمل بقطع النقد، آلات تسجيل النقد، آلات حاسبة، معدات معالجة البيانات وأجهزة الكمبيوتر ؛ الوسائط المسجلة والقابلة للتنزيل، برامج الكمبيوتر، ووسائط التسجيل والتخزين الرقمية أو التناظرية الفارغة؛ آليات للأجهزة التي تعمل بقطع النقود المعدنية ؛ أجهزة تسجيل النقد ، الالات الحاسبة؛ أجهزة الكمبيوتر والأجهزة الطرفية للكمبيوتر ؛ بدلات الغوص وأقنعة الغواصين وسدادات الأذن للغواصين، ومشابك الأنف للغواصين والسباحين وقفازات الغواصين وأجهزة التنفس للسباحة تحت الماء؛ جهاز إطفاء الحرائق؛ الروبوتات ذات الذكاء الاصطناعي؛ روبوتات المراقبة الأمنية؛ روبوتات التعليم؛ الروبوتات للاستخدام الشخصي أو الهواية؛ الروبوتات للاستخدام الترفيهي؛ روبوتات التواجد عن بعد؛ روبوتات التواجد عن بعد للاستخدام في بيئة الأعمال والإعدادات الخاصة والعامة؛ الروبوتات بقدرات مستقلة للملاحة وتخطيط المسار وتجنب العوائق والتتبع؛ الروبوتات القادرة على التعرف على الكلام البشري والإيماءات البشرية، والتصرف بناءً على طلب الشخص؛ الروبوتات التكتيكية آلات الرد الآلي؛ جهاز تبادل هاتفي أوتوماتيكي؛ الروبوتات المستخدمة للخدمات الطبية وخاصة التعقيم وإعادة التأهيل والمرافقة وصرف الأدوية ؛ روبوتات لالتقاط ورصد ومراقبة ونقل اتجاه الشخص وحركته ودرجة الحرارة ووظيفة القلب ونشاط العضلات؛ ماسحات روبوتية جراحية للتحكم الآلي في السطح؛ برامج تطبيقات الكمبيوتر للهواتف المحمولة؛ برامج مستخدمة في التحكم في الروبوتات المدرجة ؛ برامج الكمبيوتر وبرامج تشغيل الكمبيوتر وبرامج الكمبيوتر ؛ برامج الكمبيوتر المسجلة لغرض التحكم في الروبوتات المدرجة ؛ جهاز كهربائي ديناميكي للتحكم عن بعد في الإشارات؛ جهاز التحكم عن بعد؛ جهاز التحكم عن بعد لآلات تنظيف الروبوت؛ جهاز التحكم الكهربائي للروبوتات؛ شاشات تفاعلية تعمل باللمس؛ أجهزة معالجة البيانات؛ معالجات الإشارات الصوتية الرقمية؛ جهاز نقل الصوت جهاز التعرف على الوجه ، وخاصة الكاميرا التي تحتوي على مستشعر صورة خطي؛ جهاز نظام تحديد المواقع العالمي (GPS) ؛ أجهزة وأدوات الملاحة وتحديد المواقع الإلكترونية ؛ أجهزة الاستشعار المستخدمة مع الروبوتات؛ مجسات؛ أدوات تحديد موقع الصوت؛ كاشفات؛ جهاز المراقبة؛ أنظمة مراقبة الإنذار ؛ تركيبات الإنذار وأجهزة الإنذار؛ أجهزة عرض الفيديو ؛ الكاميرات؛ لوحات المؤشرات الإلكترونية كاميرات تسجيل الفيدي؛. تجهيزات منع السرقة الكهربائية في طبيعة أنظمة دوائر تلفزيونية مغلقة للأمن والمراقبة، وخاصة الكاميرات والمحولات والشاشات والميكروفونات والمسجلات؛ منشآت منع السرقة ، الكهربائية، وخاصة أجهزة الإنذار ضد السرقة؛ التركيبات الكهربائية والإلكترونية للمراقبة بالفيديو ؛ السماعات؛ أجهزة الراديو ؛ أقفال كهربائية أدوات القياس؛ أجهزة الحماية للاستخدام الشخصي ضد الحوادث؛ الملابس التي يتم تسخينها كهربائياً لأغراض الحماية أو السلامة؛ القفازات المسخنة كهربائياً لأغراض الحماية أو السلامة ؛ مواد عاكسة للارتداء للوقاية من الحوادث؛ شواحن البطاريات حزم البطارية؛ البطاريات ؛ شواحن؛ شواحن لاسلكية؛ إمدادات الطاقة الكهربائية؛ محولات الطاقة الكهربائية؛ مفاتيح الوقت الآلية؛ مقاييس؛ فوانيس الإشارة؛ الأجزاء والتركيبات والملحقات من هذه الفئة للبضائع المذكورة أعلاه ، وكلها مدرجة في الفئة 9.

وصف العلامة : الكلمة NOESIS باللاتينية

الاشتراطات :

فعلى من لديه إعتراض علي ذلك أن يتقدم به مكتوبا لإدارة العلامات التجارية في وزارة الإقتصاد أو إرساله بالبريد المسجل ، وذلك خلال 30يوما من تاريخ إصدار هذا الإعلان

دولة الإمارات العربية المتحدة
وزارة الاقتصاد
إدارة العلامات التجارية

الاثنين ١٢ يوليو ٢٠٢١ العدد ١٣٢٨٩

نموذج إعلان النشر عن انتقال الملكية

تعلن إدارة العلامات التجارية عن تقدم وكيل التسجيل / المالك : المجموعة القانونية محامون ومستشارون قانونيون

طلب لتسجيل بيانات العلامة التجارية : MAISON MARTIN MARGIELA

المودعة بالرقم : 172401 **بتاريخ :** 2012/04/23

والمسجلة بتاريخ : 2013/10/09

صورة العلامة:

MAISON MARTIN MARGIELA

باسم: ش. نيوف

وعنوانة: ، 163 رو سانت مور ، 75011 باريس ، فرنسا .

وذلك لتمييز السلع أو الخدمات الواقعة بالفئة : 14
معادن نفيسة وكل خليط منها والمجوهرات المصنوعة من المعادن النفيسة أو المطلية بها؛ المجوهرات، الاحجار الكريمة؛ الخواتم (مجوهرات)؛ حلي فضية صغيرة، أقراط، أساور، حلي صغيرة، دبابيس زينة، أمشاط (مجوهرات)، قلادات؛ أدوات قياس الوقت والزمن الدقيقة؛ ساعات منبهة؛ ساعات؛ أربطة لساعات المعصم؛ علب حفظ الساعات، سلاسل الساعات؛ علب حفظ المجوهرات المصنوعة من المعادن النفيسة؛ حلي حلقات المفاتيح؛ دبابيس ربطات العنق؛ أزرار معدنية لأطراف كم القميص، ميداليات، المرصعات (مجوهرات)؛ قطع لتزيين القبعات مصنوعة من معادن ثمينة؛ علب حفظ المجوهرات المصنوعة من معادن نفيسة.

بيانات التعديل:

إسم من انتقلت الية الملكية : مارجيلا جروب

عنوانة: 163 روسانت مور، 75011 باريس، فرنسا.

تاريخ انتقال الملكية : 2021/07/07

تاريخ التاشير : 2021/07/08

دولة الإمارات العربية المتحدة
وزارة الاقتصاد
إدارة العلامات التجارية

الاثنين ١٢ يوليو ٢٠٢١ العدد ١٣٢٨٩

نموذج إعلان النشر عن انتقال الملكية

تعلن إدارة العلامات التجارية عن تقدم وكيل التسجيل / المالك : المجموعة القانونية محامون ومستشارون قانونيون

طلب لتسجيل بيانات العلامة التجارية : MAISON MARTIN MARGIELA

المودعة بالرقم : 108186 **بتاريخ :** 2008/02/26

والمسجلة بتاريخ : 2010/11/11

صورة العلامة:

MARTIN MARGIELA

باسم: ش. نيوف

وعنوانة: ، 163 رو سانت مور ، 75011 باريس ، فرنسا .

وذلك لتمييز السلع أو الخدمات الواقعة بالفئة : 25
ملابس للرجال والنساء والاطفال، بما في ذلك اللباس الرياضي (ماعدا ملابس السباحة)، قبعات، طواقي، قفازات، فرو، جاكيتات، معاطف، بنطلونات، فساتين، تنانير، مرايل، قمصان، قمصان تي شيرت، بلوفرات، ملابس ضد الماء، ملابس جلدية، بدلات السباحة، أرواب الحمام، ربطات العنق، أوشحة، أوشحة الرأس، أوشحة الرأس، شالات، جوارب، أحزمة، ملابس تحتية (بما في ذلك الجوارب النسائية والربطات)، بيجامات، لباس القدم (ما عدا لباس القدم التجبيري)؛ نعال منزلية.

بيانات التعديل:

إسم من انتقلت الية الملكية : مارجيلا جروب

عنوانة: 163 روسانت مور، 75011 باريس، فرنسا.

تاريخ انتقال الملكية : 2021/07/07

تاريخ التاشير : 2021/07/08

دولة الإمارات العربية المتحدة
وزارة الاقتصاد
إدارة العلامات التجارية

الاثنين ١٢ يوليو ٢٠٢١ العدد ١٣٢٨٩

نموذج إعلان النشر

تعلن إدارة العلامات التجارية عن تقدم وكيل التسجيل / المالك :
مارك ميرور لخدمات الملكية الفكرية
طلب لتسجيل بيانات العلامة التجارية : NOESIS

صورة العلامة:

NOESIS

المودعة بالرقم : 349094 بتاريخ : 2021/04/14

بيانات الأولوية :

بإسم :
سوزهو لي تي يو انتيلجنت تكنولوجي كو.، ليمتد
الموطن : الطابق الثالث، بناية رقم 1، رقم 17
دونغوانغ رود، سوزهو انداستريال بارك، الصين.

وذلك لتمييز السلع أو الخدمات الواقعة بالفئة : 12
المركبات؛ أجهزة النقل عن طريق البر، الجو أو الماء؛ طائرات بدون طيار ؛ روبوتات التوصيل روبوتات توزيع المنتجات ؛ مركبات النقل الروبوتية؛ روبوتات توصيل ذاتية القيادة؛ سيارات روبوتية؛ سيارات ذاتية القيادة؛ طائرات بدون طيار مدنية؛ طائرات بدون طيار للتصوير ؛ الطائرات بدون طيار في طبيعة مروحيات سداسية للاستخدام الزراعي لمسح صحة المحاصيل؛ مركبات يتحكم بها عن بعد، بخلاف الدمى؛ دراجة الرجل؛ دراجات التوازن الذاتي سكوتر للتنقل؛ روبوتات النقل؛ دراجات؛ دراجات كهربائية؛ سيارة كهربائية؛ مضخات الهواء كونها جزءا من المركبات؛ جهاز إنذار ضد السرقة للمركبات؛ أجهزة النقل عن طريق الجو ؛ أجهزة النقل بواسطة الماء؛ أدوات استخدامها في دعم البضائع على أسطح المركبات؛ عربات الأطفال؛ أجراس الدراجات؛ أجراس للعربات حمالات للدراجات؛ عجلات للدراجات، أجهزة الفرامل للدراجات، تركيبات نقل الكابلات؛ الزوارق؛ مقاعد السلامة في السيارة للأطفال؛ مقاعد السيارة؛ أجهزة إنذار سرقة السيارات؛ السجاد المكيّف [المصمم] للسيارات؛ عربات للأطفال؛ عربات للمعوقين؛ حمالات للاستخدام على المركبات؛ أغلفة الإطارات الهوائية؛ عجلات للعربات [مركبات] ؛ عجلات [عجلات مركبة] ؛ العربات؛ واقيات الملابس للدراجات؛ محركات القيادة الكهربائية للمركبات الأرضية؛ المحركات الكهربائية للمركبات الأرضية؛ دراجات الرجل التي تعمل بالكهرباء؛ الكراسي المتحركة التي تعمل بالكهرباء؛ دراجات رجل (سكوترات) تعمل بالكهرباء؛ محركات للسيارات؛ محركات المروحة للمركبات الأرضية؛ إطارات للدراجات الهوائية؛ عربات الغولف؛ عربات يدوية؛ فضبان المقبض؛ قبضة المقود ؛ عجلات القيادة؛ شاحنات صناعية؛ قوارب قابلة للنفخ؛ أنابيب داخلية للدراجات؛ الأنابيب الداخلية للعربات؛ الأنابيب الداخلية للإطارات الهوائية؛ أنابيب داخلية للإطارات؛ التجهيزات الداخلية للمركبات؛ قوارب الكاياك؛ الركائز للعربات؛ شاحنات الرفع؛ سيارات الرفع؛ أجراس معدنية للدراجات؛ جهاز مدفوع بمحرك للسحب [نقل] ؛ الدراجات البخارية؛ ألواح تزلج آلية؛ دراجات جبلية؛ رقع للإطارات؛ مواد الترقيع للإطارات؛ دراجات ذات دواسات التبديل؛ مراوح للقوارب؛ مضخات للدراجات؛ مضخات للعربات؛ مضخات لنفخ إطارات الدراجات ؛ أجهزة لأمن [مكافحة السرقة] للمركبات المتحكم بها عن بعد؛ المركبات التي يتم التحكم فيها عن بعد؛ مواد إصلاح المطاط لإصلاح الإطارات؛ الجنط (الاطار المعدني) لعجلات الدراجات؛ أغطية مقاعد الدراجات؛ القوارب الشراعية؛ البوخت الرملية؛ عربات تسوق؛ عربات التسوق؛ سلاسل الثلج للسيارات؛ سلاسل الثلج لعجلات المركبات؛ المسامير للإطارات؛ قوارب رياضية؛ محركات التشغيل للمركبات الأرضية؛ أجهزة التشغيل للمركبات الأرضية؛ أجهزة التشغيل لمحركات الاحتراق الداخلي؛ أجهزة منع السرقة للسيارات؛ أربطة إصبع القدم للاستخدام على الدراجات؛ مشابك أصابع للاستخدام على الدراجات؛ مقطورات؛ ناقلات لاستخدامها في الأنشطة الرياضية؛ عربات لنقل الآلا ؛ إطارات للدراجات بدون الاطار الداخلي؛ الإطارات؛ مركبات بدون سائق؛ جهاز تنظيف الزجاج الأمامي للسيارة [أجزاء من السيارة] ؛ أوعية مائية؛ عجلات للدراجات النارية؛ أطقم تركيبات القطع لتحويل عربات اليد إلى مجموعات عربات التبن لتحويل عربات اليد إلى عربات حديقة؛ مرفقات لتحويل عربة يدوية إلى حاملة للحطب؛ ملحقات لتحويل عربة يدوية إلى محراث ثلج بعجلات؛ الأجزاء والتركيبات والإكسسوارات من هذه الفئة للبضائع المذكورة أعلاه ، وكلها مدرجة في الفئة 12.

وصف العلامة : الكلمة NOESIS باللاتينية

الاشتراطات :

فعلى من لديه إعتراض علي ذلك أن يتقدم به مكتوبا لإدارة العلامات التجارية في وزارة الإقتصاد أو إرساله بالبريد المسجل ، وذلك خلال 30يوما من تاريخ إصدار هذا الإعلان

دولة الإمارات العربية المتحدة
وزارة الاقتصاد
إدارة العلامات التجارية

الاثنين ١٢ يوليو ٢٠٢١ العدد ١٣٢٨٩

نموذج إعلان النشر

تعلن إدارة العلامات التجارية عن تقدم وكيل التسجيل / المالك :
مارك ميرور لخدمات الملكية الفكرية
طلب لتسجيل بيانات العلامة التجارية : NOESIS

صورة العلامة:

NOESIS

المودعة بالرقم : 349091 بتاريخ : 2021/04/14

بيانات الأولوية :

بإسم :
سوزهو لي تي يو انتيلجنت تكنولوجي كو.، ليمتد
الموطن : الطابق الثالث، بناية رقم 1، رقم 17
دونغوانغ رود، سوزهو انداستريال بارك، الصين.

وذلك لتمييز السلع أو الخدمات الواقعة بالفئة : 7
ماكينات وعُدّتها؛ موتورات ومحركات (عدا ما كان منها للمركبات البرية)؛ جُلْبُ وصلٍ للماكينات وعناصر تركيب نقل الحركة (عدا ما كان منها للمركبات البرية)؛ ادوات زراعية (عدا ما يدار باليد)؛ حاضنات فقس البيض؛ معدات زراعية غير تلك التي تدار باليد، الآلات الزراعية، آلات إزالة الأعشاب؛ آلات الحراثة للأغراض الزراعية؛ الحراثات الآلية، أدواتٌ للفلاحة [آلات]، أدوات الفلاحة ذات المحرك، آلات الرش، آلات السحق [ماكينات]، مرشات ذر [آلات]، مرشات المبيدات الحشرية (آلات)؛ آلات رش الأسمدة؛ آلات العزق، رافعات زراعية؛ آليات روبوتية مستخدمة في الزراعة؛ سكاكين لآلات قص الأعشاب؛ جزازات العشب [الآلات]؛ أدوات الحدائق؛ جزازات العشب؛ آلات تشذيب العشب الكهربائية آلات تشذيب العشب الأخضر الكهربائية. آلات تشذيب السياج الكهربائية؛ جزازات العشب التي تعمل بالبنزين جزازات العشب المتنقل؛ آلات تشذيب خط الطرف للاستخدام في الحدائق؛ آلات تقشير العشب [آلات] ؛ ماكينات التقطيع الكهربائية للحدائق ؛ آلات حراثة الحدائق؛ آلات إزالة الأعشاب الضارة الآلية التي تعمل بالطاقة الشمسية للحدائق؛ آلة التمزيق الكهربائية المستخدمة في الحدائق؛ منفاخ الهواء يعمل بالطاقة لإزالة حطام العشب؛ قطاعات الفراشي الكهربائية؛ مقلمات العشب الكهربائية؛ مضخات كهربائية للحدائق مقصات كهربائية جزازة العشب الروبوتية؛ الروبوتات المستخدمة للخدمات الزراعية؛ الروبوتات المستخدمة في العناية بالعشب والري والتسميد والبذر؛ قاذفات الثلج الآلية؛ جزازات العشب الروبوتية؛ جزازات الحواف الروبوتية؛ آلات الري الروبوتية؛ آلات وأجهزة للتنظيف الكهربائية؛ المكانس الكهربائية؛ ماكينات كنس الطرق ذاتية الحركة؛ آلات تنظيف الطرق [آلات]؛ أجهزة الغسيل؛ غسالات القوارير ؛ منشآت غسيل السيارات؛ الغسالات [الغسيل]؛ آلات عصر للغسيل؛ المكانس الكهربائية؛ أكياس المكانس الكهربائية؛ خراطيم الم المكانس الكهربائية؛ فرش للمكانس الكهربائية؛ ملحقات المكنسة الكهربائية لنشر العطور والمطهرات؛ آلات وأجهزة كهربائية لغسل السجاد بالشامبو ؛ آلات تنظيف السجاد؛ غسالات الضغط العالي؛ غسالات الضغط العالي متعددة الأغراض؛ أجهزة التنظيف التي تستخدم البخار؛ آلات التنظيف بالبخار؛ أجهزة وآلات تنظيف حمامات السباحة؛ معدات الكهربائية لتنظيف النوافذ؛ غسالات الصحون؛ محاريث الثلج؛ نافخات الثلج؛ آلات النفخ لضغط واستنفاد ونقل الغازات؛ فراشي تعمل بالكهرباء [أجزاء من الآلات]؛ فرش تعمل بالكهرباء؛ أجهزة السحق؛ آلات سحق مخلفات مياه الصرف الصحي؛ آلات التمزيق للاستخدام الصناعي؛ المنظفات الروبوتية، وخاصة المكانس الكهربائية الروبوتية، وآلات تنظيف الأرضيات الروبوتية، وآلات كنس الطرق الروبوتية؛ الروبوتات المستخدمة في تنظيف حمامات السباحة؛ آلات روبوتية لتنظيف حمامات السباحة؛ الروبوتات المستخدمة في الكنس والمسح، والروبوتات المستخدمة في تنظيف النوافذ؛ روبوتات منزلية؛ الروبوتات المستخدمة في الأعمال المنزلية؛ أطقم هياكل الروبوتات الخارجية كونها آلات، بخلاف تلك المستخدمة للأغراض الطبية؛ أدوات كهربائية؛ أدوات كهربائية روبوتية؛ المناشير الروبوتية؛ مناشير يدوية آلية؛ مثاقب يدوية كهربائية آلية؛ آلات الطلاء الروبوتية.؛ الروبوتات (الات) ؛ الروبوتات الصناعية؛ طابعات ثلاثية الأبعاد؛ فتاحات الأبواب الكهربائية؛ فتاحات النوافذ الكهربائية؛ آلات كهربائية لرسم الستانر؛ آلات المطبخ الكهربائية؛ آلات المطبخ الكهربائية الروبوتية؛ الأجزاء والتركيبات والملحقات من هذه الفئة للبضائع المذكورة أعلاه ، وكلها مدرجة في الفئة 7

وصف العلامة : الكلمة NOESIS باللاتينية

الاشتراطات :

فعلى من لديه إعتراض علي ذلك أن يتقدم به مكتوبا لإدارة العلامات التجارية في وزارة الإقتصاد أو إرساله بالبريد المسجل ، وذلك خلال 30يوما من تاريخ إصدار هذا الإعلان

دولة الإمارات العربية المتحدة
وزارة الاقتصاد
إدارة العلامات التجارية

الاثنين ١٢ يوليو ٢٠٢١ العدد ١٣٢٨٩

نموذج إعلان النشر عن انتقال الملكية

تعلن إدارة العلامات التجارية عن تقدم وكيل التسجيل / المالك : المجموعة القانونية محامون ومستشارون قانونيون

طلب لتسجيل بيانات العلامة التجارية : MAISON MARTIN MARGIELA

المودعة بالرقم : 192486 **بتاريخ :** 2013/05/30

والمسجلة بتاريخ : 2017/10/02

باسم: ش. نيوف

وعنوانة: ، 163 رو سانت مور ، 75011 باريس ، فرنسا .

وذلك لتمييز السلع أو الخدمات الواقعة بالفئة : 18
الفئة 18: حقائب، تحديدا حقائب اليد، حقائب الظهر ، حقائب السفر ، حقائب المدرسة، حقائب الكتب المدرسية، محافظ الوثائق، حافظات مستحضرات التجميل، حقائب مسطحة لحفظ الوثائق، حاملات البطاقات (محافظ جيب)، محافظ الجيب، جزادين، حافظات المفاتيح (مصنوعات جلدية) ومظلات.

بيانات التعديل:

إسم من انتقلت الية الملكية : مارجيلا جروب

صورة العلامة :

MAISON MARTIN MARGIELA

عنوانة: 163 روسانت مور، 75011 باريس، فرنسا.

تاريخ انتقال الملكية : 2021/07/07

تاريخ التاشير : 2021/07/08

دولة الإمارات العربية المتحدة
وزارة الاقتصاد
إدارة العلامات التجارية

الاثنين ١٢ يوليو ٢٠٢١ العدد ١٣٢٨٩

نموذج إعلان النشر عن انتقال الملكية

تعلن إدارة العلامات التجارية عن تقدم وكيل التسجيل / المالك : المجموعة القانونية محامون ومستشارون قانونيون

طلب لتسجيل بيانات العلامة التجارية : MAISON MARTIN MARGIELA

المودعة بالرقم : 172402 **بتاريخ :** 2012/04/23

والمسجلة بتاريخ : 2013/10/09

صورة العلامة:

MAISON MARTIN MARGIELA

باسم: ش. نيوف

وعنوانة: ، 163 رو سانت مور ، 75011 باريس ، فرنسا .

وذلك لتمييز السلع أو الخدمات الواقعة بالفئة : 25
ملابس للرجال والنساء والاطفال، بما في ذلك اللباس الرياضي، قبعات، طواقي، عصابات الرأس، قفازات، فرو، جاكيتات، معاطف، بدلات، بنطلونات، فساتين، تنانير، قمصان، قمصان تي شيرت، بلوفرات، ملابس محبوكة وملابس مصنوعة من قماش الجيرزي، ملابس ضد الماء، ملابس جلدية، بدلات السباحة، أرواب الحمام، ربطات العنق، أوشحة، أوشحة الرأس، شالات، جوارب، أحزمة، ملابس تحتية (بما في ذلك الجوارب النسائية والربطات)، قفازات راحية، بيجامات، لباس القدم (ما عدا لباس القدم التجبيري)؛ نعال منزلية.

بيانات التعديل:

إسم من انتقلت الية الملكية : مارجيلا جروب

عنوانة: 163 روسانت مور، 75011 باريس، فرنسا.

تاريخ انتقال الملكية : 2021/07/07

تاريخ التاشير : 2021/07/08

دولة الإمارات العربية المتحدة
وزارة الاقتصاد
إدارة العلامات التجارية

الاثنين ١٢ يوليو ٢٠٢١ العدد ١٣٢٨٩

نموذج إعلان النشر

تعلن إدارة العلامات التجارية عن تقدم وكيل التسجيل / المالك :
مارك ميرور لخدمات الملكية الفكرية
طلب لتسجيل بيانات العلامة التجارية : SCRATCH ENERGY DRINK

صورة العلامة:

SCRATCH

المودعة بالرقم : 349103 بتاريخ : 2021/04/14

بيانات الأولوية :

بإسم : محمد رضا محمد باراميري
الموطن : ص ب 3931-15875 طهران، إيران

وذلك لتمييز السلع أو الخدمات الواقعة بالفئة : 32
المياه الغازية؛ مشروبات الصبار غير الكحولية ؛ بيرة غير كحولية؛ مستحضرات لصنع المشروبات؛ عصير التفاح غير الكحولي؛ كوكتيلات غير كحولية؛ عصائر الفاكهة؛ مشروبات متساوية التوتر؛ عصير الفواكه؛ كفاس (مشروبات غير كحولية) ؛ الليموناضة؛ مياه ليثيا، بيرة الشعير غير الكحولية، حليب الفول السوداني (مشروبات غير كحولية)؛ مياه معدنية (مشروبات) ؛ مستحضرات لصنع المياه المعدنية؛ نكتار الفواكه غير الكحولية؛ مشروبات غير كحولية؛ مستخلصات الفاكهة غير الكحولية؛ مشروبات عصير الفاكهة غير الكحولية؛ المشروبات غير الكحولية التي أساسها العسل؛ شراب اللوز؛ معاجين المشروبات الفوارة ؛ مساحيق لفرن المشروبات ؛ سارسابيلا (مشروبات غير كحولية) ؛ مياه سيلتزر ؛ الشربات (مشروبات)؛ عصائر؛ مياه غازية؛ شربات (مشروبات) ؛ شراب مركز للمشروبات؛ الشراب المركز لعصير الليموناضة؛ مياه المائدة، عصير الطماطم (مشروبات)؛ عصائر الخضار (مشروبات) ؛ مياه (مشروبات) ؛ مشروبات مصل اللبن؛ بيرة غير كحولية منكهة؛ مشروبات الطاقة؛ مشروبات الطاقة المنكهة.

وصف العلامة : رقم عبوة مشروب باللون الاسود واللون الأحمر من الأعلى والأسفل مكتوب عليها الكلمة SCRATCH باللاتينية بشكل مميز باللون الاحمر وفوقها رسم لثلاثة خدوش باللون الأحمر وفي الاسفل على الخلفية الحمراء مكتوب الكلمتين ENERGY DRINK باللون الأسود.

الاشتراطات :

فعلى من لديه إعتراض علي ذلك أن يتقدم به مكتوبا لإدار

130 فارسا في البطولة الصيفية التدريبية لقفز الحواجز بالشارقة

شارك 130 فارسا و فارسة من مختلف أندية الدولة في البطولة الصيفية التدريبية الثانية لقفز الحواجز التي نظمها نادي الشارقة للفروسية والسباق يوم الجمعة في ميدان الصالة المغطاة بالنادي بحضور سعادة سلطان خليفة اليحيائي مدير عام نادي الشارقة للفروسية والسباق.

و مثل البطولة بمختلف فئاتها فرسان من مدرسة التدريب بنادي الشارقة للفروسية والسباق ونادي دبي للبولو والفروسية ونادي عجمان للفروسية واسطبلات الصافنات ونادي مندرة للفروسية ونادي جبل علي للفروسية ونادي فروسية ونادي أبو ظبي للفروسية والعديد من الأندية والاسطبلات في الدولة نادي الفروسية بالمدينة المستدامة في دبي .

و خصص الشوط الأول من البطولة لفرسان مدرسة التدريب بنادي الشارقة و عددهم 12 من الفرسان الأطفال في مدرسة التدريب أنهى منهم المسار من دون أخطاء 9 .. و جاء الشوط الثاني مع الزمن بجولة واحدة تنافس فيه الفرسان على قطع المسار من دون أخطاء وضمن الزمن المحدد بحواجز وصل ارتفاعها حتى 60 سم بمشاركة 31 فارساً أنهى منهم 10 فارساً المسار من دون أخطاء .

و في الشوط الثالث وهو شوط مع الزمن بجولة واحدة تنافس فيه الفرسان على قطع المسار من دون أخطاء وضمن الزمن المحدد بحواجز وصل ارتفاعها حتى 80 سم بمشاركة 3 فرسان .

اما الشوط الرابع فهو شوط مع الزمن بجولة واحدة تنافس فيه الفرسان على قطع المسار من دون أخطاء وضمن الزمن المحدد بحواجز يصل ارتفاعها حتى 100 – 110 سم بمشاركة 58 فارساً أنهى منهم 26 فارساً المسار من دون أخطاء .

و يحتضن نادي الشارقة للفروسية والسباق خلال الموسم الصيفي 10 بطولات منها 6 منافسات تدريبية و 3 بطولات محلية بالتعاون مع اتحاد الإمارات للفروسية والسباق وبطولة دولية واحدة من فئة النجمتين في الصالة المغطاة بالنادي .

للمشاركة في بطولة كأس أوكرانيا الدولية الودية

بعثة منتخبنا للكرة الشاطئية تُغادر إلى العاصمة كييف

•• دبي – الفجر:

غادرت أمس الأول إلى العاصمة الأوكرانية كييف بعثة منتخبنا الوطني للكرة الشاطئية وذلك للمشاركة في بطولة كأس أوكرانيا الدولية الودية التي يُنظمها الاتحاد الأوكراني لكرة القدم للفترة من 23 إلى 25 يوليو الجاري بمشاركة 4 منتخبات هي أوكرانيا ، الإمارات ، عُمان وتركيا .

وتأتي المشاركة في البطولة الودية ضمن برنامج اعداد منتخبنا لبطولة كأس العالم التي ستقام في روسيا للفترة من 19 إلى 29 أغسطس المقبل وذلك في مجمع لوجنيكي الأولمبي ، حيث أسفرت القرعة التي أجريت مؤخراً عن تواجد منتخبنا في المجموعة الثانية إلى جانب منتخبات موزمبيق ، إسبانيا وتاهيتي .

واختار المدرب الوطني محمد المازمي 16 لاعباً للتواجد في هذه البطولة وهم : محمد عبدالله ، حميد جمال ، هيثم محمد ، أحمد بشر ، وليد بشر ، عباس علي ، كمال علي ، علي محمد ، علي حسن ، وليد محمد ، حسين علي ، راشد عيد ، سالم عبيد ، هشام منتصر ، حسن علي وأحمد عبدالرحمن . ويستهل منتخبنا مبارياته في البطولة بمواجهة شقيقه منتخب عُمان يوم 23 يوليو ، فيما يواجه في المباراة الثانية منتخب تركيا يوم 24 يوليو على أن يختتم مبارياته بمواجهة منتخب أوكرانيا مستضيف البطولة يوم 25 يوليو .

اتحاد الكرة يُنظم دورة تنشيطية لحكام المراحل السنية

•• دبي – الفجر :

نظم اتحاد الإمارات لكرة القدم على مدار يومين دورة تنشيطية لحكام مسابقات المراحل السنية وذلك في إطار سعي إدارة الحكام نحو تأهيل قضاة الملاعب لإدارة مختلف المسابقات الكروية المختلفة لفرق المراحل السنية في الموسم الرياضي الجديد 2021-2022 .

وشملت الدورة التي شهدت مشاركة 22 حكماً من الحكام الذين اجتازوا الدورتين الماضيتين للحكام المستجدين مجموعة من المحاضرات النظرية ناقشت تعديلات قانون كرة القدم ، شدة المخالفات ، حالات التسلل والمخالفات التكتيكية مع استعراض عدد من الحالات عبر الفيديو إلى جانب تدريبات عملية واختبارات لياقة بدنية تحت إشراف إدارة الحكام .

قدم محاور الدورة المختلفة المحاضرين ريتشارد ميلين المدير الفني للحكام ، صالح المرزوقي المسؤول الفني لحكام المراحل السنية ، سلطان ساحوه وحسن عبدالله مدرب اللياقة البدنية .

غولاغونغ تهنئ بارتي على الفوز ببطولة ويمبلدون

هنأت البطلة الأسترالية السابقة إيفون غولاغونغ-كاولي الشقيقة الصغرى آشلي بارتي على الفوز بلقب بطولة ويمبلدون، ثالثة البطولات الأربع الكبرى في كرة المضرب، بعد تغلبها في النهائي على التشيكية كارولينا بليشكوفا بثلاث مجموعات.

وباتت بارتي أول أسترالية تتوج بلقب البطولة الإنكليزية منذ 1980 حين توجت به غولاغونغ للمرة الثانية في مسيرتها بعد 1971، محرزة في حينها لقبها السابع والأخير في بطولات الغراند سلام.

وقالت غولاغونغ البالغة حالياً 69 عاماً "أنا فخورة جداً بآش، بالطريقة التي تتصرف فيها داخل وخارج الملعب".

وكان لقب السبت على ملاعب عموم إنكلترا الثاني للأسترالية البالغة 25 عاماً في الغراند سلام بعد بطولة رولان غاروس الفرنسية، وهي خاضت النهائي بزي مستوحى من الفستان الذي ارتدته مواطنتها في العام 1971 حين تغلبت على مواطنتها الأسطورة مارغاريت كورت التي لا تزال اللاعبة الأكثر تتويجاً بالألقاب الكبرى في عصري الهواة والاحتراف معاً (24).

وما يزيد من حجم انجاز اللقب الإنكليزي بالنسبة لبارتي التي باتت أول مصنفة أولى تحرز لقب البطولة منذ الأميركية سيرينا وليامس عام 2016، أنه لم يسبق للأسترالية أن ذهبت أبعد من الدور الرابع في ويمبلدون في مشاركاتها الأربع السابقة، وحتى أن مشاركتها الخامسة جاءت بعد ظهور مخيب في رولان غاروس حيث اضطرت للانسحاب في الدور الثاني بسبب الإصابة.

وقالت بارتي عن غولاغونغ التي تنحدر بأصولها من السكان الأصليين على غرار ابنة الـ25 عاماً (لكن الأخيرة من جهة الوالد فقط)، أن مواطنتها الفائزة بـ84 لقباً في الفردي و53 في الزوجي (بينها 5 في الغراند سلام) و6 في الزوجي المختلط خلال مسيرتها الأسطورية "كانت مثالية في فتح الطريق أمام شبان السكان الأصليين من أجل الإيمان بإمكانية تحقيق أحلامهم".

وردت غولاغونغ بالقول "آش هي بمثابة شقيقة صغرى بالنسبة لي، كأحد أفراد العائلة وأعتقد أن الشعور متبادل".

كما هنأت العداءة السابقة كاثي فريمان التي باتت عام 2000 في أولمبياد سيدني أول عداءة أسترالية من السكان الأصليين تحرز ميدالية ذهبية (400 م)، مواطنتها على غرار أسطورة كرة المضرب رود لايفر.

وكتبت فريمان على تويتر "فَخرٌ كبيرٌ بفتاتنا! تهانينا! نحن فخورون جداً بك"، فيما كتب لايفر، اللاعب الوحيد الذي أحرز في موسم واحد جميع الألقاب الأربع الكبرى في مناسبتين "أنا سعيد من أجلك، لقد تحقق حلمك ويا له من قتال (ضد بليشكوفا). تهانينا على انتصارك في ويمبلدون".

وحتى أن رئيس الوزراء الأسترالي سكوت موريسون هنأ بارتي "الرائعة، المُلهِمة".

وتنتقل بارتي الآن الى طوكيو بحثاً عن المنافسة على الذهبية الأولمبية حيث ستحاول أن تصبح أول أسترالية تفوز بمسابقة فردي السيدات في الألعاب الأولمبية، قبل العودة من أجل صب اهتمامها على محاولة الفوز ببطولة فلاشينغ ميدوز، آخر البطولات الأربع الكبرى.

سوذبيز تسعى لرقم قياسي في مزاد على أحذية عدائين

تطرح دار سوذبيز للبيع في مزاد في 23 تموز يوليو زوجين من الأحذية الرياضية صنعهما في الستينيات بيل بويرمان، أحد مؤسسي شركة "نايكي"، ومهّدا لظهور العلامة التجارية الشهيرة، مع تقديرات بتحقيق مبلغ قياسي قد يتخطى مليون دولار.

ويُظهر زوجا الأحذية اللذان صُمما للعدّاء الكندي هاري جيروم الحائز الميدالية البرونزية في سباق مئة متر في أولمبياد طوكيو العام 1964، سهماً أحمر على الجانب، ما شكّل مقدمة لشعار نايكي الشهير.

وتقدّر دار سوذبيز التي ستعرض الأحذية للبيع على الإنترنت في الفترة من 23 تموز يوليو إلى الثاني من آب أغسطس، بأن يراوح سعر زوجي الأحذية في المزاد بين 800 ألف دولار و1،2 مليون دولار، بحسب بيان للدار.

وأشارت دار المزادات إلى أن هذه القيمة هي الأعلى على الإطلاق لمزاد على أحذية رياضية للعدائين.

في نيسان أبريل، حطم زوجا أحذية رياضيين من نوع نايكي اير ييزي 1 كان ينتعلهما مغني الراب كانييه ويست، الأرقام القياسية إذ بيعا في مقابل 1،8 مليون دولار، في مزاد نظمته أيضا سوذبيز، في دليل على حيوية هذه السوق التي أصبحت تؤدي دورا حاسما لدور المزادات التقليدية الراغبة في استقطاب جمهور شاب.

من بين أكثر من خمسين قطعة، ستطرح سوذبيز في المزاد أيضا زوجي أحذية من نوع "كونفرس فاستبريك" كان أسطورة كرة السلة الأميركي مايكل جوردان انتعلهما خلال مباراة التأهل لدورة الألعاب الأولمبية في لوس أنجلوس 1984 (مع سعر تقديري يراوح بين 80 ألف دولار ومئة ألف).

كذلك يشمل المزاد زوجي أحذية غولد شوز انتعلهما الأميركي مايكل جونسون الحائز الميدالية الذهبية الأولمبية أربع مرات (سباقات 200 متر و 400 متر وتتابع)، مع سعر تقديري يراوح بين 30 ألف دولار و50 ألفا.

مارسيلو: شارة قيادة الملكي مسؤولية وفخر

قال مدافع ريال مدريد، البرازيلي مارسيلو، أن قيادة "الملكي" الموسم المقبل تمثل "مسؤولية وفخر"، مؤكداً ثقته في تتويج فريقه بأحد الألقاب في موسم 2021-2022. سيخوض الظهير الأيسر في ريال مدريد موسمه الـ16 تواليا في النادي الذي يرأسه فلورينتينو بيريز، ويأمل أن يقدم فريقه مستويات أفضل خلاله، بعد أن فشل في تحقيق أي بطولة الموسم الماضي.

وقال في مقابلة نشرها الموقع الرسمي لريال مدريد: "فخر ومسؤولية كبيرة للغاية قيادة أفضل فريق في العالم، أشعر إنني محظوظ، لدي رغبة كبيرة في بدء الموسم". وأوضح أنه يتعلم كثيراً في جميع المواسم، لأنه دائماً ما يكون هناك تحدياً جديداً، مشيراً أنه متحمس للغاية لبدء الموسم خلال الأسابيع المقبلة، تحت قيادة المدير الفني الجديد، الإيطالي كارلو أنشيلوتي.

وأضاف: "حلم بالنسبة لي واعتقد أنني فعلت كل ما في وسعي من أجل البقاء هنا عدة أعوام، دائماً ما كنت أحاول الإسهام في مساعدة اللاعبين الشباب".

الرجاء يهزم شبيبة القبائل ويتوج بلقب الكونفدرالية

توج فريق الرجاء المغربي، بلقب بطولة كأس الاتحاد الأفريقي الكونفدرالية، للمرة الثانية في تاريخه، عقب فوزه على شبيبة القبائل الجزائري 2-1، في المباراة النهائية التي أقيمت على ملعب الصداقة في بنين. لم يمهل اللاعب المغربي سفيان رحيمي فريق شبيبة القبائل سوى 7 دقائق فقط، قبل أن يهز شباكه. وأضاف المهاجم الكونغولي، بين مالانغو، الهدف الثاني للفريق المغربي، بحلول الدقيقة 14 من زمن الشوط الأول.

وقلص المهاجم الجزائري زكريا بولحية النتيجة في الدقيقة الأولى من بداية الشوط الثاني للقاء.

وتمكن الفريق المغربي من الحفاظ على تقدمه بعشرة لاعبين، بعد تعرض لاعب خط وسطه عمر العرجون للطرد، عند الدقيقة 63 من زمن اللقاء.

سكالوني: ميسي لعب وهو مصاب في نهائي كوبا أمريكا

أشاد مدرب الأرجنتين ليونيل سكالوني، بلاعبه الكبير ليونيل ميسي، وكشف أن قائد فريقه لعب وهو يعاني من إصابة خلال الانتصار 1-0 على البرازيل في نهائي كأس كوبا أمريكا لكرة القدم.

وأبلغ سكالوني الصحافيين بعد انتصار الأرجنتين بإستاد ماراكانا في ريو دي جانيرو: "إذا كنتم تعرفون الطريقة التي لعب بها في كوبا أمريكا ستقعون أكثر في حبه، لا يمكنك الاستغناء عن لاعب مثله، حتى عندما لا يكون لائقاً تماماً، كما في هذه المباراة والمباراة السابقة".

ولم يكشف سكالوني عن تفاصيل الإصابة لكنه كال المديح لميسي في أمسية شهدت نزول الأرجنتينيين إلى الشوارع بأعداد كبيرة للاحتفال بأول لقب كبير في 28 عاماً والأول لميسي بقميص المنتخب الوطني.

ونال ميسي، الفائز بجائزة أفضل لاعب في العالم ست مرات وهو رقم قياسي، كل الألقاب الممكنة على المستوى الفردي وعلى صعيد الأندية مع برشلونة لكنه خسر أربع مباريات نهائية مع الأرجنتين.

وأظهر ميسي (34 عاماً) خيبة أمله بإعلانه الاعتزال الدولي عقب الهزيمة أمام تشيلي بركلات الترجيح في نهائي كوبا أمريكا 2016 قبل أن يتراجع عن قراره بعد عدة أسابيع لاحقة.

وقال سكالوني: "في النهاية لم يستسلم ونجح، نحن نتحدث عن أفضل لاعب في كل العصور والجميع يعرف مدى أهمية فوزه بلقب مع المنتخب الوطني".

وأضاف: "لدي علاقة مختلفة عن العلاقة (المعتادة) بين المدرب واللاعب، إنها علاقة أكثر قوة، نحيي بعضنا بعضاً ونعانق بعضنا بعضاً، وأنا ممتن إلى الأبد له ولزملائه في الفريق".

تيتي: ينبغي الاعتراف بقيمة الأرجنتين

أكد مدرب البرازيل تيتي أنه رغم الشعور بالألم، يجب الاعتراف بقيمة منتخب الأرجنتين الكبيرة بعد تتويجها بكوبا أمريكا على حساب "السيليساو" في النهائي الذي أقيم بملعب ماراكانا.

وقال تيتي: "المهم هو الاعتراف، مهما كان مؤلماً أو صعباً، بقيمة المنافس، عظمة رياضة كرة القدم تكمن في الاعتراف بقيمة الآخر"، عقب الهزيمة 1-0 في ريو دي جانيرو.

وأضاف: "رغم شعور الحزن، أول شيء هو الاعتراف بالآخر، يجب أن ننظر للجانب المقابل، الاعتراف بقيمة الجانب المقابل، كانت الأرجنتين أكثر فعالية وحصدت اللقب، أفضل الاعتراف بقيمة الفريق الآخر الذي حقق الانتصار".

لكن المدرب البرازيلي عاد وأكد أن الإقرار بأفضلية المنافس لا يعني التغاضي عن الأخطاء التي ارتكبتها البرازيل.

ورغم إثناءه على الأرجنتين وحارس المرمى والدفاع والبدلاء، انتقد تيتي الأسلوب الدفاعي الصارم في الشوط الثاني واللجوء إلى "إفساد اللعب" لإضاعة الوقت.

كما كشف المدرب البرازيلي عن استيائه من الأخطاء التنظيمية التي عانت منها كوبا أمريكا بسبب العجلة التي تصرف بها اتحاد كرة القدم في أمريكا الجنوبية "كونميبول" في إسناد استضافة البطولة إلى البرازيل بأي ثمن بعد اعتذار الأرجنتين وكولومبيا.

وصرح: "تم تنظيم البطولة بسرعة مفرطة وكان هناك الكثير من الأمور للانتهاء منها أولاً، جودة الملاعب كانت متواضعة للغاية وكنا على وشك فقدان (لاعب الوسط) إيفرتون ريبيرو بسبب ذلك".

واستطرد: "يستحيل تنظيم بطولة بهذا الحجم في ذلك الوقت الضيق، والمسؤولية تقع على عاتق أليخاندرو (دومينغيز، رئيس كونميبول) لإصراره على تنظيم البطولة في وقت محدود لهذه الدرجة".

وفازت الأرجنتين مساء السبت، على غريمها اللدود بملعب ماراكانا لتنهي صياماً استمر 28 عاماً عن البطولات، ويحصل ليونيل ميسي على جائزة أفضل لاعب بعد تحقيقه أول لقب مع منتخب بلاده.

ولم يعرف الـ"ألبيسيليستي" طريق الألقاب منذ كوبا أمريكا 1993، لكنه حقق رقماً جديداً بـ20 مباراة دون هزيمة وأوقفوا سلسلة عدم الخسارة طوال 13 مباراة التي كانت تسير عليها البرازيل، كما ثأر الأرجنتينيون لهزيمتهم في كوبا أمريكا 2019 على يد "الكناري" ليحرموه من حصد ثاني كوبا أمريكا على التوالي.

تياغو سيلفا يكشف سبب الخسارة أمام الأرجنتين

أقر مدافع منتخب البرازيل تياغو سيلفا بأن الأرجنتين، المتوجة بلقب كوبا أمريكا، تمكنت من "تحييد" أبرز الأسلحة الهجومية لفريق "الكناري" لا سيما في الشوط الأول من المباراة التي جمعت بين الخصمين فجر الأحد، وانتقد قيام حكم المباراة بمنح خمس دقائق فقط كوقت محتسب بدل الضائع.

وصرح اللاعب لقناة (ESPN Brasil) عقب الهزيمة أمام الأرجنتين بهدف نظيف على ملعب ماراكانا في ريو دي جانيرو: "في البداية علينا تهنئة الفريق المنافس، الأرجنتين حيّدت أبرز لعباتنا وكان من الصعب للغاية قلب الوضع".

واعتبر تياغو سيلفا أنه في الشوط الثاني من اللقاء "لم تكن هناك مباراة" وأن المنتخب البرازيلي أراد اللعب فقط.

وتابع: "للأسف لم نحقق مرادنا، في الشوط الاول لم نتمكن من تقديم لعبنا" المعتاد.

كما انتقد اللاعب قيام الحكم الأوروغوياني إستيبان أوستوخيتش بمنح "خمس دقائق" فقط من الوقت المحتسب بدلاً الضائع في الشوط الثاني.

ومع ذلك، اعتبر أن المنتخب البرازيلي قدم أداء جيداً في كوبا أمريكا ببلوغه النهائي أمام خصم بحجم الأرجنتين.

وقال في هذا الصدد: "كان هناك احتمال بنسبة 50% لكل منتخب منهما، وكان هناك لاعبان عظيمان في الفريقين (نيمار وميسي)، علاوة على أن الفريقين كانا مدربين جيداً".

واختتم اللاعب: "الآن علينا أن نرفع رؤوسنا، لأن هذه (كان يشير إلى ميدالية وصيف البطل) مدعاة للفخر أيضاً، كرة القدم هكذا وعلينا التعامل مع هذا الوضع".

وبهذا الانتصار الذي تحقق على أرض ماراكانا أمام الخصم التاريخي، أنهت الأرجنتين 28 عاماً من الصيام عن الألقاب، وتمكن ميسي، الذي اختير أفضل لاعب في البطولة، من حصد أول لقب من منتخب بلاده الذي لم يسبق أن توج معه بأي بطولات.

ماكغريغور يخسر بالضربة القاضية الفنية

تعرض نجم الفنون القتالية المختلطة الإيرلندي كونور ماكغريغور لإصابة قاسية في الجولة الأولى من مبارزته الثالثة المنتظرة في الوزن الخفيف مع غريمه الأميركي داستن بواريه، ما أدى الى خسارته بالضربة القاضية الفنية.

وصدر الحكم بانهاء المواجهة التي أقيمت أمام 20 ألف متفرج في "تي موبايل أرينا" للمرة الأولى منذ تفشي كورونا في آذار مارس 2020 يتقدمهم الرئيس الأميركي السابق دونالد ترامب، لصالح بواريه بـ"توقف طبي" في نهاية الجولة الأولى من أصل خمس بعدما سقط ماكغريغور المغطى بالدماء أرضاً خلال محاولته لكم منافسه، ما أدى الى إصابته في الساق اليسرى.

وأمطر بواريه منافسه الإيرلندي باللكمات قبل أن يتدخل جرس نهاية الجولة الأولى لينقذ ماكغريغور من ضرر جسدي إضافي.

وشرح الأميركي الذي خسر مبارزته الأولى مع ماكغريغور عام 2014 وفاز في الثانية في كانون الثاني يناير من هذا العام، ما حصل لقد ضربني بقوة. كان هناك على الأرجح شعر في الساق قبل ذلك (قبل الضربة)، ثم (تعرضت للكسر) بعد سلسلة من الركلات.

وبعدما اعتبر فائزاً في هذه المبارزة ضد غريمه الإيرلندي الذي صنف مؤخراً الرياضي الأعلى دخلاً في العالم لعام 2020 بحسب مجلة فوربس مع عائدات قدرت بقرابة 180 مليون دولار معظمها من نشاطاته التجارية، رد الأميركي البالغ 32 عاماً على ما صدر عن غريمه من تهديدات قبل المبارزة قائلاً هذا الرجل قال بأنه سيقتلني بأني سأغادر هذا المكان بنعش.

وتابع القتل ليس بالشيء الذي يمكن المزاح به. لا تتحدث الى الناس بهذه الطريقة. أمل أن يعود هذا الرجل بسلامة الى عائلتي الجميلة.

وقال منظمو المبارزة أن الإيرلندي البالغ 32 عاماً مصابٌ في القسم السفلي لقصبة الساق ومن المفترض أن يخضع لعملية جراحية الأحد لمعالجة الضرر الذي تعرض له.

وكان من المفترض أن تكون هذه المبارزة المكونة من خمس جولات فرصة بين الرجلين لتسوية الحسابات على الحلبة، إلا أنها انتهت بخسارة الإيرلندي بقرار طبي.

وكان ماكغريغور عدائياً جداً في مواقفه الاستفزازية التقليدية قبل كل مبارزة حيث أهان زوجة بوراييه بتغريدة على تويتر وتوعد بأن يغادر الأميركي الحلبة داخل نعش.

لكن الإيرلندي هو من غادر الحلبة بطريقة لم تكن في الحسبان، إذ نقل على حمالة بعد تدخل من الأطباء لتثبيت ساقه.

ورأى بوراييه أن القدر لعب دوره لمعاقبة الإيرلندي النتن.

وحتى بعد خروجه على حمالة من الحلبة واكتفائه بفوز يتيم خلال أربعة أعوام ونصف العام، حافظ ماكغريغور على مواقفه العدائية بالقول سألكُم رأسه حتى تسيل الدماء. الأمر لم ينته.

ومن المفترض أن يخوض الغريمان مبارزة رابعة بحسب مخطط رئيس بطولة القتال النهائي (يو أف سي دانا وايت لأنه لا يمكن لمبارزة أن تنتهي بهذه الطريقة.

أتلتيكو مينيرو ينضم لكبار الدوري البرازيلي

تقدم فريق أتلتيكو مينيرو للمركز الثالث بجدول ترتيب الدوري البرازيلي لكرة القدم بفوزه على مضيفه أمريكا مينيرو 1-0 فجر الأحد، بالجولة 11.

وفي مباريات أخرى بالمرحلة ذاتها فاز فلومينينسي على مضيفه سبورت ريسيفه 2-1 وساو باولو على ضيفه باهيا 1-0.

ورفع أتلتيكو مينيرو رصيده إلى 22 نقطة في المركز الثالث بفارق نقطة واحدة خلف براغانتينو الوصيف وبفارق ثلاث نقاط عن بالميراس المتصدر.

ويدين أتلتيكو مينيرو بالفضل في هذا الفوز للاعبه ديلان فيليبي بوريرو كايسيدو الذي سجل هدف الحسم في الدقيقة 68.

تيتي أول مدرب برازيلي يخسر كوبا أمريكا على أرضه

بعد هزيمة البرازيل أمام الأرجنتين في نهائي كوبا أمريكا على ملعب ماراكانا في ريو دي جانيرو، أصبح أدينور ليوناردو باتشي "تيتي" أول مدرب برازيلي يخسر لقب هذه البطولة في نسخة يخوضها "السيلساو" كمضيف.

وتحظى البرازيل في خزائنها بتسعة ألقاب كوبا أمريكا، خمسة منها في نسخ كانت فيها منظمة البطولة (1919 و1922 و1949 و1989 و2019)، أما في المرات الأربع الباقية فتوجت باللقب خارج أراضيها: في بوليفيا عام 1997 وفي باراغواي (1999) وبيرو (2004) وفنزويلا (2007).

لكن في كل مرة كانت تستضيف فيها هذه البطولة، باستثناء هذا العام، فازت البرازيل باللقب.

علاوة على ذلك، طغت الهزيمة أمام المنافس التاريخي في ملعب ماراكانا، على الإحصائيات الناجحة للمدرب البالغ من العمر 60 عاماً، والذي كان اللقب الوحيد الذي توج به حتى الآن مع البرازيل هو كوبا أمريكا 2019، عندما أقيمت البطولة أيضاً على أرض منتخب الكناري.

وتحت إمرة تيتي، لم يتجرع منتخب البرازيل، الذي يتصدر حالياً بلا منازع التصفيات المؤهلة لكأس العالم 2022 بستة انتصارات في ست مباريات، الهزيمة قبل الآن في كوبا أمريكا كونه حقق 9 انتصارات و3 تعادلات في 12 مباراة، لكنه تكبد أمس هزيمته الأولى. كما حالت هذه الهزيمة دون تفوق تيتي على أفضل مدرب للمنتخب البرازيلي في كوبا أمريكا حتى الآن، خورخي ماريو لوبو زاغالو، الذي حقق سلسلة من تسع انتصارات وتعادلين في مباريات بطولة أمريكا الجنوبية.

وانهى انتصار الأرجنتين أمس السبت سلسلة الإحصاءات الإيجابية لتيتي.

وحالياً، يحظى تيتي، الذي أكمل الشهر الماضى خمسة أعوام على رأس الإدارة الفنية لـ"الكناري"، برصيد 45 انتصاراً و11 تعادلاً وخمس هزائم، بما فيها تلك التي تجرعها الليلة الماضية، في 61 مباراة قادها كمدرب للبرازيل.

رئيس الأرجنتين يهنئ المنتخب بالفوز بكوبا أمريكا

خلق فوز الأرجنتين بكوبا أمريكا عقب انتظار دام 28 عاماً، حالة من الفرح الشديد في البلد اللاتيني، حيث تعاقبت ردود الأفعال سواء من جانب سياسيين وفي مقدمتهم رئيس البلاد ألبرتو فرنانديز أو لاعبين سابقين دافعوا عن قميص "الألبيسيليستي".

وعبر حسابه على تويتر، كتب الرئيس: " أود أن أهنئ وأعانق فريقنا العظيم على صعوده بالبلاد إلى القمة، سيتذكر الشعب الأرجنتيني دائماً أنه في أوقات الألم، زرعوا الأمل ومنحونا فرحة كبيرة، هيا يا أرجنتين، كل الفخر".

بدورها، هنأت نائبة الرئيس، كريستينا فرنانديز المنتخب بالفوز على البرازيل في النهائي بهدف نظيف من توقيع أنخل دي ماريا.

من جانبه، قال الرئيس الأرجنتيني السابق ماوريسيو ماكري: "شكراً أيها الشباب، إنها فرحة تساوي الآن الضعف، ميسي، أنت الأعظم، هيا يا أرجنتين".

وعبر تويتر أيضاً، كتب لاعب منتخب الأرجنتين وبرشلونة سابقاً، خافيير ماسكيرانو: "شكراً أيها الشباب العظماء، أبطال أمريكا".

ومن أسرة قائد المنتخب ليونيل ميسي، جاءت ردود الأفعال على لسان والده خورخي ميسي الذي قال لنجله على إنستغرام: "أنت تستحق ذلك ليونيل".

أما زوجة المهاجم الأرجنتيني، أنطونيلا روكوتزو فأبرزت: "نحن أبطال، نحن الأرجنتين، هيا يا أرجنتين، هيا يا حبيبي، ما كنت تحلم به منحك الرب إياه أخيراً، لأنك تستحق ذلك، لا أستطيع الانتظار لأراك لنحتفل معاً".

ميسي يفك نحسه ويهدي الأرجنتين لقب كوبا أميركا

فكّ ليونيل ميسي نحسه مع منتخب الأرجنتين وقاده إلى لقب بطولة كوبا أميركا لكرة القدم على حساب البرازيل المضيفة -1صفر على ملعب ماراكانا في ريو دي جانيرو، ليحصد أفضل لاعب في العالم ست مرات أوّل ألقابه الكبرى مع بلاده.

وكان ميسي يخوض النهائي الرابع في كوبا أميركا، بعد أن خسر في أعوام 2007 أمام البرازيل بثلاثية و2015 و2016 ضد تشيلي مرتين بركلات الترجيح. كما خسر"البعوضة" نهائي مونديال 2014 في البرازيل أمام ألمانيا صفر1- بعد التمديد.

وبفضل هدف أنخل دي ماريا منتصف الشوط الأول، أحرزت الأرجنتين لقبها الأول في البطولة القارية في أميركا الجنوبية منذ 1993.

وبطبيعة الحال "الفرحة هائلة" بحسب ما أفاد نجم برشلونة الإسباني بعد اللقاء، مضيفاً "لقد حلمت بذلك في الكثير من المرات. كان لدي الكثير من الثقة بهذه المجموعة التي باتت قوية جداً بعد كوبا أميركا الماضية".

وتابع "إنها مجموعة تضم أناساً ممتازين يندفعون دائماً الى الأمام ولا يتذمرون أبداً من أي شيء".

وخرج ميسي (34 عاما) فائزا من المواجهة التي جمعته مع المهاجم البرازيلي نيمار، زميله السابق في نادي برشلونة والمتألق بهذه البطولة مع هدفين وثلاث تمريرات حاسمة. بعد صافرة النهاية حصل عناق طويل ومؤثر بين النجمين.

حمل زملاء ميسي بعد النهاية صانع الألعاب المميز، اثر مشوار لافت في بطولة أحرز فيها أيضا لقبي أفضل لاعب وأفضل هداف بالتساوي مع الكولومبي لويس دياس (4 أهداف).

فرض ميسي نفسه نجما للبطولة مع أربعة أهداف وخمس تمريرات حاسمة، وبدا التأثر واضحا عليه بعد ضمان اللقب المنتظر منذ زمن بعيد.

وحقق ميسي ما عجز عنه الاسطورتان الملك البرازيلي بيليه والأرجنتيني الراحل دييغو أرماندو مارادونا في البطولة القارية.

وفي مسيرته الطويلة مع "ألبي سيليستي"، كان قد توّج بلقبين غير كبيرين، في بطولة العالم تحت 20 سنة عام 2005، وذهبية أولمبياد بكين 2008.

وعادلت الأرجنتين الرقم القياسي في عدد الألقاب القارية، مع 15 لقبا بالتساوي مع الأوروغواي، فيما تجمّد رصيد البرازيل عند تسعة ألقاب ومنيت بخسارتها الأولى على أرضها في أكثر من 2500 يوم.

وهذه أول مرة من أصل 6 نسخ، تعجز البرازيل عن احراز اللقب عندما تستضيف البطولة.

وانهمرت دموع نجمها نيمار بعد إعلان الحكم نهاية المباراة، إذ كان يبحث على غرار ميسي احراز أول ألقابه الكبرى مع المنتخب البرازيل.

وصحيح أن البرازيل سقطت في معقلها ماراكانا، إلا ان هذه الخسارة لا تزال أقل مرارة من خيبة ماراكاناسو في المباراة الحاسمة لمونديال 1950 أمام الأوروغواي (1-2) أو الهزيمة المذلة أمام ألمانيا 1-7 في نصف نهائي مونديال 2014.

وكانت الخسارة الأولى لرجال المدرب تيتي في مباراة ضمن بطولة رسمية منذ ربع نهائي مونديال 2018 أمام بلجيكا (1-2).

وفيما لم يسجل ميسي في النهائي، ابتسم الحظ لزميله دي ماريا (33 عاما)، جناح باريس سان جرمان الفرنسي، الذي لعب كرة ساقطة ذكية فوق الحارس إيدرسون هزّت الشباك بعد تمريرة من رودريغو دي بول.

وكان النهائي الرابع بين الغريمين اللدودين، وقد فازت الارجنتين في نهائي عام 1937، مقابل انتصارين للبرازيل عامي 2004 و2007.

وكانت الأرجنتين قد توجت بلقبها الأخير عام 1993 في الاكوادور، عندما فازت على المكسيك 2-1 بثنائية غابريال باتيستوتا.

وسمحت بلدية ريو دي جانيرو بحضور 10% من سعة ملعب ماراكانا (7800 متفرج)، في ظل تفشي جائحة فيروس كورونا، علما أن باقي مباريات البطولة أقيمت دون جماهير بسبب جائحة تسببت بوفاة أكثر من نصف مليون برازيلي.

وكان رئيس الاتحاد الدولي (فيفا) السويسري جاني إنفانتينو من بين الحاضرين في الملعب.

فنيا، قرر مدرب الأرجنتين ليونيل سكالوني اعتماد تشكيلة هجومية، مع دي ماريا أساسيا بعد جلوسه على مقاعد البدلاء في آخر ثلاث مباريات، إلى جانب ميسي ولاوتارو مارتينيس في الهجوم.

وكانت الإثارة حاضرة على غرار لقاءات الغريمين، ففرضت البرازيل نفسها بداية من خلال الضغط والشراسة باللعب.

لكن بعد خشونة من الطرفين، كسر دي ماريا حاجز التعادل، عندما تفوّق دي بول على الظهير رينان لودي وخدع الحارس المتقدم إيدرسون بكرة ساقطة ذكية (22).

قال دي ماريا بعد التتويج "أردت أن أبكي وهذا ما حصل. كثر شككوا في هذا المنتخب، لكننا واصلنا العمل وقدمنا افضل ما لدينا. حققنا اللقب الذي كنا نحلم به. الفوز على البرازيل هنا في ملعبهم مميز".

تابع "قبل المباراة قال لي رودريغو أن الظهير قد يتأخر قليلا وهذا ما حصل...هذا لقب لن ينسى وكل هذا تحقق بفضل ميسي".

تابعت الأرجنتين تهديد مرمى سيليساو عبر دي ماريا (28) وميسي (30).

وفيما افتقدت البرازيل مهاجمها الموقوف غابريال جيزوس، دفع مدربها تيتي بروبرتو فيرمينو بدلا من فريد بين الشوطين.

ألغي هدف ريشارليسون بداعي التسلل (52)، ثم سدّد مهاجم إيفرتون الإنكليزي على إيمليانو مارتينيس، أفضل حارس في البطولة، بعد تمريرة من نيمار (53).

وصنع البديل البرازيلي غابريال باربوسا "غابيغول" فرصتين في نهاية المباراة (82 و86) التي شهدت اهدار ميسي فرصة خطيرة، قبل أن تعلن صافرة النهاية تتويج المنتخب الأزرق والأبيض.

قال مدافع البرازيل ماركينيوس "نشعر بخيبة أمل، تفاصيل صغيرة تحسم هكذا مواجهات. حاولنا صناعة الفرص حتى نهاية المباراة لكن هذا ما لم يحصل".

دي ماريا: الجميع شكك في قدرة الأرجنتين على التتويج

أكد أنخل دي ماريا، صاحب الهدف الذي فازت به الأرجنتين على البرازيل 1-0 في نهائي كوبا أمريكا، لتحصد بذلك أول لقب منذ 28 عاماً، أنه كان انتصاراً منشوداً بالرغم من أن الكثيرين في بلاده شككوا في إمكانية تحقيق ذلك.

وعقب انتهاء المباراة التي أقميت فجر الأحد، قال اللاعب: "حلمنا كثيراً بهذا الأمر، قاتلنا كثيراً، وشكك الكثير من الناس وانتقدنا، لكننا ظللنا نقدم ما عندنا، حتى تحقق الحلم اليوم، ونشكر الرب، فزنا باللقب الذي كنا نبحث عنه".

وأكد دي ماريا، الذي اعتبر أفضل لاعب في النهائي بفضل الهدف الذي سجله ولأنه كان الأكثر خطورة بين صفوف منتخب الأرجنتين، متفوقاً على ليونيل ميسي، أن هذا اللقب له حتى قيمة أكبر لأن الفوز به جاء على أرض البرازيل، مضيفة البطولة وفي ملعب الماراكانا في ريو دي جانيرو.

وتذكر دي ماريا: "كانت البطولة ستقام في الأرجنيتن (التي تخلت عن تنظيم المسابقة بسبب الجائحة) وانتهى بنا الأمر هنا، لأنه كان علينا أن نفوز بها هنا وفزنا بها بالفعل".

وأوضح اللاعب أنه سجل الهدف بفضل تمريرة مثالية من دي بول وأنه استغل خطأ ارتكبه الظهير البرازيلي رينان لودي.

وقال: "قالوا لي أن الظهير نام قليلاً، لذا قمت باستغلال تمريرة مثالية، تلقيتها وتقدمت". وبهذا الانتصار الذي تحقق على أرض ماراكانا أمام الخصم التاريخي، أنهت الأرجنتين 28 عاماً من الصيام عن الألقاب، وتمكن ميسي، الذي اختير أفضل لاعب في البطولة، من حصد أول لقب من منتخب بلاده الذي لم يسبق أن توج معه بأي بطولات.

الاثنين 12 يوليو 2021 م - العـدد 13289
Monday 12 July 2021 - Issue No 13289

الفجر

يومية ـ سياسية ـ مستقلة
تصدر عن دار الفجر للصحافة والطباعة والنشر والتوزيع

رئيس التحرير:
عبيد حميد المزروعي
email:obaid@alfajrnews.ae

مدير التحرير:
د. شريف الباسل
email:bassel@alfajrnews.ae

المكتب الرئيسي أبوظبي : هاتف:4488300
دبي: هاتف:2217155 – فاكس: 2210070
العين : هاتف:7663631 – فاكس: 7666518

المراسلات: ص.ب :505
email:editors@alfajrnews.ae

طبعت بمطابع الفجر- التوزيع:

جمع حليب.. سؤال يثير ضجة في مصر

تداول عدد كبير من مستخدمي شبكات التواصل الاجتماعي في مصر سؤالا قيل إنه من امتحان اللغة العربية للمرحلة الثانوية حول جمع كلمة حليب.

وأورد موقع مصراوي المحلي تصريحات منسوبة لمصدر مسؤول بوزارة التربية والتعليم، حول وجود سؤال جمع كلمة حليب بامتحان اللغة العربية، حيث أكد أنه لم يكن مطلوبًا من الطلاب إيجاد جمع كلمة حليب، ولم تكن موجودة من الأساس في الامتحان.

وأوضح المصدر أن هذا السؤال كان من بين أسئلة الامتحان التجريبي أو النماذج الاسترشادية لطلاب الثانوية العامة.

وأوردت تقارير صحفية مصرية عن الدكتور عبدالله الخولي مدير عام شبكة إذاعة القرآن الكريم السابق، قوله إن كلمة حليب ليس لها جمع لأنها من الكلمات التي لا تُجمع، فيما قال الدكتور ربيع عبدالوهاب، أستاذ فلسفة اللغة العربية، إن جمع حليب يمكن أن تكون أحلبة، مسترشداً بمثال في جميع كلمة رغيف أرغفة، أو حُلبان على مثل جمع كلمة قضيب وقضبان، مشيراً إلى أن القواميس المعتبرة لم تذكر جمعاً للكلمة.

اكتشاف متحجرة لحشرة عمرها 310 ملايين عام

كشفت دراسة لعلماء الحشرات القديمة أن المتحجرة ثياتيتان أزاري التي يبلغ عمرها 310 ملايين عام هي أقدم متحجرة لحشرة تستخدم جناحيها كوسيلة للتواصل. وقال عالم الحشرات في المتحف الوطني للتاريخ الطبيعي في فرنسا البروفيسور أندريه نيل لوكالة فرانس برس فلنتخيل جندباً كبيراً جداً، بجسم طويل يبلغ ما بين 10 إلى 12 سنتيمتراً، وبجناحين كبيرين جداً وأرجل طويلة، مزود بإبر لادغة كثيرة، وهو تالياً أشبه بالحيوانات المفترسة. وهذه المتحجرة التي تملك جناحا واحدا، عثر عليها في كومة أنقاض منجم في منطقة با دو كاليه الفرنسية أحد الهواة المستنيرين للغاية" وهو باتريك روك، المؤلف المشارك للدراسة المنشورة في نيتشر كومونيكيشينز بايولوجي. وشرح البروفيسور نيل أن الطبيعة في هذه الفترة من العصر الفحمي كانت تشبه غابة كثيفة اليوم، شبه استوائية، تنتشر فيها نباتات السرخس العملاقة والأشجار الضخمة، وفيها عالم حيواني وفير لكنه كان لا يزال صغيراً. ولم يكن ثمة ديناصورات في هذه البيئة. أما على البرّ فكانت مملكة الفقاريات الصغيرة، فيها أفاع وسحال وبرمائيات، إضافة إلى مفصليات الأرجل كالحريش العملاق. وفي الأجواء، هيمنت الحشرات بشكل أساسي لأنها الوحيدة التي تتقن الطيران، كما يشرح الباحث. ومن بين هذه الحشرات الطائرة، كانت ثياتيتان من أكثرها تمتعا بمقومات البقاء.

خسر 100 كلغم وصار بطلاً بكمال الأجسام

خسر الأمريكي، ليفي غاريت ما يزيد عن 100 كيلوغرام من وزنه، وكشف عن قصة نجاحه الملهمة خلال مقابلة على قناة يوتيوب ترولي Truly. يقول غاريت إن المشكلة مع وزنه بدأت في سن المدرسة، حيث كان شديد التواضع، والانطواء، ولم يكن يحب أن يتواجد في أي صحبة كبيرة من الأصدقاء، وألا يتعامل مع الغرباء. وفي هذه الأثناء كان عليه أن يكظم مشاعره، ويبقيها بداخله، بينما استمرت هذه الحالة أثناء سن البلوغ. وفي سن الثانية والثلاثين، بلغ وزنه 185 كيلوغرام تقريباً.

يصرح غاريت بهذا الصدد: لقد فقدت الوعي مرة واحدة في العمل. شعرت بألم شديد في الصدر، وفي اليوم التالي ذهبت إلى المستشفى، حيث قاموا بقياس ضغطي. وأصبت حينها بنوبة قلبية. منذ تلك اللحظة، اتخذ غاريت قراراً حاسماً بتغيير حياته على نحو جذري. وعلى مدى 3 سنوات، التزم بنظام غذائي صارم، وداوم على الذهاب إلى صالة الألعاب الرياضية كل يوم تقريبا، وتمكن في هذه الفترة من إنقاص وزنه بـ 104 كلغم.

السلطات توقع بطالب الطب المزيف

أثار فيديو تم تداوله على مواقع التواصل الاجتماعي، لطالب في كلية الطب، يستغيث برئيس الجمهورية من ظلم وقع عليه بعد استبعاده من دخول الامتحانات في الفرقة الثانية في كلية طب القصر العيني، العديد من ردود الأفعال في مصر. وكشف الطالب فادي أيمن تفاصيل قصته، حيث قال إنه فوجئ بشؤون الطلاب بالكلية تبلغه بأنه محروم من دخول الامتحانات، وطلبت منه الذهاب للشؤون القانونية المركزية في الجامعة. وبعد ذهابه للشؤون القانونية، أبلغ فادي أن درجات نتيجة الثانوية الخاصة به مزورة، بالإضافة إلى أن رقم الجلوس الخاص به ملك لشخص آخر. وأشار الطالب في تصريح لموقع سكاي نيوز عربية، إلى أنه توجه إلى إدارة الامتحانات التابعة لوزارة التربية والتعليم، وتفاجأ بتغيير رقم الجلوس الخاص به، وطلب المساعدة لقرب موعد الامتحان.

المغنية الفرنسية الكندية ميلين فارمر تصل إلى المسرح خلال حفل افتتاح الدورة 74 لمهرجان كان السينمائي. (ا ف ب)

رجال شرطة بوجوه أشباح المتوفين بكورونا!

بالاستعانة برجال المرور، قدمت إندونيسيا نموذجا فريدا لكيفية جعل الناس يخشون الموت بكورونا ويمتثلون للقيود المفروضة بسبب عدوى فيروس كورونا.

وصبغ رحال شرطة المرور في مدينة مالانج بإندونيسيا وجوههم باللون الأبيض، وارتدوا أقمشة فضية، ووقفوا على جانب الطريق، لتمثيل أشباح أولئك الذين ماتوا بسبب وباء كورونا.

يشار إلى أن معتقدات مختلفة تنتشر في إندونيسيا تؤمن بالقوى الخارقة للطبيعة، لذلك قررت السلطات بهذه الطريقة "تخويف" الناس حتى يبدأ هؤلاء أخيرًا في الامتثال لتعليمات وزارة الصحة لتفادي الإصابة بفيروس كورونا.

وكل يوم يتم تسجيل عشرات الآلاف من حالات الإصابة الجديدة بفيروس كورونا في البلاد، فيما توفى بسببه أكثر من 4.5 ألف شخص في الأسبوع الماضي وحده.

يطلب وضعه في غيبوبة ليتخلص من آلام الأكزيما

يعاني فتى بريطاني من حالة شديدة من الأكزيما جعلته يطالب بوضعه في غيبوبة حتى يتخلص من آلامه الشديدة.

وتم تشخيص حالة بارني راي (14 عاماً)، من بريستول، أفون، العام الماضي، وتركته الأكزيما مغطى من رأسه حتى أخمص قدميه بطفح جلدي مع حكة شديدة حرمته من النوم.

وعلى الرغم من تجربة العديد من العلاجات المختلفة - وبعضها كما تقول والدته ميراندا (50 عامًا)، تركه يبدو وكأنه تعرض لهجوم حمضي - لا يزال بارني يعاني من الألم، وأخبر والدته أنه لا يستطيع التعامل مع الألم بعد الآن.

وأصبحت ميراندا الآن في حاجة ماسة لأي مساعدة لابنها الحبيب للعودة إلى طبيعته، من خلال جمع الأموال لتغطية نفقات العلاج العاجل والسريع لتهدئة بشرته بشكل نهائي.

وتقول ميراندا وهي مديرة بث إذاعي إنه يريد فقط أن ينام ويستيقظ ويجد الأكزيما قد اختفت، لقد قال لي إنه يريد أن يدخل في غيبوبة مستحثة لأن الألم الذي يعاني منه لا يطاق. لقد وصل إلى النقطة التي أصبح فيها خائفًا جدًا من النوم. إنه يخدش نفسه دون أن يدري عندما يكون نائمًا ويستيقظ وهو ينزف من رأسه حتى أخمص قدميه.

ونظرًا لأن بارني يعاني من حساسية تجاه العديد من المكونات الموجودة في العلاجات المنزلية والكريمات التي لا تستلزم وصفة طبية، فقد كافح من أجل التخلص من الحكة والجلد المتشقق.

ليدي غاغا عن هذا الأمر: لا أستطيع أن أرفض

أثارت النجمة العالمية ليدي غاغا ضجة كبيرة بحديثها عن الرجال الذين ارتبطت فيهم، اذ قالت: كل رجل واعدته طلب مني الزواج، ولا أستطيع أن أرفض.

وانتشر الفيديو الذي تقول فيه ذلك بشكل كبير على مواقع التواصل الاجتماعي وتناقلته الصحافة العالمية.

وكانت نشرت ليدي غاغا صورة على صفحتها الخاصة مستلقية على السرير وفي فمها قطعة ألماس. وبدت عيناها مرسومتان بالكحل حتى مستوى حاجبيها وترتدي ثياباً فضية، وأرفقت الصورة برسومات مثل زجاجة شمبانيا، قلب اسود ووجه نائم. وحظيت الصورة بتفاعل كبير من معجبيها ومتابعيها. وانشغلت غاغا مؤخراً بإطلاق مجموعة الماكياج الجديدة التي تتضمن 16 قطعة.

صفر كورونا في مهرجان كان

أكد المفوض العام لمهرجان كان السينمائي الدولي تيري فريمون، أن الإجراءات الصحية المشددة على ضيوف قصر المهرجانات، جنبت الحدث السينمائي الأكبر في العالم، انتشار فيروس كورونا.

وحسب فريمون فإن الإدارة الصحية المرافقة للمهرجان تقوم يوميا بإجراء حوالي أربع آلاف اختبار للكشف عن حالات الإصابة.

وقال المفوض العام إن الاحصائيات الأخيرة تؤكد عدم إصابة أي شخص خلال الأربع والعشرين ساعة الأخيرة.

ويبدو أن هناك مخاوف لدى سكان المدينة من أن يتسبب المهرجان في تحويل كان لبؤرة جديدة للفيروس، وهذا ما دفع بالمفوض العام للرد على ما أسماه إشاعات تريد تحطيم المهرجان.

وتحدث فريمان بثقة عالية قبل تقديم عرض أحد الأفلام المشاركة في مسابقة "نظرة ما"، مطمئنا جمهور القاعة التي كانت مكتظة عن آخرها بالصحافيين والسينمائيين، محاولا بث روح البهجة لدى زوار شارع لاكرزوات. وقال فريمون :المهرجان في حالة صحية جيدة نواصل عملنا وحريصون على سلامة الضيوف، مشيرا إلى أن ضيوف المهرجان من نجوم السينما العالمية يخضعون مثلهم مثل باقي الضيوف لنفس البروتكول الصحي. ويلزم المهرجان أن يقوم كل ضيف بإعادة أجراء الكشف عن الفيروس كل 48 ساعة، وذلك وفق نظام إلكتروني متطور تم جلبه خصيصاً لمراقبة مداخل قاعات السينما.

سر الشكل المذهل للبروكلي الرومانسكي

اكتشف فريق دولي من الباحثين السر وراء الشكل المذهل لنبات البروكلي الرومانسكي، إذ تبين أن تشكيل النبات يتم بهذا الشكل لأن البراعم لا تتطور لتصبح زهوراً.

وكتب الفريق في المجلة العلمية جورنال ساينس أنها بدلاً من ذلك، تتطور إلى سيقان، والتي بدورها تحاول تشكيل الزهور ولكن دون جدوى.

ويسمى الشكل المتكرر الرائع، مثل البروكلي الرومانسكي، أيضاً فراكتال أو كسوري.

وفي البروكلي الرومانسكي، تمثل الزهور وقطع منها ذلك الخضار كله في الشكل. ويشار إلى أن البراعم تم تصميمها في الأصل لتشكيل الزهور، ولكن ذلك الهدف لا يتحقق أبداً.

ويكون لدى السيقان التي تتشكل بدلاً من ذلك إمكانية التحول إلى زهور، ولكن نفس التسلسل يبدأ من جديد.

وقال الفريق، بقيادة كريستوف جودين من المعهد الوطني للأبحاث للمعلوماتية والأتمتة في فرنسا، في بحثه، إن هذا بشكل عام، يعد بمثابة

فيديو مرعب.. أسماك قرش قرب راكبي أمواج

صورت طائرة درون لقطات مرعبة لأسماك قرش تسبح مباشرة تحت راكبي الأمواج والسباحين في شاطئ بوندي، الواقع بمدينة سيدني الأسترالية.

وحسبما ذكرت شبكة أي بي سي نيوز أستراليا، فقد شوهدت أسماك قرش تسبح قبالة شاطئ بوندي، على مسافة قريبة جدا من راكبي الأمواج وعشاق السباحة.

ويظهر في الفيديو شخص يجدف في خط مباشر، نحو ثلاثة أسماك قرش، قبل أن يتوقف على نحو مفاجئ، كما شوهد سباحان في مرمى تلك المخلوقات، إلا أنهما غيرا من اتجاههما في الوقت المناسب.

وأصدرت السلطات تحذيرا لمرتادي الشاطئ، وتم نشر رجال شرطة على دراجات مائية، لتحذير الموجودين في المياه من خطورة الأمر.

وتعليقا على ظهور أسماك القرش قرب الشاطئ، قالت شركة Surf Life Saving NSW المتخصصة في ميدان السلامة البحرية والتدريب على النشاطات المائية، إن الشرطة مشّطت المكان ولا تزال التحقيقات جارية لمعرفة سبب تواجد أسماك القرش بكثرة في هذا الموقع، لافتة إلى أن خبراءها لا يزالون يدرسون نوعية تلك المخلوقات البحرية.

كيف تغيرت أحجام أجسامنا وأدمغتنا خلال مليون عام؟

توصل باحثون من جامعتي كامبريدج وتوبنغن، إلى رصد تغيرات في حجم جسم ودماغ الإنسان على مدى المليون سنة الماضية، وفقا لدرجات الحرارة، وعوامل بيئية أخرى.

وفي دراسة حديثة نشرت، الخميس، في مجلة نيتشر كوميونيكيشنز العلمية، قام العلماء برصد قياسات لحجم الجسم والدماغ لأكثر من 300 حفرية للإنسان الموجود في جميع أنحاء العالم.

ومن خلال دمج هذه البيانات مع إعادة بناء المناخات الإقليمية في العالم على مدى المليون سنة الماضية، استطاع العلماء تحديد كل مناخ بعينه كانت تعيش فيه كل أحفورة عندما كانت إنسانا حيا.

وكشفت الدراسة أن متوسط حجم جسم الإنسان تغير بشكل كبير على مدى المليون سنة الماضية، مع تطور أجسام أكبر في المناطق الأكثر برودة.

ويُعتقد أن الأجسام الأكبر حجما تكون أكثر قدرة على مقاومة درجات الحرارة الباردة، إذ يفقد الجسم حرارة أقل عندما تكون كتلته كبيرة.

وبيّن العلماء أن جنسنا البشري، الهوموسابيان (الإنسان العاقل)، نشأ منذ حوالي 300 ألف عام في إفريقيا، لكن جنس الإنسان كان موجودا منذ فترة أطول، ويشمل إنسان نياندرتال وأنواعا أخرى منقرضة ذات صلة مثل هومو هابيلس (الإنسان الماهر) وهومو إريكتوس (الإنسان المنتصب) الذي يرجع عمره إلى نحو 1.6 مليون سنة.

بريانكا شوبرا بفستان مثير ولافت

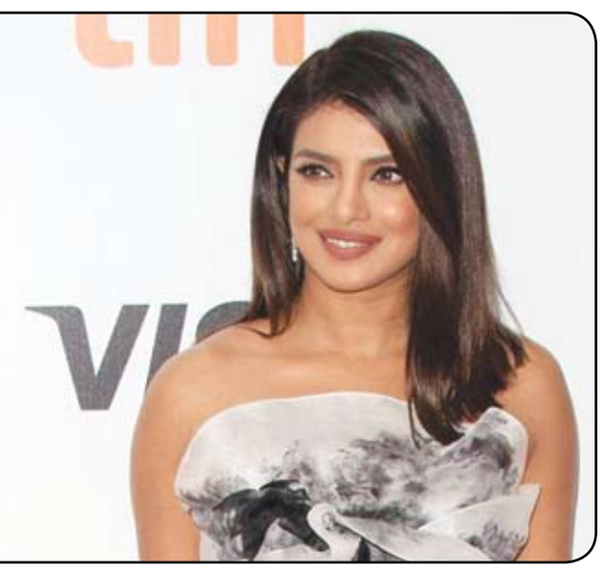

تألقت النجمة الهندية بريانكا شوبرا بأحدث ظهور لها بصورنشرتها في صفحتها الخاصة على موقع التواصل الإجتماعي.

وظهرت بريانكا بفستان أبيض مثير من قماش الساتان، وإرتدت كعباً عالياً باللون الذهبي كما عمدت إلى رفع شعرها بطريقة عفوية معتمدةً لوك طبيعي. الجدير ذكره أن بريانكا قد شاركت مع متابعيها صورة تجمعها بزوجها النجم العالمي نيك جوناس، عبر خاصية الستوري في صفحتها الخاصة على موقع التواصل الإجتماعي.

وظهرت بريانكا وهي تحضن جوناس في أحد الأماكن بطريقة عفوية ورومانسية. وكانت بريانكا قد نشرت قبل أيام صورة ظهرت فيها من إجازتها عبر صفحتها الخاصة على موقع التواصل الإجتماعي، وظهرت وهي مستلقية تحت أشعة الشمس بشورت قصير وبإطلالة عفوية وهي تشرب العصير في كاليفورنيا، ولاقت صورتها إعجاب عدد كبير من متابعيها.

فنانة تايلاندية تكرّم أبطال الأنيمي الخياليين

تزين صور عشرات من شخصيات الانيمي جدارا في صالة عرض في بانكوك مع وجود منصة أمام كل منها لوضع الزهور عليها، كتحية لهؤلاء الأبطال الخياليين الذين ماتوا قبل أوانهم.

ويضم معرض ذي 2 دي أفترلايف الذي أقامته الفنانة جينيبها نيفاسابوت 50 شخصية، شاءت أن تمارس طقوس الحداد عليها بعدما أحبتها في مسلسلات مانغا الشعبية التي ظهرت فيها.

وتقوم فكرة المعرض على الغوص في أسباب تأثير هذه الشخصيات العميق على الجمهور كما قالت الفنانة البالغة 22 عاما.

وقد حادت الفنانة قليلا عن أسلوب الأنيمي، فرسمت الأبطال الراحلين بطريقة رسم لوحات زيتية عائدة إلى شخصيات حقيقية. تقول جينيبها أرى هذه الشخصيات كأناس حقيقيين. هم بمثابة أفراد عائلتي. لذا، قررت أن أرسمها بحيث تشبه أشخاصا حقيقيين قدر الإمكان.

وتتمتع الأنيمي اليابانية ومسلسلات المانغا بشعبية وافرة في المملكة، مع عقد لقاءات كبيرة متكررة في بانكوك قبل تفشي جائحة كوفيد19- كانت تجتذب حشودا ضخمة من مرتدي أزياء الأبطال. وتوضح الفنانة أنها أرادت ألا يكون عملها مجرد فن لمحبي هذه الشخصيات، بل أيضا كتجربة تشاركية لها ولقاعدة محبي تلك المسلسلات.