الفجر

يومية - سياسية - مستقلة
www.alfajrnews.ae

الثلاثاء 17 يونيو 2025 م - 21 ذي الحجة 1446 العدد 14480
Tuesday 17 June 2025 - Issue No 14480

28 صفحة- الثمن درهمان

أسسها عام 1975 عبيد حميد المزروعي

مواقيت الصلاة
الفجر..... 04:04
الظهر..... 12:26
العصر..... 03:44
المغرب..... 07:16
العشاء..... 08:42

ص 04 أخبار الإمارات
مريم محمد شامخ تفوز بلقب بطلة تحدي القراءة العربي في موريتانيا

ص 11 عربي ودولي
شي جينبينغ في كازاخستان لقمة الصين ودول آسيا الوسطى

ص 17 الفجر الرياضي
منتخب الإمارات للجودو ينال برونزية بطولة العالم والمركز الأول عربيا

رئيس الدولة: الاهتمام بالقطاع الرياضي وتطويره يأتي ضمن رؤية الدولة التنموية

•• أبوظبي -وام:

أكد صاحب السمو الشيخ محمد بن زايد آل نهيان رئيس الدولة (حفظه الله) حرص دولة الإمارات على دعم المواهب الرياضية الشابة من أبناء وبنات الوطن، وتطوير مهاراتهم وقدراتهم، وتوفير جميع الإمكانات من أجل تمكينهم من تحقيق الإنجازات الرياضية والإسهام في تعزيز مكانة الدولة في مختلف المحافل الإقليمية والعالمية..مشيراً سموه إلى أن الاهتمام بالقطاع الرياضي وتطويره يمثل محوراً أساسياً ضمن رؤية الدولة التنموية الشاملة حاضراً ومستقبلاً. (التفاصيل ص2)

محمد بن راشد يطلق المرحلة الثانية من «تصفير البيروقراطية»

•• دبي -وام:

أكد صاحب السمو الشيخ محمد بن راشد آل مكتوم نائب رئيس الدولة رئيس مجلس الوزراء حاكم دبي رعاه الله، أن دولة الإمارات بقيادة صاحب السمو الشيخ محمد بن زايد آل نهيان رئيس الدولة حفظه الله، تواصل إرساء منظومة عالمية رائدة في العمل الحكومي، أساسها توفير خدمات أكثر كفاءة وأكثر جودة وأكثر فاعلية وأبعد أثراً في المجتمع، من خلال جعل حياة الناس أكثر سهولة وسلاسة . (التفاصيل ص3)

27 يونيو عطلة رأس السنة الهجرية في الحكومة الاتحادية

•• دبي-وام:

أصدرت الهيئة الاتحادية للموارد البشرية الحكومية، تعميماً إلى كافة الوزارات والجهات الاتحادية، أشارت فيه إلى أن عطلة رأس السنة الهجرية للعام 1447هـ، ستكون يوم الجمعة الموافق 27 يونيو الجاري. وهنأت الهيئة، بهذه المناسبة، قيادة وحكومة وشعب دولة الإمارات العربية المتحدة، والأمتين العربية والإسلامية، سائلةً الله العلي القدير أن يعيدها عليهم بموفور الصحة والعافية.

رئيس الدولة ومحمد بن راشد يبحثان جهود تعزيز التنمية الوطنية والازدهار الذي يحققه الاقتصاد الوطني

•• دبي- وام:

التقى صاحب السمو الشيخ محمد بن زايد آل نهيان رئيس الدولة (حفظه الله) امس أخاه صاحب السمو الشيخ محمد بن راشد آل مكتوم نائب رئيس الدولة رئيس مجلس الوزراء حاكم دبي (رعاه الله).. بحضور سمو الشيخ منصور بن زايد آل نهيان نائب رئيس الدولة نائب رئيس مجلس الوزراء رئيس ديوان الرئاسة.

وتبادل سموهما - خلال اللقاء الذي جرى في استراحة المرموم في دبي - الأحاديث الأخوية الودية.. كما بحث سموهما عدداً من الموضوعات والقضايا المتعلقة بشؤون الوطن والمواطن والمؤشرات الإيجابية التي يواصل تحقيقها الاقتصاد الوطني لتعزيز الازدهار الاجتماعي والإستراتيجي للدولة. (التفاصيل ص2)

رئيس الدولة يبحث مع رئيسي وزراء العراق واليونان هاتفياً العلاقات الثنائية والتطورات في المنطقة

•• أبوظبي-وام:

بحث صاحب السمو الشيخ محمد بن زايد آل نهيان رئيس الدولة حفظه الله خلال اتصال هاتفي أمس مع معالي محمد شياع السوداني رئيس وزراء جمهورية العراق العلاقات الثنائية وفرص تعزيزها لمصلحة البلدين وشعبيهما الشقيقين. كما استعرض الجانبان، خلال الاتصال، التطورات في منطقة الشرق الأوسط وما تمثله من تهديد على الأمن والاستقرار الإقليميين .. مؤكدين في هذا السياق أهمية وقف التصعيد وضبط النفس واللجوء إلى تسوية الصراعات عبر الوسائل الدبلوماسية بما يصب في مصلحة المنطقة وشعوبها.

من جهة أخرى بحث صاحب السمو الشيخ محمد بن زايد آل نهيان رئيس الدولة حفظه الله، خلال اتصال هاتفي أمس، مع معالي كيرياكوس ميتسوتاكيس رئيس وزراء جمهورية اليونان العلاقات الثنائية وسبل تعزيزها وتوسيع آفاقها في إطار الشراكة الإستراتيجية الشاملة بين البلدين. كما تطرق الاتصال إلى مستجدات الأوضاع في منطقة الشرق الأوسط وتداعياتها الخطيرة على الأمن والسلم الإقليميين ..وفي هذا السياق أكد الجانبان ضرورة تكثيف الجهود المبذولة من أجل التهدئة وتسوية الخلافات عبر الوسائل الدبلوماسية.

المواجهة تتصاعد.. قصف دام بين تل أبيب وطهران

روسيا وتركيا تعلنان استعدادهما للتوسط بين إيران وإسرائيل

•• عواصم-وكالات:

قصفت صواريخ إيرانية تل أبيب ومدينة حيفا الساحلية في إسرائيل قبل فجر أمس الاثنين مما أسفر عن مقتل ثمانية على الأقل وتدمير منازل، مما دفع وزير الدفاع الإسرائيلي لتوعد سكان طهران بدفع الثمن قريبا.

وقالت إيران إن البرلمان يعد مشروع قانون للانسحاب من معاهدة عدم انتشار الأسلحة النووية، مضيفة أنها لا تزال تعارض تطوير أسلحة الدمار الشامل. وقد يستغرق التصديق على مشروع القانون عدة أسابيع.

ويُعتقد أن إسرائيل تمتلك ترسانة نووية ضخمة لكنها لا تؤكد أو تنفي ذلك، وهي الدولة الوحيدة في الشرق الأوسط التي لم توقع على المعاهدة.

وأمس الاثنين ذكر الجيش الإسرائيلي، الذي قضى على قيادات نووية وعسكرية إيرانية بغارات جوية، أنه قتل أربعة مسؤولين كبارا في الاستخبارات الإيرانية، من بينهم رئيس جهاز استخبارات الحرس الثوري.

وقالت السلطات الإسرائيلية إن سبعة من بين أقل من مئة صاروخ أطلقتها إيران ليلا سقطت في إسرائيل. وقال متحدث عسكري إن إسرائيل دمرت أكثر من ثلث منصات إيران لإطلاق صواريخ سطح-سطح.

وأصيب أيضا ما لا يقل عن 100 في القصف الإيراني لإسرائيل خلال الليل، وهو جزء من موجة من الهجمات التي شنتها طهران ردا على ضربات بدأتها إسرائيل واستهدفت برنامج إيران النووي وبرنامجها للصواريخ الباليستية.

وقالت إيران إن عشرات من الجواسيس المرتبطين بإسرائيل تم اعتقالهم منذ بدأ الصراع يوم الجمعة.

وخسرت العملة الإيرانية ما لا يقل عن 10 بالمئة من قيمتها مقابل الدولار منذ بداية أكبر هجوم على الإطلاق تشنه إسرائيل على خصمها اللدود.

هذا وأعلن الكرملين أمس الاثنين أن روسيا لا تزال مستعدة للتوسط في الصراع بين إسرائيل وطهران وأن مقترحات موسكو السابقة لتخزين اليورانيوم الإيراني في روسيا لا تزال مطروحة على الطاولة.

كما أضاف المتحدث باسم الكرملين، دميتري بيسكوف، أن مقترحات روسيا السابقة لحل النزاع لا تزال مطروحة، لكن اندلاع الأعمال القتالية زاد الوضع تعقيداً، وفق رويترز.

وكان الرئيس الأميركي دونالد ترامب قد أعرب الأحد عن "انفتاحه" على أن يؤدي الرئيس الروسي فلاديمير بوتين دور وساطة في النزاع بين إيران وإسرائيل.

ففي رد على سؤال لشبكة إيه بي سي نيوز حول إمكان تأدية الرئيس الروسي دور وساطة في النزاع بين إيران وإسرائيل قال ترامب إن بوتين مستعد، لقد اتصل وناقشنا الأمر مطولاً.

وأجرى الرئيسان السبت مكالمة هاتفية وكان التصعيد الخطير في الشرق الأوسط محورها، بحسب الكرملين.

من جانبه قال الرئيس التركي رجب طيب أردوغان امس إن أنقرة مستعدة للقيام بكل ما يلزم، بما في ذلك القيام بدور الوسيط بين إيران وإسرائيل وسط تصاعد التوتر الإقليمي.

وحذر في مؤتمر صحفي من أن الهجمات الإسرائيلية على إيران ليست مصدر قلق إيراني فحسب، وإنما ستكون لها تداعيات أوسع نطاقا في جميع أنحاء المنطقة.

بدوره، قال الاتحاد الأوروبي الاثنين إن مصداقية روسيا معدومة كوسيط محتمل بين إيران وإسرائيل.

أمريكا تحشد المزيد من أسطولها الحربي في الشرق الأوسط

•• عواصم-وكالات:

واصلت الولايات المتحدة الأمريكية حشد المزيد من أسطولها البحري الحربي في منطقة الشرق الأوسط، وسط استمرار التصعيد في المواجهة العسكرية الإيرانية الإسرائيلية التي دخلت يومها الرابع أمس 16 يونيو حزيران 2025. ورصدت مواقع متخصصة توجه حاملة الطائرات الأمريكية يو إس إس نيميتز إلى الشرق الأوسط للانضمام إلى بقية الأسطول البحري الحربي الأمريكي الذي تم حشده خلال الأيام الثلاثة الماضية في المنطقة.

وكانت البحرية الأمريكية أصدرت توجيهات لإحدى مدمراتها للإبحار باتجاه شرق البحر الأبيض المتوسط، يوم الجمعة الماضية وذلك عقب الهجوم الإسرائيلي الاستباقي على، إيران وذلك استجابة للتصعيد الذي تشهده المنطقة.

وقالت مصادر عسكرية عربية إن الحشد الكبير للأسطول البحري الحربي الأمريكي مجددا في منطقة الشرق الأوسط يشير إلى أنه يمكن أن يكون جزءا من خطة تأهب أمريكية لدعم إسرائيل في حربها على إيران وحماية القواعد الأمريكية في المنطقة. وأوضحت المصادر أن حشد الأسطول الحربي الأمريكي يستهدف أيضا تعزيز الدفاع الجوي ومراقبة التحركات العسكرية في المنطقة والمشاركة في التصدي للصواريخ والمسيرات الإيرانية.

حاملة الطائرات يو إس إس نيميتز في بحر الصين قبل تحركها إلى الشرق الأوسط

أوكرانيا تستلم رفات 1245 جندياً وتعلن انتهاء تبادل الجثث

•• كييف-رويترز:

قال مسؤولون أوكرانيون إن أوكرانيا تسلمت أمس الاثنين رفات 1245 من جنودها الذين قتلوا في الحرب مع روسيا، في المرحلة الأخيرة من عملية تبادل الجثث التي جرى الاتفاق عليها في محادثات في إسطنبول.

وقال وزير الدفاع رستم أوميروف يمثل اليوم المرحلة الأخيرة من إعادة (رفات) الجنود الذين سقطوا في الحرب.

وأضاف منذ الأسبوع الماضي، عندما بدأ تنفيذ اتفاقيات اسطنبول، تمكنا من إعادة رفات أكثر من ستة آلاف جندي.

وفي خضم تصاعد التوترات بين إيران وإسرائيل، عادت مخاوف أوكرانيا إلى الواجهة بشأن تراجع الاهتمام الدولي بمعركتها ضد روسيا، في ظل تحول بوصلة الأولويات الغربية نحو أزمات أكثر إلحاحا في الشرق الأوسط.

ولم تعد هذه المخاوف مجرد تحليلات أو تلميحات دبلوماسية، بل تجلّت بوضوح في تصريحات مباشرة للرئيس الأوكراني فولوديمير زيلينسكي، الذي عبّر بنبرة امتزجت فيها المرارة بالتحذير.

وقال زيلينسكي: لا نطلب من أحد تقليل دعمه لإسرائيل، لكننا نأمل ألا يؤثر ذلك على المساعدات المقدمة لأوكرانيا، محذرا من أن مثل هذه الأحداث سبق أن تكررت وأدت إلى تباطؤ في وصول الدعم إلى كييف.

وتتفاقم هذه المخاوف في ظل تراجع عسكري ميداني، حيث تتقدم القوات الروسية على أكثر من محور، بالتزامن مع إعلان وزير الدفاع الأمريكي بيت هيغسيث عن تقليص ميزانية المساعدات الأمنية لأوكرانيا في العام المالي الجديد، وهو ما وصفه زيلينسكي بأنه مثبط للمعنويات.

باكستان تغلق حدودها مع إيران

•• كويتا-أ ف ب:

أغلقت باكستان جميع معابرها الحدودية مع إيران المجاورة لفترة غير محددة، على ما قال مسؤولون محليون الإثنين، في وقت تتبادل إسرائيل وإيران الضربات العنيفة وتهددان بشن المزيد.

وقال المسؤول في إقليم بلوشستان المحاذي لإيران قادر باخش بيركاني لوكالة فرانس برس إن المرافق الحدودية في جميع المقاطعات الخمس، جاغي وواشك وبنجكور وكيج وكوادر، تم تعليقها.

وقال عطاء المنعم المسؤول في أحد المعابر في منطقة جاغي إن عمليات العبور إلى إيران علقت حتى إشعار آخر.

لكن لم يُفرض حظر على الانشطة التجارية عند الحدود ويمكن للمواطنين الباكستانيين ممن يريدون العودة إلى بلادهم من إيران العبور، وفق المسؤول.

وأضاف عطا نتوقع وصول قرابة 200 طالب باكستاني اليوم.

وأعلن وزير الخارجية الباكستاني إسحق دار الأحد إجلاء 450 من الزوار الباكستانيين من إيران على أن يتبعهم المزيد، وكذلك من العراق، حيث العتبات الشيعية المقدسة.

أعلنت باكستان الدولة المسلمة الوحيدة التي تمتلك سلاحا نوويا الجمعة أنها متضامنة مع حكومة إيران وشعبها في وجه هجمات إسرائيل.

توقعات بتفاقم الجوع في عدد من المناطق الساخنة حول العالم (وام)

تقرير للفاو وبرنامج الأغذية العالمي:

سكان 5 مناطق حول العالم سيواجهون جوعا شديدا

•• جنيف -وام:

كشف تقرير الإنذار المبكر الصادر في جنيف امس، عن منظمة الأغذية والزراعة فاو، وبرنامج الأغذية العالمي، عن تفاقم الجوع في 13 منطقة ساخنة حول العالم، وحذر من أن سكان خمس مناطق ساخنة حول العالم سيواجهون خطر الموت جوعا في الأشهر المقبلة ما لم يتخذ إجراء إنساني عاجل وجهد دولي منسق لتهدئة الصراعات ووقف النزوح وإطلاق استجابة عاجلة وشاملة للمساعدات.

وأظهر أحدث تقرير للمنظمتين حول بؤر الجوع، أن السودان وفلسطين وجنوب السودان وهايتي ومالي، تعد بؤرا ساخنة تثير قلقا بالغا، وقال إن مجتمعات بالفعل تواجه المجاعة أو معرضةً لخطرها أو تواجه مستويات كارثيةً من انعدام الأمن الغذائي الحاد بسبب اشتداد الصراعات أو استمرارها والصدمات الاقتصادية والمخاطر الطبيعية، في الوقت الذي تتفاقم هذه الأزمات بسبب تزايد قيود الوصول ونقص التمويل الحاد. (التفاصيل ص10)

كاتس يهدد باستهداف خامنئي وترامب ينصح ايران بالتفاوض قبل فوات الأوان

•• القدس-أ ف ب:

هدد وزير الدفاع الإسرائيلي يسرائيل كاتس الإثنين أن إسرائيل ستضرب «الديكتاتور الإيراني أينما وُج» في إشارة إلى المرشد الأعلى للجمهورية الإسلامية آية الله علي خامنئي وذلك بعد استهداف هيئة الإذاعة والتلفزيون الرسمية الإيرانية في طهران.

وقال كاتس في بيان: تم استهداف هيئة البث التابعة للنظام الإيراني، المسؤولة عن الدعاية والتحريض... وذلك بعد تنفيذ عملية إخلاء واسعة للسكان في المنطقة. وأضاف: سنضرب الديكتاتور الإيراني أينما وُجد.

من جانبه أعلن الرئيس الأميركي دونالد ترامب الإثنين أن إيران ليست بصدد الانتصار في الحرب مع إسرائيل وعليها العودة إلى طاولة المفاوضات قبل فوات الأوان.

وقال ترامب للصحافيين خلال قمة مجموعة السبع في كندا: عليهم إبرام اتفاق، والأمر مؤلم للطرفين، لكنني أرى أن إيران ليست بصدد الانتصار في هذه الحرب، وعليهم التفاوض، عليهم التفاوض فورا قبل فوات الأوان.

جميرا تطلق 72 سلحفاة بحرية لموطنها الطبيعي بدبي

•• دبي- وام:

أطلقت "جميرا" العالمية عضو "دبي القابضة"، امس 72 سلحفاة بحرية من نوع السلاحف صقرية المنقار والسلاحف الخضراء إلى موطنها الطبيعي بعد إعادة تأهيلها احتفالاً باليوم العالمي للسلاحف البحرية الذي يوافق 16 يونيو من كل عام ، وذلك بحضور جمع من المسؤولين والمعنيين والشركاء مما يمثل إنجازاً جديداً لمشروع دبي لإعادة تأهيل السلاحف الذي أعاد أكثر من2300 سلحفاة إلى البحر منذ إطلاقة في العام2004. وحقق مشروع دبي لإعادة تأهيل السلاحف هذا العام إنجازاً نوعياً في مجال الحفاظ على الحياة البحرية، بعد إنقاذ سلحفاة صغيرة من نوع السلاحف ضخمة الرأس، وهو نوع لا يعرف عنه التعشيش في الخليج العربي ، حيث يعد ذلك اكتشافاً علمياً مهماً في المنطقة، لأنه لم تسجل من قبل أي حالات تعشيش لهذا النوع في الخليج العربي . ووفقاً لخبراء الاتحاد الدولي لحفظ الطبيعة والمنظمات الإقليمية، وبخلاف بقية السلاحف التي أعيد إطلاقها، لا تزال هذه السلحفاة تحت الرعاية، تمهيداً لإطلاقها في بيئتها الطبيعية خلال الأشهر المقبلة ، فيماياًتي إنقاذها بعد إنجاز آخر تحقق في عام2024، تمثل في العثور على عش لسلحفاة خضراء في أبوظبي للمرة الأولى، ما يعكس تنامى أهمية المنطقة في جهود الحفاظ على البيئة البحرية عالمياً.

وقالت باربرا لانج لينتون، مدير الأكواريوم في "جميرا برج العرب" رئيسة مشروع دبي لإعادة تأهيل السلاحف: " تعد السلاحف البحرية من الكائنات التي تتطلب عناية ودراسة دقيقة، نظراً لبنية أجسامها المعقدة وسلوكها غير النمطي ، ومن هنا تبرز أهمية تكثيف الأبحاث لفهم أنماط هجرتها وسلوكها خلال فترات التعشيش. فكل اكتشاف يسهم في تعميق معرفتنا بدورة حياتها، ويزوّدنا بالأسس العلمية لوضع آليات حماية فعّالة في منطقة الخليج، بما يدعم استمرارية الجهود البيئية المبذولة ويوجهها نحو نتائج ملموسة".

واحتفاء باليوم العالمي للسلاحف البحرية، نظمت "جميرا" مجموعة من الأنشطة التي تسلط الضوء على مبادراتها في حماية الحياة البحرية، حيث استضاف "منتجع جميرا جزيرة السعديات"، بالتعاون مع هيئة البيئة في أبوظبي، فعالية لإطلاق135 سلحفاة بحرية على شاطئ المنتجع. وشهد ضيوف "جميرا بالي" في جزيرة بالي الإندونيسية إطلاق سلاحف حديثة الفقس إلى بيئتها الطبيعية، ضمن شراكة طويلة الأجل مع هيئة السياحة البيئية في بالي ، حيث تضمنت الفعالية برنامجاً تعليمياً تفاعلياً ركز على حماية السلاحف البحرية والتنوع البيولوجي البحري، بهدف رفع الوعي بالحفاظ على المحيطات وتشجيع أساليب السفر المسؤولة. وتعمل "جميرا" على توسيع مبادراتها لحماية البيئة البحرية، إضافة إلى جهودها لإعادة تأهيل السلاحف، من خلال مشاريع استعادة الشعاب المرجانية والتي تندرج ضمن جهود الحفاظ على البيئة في استراتيجية الاستدامة التي تتبعها. وأصبحت الحضانة المرجانية الجديدة في بحيرة السلاحف في فندق "جميرا النسيم" مفتوحة أمام الزوار، وأضيفت إلى الأنشطة التعليمية اليومية.

وتعكس الجهود المشتركة التزام "جميرا" الكبير بالاستدامة وفق مبادئ الحوكمة البيئية والاجتماعية المسؤولة حيث تواصل جهودها من خلال مبادرات عملية تشمل إطلاق السلاحف إلى بيئتها الطبيعية، وزراعة الشعاب المرجانية، وتعريف الضيوف بمبادرات الحماية البحرية، في صون الأنظمة البيئية المحيطة بفنادقها ومنتجعاتها، وتعزيز وعي المجتمع بأهمية الحفاظ على التنوع البيولوجي في البيئة البحرية.

رئيس الدولة ومحمد بن راشد يبحثان جهود تعزيز التنمية الوطنية والازدهار الذي يحققه الاقتصاد الوطني

•• دبي- وام:

التقى صاحب السمو الشيخ محمد بن زايد آل نهيان رئيس الدولة (حفظه الله) امس أخاه صاحب السمو الشيخ محمد بن راشد آل مكتوم نائب رئيس الدولة رئيس مجلس الوزراء حاكم دبي (رعاه الله).. بحضور سمو الشيخ منصور بن زايد آل نهيان نائب رئيس الدولة نائب رئيس مجلس الوزراء رئيس ديوان الرئاسة. وتبادل سموهما - خلال اللقاء الذي جرى في استراحة المرموم في دبي - الأحاديث الأخوية الودية.. كما بحث سموهما عدداً من الموضوعات والقضايا المتعلقة بشؤون الوطن والمواطن والمؤشرات الإيجابية التي يواصل تحقيقها الاقتصاد الوطني لتعزيز الازدهار الاجتماعي والإستراتيجي للدولة بجانب الارتقاء بالخدمات الحكومية التي تقدم إلى المجتمع.. سائلين المولى عز وجل أن ينعم على دولة الإمارات وشعبها بدوام الازدهار والتقدم على جميع المستويات. حضر اللقاء.. سمو الشيخ أحمد بن محمد بن راشد آل مكتوم النائب الثاني لحاكم دبي وسمو الشيخ حمدان بن محمد بن زايد آل نهيان نائب رئيس ديوان الرئاسة للشؤون الخاصة وسمو الشيخ أحمد بن سعيد آل مكتوم رئيس هيئة دبي للطيران المدني رئيس مطارات دبي، الرئيس الأعلى الرئيس التنفيذي لطيران الإمارات والمجموعة ومعالي الشيخ محمد بن حمد بن طحنون آل نهيان مستشار رئيس الدولة ومعالي فيصل عبد العزيز البناي مستشار رئيس الدولة لشؤون الأبحاث الإستراتيجية والتكنولوجيا المتقدمة وعدد من كبار المسؤولين.

رئيس الدولة: الاهتمام بالقطاع الرياضي وتطويره يأتي ضمن رؤية الدولة التنموية

•• أبوظبي -وام:

أكد صاحب السمو الشيخ محمد بن زايد آل نهيان رئيس الدولة "حفظه الله" حرص دولة الإمارات على دعم المواهب الرياضية الشابة من أبناء وبنات الوطن، وتطوير مهاراتهم وقدراتهم، وتوفير جميع الإمكانات من أجل تمكينهم من تحقيق الإنجازات الرياضية والإسهام في تعزيز مكانة الدولة في مختلف المحافل الإقليمية والعالمية.

.مشيراً سموه إلى أن الاهتمام بالقطاع الرياضي وتطويره يمثل محوراً أساسياً ضمن رؤية الدولة التنموية الشاملة حاضراً ومستقبلاً.

جاء ذلك خلال استقبال سموه في قصر البحر في أبوظبي اللاعبة روضة عيسى السركال لاعبة المنتخب الوطني ونادي أبوظبي للشطرنج والألعاب الذهنية الفائزة ببطولة العرب للشطرنج، والحاصلة على لقب "أستاذة دولية كبيرة" بوصفها أول إماراتية تنال هذ اللقب الدولي، وتأهلها إلى نهائيات بطولة كأس العالم للشطرنج.

وهنأ صاحب السمو رئيس الدولة اللاعبة روضة السركال بهذا الإنجاز الرياضي الذي يعد إضافة نوعية إلى سجل إنجازات أبناء الإمارات في الشطرنج متمنياً لها التوفيق والنجاح في مشاركتها في بطولة كأس العالم للشطرنج المقبلة ومواصلة مسيرتها بعزيمة وإصرار.من جانبها أعربت اللاعبة روضة السركال عن سعادتها بلقاء صاحب السمو رئيس الدولة معربة عن شكرها لسموه للدعم والرعاية اللذين حظيت بهما من قبل سموه والذي كان له الأثر الكبير في مسيرتها الرياضية.

كما أعربت عن فخرها كونها أول إماراتية تنال لقب "أستاذة دولية كبيرة" في الشطرنج والذي يجسد رؤية القيادة تجاه تمكين المرأة الإماراتية من تحقيق طموحاتها في مختلف المجالات.

21 يونيو بداية فصل الصيف فلكياً

•• الشارقة-وام:

يبدأ في21 يونيو الجاري فصل الصيف فلكيا مع موعد الانقلاب الشمسي الصيفي في الساعة 02:42 بالتوقيت العالمي (06:42 بتوقيت الامارات) ويستمر ثلاثة أشهر حتى حلول الاعتدال الشمسي الخريفي بحدود 23 سبتمبر المقبل.

وقال إبراهيم الجروان رئيس مجلس إدارة جمعية الإمارات للفلك عضو الاتحاد العربي لعلوم الفضاء والفلك إنه مع موعد الانقلاب الشمسي الصيفي تتعامد الشمس على مدار السرطان في أقصى موقع لها نحو الشمال فيما ينعدم الظل وقت الظهر في مناطق التعامد ومنها المناطق الجنوبية من الدولة ويضمحل ظل الزوال في عموم الجزيرة العربية و يكون أقصر ظل للزوال في عموم النصف الشمالي من الأرض ويكون كذلك أطول نهار وأقصر ليل في عموم النصف الشمالي من الأرض وتشهد الإمارات بين 18 و24 يونيو أطول نهار تصل مدته إلى 13 ساعة و 43 دقيقة.

وأشار إلى ارتفاع درجات الحرارة لتتراوح معدلاتها بين 41 و 43 درجة مئوية نهاراً و 26-29 درجة مئوية ليلاً مع أجواء جافة عموما ونشاط للرياح وذلك خلال النصف الأول من الصيف الذي يمتد بين 21 يونيو ويستمر حتى 10 أغسطس المقبل وتسود خلاله أيضا رياح "البارح" الصيفية وتنشط الرياح الشمالية والشمالية الغربية التي تثير تحرك الكثبان الرملية وتثير الغبار أحيانا مع احتمالية تشكل موجات هوائية حارة ترفع درجات الحرارة بما لا يقل عن 3 درجات عن معدلاتها الطبيعية ولمدة يومين متتالين على الأقل وقد تستمر لمدة 6 أيام أوأكثر في بعض الأحيان وقد تتجاوز 50 درجة مئوية نهاراً في بعض المناطق إلى جانب هبوب رياح " السموم" الحارة والجافة أحيانا.

ولفت إلى أن خلال النصف الثاني من الصيف والممتد بين 11 أغسطس وحتى موعد الاعتدال الشمسي الخريفي في 23 سبتمبر تتدفق الرطوبة العالية مع استمرار الحرارة العالية وتنشط "رياح الكوس" الرطبة التي تعمل على نشاط تكونات السحب الركامية على المرتفعات الجبلية لسلسلة جبال الحجر والمناطق المحيطة بها متسببة بأمطار رعدية «الروايح».

محمد بن راشد يطلق المرحلة الثانية من تصفير البيروقراطية

• في المرحلة الأولى اختصرنا أكثر من 70 % من وقت تقديم الخدمات .. وألغينا أكثر من 4،000 إجراء غير ضروري ووفّرنا على المتعاملين أكثر من 12 مليون ساعة من تكاليف الانتقال والوقت

• اليوم، نوسّع نطاق الإنجاز .. ونكثف الجهود .. وخاصة في مجال تصفير البيروقراطية الرقمية ..هدفنا: حكومة بلا تعقيد، وخدمات بلا انتظار.. ونتائج تُحدث فرقاً حقيقياً في حياة الناس

•• دبي -وام:

أكد صاحب السمو الشيخ محمد بن راشد آل مكتوم نائب رئيس الدولة رئيس مجلس الوزراء حاكم دبي "رعاه الله"، أن دولة الإمارات بقيادة صاحب السمو الشيخ محمد بن زايد آل نهيان رئيس الدولة "حفظه الله"، تواصل إرساء منظومة عالمية رائدة في العمل الحكومي، أساسها توفير خدمات أكثر كفاءة وأكثر جودة وأكثر فاعلية وأبعد أثراً في المجتمع، من خلال جعل حياة الناس أكثر سهولة وسلاسة ، وأعلى جودة وكفاءة، وتصميم خدمات متكاملة بإجراءات بسيطة، تستوعب أفضل تجارب الأداء الحكومي، وتوظف المعرفة والخبرات البشرية المتراكمة، والتطور التقني، لتلبية حاجات الإنسان ومتطلباته بأسرع وقت وأقل جهد، وأكثر الإجراءات اختصاراً وأعظمها وأفضلها نتيجة.

وقال صاحب السمو الشيخ محمد بن راشد آل مكتوم : " أطلقنا اليوم المرحلة الثانية من برنامج تصفير البيروقراطية في حكومة دولة الإمارات .. مشروع وطني لصناعة خدمات حكومية أكثر بساطة .. أكثر سرعة .. وأكثر تأثيراً .. في المرحلة الأولى .. اختصرنا أكثر من 70٪ من وقت تقديم الخدمات .. وألغينا أكثر من 4،000 إجراء غير ضروري .. ووفّرنا على المتعاملين أكثر من 12 مليون ساعة من تكاليف الانتقال والوقت".

وأضاف قال سموه :" نشكر أكثر من 30 جهة حكومية و690 فريق عمل ساهموا في تبسيط وتقليص الإجراءات الحكومية .. واليوم، نوسّع نطاق الإنجاز .. ونكثف الجهود .. وخاصة في مجال تصفير البيروقراطية الرقمية ..هدفنا: حكومة بلا تعقيد، وخدمات بلا انتظار.. ونتائج تُحدث فرقاً حقيقياً في حياة الناس".

جاء ذلك خلال إعلان سموه إطلاق المرحلة الثانية لبرنامج تصفير البيروقراطية، والإعلان عن تفاصيل المرحلة الجديدة لتصفير البيروقراطية، ومستهدفات برنامج تصفير البيروقراطية الحكومية في دورته الثانية، وذلك خلال حفل أقيم في دبي بمشاركة أكثر من 200 من الوزراء ووكلاء الوزارات ومدراء عموم الجهات الاتحادية. ويمثل البرنامج منظومة وطنية شاملة لمشاريع ومبادرات تصفير البيروقراطية، وحاضنة لجهود كافة الوزارات والجهات، لتحقيق الهدف الاستراتيجي المتمثل في أن تكون حكومة الإمارات أفضل حكومة في العالم في تقديم الخدمات، والوصول إلى صفر بيروقراطية في حكومة دولة الإمارات. على صعيد متصل أكد معالي محمد عبد الله القرقاوي وزير شؤون مجلس الوزراء أن الخطوات التي تم إنجازها والنتائج التي تحققت خلال المرحلة الأولى من برنامج تصفير البيروقراطية، تأتي في إطار تحقيق رؤية قيادة دولة الإمارات، التي توجهنا دائماً لخدمة الناس والتطوير المستمر لتسهيل حياتهم بإجراءات وخدمات سهلة واستباقية.

وقال معاليه خلال كلمته الافتتاحية لإطلاق المرحلة الثانية من البرنامج "كفريق عمل واحد و من 30 جهة حكومية .. و690 فريق عمل استطاع خلال فترة بسيطة إلغاء أكثر من 4000 إجراء غير ضروري، واختصار أكثر من 70% من المدة الزمنية لتقديم الخدمات، وحذف 1،600 اشتراط مكرر، واحتفت حكومة الإمارات بأفضل 3 جهات في تصفير البيروقراطية ".وأكد معالي القرقاوي أن ما تم إنجازه خلال الفترة السابقة يعتبر نموذجاً جديداً في إدارة العمل الحكومي بطريقة أكثر فاعلية، حيث تم الاستعانة بفرق العمل الحكومية لإعادة هندسة الإجراءات ورفع كفاءة الخدمات، وأنجز الفريق هذه المهمة بكفاءة عالية، وليس هذا هو الوفر الرئيسي الذي كنا نتطلع إليه، لكن الوفر الحقيقي هو الوفر في أوقات الجمهور والمتعاملين وفي أوقات الشركات والمستثمرين والذي بلغ أكثر من 12 مليون ساعة عمل سنوياً، وأكثر من 1.12 مليار درهم.

وأشار معاليه إلى أن المرحلة المقبلة ستشمل تقليل أكثر للإجراءات غير الضرورية، والتوسع في تقليص أعداد التطبيقات الذكية عبر تصفير البيروقراطية الرقمية، ورفع كفاءة وتوفر الأنظمة الرقمية طوال ساعات اليوم وترسيخ التكامل الرقمي بين الجهات الحكومية وتحسين تجربة المتعاملين الرقمية.

وحقق البرنامج نتائج مميزة ضمن المرحلة الأولى منه حيث أرسى نموذجا جديدا في إدارة العمل الحكومي، وإعادة تصميم الإجراءات ورفع كفاءة الخدمات بطريقة أكثر فاعلية، حيث شارك أكثر من 690 فريق عمل ضمن 30 جهة حكومية في إلغاء أكثر من 4،000 إجراء غير ضروري، واختصار أكثر من 70% من وقت تقديم الخدمات، كما شارك في عمليات التصفير 4500 متعامل وأكثر من 19 ألف موظف.

وأسهمت نتائج البرنامج في تحسين 200 مليون معاملة سنوية وتوفير 12 مليون ساعة سنوياً على المتعاملين، إلى جانب 1.12 مليار درهم سنوياً تم توفيرها على الأفراد والأعمال من تكاليف انتقال ووقت مهدر، إلى جانب تكريم الفرق المتميزة في الجهات الحكومية بسبعة ملايين درهم.ويتضمن البرنامج ضمن توجهاته في المرحلة الثانية تصفير 100% من البيروقراطية الرقمية كالتعقيدات الرقمية وكثرة التطبيقات الذكية، وتحديث وتطوير جميع الأنظمة الرقمية الحكومية، إلى جانب التبني الفعال للذكاء الاصطناعي.

وسيواصل البرنامج تصفير الإجراءات والخدمات الحكومية غير الضرورية، وإلغاء الازدواجية في الإجراءات ما بين الجهات الحكومية، وتصفير جميع الأعباء والمتطلبات والاشتراطات غير الضرورية.

وضمن أجندة حفل إطلاق المرحلة الثانية لتصفير البيروقراطية، تناول معالي عبد الله بن سلطان بن عواد النعيمي وزير العدل إنجازات الوزارة ورحلتها المتميزة في تصفير البيروقراطية الحكومية، واستعرض عدداً من المبادرات والمشاريع التي أطلقتها وزارة العدل منذ إطلاق البرنامج، والتي أسهمت في حصولها على المركز الأول في جائزة أفضل فريق في حكومة الإمارات في تصفير البيروقراطية.

واستعرض سعادة المهندس محمد بن طليعة رئيس الخدمات الحكومية في حكومة الإمارات، معالم الدورة الثانية لبرنامج تصفير البيروقراطية الحكومية، التي تستهدف إلغاء أكثر للإجراءات والمتطلبات الحكومية غير الضرورية، وتصفير جميع أشكال البيروقراطية الرقمية، وتصفير الاشتراطات والمتطلبات المكررة وغير الضرورية، مشيراً إلى المرحلة المقبلة من العمل ستركز على تعزيز التكامل الحكومي، ودعم مشاركة البيانات، واستحداث وابتكار الحلول المشتركة، وتبني الممارسات الرائدة في قطاع الأعمال. واختتمت ورشة العمل الحكومية بجلسة حوارية تفاعلية بعنوان "تصفير البيروقراطية والقطاع الخاص"، شارك فيها مروان إبراهيم حاجي ناصر رئيس مجلس الإدارة المدير التنفيذي لمجموعة تداوي للرعاية الصحية، وفؤاد منصور شرف المدير العام لمراكز التسوق في الإمارات لدى مجموعة ماجد الفطيم العقارية.

تناول المتحدثون في الجلسة رؤاهم وأفكارهم لآثار تصفير البيروقراطية على كفاءة القطاع الخاص، وجودة الأداء وتميز الخدمات التي يقدمها.

جدير بالذكر، أن حكومة دولة الإمارات أعلنت في نوفمبر 2023، إطلاق برنامج "تصفير البيروقراطية الحكومية" لتبسيط وتقليص الإجراءات وإلغاء الإجراءات والاشتراطات غير الضرورية، في إطار توجهات القيادة بترسيخ تجربة مستقبلية ريادية تتبنى تسهيل حياة الناس، وتعزيز بيئة محفزة للأعمال، وجاذبة للعقول والمواهب.

هدف البرنامج في دورته الأولى إلى تبسيط وتقليص الإجراءات الحكومية وإلغاء المتطلبات غير الضرورية، عبر إلغاء 2000 إجراء حكومي وخفض 50% من المدد الزمنية للإجراءات.

المعاشات تُطلق مبادرة لإعفاء أصحاب عمل من المبالغ الإضافية

•• أبوظبي-وام:

أطلقت الهيئة العامة للمعاشات والتأمينات الاجتماعية، مبادرة إستراتيجية لإعفاء أصحاب العمل من ذوي المشاريع الصغيرة في القطاع الخاص الخاضعين لأحكام قوانين المعاشات الاتحادية، من المبالغ الإضافية المترتبة على التأخر في إجراءات تسجيل المؤمن عليهم أو موافاة الهيئة بحالات المؤمن عليهم المنتهية خدماتهم خلال المواعيد المقررة قانوناً.وتأتي المبادرة في إطار جهود الهيئة لدعم شركائها من أصحاب العمل من ذوي المشاريع الصغيرة في القطاع الخاص؛ إذ تُمثل الإعفاءات حافزاً قوياً لهذه الشركات لتعزيز مركزها المالي، وإعادة الاستثمار في عملياتها التجارية، وتوسيع نطاق أعمالها، وبالتالي الإسهام بفاعلية أكبر في الناتج المحلي الإجمالي.

وقال معالي مبارك راشد المنصوري، رئيس مجلس إدارة الهيئة، إن المبادرة تسهم في تعزيز بيئة استثمارية داعمة تتماشى مع رؤية دولة الإمارات الرامية إلى تعزيز النمو الاقتصادي وريادة الأعمال، موضحا أن تخفيف الأعباء الإدارية والمالية على أصحاب المشاريع الصغيرة، يدعم قدرتهم على الإسهام في تحقيق الاستدامة الاقتصادية وتنويع مصادر الدخل الوطني، ما يرسخ مكانة الدولة مركزاً عالمياً رائداً للأعمال والاستثمار.وأضاف أن هذه المبادرة تهدف إلى تشجيع شركات القطاع الخاص على الالتزام بالتوطين كجزء أساسي من إستراتيجياتها، ما يزيد من مشاركة الإماراتيين في القطاعات الاقتصادية ويعزز ثقتهم في الفرص المتاحة بالقطاع الخاص، وتُسهم في دعم شركات القطاع الخاص وتشجيعها على استقطاب الكفاءات الإماراتية والحفاظ عليها كجزء أساسي من مواردها البشرية، بالإضافة إلى توفير شبكة أمان اجتماعي للمواطنين العاملين في هذا القطاع، وتأمين مستقبلهم المالي.من جانبه، أكد سعادة فراس عبد الكريم الرمحي، مدير عام الهيئة، أن هذه المبادرة تُعد ترجمةً لنهج "المعاشات" في تمكين قطاع الأعمال، الذي يشكل القلب النابض للاقتصاد الوطني، وتخفيف الأعباء المالية عن كاهل الشركات الصغيرة، إيماناً بدورها المحوري في تحقيق التنمية الاقتصادية المستدامة والشاملة في دولة الإمارات.وقال إن الهدف من المبادرة هو توفير بيئة أعمال محفزة وداعمة لأصحاب المشاريع الصغيرة، وتمكينهم من التركيز على جوهر أعمالهم لتحقيق النمو والنجاح، باعتبار هذه المشاريع حاضنات للابتكار، ومصادر للإبداع، ومحركات لخلق فرص العمل للمواطنين، ما يعزز الاستقرار الاجتماعي والاقتصادي.

وأضاف أن هذه الخطوة تنسجم مع رؤية القيادة الرشيدة، ومساعيها الدؤوبة نحو تصفير البيروقراطية الحكومية، وتبسيط الإجراءات، وتخفيف الأعباء عن قطاع الأعمال، ما يعزز جاذبية بيئة العمل ويحفز الاستثمار في الدولة.وتستهدف المبادرة نحو 1906 من المشاريع في القطاع الخاص التي لا يتجاوز عدد المؤمن عليهم فيها 4 مواطنين، بما يضمن وصول الدعم إلى الفئة الأكثر احتياجاً وتأثيراً.

ويُغطي الإعفاء المبالغ الإضافية المستحقة خلال الفترة من بداية يناير 2024 حتى نهاية أبريل 2025، أما المبالغ الإضافية خارج هذه الفترة، فسيتم التعامل معها بمرونة والنظر فيها بشكل فردي مع الأخذ بعين الاعتبار الظروف الخاصة لكل حالة، تأكيداً على التوجه الدائم للهيئة نحو التوازن بين تحقيق المصلحة العامة والخاصة بأصحاب المصلحة المستفيدين من قراراتها وخدماتها.وأكدت الهيئة أنه سيتم التواصل مع أصحاب العمل من ذوي المشاريع الصغيرة التي ينطبق عليها الإعفاء مباشرة لإبلاغهم بشمولهم بهذه المبادرة، دون أن يُطلب منهم اتخاذ أي إجراء في هذا الشأن بما يتماشى مع برنامج "تصفير البيروقراطية الحكومية".ونوّهت الهيئة إلى أهمية الالتزام بأحكام قوانين المعاشات وأكدت التزامها بتقديم الدعم المستمر للشركات الصغيرة لضمان امتثالها، من خلال توفير المحتويات التوعوية والإرشادية اللازمة لمساعدتها على فهم متطلبات القانون والوفاء بالتزاماتها التأمينية بكل سهولة ويُسر، ما يضمن حقوق المؤمن عليهم وأصحاب العمل على حد سواء.

وزارة الدفاع تعزّز استراتيجيتها نحو الحياد المناخي بالتعاون مع تبريد وإميرج

•• أبوظبي - وام:

أعلنت أمس وزارة الدفاع، بالتعاون مع الشركة الوطنية للتبريد المركزي (ش.م.ع.) الرائدة عالميًا في تطوير وتوريد خدمات تبريد المناطق، وشركة"إميرج"، المشروع المشترك بين شركة أبوظبي لطاقة المستقبل "مصدر" ومجموعة "إي دي إف" الفرنسية، عن تدشين مشروع جديد لإدخال الطاقة الشمسية ضمن مزيج الطاقة لدى شركة "تبريد"؛ حيث سيتم إدخال الطاقة الشمسية لتشغيل البنية التحتية للتخزين الحراري ومضخات المياه المبردة في اثنتين من محطات تبريد المناطق التي تعمل على تبريد مرافق الوزارة.

وتم تدشين المشروع بحضور وفد رفيع المستوى من وزارة الدفاع وشركتي "تبريد" و "إميرج"، حيث تم اعتماد المشروع وتدشينه ضمن استراتيجية القوات المسلحة الإماراتية للتغيّر المناخي والتي أعلنت عنها في ديسمبر من العام2023، لتعزيز التزامها بخفض الانبعاثات الكربونية من خلال تحوّل الطاقة على المدى الطويل. وفي مارس2024، تم توقيع اتفاقية شراكة لإنشاء محطتين للطاقة الشمسية الكهروضوئية والتي تضمنت تركيب حوالي أربعة آلاف لوح لتوليد الكهرباء من الطاقة الشمسية بسعة2.4ميغاواط، بما يسهم في تقليل الاعتماد على شبكة الكهرباء والحد من انبعاث حوالي2،600طن من ثاني أكسيد الكربون سنويًا، علماً أنه سيتم تشغيل المحطات لمدة25عاماً. وأوضح خالد المرزوقي، الرئيس التنفيذي لشركة"تبريد" أن هذا الإنجاز يعزز العلاقة الاستراتيجية الوثيقة بين الشركة ووزارة الدفاع، التي بدأت منذ تشغيل أول محطة تبريد لصالح الوزارة عام1998، ويعدّ نواة للمشاريع الأخرى التي ستُطلقها الشركة مع الوزارة في مجال الطاقة المتجددة. وأضاف"تعدّ الاستدامة مفهومًا أساسيًا لدى"تبريد"، وباعتبارنا الشركة الرائدة عالميًا في مجال تبريد المناطق ينبغي علينا مواصلة تحليل عملياتنا وتحسينها بصورة مستمرة بما يتماشى مع التطلعات العالمية لتحقيق الحياد المناخي.وهنا تكمن أهمية هذا الإنجاز، حيث حققت "تبريد" قفزة نوعية مؤخراً في مجال تنوع مصادر الطاقة في عملياتها، عبر إدخال الطاقة الحرارية الجوفية إلى مزيج الطاقة المستهلكة، واليوم نفتخر بإدخال مصدر آخر للطاقة المتجددة ألا وهو الطاقة الشمسية.تؤكد هذه الإنجازات التزام "تبريد" بأهداف الحياد المناخي في دولة الإمارات، كما سنواصل العمل على دمج إمدادات الطاقة المتجدّدة ضمن محطات إضافية ترسيخاً لدورنا الفاعل في دعم الحكومات والأعمال في تحقيق أهداف صافي الانبعاث الصفري". ومن جانبه قال ميشال أبي صعب، المدير العام لشركة "إميرج" : "تعكس هذه الاتفاقية تنامي الاعتماد على حلول الطاقة الشمسية في القطاعات الحيوية بدولة الإمارات. ونفخر بالمساهمة في دعم جهود وزارة الدفاع وشركة "تبريد" لتحقيق أهدافهما المستدامة من خلال توظيف الطاقة النظيفة لتشغيل محطات التبريد في مرافق الوزارة. وتؤكد "إميرج" التزامها المستمر بدعم شركائها في مختلف أنحاء المنطقة في تقليل الانبعاثات الكربونية، وخفض تكاليف الطاقة، والمساهمة الفاعلة في تحقيق أهداف دولة الإمارات في الوصول إلى الحياد المناخي."

جامعتا محمد بن زايد للعلوم الإنسانية وبيمونتي أورينتالي الإيطالية توقعان اتفاقية تعاون

•• روما –وام:

وقعت جامعة محمد بن زايد للعلوم الإنسانية، اتفاقية تعاون مع جامعة بيمونتي أورينتالي الإيطالية من شأنها تعزيز شراكتهما الاستراتيجية في المجالات الأكاديمية، وذلك ضمن رؤية جامعة محمد بن زايد للعلوم الإنسانية للانفتاح على مؤسسات التعليم العالي إقليميا ودوليا، وتعزيز التبادل العلمي والأكاديمي وتوثيق الصلات المعرفية معها، وإبرام شراكات علمية تخدم مسيرة البحث العلمي في هذا الصدد.

وقع الاتفاقية من جانب جامعة محمد بن زايد للعلوم الإنسانية، سعادة الدكتور محمد راشد الهاملي رئيس مجلس الأمناء، والبروفيسور مينيكو ريزي رئيس جامعة بيمونتي أورينتالي وتهدف إلى دعم آفاق التعاون بين الجانبين، من خلال تطوير برامج أكاديمية وعلمية وبحثية مشتركة في مجال العلوم الإنسانية والاجتماعية.

ونصت بنودها على أن يعمل الجانبان على تبادل الخبرات والتجارب في المجالات ذات الاهتمام المشترك، خاصة ما يتعلق بالجوانب الرقمية والإلكترونية، وإنجاز البحوث والدراسات والمقالات المشتركة ونشرها عبر المجلات والإصدارات التابعة لكل منهما، وتنظيم الندوات والفعاليات العلمية والثقافية وعقد المؤتمرات والحوارات حول الموضوعات المشتركة، إلى جانب الإصدارات والكتب والدوريات والبحوث باللغة العربية أو أية لغة أخرى متوفرة، وتبادل الزيارات المعرفية وإقامة الأنشطة المختلفة ومشاريع خدمة المجتمع، وإطلاق المبادرات التوعوية المتعلقة بها، إضافة إلى تمكين العاملين لديهما من المشاركة في التدريبات العملية لكل طرف وتوفير فرص التدريب المهني والعمل الصيفي لطلبة الطرف الأول حسب المجالات المتاحة للطرف الثاني.

وأكد سعادة الدكتور محمد راشد الهاملي أن توقيع الاتفاقية يأتي ضمن استراتيجية جامعة محمد بن زايد للعلوم الإنسانية، وخططها للانفتاح على مؤسسات التعليم العالي إقليميا ودوليا، وتعزيز التبادل العلمي والأكاديمي وتوثيق الصلات المعرفية معها، وإقامة شراكات علمية تخدم مسيرتها في هذا الصدد.

وقال إن الجامعة تمضي قدما في هذا النهج انطلاقا من رؤيتها التي تهدف إلى دعم مسيرة البحث العلمي في دولة الإمارات والمنطقة والعالم أجمع وعبر عن التطلع إلى أن تشكل هذه الشراكة نموذجا للتكامل العلمي والثقافي، بما يعزز من موقع الجامعة مركزا أكاديميا وإنسانيا عالمي التأثير.

وأكد أن الاتفاقية تجسد التزام جامعة محمد بن زايد للعلوم الإنسانية، بتوسيع شبكة علاقاتها الدولية، وترسيخ مكانتها مؤسسة رائدة في دعم المعرفة، وتعزيز الحوار الثقافي والعلمي على الصعيدين المحلي والعالمي.

من جانبه أكد مينيكو ريزي أن الاتفاقية تستهدف ترسيخ التعاون بين الجانبين وفتح آفاق أوسع لتبادل الخبرات العلمية والفكرية وتطوير برامج مشتركة تخدم القضايا ذات الاهتمام في المجالات العلمية والأكاديمية ووصفها بأنها انطلاقة لتعاون استراتيجي ومستقبلي بين الجامعتين.

حاكم عجمان وولي عهده يشهدان حفل تخريج الفوج الثاني من دفعة عام 2025 لطلاب جامعة عجمان

•• عجمان–وام:

شهد صاحب السمو الشيخ حميد بن راشد النعيمي، عضو المجلس الأعلى حاكم عجمان، وسمو الشيخ عمار بن حميد النعيمي، ولي عهد عجمان رئيس المجلس التنفيذي رئيس مجلس أمناء جامعة عجمان،وبحضور معالي الشيخ نهيان بن مبارك آل نهيان وزير التسامح والتعايش، حفل تخريج الفوج الثاني من «دفعة عام 2025» من طلبة جامعة عجمان، والذين تجاوز عددهم300 خريج، وذلك صباح امس في مركز الشيخ زايد للمؤتمرات والمعارض بالحرم الجامعي، وسط أجواء غمرتها الفرحة والفخر.

وبدأت مراسم الحفل بوصول صاحب السمو حاكم عجمان ومرافقوه إلى قاعة الاحتفال، حيث عُزف السلام الوطني لدولة الإمارات العربية المتحدة، ثم تلاوة آيات كريمة من القرآن الكريم، ثم عرض فيديو يلخّص رسالة الجامعة وأبرزَ إنجازاتها.

وأثنى صاحب السمو حاكم عجمان على المستوى الرفيع الذي حققه التعليم العالي في دولة الإمارات، مؤكداً أن الاستثمار في الإنسان هو الثروة الحقيقية، وأن خريجي اليوم هم ركيزة النهضة الشاملة التي تشهدها الدولة في ظل القيادة الحكيمة لصاحب السمو الشيخ محمد بن زايد آل نهيان، رئيس الدولة "حفظه الله"، وصاحب السمو الشيخ محمد بن راشد آل مكتوم، نائب رئيس الدولة رئيس مجلس الوزراء حاكم دبي، "رعاه الله".

وأشار سموه إلى أن جامعة عجمان باتت منارة أكاديمية وفكرية تسهم في دعم المسيرة التنموية بفضل خريجيها المتميزين، مثمناً جهود مجلس الأمناء والإدارة والهيئة التدريسية في ترسيخ مكانة الجامعة على الصعيدين المحلي والعالمي.

وقدم سموه التهاني والتبريكات للطلاب الخريجين وأسرهم، مؤكدا ان تخرجهم اليوم هو بدايةُ الطريق نحو حياة مهنية حافلة بالتجارب والعطاء الحقيقي متمنيا التوفيق للخريجين في مستقبلهم العلمي والعملي فيَ مختلف ميادين العمل والإبداع.

وقال سمو الشيخ عمار بن حميد النعيمي، إن جامعة عجمان وهي تحتفل بتخريج الفوج الثاني من «دفعة عام 2025»، فإنها تسهم في التنمية البشرية ودفع مسيرة البحث العلمي وتلبية احتياجات المجتمع من الكوادر العلمية المؤهلة في مختلف التخصصات، مثمنا مسيرة الجامعة وما قدمته من أفواج علمية متسلحة بسلاح المعرفة والثقافة والقيم، مما رسّخ من مكانتها داخليا وخارجيا وعزز من تميزها العلمي والأكاديمي.

وثمّن سموه الجهود التي ظلت تبذلها قيادتنا الرشيدة في سبيل تعليم المواطن والاهتمام الذي توليه للطلاب الذين يشكلون عنصراً فاعلاً في حركة التنمية الشاملة وفي قطاعات التغيير في المجتمع من أجل تشييد دولة تزدهر بنور العلم والمعرفة.

حضر مراسم حفل التخريج الشيخ عبدالعزيز بن حميد النعيمي، رئيس دائرة التنمية السياحية بعجمان، والشيخ راشد بن حميد النعيمي رئيس دائرة البلدية والتخطيط في عجمان نائب رئيس مجلس أمناء الجامعة، ومعالي الدكتورة آمنة بنت عبد الله الضحاك الشامسي وزيرة التغير المناخي والبيئة، عضو مجلس أمناء الجامعة، ورؤساء ومدراء الدوائر الحكومية وعمداء الكليات والأساتذة، وأولياء أمور الطلبة الخريجين، وضيوف الجامعة من كبار الشخصيات والمسؤولين.

وألقى الدكتور كريم الصغير، مدير جامعة عجمان، كلمة عبّر فيها عن جزيل الشكر والامتنان لصاحب السمو حاكم عجمان، مثمنًا دعمه المتواصل لمسيرة الجامعة، وقيادته الحكيمة التي كان لها دور محوري في تحقيق رؤية الجامعة وأهدافها الاستراتيجية.

وأشاد بالدعم المتواصل والرؤية الطموحة التي يتبناها سمو الشيخ عمار بن حميد النعيمي، ولي عهد عجمان، رئيس المجلس التنفيذي، رئيس مجلس أمناء جامعة عجمان، في ترسيخ بيئة تعليمية تنافسية تُعزز ثقافة البحث العلمي والابتكار، وتسهم في غرس قيم المسؤولية المجتمعية، بما يمكّن الشباب من تطوير قدراتهم وتحقيق طموحاتهم بثقة وكفاءة.

كما ألقى الخريج عبدالله حسين الرميثي كلمة الخريجين عبّر فيها عن اعتزازه وزملائه بما حصّلوه من علم ومعرفة، موجهاً الشكر إلى قيادة الدولة وإدارة الجامعة وأعضاء هيئة التدريس وأولياء الأمور على دعمهم المتواصل.

وكرّم صاحب السمو حاكم عجمان، يرافقه سمو الشيخ عمار بن حميد النعيمي، خريجي الدراسات العليا وأوائل الكليات، فيما واصل سمو ولي عهد عجمان، برفقة الشيخ راشد بن حميد النعيمي وسعادة الدكتور كريم الصغير، توزيع الشهادات على جميع الخريجين. كما قدّم سمو الشيخ عمار بن حميد النعيميدرع الجامعة لصاحب السمو حاكم عجمان فيما اختُتم الحفل بتقديم درع مماثل إلى معالي الشيخ نهيان بن مبارك آل نهيان وزير التسامح والتعايش. ويأتي هذا الاحتفال تتويجاً لمسيرة أكاديمية حافلة، وتجسيداً لالتزام جامعة عجمان بصفتها مؤسسة تعليمية غير ربحية بإعداد كوادر مؤهلة قادرة على دفع عجلة التنمية في دولة الإمارات والعمل بفاعلية في ميادين الابتكار والمعرفة.

مريم محمد شامخ تفوز بلقب بطلة تحدي القراءة العربي في موريتانيا

•• دبي–وام:

فازت الطالبة مريم محمد شامخ بلقب بطلة تحدي القراءة العربي في دورته التاسعة على مستوى الجمهورية الإسلامية الموريتانية، في ختام تصفيات تنافس فيها 261662 طالباً وطالبة مثلوا 235 مدرسة وتحت إشراف 1889 مشرفاً ومشرفة أسهموا في إنجاح الدورة التاسعة من التظاهرة القرائية الأكبر من نوعها باللغة العربية على مستوى العالم.

جاء الإعلان عن فوز الطالبة مريم محمد شامخ من الصف الرابع في مدرسة الفجر التابعة لولاية نواكشوط الشمالية باللقب، خلال الحفل الختامي للدورة التاسعة من تحدي القراءة العربي الذي جرى في العاصمة الموريتانية نواكشوط، بحضور الدكتور يحيى بوب الأمين العام لوزارة التربية وإصلاح النظام التعليمي، والدكتور الشيخ معاذ سيدي عبدالله المدير العام للمعهد التربوي الوطني ومشاركة عدد من المسؤولين والتربويين والمعنيين بالشأن الثقافي، إضافة إلى حشد من أولياء أمور الطلبة المشاركين في المنافسات.

وجرى خلال الحفل الختامي للدورة التاسعة، تكريم مدرسة الفجر الحديثة من ولاية نواكشوط الشمالية بعد فوزها بلقب "المدرسة المتميزة"، وخديجة محمد بزيد من ولاية نواكشوط الشمالية الحائزة على لقب "المشرفة المتميزة" على المستوى الوطني.

وتأهل إلى التصفيات النهائية على مستوى الجمهورية الإسلامية الموريتانية عشرة طلاب وطالبات، وضمت القائمة إضافة إلى الطالبة مريم محمد شامخ، كلاً من التلميذي محمد المصطفى من الصف الثالث عشر في ثانوية الامتياز 2 التابعة لولاية نواكشوط الجنوبية، ولمرابط سيد محمود المصطفى السالك عبد الرحمن من الصف التاسع في ثانوية الامتياز 3 (نواكشوط الشمالية)، وإيمان محمد عبد الرحمن الحسن من الصف السادس في مدرسة الفجر (نواكشوط الشمالية)، وسليمان الشيخ من الصف الثاني عشر في ثانوية عرفات 3 (نواكشوط الجنوبية)، وأم المؤمنين أحمد سالم من الصف التاسع في مدرسة القبس (نواكشوط الشمالية)، وخليل محمد الأمين من الصف السابع في مدرسة تحصيل المعارف (نواكشوط الشمالية)، وحفصة لغظف الحسن من الصف الخامس في مدرسة زمزم الحرة (نواكشوط الشمالية)، وفاطمة محمد بوبكر من الصف السابع في مدرسة زمزم الحرة (نواكشوط الشمالية)، ومحمد محمد السالك من الصف الرابع في المدرسة الملحقة (نواكشوط الغربية).وأشادت معالي الدكتورة هدى باباه وزيرة التربية وإصلاح النظام التعليمي في الجمهورية الإسلامية الموريتانية بالمبادرات المعرفية الطموحة التي تطلقها دولة الإمارات، والهادفة إلى نشر التعليم وترسيخ ثقافة القراءة في نفوس الأجيال الجديدة، وكذلك تنفيذ البرامج والمشاريع النوعية لخدمة اللغة العربية، مشيرة إلى أهمية مبادرة تحدي القراءة العربي في هذا السياق حيث تمثل تجسيداً متقدماً لرؤى الإمارات ومؤسسة "مبادرات محمد بن راشد آل مكتوم العالمية" في تأهيل الطلاب والطالبات على صعيد العلوم والمعارف ليكونوا أهلاً لصناعة مستقبل عربي مزدهر عماده المعرفة والتمسك بلغة الضاد. وقالت إن وزارة التربية وإصلاح النظام التعليمي تعمل بلا كلل من أجل تطوير مستويات الطلبة علمياً وثقافياً ولغوياً، وتوفير البيئة المناسبة من أجل التحصيل والإبداع وتطوير القدرات الشخصية للطلاب والطالبات، وهو ما أثمر تميزاً ومشاركة واسعة لطلبتنا في جميع دورات تحدي القراءة العربي، وصولاً إلى الدورة التاسعة التي كشفت عن إمكانات كبيرة لدى أبناء موريتانيا، وتفاعلاً واسعاً مع هذه المبادرة القرائية التي نعتز بها، وننظر بارتياح كبير لمشاركة أكثر من 261 ألف طالب وطالبة في التصفيات على المستوى الوطني. وتوجهت معالي الوزيرة بالتهنئة إلى الطالبة مريم محمد شامخ بطلة تحدي القراءة العربي في دورته التاسعة على مستوى الجمهورية الإسلامية الموريتانية، وأوائل فئات التحدي وذوي الفائزين وجميع المشاركين في المنافسات من طلبة ومشرفين ومدارس.

من جانبه، ثمن الدكتور فوزان الخالدي مدير إدارة البرامج والمبادرات في مؤسسة "مبادرات محمد بن راشد آل مكتوم العالمية"، الجدية الكبيرة التي أظهرها طلاب وطالبات الجمهورية الإسلامية الموريتانية طوال تصفيات الدورة التاسعة، والمستويات الواعدة في الحصيلة الثقافية، والاهتمام البالغ باللغة العربية، معتبراً أن ما حققه المتنافسون يمثل تتويجاً مستحقاً لجهود وزارة التهذيب الوطني وإصلاح النظام التعليمي، وحرصها على تزويد الطلبة بكل ما يحتاجونه من مصادر معلومات وتسهيلات من أجل المشاركة في تحدي القراءة العربي.

وقال : " مستمرون في مؤسسة (مبادرات محمد بن راشد آل مكتوم العالمية)، في تطوير مبادرة تحدي القراءة العربي، والبحث عن أفضل الآليات للتعريف بها والتشجيع على المشاركة في منافساتها، ونفخر بأن هذه التظاهرة حققت أرقام مشاركة غير مسبوقة في دورتها التاسعة بأكثر من 32 مليوناً و200 ألف طالب وطالبة، وهذا النجاح المتجدد يعكس مستوى رفيعاً من التنسيق بين مؤسسة المبادرات والوزارات المعنية بالتربية والتعليم في الدول العربية".

وهنأ الدكتور فوزان الخالدي بطلة تحدي القراءة العربي في دورته التاسعة على مستوى الجمهورية الإسلامية الموريتانية، الطالبة مريم محمد شامخ، وأولياء أمور الطلبة الأوائل وجميع المشاركين في المنافسات، كما هنأ المؤسسة التعليمية بجميع مدارسها وكوادرها، والجهات التي لعبت دوراً إيجابياً في إجراء التصفيات في مختلف ولايات موريتانيا.

وشهدت الدورة التاسعة من مبادرة تحدي القراءة العربي، التي تنضوي تحت مظلة مؤسسة "مبادرات محمد بن راشد آل مكتوم العالمية" مشاركة قياسية وصلت إلى 32 مليوناً و231 ألف طالب وطالبة من 50 دولة يمثلون 132112 مدرسة، وبإشراف 161004 مشرفين ومشرفات.

يهدف "تحدي القراءة العربي الذي أطلقه صاحب السمو الشيخ محمد بن راشد آل مكتوم نائب رئيس الدولة رئيس مجلس الوزراء حاكم دبي "رعاه الله" في العام 2015، إلى ترسيخ ثقافة القراءة باللغة العربية، بوصفها لغة قادرة على مواكبة كل أشكال الآداب والعلوم والمعارف، وتحبيب الشباب العربي بلغة الضاد، وتشجيعهم على استخدامها في تعاملاتهم اليومية.

حاكم الفجيرة يصدر مرسوما بتعيين حميد اليماحي مديراً لدائرة الجمارك و قرارا بتعيين أحمد الأنصاري نائباً له

•• الفجيرة -وام:

أصدر صاحب السمو الشيخ حمد بن محمد الشرقي عضو المجلس الأعلى حاكم الفجيرة ، المرسوم الأميري رقم (5) لسنة 2025، والقاضي بتعيين السيد حميد محمد حميد اليماحي مديرًا لدائرة الجمارك.

كما أصدر سموه القرار رقم (7) لسنة 2025، والقاضي بتعيين السيد أحمد ناصر مختار ناصر الأنصاري نائباً لمدير دائرة الجمارك.

يعمل بهذا المرسوم والقرار اعتباراً من تاريخ اليوم.

صحة دبي تفتح باب التسجيل ببرنامج التدريب الصيفي

•• دبي -وام:

أعلنت هيئة الصحة بدبي فتح باب التسجيل للالتحاق ببرنامج التدريب الصيفي لطلبة المرحلتين الثانوية والجامعية، بهدف تنمية قدراتهم العلمية وصقل مهاراتهم، وتعزيز جاهزيتهم لتحديد مساراتهم المهنية في المستقبل.

يأتي البرنامج ضمن الجهود التي تقوم بها هيئة الصحة بدبي لتعزيز دورها المجتمعي من خلال توفير بيئة تعليمية تطبيقية للطلبة تسهم في تأهيلهم وتمكينهم من اكتساب المهارات العملية اللازمة، التي تساعدهم على الانخراط في القطاع الصحي، والمساهمة الفاعلة في تطويره وتعزيز استدامته.

وأكدت نورة المدفع مديرة إدارة الموارد البشرية بهيئة الصحة بدبي أهمية البرنامج الذي يتيح للطلبة فرصة التعرف عن كثب على طبيعة العمل المؤسسي في القطاع الصحي، والمشاركة في تنفيذ مهام متنوعة تحت إشراف فرق عمل متخصصة، بما يسهم في تطوير قدراتهم وإثراء تجاربهم العملية وربط معلوماتهم النظرية بالواقع العلمي.

وأوضحت أن البرنامج - الذي سيتم تنفيذه من 7 يوليو إلى 1 أغسطس المقبلين، يأتي انسجاماً مع توجهات دبي لتمكين الشباب والاستثمار في طاقاتهم، وتعزيز مشاركتهم الفاعلة في دعم منظومة التنمية المستدامة، مشيرة إلى أن التدريب الصيفي يعد أحد المبادرات الهادفة لربط الجوانب النظرية بالتطبيق العملي.

سلطان بن أحمد القاسمي يشهد حفل تخريج طالبات جامعة الشارقة

•• الشارقة -وام:

شهد سمو الشيخ سلطان بن أحمد بن سلطان القاسمي نائب حاكم الشارقة، رئيس جامعة الشارقة، صباح أمس، حفل تخريج طالبات درجة البكالوريوس بالجامعة دفعة ربيع 2025، البالغ عددهن 566 خريجة، وذلك بقاعة المدينة الجامعية.

استُهل الحفل بالسلام الوطني لدولة الإمارات ، تلاه آيات عطرة من الذكر الحكيم، ألقى بعدها الدكتور عصام الدين عجمي مدير جامعة الشارقة، كلمةً وجه خلالها شكره لسمو رئيس جامعة الشارقة على تشريفه وحضوره حفل التخرج، ودعمه المستمر ومتابعته الحثيثة لمسيرة الجامعة وطلبتها، وهنأ خريجات درجة البكالوريوس وذويهن، مشيراً إلى أنه يوم قطاف ثمار العلم، الذي لم يكن ليتحقق إلا بإيمانهن برسالة العلم والتحصيل، وإصرارهن على بلوغ القمة، ودعم أسرهن، وأساتذتهن الأفاضل، وجامعة لم تبخل عليهن بشيء.

وأشارعجمي إلى أن جامعة الشارقة تحتفل اليوم بتخرج كوكبة مميزة من طالبات الكليات المختلفة بالجامعة، والتي تجسد ركائز البناء الحضاري، والتنمية الوطنية، وتميز المستقبل، موضحاً أن هذا الحفل يعد ختام سلسلة احتفالات التخرج لهذا العام وتطرق إلى أبرز الأرقام التي حققتها الجامعة منذ تأسيسها على يد صاحب السمو الشيخ الدكتور سلطان بن محمد القاسمي عضو المجلس الأعلى حاكم الشارقة، في عام 1997 حيث تخرج منها أكثر من 48 ألف خريج وخريجة، يشغلون اليوم مواقع قيادية، ويسهمون في تنمية مجتمعاتهم داخل الدولة وخارجها.

وأوضح أن 65٪ من طلبة الجامعة وخريجيها من الطالبات وهوما يعبر عن الدور المحوري للمرأة ووزنها النوعي في نسيج الجامعة ومسيرتها.

وأشار عجمي إلى أن جامعة الشارقة تنسق بشكل تكاملي وبنَّاء مع مؤسسات التعليم العالي في الإمارة، والتي تندرج تحت مظلة مجلس الشارقة للتعليم العالي، وتسهم بفاعلية وقوة في تحقيق رؤية إمارة الشارقة ودولة الإمارات، في تنفيذ المشروعات والأنشطة النهضوية، بالإضافة إلى التعاون الوثيق مع الهيئات والوزارات الاتحادية المعنية، مؤكداً حرص الجامعة على التواصل والتعاون مع مؤسسات التعليم العالي والبحث العلمي حول العالم لضمان تميز وجودة وحداثة برامجها وأنشطتها، ومواكبة المستجدات والتطورات والتقنيات المتسارعة، ليعود بالفائدة المباشرة على المجتمع وتنميته، والإسهام الفعال في تحليل قضاياه وإيجاد الحلول المناسبة لها، وتميز واستدامة الأداء.

وخاطب مدير جامعة الشارقة الخريجات قائلاً : "لقد كانت رحلتكن في رحاب هذه الجامعة، حافلة بالعلم والمعرفة، تميزت بالإصرار والاجتهاد، واستندت إلى قيم راسخة في طلب العلم، والإتقان، والطموح نحو مستقبل مشرق، إن تخرجكن اليوم ليس نهاية المطاف، بل بداية عهد جديد تتحملن فيه مسؤولية الإسهام الفاعل في بناء الوطن ورفعة المجتمع، ولقد تميزت كل كلية من كلياتكن بإسعام فاعل في خدمة المجتمع وتطويره، في مجالات هامة لا غنى لأي مجتمع عنها.

ووجه شكره وتقديره لأعضاء الهيئة التدريسية على كل ما قدمموه من علم وتوجيه، وما غرسوه من قيم ومهارات، وكانوا نعم القدوة والمربي.

وألقت الخريجة حفصة عبد الناصر عمر من كلية الهندسة، كلمة الخريجات معبرةً عن فرحتها الكبيرة بهذا اليوم وأكدت أن التعب يُثمر، وأن كل خطوة بثبات تُزهر، وأن الطريق مهما طال، فنهايته نور ومجد يستحق، مهنئةً الخريجات.

ووجهت الشكرالى صاحب السمو حاكم الشارقة الذي كان للعلم أبا، وللنهضة ربانا وللفكر جناحا يحلق بالأجيال نحو الآفاق.

وثمنت حفصة عبدالناصر جهود سمو رئيس جامعة الشارقة، الذي لم يرها مجرد مبان وقاعات، بل كان يراها منجما للعلم، ومهداً للطموح، مشيرة إلى أن رسائل سموه كانت استثنائية يستمد منها العزم.

وسلم سمو الشيخ سلطان بن أحمد القاسمي الشهادات للخريجات من حميع برامج البكالوريوس في كليات الشريعة والدراسات الإسلامية، والآداب والعلوم الإنسانية والاجتماعية، وإدارة الأعمال، والهندسة، والقانون، والفنون الجميلة والتصميم، والاتصال، والعلوم، والحوسبة والمعلوماتية، والسياسات العامة، مباركاً سموه للخريجات ومتمنياً لهن التوفيق في حياتهم المقبلة.

متضادات

-تمشي مشي الوحوش وتتصبب عرقاً عشان عيدية بقيمة درهم واليوم تعطيه 100 درهم من الورقة الحمراء الجديدة ويهب عليه المكيف المركزي ومب عايبنه بو صنقيحة.

-يوم العيد الريوق عيش ولحم وموجود من عقب صلاة العيد وتغرف من الجدر ولما تخطف نفس الموظفة على الشباب وهم يتريقون لحم ناشف في مطبخ الدوام، تقول لربيعتها لوعوا بجبدي "لحم ع الصبح" ومخ الذبيحة صباح العبد، وين راح!!!

-شهد العالم مشهداً غريباً عجيباً اسمه " لا بو بو "تحولت من دمية صغيرة الحجم، قبيحة الشكل، ثمينة القيمة، تتصارع عليها الفتيات لتعليق هذه الدمية على حقائبهن الماركات كإكسسوار، تذهب إلى المتجر ليأتيك الرد بأنها نفذت، إنه تريند ما يُعرف ب "لا بوبو" هل وصلت اهتماماتنا إلى هذا الوضع من التدني؟ والمشهور يصور لا بوبو ويقول وأخيراً لقيت آخر حبة، جعلها آخر حبة في الدنيا العودة،

- كابتن كم جولة باقي لك، ترد عليه: توني داخل، بس ذاك الجهاز يستهدف نفس العضلة بدال ما تترياني واتضيع وقتك، يرد عليك: لا أنا أبغي ها الجهاز لأنه يستهدف زاوية العضلة الوسطى، أما هذاك فيستهدف زاوية العضلة اليمنى، قلت في خاطري الحين عرفت السبب أنك من عشرين سنة تلعب وما عضلت، والمشكلة إن كل أجهزة الجيم فاضية وما يروح إلا عند الأجهزة الي يلعبون فيها الشباب عشان ينظر عليهم.

في السفر أحب الراحة، ماخذ إجازة سنوية، ومسافر، تبغي تتمشى الصبح على راحتك وتتريق وعقب تشرب كوفي ، تشوف الطبيعة، الظهر تقيل، تقوم العصر مرة ثانية، محد يركض وراك، تسمع كلاسيك ميوزك. تستغرب من الي يقوم الصبح ما يردك إلا مناصف الليالي، تقول رايح مسابقة لتسلق الجبال، أو داخل دورة خدمة وطنية، مشي وهرولة على أكل صحي على ركوب الخيل والدراجات، وما يخلي باص ولا مترو ولا تكسي، وآخر الليل لما نفسك ينقطع يقولك شو رايك نركب أوبر، تشوفه وإنت ساكت مب قادر تفتح عيونك من التعب، ترد عليه: لا دخيلك نكمل مشي للفندق وعقب هذا كله يشوف ساعته الآبل ويقولك حرقنا 1000 كالوري، يعني بعد 10 أيام بنضعف 3 كيلو، يطالعك ويقولك تراك متنان، أريد أعرف منو قالك أنا مسافر عشان أسوي دايت، توصل الفندق تحط راسك كأنك ميت ، تشخر لين الصبح. هذا الشخص الود وده حتى المطار تروحون مشي ويا شنطكم، وبعد هذا كله يقولك: شو رأيك في السفر وياي...

تعليقاً على ما يحدث في هذه الأيام، نصيحة " القوة والحكمة في عدم استخدام السلاح النووي حتى وان كنت ستضمن الانتصار فالخسائر فادحة لا يتحملها البشر ولا المليارات، ضبط النفس أولاً وأخيراً ، نتمنى عالماً مسالماً بلا حروب، ودمتم،،،

سعيد الزعابي

ترسيخاً لمعاني الرحمة والإنسانية التي تعكس قيم دولة الإمارات

دائرة البلديات والنقل ممثلة ببلدية مدينة أبوظبي تدعو شركات البناء للالتزام بأوقات العمل خلال الصيف

•• أبوظبي -الفجر:

عقدت دائرة البلديات والنقل، ممثلة في بلدية مدينة أبوظبي، ورشة بعنوان "السلامة في الحر"، استهدفت شركات البناء والإنشاء داخل جزيرة أبوظبي وخارجها والمسؤولين فيها عن المشاريع والمواقع الإنشائية، لتوعيتهم بضرورة الالتزام بأوقات العمل المحددة في المناطق المكشوفة تحت أشعة الشمس خلال فترة الصيف، حفاظاً على سلامة العاملين في المواقع، وترسيخاً لمعاني الرحمة والإنسانية التي تعكس قيم دولة الإمارات. ودعت بلدية مدينة أبوظبي الشركات العاملة في قطاع البناء والإنشاء إلى تنفيذ برنامج إدارة الإجهاد الحراري من قبل المشرفين على العمال، لوقايتهم من الحر واتخاذ الإجراءات اللازمة، وكذلك التوعية بمخاطر العمل خلال فترة الظهيرة، وضرورة تنفيذ قرار وزارة الموارد البشرية والتوطين لدولة الإمارات العربية المتحدة رقم (401 لسنة 2015)، المتعلق بتحديد ساعات العمل وقت الظهيرة، والذي يقضي بوقف العمل خلال فترة الظهيرة للأعمال التي تؤدى تحت أشعة الشمس وفي الأماكن المكشوفة من الساعة 12:30 ظهراً وحتى 3:00 عصراً، ويستمر لمدة ثلاثة شهور، اعتباراً من 15 يونيو إلى 15 سبتمبر سنوياً.

وتم خلال الورشة توعية الفئات المستهدفة بمخاطر العمل أثناء فترة الظهيرة وارتفاع حرارة الجو خلال فصل الصيف، وطرق الوقاية منها، وكيفية التعامل مع الحالات الطارئة، وبضرورة توفير مناطق راحة مزودة بأجهزة تبريد وتهوية مناسبة، خصوصاً في المناطق ذات الحرارة العالية، وكذلك استخدام الأدوات الكهربائية أو المساعدات الميكانيكية للحد من العمل اليدوي، كما تمت التوصية بضرورة توزيع محاليل التروية على العاملين في المواقع للتغلب على أعراض الإجهاد الحراري، وتشجيع العمال على شرب الماء بانتظام.

هذا وتؤكد بلدية مدينة أبوظبي، ممثلة في إدارة البيئة والصحة والسلامة، حرصها على تنفيذ حملات تفتيشية وتوعوية مكثفة على المواقع الإنشائية داخل وخارج جزيرة أبوظبي خلال فترة الصيف، للتحقق من تطبيق قانون حظر العمل في أوقات الظهيرة خلال المدة المحددة، ومدى التزام شركات البناء والإنشاء بتوفير احتياطات السلامة للعاملين في المواقع، حفاظاً على صحتهم وسلامتهم.

جدير بالذكر أن قانون وقف العمل في أوقات الظهيرة خلال الصيف يعتبر من الإجراءات الوقائية التي تتميز بها دولة الإمارات العربية المتحدة بين دول العالم أجمع، حيث يتم إلزام كافة الشركات، خصوصاً شركات المقاولات، بوقف العمل تماماً خلال فترة الظهيرة على مدى ثلاثة أشهر، كما يتم فرض غرامات قاسية على الشركات التي تتجاوز التعليمات والقوانين، وذلك حفاظاً على سلامة وصحة العاملين في مواقع البناء والإنشاء.

نسائية دبي تطلق برنامجا لتأهيل المختصين في مجال الدعم النفسي

•• دبي-وام:

أطلقت جمعية النهضة النسائية برنامجا لتأهيل المختصين في مجال الدعم النفسي في نسخته الأولى بالتعاون مع جامعة عين شمس بجمهورية مصر العربية وأكاديمية الابتكار العالي"هاير انوفيشن ش.ذ.م.م".

وقالت عفراء مبارك الحاي مديرة مركز النهضة للاستشارات والتدريب التابع لجمعية النهضة النسائية بدبي إن البرنامج يهدف إلى تمكين القائمين والمختصين المشرفين على هذه المجموعات من أجل تحسين جودة حياة أفراد المجتمع وتطويرها بما يتماشى مع السياسة الوطنية لتعزيز الصحة النفسية ويدعم جهود دولة الإمارات في إسعاد المواطنين من خلال تطوير خدمات الصحة النفسية.وأضافت الحاي أن المبادرة تأتي في إطار تعزيز مهارات الأخصائيين والمشرفين على هذه المجموعات وتأهيلهم وبناء قدراتهم وتمكينهم من آليات إدارة الحالات في الجوانب النفسية والاجتماعية لتعزيز عملية تعافي الأشخاص المشاركين في هذه المجموعات وتجاوز الآثار السلبية واستعادة التوازن النفسي وتعزيز قدرتهم على تجاوز هذه المشكلات.

وأكدت أن البرنامج الذي يمتد على مدار شهرين يدعم الصحة النفسية ويفعل دورها المحوري في تعزيز التماسك الأسري ويرسخ النسيج المجتمعي بما يضمن السعادة والاستقرار والتكامل بين أفرادها فضلاً عن دور الصحة النفسية في تعزيز الاستقرار الذاتي الذي يسهم في إعداد أجيال فاعلة ومؤثرة إيجابياً في المجتمع.

وأوضحت أن مفهوم "مجموعات الدعم النفسي أصبحت شائعة وهي متنوعة بناء على الهدف منها أو طبيعة المشاركين فيها وهي تعني تجمعات منظمة من الأشخاص الذين يمرون بتجارب مماثلة أو تحديات صحية ليتبادلوا الخبرات المشاعر والمعلومات وتقديم الدعم المتبادل والتكيف وذلك تحت إشراف أطباء نفسيين أو معالجين متخصصين ومحترفين.وأشارت الحاي إلى إن دور مجموعات الدعم يكمن في تسهيل التقاء الأشخاص الذين يواجهون المشكلات ذاتها سواء أكانت مرضية أم اجتماعية ومن أمثلتهامجموعات الدعم للأمراض المستعصية كالسرطان والإيدز ومجموعات الدعم النفسي والاجتماعي للمصابين بالأمراض العقلية والنفسية والمشاكل الاجتماعية وتأتي أهمية مجموعة الدعم في دورها في التخفيف من معاناة الشخص وتقليل شعوره بالوحدة.وأفادت أن البرنامج يدعم أجندة دبي الاجتماعي 33 الرامية إلى تحقيق الأسر الأسعد والأكثر ترابطاً وتسامحاً وتمسكاً بالقيم والهوية الوطنية تمكين من خلال إعداد الكوادر المؤهلة للوفاء بالحاجات المجتمعية من الكفاءات الفكرية والمهنية التي تقود المجتمع نحو تحقيق خطط التنمية المستدامة في إطار رؤية 2030 لدولتنا الحبيبة.

ضمن سلسلة الفعاليات والأنشطة التي توعي بأهميته في تعزيز البحث المفتوح

الأرشيف والمكتبة الوطنية ينظم ندوة تفاعلية حافلة بالتفاصيل حول تحالف DataCiteUAE

•• ابوظبي-الفجر:

نظم الأرشيف والمكتبة الوطنية ندوة تفاعلية افتراضية حول تعزيز البحث المفتوح في الإمارات: إطلاق تحالف DataCiteUAE مؤكداً أن هذه المبادرة خطوة مهمة لتعزيز البنية التحتية للبحث العلمي بهدف تسهيل استكشاف المخرجات العلمية والثقافية والفكرية والمادية، وهو يهدف إلى تعزيز التعاون وإتاحة الفرص للمؤسسات الأكاديمية والثقافية لربط مخرجاتها بمعرفات الكيانات الرقمية الدائمة.

بدأت الندوة باستعراض الدكتور رياض بن لعلام لمحطات مهمة في تاريخ الأرشيف والمكتبة الوطنية، وصولاً إلى عام 2021 وصدور القانون الاتحادي رقم 13 الذي جرى بمقتضاه أن تكون المكتبة الوطنية والأرشيف الوطني تحت مظلة واحدة، وتطرق إلى أهمية تحالف DataCiteUAE ودور المكتبة الوطنية في إطلاقه وإنجاحه والعمل على حوكمته بمجموعة من الاستراتيجيات واللوائح والأنظمة، وهذا يعزز وجود نظام معلومات وطني يرتكز على أدوات حوكمة صحيحة، لا سيما وأن الأرشيف والمكتبة الوطنية بصدد إطلاق المستودع الرقمي الذي يحتفظ بالإنتاج الفكري الوطني.

وشرح بن لعلام علاقة تحالف DataCiteUAE مع بنية العلم المفتوح؛ مشيراً إلى أن تحقيق الهدف من التحالف يستدعي التعاون بين الشركاء وحوكمة هذا النشاط حتى يؤدي دوره في تسهيل الوصول إلى المواد الرقمية، وإسهامه في نشر الإنتاج الفكري المحلي عالمياً، ويعد هذا التحالف إسهاما هاماً على طريق التحول الرقمي.

وأشار إلى أن العضوية في DataCiteUAE تسمح بإنشاء وإدارة معرفات رقمية لجميع المستودعات الرقمية في الدولة، وأوضح أهمية إيجاد استراتيجية وطنية للمعرفات الدائمة، واستعرض أبرز المؤسسات التي يمكنها الانضمام إلى التحالف.

ثم قام السيد محمد مصطفى، مسؤول المشاركة الإقليمية في مؤسسة DataCite، بتسليط الضوء على المؤسسة مؤكداً أنها مجتمع عالمي يتكون من المؤسسات البحثية وهي تهدف إلى جعل البحث أكثر فعالية باستخدام البيانات الوصفية التي تربط مخرجات البحث والموارد، وتقوم بتمكين استخدام وإدارة المعرفات الدائمة، ولفت إلى أن 1600 مؤسسة علمية وثقافية وأكاديمية ومتحفية انضمت إلى DataCite. وأوضح أن تحالف DataCiteUAE الذي يقوده الأرشيف والمكتبة الوطنية في دولة الإمارات العربية المتحدة مناسب لمجموعة واسعة من المخرجات مثل المؤلفات العامة كالكتب والوثائق والصور والرسائل الجامعية، والأطروحات والتقارير وأوراق المؤتمرات والنشرات الإخبارية... وغيرها. واستعرض بشكل مفصل أهمية تحالف DataCiteUAE وإسهامه في العلم المفتوح.

ثم تحول إلى أهمية معرفات الكيانات الرقمية التي من شأنها تحسين الاستكشاف والانتشار، وتحسين القابلية للوصول والاستشهاد، وإعادة الاستخدام... وغيرها. ومعرفات المؤسسات البحثية، ومعرفات الكيانات الرقمية، ومعرّفات الأفراد والباحثين.

وفي ختام الندوة شرحت السيدة أمل الحضرمي من الأرشيف والمكتبة الوطنية طريقة التقدّم بطلب الانضمام إلى عضوية تحالف DataCiteUAE وما يترتب على المنتسبين إلى هذا التحالف من إجراءات والتزامات، واستعرضت مع المشاركين صفحة الخدمة على الرابط: https://www.nla.ae/en/national-library/about-dataciteuae/

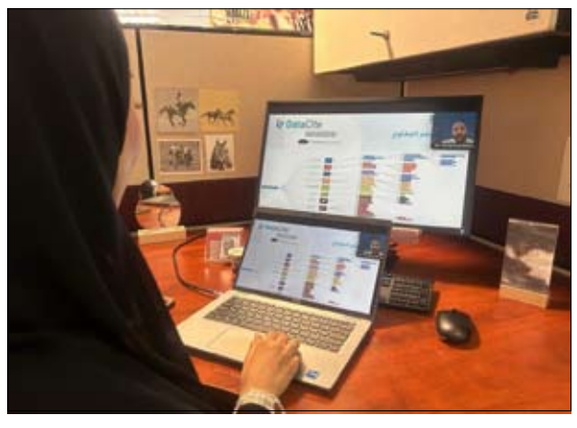

نيابة أبوظبي تطلق حزمة خدمات ذكية لتصفير البيروقراطية

•• أبوظبي-وام:

أطلقت النيابة العامة في أبوظبي، حزمة متكاملة من الخدمات الذكية الجديدة، ضمن مؤشر تصفير البيروقراطية وتحسين تجربة المتعاملين، الذي يهدف إلى تعزيز كفاءة الخدمات القضائية، وتبسيط الإجراءات، وتوفير منظومة متطورة تواكب التوجهات الحكومية نحو التحول الرقمي.

وتضم الحزمة الجديدة 35 خدمة وعملية تُنجز تلقائياً بشكل كامل من دون تدخل بشري، ما يضمن سرعة الإنجاز ودقة البيانات، مع تمكين المتعاملين منإتمام معاملاتهم بسهولة ويسر عبر المنصات الرقمية المتاحة على مدار الساعة. وتشمل الخدمات المستحدثة اختصار عدد من الإجراءات المرتبطة بمهام النيابة العامة، إضافة إلى إمكانية إصدار مجموعة من الوثائق القانونية بشكل تلقائي، منها شهادة عدم استئناف، وشهادة عدم نقض، وإفادة عن مدة حجز جواز سفر، وشهادة لمن يهمه الأمر، وكشف بالقضايا، وطلب صورة من الحكم، وشهادة بمدة التوقيف أو الحبس، ودفع الغرامات.

وذكر سعادة المستشار علي محمد البلوشي، النائب العام لإمارة أبوظبي، أن هذه الخدمات متاحة عبر البوابة الإلكترونية لدائرة القضاء وتطبيق الهواتف الذكية، دون الحاجة إلى أي معاملات ورقية، إذ تم الاستغناء عن التوقيعات اليدوية والأختام التقليدية، واستبدالها بوثائق رقمية موقعة إلكترونياً ومعتمدة، ما يعزز كفاءة الأداء وجودة العمليات التشغيلية.

وأضاف، أن تلك الخطوة تشكل تقدماً ملموساً في تطوير الخدمات القضائية؛ إذ توفر الوقت والجهد على المتعاملين، وتدعم مبدأ العدالة الناجزة عبر حلول رقمية متقدمة، بما يعكس التزام النيابة العامة بالإسهام في تحقيق أهداف التنمية المستدامة في إمارة أبوظبي وترسيخ الابتكار المؤسسي.

عبدالله بن زايد ووزير الشؤون الخارجية الهندي يبحثان هاتفيا التطورات في المنطقة

•• أبوظبي-وام:

بحث سمو الشيخ عبدالله بن زايد آل نهيان، نائب رئيس مجلس الوزراء وزير الخارجية، خلال اتصال هاتفي أمس، مع معالي الدكتور سوبرامنيام جايشانكار، وزير الشؤون الخارجية في جمهورية الهند الصديقة، تطورات الأوضاع في منطقة الشرق الأوسط وانعكاساتها على السلم والأمن الإقليميين، في أعقاب الاستهداف العسكري الإسرائيلي للجمهورية الإسلامية الإيرانية.

وناقش سموه ومعالي الدكتور سوبرامنيام جايشانكار، سبل تعزيز الجهود المبذولة لخفض التصعيد وتجنب اتساع رقعة الصراع في المنطقة. كما تناول الاتصال الهاتفي أهمية قنوات الحوار والدبلوماسية في معالجة القضايا العالقة، ودعم كافة المساعي الرامية إلى الحفاظ على السلم والأمن الإقليمي والدولي.

نهيان بن مبارك يشهد تخريج الدفعة 31 من طلبة مدرسة أبوظبي الدولية الخاصة

•• أبوظبي- وام:

شهد معالي الشيخ نهيان بن مبارك آل نهيان، وزير التسامح والتعايش، حفل تخريج الدفعة الحادية والثلاثين من طلبة مدرسة أبوظبي الدولية الخاصة (AIS)، الذي أقيم على مسرح المدرسة في فرعها بمدينة محمد بن زايد بأبوظبي، بحضور الخريجين والخريجات وأولياء أمورهم، وأعضاء الهيئة التدريسية والإدارية.

وتم خلال الحفل تكريم 159 طالبًا وطالبة من مختلف المسارات التعليمية، مع تقديم تحية خاصة لـ70 من الخريجين الذين بدأوا رحلتهم التعليمية في المدرسة منذ مرحلة رياض الأطفال، ما يعكس التزام المدرسة برعاية طلبتها على امتداد سنوات نموهم الأكاديمي والإنساني.

وقال معالي الشيخ نهيان بن مبارك آل نهيان في كلمة بهذه المناسبة : يسرني ويسعدني أننا نحتفل معاً اليوم، بتخريج (159) طالباً وطالبة، في الدفعة الواحدة والثلاثين، من مدرسة أبوظبي الدولية الخاصة: خريجون وخريجات، واعدون وواعدات، يحملون اسم هذه المدرسة المرموقة، التي تُعد الطالب، للدراسة والعمل والحياة، في هذا العصر، الذي عماده المعرفة، وأساسه حكمة الإنسان وإمكاناته وإنجازاته.

وأضاف : أتقدم إليكم أيها الخريجون والخريجات، بالتحية والتهنئة، مقدراً لكم ما بذلتموه من جهد، وما حققتموه من إنجاز جيد وملحوظ – إنكم، أبنائي وبناتي، الخريجين والخريجات، قد كان لكم حُسن الطالع، حيث تدرسون في هذا البلد الطيب، الذي يحرص على توفير كل سُبل النجاح والتقدم، للمواطنين والمقيمين فيه، على حد سواء – لقد كان لكم أن تدرسوا في بيئة تعليمية ثرية، تتسم بالتنوع والتعددية، وفي مدرسة تحتفي بقيم التسامح والتعايش والحوار، وتعتز بمبادئ التكافل والولاء والانتماء والعمل المشترك – مدرسة كنتم فيها دائماً، محور التركيز، في كل ما تقوم به من عمل، أو جهد، أو نشاط، وهي تعمل بعزم وتصميم، من أجل تزويدكم بنظرةٍ واثقة نحو المستقبل."

وقال معاليه: "إنه يسعدني دائماً، وفي كل عام، أن أشكر مديرة المدرسة، الأخت الفاضلة/ جيهان نصر، كما أشكر أعضاء هيئة التدريس والعاملين، مقدراً لهم جميعاً، حرصهم الواضح، على أن تكون مدرسة أبوظبي الدولية الخاصة، نموذجاً وقدوة، للمدرسة الناجحة بكل المقاييس.

كما يسرني في هذه المناسبة أيضاً، أن أحيي آباء وأمهات وأفراد أسر الخريجين والخريجات، مقدراً لهم، كل ما يبذلونه من جهد ورعاية ومتابعة، لأبنائهم وبناتهم، وشاكراً لهم، ارتباطهم الوثيق بالمدرسة، ودعمهم القوي لها."

وأكد معاليه: "إنني أقول لكم دائماً، ان هذا الاحتفال السنوي، بالخريجين والخريجات، إنما هو في واقع الأمر، احتفال بمكانة التعليم، في دولتنا العزيزة، في ظل القيادة الواعية والمستنيرة، لصاحب السمو الشيخ محمد بن زايد آل نهيان، رئيس الدولة، حفظه الله وهو القائد الحكيم، الذي يؤكد لنا بالقول والعمل، وفي كل مناسبة، أن الأولوية القصوى في الإمارات، هي إعداد أجيال المستقبل، للإسهام في مسيرة الدولة والعالم، وأن الدولة في الوقت ذاته، تتوقع من جميع أبنائها وبناتها، مستويات عالية في الأداء والإنجاز، وقدرات فائقة، على الانخراط في مسيرة المجتمع، والإسهام في كافة إنجازات التطور، في العالم المحيط – إن هذا الحفل السنوي المتجدد، إنما هو مناسبة مواتية، أرفع فيها عظيم الشكر، وفائق الامتنان والاحترام، إلى صاحب السمو رئيس الدولة: أعتز غاية الاعتزاز، برؤيته الثاقبة، لدور التعليم، في تشكيل مستقبل الوطن، وأفتخر كثيراً، بدعمه القوي، لكافة مؤسسات التعليم في الدولة."

واختتم معاليه كلمته قائلًا: "والآن، أيها الخريجون والخريجات: أتمنى لكم كل نجاح وتوفيق، وأنتم تقبلون على مرحلة جديدة في حياتكم، تلتحقون فيها للدراسة في الجامعات والكليات الكبرى، في الدولة والعالم – إنكم تتخرجون اليوم، في عام المجتمع، وهو مناسبة آمل أن تدركوا فيها، أن ما تعلمتموه في هذه المدرسة، وما حصلتموه من معارف وقدرات، بل وما اكتسبتموه من حرص كبير، على الالتزام بالقيم والمبادئ الإنسانية النبيلة – إنني آمل أن تدركوا، أن ذلك كله، إنما هو طريقكم الأكيد، إلى التميز، وإلى التصرف الدائم، بحكمة ونزاهة، وإلى الارتباط القوي مع الجميع، في هذا الوطن، بسلام وتآلف وقوة – أنتم اليوم، ولله الحمد، على استعداد كامل، لأداء دوركم في تقدم المجتمع والإنسان، في ظل قناعة كاملة، بأن أهدافكم في الدراسة والعمل والحياة، لا تنفصل بحال، عن أهداف مجتمع الإمارات ذاته، أو عن توقعاته منكم، وطموحاته فيكم.

واختتم معاليه كلمته بالقول : سيروا على بركة الله، لأداء مسؤولياتكم، وتحقيق إنجازاتكم، وليكن العمل الجاد، والأداء المتقن، والحرص على التعلم المستمر، والسلوك الأخلاقي الرفيع، والارتباط القوي بأهداف المجتمع وغاياته، هو المنهج الأساسي لكم في الحياة – أدعو الله سبحانه وتعالى، أن يوفقكم، وأن تكونوا دائماً، خير ممثلين لمدرستكم في المجتمع والعالم – أدعوه جل وعلا، أن تظل مدرسة أبوظبي الدولية الخاصة، وبفضل الطلبة الدارسين فيها، وأعضاء هيئة التدريس والعاملين بها، وكافة القائمين على إدارتها وتوجيه مسيرتها، وهي النموذج الطيب للمدرسة الناجحة، التي نعتز بها ونفتخر ..

"مرة أخرى، أعبر لكم عن سروري لحضور هذا الحفل، في عام المجتمع، وألف مبروك للخريجين والخريجات، وكل عام وأنتم جميعاً بخير."

كما ألقت السيدة جيهان نصر، المؤسسة والمديرة العامة لمدرسة أبوظبي الدولية الخاصة، كلمة عبّرت فيها عن فخرها بالطلبة الخريجين، مؤكدة أن يوم التخرج يمثل لحظة فاصلة وبداية مرحلة جديدة حافلة بالفرص والمسؤوليات.

وقالت في كلمتها: "نجتمع اليوم في لحظة فارقة، لحظة يملؤها الفخر والاعتزاز، لحظة تجسد نهاية مرحلة وبداية مرحلة أخرى، حيث تنطلقون نحو مستقبل يحمل في طياته تحديات جسيمة، لكنه أيضًا يعج بالفرص العظيمة."

وأكدت أن الذكاء الاصطناعي والتكنولوجيا أدوات قوية بأيدي هذا الجيل، داعية الطلبة إلى تسخيرها لصالح الإنسانية والتنمية المستدامة، مشددة على أن بناء المستقبل يبدأ بالتعليم الواعي والتكامل بين المعرفة والضمير.

حمدان بن محمد بن زايد يترأس اجتماع مجلس الأنظمة الذكية ذاتية الحركة

•• أبوظبي -وام:

ترأس سمو الشيخ حمدان بن محمد بن زايد آل نهيان، نائب رئيس ديوان الرئاسة للشؤون الخاصة الاجتماع الثالث لمجلس الأنظمة الذكية ذاتية الحركة الذي عُقد بقصر الوطن في أبوظبي.

جرى خلال الاجتماع استعراض ما تم إنجازه من مشاريع ومبادرات ضمن قطاع الأنظمة الذكية وذاتية الحركة على مستوى إمارة أبوظبي، إلى جانب تسليط الضوء على أبرز المستجدات التقنية والتنظيمية والتطورات المتسارعة التي يشهدها هذا القطاع الحيوي على المستويات المحلية والإقليمية والعالمية.

وأكّد سمو الشيخ حمدان بن محمد بن زايد آل نهيان أن المجلس سيواصل دعم قطاع الأنظمة الذكية وذاتية الحركة في إمارة أبوظبي، باعتباره ركيزة استراتيجية ضمن منظومة التحوّل التكنولوجي والرقمي، مثمّناً جهود وتعاون مختلف الجهات ذات العلاقة.

ونوه سموّه إلى أهمية توسيع نطاق الاستثمار في مجالات الابتكار والحلول والتقنيات القائمة على البحث والتطوير، وتوحيد الجهود بين مختلف الجهات المعنية، لدفع عجلة النمو في هذا القطاع الحيوي، وتعزيز أدائه وكفاءته التشغيلية خلال المرحلة المقبلة، بما يُرسّخ المكانة الدولية لإمارة أبوظبي في مجال تطوير التقنيات المستقبلية.

حضر الاجتماع..سموالشيخ زايد بن محمد بن زايد آل نهيان ومعالي الدكتور سلطان بن أحمد الجابر، وزير الصناعة والتكنولوجيا المتقدمة؛ ومعالي فيصل عبدالعزيز البنّاي، مستشار رئيس الدولة لشؤون الأبحاث الاستراتيجية والتكنولوجيا المتقدمة؛ ومعالي محمد علي الشرفا، رئيس دائرة البلديات والنقل – أبوظبي ومعالي اللواء أحمد سيف بن زيتون المهيري، قائد عام شرطة أبوظبي؛ ومعالي مريم عيد خميس المهيري، رئيس مكتب أبوظبي الإعلامي وسعادة بدر سليم سلطان العلماء، مدير عام مكتب أبوظبي للاستثمار وسعادة سلطان المطوع الظاهري، مدير مكتب نائب رئيس ديوان الرئاسة للشؤون الخاصة.

طرق دبي تقلص خدمات ترخيص المركبات بنسبة 74 % من 54 إلى 14 خدمة فقط

•• دبي –وام:

أعلنت هيئة الطرق والمواصلات بدبي عن تقليص ودمج خدمات الترخيص الخاصة بالمركبات، من 54 خدمة إلى 14 خدمة فقط، وبنسبة إنجاز بلغت 74%، وذلك في إطار الجهود المستمرة لتوفير تجربة خدمات رقمية موحدة متكاملة سهلة وآمنة تعزز سعادة المتعاملين، وتتماشى مع توجهات القيادة الرشيدة في تقديم خدمات حكومية تواكب تطلعات المتعاملين وتعزز جودة الحياة في الإمارة.

وقال أحمد محبوب، المدير التنفيذي لمؤسسة الترخيص في هيئة الطرق والمواصلات: "تعد هذه الخطوة جزءاً من خطة "الخدمات الشاملة 360"، والتي تُمثل رؤية جديدة ومتكاملة صُممت بمنهجية متكاملة لتركز على المجالات الرئيسية وتساهم بكفاءة في تحقيق أهداف دبي الاستراتيجية نحو تقديم خدمات متكاملة سلسة واستباقية ومخصصة، تلبّي التطلعات وتواكب الاحتياجات المتزايدة، وتتكامل مع إطلاق العديد من الخدمات على تطبيق دبي المشترك (دبي الآن)، بما يسهم في رفع الكفاءة التشغيلية والتكامل مع المنصات الحكومية الأخرى".

وأكدت الهيئة سعيها لتحقيق رؤيتها ورسالتها في جعل دبي أفضل مدينة ذكية في أنظمة الطرق والمواصلات على مستوى العالم، وتحقيق الريادة العالمية في التنقل السهل والمستدام والمبتكر وتعزيز مكانة دبي في الارتقاء في تقديم خدمات حكومية متميزة لتصبح المدينة الأذكى في العالم.

وأضاف محبوب: " تشكل المبادرة خطوة إيجابية ساعدت في إعادة هندسة الخدمات التي تقدَّم للمتعاملين إذ تساعد على تسهّيل رحلتهم خلال التقديم إليها عبر طرق مختصرة وسهلة، وتقليص عدد الخطوات والزيارات المطلوبة لإنجازها، إلى جانب تسريع عملية إجرائها، وبما يتوافق وحرص الهيئة على الارتقاء بمستوى خدماتها المُقَدَّمة للمتعاملين، أفراداً ومؤسسات، ووفق أرقى المعايير العالمية واستناداً إلى مبدأ تطوير وتحسين شبكة وأنظمة الحلول الذكية عبر تقديم خدمات متطورة وتبسيط الإجراءات ورفع الكفاءة التشغيلية والاستدامة في تقديم الخدمات".

وأستطرد محبوب، قائلاً: "ترتكز المبادرة على توظيف التقنيات المتقدمة وتكامل البيانات مع الهيئات المحلية والاتحادية لتطوير خدمات ترخيص المركبات وتقليص الخطوات والمتطلبات أيضاً، بحيث تمت الاستعانة باعتماد التوقيع الإلكتروني من خلال الهوية الرقمية "UAE Pass"، وتمكين المتعاملين من الوصول إلى جميع خدمات الهيئة من خلال تطبيق موحّد يشمل مالكي المركبات، السائقين، ومستخدمي وسائل النقل العام".

ومن أهم خدمات الترخيص الخاصة بالمركبات، والتي تم دمجها لتقديم خدمات أفضل، خدمة "طلب إصدار شهادة ترخيص مركبة"، حيث كان عدد الخدمات التي تتم في السابق بموجبها استخراج الشهادة، 13 شهادة منفصلة، ليتم دمجها في إجراء واحد، كما تم تعديل بعض مسميات الخدمات ودمج 6 خدمات تابعة للتصدير والتسفير لتصبح خدمة واحدة فقط تقدَّم تحت مسمى خدمة "إلغاء تسجيل مركبة".

محمد الشرقي يطلع على الخطط والمشاريع التطويرية لبلدية دبا الفجيرة

•• الفجيرة –وام:

التقى سمو الشيخ محمد بن حمد الشرقي، ولي عهد الفجيرة، في مكتبه بالديوان الأميري، سعادة المهندس حسن سالم اليماحي مدير بلدية دبا.

اطّلع سموه، خلال اللقاء، على أبرز المشاريع التنموية والخدمات التي تقدمها بلدية دبا الفجيرة، إلى جانب الخطط المستقبلية الهادفة إلى تطوير البنية التحتية والخدمات.

وأكد سمو ولي عهد الفجيرة أهمية مواصلة العمل في المشاريع التطويرية، والعمل وفق أعلى المعايير لضمان تحقيق الاستدامة الشاملة، وتوفير بيئة متكاملة تهدف إلى رفع مستوى رفاهية المواطنين والمقيمين في الإمارة.

وأشار سموه، إلى توجيهات صاحب السمو الشيخ حمد بن محمد الشرقي، عضو المجلس الأعلى حاكم الفجيرة، بتطوير مختلف المشاريع التنموية وخدماتها في الإمارة، بما يسهم في تعزيز جودة الحياة والنمو الاقتصادي، وترسيخ ركائز الاستقرار المجتمعي، بما ينسجم مع رؤية دولة الإمارات نحو الريادة والتميز إقليميًا وعالميًا. وقدّم سعادة المهندس حسن سالم اليماحي ، شكره إلى سمو ولي عهد الفجيرة على دعمه ومتابعته، مؤكداً حرص البلدية على مواصلة العمل بكل جد لتحقيق أفضل النتائج وتلبية تطلعات المجتمع في منظومة عمل متكاملة ومتميزة.

حضر اللقاء سعادة محمد سعيد الضنحاني مدير الديوان الأميري بالفجيرة، وسعادة الدكتور أحمد حمدان الزيودي، مدير مكتب سمو ولي عهد الفجيرة.

5 برامج ضمن مبادرة صناع الأثر لتأهيل 250 صانع محتوى وصحفيا متخصصا بالشأن الإنساني والتنموي

•• دبي –وام:

أطلق "مجلس الشؤون الإنسانية الدولية" 5 برامج لتأهيل 250 صانع محتوى وصحفياً متخصصاً بالشأن الإنساني والتنموي وذلك ضمن مبادرة "صُناع الأثر" التي أطلقها المجلس بتوجيهات سمو الشيخ ذياب بن محمد بن زايد آل نهيان، نائب رئيس ديوان الرئاسة للشؤون التنموية وأسر الشهداء، رئيس المجلس رئيس مجلس أمناء مؤسسة إرث زايد الإنساني، وبالتعاون مع أكاديمية الإعلام الجديد، أول أكاديمية مبتكرة من نوعها في مجال الإعلام الرقمي في منطقة الشرق الأوسط، وإحدى شركات مجموعة "فيجينيرز" أكبر منصة لإدارة وتطوير المحتوى في دولة الإمارات.

تستهدف المبادرة - التي سيتم تنفيذها خلال العام الجاري - تأهيل 250 صانع محتوى من العاملين في ميدان الصحافة المتخصصين في الشأن الإنساني، ممن يمتلكون الشغف في صناعة المحتوى الرقمي حول المبادرات والبرامج الإنسانية لتعزيز قدراتهم على فهم وكتابة البيانات الصحفية التي تعكس الجهود الإنسانية، وطرق السرد القصصي المختلفة، لتناسب مختلف القوالب الصحفية والوسائل المستخدمة في النشر، وتمكنهم من تقديم محتوى إنساني هادف بأساليب متطورة، يسهم في إيصال رسالة إعلامية إنسانية لقطاعات واسعة من المتابعين. تتضمن محاور البرامج المنعقدة تحت مظلة مبادرة "صناع الأثر" والتي يشارك فيها ويقدمها خبراء متخصصون في الشؤون الإنسانية وصانعو محتوى عالميون تدريب المنتسبين على السرد القصصي الإبداعي وكتابة السيناريو، والاستفادة من أدوات الذكاء الاصطناعي، وسرد تجارب صناع المحتوى في مجال المبادرات الإنسانية من دولة الإمارات والوطن العربي ومختلف أنحاء العالم.

وأوضح حسين العتولي، مدير أكاديمية الإعلام الجديد، أن إثراء المحتوى الإعلامي والرقمي المرتبط بمختلف المجالات الإنسانية، يجب أن يكون من الأولويات العالمية في وقتنا المعاصر، خصوصاً أنها تلامس الحياة اليومية للكثير من المجتمعات والشعوب المتطلعة إلى الحصول على خدمات ومشروعات إنسانية وتنموية مستدامة، تستفيد منها جميع الشرائح والفئات من الرجال والنساء والأطفال من جهة، وتساعد في توفير الاحتياجات الضرورية والمتطلبات الحياتية الأساسية من جهة أخرى.

وقال إن أكاديمية الإعلام الجديد تسعى بالتعاون مع شركائها إلى مواصلة جهودها ومساعيها لتقديم الدعم لصناع المحتوى الموهوبين والمؤثرين على وسائل التواصل الاجتماعي، وتمكينهم من تقديم رسالتهم بشكل احترافي يسهم في تطوير المجتمعات ورقيها وتنميتها، ومن شأن مبادرة (صناع الأثر) أن تثري محتوى صانعي المحتوى وتلبي تطلعات متابعيهم في الاستفادة مما يقدمونه.

تتضمن مبادرة "صناع الأثر" خلال العام الجاري، 5 برامج تدريبية، تبدأ مع برنامج "مهارات المتحدث الرسمي والظهور الإعلامي وإدارة الأزمات إعلامياً" والذي يعقد في الفترة من 16 إلى 19 يونيو الجاري، ويتضمن شرحاً مفصلاً حول الصفات التي يجب أن يتمتع بها المتحدث الرسمي الفعّال وآليات نجاحه، وأسس التعامل مع وسائل الإعلام التقليدية والحديثة، يليه برنامج "صحافة التأثير الإنساني"، الذي ينعقد في دبي في الفترة من 23 إلى 26 يونيو، ويتضمن مزيجاً من المعرفة النظرية والأنشطة العملية لتطوير مهارات الصحافة الإنسانية، بهدف التعريف بالصحافة الإنسانية وتمكين المشاركين من فهم وكتابة البيانات الصحفية التي تعكس الجهود الإنسانية، وطرق السرد القصصي المختلفة التي تبرز التأثير الأخلاقي للكتابة الإنسانية والتوازن بين الإحساس والمهنية.

ومن ضمن برامج المبادرة أيضاً، برنامج "صناع محتوى التأثير الإنساني"، بنسختيه العربية، والتي تعقد في الفترة من 4 إلى 28 أغسطس، والإنجليزية، التي تعقد في الفترة من 3 إلى 20 نوفمبر، والذي يهدف إلى استقطاب وتطوير مهارات صناع محتوى إنساني من المنطقة العربية والعالم، وتزويدهم بالمهارات اللازمة لإنتاج محتوى إبداعي يعكس المبادرات الإنسانية، ويتضمن شرحاً مفصلاً عن أساليب السرد القصصي وكتابة السيناريو، ومقاطع الفيديو والمونتاج، بالإضافة إلى استخدام أدوات الذكاء الاصطناعي في صناعة المحتوى الإنساني. بالإضافة إلى برنامج "صناع محتوى التأثير الإنساني – بالشراكة مع مركز الشباب العربي" والذي ينعقد في الفترة من 8 إلى 25 ديسمبر باللغة العربية، عن بُعد من خلال تقنية الفيديو، ويستهدف صناع المحتوى من الدول العربية.

يذكر أن عدد المشاركين في النسخة العربية من برنامج "صناع محتوى التأثير الإنساني" يبلغ 50 منتسباً في حين تستقطب النسخة الإنجليزية العدد نفسه من المشاركين، أما نسخة البرنامج التي تعقد عن بعد بتقنية الفيديو فمن المقرر أن تستقطب 100 مشارك، بينما يبلغ عدد المشاركين في برنامجي "مهارات المتحدث الرسمي والظهور الإعلامي وإدارة الأزمات إعلامياً" و"صحافة التأثير الإنساني" 25 مشاركاً لكل منهما.

الشبكة العامة للاتصال الحكومي تعزز تكامل الجهود لنقل رؤية دبي المستقبلية إلى العالم

•• أبوظبي–وام:

عقدت "الشبكة العامة للاتصال الحكومي"، التابعة للأمانة العامة للمجلس التنفيذي لإمارة دبي، اجتماعها الدوري في مقر مؤسسة الموانئ والجمارك والمنطقة الحرة، وذلك في إطار جهودها لتعزيز التكامل بين الجهات الحكومية وترسيخ التنسيق بين فرق الاتصال وتوحيد رسائلها الاستراتيجية التي تروي قصة نجاح دبي على الصعيدين المحلي والدولي.

حضر الاجتماع كلٌ من سعادة سلطان بن سليم، رئيس مؤسسة الموانئ والجمارك والمنطقة الحرة، وسعادة ناصر النيادي الرئيس التنفيذي لمؤسسة الموانئ والجمارك والمنطقة الحرة، والسيد صباح الشامسي، مساعد الأمين العام لقطاع الاتصال الحكومي وشؤون الأمانة العامة بالإنابة، ومدراء ومسؤولو الاتصال من مختلف الجهات الحكومية في دبي.

وألقى سعادة سلطان بن سليم كلمة أكد فيها على أن الاتصال الحكومي يلعب دوراً محورياً في إبراز إنجازات دبي على المستويين المحلي والدولي، وتعزيز مكانتها كمركز عالمي للتجارة والخدمات اللوجستية.

وقال: "في مؤسسة الموانئ والجمارك والمنطقة الحرة، نؤمن بأن الاتصال الحكومي يقوم بدور أساسي فاعل تتعاون فيه مختلف الجهات الحكومية بما يسهم في ترسيخ مكانة دبي عالمياً. ولقد تبنت المؤسسة دوراً محورياً في دعم أجندة دبي الاقتصادية D33 من خلال تقديم حلول متكاملة ومستدامة في قطاعات الموانئ والجمارك والمناطق الحرة. هذه الجهود لم تقتصر على برامج تسهيل التجارة فحسب، بل امتدت إلى مبادرات للتعريف بالتسهيلات التي تقدمها دبي للتجارة العالمية وتعزيز الثقة وبناء شراكات استراتيجية على المستويين المحلي والدولي.

وفي كلمته الترحيبية، أعرب صباح الشامسي، مساعد الأمين العام لقطاع الاتصال الحكومي وشؤون الأمانة العامة بالإنابة، عن شكره وتقديره لمؤسسة الموانئ والجمارك والمنطقة الحرة على استضافة اجتماع الشبكة العامة للاتصال الحكومي في مقر المؤسسة في ميناء راشد الذي تم افتتاحه مؤخراً، كإضافة نوعية لمنظومة الخدمات اللوجستية العالمية التي تميّز دبي.

وقال الشامسي: "نحن اليوم في مكان استثنائي يحمل تاريخاً عريقاً، حيث كان ميناء راشد شاهداً على انطلاق قصة نجاح دبي في التجارة العالمية. فمن هنا بدأت التجارة في دبي، ومن هنا تشكّلت مكانتها المحورية كمركز عالمي رئيسي للأعمال".

وأضاف: "الاتصال الحكومي ليس مجرد أداة لنقل المعلومات، بل هو منظومة متكاملة في دبي للتعريف بخططها الطموحة وإشراك المجتمع في تصميم مستقبلها، وهو وسيلة استراتيجية لرواية قصة دبي للعالم. وكل إنجاز تحققه الإمارة ترويه فرق الاتصال المتميزة في مختلف الجهات الحكومية بدبي، لأننا أخذنا على عاتقنا جميعاً مسؤولية توثيق هذه القصة ونقلها للعالم بأسلوب يعكس مكانة دبي وريادتها".

وتضمن الاجتماع سلسلة من العروض التقديمية التي قدمتها جهات حكومية مختلفة، حيث استعرضت هند شاكر، مدير إدارة التسويق والاتصال المؤسسي في مؤسسة الموانئ والجمارك والمنطقة الحرة، تجربة المؤسسة في تطوير الهوية المؤسسية وتعزيز التكامل بين قطاعاتها المختلفة.

وركز العرض على الجهود المبذولة لتوحيد الرسائل المؤسسية مما يضمن وضوح الرؤية وتعزيز حضور المؤسسة محلياً وعالمياً. كما تناول أبرز المبادرات التي ساهمت في تحسين التواصل الداخلي والخارجي، ودور تلك الجهود في دعم استراتيجية دبي التجارية.

بدورها، استعرضت حصة الهاشمي، رئيس مكتب التسويق والاتصال المؤسسي في هيئة دبي للطيران المدني، تجربة الهيئة في تطوير هويتها المؤسسية وإطلاق شعارها الجديد "العودة إلى البدايات بآفاق جديدة"، وأوضحت أن هذه الخطوة جاءت استجابة للتحولات المتسارعة في قطاع الطيران، وسعياً لمواءمة الهوية البصرية مع مكانة دبي كمركز عالمي للطيران.

كما شهد الاجتماع عرضاً تقديمياً من فاطمة علوي، رئيس العلاقات الحكومية بسلطة مدينة إكسبو دبي، حول استضافة دبي "قمة مدن آسيا والمحيط الهادئ ومنتدى رؤساء البلديات 2025"، التي تُعقد لأول مرة على مستوى منطقة الشرق الأوسط بمركز دبي للمعارض بمدينة إكسبو دبي خلال الفترة من 27 إلى 29 أكتوبر 2025، فيما يعد هذا الحدث أحد أكبر وأهم التجمعات العالمية لقادة المدن ومسؤولي العمل البلدي والتخطيط الحضري المتكامل، حيث يركز على مناقشة مستقبل المدن الذكية والمستدامة، وتعزيز التعاون الدولي، واستكشاف فرص الاستثمار في التنمية الحضرية الشاملة.

وأبرز العرض مكانة دبي كمركز عالمي للابتكار والاستدامة، وببنيتها التحتية المتطورة ورؤيتها الطموحة. كما أشار إلى دور مدينة إكسبو دبي كمنصة تجمع صناع القرار ورواد الأعمال لتبادل الخبرات واستعراض الحلول المبتكرة التي تدعم التنمية المستدامة.

وتأتي استضافة القمة تأكيداً على التزام دبي بتعزيز الحوار العالمي حول التنمية الحضرية، وترسيخ مكانتها كمحور رئيسي للتعاون الدولي والابتكار.

وفي ختام الاجتماع، أكد المشاركون على أهمية تعزيز التعاون بين الجهات الحكومية في دبي لتحقيق أهداف الاتصال الحكومي الفعّال، مؤكدين على ضرورة توحيد الجهود لإبراز قصص النجاح واستكشاف آفاق جديدة للتعاون والتطوير بما يسهم في دعم مكانة الإمارة على المستويين المحلي والدولي.

فقدان جواز سفر
فقد المدعو /سيرنا ناماكولا ، اوغندا الجنسية جواز سفره رقم (A00443303) من يجده عليه تسليمه الى سفارة أوغندا أو أقرب مركز شرطة .

فقدان جواز سفر
فقد المدعو /توماس لينين توما جوروز ، الهند الجنسية جواز سفره رقم (B9631373) من يجده عليه الاتصال بتليفون رقم 0556255929

فقدان جواز سفر
فقد المدعو /مليساه ناموتيبى ، أوغندا الجنسية جواز سفره رقم (B1483323) من يجده عليه الاتصال بتليفون رقم 0569483662

فقدان جواز سفر
فقد المدعو /سهادت حسين الفى اس ام افسار ، بنغلادش الجنسية جواز سفره رقم (A11560454) من يجده عليه الاتصال بتليفون رقم 0525138352

فقدان جواز سفر
فقد المدعو / جاجفير سينغ فير سينغ ، الهند الجنسية جواز سفره رقم (V3466282) من يجده عليه الاتصال بتليفون رقم 0507568722

فقدان جواز سفر
فقد المدعو /عبدالرحمن علي حسن عبدالهادي بكرى ، مصر الجنسية جواز سفره رقم (A22715816) من يجده عليه تسليمه الى السفارة المصرية أو أقرب مركز شرطة .

فقدان جواز سفر
فقد المدعو / نيلسون نيشيمو ، جمهورية بوروندي الجنسية جواز سفره رقم (OP0343236) من يجده عليه الاتصال بتليفون رقم 0554530523

فقدان جواز سفر
فقد المدعو /احتشام منير محمد منير ، باكستان الجنسية جواز سفره رقم (DD0728172) من يجده عليه الاتصال بتليفون رقم 0567576188

فقدان جواز سفر
فقد المدعو /كارولين كاران فيلانوفا ، الفلبين الجنسية جواز سفره رقم (P6699258A) من يجده عليه الاتصال بتليفون رقم 0527369647

مركز فض المنازعات الايجارية
حكومة دبي GOVERNMENT OF DUBAI
70363
العدد ١٤٤٨٠ بتاريخ ٢٠٢٥/٦/١٧
الامارات للمزادات
تنفيذ رقم 2023/20083
إعلان بيع محجوزات بالمزاد العلني (نشراً)
تعلن الامارات للمزادات وبناء على تكليف مركز فض المنازعات الإيجارية في دبي بأنه سينعقد مزاد علني على موقع الامارات للمزادات www.emiratesauction.ae وذلك في تمام الساعة 6:00 مساءا يوم الاربعاء 2025/06/25 لبيع المحجوزات العائدة ملكيتها للمنفذ ضده بريا جولاري إنداستريال م.د.م.س و اوصاف المحجوزات على النحو التالي :
الوصف سعر التقييم
معدات ومكائن 134.345
فعلى من يرغب بالمزايدة ان يتقدم بتأمين نقدي او بشيك ضمان وللمزيد من المعلومات التفضل بزيارة الموقع الالكتروني www.emiratesauction.ae . وعلى كل من له اعتراض التقدم باعتراضه معززا إياه بما يبرره من مستندات قبل الموعد المحدد للبيع بثلاثة أيام على الأقل .
الامارات للمزادات

حكومة الشارقة
دائرة القضاء
70197
العدد ١٤٤٨٠ بتاريخ ٢٠٢٥/٦/١٧
دائرة القضاء- محكمة الشارقة
إعلان بالحجز التنفيذي على العقار بالنشر
في القضية رقم ٥٥٥٥ لسنة ٢٠٢٤ تنفيذ تجاري
إلى المطلوب إعلانه (المنفذ صده):شركة لالئ الانوار للتجارة العامة والمقاولات ذ.م.م
العنوان: غير معلوم
لصالح طالب التنفيذ: بنك الإمارات دبي الوطني (ش.م.ع)
العنوان: دبي-ديرة-بناية بزنس افنيو-الطابق السابع-مكتب 703 -هاتف:-042999885
هاتف:0566380465 - بريد الكتروني:litigation@kha.ae
قررت محكمة الشارقة (دائرة التنفيذ)، إعلانكم بأنه تم توقيع الحجز التنفيذي على العقار العائد اليكم المبين تفاصيله أدناه:

المنطقة	رقم الملك	الرقم الحكومي	رقم السند
الخالدية	2	-367-357-356-355 369-368	3217

وذلك في حدود المبلغ المنفذ لأجله (11.433.350 درهم)، وذلك للعلم بما جاء به ونفاذ لمفعوله قانوناً.
عن/الإمارات لتنفيذ الأحكام
محكمة الشارقة

محاكم دبي
محاكم دبي الابتدائية
حكومة دبي GOVERNMENT OF DUBAI
DUBAI COURTS
70533
العدد ١٤٤٨٠ بتاريخ ٢٠٢٥/٦/١٧
اعلان بيع عقار بالنشر
في التنفيذ رقم 589/2024/211 تنفيذ عقاري
المنظورة في : دائرة التنفيذ التاسعة رقم 230
موضوع التنفيذ : تنفيذ الحكم الصادر في الدعوى رقم 2023/876 عقاري جزئي ، والمعدل بالاستئناف رقم 2023/159 استئناف عقاري ، بسداد المبلغ المنفذ به وقدره (89716.87) درهم شاملا للرسوم والمصاريف .
طالب التنفيذ: سامر عبدالنور الخوري - عنوانه :الامارات - امارة دبي - ديرة - دبي - مبنى بناية بزنس أينيو - شقة الطابق السابع - مكتب رقم 709 - 009613485530
ويمثله : خالد كلندر عبدالله حسين المازمي
المطلوب إعلانه : وسام عبدالنور الخوري - الصفة : منفذ ضده - عنوانه :الامارات - امارة دبي - بردبي - دبي - شارع المراسي - مبنى امباير هايتس ب - شقة 1604 - امباير هايتس ا - 0506404180 - wissam. - مكاني - khoury1@gmail.com 2715487271
موضوع الإعلان :أنه في يوم الأربعاء الموافق 2025/6/25 الساعة 05:00:00م وفي الايام الثلاث التالية ان اقتضى الحال سيجرى بيع العقار الموضحة أوصافه أدناه لدى الجهة التي أنيط بها البيع (شركة الإمارات للمزادات وعلى موقعها الإلكتروني http://www.emiratesauction.ae) وعلى راغبي الشراء ايداع تأمين لايقل عن 20% من الثمن الاساسي قبل دخول المزايدة ولكل من لديه اعتراض على البيع التقدم بإعتراضه معززا بما يبرره من مستندات قبل الجلسة المحددة للبيع وفي المواعيد المبينة بالمادة 294 من قانون الإجراءات المدنية وعلى من يعتمد عطاؤه ايداع كامل الثمن والمصاريف خلال عشرة أيام التالية لجلسة البيع ولكل شخص غير ممنوع من المزايدة أن يزيد على الثمن خلال الايام العشرة التالية لرسوم المزاد بشرط أن لا تقل هذه الزيادة عن عشر الثمن على أن يقوم بإيداع كامل الثمن المعروض والمصروفات خزينة المحكمة وفيما يلي بيان أوصاف الممتلكات :وحدة عقارية - المنطقة الحبية الاولى - رقم الارض 11 - اسم المبنى فوكس هيل 7 - رقم المبنى 23 - رقم العقار 206 - المساحة 2.668 قدم مربع - التقييم وفقا لتقدير الخبير 1.533.699.80 درهم - ملاحظات : 1- يدفع المبلغ فورا ،
لسداد المبلغ المنفذ به يتم إيداع او تحويل اي مبالغ الى الحساب التالي الخاص بملف التنفيذ الماثل
AE930260751208000032087
DC-VAC-ACCOUNT : 211-2024-589-000032087
Emirates NBD - بنك الإمارات دبي الوطني

ADRA. سلطة أبوظبي للتسجيل Abu Dhabi Registration Authority

العدد ١٤٤٨٠ بتاريخ ٢٠٢٥/٦/١٧

إعـــــلان

تعلن سلطة أبوظبي للتسجيل بأن / السادة :1238926 رخصة رقم: CN 5440347 قد تقدموا إلينا بطلب:

إلغاء رخصة

فعلى كل من له حق أو اعتراض على هذا الإعلان مراجعة سلطة أبوظبي للتسجيل خلال أسبوع من تاريخ نشر هذا الإعلان وإلا فإن السلطة غير مسؤولة عن أي حق أو دعوى بعد انقضاء هذه المدة حيث ستستكمل الإجراءات المطلوبة.

سلطة أبوظبي للتسجيل

ADRA. سلطة أبوظبي للتسجيل Abu Dhabi Registration Authority

العدد ١٤٤٨٠ بتاريخ ٢٠٢٥/٦/١٧

إعـــــلان

تعلن سلطة أبوظبي للتسجيل بأن / السادة :مطعم ماي ايلاند

رخصة رقم: CN 4659518 قد تقدموا إلينا بطلب:

إلغاء رخصة

فعلى كل من له حق أو اعتراض على هذا الإعلان مراجعة سلطة أبوظبي للتسجيل خلال أسبوع من تاريخ نشر هذا الإعلان وإلا فإن السلطة غير مسؤولة عن أي حق أو دعوى بعد انقضاء هذه المدة حيث ستستكمل الإجراءات المطلوبة.

سلطة أبوظبي للتسجيل

ADRA. سلطة أبوظبي للتسجيل Abu Dhabi Registration Authority

العدد ١٤٤٨٠ بتاريخ ٢٠٢٥/٦/١٧

إعـــــلان

تعلن سلطة أبوظبي للتسجيل بأن / السادة :لاتيه شوكليت

رخصة رقم: CN 3901046 قد تقدموا إلينا بطلب:

إلغاء رخصة

فعلى كل من له حق أو اعتراض على هذا الإعلان مراجعة سلطة أبوظبي للتسجيل خلال أسبوع من تاريخ نشر هذا الإعلان وإلا فإن السلطة غير مسؤولة عن أي حق أو دعوى بعد انقضاء هذه المدة حيث ستستكمل الإجراءات المطلوبة.

سلطة أبوظبي للتسجيل

ADRA. سلطة أبوظبي للتسجيل Abu Dhabi Registration Authority

العدد ١٤٤٨٠ بتاريخ ٢٠٢٥/٦/١٧

إعـــــلان

تعلن سلطة أبوظبي للتسجيل بأن / السادة :فلور دي سل للوجبات الخفيفة

رخصة رقم: CN 4694714 قد تقدموا إلينا بطلب:

إلغاء رخصة

فعلى كل من له حق أو اعتراض على هذا الإعلان مراجعة سلطة أبوظبي للتسجيل خلال أسبوع من تاريخ نشر هذا الإعلان وإلا فإن السلطة غير مسؤولة عن أي حق أو دعوى بعد انقضاء هذه المدة حيث ستستكمل الإجراءات المطلوبة.

سلطة أبوظبي للتسجيل

دائرة التنمية الاقتصادية DEPARTMENT OF ECONOMIC DEVELOPMENT

العدد ١٤٤٨٠ بتاريخ ٢٠٢٥/٦/١٧

الغاء إعلان سابق

تعلن دائرة التنمية الإقتصادية بخصوص الرخصة رقم: CN 1802159 بالاسم التجاري المثالي للمختبرات الطبيه بالغاء طلب تعديل الرخصة واعادة الوضع كما كان عليه سابقاً.

فعلى كل من له حق أو اعتراض على هذا الإعلان مراجعة دائرة التنمية الاقتصادية خلال أسبوع من تاريخ نشر هذا الإعلان وإلا فإن الدائرة غير مسؤولة عن أي حق أو دعوى بعد انقضاء هذه المدة حيث ستستكمل الإجراءات المطلوبة.

مركز أبوظبي للأعمال (أبوظبي)

ADRA. سلطة أبوظبي للتسجيل Abu Dhabi Registration Authority

العدد ١٤٤٨٠ بتاريخ ٢٠٢٥/٦/١٧

إعـــــلان

تعلن سلطة أبوظبي للتسجيل بأن / السادة :ورشة حسن عبدالله لتصليح السيارات

رخصة رقم: CN 1025509 قد تقدموا إلينا بطلب:

إلغاء رخصة

فعلى كل من له حق أو اعتراض على هذا الإعلان مراجعة سلطة أبوظبي للتسجيل خلال أسبوع من تاريخ نشر هذا الإعلان وإلا فإن السلطة غير مسؤولة عن أي حق أو دعوى بعد انقضاء هذه المدة حيث ستستكمل الإجراءات المطلوبة.

سلطة أبوظبي للتسجيل

ADRA. سلطة أبوظبي للتسجيل Abu Dhabi Registration Authority

العدد ١٤٤٨٠ بتاريخ ٢٠٢٥/٦/١٧

إعـــــلان

تعلن سلطة أبوظبي للتسجيل بأن / السادة :مؤسسة الوردة البيضاء للنجارة

رخصة رقم: CN 1155176 قد تقدموا إلينا بطلب:

إلغاء رخصة

فعلى كل من له حق أو اعتراض على هذا الإعلان مراجعة سلطة أبوظبي للتسجيل خلال أسبوع من تاريخ نشر هذا الإعلان وإلا فإن السلطة غير مسؤولة عن أي حق أو دعوى بعد انقضاء هذه المدة حيث ستستكمل الإجراءات المطلوبة.

سلطة أبوظبي للتسجيل

ADRA. سلطة أبوظبي للتسجيل Abu Dhabi Registration Authority

العدد ١٤٤٨٠ بتاريخ ٢٠٢٥/٦/١٧

إعـــــلان

تعلن سلطة أبوظبي للتسجيل بأن / السادة :مركز الهدب النائم الاسود لتجميل السيدات

رخصة رقم: CN 5796817 قد تقدموا إلينا بطلب:

إلغاء رخصة

فعلى كل من له حق أو اعتراض على هذا الإعلان مراجعة سلطة أبوظبي للتسجيل خلال أسبوع من تاريخ نشر هذا الإعلان وإلا فإن السلطة غير مسؤولة عن أي حق أو دعوى بعد انقضاء هذه المدة حيث ستستكمل الإجراءات المطلوبة.

سلطة أبوظبي للتسجيل

ADRA. سلطة أبوظبي للتسجيل Abu Dhabi Registration Authority

العدد ١٤٤٨٠ بتاريخ ٢٠٢٥/٦/١٧

إعـــــلان

تعلن سلطة أبوظبي للتسجيل بأن / السادة : مؤسسة آسيا سكاي للعود والعطور والطيب رخصة رقم: CN 5034954 قد تقدموا إلينا بطلب:

تعديل الشركاء تنازل وبيع

اضافة موزه احمد سيف مصبح اليماحي 100%

تعديل الشركاء تنازل وبيع

حذف احمد سيف مصبح عبدالله اليماحي

فعلى كل من له حق أو اعتراض على هذا الإعلان مراجعة سلطة أبوظبي للتسجيل خلال أربعة عشر يوما من تاريخ نشر هذا الإعلان وإلا فإن السلطة غير مسؤولة عن أي حق أو دعوى بعد انقضاء هذه المدة حيث ستستكمل الإجراءات المطلوبة.

سلطة أبوظبي للتسجيل

دائرة التنمية الاقتصادية DEPARTMENT OF ECONOMIC DEVELOPMENT

العدد ١٤٤٨٠ بتاريخ ٢٠٢٥/٦/١٧

الغاء إعلان سابق

تعلن دائرة التنمية الإقتصادية بخصوص الرخصة رقم: CN 39552258 بالاسم التجاري صيدلية الجوهرة البيطرية بالغاء طلب الغاء الرخصة واعادة الوضع كما كان عليه سابقاً.

فعلى كل من له حق أو اعتراض على هذا الإعلان مراجعة دائرة التنمية الاقتصادية خلال أسبوع من تاريخ نشر هذا الإعلان وإلا فإن الدائرة غير مسؤولة عن أي حق أو دعوى بعد انقضاء هذه المدة حيث ستستكمل الإجراءات المطلوبة.

مركز أبوظبي للأعمال (أبوظبي)

دائرة التنمية الاقتصادية DEPARTMENT OF ECONOMIC DEVELOPMENT

العدد ١٤٤٨٠ بتاريخ ٢٠٢٥/٦/١٧

الغاء إعلان سابق

تعلن دائرة التنمية الإقتصادية بخصوص الرخصة رقم: CN 1183588 بالاسم التجاري الرعاية للخدمات الهندسية بالغاء طلب تعديل الرخصة واعادة الوضع كما كان عليه سابقاً.

فعلى كل من له حق أو اعتراض على هذا الإعلان مراجعة دائرة التنمية الاقتصادية خلال أسبوع من تاريخ نشر هذا الإعلان وإلا فإن الدائرة غير مسؤولة عن أي حق أو دعوى بعد انقضاء هذه المدة حيث ستستكمل الإجراءات المطلوبة.

مركز أبوظبي للأعمال (أبوظبي)

دائرة التنمية الاقتصادية DEPARTMENT OF ECONOMIC DEVELOPMENT

العدد ١٤٤٨٠ بتاريخ ٢٠٢٥/٦/١٧

الغاء إعلان سابق

تعلن دائرة التنمية الإقتصادية بخصوص الرخصة رقم: CN 1282437 بالاسم التجاري براشوف للمقاولات العامة ذ.م.م بالغاء طلب تعديل الرخصة واعادة الوضع كما كان عليه سابقاً.

فعلى كل من له حق أو اعتراض على هذا الإعلان مراجعة دائرة التنمية الاقتصادية خلال أسبوع من تاريخ نشر هذا الإعلان وإلا فإن الدائرة غير مسؤولة عن أي حق أو دعوى بعد انقضاء هذه المدة حيث ستستكمل الإجراءات المطلوبة.

مركز أبوظبي للأعمال (أبوظبي)

ADRA. سلطة أبوظبي للتسجيل Abu Dhabi Registration Authority

العدد ١٤٤٨٠ بتاريخ ٢٠٢٥/٦/١٧

إعـــــلان

تعلن سلطة أبوظبي للتسجيل بأن / السادة :بيست هوب للتجارة العامة

رخصة رقم: CN 5754468 قد تقدموا إلينا بطلب:

تعديل رأس المال من 1000 الى 50000

تعديل شكل قانوني من مؤسسة فردية الى شركة الشخص الواحد ذ م م

تعديل الشركاء تنازل وبيع/ اضافة شاه زيب نصار احمد 100%

تعديل الشركاء تنازل وبيع/حذف فهد سعيد ابراهيم محمد الجسمى

تعديل اسم تجاري من/ بيست هوب للتجارة العامة

BEST HOPE GENERAL TRADING

الى/ بست هوب للتجارة العامة - ذ.م.م - ش.ش.و

BEST HOPE GENERAL - TRADING - L.L.C - S.P.C

فعلى كل من له حق أو اعتراض على هذا الإعلان مراجعة سلطة أبوظبي للتسجيل خلال أربعة عشر يوما من تاريخ نشر هذا الإعلان وإلا فإن السلطة غير مسؤولة عن أي حق أو دعوى بعد انقضاء هذه المدة حيث ستستكمل الإجراءات المطلوبة.

سلطة أبوظبي للتسجيل

ADRA. سلطة أبوظبي للتسجيل Abu Dhabi Registration Authority

العدد ١٤٤٨٠ بتاريخ ٢٠٢٥/٦/١٧

إعلان تصفية شركة

نوع الشركة: شركة الشخص الواحد ذ.م.م

الاسم التجاري: يوكتو لخدمات إدارة البيانات والامن الإلتكروني-شركة الشخص الواحد ذ.م.م

عنوان الشركة : تاجر أبوظبي

رقم القيد في السجل الاقتصادي: CN 4562600

التعديل الذي طرأ على الشركة:

1 - حل وتصفية الشركة

2 - تعيين الساده/مكتب دلتا لتدقيق الحسابات، كمصفي قانوني للشركة بتاريخ 2025/06/13 وبناء على قرار محضر الجمعية العمومية غير العادية الموثق لدى كاتب العدل بالرقم : 2599040913

تاريخ التعديل: 2025/06/16

فعلى كل من له حق او اعتراض على هذا الاعلان مراجعة المصفي المعين خلال مدة 30 يوما من تاريخ نشر هذا الاعلان.

سلطة أبوظبي للتسجيل

ADRA. سلطة أبوظبي للتسجيل Abu Dhabi Registration Authority

العدد ١٤٤٨٠ بتاريخ ٢٠٢٥/٦/١٧

إعلان تصفية شركة

نوع الشركة: شركة الشخص الواحد ذ.م.م

الاسم التجاري: عدلم لخدمات السيارات الفخمة-ذ.م.م-ش.ش.و

عنوان الشركة :الدانة،شرق 11، 0 مبنى شركة الخزنة للتأمين-شركة مساهمة عامة

رقم القيد في السجل الاقتصادي: CN 5314832

التعديل الذي طرأ على الشركة:

1 - حل وتصفية الشركة

2 - تعيين الساده/مكتب مجدي علي باسندوه للمحاسبة والمراجعة، كمصفي قانوني للشركة بتاريخ 2025/06/03 وبناء على قرار محضر الجمعية العمومية غير العادية الموثق لدى كاتب العدل بالرقم : 2599038656

تاريخ التعديل: 2025/06/16

فعلى كل من له حق او اعتراض على هذا الاعلان مراجعة المصفي المعين خلال مدة 30 يوما من تاريخ نشر هذا الاعلان.

سلطة أبوظبي للتسجيل

ADRA. سلطة أبوظبي للتسجيل Abu Dhabi Registration Authority

العدد ١٤٤٨٠ بتاريخ ٢٠٢٥/٦/١٧

إعـــــلان

تعلن سلطة أبوظبي للتسجيل بأن / السادة :صالون رادينت تاتش للسيدات رخصة رقم: CN 5281275 قد تقدموا إلينا بطلب:

تعديل الشركاء تنازل وبيع

اضافة فايزه جنيد سعيد سهيل العامري 100%

تعديل الشركاء تنازل وبيع

حذف عبدالله مطر محمد المنصوري

تعديل الشركاء تنازل وبيع

حذف عبدالله مطر محمد المنصوري

فعلى كل من له حق أو اعتراض على هذا الإعلان مراجعة سلطة أبوظبي للتسجيل خلال أربعة عشر يوما من تاريخ نشر هذا الإعلان وإلا فإن السلطة غير مسؤولة عن أي حق أو دعوى بعد انقضاء هذه المدة حيث ستستكمل الإجراءات المطلوبة.

سلطة أبوظبي للتسجيل

ADRA. سلطة أبوظبي للتسجيل Abu Dhabi Registration Authority

العدد ١٤٤٨٠ بتاريخ ٢٠٢٥/٦/١٧

إعـــــلان

تعلن سلطة أبوظبي للتسجيل بأن / السادة :بريسم لخدمات الصيانة

رخصة رقم: CN 1160833 قد تقدموا إلينا بطلب:

تعديل رأس المال الى 100000

تعديل شكل قانوني من مؤسسة فردية الى شركة الشخص الواحد ذ م م

تعديل الشركاء تنازل وبيع/ اضافة سانتوش نادوفيلوبراكال فيجايان فيجايان نادوفيلوبراكال قندرو 100%

تعديل الشركاء تنازل وبيع/حذف سمير يونس عبدالله صالح الغافرى

تعديل اسم تجاري من/ بريسم لخدمات الصيانة

PRISM SERVICES MAINTENANCE

الى/ بريسم لخدمات الصيانة - ذ.م.م - ش.ش.و

PRISM SERVICES - MAINTENANCE - L.L.C - S.P.C

فعلى كل من له حق أو اعتراض على هذا الإعلان مراجعة سلطة أبوظبي للتسجيل خلال أربعة عشر يوما من تاريخ نشر هذا الإعلان وإلا فإن السلطة غير مسؤولة عن أي حق أو دعوى بعد انقضاء هذه المدة حيث ستستكمل الإجراءات المطلوبة.

سلطة أبوظبي للتسجيل

ADRA. سلطة أبوظبي للتسجيل Abu Dhabi Registration Authority

العدد ١٤٤٨٠ بتاريخ ٢٠٢٥/٦/١٧

إعـــــلان

تعلن سلطة أبوظبي للتسجيل بأن / السادة : محل مفتاح المدينة لحدادة المركبات

رخصة رقم: CN 2936942 قد تقدموا إلينا بطلب:

تعديل رأس المال الى 100000

تعديل شكل قانوني من مؤسسة فردية الى شركة الشخص الواحد ذ م م

تعديل الشركاء تنازل وبيع/ اضافة معين الدين ارمان جيكو محمد لقمان 100%

تعديل الشركاء تنازل وبيع/حذف عيد احمد محمد على البلوشى

تعديل اسم تجاري من/ محل مفتاح المدينة لحدادة المركبات

MOFTHA AL MADINA VEHICLES - SMITHERY

الى/ محل مفتاح المدينة لحدادة المركبات - ذ.م.م - ش.ش.و

MOFTHA AL MADINA VEHICLES - SMITHERY - L.L.C - S.P.C

فعلى كل من له حق أو اعتراض على هذا الإعلان مراجعة سلطة أبوظبي للتسجيل خلال أربعة عشر يوما من تاريخ نشر هذا الإعلان وإلا فإن السلطة غير مسؤولة عن أي حق أو دعوى بعد انقضاء هذه المدة حيث ستستكمل الإجراءات المطلوبة.

سلطة أبوظبي للتسجيل

ADRA. سلطة أبوظبي للتسجيل Abu Dhabi Registration Authority

العدد ١٤٤٨٠ بتاريخ ٢٠٢٥/٦/١٧

إعـــــلان

تعلن سلطة أبوظبي للتسجيل بأن / السادة :يونغ تيم للمقاولات والصيانة العامة

رخصة رقم: CN 3706081 قد تقدموا إلينا بطلب:

تعديل رأس المال الى 100000

تعديل شكل قانوني من مؤسسة فردية الى شركة الشخص الواحد ذ م م

تعديل الشركاء تنازل وبيع/ اضافة زينيانج وانج 100%

تعديل الشركاء تنازل وبيع/حذف ناصر على غلوم موسى العبيدلى

تعديل اسم تجاري من/ يونغ تيم للمقاولات والصيانة العامة

YOUNG TEAM GENERAL - CONTRACTING AND MAINTENANCE

الى/ دون فرج ماجلر هاوسينج للمقاولات - ذ.م.م - ش.ش.و

DUNE FORGE MODULAR HOUSING CONTRACTING - L.L.C - S.P.C

فعلى كل من له حق أو اعتراض على هذا الإعلان مراجعة سلطة أبوظبي للتسجيل خلال أربعة عشر يوما من تاريخ نشر هذا الإعلان وإلا فإن السلطة غير مسؤولة عن أي حق أو دعوى بعد انقضاء هذه المدة حيث ستستكمل الإجراءات المطلوبة.

سلطة أبوظبي للتسجيل

ADRA. سلطة أبوظبي للتسجيل Abu Dhabi Registration Authority

العدد ١٤٤٨٠ بتاريخ ٢٠٢٥/٦/١٧

إعـــــلان

تعلن سلطة أبوظبي للتسجيل بأن / السادة :بقالة هالو

رخصة رقم: CN 1035558 قد تقدموا إلينا بطلب:

تعديل رأس المال الى 10000

تعديل شكل قانوني من مؤسسة فردية الى شركة الشخص الواحد ذ م م

تعديل الشركاء تنازل وبيع/ اضافة محمد سهيل تيكيتيل عبدول حميد ذيكيذيل 100%

تعديل الشركاء تنازل وبيع/حذف ابراهيم على سعيد محمد الغافرى

تعديل اسم تجاري من/ بقالة هالو

HELLO GROCERY

الى/ هالو بقالة - ذ.م.م - ش.ش.و

HELLO GROCERY - L.L.C - S.P.C

فعلى كل من له حق أو اعتراض على هذا الإعلان مراجعة سلطة أبوظبي للتسجيل خلال أربعة عشر يوما من تاريخ نشر هذا الإعلان وإلا فإن السلطة غير مسؤولة عن أي حق أو دعوى بعد انقضاء هذه المدة حيث ستستكمل الإجراءات المطلوبة.

سلطة أبوظبي للتسجيل

استشاري الشارقة يعقد جلسته الأخيرة الخميس المقبل

•• الشارقة-وام:

يعقد المجلس الاستشاري لإمارة الشارقة في 19 يونيو الجاري جلسته البرلمانية السابعة عشرة والأخيرة ضمن أعمال دور الانعقاد العادي الثاني من الفصل التشريعي الحادي عشر بمقره في مدينة الشارقة برئاسة معالي الدكتور عبدالله بلحيف النعيمي رئيس المجلس. يتضمن جدول الأعمال بعد التصديق على مضبطة الجلسة السادسة عشرة مناقشة المجلس توصياته بشأنه هيئة مطار الشارقة الدولي والمعدة من قبل لجنة إعداد مشروع التوصيات بالمجلس بعدها تبدأ مراسم اختتام أعمال دور الانعقاد العادي الثاني من الفصل التشريعي الحادي عشر.

نادي مليحة يُقر تشكيل لجنة فعاليات صيف الشارقة الرياضي - عطلتنا غير برئاسة محمد عوض الكتبي

•• الشارقة-الفجر:

عقد مجلس إدارة نادي مليحة الرياضي مساء أمس اجتماعه الدوري السادس لهذا العام، برئاسة سعادة محمد سلطان خصوني الكتبي، رئيس مجلس الإدارة، وبحضور كافة أعضاء المجلس.

وخلال الاجتماع، أقر المجلس تشكيل لجنة فعاليات "صيف الشارقة الرياضي – عطلتنا غير"، والتي تنطلق فعالياتها خلال الفترة من 30 يونيو إلى 31 يوليو 2025، برئاسة السيد محمد عوض الكتبي، عضو مجلس الإدارة ورئيس اللجنة الثقافية والخدمة المجتمعية بالنادي.

ويواصل نادي مليحة أداءه المتميز كمركز فاعل للإشعاع الرياضي والثقافي والمجتمعي، عبر سلسلة من البرامج والأنشطة السنوية التي تنسجم مع مبادرات الدولة وتدعم النسيج الاجتماعي المحلي.

ويأتي هذا القرار في إطار حرص النادي على الاستعداد المبكر لتنظيم نسخة متميزة من الفعاليات الصيفية، لاسيما بعد النجاح الكبير الذي حققه النادي في النسخة الماضية من البرنامج، حين نال المركز الأول، بما يعكس تميّزه في تقديم برامج شاملة وهادفة تستقطب جميع فئات المجتمع.

وبهذه المناسبة، أكد سعادة محمد سلطان خصوني الكتبي، رئيس مجلس الإدارة، أن نادي مليحة يحرص دومًا على أن يكون في طليعة المؤسسات الرياضية والمجتمعية التي تواكب تطلعات أفراد المجتمع، مشيرًا إلى التزام النادي بتقديم برامج صيفية متميزة تجمع بين الترفيه والتوعية، وتُعزز من دوره في خدمة المجتمع.

من جانبه، عبّر محمد عوض الكتبي عن اعتزازه بثقة مجلس الإدارة بتكليفه برئاسة اللجنة، مؤكدًا استعداد الفريق لتنظيم موسم صيفي حافل بالأنشطة الثقافية والرياضية والترفيهية، بما يتماشى مع تطلعات الشباب والأسر في بيئة آمنة وجاذبة، مستلهمين النجاحات التي تحققت في الموسم الماضي.

الإمارات للدواء تواصل تطوير الأنظمة الرقمية لتسريع تسجيل وتقييم المستلزمات الطبية

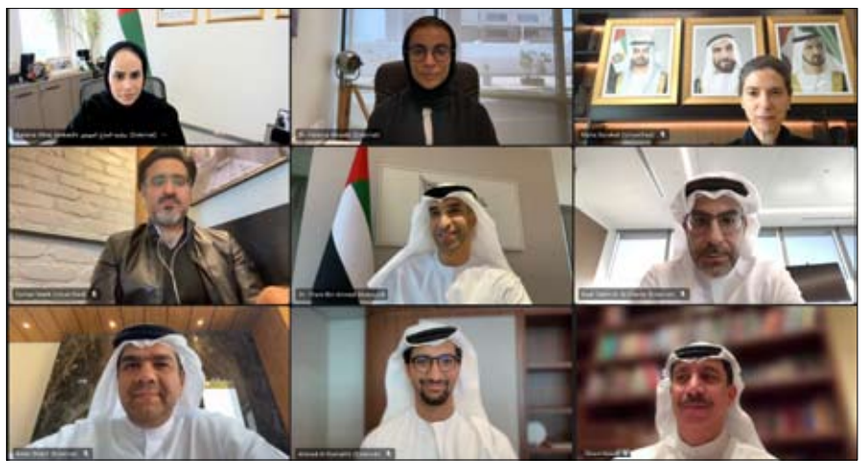

•• أبوظبي - وام:

بحث مجلس إدارة مؤسسة الإمارات للدواء خلال اجتماعه الثاني للعام الجاري2025، برئاسة معالي الدكتور ثاني بن أحمد الزيودي، وزير دولة للتجارة الخارجية رئيس مجلس إدارة، مستجدات تنفيذ الخطة الاستراتيجية للمؤسسة، لمواصلة بناء قطاع علوم طبية معزز بالتقنيات الحديثة، وضمان أمن دوائي مستدام يعزز جاهزية الدولة ويواكب متطلبات المرحلة المقبلة.

تم خلال الاجتماع استعراض التقدم في تطوير البنية التنظيمية والتشريعية، وتحقيق التكامل بين المسار الرقابي والمسار الصناعي لتسريع الوصول إلى العلاجات المبتكرة.

حضر الاجتماع سعادة الدكتورة مها تيسير بركات نائب رئيس المجلس، وسعادة الدكتورة فاطمة الكعبي مدير عام مؤسسة الإمارات للدواء وأعضاء المجلس من المسؤولين.

واطلع المجلس على مستجدات المصانع الوطنية المنتجة للأدوية والمستلزمات الطبية، والتقدم المحرز في مبادرات المؤسسة لدعم التصنيع المحلي، وتمكين القطاع الخاص، وتحفيز توطين التقنيات المتقدمة في الإنتاج الدوائي، بما يسهم في تعزيز تنافسية الإمارات كمركز صناعي متطور إقليمياً وعالمياً.

وناقش الحضور تطوير الأنظمة الرقمية لتسريع تقديم الخدمات المرتبطة بتسجيل وتقييم المنتجات الطبية، إلى جانب استعراض آليات تحسين منظومة التسعير الذكي، وتتبع المنتجات الدوائية، وتعزيز أنظمة اليقظة الدوائية، بما يرفع كفاءة سلاسل الإمداد ويعزز استدامة توافر المنتجات الحيوية في السوق الدوائي.

وقال معالي الدكتور ثاني بن أحمد الزيودي إن مؤسسة الإمارات للدواء تواصل تنفيذ خططها الاستراتيجية لترسيخ الأمن الدوائي والمساهمة في الارتقاء بالخدمات الصحية في الدولة، ضمن نهج شامل ومتكامل لتطوير الأطر التنظيمية، وتقديم الدعم الفني للمصنعين المحليين، وتشجيع الاستثمار في البحث والتطوير، وفتح آفاق جديدة للتعاون العلمي مع المؤسسات العالمية .

وأضاف معاليه "نواصل فيمؤسسة الإمارات للدواء تنفيذ التزامنا الاستراتيجي بدعم الأمن الدوائي، من خلال توسيع قدرات التصنيع المحلي، واستقطاب الاستثمارات النوعية، وتطوير بيئة تنظيمية مرنة وفعالة تعزز من تنافسية الدولة إقليمياً وعالمياً. ونعمل على تسريع التحول نحو نموذج دوائي متقدم، يرتكز على الابتكار، وسرعة الوصول إلى العلاجات، وضمان سلامة وجودة المنتجات." وأشار معالي الزيودي إلى أنرؤية المؤسسة تعكس توجهات الدولة في تنويع الاقتصاد وبناء منظومة صحية قائمة على التكنولوجيا والمعرفة ، حيث ستواصل في المرحلة المقبلة تعزيز الشراكات الدولية، ودعم الملكيات الفكرية، وتطوير البنية الرقمية والذكية لتسجيل وتقييم الأدوية، بما يضمن ريادة الإمارات كمركز محوري للابتكار الدوائي في المنطقة والعالم. من جانبها أكدت سعادة الدكتورة فاطمة الكعبي، أن الاجتماع ناقش أولويات المرحلة المقبلة، وعلى رأسها اعتماد المسار السريع لتسجيل المنتجات، ودعم منظومة الأبحاث والدراسات التخصصية، والارتقاء بجودة الصناعات الوطنية، في إطار ترسيخ مكانة الإمارات كمركز متقدم وآمن في عالم الدواء والتقنيات العلاجية الحديثة. وأشارت إلى حرص المؤسسة على تمكين الكفاءات وتطوير السياسات الوطنية، وتعزيز منظومة التسعير والمخزون الاستراتيجي، بما يلبي احتياجات القطاع الصحي، وتحقيق نموذج دوائي وطني يعتمد على التميز التنظيمي، وتسريع الإجراءات وتكامل المنظومة الرقمية، لضمان توفر الأدوية والمستلزمات الطبية بكفاءة واستدامة. ووجه معالي الزيودي خلال الاجتماع بتكثيف الجهود لتطوير المنصات الرقمية والرقابية، وتعزيز الشراكات مع مراكز التميز المحلية والدولية، وتبني آليات مرنة ومستدامة تضمن استمرارية الابتكار، وتدعم تحقيق أهداف المؤسسة في بناء قطاع دوائي متقدم آمن ومستدام.

عبر مكتبه في الصين وتعزيزاً لاستراتيجيته البحثية العالمية الداعمة للمعرفة

تريندز يشارك في معرض بكين الدولي للكتاب 2025 بإصدارات نوعية ورؤى فكرية

•• أبوظبي -الفجر:

ضمن رؤيته البحثية العالمية الداعمة للمعرفة والمعززة لجهود البحث العلمي، يشارك مركز تريندز للبحوث والاستشارات، عبر مكتبه العالمي الافتراضي في الصين، في النسخة الـ31 من معرض بكين الدولي للكتاب 2025، الذي يعقد خلال الفترة من 18 إلى 22 يونيو الجاري في مركز الصين الوطني للمؤتمرات، وذلك ضمن الجناح الرسمي لدولة الإمارات العربية المتحدة رقم «E1.A01».

وتأتي هذه المشاركة انطلاقاً من رؤية المركز العالمية واستراتيجيته الداعمة للمعرفة، وتجسيداً لحرص «تريندز» على تعزيز التبادل الثقافي والحوار الفكري بين المجتمعات والثقافات، ونشر ثقافة البحث العلمي الهادف، إلى جانب تعزيز ثقافة السلام والتسامح والتعايش بين الشعوب.

400 إصدار نوعي

ويثري مركز تريندز للبحوث والاستشارات فعاليات المعرض هذا العام بما يزيد على 400 إصدار علمي وبحثي نوعي، تغطي مختلف المجالات المعرفية، والتي تحلل وتناقش قضايا استراتيجية متنوعة، خاصة الاستشراف المستقبلي، والتحولات الجيوسياسية، والاقتصاد المعرفي، والذكاء الاصطناعي والتكنولوجيا المتقدمة، فضلاً عن قضايا البيئة والاستدامة، إلى جانب بحوث ودراسات معمقة في العلاقات الدولية والعلوم الإنسانية، حيث تتميز هذه الإصدارات بطرحها الموضوعي والموثوق، مما يجعلها مرجعاً مهماً للباحثين والأكاديميين.

لقاءات فكرية

وقال الدكتور محمد عبدالله العلي، الرئيس التنفيذي لمركز تريندز للبحوث والاستشارات، إن مشاركة المركز في معرض بكين الدولي للكتاب 2025 تشمل برنامجاً غنياً باللقاءات الفكرية والحوارات العلمية التي تجمع بين نخبة من الخبراء والباحثين والمفكرين؛ بهدف تبادل الرؤى والخبرات حول أبرز التحديات العالمية الحالية والمستقبلية.

وأضاف العلي أن المشاركة تتيح أيضاً لزوار المعرض فرصة التعرف عن قرب على أحدث وأبرز إصدارات «تريندز» المتنوعة، كما تفتح قنوات جديدة لمناقشة آفاق التعاون البحثي والشراكة المستدامة مع مراكز الفكر والمؤسسات البحثية والأكاديمية ومعاهد التدريب الصينية.

تعزيز الحوار بالمعرفة

وأكد الرئيس التنفيذي لـ«تريندز» أن المشاركة في معرض بكين الدولي للكتاب تأتي ضمن استراتيجية مركز «تريندز» الهادفة إلى ترسيخ دوره كجسر للتواصل العلمي والمعرفي بين الشعوب في الشرق والغرب.

وبين أن المشاركة تعد خطوة مهمة في سبيل تعزيز الحوار والتبادل الثقافي بين دولة الإمارات والصين، ارتكازاً على محور المعرفة التي تعتبر أداة حيوية وفعالة في بناء جسور التواصل بين الشعوب.

رؤى استشرافية

بدورها، أوضحت روضة المرزوقي، مديرة إدارة التوزيع والمعارض في «تريندز»، أن المركز يشارك في معرض بكين الدولي للكتاب بأكثر من 400 إصدار متنوع، حيث يسعى المركز من خلال إصداراته ومشاركاته في المحافل الثقافية الدولية إلى تقديم رؤى استشرافية تساهم في معالجة القضايا العالمية المعاصرة، إلى جانب ترسيخ مكانة المركز البحثية ونشر ثقافة البحث العلمي القائم على استشراف المستقبل بالمعرفة.

وأشارت المرزوقي إلى أن مساهمة «تريندز» في المعرض تأتي انسجاماً مع جهود دولة الإمارات في دعم التواصل العلمي والحضاري وتبادل المعرفة، حيث يشكل الجناح الإماراتي منصة محورية مهمة، تسهم في دعم الحوارات المشتركة وتعرف بالإنتاج البحثي والمعرفي لمراكز الفكر والمؤسسات البحثية الرائدة.

ويعد معرض بكين الدولي للكتاب أحد أبرز المحافل الثقافية في العالم، حيث يجذب سنوياً آلاف الناشرين والمؤلفين والمفكرين والزوار، مما يجعله منصة مثالية لتعزيز التعاون الدولي في المجالات المعرفية والبحثية والفكرية والأكاديمية.

مؤسسة (تحقيق أمنية) توقع مذكرة تفاهم مع المؤسسة الملكية للأعمال الإنسانية في البحرين

•• أبوظبي-الفجر:

بتوجيهات ومتابعة سمو حرم الشيخ الدكتور سلطان بن خليفة آل نهيان، مستشار صاحب السمو رئيس الدولة، الشيخة شيخة بنت سيف بن محمد آل نهيان، رئيس مجلس الأمناء لمؤسسة "تحقيق أمنية"، وقّعت مؤسسة "تحقيق أمنية" مذكرة تفاهم مع المؤسسة الملكية للأعمال الإنسانية في مملكة البحرين، بهدف تحقيق أمنيات الأطفال المصابين بحالات صحية حرجة ممن تتراوح أعمارهم بين 3 إلى 18 عاماً، والذين يتلقون العلاج داخل المملكة، في خطوة تعكس عمق العلاقات الأخوية بين دولة الإمارات العربية المتحدة ومملكة البحرين، وتعزيزاً لقيم العطاء الإنساني.

وقد جرت مراسم التوقيع بحضور سمو الشيخ خليفة بن سلطان بن خليفة آل نهيان، الشيخة نور بنت فاهم القاسمي، رولا أبو منّة ومنى الجابر، أعضاء مجلس أمناء مؤسسة "تحقيق أمنية"،حيث وقّع المذكرة عن جانب المؤسسة الملكية للأعمال الإنسانية الشيخ علي بن خليفة آل خليفة، الأمين العام، وعن جانب مؤسسة "تحقيق أمنية" هاني الزبيدي، الرئيس التنفيذي.

وبموجب هذه المذكرة، ستقوم المؤسسة الملكية للأعمال الإنسانية بتزويد مؤسسة "تحقيق أمنية" بقوائم الأطفال المؤهلين لتحقيق أمنياتهم، إلى جانب ترشيح عدد من أعضاء طاقمها للعمل التطوعي مع فريق المؤسسة، بحيث يتولّون مهام التواصل المباشر، تجهيز الملفات، التنسيق مع الأطباء المشرفين، ومرافقة الأطفال خلال رحلة تحقيق أمنياتهم، وفق السياسات والإجراءات المعتمدة في مؤسسة "تحقيق أمنية".

وبهذه المناسبة، أعرب الشيخ علي بن خليفة آل خليفة، الأمين العام للمؤسسة الملكية للأعمال الإنسانية، عن اعتزازه بهذا التعاون الذي يُضيف بُعداً إنسانياً جديداً لجهود المؤسسة، قائلاً:

"نحن ملتزمون بدعم الأطفال المرضى وأُسرهم، وهذه الاتفاقية تُشكّل خطوة مهمّة في منح هؤلاء الأطفال لحظات من السعادة والأمل. نُثمّن جهود مؤسسة 'تحقيق أمنية' ونتطلّع إلى تعاون مثمر يُسهم في صنع الفرح في قلوب من هم في أمسّ الحاجة إليه."

وتُجسّد هذه المذكرة روح التضامن والعمل المشترك، حيث تُوحّد المؤسستان جهودهما من أجل إضفاء نور الأمل في قلوب الأطفال، والتخفيف من معاناتهم عبر تحقيق أمنيات طالما راودتهم في أصعب الظروف.

و من جانبه عبّر السيّد هاني الزبيدي، الرئيس التنفيذي لمؤسسة "تحقيق أمنية"، عن سعادته بهذا التعاون، قائلاً: "نؤمن بأن تحقيق أمنية لطفل يُعاني من حالة صحية حرجة يمكن أن يمنحه القوة والأمل في أحلك اللحظات. ونحن فخورون بهذه الشراكة مع المؤسسة الملكية للأعمال الإنسانية التي تُجسّد روح التكافل وحبّ الخير في منطقة الخليج، وتُتيح لنا توسيع نطاق رسالتنا الإنسانية في مملكة البحرين الشقيقة."

دبي للأمن الإلكتروني يفتح باب التسجيل في برنامج قادة الفضاء الإلكتروني لتنمية الجيل الرقمي

•• دبي- وام:

أعلن مركز دبي للأمن الإلكتروني عن فتح باب التسجيل في النسخة الجديدة من برنامجه الصيفي "قادة الفضاء الإلكتروني"، الموجه لطلبة المدارس من عمر 13 إلى 18 عاماً، والذي تنطلق فعالياته في 30 يونيو الجاري وتستمر حتى 10 يوليو المقبل، في مقر جامعة دبي، ضمن بيئة تعليمية تفاعلية تهدف إلى تنمية المهارات الرقمية وتعزيز الوعي بالتحديات السيبرانية لدى الجيل الجديد.

ويأتي تنظيم البرنامج بالشراكة مع مجمع دبي لابتكارات الأمن الإلكتروني، وجامعة دبي، وشركتي EMT وTech Firm، في إطار جهود المركز المستمرة لترسيخ ثقافة الأمن السيبراني، وتمكين الشباب بالمعرفة والأدوات اللازمة لحماية الفضاء الإلكتروني والمساهمة في بناء مجتمع رقمي آمن ومستدام.

وأكد سعادة يوسف الشيباني، المدير العام لمركز دبي للأمن الإلكتروني، أن إطلاق البرنامج يأتي ضمن رؤية المركز لإعداد جيل رقمي واع ومؤهل، قادر على قيادة جهود حماية الفضاء الإلكتروني خلال المرحلة المقبلة، مشيراً إلى أن تمكين الأجيال الصاعدة بالمعرفة الرقمية يمثل ركيزة أساسية في تعزيز تنافسية دبي في العالم الرقمي، والمضي نحو بيئة آمنة ومستدامة قائمة على التكنولوجيا المتقدمة والوعي السيبراني.

ويتضمن البرنامج سلسلة من المحاضرات وورش العمل التفاعلية التي تمزج بين الجانب النظري والتطبيقي، وتشمل موضوعات أساسية في الأمن السيبراني، مثل إنشاء كلمات مرور قوية وممارسات السلامة الرقمية، إضافة إلى مسابقات تفاعلية تعزز التفكير النقدي وروح الابتكار. كما يتناول البرنامج موضوعات متقدمة حول حماية الشبكات المنزلية والتصدي للتهديدات الإلكترونية، إلى جانب أنشطة تحليلية وتصميم ابتكارات رقمية آمنة، وفعاليات تعليمية ترفيهية تهدف إلى ترسيخ المفاهيم الأمنية بطريقة مبتكرة ومحفّزة.

في إطار مساهمتها في تعزيز الحوكمة المالية وفق السياسات الاتحادية

وزارة الصحة ووقاية المجتمع تعتمد منظومة رقمية متكاملة لتحسين كفاءة التحصيل المالي

•• دبي -الفجر:

اعتمدت وزارة الصحة ووقاية المجتمع منظومة رقمية متكاملة لرصد وتحصيل الغرامات وتحقيق أعلى درجات الامتثال المالي. في إطار جهودها لتعزيز كفاءة المنظومة الصحية، وتطوير بيئة عمل داعمة ومستدامة للقطاع الصحي الخاص، وبما ينسجم مع توجهات الحكومة في تعزيز الكفاءة التشغيلية وتسريع وتيرة التحول الرقمي من خلال تبسيط الإجراءات، وفق متطلبات برنامج تصفير البيروقراطية الحكومية. وتتميز المنظومة الرقمية بتخصيص المهام بكفاءة، وتوفير تفاعل سلس عبر بوابة موحدة، ودعم فني متقدم، مما يسهم في تحسين تجربة المتعاملين وتعزيز قدرتهم على الوفاء بالتزاماتهم المالية بسهولة ويسر. وتُجسّد هذه المبادرة التكامل الحكومي في دعم جودة الخدمات الصحية، وتحقيق مستهدفات "نحن الإمارات 2031"، عبر منظومة صحية ذكية ومستدامة، تُسهم في تعزيز الصحة العامة للمجتمع، وتحفز القطاع الخاص على مواصلة الابتكار والتطوير، في بيئة تنظيمية داعمة تضع المريض والمتعامل في صميم أولوياتها. وتأتي هذه المبادرة المبتكرة ضمن سلسلة من التحديثات التقنية التي تنفذها الوزارة لتعزيز كفاءتها المؤسسية وتحسين خدماتها، بالاعتماد على التكنولوجيا والتقنيات الناشئة لربط العمليات والإجراءات المالية بشكل تلقائي، مما يسهم في تحسين دقة البيانات المالية، وذلك ضمن جهود تطوير البنية التحتية للوزارة وفق رؤية شاملة ومتكاملة بما يعزز من تنافسية خدماتها ومرونتها وفعاليتها ومواءمتها مع توجهات وأولويات الدولة. ويأتي هذا التطوير في سياق حرص الوزارة على مواءمة الإجراءات المالية مع معايير الحوكمة، ودورها كشريك للمنشآت الصحية الخاصة. وتهدف المنظومة إلى أتمتة الإجراءات بشكل كامل، استناداً إلى التشريعات الحكومية بشأن تحصيل ديون الجهات الاتحادية، بما يمكّن المنشآت الصحية من التركيز على تقديم خدمات صحية متميزة، وتحسين تجربة المرضى، والارتقاء بجودة الحياة في الدولة.

حلول رقمية مبتكرة

وأكد سعادة عبد الله أهلي، الوكيل المساعد لقطاع الخدمات المساندة بالإنابة، أن هذه المنظومة الرقمية لتحصيل الغرامات تساهم في تمكين المنشآت الصحية والمتعاملين من الوفاء بالتزاماتها المالية المتعلقة بالمخالفات والغرامات بكفاءة وسرعة أعلى، إذ تعتمد على تقنيات متقدمة تضمن حوكمة إجراءات تحصيل الغرامات وتسهيلها، وتوفير تجربة رقمية متميزة تدعم استدامة واستقرار القطاع الصحي الخاص، وتحفز المنشآت على الارتقاء بجودة خدماتها، من خلال تيسير الإجراءات المالية والإدارية، بما يتماشى مع استراتيجيتنا لتعزيز الشراكة مع القطاع الخاص وتحسين تنافسية المنظومة الصحية.

وأوضح سعادته أن هذا النظام يمثل نقلة نوعية في إدارة المخالفات والغرامات، وتحصيلها بشكل آلي وفعّال، ويأتي في إطار تحقيق تحول رقمي شامل في الوزارة عبر تقديم حلول مبتكرة لتحديث العمليات الرقمية وأتمتة كافة الخدمات الإلكترونية، بالإضافة إلى تبني أحدث التقنيات لتوفير تجربة خدمية مبتكرة تتماشى مع رؤية الوزارة المستقبلية. كما يندرج في إطار جهود الوزارة الرامية إلى تطبيق الابتكار المؤسسي بما يعكس الالتزام المتواصل بتعزيز الشفافية والكفاءة في العمليات المالية، تجسيداً لرؤية القيادة الحكيمة في تطوير الخدمات الحكومية وتبني أفضل الممارسات العالمية.

تحسين الكفاءة التشغيلية

من جهتها أوضحت آمنة المندوس، رئيس قسم الإيرادات بالوزارة، أن النظام المستحدث يسعى إلى أتمتة جميع إجراءات رصد وتحصيل الغرامات بشكل كامل، استناداً إلى التشريعات الحكومية بشأن تحصيل ديون الجهات الاتحادية وقرارات تنظيم ضوابط التقسيط. حيث تسهل عملية سداد المستحقات من خلال توفير خيارات دفع إلكترونية متنوعة، بما يعزز تجربة المتعاملين ويقلل الأعباء الإدارية على المنشآت الصحية، ويؤكد التزام الوزارة بتبني أحدث الحلول التكنولوجية المبتكرة. وقالت آمنة المندوس أن النظام الجديد يسهل عملية دفع الغرامات من خلال توفير خيارات دفع إلكترونية متنوعة، مما يسرع الإجراءات ويعزز دقة المعاملات المالية، ويحسن تجربة المتعاملين بشكل عام. ويعد النظام خطوة استراتيجية نحو تحسين الكفاءة التشغيلية وتقليل الأخطاء وتعزيز الالتزام بالقوانين والأنظمة في الدولة، وذلك تماشياً مع توجهات الدولة نحو التحول الرقمي الشامل.

ستارمر : تعيين امرأة للمرة الأولى على رأس جهاز الاستخبارات الخارجية البريطاني

•• لندن-أ ف ب:

أعلن رئيس الوزراء البريطاني كير ستارمر أن حكومته عيّنت بلايز مترويلي رئيسة لجهاز الاستخبارات الخارجية «ام آي 6»، لتكون بذلك أول امرأة تتبوأ هذا المنصب في ظل ما تواجهه البلاد من «تهديدات غير مسبوقة». وحقق جهاز «ام آي 6» شهرة عالمية بفضل شخصية العميل جيمس بوند التي ابتكرها الكاتب ايان فلامينغ في سلسلة روايات جاسوسية تحولت لاحقا إلى أفلام سينمائية.

وأعلن داونينغ ستريت في بيان أن مترويلي ستكون الرئيسة الـ18 للجهاز. وقال ستارمر «يأتي هذا التعيين التاريخي لبلايز مترويلي في وقت لم يكن فيه عمل أجهزة الاستخبارات البريطانية أكثر أهمية من أي وقت مضى». أضاف «تواجه المملكة المتحدة تهديدات غير مسبوقة سواء من معتدين يرسلون سفن تجسس إلى مياهنا الإقليمية، أو قراصنة الكترونيين يسعون من خلال مؤامراتهم الالكترونية المتطورة إلى تعطيل خدماتنا العامة». ورئيس «ام آي 6» هو العضو الوحيد في الجهاز الذي يتم الإعلان عن اسمه، ويرفع تقاريره مباشرة إلى وزير الخارجية.

ويشار إلى الشخص الذي يشغل هذا المنصب بالحرف «سي» وليس «أم» كما ظهر في سلسلة أفلام جيمس بوند التي أدت فيها الممثلة جودي دنش هذا الدور. وستتولى مترويلي منصبها الخريف المقبل خلفا لرئيس الجهاز المنتهية ولايته ريتشارد مور. وأفاد البيان أنها مترويلي تشغل حاليا منصب المديرة العامة للتكنولوجيا والابتكار في «ام آي 6» وتعرف باسم «كيو».

ووصفت بأنها ضابطة استخبارات محترفة انضمت إلى الجهاز عام 1999 بعد أن درست الأنثروبولوجيا في جامعة كامبريدج.

وأضاف البيان أن مترويلي شغلت مناصب عليا في «أم آي 6» وكذلك في جهاز الاستخبارات الداخلية «أم آي 5»، وقضت معظم حياتها المهنية «في القيام بأدوار تنفيذية في الشرق الأوسط وأوروبا»، دون الكشف عن تفاصيل أكثر بشأن سيرتها الذاتية.

شمخاني يخضع لبتر ساقه.. وحالته الصحية «مستقرة نسبيا»

•• عواصم-وكالات:

بعدما أصيب بهجمات إسرائيلية على طهران قبل أيام، أفادت مصادر مطلعة بأن علي شمخاني، مستشار المرشد الإيراني علي خامنئي، خضع لعملية بتر كامل للساق اليسرى، وذلك نتيجة إصابات بالغة تعرّض لها خلال هجوم يوم الجمعة 13 يونيو. وأوضح الفريق الطبي المعالج لشمخاني أمس الاثنين أن الحالة الصحية للمسؤول الإيراني باتت «مستقرة نسبياً « منذ يوم أمس الأول، عقب سلسلة من التدخلات العلاجية المكثفة التي جرت خلال الأيام الماضية، وفق ما ذكرت وكالة الأنباء «إرنا».

كما أشار الفريق الطبي إلى أن الأطباء تمكنوا من السيطرة على جزء كبير من الإصابات التي لحقت به جراء الانفجار، إلا أن المضاعفات الشديدة التي أصابت أعضاءه الداخلية لا تزال تشكل خطراً على حياته. وأضاف أن الوضع لا يسمح حتى الآن بإصدار حكم نهائي حول حالته، لكن المسار العلاجي شهد بعض التقدّم خلال الأيام القليلة الماضية.

هل تنجح إسرائيل في إعادة تشكيل الشرق الأوسط؟

وول ستربت جورنال: تل أبيب ربما تجر واشنطن إلى حرب إقليمية مشتعلة

•• واشنطن-وكالات:

تسابق إسرائيل الزمن لإعادة تشكيل الشرق الأوسط، منذ بدء هجومها على حلفاء لإيران الذين اعتبرتهم أعداءً من حماس في غزة إلى حزب الله في لبنان مروراً بالميليشيات الإيرانية في العراق وميليشيا الحوثيين في اليمن، كما كانت تتعرض لضغط من واشنطن لوقف القتال في غزة تحديداً. والآن، تُعيد إسرئيل تشكيل الشرق الأوسط بشروطها الخاصة، وتُجبر إدارة ترامب على مُجاراة الركب في الوقت الذي يُصعّد فيه القادة الإسرائيليون هجماتهم ضد إيران حيث من المرجح أن تُؤدي هذه التحركات إلى قلب الأسواق العالمية رأساً على عقب، وإعادة صياغة الجغرافيا السياسية، وربما تُجر الولايات المتحدة إلى حرب إقليمية مُشتعلة، بحسب تحليل لصحيفة «وول ستربت جورنال».

سلسلة من العمليات

بسلسلة من العمليات الاستخباراتية الجريئة والحملات العسكرية الشرسة، نجحت إسرائيل فعلياً في إضعاف حليفتي إيران، حماس وحزب الله، وفي الوقت نفسه، دفعت إلى انهيار نظام الأسد في سوريا. وهي الآن تنقل المعركة مباشرة إلى قلب العاصمة الإيرانية طهران.

واستغلت إسرائيل غطاء الجهود الدبلوماسية الأمريكية لشن هجوم مُفاجئ يتجاوز بكثير استهداف البرنامج النووي الإيراني، ليهدف بدلًا من ذلك إلى شلّ النظام الإيران ككل.

كما أن هذه المعركة دفعت السياسة الأمريكية بعيداً عن المسار الذي رسمه الرئيس ترامب في وقت سابق من هذا العام. بعد سعيه المتواصل للتوصل إلى حل سلمي ودبلوماسي لمنع إيران من تطوير أسلحة نووية، أشاد ترامب بالغارات الجوية الإسرائيلية وحذّر على وسائل التواصل الاجتماعي قائلاً: «يجب على إيران إبرام اتفاق قبل أن يتلاشى كل شيء». تأتي أجندة إسرائيل الجريئة في المنطقة في الوقت الذي تركز فيه الولايات المتحدة بشكل متزايد على القضايا الداخلية والتهديدات الجيوسياسية في أماكن أخرى، مثلاً تخلى ترامب عن عقود من البروتوكول والأولويات في رسم نهجه الخاص في السياسة الخارجية تجاه الشرق الأوسط. وكانت مبادرته في المنطقة، رغم طموحها، متقلبة إن صح التعبير.

قبل توليه منصبه مباشرة، ساعد تدخله في إبرام اتفاق وقف إطلاق نار طويل الأمد في غزة. لكن اهتمامه بهذا الصراع تراجع بعد تصاعد التوتر في أوكرانيا وإيران حيث أطلق جهوداً لإعادة تطوير غزة كوجهة سياحية والقضاء على مسلحي الميليشيات الحوثية في اليمن، لكنه فقد الاهتمام لاحقاً وهو ما فتح ذلك الباب أمام نتانياهو الذي أستغل ذلك لتطبيق رؤيته في الشرق الأوسط بقوة.

مغانم الانتصارات

وترى الصحيفة، أن إسرائيل تواجه الآن تحدي تحويل انتصاراتها إلى استئصال دائم للتهديد الإيراني، الذيً حشدً ترسانةً هائلةً من الصواريخ . الحاجةُ المُلحّة هي إحراز المزيد من التقدم نحو هدف تدمير البرنامج النووي الإيراني.

لقد أمضى جيشها أياماً في تدمير الدفاعات الجوية الإيرانية بغارات جوية وعمليات سرية، مما منحهً القدرة على الهجوم متى شاء. لكنه لم يُلحق بعدُ أضراراً جسيمة بالبرنامج النووي الإيراني المُتغلغل في الأعماق والمُنتشر على نطاق واسع على الرغم من تصريحاتً إسرائيلية أن تل أبيب ألحقت أضراراً بالمجمع النووي تحت الأرض في نطنز، والذي يضم قاعة تخصيب متعددة المستويات تحتوي على أجهزة طرد مركزي.

قال ضابط المخابرات الأمريكي السابق الذي يعمل حاليًا في المجلس الأطلسي جوناثان بانيكوف: «يرتبط مستقبل كل من إسرائيل وإيران بما إذا كان لدى إيران برنامج نووي في نهاية هذا الصراع» مضيفاً «إذا كان الأمر كذلك، فستظل قدرة إيران على إعادة البناء وبسط نفوذها في جميع أنحاء المنطقة سليمة تماماً. أما إذا لم يكن الأمر كذلك، فسيفتح ذلك صفحة جديدة لم نشهدها منذ أكثر من عقدين».

بحلول عصر الأحد، كانت إسرائيل ضربت أكثر من 250 هدفاً في 50 ساعة من الهجمات المتواصلة. وحتى الآن، لا تكبح إدارة ترامب جماحها. ويمثل هذا تحولًا كبيراً عن عقود من السياسة الخارجية الأمريكية على أمل منع تصاعد الصراعات وهذه المرة، فرض ترامب قيوداً قليلة على استهداف إسرائيل وطلب من نتانياهو مراراً وتكراراً هذا العام تأجيل العمل العسكري لإعطاء فرصة للمحادثات النووية التي يرأسها المبعوث الخاص ستيف ويتكوف.

كبح جماح الحرب

قال السفير الإسرائيلي السابق لدى الولايات المتحدة مايكل أورين: «إن أكبر خطأ يمكن أن ترتكبه الولايات المتحدة وحلفاؤها الغربيون هو فرض نهاية مبكرة لهذه الحرب».

وقد يأتي القيد الأكبر من داخل إسرائيل بعد 20 شهراً من الحرب، طفح الكيل بالكثيرين بالإشارة إلى أن هناك دعم واسع للعمل العسكري ضد إيران، لكن هذا يأتي بعد استدعاء العديد من الجنود المدنيين عدة مرات، مما أدى إلى تعطيل وظائفهم وعائلاتهم فيما يتفاقم هذا الشعور بالضيق بسبب الانقسامات السياسية العميقة حول قيادة نتانياهو.

على الرغم من هذا التعب، هناك إدراك بأن الصراع مع إيران هو الأهم، كما يقول رئيس معهد الديمقراطية الإسرائيلي ومقره القدس يوحنان بليسنر، فيما أظهر استطلاع للرأي أجراه معهده في أبريل-نيسان أن أكثر من نصف الإسرائيليين اليهود يؤيدون شن هجوم على إيران، حتى بدون الدعم الأمريكي، مقارنةً بنحو الثلث ممن عارضوا ذلك.

وترى الصحيفة، أن إسرائيل ستسعد برؤية سقوط حكومة إيران، لكن لا ينبغي أن يكون ذلك هو الهدف وإسرائيل بحاجة إلى التركيز على تحويل إنجازها العسكري إلى إنجاز دبلوماسي في ذات الوقت.

المستشار النمساوي يدعو إلى التهدئة وتجنب التصعيد بين إسرائيل وإيران

•• فيينا -وام:

دعا المستشار النمساوي كريستيان شتوكر إسرائيل وإيران إلى ممارسة أقصى درجات ضبط النفس والتحلي بالحكمة وقال إن«التصعيد آخر ما تحتاجه المنطقة الآن».

ودعا شتوكر في تصريحات له إلى العودة إلى الدبلوماسية، وقال :«يجب منع سباق التسلح النووي في المنطقة بأي ثمن» وأوضح أن فريق الأزمات بوزارة الخارجية النمساوية يعكف على تقييم الوضع عبر تواصله مع سفارات النمسا في المنطقة. من جانبها ودعت بيترا باير، المتحدثة باسم الحزب الاشتراكي، الشريك الائتلافي في الحكومة، إلى بذل جهود الوساطة، وقالت إن«جهود الوساطة والتعاون الدولي ضروريان الآن لاحتواء التصعيد».

وأعربت عن قلقها العميق إزاء تصاعد العنف في الشرق الأوسط وطالبت « جميع الأطراف بالحفاظ على الحياة البشرية واحترام القانون الدولي الذي يجب أن يكون الموجه لجميع القرارات والإجراءات في هذه المرحلة الحرجة».

تقرير للفاو وبرنامج الأغذية العالمي:

سكان 5 مناطق حول العالم سيواجهون جوعا شديدا

•• جنيف -وام:

كشف تقرير الإنذار المبكر الصادر في جنيف أمس، عن منظمة الأغذية والزراعة «فاو»، وبرنامج الأغذية العالمي، عن تفاقم الجوع في 13 منطقة ساخنة حول العالم، وحذر من أن سكان خمس مناطق ساخنة حول العالم سيواجهون خطر الموت جوعا في الأشهر المقبلة ما لم يتخذ إجراء إنساني عاجل وجهد دولي منسق لتهدئة الصراعات ووقف النزوح وإطلاق استجابة عاجلة وشاملة للمساعدات.

وأظهر أحدث تقرير للمنظمتين حول بؤر الجوع، أن السودان وفلسطين وجنوب السودان وهايتي ومالي، تعد بؤرا ساخنة تثير قلقا بالغا، وقال إن مجتمعات بالفعل تواجه المجاعة أو معرضةً لخطرها أو تواجه مستوياتٍ كارثيةً من انعدام الأمن الغذائي الحاد بسبب اشتداد الصراعات أو استمرارها والصدمات الاقتصادية والمخاطر الطبيعية، في الوقت الذي تتفاقم هذه الأزمات بسبب تزايد قيود الوصول ونقص التمويل الحاد. وقال التقرير الذي يصدر بشكل نصف سنوي، ويمثل تحليلا مبكرا وتنبؤيا لتفاقم أزمات الغذاء خلال الأشهر الخمسة المقبلة، إنه بالاضافة إلى البؤر الساخنة المثيرة للقلق، فان اليمن وجمهورية الكونغو الديمقراطية وميانمار ونيجيريا تمثل الآن بؤرا تثير قلقًا بالغا وتتطلب اهتماًما عاجلا لانقاذ الأرواح وسبل العيش، مبينا أن البؤر الساخنة الأخرى تشمل بوركينا فاسو وتشاد والصومال وسوريا. وحذر من تزايد احتمال حدوث مجاعة في قطاع غزة حيث تعيق العمليات العسكرية واسعة النطاق القدرة على ايصال المساعدات الإنسانية الغذائية وغير الغذائية الحيوية، مشيرا إلى أنه بالاضافة إلى الأزمة الإنسانية المتفاقمة في القطاع، فإن ارتفاع أسعار المواد الغذائية واستنفاد سبل العيش والحصار التجاري، سيسرع وتيرة الانهيار الاقتصادي. وتوقع التقرير أن يواجه سكان غزة البالغ عددهم 2.1 مليون نسمة مستويات أزمة أو أسوأ (المرحلة الثالثة أو أعلى من التصنيف المرحلي المتكامل للأمن الغذائي) مع توقع مواجهة 470 ألف شخص لمستويات كارثية (المرحلة الخامسة من التصنيف المرحلي المتكامل للأمن الغذائي) حتى سبتمبر 2025.

ونوه رفع كل من إثيوبيا وكينيا ولبنان وليسوتو وملاوي وموزامبيق وناميبيا والنيجر وزامبيا وزيمبابوي، من قائمة بؤر الجوع الساخنة، وقال إن تحسن الظروف المناخية للحصاد وانخفاض الظواهر الجوية المتطرفة في شرق وجنوب إفريقيا وكذلك في النيجر، خفف من ضغوط الأمن الغذائي، بينما رفع لبنان من القائمة بعد انخفاض حدة العمليات العسكرية، محذرا من أن هذه المكاسب لا تزال هشة وقد تتراجع بسرعة في حال تجدد الصدمات.

التصعيد الإسرائيلي الإيراني يهيمن على قمة مجموعة السبع

•• كاناناسكيس-أ ف ب:

بدأ قادة دول مجموعة السبع، بمن فيهم الرئيس الأميركي دونالد ترامب، اجتماع قمة الاثنين في جبال روكي الكندية، بحثا عن موقف مشترك بشأن قضايا عدة يتقدمها في الوقت الراهن التصعيد بين إيران وإسرائيل. ويعيد الاجتماع الذي يستمر ثلاثة أيام في مدينة كاناناسكيس الكندية، ترامب الى جدول المواعيد الدبلوماسية الدولية، بعدما فاجأ حلفاء بلاده منذ عودته الى البيت الأبيض بتغييرات واسعة في السياسة الخارجية، ورسوم جمركية باهظة على الشركاء والخصوم على السواء.

ووضع رئيس الوزراء الكندي مارك كارني أجندة تهدف إلى التقليل من الخلافات خلال قمّة الدول الصناعية الكبرى، بريطانيا وكندا وفرنسا وألمانيا وإيطاليا واليابان والولايات المتحدة.

مع ذلك، يتوقع ظهور انقسامات بين قادة هذه الدول أثناء مناقشة الهجمات المتبادلة بين إيران وإسرائيل والتي بدأت عقب تنفيذ الدولة العبرية ضربات على مواقع نووية وعسكرية في الجمهورية الإيرانية فجر الجمعة.

لكن دبلوماسيا، قال كارني إن كندا تستطلع حاليا آراء الدول بشأن دعوة مشتركة لـ«خفض التصعيد» بين إسرائيل وإيران.

ويمكن لمجموعة السبع أن تدعو الى خفض التصعيد، أو تكتفي بتكرار «حق إسرائيل في الدفاع عن نفسها» وتحميل طهران المسؤولية عن التصعيد الراهن على خلفية برنامجها النووي.

وقبيل القمة، أعلنت رئيسة المفوضية الأوروبية أورسولا فون دير لاين أنها أبلغت رئيس الوزراء الإسرائيلي بنيامين نتانياهو أن الدبلوماسية هي الخيار الأمثل بشأن إيران، من دون أن تطالب بوقف فوري لإطلاق النار.

وقالت فون دير لاين للصحافيين في مكان انعقاد قمة مجموعة السبع، إنها توافقت مع نتانياهو على أن «إيران لا ينبغي أن تمتلك سلاحا نوويا، دون أي شك»، مضيفة «بالطبع أعتقد أن حلا تفاوضيا هو الأفضل على المدى البعيد». قوأشاد ترامب بالضربات الإسرائيلية، مع دعوته البلدين إلى «إبرام تسوية». من جهتها، حافظت الدول الأوروبية على موقف حذر. ودعا الرئيس الفرنسي إيمانويل ماكرون إلى ضبط النفس، لكنه حضّ طهران على استئناف المفاوضات مع واشنطن، متهما إيران بتصعيد التوترات المرتبطة ببرنامجها النووي. أما اليابان التي لطالما حافظت على علاقات ودية مع إيران، فاتخذت موقفا مختلفا عن الدول الغربية عبر إدانتها الضربات الإسرائيلية ووصفها بأنّها «غير مقبولة ومؤسفة للغاية». ويزور ترامب كندا التي لطالما ردد في الآونة الأخيرة أنها ستكون أفضل حالا في ما لو أصبحت «الولاية الحادية والخمسين» في الولايات المتحدة.

وزار ترامب كندا للمرة الأخيرة لحضور قمة مجموعة السبع في 2018، حيث وجّه انتقادات لرئيس الوزراء في حينه جاستن ترودو، وأبدى تحفظات على البيان الختامي.

غير أنّ التوترات بين البلدين هدأت منذ تولي مارك كارني رئاسة الحكومة في كندا في آذار-مارس خلفا لترودو الذي كان ترامب أبدى عدم إعجابه به.

لكن توترات حادة لا تزال قائمة.

وتعهد ترامب، الذي يسعى إلى إحداث تحول جذري في النظام الاقتصادي العالمي القائم على التجارة الحرة، بفرض رسوم جمركية شاملة على أصدقاء الولايات المتحدة وخصومها اعتبارا من التاسع من تموز-يوليو.

وأعربت فون دير لاين التي تحدثت الى ترامب هاتفيا السبت، عن أملها في إحراز تقدّم في المحادثات التجارية.

وقالت «دعونا نحافظ على التجارة بيننا عادلة ويمكن التنبؤ بها ومفتوحة»، مضيفة «علينا جميعا أن نتجنب الحمائية».

ودعت فون دير لاين كذلك مجموعة السبع للربط بين النزاع الإيراني الإسرائيلي، والحرب بين روسيا وأوكرانيا.

الأمم المتحدة تعلن تقليصا كبيرا لبرنامج مساعداتها بسبب نقص التمويل

•• جنيف-أ ف ب:

أعلنت الأمم المتحدة الاثنين أنها ستقلص بشكل كبير برنامجها للمساعدات الانسانية في العالم هذا العام بسبب «أسوأ الاقتطاعات المالية التي أصابت القطاع الانساني على الإطلاق».

وأوضح مكتب الأمم المتحدة لتنسيق الشؤون الانسانية (أوتشا) أن الخطة الجديدة لعام 2025 البالغة كلفتها 29 مليار دولار، عوضا عن 44 مليارا كانت ملحوظة لدى إطلاقها في كانون الأول/ديسمبر، تعطي «الأولوية بشكل فائق» لدعم 114 مليون شخص.

ودخل القطاع الإنساني العالمي برمّته في حال من الاضطراب بعد قرار الرئيس الأميركي دونالد ترامب وقف برامج المساعدات الخارجية الأميركية أو تقليصها.

وكانت الولايات المتحدة أكبر جهة مانحة لمختلف أشكال المساعدات الإنمائية، وقد أدى الخفض الكبير للتمويل إلى نتائج وخيمة على المساعدات الطارئة والتطعيم وتوزيع الأدوية لمكافحة الإيدز.

وندد مسؤولون منهم المدير العام لمنظمة الصحة العالمية تيدروس أدهانوم غيبريسوس بالقرار الذي قد يكلّف ملايين الأشخاص حياتهم.

لكن الولايات المتحدة ليست المعنية الوحيدة، إذ خفّضت دول مانحة كثيرة مساعداتها للتركيز على أولويات أخرى في ظل ظروف اقتصادية صعبة أحيانا. وبحسب أوتشا، لم تتمكن الأمم المتحدة من جمع سوى 5،6 مليارات دولار من أصل 44 مليار دولار طُلبت في البداية، أي ما يعادل 13% من إجمالي المبلغ، وذلك على رغم انقضاء ستة أشهر من السنة، وفي ظل تزايد الأزمات الإنسانية كما هو الحال خصوصا في السودان وغزة وجمهورية الكونغو الديمقراطية وبورما.

وقال منسق الشؤون الانسانية في الأمم المتحدة توم فليتشر «لقد اضطررنا إلى إجراء فرز لنجاة البشر»، محذرا من أن «الأرقام وخيمة والعواقب مؤلمة. لن يحصل كثيرون على المساعدة التي يحتاجونها، لكننا سننقذ أكبر عدد ممكن من الأرواح بالموارد المتاحة لنا».

ماكرون: لم نشارك في الدفاع عن إسرائيل

•• باريس- أ ف ب:

أكد الرئيس الفرنسي إيمانويل ماكرون، أن بلاده لم تشارك في أي عملية دفاع عن إسرائيل، بعد الرد العسكري الإيراني، لأنه «لم يُطلب منها ذلك». وكانت فرنسا قد نفّذت عمليات «اعتراض» لصواريخ وطائرات مسيّرة إيرانية تستهدف إسرائيل، في هجمات إيرانية سابقة، ولكن العلاقات بين باريس وتل أبيب تدهورت، منذ بدء الحظر الإسرائيلي على دخول المساعدات الإنسانية إلى غزة.

وكان ماكرون قد أكد أن فرنسا ستشارك في الدفاع عن إسرائيل، إذا تعرضت لهجوم من إيران. وأكد أن فرنسا لم تشارك أو تخطط للهجوم على إيران مع إسرائيل. وتوعّدت إيران، الأحد، إسرائيل بـ«رد مدمر» على الهجمات المستمرة على أراضيها منذ الجمعة، وأكدت أن إسرائيل ستصبح قريباً «غير صالحة للسكن». وقال المتحدث باسم القوات المسلحة العقيد رضا صياد إن «حجم الرد المدمر من جانب المقاتلين الإيرانيين الشجعان سيشمل بالتأكيد كل أنحاء الأراضي المحتلة». وأضاف في كلمة متلفزة: «غادروا الأراضي المحتلة، لأنها بالتأكيد لن تكون صالحة للسكن في المستقبل».

في إسرائيل، دوت صافرات الإنذار بعد ظهر ومساء الأحد، وحضّ الجيش السكان على الاحتماء مؤقتاً في الملاجئ تحسباً للمزيد من الهجمات الصاروخية الإيرانية.

اللجنة الدولية للصليب الأحمر:

المدنيون سيدفعون الثمن حال تقويض الالتزام بحظر الألغام الأرضية المضادة للأفراد

•• جنيف -وام:

حذرت ميريانا سبولياريتش رئيسة اللجنة الدولية للصليب الأحمر من أن المدنيين سيدفعون الثمن غاليا إذا ما سمح للالتزام العالمى بحظر الألغام المضادة للأفراد بالانهيار. وقالت سبولياريتش في بيان لها أمس الاثنين فى جنيف استبقت به الاجتماعات الدورية حول اتفاقية حظر الألغام المضادة للأفراد التى تبدأ اليوم فى جنيف إنالاجماع العالمي الذي جعل الألغام المضادة للأفراد رمزا للوحشية بدأ بالانهيار وإنه بعد عقود من التقدم يشهد العالم تحولا خطيرا حيث تدرس الدول التي كانت تدافع عن نزع السلاح سابقا الانسحاب من الاتفاقية. ولفتت إلى أن هذا التراجع ليس مجرد تراجع قانوني على الورق بل يهدد بتعريض أرواح لا تحصى للخطر وعكس مسار عقود من التقدم الانساني الذي تحقق بشق الأنفس.

وأوضحت أن اعتماد اتفاقية حظر الألغام المضادة للأفراد شكل نقطة تحول فى عام 1997 وحتى الآن بعدما انضمت إليها 165 دولة وتحقق بفضل ذلك نتائج لا يمكن إنكارها من بينها تدمير أكثر من 55 مليون لغم مخزن وتطهير مساحات شاسعة من الأراضي وانخفاض إنتاج ونقل هذه الأسلحة الفتاكة بشكل كبير مع انخفاض عدد الضحايا بأكثر من 75% عن ذروته في أواخر تسعينيات القرن العشرين.

مفوض حقوق الإنسان: التصعيد العسكري بين إسرائيل وإيران مقلق للغاية

•• جنيف -وام:

قال فولكر تورك، المفوض السامي لحقوق الإنسان بالأمم المتحدة، إن التصعيد العسكري بين إسرائيل وإيران أمر مقلق للغاية ودعا إلى التهدئة وإجراء مفاوضات عاجلة لإنهاء الهجمات المتبادلة وإيجاد سبيل للمضي قدما، كما طالب الجانبين بالاحترام الكامل للقانون الدولي ولا سيما حماية المدنيين في المناطق المكتظة بالسكان.

ودعا إلى الدفاع بقوة عن القانون الدولي وحقوق الإنسان، مؤكدا أنه لا يمكن تبرير المسار الحالي من تصعيد للصراع وتجاهل لحقوق الإنسان والقانون الإنساني الدولي، مشيرا إلى أن المدنيين يتعرضون لهجمات متعددة، كما تتم عرقلة المساعدات الإنسانية المنقذة للحياة، ويستهدف عمال الإغاثة الإنسانية وكثيرا ما تغيب المساءلة.

وقال تورك، إن وسائل وأساليب الحرب الإسرائيلية تلحق معاناة مروعة وغير مقبولة بالفلسطينيين في غزة حيث قتل أكثر من 55 ألف فلسطيني بينهم آلاف الأطفال، وفقا لوزارة الصحة في غزة، مضيفا أن إسرائيل استخدمت الغذاء كسلاح ومنعت وصول المساعدات المنقذة للحياة.

وحث المفوض السامي على إجراء تحقيقات فورية ونزيهة في الهجمات المميتة على المدنيين اليائسين الذين يحاولون الوصول إلى مراكز توزيع الغذاء.

وطالب جميع أصحاب النفوذ بممارسة أقصى قدر من الضغط على إسرائيل وحماس لوضع حد لهذه المعاناة، مشيرا إلى أن الضفة الغربية تشهد في كل يوم هجمات من قبل قوات الأمن الإسرائيلية والمستوطنين ما يؤدي الى قتل واعتقال وتهجير الفلسطينيين قسرا.

وشدد على أن المستوطنات والضم غير قانونيين وأن الهجمات على الإسرائيليين تستمر أيضا من قبل مسلحين فلسطينيين في كل من إسرائيل والضفة الغربية المحتلة.

وأكد أن وقف إطلاق النار الفوري وحده هو الذي يؤدي إلى حل الدولتين مع كون غزة جزءا لا يتجزأ من الدولة الفلسطينية، ويمكن أن يوفر سلاما مستداما داعيا إلى إطلاق سراح جميع الرهائن الإسرائيليين فورا ودون قيد أو شرط، وكذلك إطلاق سراح جميع الفلسطينيين المعتقلين تعسفيا.

وفي الشأن اليمني، دعا تورك، سلطات الحوثيين إلى الإفراج الفوري وغير المشروط عن موظفي الأمم المتحدة ومنظمات المجتمع المدني والبعثات الدبلوماسية بمن فيهم ثمانية من موظفي المكتب الأممي لحقوق الإنسان.

وفي موضوع آخر، قال المفوض الأممي إن اعتقال وترحيل أعداد كبيرة من غير المواطنين في الولايات المتحدة، بما في ذلك إلى دول ثالثة، يثير مخاوف جدية بشأن احترام حقوقهم، داعيا السلطات الأمريكية إلى احترام الحق في التجمع السلمي ودعم حقوق الإنسان في إنفاذ القانون بما في ذلك الامتناع عن اللجوء إلى القوة العسكرية عندما تكون السلطات المدنية قادرة على الحفاظ على النظام العام.

وتطرق تورك، إلى موضوع الذكاء الاصطناعي، وقال إن التقنيات الرقمية وأنظمة الذكاء الاصطناعي تقدم وعودا كبيرة، لكن لها أيضا جانب مظلم، محذرا من أن عدم التحرك بشكل عاجل قد يؤدي إلى عواقب مجهولة على التمتع بحقوق الإنسان، لافتا إلى أن استخدام الذكاء الاصطناعي في الأنظمة العسكرية أسهم بالفعل في سقوط أعداد كبيرة من الضحايا المدنيين في الوقت الذي تشكل المراقبة الجماعية الممكنة بالذكاء الاصطناعي مخاطر جسيمة على الحق في الخصوصية وحرية التعبير.

إسرائيل تندد بغلق أجنحة 4 شركات لها في معرض باريس الجوي

•• باريس رويترز:

أغلقت فرنسا أجنحة الشركات الإسرائيلية الرئيسية الأربع المشاركة في معرض باريس الجوي، وذلك على ما يبدو بسبب عرض قنابل وأسلحة هجومية، في خطوة نددت بها إسرائيل وتسلط الضوء على التوتر المتزايد بين الحليفين التقليديين.

وصرح مصدر مطلع لرويترز بأن التعليمات جاءت من السلطات الفرنسية بعد عدم امتثال الشركات الإسرائيلية لتوجيه من وكالة أمنية فرنسية بإزالة أسلحة هجومية من منطقة العرض.

وتم إغلاق أجنحة شركات أنظمة إلبيط، ورافائيل، وإسرائيل لصناعات الطيران والفضاء (آي.إيه.آي)، ويوفيجن. ولا تزال ثلاثة أجنحة إسرائيلية أصغر حجما لم تُعرض فيها معدات مفتوحة، وكذلك جناح لوزارة الدفاع الإسرائيلية.

وأوضح الرئيس الفرنسي إيمانويل ماكرون خلال الأيام القليلة الماضية أن هناك فرقا بين حق إسرائيل في حماية نفسها، وهو ما تدعمه فرنسا ويمكن أن تشارك فيه، وبين الضربات على إيران التي لا توصي بها باريس.

وذكرت وزارة الدفاع الإسرائيلية أنها رفضت تماما الأمر بإزالة بعض أنظمة الأسلحة من المعروضات، وأن منظمي المعرض ردّوا بإقامة حاجز أسود اللون يحجب أجنحة الشركات الإسرائيلية عن غيرها.

وأضافت الوزارة أن هذا الإجراء تم تنفيذه في منتصف الليل بعد أن انتهى مسؤولو دفاع إسرائيليون والشركات من تجهيز معروضاتهم.

وقالت الوزارة في بيان «هذا القرار الشائن وغير المسبوق ينم عن اعتبارات سياسية وتجارية».

وأضافت «يختبئ الفرنسيون وراء اعتبارات سياسية مفترضة لاستبعاد الأسلحة الهجومية الإسرائيلية من معرض دولي -وهي أسلحة تنافس الصناعات الفرنسية».

وندد مسؤول في شركة أنظمة إلبيط بالقرار الفرنسي قائلا «إذا لم تتمكن من التفوق عليها في التكنولوجيا، فما عليك سوى أن تحجبها، أليس كذلك؟ هذا هو الواقع، إذ لا يوجد تفسير آخر»، مشيرا إلى سلسلة العقود التي فازت بها أنظمة إلبيط في أوروبا.

ووصفت شركة رافائيل الخطوة الفرنسية بأنها «غير مسبوقة، وغير مبررة، وذات دوافع سياسية»، مضيفة أنها تؤيد تماما قرار وزارة الدفاع الإسرائيلية بعدم الامتثال لأمر إزالة بعض المعدات من العرض.

وذكر منظمو المعرض الجوي في بيان أنهم يجرون محادثات لمحاولة «مساعدة مختلف الأطراف على التوصل إلى حل إيجابي للموقف».

شي جينبينغ في كازاخستان لقمة الصين ودول آسيا الوسطى

•• أستانا -أ ف ب:

وصل الرئيس الصيني شي جينبينغ إلى كازاخستان أمس لحضور القمة الثانية بين الصين وآسيا الوسطى، وفق وسائل الإعلام الرسمية في بكين.

وأفادت وكالة أنباء الصين الجديدة الرسمية (شينخوا) قرابة الساعة 12،30 ظهرا بتوقيت كازاخستان (07،30 ت غ) بأن طائرة الزعيم الصيني حطت في العاصمة أستانا.

وأظهرت مشاهد بثها تلفزيون الصين الرسمي «سي سي تي في» طائرة شي الرئاسية تتقدم على المدرج قبل أن يستقبله دبلوماسيون يحيط بهم عسكريون بزيهم الأبيض والأزرق.

وسيعقد شي اجتماعات ثنائية قبل القمة اليوم الثلاثاء، بحسب الرئاسة الكازاخستانية.

وأعلنت وزارة الخارجية الصينية أمس الاثنين أن الاجتماعات «ستضع بشكل مشترك خطة جديدة للتعاون المستقبلي».

وسيحضر الرئيس الكازاخستاني قاسم جومارت توكاييف القمة إلى جانب رؤساء قيرغيزستان وأوزبكستان وطاجيكستان وتركمانستان.

وهذه الزيارة الخارجية الثالثة لشي هذا العام، بعد زيارتين إلى جنوب شرق آسيا وروسيا.

تتنافس الصين مع روسيا على النفوذ في هذه المنطقة الشاسعة التي تكاد تعادل مساحة الاتحاد الأوروبي، لكن عدد سكانها الإجمالي لا يتجاوز 80 مليون نسمة.

ومنطقة آسيا الوسطى هدف استراتيجي مهم للصين في مبادرة الحزام والطريق التي تستخدم استثمارات ضخمة في البنى التحتية كرافعة سياسية ودبلوماسية.

وصرح المتحدث باسم وزارة الخارجية الصينية، غوه جياكون الاثنين بأن زيارة شي «(ستفتح) مجالا أكبر للبناء المشترك لمبادرة الحزام والطريق».

والمنطقة غنية أيضا بالموارد الطبيعية ويمكن للاستثمار الصيني فيها أن يُسهّل التجارة مع أوروبا.

وتسعى جمهوريات آسيا الوسطى الخمس إلى تقليل اعتمادها على روسيا وتعزيز شراكاتها مع دول أخرى.

وتسارعت هذه الخطوة منذ غزو روسيا لأوكرانيا في شباط-فبراير 2022.

سكان غزة المنهكون من الحرب يتداولون صور الدمار في إسرائيل

•• القاهرة-رويترز:

تداول سكان قطاع غزة صورا لمبان مهدمة وسيارات متفحمة أصابتها صواريخ إيرانية في مدن إسرائيلية وعبر البعض عن أملهم في أن يفضي الصراع في نهاية المطاف إلى إحلال السلام على أرضهم المدمرة.

وأصابت صواريخ إيرانية تل أبيب ومدينة حيفا الساحلية في إسرائيل قبل فجر أمس الاثنين مما أسفر عن مقتل ثمانية على الأقل، ضمن موجة هجمات شنتها طهران ردا على حملة عسكرية إسرائيلية استهدفت برامجها النووية وبرامج الصواريخ الباليستية. وقال محمد جمال (27 عاما) وهو من سكان مدينة غزة «الرد الإيراني فاجئني وفاجأ كتير من الناس، الفلسطينيين والإسرائيليين كمان، الكل كان يفكر إنه راح تكون رد مش كبير واستعراضي».

وأضاف لرويترز عبر تطبيق للتراسل «إني أشوف الصواريخ بتنزل والقبة الحديدية مش قادرة تعترضهم، وأشوف المباني بتنهدم والحرايق في كل مكان بيذكرني في الدمار الذي احدثته إسرائيل في غزة، مع عدم امكانية المقارنة بين الاتنين طبعا» في إشارة إلى أن الدمار في قطاع غزة أكبر بكثير.

والقبة الحديدية هي جزء من نظام دفاع صاروخي إسرائيلي متعدد الطبقات يتصدى للصواريخ قصيرة المدى وقذائف الهاون التي يطلقها مسلحون من حركة (حماس) من قطاع غزة. وقالت تحرير، وهي أم لأربعة أطفال تبلغ من العمر 34 عاما، إن منزلها في حي الشجاعية شرق مدينة غزة دمر في الأسابيع الأولى من الحرب في 2023 ونزحت عائلتها عدة مرات منذ ذلك الحين.

وقالت «أخيرا الإسرائيليين شعروا بما نعيشه من شهور، الخوف وإنعدام الأمل والتشريد».

وأضافت «بتمنى إنه هذا يجعلهم يضغطوا أكتر على حكومتهم لكي تنهي الحرب لأنه كل اللي بيصير مع إيران اليوم هو جزء من حرب غزة الأوسع».

أدت أحدث خسائر في الأرواح أعلنتها خدمات الطوارئ في إسرائيل إلى ارتفاع حصيلة القتلى إلى 24 منذ يوم الجمعة.

وأفادت وزارة الصحة الإيرانية بأن الهجمات الإسرائيلية على إيران أسفرت عن مقتل 224 شخصا على الأقل منذ يوم الجمعة. ومع إعلان إسرائيل أن عمليتها قد تستمر لأسابيع، تزايدت المخاوف من اندلاع حرب أوسع نطاقا في المنطقة تجر قوى خارجية.

وتقول السلطات الصحية في قطاع غزة إن الحملة العسكرية الإسرائيلية المستمرة منذ ذلك الحين أسفرت عن مقتل ما يقرب من 55 ألف فلسطيني، معظمهم من المدنيين، ودمرت جزءا كبيرا من القطاع المكتظ بالسكان والذي يسكنه أكثر من مليونين. وشردت الحرب أغلب سكان القطاع ونشرت سوء التغذية على نطاق واسع. ورغم جهود تبذها الولايات المتحدة ومصر وقطر للعودة إلى اتفاق وقف إطلاق النار في القطاع، لم تبد إسرائيل ولا حماس استعدادا للتراجع عن مطالبهما الأساسية، حيث يلقي كل طرف بالمسؤولية على الآخر في الفشل في التوصل إلى اتفاق.

عواصم

واشنطن

أعرب الرئيس الأميركي دونالد ترامب عن «انفتاحه» على أن يؤدي الرئيس الروسي فلاديمير بوتين دور وساطة في النزاع بين إيران وإسرائيل. وأكد ترامب في الوقت نفسه أنه ليس هناك «موعد نهائي» لعودة الإيرانيين إلى طاولة المفاوضات، وفق ما أفادت صحفية في شبكة «إيه بي سي نيوز» الأميركية صباح الأحد. وأوضح الرئيس الأميركي بحسب منشور على إكس للصحفية رايتشل سكوت «لا موعد نهائيا. لكنّ الإيرانيين يتحدثون. إنهم يرغبون في إبرام اتفاق». ودعا ترامب إيران الجمعة إلى إبرام اتفاق مع الولايات المتحدة بشأن برنامجها النووي، فيما كان من المقرر عقد جولة جديدة من المحادثات غير المباشرة الأحد في سلطنة عمان، لكن مسقط أعلنت السبت إلغاءها. وردا على سؤال حول إمكان تأدية الرئيس الروسي دور وساطة في النزاع بين إيران وإسرائيل قال ترامب إن فلاديمير بوتين «مستعد، لقد اتصل وناقشنا الأمر مطولا». وأجرى الرئيسان السبت مكالمة هاتفية وكان «التصعيد الخطير في الشرق الأوسط» محورها، بحسب ما أفاد الكرملين. وندّدت روسيا الجمعة بالضربات الإسرائيلية «غير المقبولة» ضد إيران.

باريس

قتل شخص في إطلاق نار في مخيم للمهاجرين بشمال فرنسا على ما أعلن مصدر في الشرطة، غداة مقتل شخص وإصابة خمسة في حادثة مماثلة. وأدى إطلاق النار قرب مخيم لون-بلاج قرب دانكرك الأحد إلى إصابة شخصين بجروح بالغة أيضا، على ما قال مصدر في الشرطة. ولم ترد معلومات بعد عن هويات الضحايا. وأتى إطلاق النار الأحد غداة حادثة مماثلة وقعت قرب مخيم اللاجئين الذي يؤوي أكثر من 1500 شخص، وأدت إلى مقتل سوداني يبلغ 24 عاما. ويتجمع الكثير من الأشخاص الساعين للوصول إلى المملكة المتحدة على شواطئ شمال فرنسا، أملا في عبور المانش في رحلة محفوفة بالمخاطر. وأفاد مصدر في الشرطة وكالة فرانس برس بأن جميع ضحايا حادثة إطلاق النار السبت سودانيون وأن بين الجرحى طفلا. وفيما يتعلق بإطلاق النار السبت أوقفت السلطات شخصين مشتبها فيهما، الأول يبلغ 29 عاما ويقول إنه من العراق، والثاني يبلغ 16 عاما ويقول إنه من أفغانستان، على ما قال مكتب النيابة العامة. ووفقا للسلطات البريطانية، عبر 919 مهاجرا المانش الجمعة على متن 14 قاربا.

فرانكفورت

قضت محكمة ألمانية أمس بالسجن مدى الحياة بحق طبيب سوري متهم بتعذيب معارضين لحكم الرئيس المخلوع بشار الأسد، بعد محاكمة طويلة استمرت أكثر من ثلاث سنوات في فرانكفورت.

وكان الطبيب علاء موسى وصل إلى ألمانيا في 2015 حيث مارس جراحة العظام إلى حين توقيفه في 2020 بعدما تعرف عليه لاجئون سوريون آخرون أكدوا أنه كان يمارس عمله في مستشفيات عسكرية في دمشق وحمص.

وقد دفع الطبيب البالغ 40 عاما ببراءته من كل التهم الموجهة إليه ومن بينها إعطاء حقنة قاتلة لمعتقل قاوم الضرب.

وقال القاضي كريستوف كولر لدى النطق بالحكم إن موسى «قتل شخصين وألحق إصابات خطرة بتسعة آخرين» مشددا على أن هذه الممارسات حصلت في 2011 و2012 «وتندرج في إطار الرد الوحشي لنظام الأسد الديكتاتوري والظالم» على التظاهرات الاحتجاجية المناهضة له.

تضرر مبنى للبعثة الأميركية في تل أبيب

•• القدس-أ ف ب:

أعلن السفير الأميركي في إسرائيل مايك هاكابي أمس الاثنين أن مبنى تابعا للبعثة الدبلوماسية في تل أبيب تعرّض لأضرار طفيفة جراء الضربات الصاروخية الإيرانية التي استهدفت الدولة العبرية خلال الليل.

وقال هاكابي على حسابه على منصة إكس «وقعت بعض الأضرار نتيجة عصف انفجار الضربات الصاروخية الإيرانية قرب فرع السفارة (الأميركية) في تل أبيب». وأشار هاكابي إلى أنّ السفارة في القدس ستظل مغلقة الاثنين، لأنّ إرشادات السلطات الإسرائيلية بالبقاء قرب الملاجئ لا تزال «سارية». ونفذت إيران سلسلة ضربات صاروخية على إسرائيل ليل الأحد الاثنين، ردا على مواصلة إسرائيل هجومها الذي بدأ الجمعة على الأراضي الإيرانية . وأفاد مصور وكالة فرانس برس عن تعرّض مبانٍ سكنية لدمار في تل أبيب، بينما قام عناصر إنقاذ بمعاينة الأضرار.

ودعا الجيش الإسرائيلي سكان المدينة الساحلية إلى لزوم الملاجئ مرّات عدّة خلال الليل، تحسّبا لصواريخ إيرانية.

ADRA.
سلطة أبوظبي للتسجيل
Abu Dhabi Registration Authority

العدد ١٤٤٨٠ بتاريخ ٢٠٢٥/٦/١٧

إعـــــلان

تعلن سلطة أبوظبي للتسجيل بأن / السادة :دروب للمقاولات ذ.م.م

رخصة رقم: CN 1035989 قد تقدموا إلينا بطلب:

تعديل رأس المال من 0 الى 100000

تعديل شكل قانوني من شركة ذات مسؤولية محدودة الى شركة الشخص الواحد ذ م م

تعديل الشركاء تنازل وبيع/ اضافة محمد حسين ابراهيم عليان 100%

تعديل الشركاء تنازل وبيع/حذف محمد حسين ابراهيم عليان

تعديل الشركاء تنازل وبيع/حذف سلطان محمد سلطان حمد الكندى

تعديل اسم تجاري من/ دروب للمقاولات ذ.م.م

DOROB CONTRACTIONG L.L.C

الى/ كوماندوز للمقاولات - ذ.م.م - ش.ش.و

COMMANDOS CONTRACTING - L.L.C - S.P.C

فعلى كل من له حق أو اعتراض على هذا الإعلان مراجعة سلطة أبوظبي للتسجيل خلال يوم واحد من تاريخ نشر هذا الإعلان وإلا فإن السلطة غير مسؤولة عن أي حق أو دعوى بعد انقضاء هذه المدة حيث ستستكمل الإجراءات المطلوبة.

سلطة أبوظبي للتسجيل

ADRA.
سلطة أبوظبي للتسجيل
Abu Dhabi Registration Authority

العدد ١٤٤٨٠ بتاريخ ٢٠٢٥/٦/١٧

إعـــــلان

تعلن سلطة أبوظبي للتسجيل بأن / السادة :محمد توفيسول للالمنيوم واللحام - ذ.م.م - ش.ش.و رخصة رقم: CN 3968022 قد تقدموا إلينا بطلب:

تعديل شكل قانوني من شركة الشخص الواحد ذ م م الى شركة ذات مسؤولية محدودة

تعديل الشركاء تنازل وبيع/ اضافة توحيد الاسلام جيسان نازرول الاسلام 50%

تعديل الشركاء تنازل وبيع/ اضافة محمد توفيسول الاسلام محمد نظر الاسلام 50%

تعديل الشركاء تنازل وبيع/حذف محمد توفيسول الاسلام محمد نظر الاسلام

تعديل اسم تجاري من/ محمد توفيسول للالمنيوم واللحام - ذ.م.م - ش.ش.و

MOHAMMED TOWSIFUL ALUMINIUM - AND WELDING - L.L.C - S.P.C

الى/ محمد توفيسول للالمنيوم واللحام - ذ.م.م

MOHAMMED TOWSIFUL - ALUMINIUM AND WELDING - L.L.C

فعلى كل من له حق أو اعتراض على هذا الإعلان مراجعة سلطة أبوظبي للتسجيل خلال يوم واحد من تاريخ نشر هذا الإعلان وإلا فإن السلطة غير مسؤولة عن أي حق أو دعوى بعد انقضاء هذه المدة حيث ستستكمل الإجراءات المطلوبة.

سلطة أبوظبي للتسجيل

ADRA.
سلطة أبوظبي للتسجيل
Abu Dhabi Registration Authority

العدد ١٤٤٨٠ بتاريخ ٢٠٢٥/٦/١٧

إعـــــلان

تعلن سلطة أبوظبي للتسجيل بأن / السادة :سمارت لاين للخياطة ملابس النسائية

رخصة رقم: CN 4518357 قد تقدموا إلينا بطلب:

تعديل رأس المال الى 100000

تعديل شكل قانوني من مؤسسة فردية الى شركة ذات مسؤولية محدودة

تعديل الشركاء تنازل وبيع/ اضافة انور حسين ابو الكلام 5%

تعديل الشركاء تنازل وبيع/اضافة محمد حليم سراج مياه 95%

تعديل الشركاء تنازل وبيع/ حذف قيس ايوب خميس احمد البلوشى

تعديل اسم تجاري من/ سمارت لاين للخياطة ملابس النسائية

SMART LINE FASHION LADIES - TAILORING

الى/ سمارت لاين للخياطة ملابس النسائية - ذ.م.م

SMART LINE FASHION LADIES - TAILORING - L.L.C

فعلى كل من له حق أو اعتراض على هذا الإعلان مراجعة سلطة أبوظبي للتسجيل خلال أربعة عشر يوما من تاريخ نشر هذا الإعلان وإلا فإن السلطة غير مسؤولة عن أي حق أو دعوى بعد انقضاء هذه المدة حيث ستستكمل الإجراءات المطلوبة.

سلطة أبوظبي للتسجيل

ADRA.
سلطة أبوظبي للتسجيل
Abu Dhabi Registration Authority

العدد ١٤٤٨٠ بتاريخ ٢٠٢٥/٦/١٧

إعـــــلان

تعلن سلطة أبوظبي للتسجيل بأن / السادة :الراعي لنقل الاثاث

رخصة رقم: CN 1915861 قد تقدموا إلينا بطلب:

تعديل رأس المال الى 100000

تعديل شكل قانوني من مؤسسة فردية الى شركة الشخص الواحد ذ م م

تعديل الشركاء تنازل وبيع/ اضافة على بسيونى محمد على الجندى 100%

تعديل الشركاء تنازل وبيع/حذف محمد مبارك غانم سعيد المزروعى

تعديل اسم تجاري من/ الراعي لنقل الاثاث

AL RAAY FURNITURE MOVERS

الى/ الراعي لنقل الاثاث - ذ.م.م - ش.ش.و

AL RAAY FURNITURE MOVERS - L.L.C - S.P.C

فعلى كل من له حق أو اعتراض على هذا الإعلان مراجعة سلطة أبوظبي للتسجيل خلال أربعة عشر يوما من تاريخ نشر هذا الإعلان وإلا فإن السلطة غير مسؤولة عن أي حق أو دعوى بعد انقضاء هذه المدة حيث ستستكمل الإجراءات المطلوبة.

سلطة أبوظبي للتسجيل

ADRA.
سلطة أبوظبي للتسجيل
Abu Dhabi Registration Authority

العدد ١٤٤٨٠ بتاريخ ٢٠٢٥/٦/١٧

إعـــــلان

تعلن سلطة أبوظبي للتسجيل بأن / السادة :بغداد لتجارة زينة السيارات

رخصة رقم: CN 1065173 قد تقدموا إلينا بطلب:

تعديل رأس المال من 150000 الى 100000

تعديل شكل قانوني من مؤسسة فردية الى شركة الشخص الواحد ذ.م.م

تعديل اسم تجاري من/ بغداد لتجارة زينة السيارات

BAGDAD AUTO ACCESSORIES - TRADING

الى/ بغداد لتجارة زينة السيارات - ذ.م.م - ش.ش.و

BAGDAD AUTO ACCESSORIES - TRADING - L.L.C - S.P.C

فعلى كل من له حق أو اعتراض على هذا الإعلان مراجعة سلطة أبوظبي للتسجيل خلال أربعة عشر يوما من تاريخ نشر هذا الإعلان وإلا فإن السلطة غير مسؤولة عن أي حق أو دعوى بعد انقضاء هذه المدة حيث ستستكمل الإجراءات المطلوبة.

سلطة أبوظبي للتسجيل

ADRA.
سلطة أبوظبي للتسجيل
Abu Dhabi Registration Authority

العدد ١٤٤٨٠ بتاريخ ٢٠٢٥/٦/١٧

إعـــــلان

تعلن سلطة أبوظبي للتسجيل بأن / السادة :مؤسسة دنيا الخير لاعمال النجارة المسلحة رخصة رقم: CN 1175334 قد تقدموا إلينا بطلب:

تعديل رأس المال الى 10000

تعديل شكل قانوني من مؤسسة فردية الى شركة الشخص الواحد ذ.م.م

تعديل اسم تجاري من/ مؤسسة دنيا الخير لاعمال النجارة المسلحة

DONIA AL KHAIR RE-INFORNCE CARPENTRY EST

الى/ دنيا الخير لاعمال النجارة المسلحة- ذ.م.م - ش.ش.و

DONIA AL KHAIR RE INFORNCE - CARPENTRY - L.L.C - S.P.C

فعلى كل من له حق أو اعتراض على هذا الإعلان مراجعة سلطة أبوظبي للتسجيل خلال أربعة عشر يوما من تاريخ نشر هذا الإعلان وإلا فإن السلطة غير مسؤولة عن أي حق أو دعوى بعد انقضاء هذه المدة حيث ستستكمل الإجراءات المطلوبة.

سلطة أبوظبي للتسجيل

ADRA.
سلطة أبوظبي للتسجيل
Abu Dhabi Registration Authority

العدد ١٤٤٨٠ بتاريخ ٢٠٢٥/٦/١٧

إعـــــلان

تعلن سلطة أبوظبي للتسجيل بأن / السادة :مؤسسة صقر الامارات للمقاولات العامة

رخصة رقم: CN 1114690 قد تقدموا إلينا بطلب:

تعديل رأس المال من 150000 الى 500000000

تعديل شكل قانوني من مؤسسة فردية الى شركة الشخص الواحد ذ.م.م

تعديل اسم تجاري من/ مؤسسة صقر الامارات للمقاولات العامة

SAQR AL EMARAT GENERAL - CONTRACTING

الى/ ميجا بيلر للمقاولات العامه - ذ.م.م - ش.ش.و

MEGAPILLAR GENERAL - CONTRACTING - L.L.C - S.P.C

فعلى كل من له حق أو اعتراض على هذا الإعلان مراجعة سلطة أبوظبي للتسجيل خلال أربعة عشر يوما من تاريخ نشر هذا الإعلان وإلا فإن السلطة غير مسؤولة عن أي حق أو دعوى بعد انقضاء هذه المدة حيث ستستكمل الإجراءات المطلوبة.

سلطة أبوظبي للتسجيل

ADRA.
سلطة أبوظبي للتسجيل
Abu Dhabi Registration Authority

العدد ١٤٤٨٠ بتاريخ ٢٠٢٥/٦/١٧

إعـــــلان

تعلن سلطة أبوظبي للتسجيل بأن / السادة :لايت روز للتجارة العامة - ذ.م.م

رخصة رقم: CN 5526391 قد تقدموا إلينا بطلب:

تعديل شكل قانوني من شركة ذات مسؤولية محدودة الى شركة الشخص الواحد ذ م م

تعديل الشركاء تنازل وبيع/ اضافة عزت احمد الزبدانى 100%

تعديل الشركاء تنازل وبيع/حذف محمد احمد الزبدانى

تعديل الشركاء تنازل وبيع/حذف عزت احمد الزبدانى

تعديل اسم تجاري من/ لايت روز للتجارة العامة - ذ.م.م

LIGHT ROSE GENERAL TRADING - L.L.C

الى/ لايت روز للتجارة العامة - ذ.م.م - ش.ش.و

LIGHT ROSE GENERAL - TRADING - L.L.C - S.P.C

فعلى كل من له حق أو اعتراض على هذا الإعلان مراجعة سلطة أبوظبي للتسجيل خلال يوم واحد من تاريخ نشر هذا الإعلان وإلا فإن السلطة غير مسؤولة عن أي حق أو دعوى بعد انقضاء هذه المدة حيث ستستكمل الإجراءات المطلوبة.

سلطة أبوظبي للتسجيل

ADRA.
سلطة أبوظبي للتسجيل
Abu Dhabi Registration Authority

العدد ١٤٤٨٠ بتاريخ ٢٠٢٥/٦/١٧

إعـــــلان

تعلن سلطة أبوظبي للتسجيل بأن / السادة :فلورس لتاجير العقارات - ذ.م.م - ش.ش.و رخصة رقم: CN 5482996 قد تقدموا إلينا بطلب:

تعديل اسم تجاري من/ فلورس لتاجير العقارات - ذ.م.م - ش.ش.و

VALOROUS REAL ESTATE - L.L.C - S.P.C

الى/ جيه اند ال لادارة المنشأت - ذ.م.م - ش.ش.و

J AND L FACILITY MANAGEMENT - L.L.C - S.P.C

فعلى كل من له حق أو اعتراض على هذا الإعلان مراجعة سلطة أبوظبي للتسجيل خلال يوم واحد من تاريخ نشر هذا الإعلان وإلا فإن السلطة غير مسؤولة عن أي حق أو دعوى بعد انقضاء هذه المدة حيث ستستكمل الإجراءات المطلوبة.

سلطة أبوظبي للتسجيل

ADRA.
سلطة أبوظبي للتسجيل
Abu Dhabi Registration Authority

العدد ١٤٤٨٠ بتاريخ ٢٠٢٥/٦/١٧

إعـــــلان

تعلن سلطة أبوظبي للتسجيل بأن / السادة :شمير اختر للصيانة العامة - ذ.م.م - ش.ش.و رخصة رقم: CN 2877173 قد تقدموا إلينا بطلب:

تعديل اسم تجاري من/ شمير اختر للصيانة العامة - ذ.م.م - ش.ش.و

SHAMEER AKHTAR AGENERAL - MAINTENANCE - L.L.C - S.P.C

الى/ شمير اختر لصيانة المكيفات- ذ.م.م - ش.ش.و

SHAMEER AKHTAR FOR AIR - CONDITIONER MAINTENANCE - L.L.C - S.P.C

فعلى كل من له حق أو اعتراض على هذا الإعلان مراجعة سلطة أبوظبي للتسجيل خلال يوم واحد من تاريخ نشر هذا الإعلان وإلا فإن السلطة غير مسؤولة عن أي حق أو دعوى بعد انقضاء هذه المدة حيث ستستكمل الإجراءات المطلوبة.

سلطة أبوظبي للتسجيل

ADRA.
سلطة أبوظبي للتسجيل
Abu Dhabi Registration Authority

العدد ١٤٤٨٠ بتاريخ ٢٠٢٥/٦/١٧

إعـــــلان

تعلن سلطة أبوظبي للتسجيل بأن / السادة :ارت ويلنيس للفعاليات - شركة الشخص الواحد ذ م م رخصة رقم: CN 4478032 قد تقدموا إلينا بطلب:

تعديل اسم تجاري من/ ارت ويلنيس للفعاليات - شركة الشخص الواحد ذ م م

ART WELLNESS EVENTS - SOLE PROPRIETORSHIP L.L.C

الى/ كليروي للاستثمارات التجارية - ذ.م.م - ش.ش.و

CLEARWAI FOR COMMERCIAL - INVESTMENTS - L.L.C - S.P.C

فعلى كل من له حق أو اعتراض على هذا الإعلان مراجعة سلطة أبوظبي للتسجيل خلال يوم واحد من تاريخ نشر هذا الإعلان وإلا فإن السلطة غير مسؤولة عن أي حق أو دعوى بعد انقضاء هذه المدة حيث ستستكمل الإجراءات المطلوبة.

سلطة أبوظبي للتسجيل

ADRA.
سلطة أبوظبي للتسجيل
Abu Dhabi Registration Authority

العدد ١٤٤٨٠ بتاريخ ٢٠٢٥/٦/١٧

إعـــــلان

تعلن سلطة أبوظبي للتسجيل بأن / السادة :سيليكا لتقنية المعلومات

رخصة رقم: CN 1142049 قد تقدموا إلينا بطلب:

تعديل رأس المال الى 50000

تعديل شكل قانوني من مؤسسة فردية الى شركة الشخص الواحد ذ.م.م

تعديل اسم تجاري من/ سيليكا لتقنية المعلومات

SILICA INFORMATION TECHNOLOGY

الى/ سيليكا لتقنية المعلومات - ذ.م.م - ش.ش.و

SILICA INFORMATION - TECHNOLOGY - L.L.C - S.P.C

فعلى كل من له حق أو اعتراض على هذا الإعلان مراجعة سلطة أبوظبي للتسجيل خلال أربعة عشر يوما من تاريخ نشر هذا الإعلان وإلا فإن السلطة غير مسؤولة عن أي حق أو دعوى بعد انقضاء هذه المدة حيث ستستكمل الإجراءات المطلوبة.

سلطة أبوظبي للتسجيل

ADRA.
سلطة أبوظبي للتسجيل
Abu Dhabi Registration Authority

العدد ١٤٤٨٠ بتاريخ ٢٠٢٥/٦/١٧

إعـــــلان

تعلن سلطة أبوظبي للتسجيل بأن / السادة :روبير للحلويات

رخصة رقم: CN 4491207 قد تقدموا إلينا بطلب:

إلغاء رخصة

فعلى كل من له حق أو اعتراض على هذا الإعلان مراجعة سلطة أبوظبي للتسجيل خلال أسبوع من تاريخ نشر هذا الإعلان وإلا فإن السلطة غير مسؤولة عن أي حق أو دعوى بعد انقضاء هذه المدة حيث ستستكمل الإجراءات المطلوبة.

سلطة أبوظبي للتسجيل

ADRA.
سلطة أبوظبي للتسجيل
Abu Dhabi Registration Authority

العدد ١٤٤٨٠ بتاريخ ٢٠٢٥/٦/١٧

إعـــــلان

تعلن سلطة أبوظبي للتسجيل بأن / السادة :شعاع القمر للديكور وتنظيم الحفلات

رخصة رقم: CN 1192097 قد تقدموا إلينا بطلب:

إلغاء رخصة

فعلى كل من له حق أو اعتراض على هذا الإعلان مراجعة سلطة أبوظبي للتسجيل خلال أسبوع من تاريخ نشر هذا الإعلان وإلا فإن السلطة غير مسؤولة عن أي حق أو دعوى بعد انقضاء هذه المدة حيث ستستكمل الإجراءات المطلوبة.

سلطة أبوظبي للتسجيل

ADRA.
سلطة أبوظبي للتسجيل
Abu Dhabi Registration Authority

العدد ١٤٤٨٠ بتاريخ ٢٠٢٥/٦/١٧

إعـــــلان

تعلن سلطة أبوظبي للتسجيل بأن / السادة :فوركفول للوجبات الخفيفة

رخصة رقم: CN 4034645 قد تقدموا إلينا بطلب:

إلغاء رخصة

فعلى كل من له حق أو اعتراض على هذا الإعلان مراجعة سلطة أبوظبي للتسجيل خلال أسبوع من تاريخ نشر هذا الإعلان وإلا فإن السلطة غير مسؤولة عن أي حق أو دعوى بعد انقضاء هذه المدة حيث ستستكمل الإجراءات المطلوبة.

سلطة أبوظبي للتسجيل

ADRA.
سلطة أبوظبي للتسجيل
Abu Dhabi Registration Authority

العدد ١٤٤٨٠ بتاريخ ٢٠٢٥/٦/١٧

إعـــــلان

تعلن سلطة أبوظبي للتسجيل بأن / السادة :بايونير ستار ترادينج

رخصة رقم: CN 1724920 قد تقدموا إلينا بطلب:

إلغاء رخصة

فعلى كل من له حق أو اعتراض على هذا الإعلان مراجعة سلطة أبوظبي للتسجيل خلال أسبوع من تاريخ نشر هذا الإعلان وإلا فإن السلطة غير مسؤولة عن أي حق أو دعوى بعد انقضاء هذه المدة حيث ستستكمل الإجراءات المطلوبة.

سلطة أبوظبي للتسجيل

ADRA.
سلطة أبوظبي للتسجيل
Abu Dhabi Registration Authority

العدد ١٤٤٨٠ بتاريخ ٢٠٢٥/٦/١٧

إعـــــلان

تعلن سلطة أبوظبي للتسجيل بأن / السادة :محطة القدرة لغسيل السيارات

رخصة رقم: CN 4757802 قد تقدموا إلينا بطلب:

تعديل رأس المال الى 100000

تعديل شكل قانوني من مؤسسة فردية الى شركة الشخص الواحد ذ م م

تعديل الشركاء تنازل وبيع/ اضافة عبدالفتاح محمد عبدالرشيد 100%

تعديل الشركاء تنازل وبيع/حذف سارى عبدالله مساعد سعيد المنصورى

تعديل اسم تجاري من/ محطة القدرة لغسيل السيارات

ALKODRAH CAR WASH STATION

الى/ محطة القدرة لغسيل السيارات - ذ.م.م - ش.ش.و

ALKODRAH CAR WASH - STATION - L.L.C - S.P.C

فعلى كل من له حق أو اعتراض على هذا الإعلان مراجعة سلطة أبوظبي للتسجيل خلال أربعة عشر يوما من تاريخ نشر هذا الإعلان وإلا فإن السلطة غير مسؤولة عن أي حق أو دعوى بعد انقضاء هذه المدة حيث ستستكمل الإجراءات المطلوبة.

سلطة أبوظبي للتسجيل

ADRA.
سلطة أبوظبي للتسجيل
Abu Dhabi Registration Authority

العدد ١٤٤٨٠ بتاريخ ٢٠٢٥/٦/١٧

إعـــــلان

تعلن سلطة أبوظبي للتسجيل بأن / السادة :مشكاة للازياء النسائية ذ م م - شركة الشخص الواحد ذ م م رخصة رقم: CN 1753534 قد تقدموا إلينا بطلب:

تعديل شكل قانوني من شركة الشخص الواحد ذ م م الى شركة ذات مسؤولية محدودة

تعديل الشركاء تنازل وبيع/ اضافة عبدالرحمن ايوب عبدالرحمن 90%

تعديل الشركاء تنازل وبيع/ اضافة محمد صلاح الدين لال ميا 10%

تعديل الشركاء تنازل وبيع/حذف عبدالرحمن ايوب عبدالرحمن

تعديل اسم تجاري من/ مشكاة للازياء النسائية ذ م م - شركة الشخص الواحد ذ م م

MESHKAT LADIES FASHION L C C - SOLE PROPRIETORSHIP L.L.C

الى/ مشكاة للازياء النسائية - ذ.م.م

MESHKAT LADIES FASHION - L.L.C

فعلى كل من له حق أو اعتراض على هذا الإعلان مراجعة سلطة أبوظبي للتسجيل خلال يوم واحد من تاريخ نشر هذا الإعلان وإلا فإن السلطة غير مسؤولة عن أي حق أو دعوى بعد انقضاء هذه المدة حيث ستستكمل الإجراءات المطلوبة.

سلطة أبوظبي للتسجيل

ADRA.
سلطة أبوظبي للتسجيل
Abu Dhabi Registration Authority

العدد ١٤٤٨٠ بتاريخ ٢٠٢٥/٦/١٧

إعـــــلان

تعلن سلطة أبوظبي للتسجيل بأن / السادة :نيو تكنولوجي للصيانة العامة للمباني

رخصة رقم: CN 1147724 قد تقدموا إلينا بطلب:

تعديل رأس المال الى 50000

تعديل شكل قانوني من مؤسسة فردية الى شركة الشخص الواحد ذ م م

تعديل الشركاء تنازل وبيع/ اضافة محمد ياسين عرفات محمد عبدالعليم 100%

تعديل الشركاء تنازل وبيع/حذف سيف حميد سيف حميد الزعابى

تعديل اسم تجاري من/ نيو تكنولوجي للصيانة العامة للمباني

NEW TECHNOLOGY BUILDING - GENERAL MAINTENANCE

الى/ نيو تكنولوجي للصيانة العامة للمباني - ذ.م.م - ش.ش.و

NEW TECHNOLOGY BUILDING GENERAL MAINTENANCE - L.L.C - S.P.C

فعلى كل من له حق أو اعتراض على هذا الإعلان مراجعة سلطة أبوظبي للتسجيل خلال أربعة عشر يوما من تاريخ نشر هذا الإعلان وإلا فإن السلطة غير مسؤولة عن أي حق أو دعوى بعد انقضاء هذه المدة حيث ستستكمل الإجراءات المطلوبة.

سلطة أبوظبي للتسجيل

دائرة التنمية الاقتصادية
DEPARTMENT OF ECONOMIC DEVELOPMENT

العدد ١٤٤٨٠ بتاريخ ٢٠٢٥/٦/١٧

الغاء إعلان سابق

تعلن دائرة التنمية الإقتصادية بخصوص الرخصة رقم: CN 2491861 بالاسم التجاري صالون مينز ستيشن بالغاء طلب تعديل الرخصة واعادة الوضع كما كان عليه سابقاً.

فعلى كل من له حق أو اعتراض على هذا الإعلان مراجعة دائرة التنمية الاقتصادية خلال أسبوع من تاريخ نشر هذا الإعلان وإلا فإن الدائرة غير مسؤولة عن أي حق أو دعوى بعد انقضاء هذه المدة حيث ستستكمل الإجراءات المطلوبة.

مركز أبوظبي للأعمال (أبوظبي)

الإمارات... تطوق التصحر بالابتكار والإجراءات الاستباقية

•• أبوظبي -وام:

حققت دولة الإمارات نجاحات بارزة في مجال التصدي للتصحر ومكافحته والتحديات الناجمة عنه، وذلك عبر تطبيق سلسلة من الإجراءات الاستباقية والمبادرات المبتكرة التي أسهمت في تطويق آثار تلك الظاهرة وزيادة المساحات الزراعية بشكل متواصل. ويعد اليوم العالمي لمكافحة التصحر والجفاف الذي يصادف اليوم، مناسبة مهمة لتسليط الضوء على الرؤية الاستباقية لدولة الإمارات في التعامل الناجح مع هذه القضية الملحة على الرغم من الصعوبات والتحديات المناخية الكبيرة مثل ارتفاع درجات الحرارة وانخفاض معدلات تساقط الأمطار. وتواصل دولة الإمارات العمل على تحقيق مستهدفات الاستراتيجية الوطنية لمكافحة التصحر 2022-2030، والتي تتضمن المحافظة على النُظم البيئية وتحسين حالة الأراضي القاحلة والجافة، والتكيّف والتخفيف من آثار التغير المناخي على النظم البيئية المتأثّرة بالتصحر، وتعزيز التوعية والتثقيف وبناء القدرات على المستوى الوطني فيما يتعلق بظاهرة التصحّر، وتبنّي التقنيات الحديثة وتطبيقاتها وتعزيز تكامل البحوث العلمية في مجال مكافحة التصحّر، وتعزيز دور الشراكات وترسيخ مبدأ التعاون الوطني والإقليمي والدولي. وفي هذا السياق، استعرض مجلس الوزراء خلال اجتماعه في 3 فبراير الماضي أبرز النتائج التي تم تحقيقها في مجال تحقيق مستهدفات الاستراتيجية الوطنية لمكافحة التصحر، إذ تم إعادة تأهيل 1800 هكتار من الأراضي المتدهورة، ورفع مساحة الأراضي المتحسنة إلى 378.2 كيلو متر مربع، وخفض نسبة الأراضي المتدهورة إلى 1.2% فقط، مع استقرار 98.8% من الأراضي، واستقرار مستويات الكربون في التربة عند نسبة 98.2% من الأراضي.كما تم تطوير نظام مراقبة ذكي باستخدام الذكاء الاصطناعي لرصد التربة بدقة، وتقديم 96 بحثاً علمياً ضمن برنامج علوم الاستمطار، و25 مشروعاً علمياً في مجال الزراعة الملحية والصحراوية، ودراسة القدرة على تحمل 325 نوعاً نباتياً للجفاف والحرارة والملوحة.وأطلقت الإمارات خلال الفترة الماضية، مجموعة من المشاريع الهادفة إلى تعزيز النظم البيئية للأراضي من بينها «مشاريع الرعي المستدام، و«برنامج تحييد أثر تدهور الأراضي»، و«تطوير بنوك جينات للنباتات المحلية المساهمة في مكافحة التصحر»، و«برنامج التنبؤ والإنذار المبكر للعواصف الرملية والغبارية»، وبرنامجان حول «الأحزمة الخضراء» و«إدارة الغابات الحضرية»، وغيرها من المشاريع التي تعزز من جهود مواجهة التصحر والحد من تداعياته.وحظيت قضية مكافحة التصحر باهتمام كبير في دولة الإمارات وشملت جهودها في هذا السياق استصلاح مساحات واسعة من الأراضي الصحراوية، وإنشاء الغابات الاصطناعية والمسطحات والأحزمة الخضراء بالتركيز على استخدام النباتات المحلية والنباتات المقاومة للملوحة، إلى جانب الحد من ظاهرة الرعي الجائر والاحتطاب والممارسات الزراعية غير الرشيدة، إضافة إلى الاهتمام ببحوث الاستمطار، وإنشاء السدود، وتعزيز استخدام المياه المعالجة، وتنفيذ العديد من برامج رفع الوعي بمشكلة التصحر وسبل المساهمة في الحد منها.

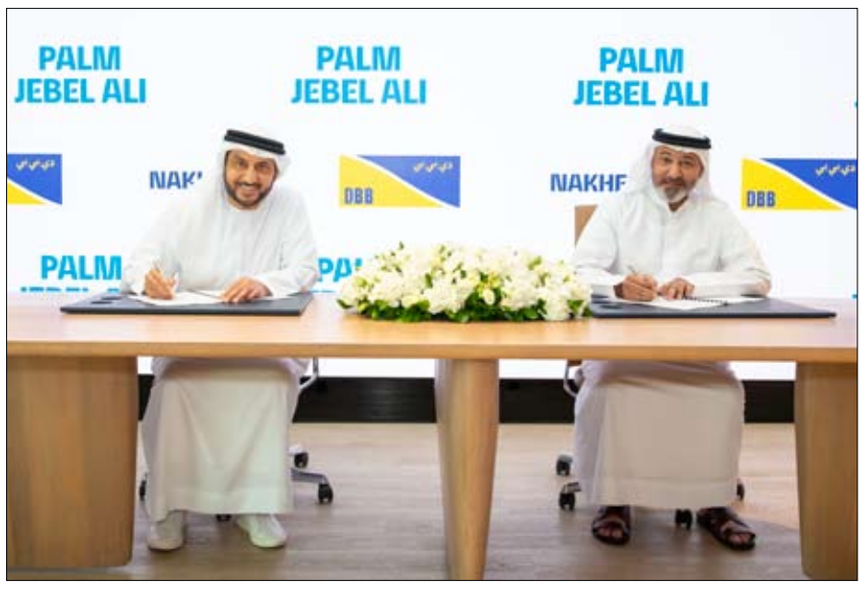

نخيل تمنح عقوداً لتنفيذ الأعمال الإنشائية في نخلة جبل علي بقيمة 750 مليون درهم

•• دبي -وام:

أعلنت شركة «نخيل»، التابعة لـ«دبي القابضة للعقارات»، ذراع التطوير العقاري لـ «دبي القابضة» ترسيّة ثلاثة عقود رئيسية بقيمة إجمالية تزيد عن 750 مليون درهم وذلك لتنفيذ أعمال البنية التحتية في مشروع «نخلة جبل علي»، والمقرر الانتهاء منها في الربع الأخير من عام 2026.تُمثل العقود - التي أُرسيت على شركة «دي بي بي للمقاولات ذ.م.م» - إنجازاً مهماً في عملية التطوير الجارية لهذه الوجهة البحرية الرائدة في دبي.

تتمتع «دي بي بي للمقاولات» بسجل موثوق من الإنجازات بالعمل في «نخلة جبل علي» فقد سبق لها الحصول على عقود لتنفيذ مشاريع بنية تحتية أخرى في الجزيرة، بما في ذلك إنشاء طريق عام وطريق مخصص لأعمال الإنشاءات.يُعد مشروع «نخلة جبل علي» أحد أكثر مشاريع «نخيل» طموحاً، وسيُرسي معياراً جديداً للمعيشة على الواجهة البحرية، ويقدم مجموعة استثنائية من وسائل الراحة العصرية، بما يسهم بشكل كبير في نمو دبي على مدى العقود القليلة المقبلة.

إذ يدعم المشروع مستهدفات أجندة دبي الاقتصادية (D33)، ويمثل بداية مرحلة جديدة من النمو الحضري في منطقة جبل علي، استلهاماً لرؤية صاحب السمو الشيخ محمد بن راشد آل مكتوم، نائب رئيس الدولة رئيس مجلس الوزراء حاكم دبي، رعاه الله، نحو ترسيخ مكانة دبي كأفضل مدينة للعيش والعمل والزيارة في العالم، فيما يعزز المشروع عملية التوسع العمراني للإمارة. وفي هذه المناسبة، قال خالد المالك، الرئيس التنفيذي في «دبي القابضة للعقارات» إن مشروع «نخلة جبل علي» الضخم يجسد طموح دبي لإعادة تعريف مفهوم ونمط المعيشة الفاخر على الواجهة البحرية العالمية..

ونعمل على أن يكون هذا المشروع الرائد بمثابة نقلة نوعية في المشهد الحضري للمدينة، مستلهمين رؤية القيادة الرشيدة لمستقبل دبي في عملنا على إنشاء وجهة عالمية تجذب السكان والسياح والمستثمرين ويسعدنا مواصلة التعاون مع شركة «دي بي بي للمقاولات»، التي تعتبر شريكاً ذا خبرة واسعة وسجل حافل بالإنجازات والتزام بالجودة، الأمر الذي سيضمن التنفيذ الناجح لهذا المشروع المهم.

من جانبه، قال يوجيني باتريك تيربيلانشي، المدير العام لشركة «دي بي بي للمقاولات» إن الشركة تفخر بالمشاركة في هذا المشروع الرائد، والتعاون مع شركة «نخيل» في رسم ملامح مستقبل دبي، ونتطلّع من خلال خبرتنا والتزامنا بالتميز، إلى تحقيق هذا المشروع الطموح.

يشمل نطاق أعمال البنية التحتية الشاملة في السعفات من A إلى G توصيلات المرافق، وجميع أعمال الحفر والردم المرتبطة بها، وأعمال إنشاء الطرق والأرصفة بما في ذلك جميع أعمال المرافق ذات الصلة بخط توزيع الطاقة 11 كيلو فولت والاتصالات.

وتشمل أعمال البنية التحتية في المنطقة المركزية الوسطى تمديدات المرافق الرئيسية، وتوصيل جميع وصلات المرافق على السعفات، وتشييد جميع الطرق الرئيسية والفرعية علاوة على تسوية الأرض وإعدادها لتمرير خط الكهرباء لهيئة كهرباء ومياه دبي «ديوا»، الذي يخدم «نخلة جبل علي»، بما في ذلك الأعمال المرتبطة بها.وتمتد جزر «نخلة جبل علي» السبع على مسافة 13.4 كيلومتر، وتضم 16 سعفة وشاطئاً يمتد على مسافة 90 كيلومتراً، بما يتماشى مع هدف «خطة دبي الحضرية 2040» المتمثل في تعزيز إمكانية الوصول إلى الشواطئ العامة.

ومن المقرر أن يُرسي هذا المشروع معياراً جديداً للحياة الراقية على الواجهة البحرية، عبر تشييد أحياء حضرية متعددة الاستخدامات تمزج بين أغراض السكن والترفيه والمتاجر في مساحات مصمَّمة لتناسب المشاة وتُطل على مشاهدَ خلابة للخليج العربي.

وسيجد السكان والزوار فسحةً للاستمتاع بمناطق ترفيهية متنوعة، تحتضنها بنية تقنية ذكية وصديقة للبيئة، مع شبكة مواصلات متطورة تُوحّدُ أطرافَ المشروع وتربطه بمحيطه بسهولة ويُسر.

«دو» تُخرج مجموعة من المواطنين في الدفعة الثانية من برنامج «Digital Talent»

•• دبي-الفجر:

أعلنت «دو»، الشركة الرائدة في مجال الاتصالات والخدمات الرقمية، عن الاختتام الناجح للدفعة الثانية من برنامج «المواهب الرقمية المُعتمد Digital Talents –» ، والذي يأتي في إطار مواصلة التزامها بتعزيز التحول الرقمي، وبناء قوى عاملة ماهرة رقمياً، وتمكين الكوادر المهنية وفرق العمل وتزويدها بالقدرات والمهارات المستقبلية التي تدعم تحقيق الرؤية الوطنية الطموحة لدولة الإمارات العربية المتحدة.

ويُعد البرنامج، الذي انطلق خلال العام الماضي، أحد الركائز الأساسية في مسيرة «دو» نحو تحفيز الابتكار، إذ يهدف إلى تزويد الموظفين بالأدوات اللازمة للتميّز في بيئة رقمية تتطور بوتيرة متسارعة.

ويركز البرنامج على مجموعة من المهارات المتقدمة، تشمل الذكاء الاصطناعي، وعلوم البيانات، والحلول الابداعية، والتميز في مجال الابتكار، مما يُمكّن المشاركين من صناعة التجديد والتطور وإيجاد القيمة المُضافة داخل المؤسسة. وتم تنفيذ البرنامج بالتعاون مع شريك عالمي مُعتمد في مجال التعليم الرقمي المهني، حيث أنهى المشاركون هذا العام منهجاً دقيقاً متخصصاً يتضمن الحصول على شهادات معترف بها دولياً، وأعلى مستوى من التعلّم المهني القائم على تنفيذ المشاريع، والتطبيقات العملية التي تعالج تحديات واقعية ترتبط مباشرة بالأولويات الاستراتيجية لـ «دو». كما يمنح البرنامج للمشاركين شهادات في التقنيات المتقدمة مثل الذكاء الاصطناعي التوليدي وعلوم البيانات، مما يرسخ مكانة «دو» كشركة رائدة في مجال الاتصالات والخدمات الرقمية.

وقال فهد الحساوي، الرئيس التنفيذي من «دو»: إن «برنامج المواهب الرقمية المُعتمد يُجسد التزامنا بدفع عجلة التحول الرقمي والابتكار. حيث نسعى إلى تعزيز ريادتنا في مجال الاتصالات والخدمات الرقمية المستقبلية من خلال الاستثمار في كوادرنا العاملة وتزويدهم بالقدرات المتقدمة في مجالات الذكاء الاصطناعي وعلوم البيانات والإبداع. كما يهدف البرنامج إلى إلهام فرق العمل للتفكير الابداعي، والعمل بطرق مبتكرة، وتحقيق نتائج ملموسة لعملائنا ومساهمينا.»

ومنذ انطلاقه في العام الماضي، حقق البرنامج نتائج لافتة، إذ تعزّز تفاعل المشاركين وأدائهم بشكل كبير، مع زيادة بنسبة 30% في معدلات المشاركة الفعّالة مقارنة ببرامج التدريب التقليدية. وكانت النتيجة حلولاً عالية الجودة وأفكاراً قابلة للتنفيذ تتماشى مع أهداف «دو» الاستراتيجية، كما ساهمت المهارات الجديدة التي اكتسبها المشاركون في دعم العديد من المبادرات المبتكرة داخل الشركة، خصوصاً في ظل دورها القيادي لدعم أجندة التحول الرقمي في دولة الإمارات العربية المتحدة.

ويُمثّل المشاركون في البرنامج استثماراً استراتيجياً في بناء قوى عاملة مرنة وقادرة على مواكبة المستقبل. كما يُوفر البرنامج منصة تتيح للموظفين استكشاف التقنيات الجديدة والأطر الابتكارية، بما يضمن لـ «دو» الحفاظ على ريادتها في مجال التقدّم التكنولوجي وتبنّي الحلول الرقمية الرائدة.

عبدالله المصعبي رئيساً تنفيذياً لـ «أدنوك للحفر»

•• أبوظبي -وام:

أعلنت شركة «أدنوك للحفر» أمس أن مجلس إدارتها وافق على تعيين عبدالله عطيه المصعبي، رئيساً تنفيذياً جديداً للشركة خلفاً لعبد الرحمن عبدالله الصيعري، الرئيس الحالي للشركة، والمخطط أن يتقاعد مع نهاية هذا العام بعد أكثر من 45 عاماً من الخدمة في «أدنوك» و«أدنوك للحفر».

وسيواصل "الصيعري" تقديم الدعم للشركة في دوراستشاري حتى نهاية العام لضمان استمرارية الأعمال والانتقال السلس للمهام الإدارية.

بهذه المناسبة، قال معالي الدكتور سلطان بن أحمد الجابر، وزير الصناعة والتكنولوجيا المتقدمة والعضو المنتدب والرئيس التنفيذي لمجموعة أدنوك ورئيس مجلس إدارة أدنوك للحفر: «نتقدم بخالص الشكر والتقدير لعبدالرحمن عبدالله الصيعري لما قدمه من خدمات متميزة لكل من 'أدنوك' و'أدنوك للحفر' على مدار أكثر من أربعة عقود، ومساهمته في تحقيق نقلة نوعية في الشركة لتصبح من أكبر مزودي الخدمات لقطاع الطاقة على مستوى العالم وأكثرهم استفادة من التكنولوجيا المتقدمة، بالإضافة إلى التزامه بضمان التميز التشغيلي، وتطبيق إجراءات السلامة، وبناء مهارات الكوادر والكفاءات الوطنية لترسيخ أسس قوية للنجاح المستدام». وأضاف: "يُسرُّنا الترحيب بعبدالله عطيه المصعبي رئيساً تنفيذياً لشركة 'أدنوك للحفر' والذي يمتلك خبرة عميقة في الجوانب التشغيلية والإدارية على امتداد سلسة القيمة في 'أدنوك'، تؤهله لتنفيذ استراتيجية 'أدنوك للحفر' التي تركز على تحقيق المزيد من النمو وتعزيز الربحية وخلق قيمة طويلة الأمد، مع ضمان استمرار الأداء المتميز والارتقاء بمعايير الكفاءة عبر جميع العمليات وكلنا ثقة بأن شركة 'أدنوك للحفر' ستستمر تحت إدارته في تحقيق نتائج متميزة لمساهميها ولدولة الإمارات ولقطاع الطاقة بشكل عام». يمثل تقاعد عبد الرحمن الصيعري تتويجاً لمسيرة مهنية متميزة امتدت لأكثر من 45 عاماً في مجموعة "أدنوك" وخلال فترة توليه منصب المدير التنفيذي لشركة « أدنوك للحفر»، قاد الشركة لتحقيق نقلة نوعية، من أبرز محطاتها الإدراج الناجح في سوق أبوظبي للأوراق المالية، حيث حظي سهم الشركة بإقبال قياسي، وتمت تغطيته 31 مرة وهو رقم قياسي في حينه.

غرفة تجارة دبي تدعم توسع شركة «أفروفيجن تكنولوجيز» لتقنية المعلومات إلى غانا

•• دبي- وام:

دعمت غرفة تجارة دبي، إحدى الغرف الثلاث العاملة تحت مظلة غرف دبي، توسع شركة «أفروفيجن تكنولوجيز»، المتخصصة في تقنية المعلومات ومقرها دبي، إلى غانا.

ولعب مكتب غرفة دبي العالمية في غانا دوراً مهماً في ربط «أفروفيجن تكنولوجيز» بشركة «أون بوينت فيرتشوال أسيستنت» الغانية المتخصصة في مجال تعهيد العمليات التجارية.. وقد تُوّج هذا التعاون بتوقيع مذكرة تفاهم بين الشركتين بفضل الدعم المقدم من قبل مكتب الغرفة.وبموجب الاتفاقية، ستتولى «أون بوينت» تمثيل منصة «دوبالي» في غانا؛ والتي تديرها شركة «دوبالي» المسجلة في دبي والتابعة لشركة «أفروفيجن تكنولوجيز»، لتقديم دورات تدريبية للطلاب المتخصصين في مجال تقنية المعلومات في غانا، وذلك بهدف تزويدهم بمهارات العمل عن بُعد ليتم إثر ذلك تسجيلهم في منصة «دوبالي» لتولي وظائف عن بُعد. وقال سالم الشامسي، نائب رئيس العلاقات الدولية في غرف دبي: نلتزم بدعم إبرام شراكات واعدة بين الشركات العاملة في دبي ونظيراتها حول العالم بما يدفع عجلة النمو المستدام للأعمال، مما يعزز قدرة الشركات المحلية على تنمية أعمالها في الأسواق العالمية، الأمر الذي يساهم في تعزيز القدرات التنافسية للقطاع الخاص في دبي.

وبدوره أعرب أوسيتا أوباراوغو، مؤسس شركة دوبالي، التابعة لشركة "أفروفيجن تكنولوجيز المحدودة" عن تقديره للدعم اللامحدود من مكتب غرفة دبي العالمية في غانا في تعزيز مهمة دوبالي المتمثلة في استقطاب وتدريب الكفاءات التقنية المؤهلة من غانا ومن جميع أنحاء غرب أفريقيا. وأضاف: نلتزم بربط خبراء التكنولوجيا الأفارقة ذوي الخبرة بالفرص العالمية، والمستعدين للعمل في جميع المناطق الزمنية، ويتماشى تركيزنا الاستراتيجي على دبي مع أهدافنا التجارية الأوسع وأهدافنا العالمية للتوسع معتبرا أن مذكرة التفاهم التي تم توقيعها مؤخرًا تجسد التزامهم المشترك بدفع عجلة الابتكار وخلق الفرص من خلال التعاون.

شيخة النويس تؤكد أهمية توطين الحلول المتقدمة في تطوير المنتجات والوجهات السياحية

•• أبوظبي-وام:

شاركت سعادة شيخة ناصر النويس الأمين العام المنتخب لمنظمة الأمم المتحدة للسياحة للفترة من عام 2026 2029-، في معرض وملتقى "فيفا تك 2025" الذي أقيم تحت شعار «الحدود الجديدة للابتكار»، بمشاركة دولية واسعة من صناع القرار وقادة الشركات ورواد الابتكار من مختلف أنحاء العالم واختتم أعماله أول أمس الاول.

وزارت سعادتها جناح دولة الإمارات بالمعرض واطّلعت على أبرز المشاريع والابتكارات التي تقدمها الشركات الصغيرة والمتوسطة الإماراتية لاسيما المتخصصة في قطاع السياحة والأنشطة المرتبطة به، وأشادت بالمنتجات والخدمات الرقمية التي ابتكرتها هذه الشركات ودورها في توفير حلول جديدة تسهم في خدمة المجتمع. وأكّدت النويس خلال لقائها روّاد الأعمال الإماراتيين بالمعرض أهمية توطين التقنيات المتقدمة والذكاء الاصطناعي في تطوير الخدمات الفندقية والوجهات السياحية وفق أفضل الممارسات العالمية..

مشيرةً إلى أن التكنولوجيا باتت عنصراً رئيسياً لتقديم تجارب سياحية مميزة ورفع مستوى جودة الخدمات المقدمة للسياح، وتعزيز تنافسية القطاع السياحي.

وقامت سعادتها بجولة في عدد من أجنحة الشركات العالمية المشاركة في المعرض والتي تعمل في مجالات التكنولوجيا المتقدمة ،والذكاء الاصطناعي، والحلول الرقمية واطّلعت على أحدث ما توصلت إليه هذه القطاعات من ابتكارات وتقنيات تسهم في إعادة تشكيل مستقبل الاقتصاد الرقمي والسياحة الذكية.

جمارك رأس الخيمة تطلق أول شحنة عبور بري بنظام التير TIR نحو بولندا عبر شبكة دولية

•• رأس الخيمة-وام:

أعلنت دائرة جمارك رأس الخيمة انطلاق أول شحنة عبور بري «ترانزيت» باستخدام نظام النقل الدولي للبضائع TIR من جمرك المناطق الحرة الشمالية في الإمارة باتجاه بولندا مرورا بعدة دول أوروبية وآسيوية عبر شبكة طرق دولية.

يمثل هذا الإنجاز محطة استراتيجية ضمن جهود جمارك رأس الخيمة لتفعيل نظام TIR بالتعاون مع جمارك الإمارات والاتحاد الدولي للنقل البري «IRU» بما يعزز من فاعلية النظام في تسريع وتسهيل حركة التجارة العابرة للحدود، ويدعم توجهات الدولة نحو تعزيز التكامل اللوجستي والتجاري مع الأسواق الإقليمية والعالمية.وأكد سعادة الدكتور راشد راشد المحرزي مدير عام جمارك رأس الخيمة أن هذا الإنجاز يعكس التزام الدائرة بدعم رؤية صاحب السمو الشيخ سعود بن صقر القاسمي عضو المجلس الأعلى حاكم رأس الخيمة لتسهيل حركة التجارة الدولية، مشيرا إلى أن تفعيل نظام التير يشكل دعامة رئيسية في تعزيز تنافسية الإمارات على خارطة العبور العالمي ويؤكد جاهزية البنية التحتية واللوجستية للدولة في دعم التجارة العابرة.

وأوضح المحرزي أن جمارك رأس الخيمة تعمل على توسيع نطاق تطبيق النظام بالتعاون مع شركاء محليين ودوليين، لتكون الإمارة نقطة انطلاق موثوقة وفعالة تربط بين أسواق الشرق الأوسط وآسيا وأوروبا، خاصة من خلال المناطق الحرة والمنافذ الحدودية الأخرى.

يذكر أن نظام TIR يعد من أكثر أنظمة العبور الجمركي كفاءة وأمانا على مستوى العالم، ويسمح بنقل البضائع عبر عدة دول دون الحاجة لإعادة التفتيش الجمركي في كل دولة عبور، مما يختصر الزمن ويقلل التكاليف ويعززتدفق التجارة العالمية.

1.29 مليار درهم في 2024 مساهمات المورّد الإماراتي في تأمين عقود أعضاء مؤسسة محمد بن راشد لتنمية المشاريع الصغيرة والمتوسطة

•• دبي-وام:

أكد سموّ الشيخ حمدان بن محمد بن راشد آل مكتوم، ولي عهد دبي، نائب رئيس مجلس الوزراء وزير الدفاع، رئيس المجلس التنفيذي لإمارة دبي، أن التزام الإمارة بتمكين الشركات الصغيرة والمتوسطة وتهيئة البيئة المحفزة لنموها وازدهارها أساسه تقدير الأثر الإيجابي لريادة الأعمال ليس فقط كركيزة أساسية لاقتصاد مرن ومتطور، بل أيضاً كمحرك قوي للابتكار وخلق فرص العمل والنمو المستدام.

كما أكد سموّه أن دبي برؤية وتوجيهات صاحب السموّ الشيخ محمد بن راشد آل مكتوم، نائب رئيس الدولة رئيس مجلس الوزراء حاكم دبي، رعاه الله، أسست واحدة من أكثر منظومات الأعمال تمكيناً في العالم، لاسيما على صعيد دعم رواد الأعمال من مرحلة الفكرة إلى التوسع العالمي، في الوقت الذي تتواصل فيه جهود تطوير تلك المنظومة عبر خلق بيئة متكاملة تُخفف العوائق، وتُبسط اللوائح، وتُوسّع نطاق الوصول إلى رأس المال والمواهب والأسواق الجديدة، إذ يظل دعم نجاح ونمو الشركات الصغيرة والمتوسطة ومشاريع ريادة الأعمال ضمن الأولويات الاستراتيجية لحكومة دبي في سعيها نحو تحقيق الأهداف الطموحة لأجندة دبي الاقتصادية D33.

جاء ذلك بمناسبة كشف برنامج المورّد الإماراتي ، الذي تديره «مؤسسة محمد بن راشد لتنمية المشاريع الصغيرة والمتوسطة»، إحدى مؤسسات دائرة الاقتصاد والسياحة بدبي، عن إسهامه في تأمين عقود لأعضاء المؤسسة بقيمة تجاوزت 1.29 مليار درهم خلال عام 2024.وتعكس نتائج البرنامج لعام 2024 التزام حكومة دبي الراسخ بتمكين المشاريع والشركات الصغيرة والمتوسطة، وتعزيز دورها في تسريع وتيرة النمو الاقتصادي، بما يتماشى مع مستهدفات أجندة دبي الاقتصادية D33، في مضاعفة حجم اقتصاد الإمارة بحلول عام 2033.وتمكّن البرنامج منذ إطلاقه من تسهيل تعاقدات تجاوزت قيمتها 12 مليار درهم، مما أتاح للمشاريع الناشئة الإماراتية فرصاً استثنائية في مختلف القطاعات. ووفق البرنامج، تكون الدوائر الحكومية وكذلك الجهات التي تمتلك فيها الحكومة حصة تبلغ 25 بالمئة أو أكثر، مُطالَبة بتخصيص 10 بالمئة من مشترياتها للمنشآت الإماراتية الأعضاء في مؤسسة محمد بن راشد لتنمية المشاريع الصغيرة والمتوسطة.

وتؤكّد نتائج عام 2024 الدور الفعّال الذي لعبته الجهات الحكومية وشبه الحكومية والاتحادية والقطاع الخاص في دعم تنمية المشاريع الصغيرة والمتوسطة، إذ منحت المؤسسات الحكومية عقود مشتريات بقيمة 652.8 مليون درهم لأعضاء مؤسسة محمد بن راشد لتنمية المشاريع الصغيرة والمتوسطة، بمشاركة بارزة من هيئة الطرق والمواصلات في دبي، وبلدية دبي، وشرطة دبي ودائرة الاقتصاد والسياحة بدبي . كما أسهمت الجهات شبه الحكومية بعقود بلغت قيمتها 347.7 مليون درهم، وجاءت في مقدمة هذه الجهات مجموعة الإمارات، والإمارات لتموين الطائرات، ودبي القابضة. وبدورها، بلغت قيمة مشتريات الجهات الاتحادية 94.6 مليون درهم، بمشاركة فعّالة من مؤسسة الإمارات للخدمات الصحية ، ووزارة التربية والتعليم، ووزارة الموارد البشرية والتوطين. وعزّز شركاء القطاع الخاص دعمهم للمنشآت الإماراتية من خلال منحهم عقوداً بقيمة 198.9 مليون درهم، جاءت من مؤسسات رائدة مثل تعاونية الاتحاد، وكارفور، وإعمار العقارية.

ويساعد برنامج المورد الإماراتي على تعزيز فرص الشراء أمام المنشآت المحلية ، ما ينعكس بشكل مباشر على تطوير مستهدفات أجندة دبي الاقتصادية D33 الرامية إلى تعزيز التنوع الاقتصادي والتنافسية العالمية للمشاريع والمنشآت المحلية، وكذلك زيادة مستوى إسهام المنشآت الصغيرة والمتوسطة في الناتج المحلي الاجمالي غير النفطي لدبي. كما تعكس المبادرة الجهود الحكومية الدؤوبة لإرساء اقتصاد مستدام وقائم على الابتكار، يكون للمنشآت الوطنية، التي تتميز بالمرونة والكفاءة، إسهامها الواضح في دعمه وتأكيد فرص نموه.

وقال معالي هلال سعيد المري، المدير العام لدائرة الاقتصاد والسياحة بدبي: «في إطار الرؤية الطموحة لصاحب السمو الشيخ محمد بن راشد آل مكتوم، رعاه الله، وبتوجيهات سمو الشيخ حمدان بن محمد بن راشد آل مكتوم، يعكس هذا الإنجاز التزام دبي المستمر بتحقيق مستهدفات أجندة دبي الاقتصادية D33، كما أنه يعزز نظرتنا المستقبلية لبناء اقتصاد متنوع ومرن وقائم على الابتكار. وتسهم مبادرات استراتيجية مميزة مثل برنامج المورّد الإماراتي ، في تعزيز الفرص أمام المنشآت الوطنية للاستفادة من التعامل مع أبرز الجهات، إلى جانب وضع الأسس لقطاع خاص قادر على المنافسة العالمية لتحقيق النمو المستدام». وأشار معاليه إلى أنه «في الوقت الذي نقوم فيه بمواصلة تعزيز منظومة تُمكّن المشاريع الوطنية ورواد الأعمال الإماراتيين، وتدعم المنشآت للتوسع والوصول إلى العالمية، فإننا ملتزمون بإيجاد المزيد من الفرص المستدامة والقيمة لهم محلياً وعالمياً».

من جانبه، قال أحمد الروم المهيري، المدير التنفيذي بالإنابة لمؤسسة محمد بن راشد لتنمية المشاريع الصغيرة والمتوسطة: «يواصل برنامج المورّد الإماراتي العمل ضمن توجيهات القيادة الرشيدة ليشكّل حافزاً رئيسياً لرواد الأعمال الإماراتيين للنمو. كما تُعدّ قيمة العقود المسجلة في عام 2024 دليلاً على الثقة المتنامية في قطاع المنشآت الصغيرة والمتوسطة لدينا، والتي يتجاوز عددها 970 منشأة وطنية مسجلة في البرنامج. وبالنظر لنتائج 2024 فقد استحوذ القطاع المهني على نسبة 52% وذلك في مجال خدمات التعهيد وادارة المرافق، يليه القطاع التجاري بما نسبته 45% من التعاقدات والتوريدات الحكومية، مثل الأجهزة التقنية والالكترونيات، والمواد الغذائية والمشروبات، أما القطاع الصناعي فقد أسهم بنسبة 3% للصناعات البلاستيكية، وصناعة المواد الغذائية.

وأضاف: «تحرص حكومة دبي على توفير كافة أشكال الدعم لرواد الأعمال عبر تهيئة البيئة الداعمة والأطر التشريعية المناسبة لهم، والتي تمكنهم من اكتشاف وتفعيل مزيد من فرص النمو، ونفخر بالنتائج التي حصدها برنامج المورّد الإماراتي، ونثني على جهود المعنيين ودور الجهات الحكومية وشبه الحكومية، إلى جانب عدد من الجهات الاتحادية والقطاع الخاص على اسهاماتهم الفعّالة في دعم البرنامج وأصحاب المشاريع الصغيرة والمتوسطة».

وأكد المهيري أن هناك أكثر من 73 جهة ملتزمة بشراكتها مع المؤسسة، ولها بصمة واضحة في دعم الكفاءات الوطنية وبشكل خاص أصحاب المشاريع الناشئة، مما يعزز من قدراتهم بوصفهم مساهمين رئيسيين في الناتج المحلي للاقتصاد الوطني. ويسهم برنامج المورّد الإماراتي في تعزيز ثقة المنشآت الصغيرة والمتوسطة بالدعم الحكومي، وبالتالي تشجيع المزيد من رواد الأعمال على التسجيل في «مؤسسة محمد بن راشد لتنمية المشاريع الصغيرة والمتوسطة»، للاستفادة من خدماته التي تشمل الإشراف والتوجيه، وورش العمل، والدعم المالي. وفيما يتعلق بالمشهد العام للقطاع، يؤكد البرنامج أهمية الدور المتنامي للقطاعين الحكومي والخاص في تعزيز التنافسية الإماراتية، ما يسهم في ترسيخ مكانة دبي كنموذج يحتذى به في مجال تمكين ريادة الأعمال في مختلف أنحاء العالم، ويضمن مكانتها الرائدة على خارطة الاقتصاد العالمي.

راشد البلوشي رئيساً تنفيذياً لسلطة التسجيل في «أبوظبي العالمي»

•• أبوظبي-وام:

أعلن أبوظبي العالمي "ADGM" عن تعيين راشد عبدالكريم البلوشي رئيساً تنفيذياً لسلطة التسجيل في أبوظبي العالمي وذلك اعتباراً من أمس.

وذكر "أبوظبي العالمي" في بيان له أن هذا التعيين يعكس التزامه بتعزيز فريق قيادته وتسريع تنفيذ استراتيجيته، تماشياً مع الرؤية الاقتصادية طويلة الأمد لإمارة أبوظبي موضحا أن راشد البلوشي تولى المنصب خلفاً لحمد المزروعي، الذي بدأ مسيرة مهنية جديدة ضمن إمارة أبوظبي.

وسيتولى راشد عبدالكريم البلوشي قيادة سلطة التسجيل في أبوظبي العالمي - التي تتولى بدورها مسؤولية تسجيل وترخيص والإشراف على الشركات غير المالية العاملة ضمن أبوظبي العالمي - إلى جانب سعيه لتعزيز الكفاءة التشغيلية، وتسهيل ممارسة الأعمال، وضمان إطار تنظيمي متقدم يتسم بالشفافية ويدعم الأعمال، بما يتماشى مع أفضل الممارسات الدولية. يتمتع البلوشي بمسار مهني يمتد لأكثر من 24 عاماً من العمل في القطاعات المالية والتنظيمية، بما في ذلك شغله منصب الرئيس التنفيذي لسوق أبوظبي للأوراق المالية، ومنصب وكيل دائرة التنمية الاقتصادية في أبوظبي وهو يشغل أيضا عضوية عدة مجالس ولجان على المستويين المحلي والاتحادي.

ائتلاف بقيادة «XRG» يقدم عرضاً للاستحواذ على شركة الطاقة الأسترالية «سانتوس»

•• أبوظبي-وام:

أعلنت شركة «XRG»، الدولية الرائدة للاستثمارات النوعية في قطاع الطاقة والمملوكة لـ«أدنوك»، عن تقدم ائتلاف تقوده بـ«عرض إرشادي غير مُلزِم» للاستحواذ على شركة «سانتوس» الأسترالية الرائدة دولياً في مجال الطاقة، والتي توفر إمدادات موثوقة من الطاقة الأكثر نظافة بتكلفة مناسبة لعملائها في أستراليا وآسيا والمحيط الهادي.

ومن المتوقع أن يستكمل الائتلاف إجراءات التدقيق اللازم ويظل المقترح غير مُلزم لحين استيفاء الشروط المطلوبة التي يخضع لها، ولا يوجد ما يضمن تقديم عرض مُلزم أو إبرام أي صفقة.

ويقع المقر الرئيس للشركة في مدينة أديلايد الأسترالية، ولها عمليات تشغيلية في أستراليا، وبابوا غينيا الجديدة، والولايات المتحدة الأمريكية، كما تمتلك محفظة متنوعة من أصول الغاز الطبيعي، والغاز الطبيعي المسال، والنفط.

وتستثمر الشركة كذلك في تقنيات التقاط الكربون وتخزينه، وتقنيات الهيدروجين، وتعمل على تطوير حلول وقود منخفضة الكربون لدعم أهداف خفض الانبعاثات.

وأعلنت شركة «سانتوس» تقديم مجلس إدارتها رداً إيجابياً على عرض الائتلاف الذي تقوده «XRG» وأن المجلس يعتزم إصدار توصية بالإجماع لمساهمي الشركة بقبول العرض.

وسيكون المقترح خاضعاً لدخول الطرفين في اتفاقية مُلزِمة بعد استكمال الائتلاف إجراءات التدقيق اللازم والحصول على الموافقات المؤسسية والتنظيمية ذات الصلة. وتتماشى الصفقة المقترحة مع إستراتيجية «XRG» لتوسيع وتطوير أعمالها دولياً في مجالات الغاز والكيماويات وحلول الطاقة، للإسهام في تلبية الطلب المتزايد على هذه الموارد، وخلق وتعزيز القيمة لجميع الجهات المعنية.

ويمتلك الائتلاف الذي تقوده «XRG» خبرات إستراتيجية وقدرة على تنفيذ استثمارات نوعية وطويلة الأمد وتوفير إمدادات غاز إضافية لعملاء «سانتوس»، وهو ما يسهم في تعزيز أمن الطاقة.

وستسهم إمكانات «أدنوك» الرائدة في مجالَي التجارة والشحن في تحسين كفاءة عمليات «سانتوس»، بما يعزز القيمة ويوفر خدمات أكثر شمولاً وتكاملاً لعملائها.

2.3 مليار درهم حجم التصرفات العقارية في عجمان خلال مايو 2025

•• عجمان-وام:

بلغ عدد التصرفات العقارية في إمارة عجمان خلال شهر مايو الماضي 1831 تصرفا بقيمة إجمالية قدرها 2.3 مليار درهم محققة نموا بـ 31 % مقارنة بالفترة ذاتها من العام 2024، فيما بلغ جحم التداول 1.7 مليار درهم من إجمالي 1549 عملية.

وذكر سعادة المهندس عمر بن عمير المهيري، مدير عام دائرة الأراضي والتنظيم العقاري في عجمان، أن منطقة «الحميدية 1» شهدت أعلى قيمة مبايعة بـ 20 مليون درهم، مشيراً إلى تسجيلها 217 عملية رهن بقيمة إجمالية تجاوزت 388.7 مليون درهم وذلك وفق إحصائيات مؤشر عجمان العقاري.

وأكد أن شهر مايو سجل نشاطاً إستثنائياً وحقق أرقاماً قياسية تعكس زيادة الطلب المباشر على أنواع العقارات في الإمارة وتؤكد جاذبية وصلابة القطاع العقاري ومحافظته على أدائه القوي.

وأشار إلى تصدر مشروع «مدينة الإمارات»، قائمة المشاريع الرئيسية الأكثر تداولاً متقدماً على كل مشروعي «عجمان 1» و«أبراج الهورايزون»، فيما جاء حي «الحليو 2» على رأس قائمة الأحياء الأكثر تداولاً يليه كل من «الحليو 1» و«الياسمين».

«آي إم سي دي» تفتتح مقرها ومختبراتها الفنية في مجمّع دبي للعلوم

•• دبي - وام:

أعلنت شركة «آي إم سي دي» المتخصصة في توزيع وتطوير المكونات المتقدمة عن افتتاح مقرها ومجمّع مختبراتها الجديد في مجمّع دبي للعلوم ضمن مجموعة تيكوم.

يأتي ذلك في خطوة تدعم خطط الشركة للتوسع في منطقة الخليج والشرق الأوسط وشمال أفريقيا؛ حيث يمتد المرفق الجديد على مساحة أربعة آلاف ومئة وستين قدماً مربعاً ويضم مراكز فنية للأغذية والمشروبات ومواد الطلاء والبناء، مزودة بأحدث المعدات لإجراء التحاليل والاختبارات الخاصة بتطوير المنتجات الجديدة.

وأكدت الشركة أن افتتاح المقر الجديد يعكس التزامها بدعم مستهدفات أجندة دبي الاقتصادية «D33» وبرنامج دبي للبحث والتطوير ورؤية «نحن الإمارات 2031»، حيث تسعى إلى تعزيز إسهامها في قطاعات إستراتيجية مثل الأمن الغذائي والبناء المستدام.

حضر حفل الافتتاح عدد من كبار المسؤولين يتقدمهم ڤاليري دييل براون، الرئيس التنفيذي العالمي لشركة «آي إم سي دي» ومانويل بومان، المدير العام لشركة «آي إم سي دي ميدل إيست» ومروان عبد العزيز جناحي النائب الأول لرئيس مجموعة تيكوم لمجمّع دبي للعلوم.

«الدولية للعلامات التجارية» تفتتح مكتبها الإقليمي بدبي لتعزيز حماية الملكية الفكرية في المنطقة

•• سان دييغو -وام:

أعلنت الجمعية الدولية للعلامات التجارية (INTA) عن افتتاح مكتبها الإقليمي لمنطقة الشرق الأوسط وشمال أفريقيا في دبي، وذلك خلال الاجتماع السنوي للجمعية المنعقد في مدينة سان دييغو بالولايات المتحدة الأميركية، على أن يبدأ المكتب أعماله خلال النصف الثاني من عام 2025. ويهدف المكتب الجديد إلى دعم جهود حماية حقوق الملكية الفكرية في المنطقة، وتعزيز التعاون مع الشركاء المحليين والإقليميين، إلى جانب توسيع نطاق أنشطة التوعية والتدريب، والمشاركة الفاعلة في تطوير السياسات والتشريعات ذات الصلة، لا سيما في ظل النمو الاقتصادي المتسارع الذي تشهده دول الخليج والمنطقة العربية. وأكدت الجمعية أن اختيار إمارة دبي مقراً للمكتب يعكس موقعها الريادي كمركز عالمي للابتكار والبيئة التشريعية المتقدمة في مجال حماية الملكية الفكرية، فضلاً عن مكانتها المتقدمة على مؤشرات التنافسية وممارسة الأعمال. وقال سعادة اللواء الدكتور عبدالقدوس عبدالرزاق العبيدلي، رئيس جمعية الإمارات للملكية الفكرية: "نبارك للجمعية الدولية للعلامات التجارية هذه الخطوة التاريخية، ونرحب بافتتاح مكتبها الإقليمي في دبي، التي أثبتت مكانتها كمركز عالمي للابتكار والتشريعات الرائدة في مجال حماية الملكية الفكرية. ويمثل هذا المكتب فرصة استراتيجية لتعزيز التعاون وتكامل الجهود بين المؤسسات الوطنية والدولية لمكافحة التعديات على الحقوق التجارية وتوفير بيئة محفزة للاستثمار والإبداع." . من جانبه، صرّح السيد إتيان سانز دي أسيدو، المدير العام للجمعية الدولية للعلامات التجارية: "يمثل افتتاح مكتب INTA في دبي استجابة مباشرة للنمو المتزايد في أعداد أعضائنا في منطقة الشرق الأوسط وشمال إفريقيا، ورغبتنا في تعزيز حضورنا في منطقة تتسم بالحيوية الاقتصادية والتنوع الثقافي. نحن ملتزمون بدعم جهود الدول في حماية حقوق العلامات التجارية، وسنركز على التدريب، ومكافحة التزوير، والمشاركة الفعالة في تطوير السياسات."

«دبي للسلع المتعددة» يعلن انضمام Bitcoin.com إلى «مركز كريبتو»

•• دبي–وام:

أعلن مركز دبي للسلع المتعددة، أمس عن انضمام Bitcoin.com، الشركة العالمية في مجال أخبار العملات الرقمية والتثقيف المالي وحلول محافظ التخزين الذاتي للأصول الرقمية، إلى مركز كريبتو التابع لمركز دبي للسلع المتعددة. ووفق البيان الصحفي الصادر عن المركز، يأتي افتتاح الشركة لأول مكتب لها في منطقة الشرق الأوسط وشمال إفريقيا في دبي ليؤكد مجدداً المكانة الريادية للمركز باعتباره محوراً عالمياً للابتكار في مجالات البلوك تشين وتكنولوجيا الجيل الثالث من شبكة الويب.

ويضم مركز كريبتو، الواقع في «أبتاون تاور»، أكثر من 650 شركة ناشطة في مختلف مجالات منظومة الأصول الرقمية وسلسلة القيمة المرتبطة بها، بما في ذلك مزودو البنية التحتية للبلوك تشين، ومنصات الترميز الرقمي، وحلول الميتافيرس، ومشروعات التمويل اللامركزي. وبفضل ما يقدّمه من حزمة متكاملة من الخدمات التجارية، وبرامج التوجيه والدعم، والوصول إلى التمويل، وبرامج المسرعات المستهدفة، إلى جانب شراكات حصرية مع أبرز الجهات العالمية في مجال تكنولوجيا الجيل الثالث من شبكة الويب، أصبح المركز اليوم يُشكّل أكبر تجمع لشركات الأصول الرقمية في المنطقة.

وقال بلال جسومة، مدير إدارة منظومات الأعمال في مركز دبي للسلع المتعددة: يهدف مركز كريبتو التابع لمركز دبي للسلع المتعددة إلى استقطاب ألمع العقول وأكثر الشركات طموحاً في مجال البلوك تشين لبناء مستقبل الاقتصاد الرقمي انطلاقاً من دبي، ويُعد قرار شركة Bitcoin.com باختيار المركز مقراً إقليمياً لها شاهداً قوياً على الجاذبية العالمية المتنامية التي يتمتع بها المركز، وحجم الفرص الواعدة التي تتيحها دبي اليوم.

من جانبه، قال كوربن فرايزر، الرئيس التنفيذي لشركة Bitcoin.com: تُقدّم دولة الإمارات نموذجاً يُحتذى به في ريادة قطاع الأصول الرقمية، وبفضل ما تقدمه دبي من أطر تنظيمية واضحة ومتطوّرة، وآليات ترخيص سريعة، والتزام حقيقي بالابتكار، توفر الإمارة اليوم بيئة داعمة ومناخاً ملائماً للأعمال والشركات الناشطة في مجال تكنولوجيا الويب 3 من جميع أنحاء العالم.

دبي للخدمات المالية تبدأ العمل مع الشركات المختارة للمشاركة في البيئة التجريبية للترميز

•• دبي– وام:

أعلنت سلطة دبي للخدمات المالية، الجهة التنظيمية المستقلة في مركز دبي المالي العالمي، أمس، عن المرحلة التالية من أعمال البيئة التنظيمية التجريبية للترميز، وهي مباشرة التعامل مع الشركات المختارة للانضمام إلى برنامج رخصة اختبار الابتكار، وهي البيئة التنظيمية التجريبية التي تتيح الفرصة للشركات اختبار المنتجات والخدمات المالية المبتكرة ضمن بيئة خاضعة للرقابة. وبحسب مسؤولين في السلطة خلال لقاء إعلامي في مقر السلطة لبحث السياسات والشؤون القانونية في سلطة دبي للخدمات المالية، تم اختيار 15 شركة من أصل 96 شركة، من الإمارات، والمملكة المتحدة، والاتحاد الأوروبي، وكندا، وسنغافورة، وهونغ كونغ، حيث أبدت اهتمامها للمشاركة في البيئة التنظيمية التجريبية الأولى للترميز التي أطلقتها سلطة دبي للخدمات المالية في مارس 2025. ويمثل إطلاق هذه البيئة التجريبية خطوةً مهمة في استراتيجية السلطة لدعم الابتكار المالي المسؤول في مركز دبي المالي العالمي، ويعكس ذلك أيضاً التركيز المتزايد على الترميز كعجلة دفع تحولية في قطاع الخدمات المالية.

ووفق السلطة زودت عملية إبداء الاهتمام سلطة دبي للخدمات المالية برؤية حول تنوع ونضج نماذج الترميزً التي يجري العمل على تطويرها عالمياً. وتضمنت طلبات المشاركة مقترحات لترميز الأصول والأدوات المالية، بما في ذلك تلك المرتبطة بترميز السندات بما يشمل الصكوك، ووحدات الصناديق بما في ذلك الصناديق المخصصة لأسواق المال وصناديق الملكية. واستقطبت المبادرة اهتماماً كبيراً من المؤسسات المالية القائمة الراغبة في استكشاف استخدامات الترميز، وكذلك الشركات المبتكرة الناشئة التي تسعى إلى توسيع نطاق حلول الأصول الرقمية المتقدمة ضمن بيئة خاضعة للرقابة. وعقب مرحلة المراجعة الشاملة، تم تقييم الشركات المُتقدمة للمشاركة في البيئة التنظيمية التجريبية للترميز بناءً على نماذج أعمالها، ووضوح حالات الاستخدام، وجاهزيتها لمرحلة الاختبار. وتمت دعوة بعض الشركات للشروع في مرحلة الاختبار المباشر بموجب رخصة اختبار الابتكار، بينما تم اعتبار شركات أخرى مُؤهلة للحصول على ترخيص كامل بموجب القوانين الحالية نظراً لنضج عملياتها وخبرتها الواسعة في ولايات قضائية أخرى.

وستعمل سلطة دبي للخدمات المالية في الوقت الحالي مع الشركات المُختارة للحصول على ترخيص اختبار الابتكار لتطوير خطط اختبار مُخصصة. من المقرر أن يبدأ المشاركون في البيئة التنظيمية التجريبية اختباراتهم ضمن بيئة خاضعة للرقابة خلال الأسابيع المُقبلة. وسيتم الاستناد إلى نتائج هذه الشركات لتوجيه السياسات التنظيمية المُستقبلية، وتحسين أطر عمل سلطة دبي للخدمات المالية بشأن الأصول الرقمية وعمليات الابتكار الأوسع. وقالت شارلوت روبينز، مدير عام إدارة السياسات والشؤون القانونية: يُشير الاهتمام العالمي بالبيئة التنظيمية التجريبية للترميز التابعة للسلطة إلى أهمية الابتكار المسؤول وتنامي الإقبال عليه، ويشكل كذلك دليلاً ملموساً على جاذبية النهج التنظيمي لسلطة دبي للخدمات المالية بخصوص الابتكار.

GOVERNMENT OF DUBAI
DUBAI COURTS

Date 17/ 06/ 2025 Issue No : 14480

Digital Summons and Notification of Payment by publication
In Execution no. 208/2025/1941 – Civil Execution

Handled at: 7th Execution Circuit 228
Execution Subject: Executing the judgment issued in case no. 964/2020 Civil Partial - to pay amount of AED. 29,886.90 including legal fees and expenses.
Execution requester: Emirates Telecommunication Group Company -PJSC (Etisalat Group)
Address: UAE – Dubai – Port Saeed – Deira – Dubai - 0542883707
Summoned against: Masood Khalid Izhar Ahmad - being executed against
Subject of Summons: has filed the above execution case against you to oblige you to execute the execution deed to pay the executed amount of AED. 33,453.40 to the execution requester or the treasury of the court within 7 days from the date of summons failing which the court would proceed with legal proceedings against you.
To pay the executed amount, pay to the following accounts related to the execution:
AE250260751208000130117
DC-VAC-ACCOUNT: 208-2025-1941 - 000130117
Emirates National Bank of Dubai
Emirates NBD

GOVERNMENT OF DUBAI
DUBAI COURTS

Date 17/ 06/ 2025 Issue No : 14480

Service by Publication For Registration A Case
In Execution No.:284/2025/490 - Execution Banks

Heard Before:Thirteenth Execution Circuit No. 302
Execution Subject:Execution of the judgment rendered in Case No. 538/2024- Commercial Banks, for the payment of the executed amount of AED 1,003,525.94, inclusive of fees, expenses, and execution-related cases with applicable fees and fines, if any.
Execution Applicant:Emirates Islamic Bank PJSC,Address:United Arab Emirates Emirate of Dubai - Bur Dubai -Dubai Sheikh Zayed Road Latifa Tower Building 38th Floor, Office 3801 Tel: 0504513613
Notified Party:1- Agha Mohammad Reza Gholam Reza, Capacity: Respondent
2- AL MAMOURA GENERAL TRADING LLC, Capacity: Respondent
Service Subject:A case has been filed against you for the purpose of executing the judgment rendered in Case No. 538/2024-Commercial Banks, for the payment of the executed amount of AED 1,003,525.94, inclusive of fees, expenses, and any execution-related cases, along with the related fees and fines, if any.
A hearing is set therefor to be held on at Therefore, you are required to appear in person or by your representative and submit your relevant memoranda or documents to the Court at least three days prior to the hearing.

NOTICE FOR PUBLICATION

Date 17/ 06/ 2025 Issue No : 14480

Notice to Attend the Banking Expert Meeting in Case No. 2226/2025
Commercial, Sharjah Court of First Instance

Plaintiff/Emirates Islamic Bank P.J.S.C
Defendant/Madhubhashini K. A. M. Satyamoorthi
The Defendant is to attend, in person or by an authorized representative, the Banking Expert Meeting in the aforementioned case, to be held remotely on Friday, 20/06/2025, at 10:00 AM via the Zoom video conferencing system.
Attendance is requested at the scheduled meeting by accessing and clicking the following link: -
https://us04web.zoom.us/j/73163063383?pwd=19phUgPdVNY6MyjbVbUbhOac7SjAoR.1
The Banking Expert/Said Zaitoun
Mobile / WhatsApp: 050-5514458
Email: saidzaitoun@hotmail.com

GOVERNMENT OF DUBAI
DUBAI COURTS

Date 17/ 06/ 2025 Issue No : 14480

Electronic Order for Payment Notice by Publication
In Lawsuit No.:27550/2024/253 - Cheques Execution

Considered by:Fourteenth Execution Circuit no. 389
Subject of Execution:Claiming the value of the returned cheque no. (500336-500130-500131) issued by Abu Dhabi Islamic Bank in the amount of 772,905.5 seven hundred seventy-two thousand nine hundred five dirhams and fifty fills, in addition to legal interest from the due date of the cheque and the fees and expenses for attorney's fees.
Plaintiff:Ahmar Arif Noor Noor Muhammad,Address:UAE - Sharjah - Al Mamzar - Al Ittihad Street - City Gate Building -Apartment No. 1702-0508931154
Notified Party:1- Alok Premnath Koppa, capacity: Defendant
Subject of the Notice:Dubai Courts of First Instance have decided to notify you of the reasoned decision issued on 12/06/2025. To access the details of the decision, it is necessary to use the electronic and smart services of the Dubai Courts.

GOVERNMENT OF DUBAI
DUBAI COURTS

Date 17/ 06/ 2025 Issue No : 14480

DIGITAL NOTICE OF JUDGEMENT IN PRESENCE FOR PUBLICATION
Case No. 16/2024/523-Commercial Partial

Held in the 6th Partial Commercial 1st Instance Department no. 10
Notice Subject:Obligate the defendant to pay the claimant AED 200,135.19 with legal interest @ 5% from the date of the claim until full payment and pay fees, expenses and lawyer's fees and to add the dispute file no. 11713/2024;
Plaintiff: JAMALCO CO. LLC,Address: UAE- Dubai- Port Saeed- Deira- Dubai- Um Hureir Street- Al Nouf Tower building -flat 804- TELEPHONE 0504918484
Required to be notified:1. FLORA BORING EXCAVATING CONT LLC- DUBAI BRANCH, Executed against
Subject:The court decided to notify you of the ruling issued on 27/05/2025 in presence.
In order to review the details of the case and the regulations and notes and submit your defence and requests it is necessary to use Dubai Courts Electronic and Smart Services.

Government of Sharjah
Judicial Department

Date 17/ 06/ 2025 Issue No : 14480

Request for service by publication in the execution case
Notice by Publication to an Execution Debtor
Sharjah Court - Civil Enforcement Court - Al Shujaa Building Contracting L.L.C. - Fadl Elahi Khan Rakhm Din Khan
Notice of Payment in Case No. SHCEXCIBOUNCE2025/0003453 -Bounced Cheques

To:The Judgment Debtor, Al Shujaa Building Contracting L.L.C.Address: Sharjah, Al Majaz, behind Buhaira Corniche Street, Apartment No. 1108, Floor No. 11, Property of Saeed Ghanem Al Suwaidi Phone: 0505399416 and 065618331 E-Mail: accounts@alshujaaa.com
Fadl Elahi Khan Rakhm Din Khan,Address: Sharjah, Al Majaz, behind Buhaira Corniche Street, Apartment No. 1108, Floor No. 11, Property of Saeed Ghanem Al Suwaidi Phone: 0505399416 and 065618331
E-Mail: accounts@alshujaa.com
Whereas, on the date the attached judgment, a copy of which is attached, was issued against you in favor of the plaintiff The Execution Creditor, Conmix Limited L.L.C. In the case referenced above.
And whereas the aforementioned judgment creditor has submitted a request to execute the said judgment, and paid the prescribed fee therefore, and whereas the judgment sought to be executed is as follows:Total amount including fees and expenses: 185504
Therefore, you are ordered to comply with the writ of execution referenced above within [7] days from the date of your service with this notice.And in the event of your failure to do so, the Court will take against you the compulsory execution measures prescribed by law.
Judge/Waleed Khamis Abdullah Al Khadim
Sharjah Court/Civil Enforcement Court

United Arab Emirates
Ajman First Instance of Federal Court

Date 17/ 06/ 2025 Issue No : 14480

Notification by Publication of a Defendant In the Case Management Office, Ajman Federal Court, Federal Civil Court of First Instance In Lawsuit No. AJCFICIRSTATE2025/0001139/ Real estate

To the Defendant: MUHAMMAD SIDDIQUE YASEEN,Unknown Residence:
You are required to attend the hearing session dated 17/06/2025 before the Case Management Office, Ajman Federal Court, Civil Court of First Instance Office No. (Case Manager Office 6) in person or through an authorized Attorney. You are also required to submit a Rejoinder to the Lawsuit, attaching al Exhibits, within a period not exceeding ten days from the date of publication. This is to consider the aforementioned Lawsuit - in your capacity as a Defendant.
Judicial Services Office/Eman Ahmed El Awady

United Arab Emirates
Ajman First Instance of Federal Court

Date 17/ 06/ 2025 Issue No : 14480

Notice in the executive case published
Payment Notice in Case No. AJCEXCIBOUNCE2025 /0001421-BOUNCED CHEQUES

To the Convicted: SINGH BUILDING CONT L.L.C - FATEH SINGH MOHAN SINGH
Whereas the judgment, a copy of which is attached, has been issued against you on date in favor of the executing plaintiff, HAMAD SAND GRAVEL & STONES TRADING (L.L.C)- in the above-mentioned case.Whereas the aforementioned judgment creditor has submitted a request to enforce the aforementioned judgment, and paid the specified fee for that, and whereas the judgment required to be enforced is as follows:Total including fees and expenses:8564.0
Therefore, you are charged with implementing what is stated in the executive instrument referred to above within [7] days from the date of your notification of this notification.In the event that you fail to do so, the court will take the legally prescribed compulsory enforcement measures against you.
Judge/Ali Mohamed El Mahlabi
Ajman Federal Court/Civil Execution Court

GOVERNMENT OF DUBAI
DUBAI COURTS

Date 17/ 06/ 2025 Issue No : 14480

Notification for Publication (971/2025)

Notifier:Mr. Ahmed Noor Khan, British nationality, holding passport number (560684101).Represented by signature in his capacity as agent by Mr. Jodat Qazi Qazi Zahoor Ul Hassan, Pakistani nationality, holding ID card number (784196343170500), pursuant to a notarized power of attorney under document number (35055/1/2007) dated 19/04/2007,Address: Dubai - United Arab Emirates, Mobile: 0526578888
Notified:Mr. Afshan Jabeen Mohamed Ayub Shaikh, Indian nationality, holding ID card number (784198590402644)Address: Al Thaniya Al Rabiah, Villa number: 354/46, Land number: 6548, Dubai, United Arab Emirates.Mobile: 0526959661
Subject:The Notifier is notifying the Notified of the necessity of paying the outstanding rent amounting to AED 131,860, which covers the period from 01/05/2024 to 21/05/2025, within a period of 5 days. Otherwise, the notifier will be forced to take legal action, with the notified party bearing full responsibility for any damages, fees, lawsuit expenses, and attorney fees.
Notary Public

UNITED ARAB EMIRATES
Sharjah First Instance Federal Court

Date 17/ 06/ 2025 Issue No : 14480

Memorandum of Announcement of Judgment by Publication Issued by the Sharjah Federal Court, Civil Court of First Instance In Case No. SHCFICICIVS2025/0001881, Civil

To:Convicted Carlo Alfonso Carlos, Address: 10329936
We inform you that on date, this court has ruled against you in the above-mentioned case in favor of Omar Mohammed Nour Mohammed Mousa, as follows:Text of Judgment:The court has ruled in the presence of/ Obligating the defendant to pay the claimant the amount of 2,300 dirhams and obligating him to pay fees and expenses.A judgment subject to appeal within the legal period starting from the day following its publication.
Judge/Dr. Ahmed Saeed Al Naqbi
Sharjah Federal Court/Civil Court of First Instance

GOVERNMENT OF DUBAI
DUBAI COURTS

Date 17/ 06/ 2025 Issue No : 14480

Digital Notification by Publication of a Case Registration
In Case No. 16/2025/1769 - Partial Commercial

Held on: Fifth Case Management Department No. 404
Subject of the Case:Claiming that the two defendants be jointly and severally liable for the sum of (AED 189,890.40) fees, expenses, attorneys' fees, and 5% interest from the due date on 23/02/2025 until full payment, attaching Dispute File No. 4442/2025
Claimant: Kempinski The Boulevard Hotel LLC,Address:UAE, Emirate of Dubai, Downtown Dubai - Dubai - Sheikh Zayed Road -Kempinski The Boulevard Hotel Building - 0580456456
To be Notified:1- Jhrul Islam Tapadar Mohammed Tazul Islam Tapadar, the defendant
Subject of the Advertisement:He has filed a lawsuit against you, the subject of which is to demand that the two defendants be jointly and severally liable for the sum of AED 189,890.40, as well as fees, expenses, attorneys' fees, and interest at 5% from the due date of 23/02/2025, until full payment. Dispute file No. 4442/2025 has been attached.A hearing has been scheduled for Monday, 23-06-2025, at 9:00 AM, in the remote litigation hall, which can be accessed through the Dubai Courts website. Public Services Case Hearing Schedules. Therefore, you are required to attend, or your legal representative, and you must submit any memoranda or documents you have to the court at least three days before the hearing.

UNITED ARAB EMIRATES
MINISTRY OF JUSTICE

Date 17/ 06/ 2025 Issue No : 14480

Notification by Publication for the Defendant
Before The Case Management Office, the Ajman Federal Court, the Federal Civil Court of First Instance, in Case No. AJCFICICIVS2025/0000960/Civil

To: The Defendant Rashid Saeed Omar Saeed Rashid,Unknown place of residence:
You are required to attend the Hearing dated 04/06/2025 before the Case Management Office, Ajman Federal Court, Civil Court of First Instance - Office No. (Case Manager Office No. 1) in person or by an authorized Attorney, and submit a plea to the case accompanied by all documents within a period not exceeding ten days from the date of publication of this Notification, in order to consider the Case whose number is mentioned above as a Defendant.
Judicial Services Office/Khalil Ibrahim Al Abdool

UNITED ARAB EMIRATES
MINISTRY OF JUSTICE

Date 17/ 06/ 2025 Issue No : 14480

Notification by Publication for the Defendant
Before The Case Management Office, the Ajman Federal Court, the Federal Civil Court of First Instance, in Case No. AJCFICICIVS2025/0000960/Civil

To: The Defendant Petrofit Timber L.L.C.Unknown place of residence:
You are required to attend the Hearing dated 04/06/2025 before the Case Management Office, Ajman Federal Court, Civil Court of First Instance Office No. (Case Manager Office No. 1) in person or by an authorized Attorney, and submit a plea to the case accompanied by all documents within a period not exceeding ten days from the date of publication of this Notification, in order to consider the Case whose number is mentioned above as a Defendant.
Judicial Services Office/Khalil Ibrahim Al Abdool

GOVERNMENT OF DUBAI
DUBAI COURTS

Date 17/ 06/ 2025 Issue No : 14480

Digital Notice of the assignment to fulfill by publication
In Execution no:284/2025/592 - Execution Banking

Pending in:Forth Execution Department No.186
Execution Subject:Execution the judgment issued in Case No. 2024/328 Commercial Banking, by paying the enforced amount of (6,349,656.65 dirhams), including fees and expenses, and enforcement cases with related fees and fines, if any.
Execution :National Bank of Fujairah
Applicant Address:UAE - Emirate of Dubai - Zabeel First - Dubai - Boulevard Street - Emaar Square 4 Building - Apartment 208 - Burj Khalifa - 0508888640
To be notified:1- Mohammed Yakub Mohammed Nur, his title: Executor against him
Subject of Notice:The above-mentioned execution case has been filed against you, obligating you to implement the provisions of the enforcement instrument and pay the enforceable amount of 6,349,656.65 Egyptian pounds to the enforcement applicant or the court treasury, in addition to paying the prescribed fees, within 7 days from the date of publication of the announcement. Otherwise, the enforcement court will take legal action against you.
To pay the enforced amount, any payments must be deposited or transferred to the following account associated with the present enforcement case
AE640260751208000130385
DC-VAC-ACCOUNT:284-2025-592-000130385

GOVERNMENT OF DUBAI
DUBAI COURTS

Date 17/ 06/ 2025 Issue No : 14480

Digital announcement of the assignment to fulfill the publication
In lawsuit No.:207/2025/920 - Commercial

Considered in:Fourth Execution Circuit No. 186
Subject of lawsuit:Execution of the judgment issued in Case No. 1560/2024 Commercial, by paying the enforced amount of (AED 400,794.55), including fees, expenses, and legal interest at a rate of 5% from the date of the lawsuit claim until full payment.
Plaintiff:Adria Tech Lab Société,its address:UAE - Emirate of Dubai Al Garhoud Deira - Dubai - Al Ittihad Street - Arcade Building - Apartment 306 Next to GGICO Metro Station0561344558
Defendant:-1 Aeolus LLC, as Executor Against
Subject of announcement:The above-mentioned enforcement action has been filed against you, obligating you to implement what is stated in the enforcement instrument and pay the enforceable amount of 400,794.55 to the enforcement applicant or the court treasury, in addition to paying the prescribed fees, within 7 days from the date of publication of the announcement, otherwise the enforcement court will take legal action against you.To pay the executed amount, any amounts may be deposited or transferred to the following account for the execution file:
AE210260751208000106133
DC-VAC-ACCOUNT: 207-2025-920-000106133
Emirates NBD

GOVERNMENT OF DUBAI
DUBAI COURTS

Date 17/ 06/ 2025 Issue No : 14480

Notification by Publication
Regarding:Case No. 431/2025/38 - Partial Banking Commercial

Considered in:17th Case Management Circuit No. 425
Subject Matter of Execution:To oblige the Defendant to pay the Bank an amount of AED 55,397.34 (Only Fifty-five thousand, three-hundred and ninety-seven Dirhams and thirty-four fils) payable as a result of his violation of the contractual obligations as well as the legal interest of (9%) from the date of non-payment;The entire judgment shall be immediately carried out without bail since the Dispute is commercial as per Article (216/1) of Federal Decree-Law No. (42) of 2022 regarding the Civil Procedure Law; and To oblige the Defendant to pay charges, expenses and attorney's fee.
Notifying Party:Commercial Bank of Dubai PJSC (Claimant),Address:United Arab Emirates, Emirate of Dubai, Bur Dubai, Sheikh Zayed Rd., Grovenor House Tower, below is Dubai Islamic Bank, 12th Floor, Office No. 1207, Makani No. 2689490634, Phone No. 043298884, Mob. 0529999070 -0529999070
Notified Party:1. Balakrishnan Thiyagarajan Thiyagarajan Gurusamy,Capacity: Defendant
Subject Matter of Notification:A case has been filed against you, the subject matter of which is to oblige the Defendant to pay the Bank an amount of AED 55,397.34 (Only Fifty-five thousand, three-hundred and ninety-seven Dirhams and thirty-four fils) payable as a result of his violation of the contractual obligations as well as the legal interest of (9%) from the date of non-payment;The entire judgment shall be immediately carried out without bail since the Dispute is commercial as per Article (216/1) of Federal Decree-Law No. (42) of 2022 regarding the Civil Procedure Law; and To oblige the Defendant to pay charges, expenses and attorney's fee.Now therefore, a hearing will be held on Wednesday, 18/06/2025, at 09:00 AM in the Remote Litigation Chamber, Building_DESC. So, you shall attend in person or through an authorized attorney. You shall submit your memos or documents to the court three (3) days at least prior to the Hearing.

GOVERNMENT OF DUBAI
DUBAI COURTS

Date 17/ 06/ 2025 Issue No : 14480

Digital Summons and Notification of Payment by publication
In Execution no. 208/2025/2103 – Civil Execution

Handled at: 7th Execution Circuit 228
Execution Subject: Executing the judgment issued in case no. 968/2020 Civil Partial - to pay amount of AED. 28,699.18 including legal fees and expenses.
Execution requester: Emirates Telecommunication Group Company -PJSC (Etisalat Group)
Address: UAE – Dubai – Port Saeed – Deira – Dubai - 0542883707
Summoned against: Bilal Nisar Nisar Ahmad - being executed against
Subject of Summons: has filed the above execution case against you to oblige you to execute the execution deed to pay the executed amount of AED. 32,415.68 to the execution requester or the treasury of the court within 7 days from the date of summons failing which the court would proceed with legal proceedings against you.
To pay the executed amount, pay to the following accounts related to the execution:
AE710260751208000132587
DC-VAC-ACCOUNT: 208-2025-2103 - 000132587
Emirates National Bank of Dubai
Emirates NBD

الفجر

DUBAI للاقتصاد والسياحة Economy and Tourism — حكومة دبي GOVERNMENT OF DUBAI

العدد ١٤٤٨٠ بتاريخ ٢٠٢٥/٦/١٧

شهادة بالتاشير في السجل التجاري- بتعيين مصفي

اسم المصفي : **ان بي ان لمراجعة الحسابات ش.ذ.م.م** - العنوان : مكتب رقم 404 ملك مجموعة سلطان للاستثمار ش.ذ.م.م - بورسعيد - هاتف : فاكس :

بموجب هذا تعلن الإقتصاد والسياحة في دبي بأنه قد تم تعيين المصفي المذكور أعلاه لتصفية **ألفا جمر لتجارة غيار الاجهزة الكهربائية والالكترونية شركة الشخص الواحد ذ.م.م** وذلك بموجب قرار محاكم دبي بتاريخ 4/06/2025 والموثق لدى كاتب العدل محاكم دبي بتاريخ 4/06/2025 وعلى من لديه أي اعتراض أو مطالبة التقدم إلى المصفي المعين في مكتبه الكائن بدبي على العنوان المذكور أعلاه، مصطحباً معه كافة المستندات والأوراق الثبوتية وذلك خلال (45) يوماً من تاريخ نشر هذا الإعلان

المسؤول المخول

DUBAI للاقتصاد والسياحة Economy and Tourism — حكومة دبي GOVERNMENT OF DUBAI

العدد ١٤٤٨٠ بتاريخ ٢٠٢٥/٦/١٧

شهادة بالتاشير في السجل التجاري- بانحلال شركة

اسم الشركة : **ألفا جمر لتجارة غيار الاجهزة الكهربائية والالكترونية شركة الشخص الواحد ذ.م.م** العنوان : مكتب 605 - 062 ملك عبدالرحمن محمد راشد الشارد - ديرة - النهدة الاولى - الشكل القانوني : شركة ذات مسؤولية محدودة - الشخص الواحد ذ.م.م ، رقم الرخصة : 1052864 رقم القيد بالسجل التجاري : 1711969 بموجب هذا تعلن دائرة الإقتصاد والسياحة في دبي بأنه قد تم التأشير في السجل التجاري لديها بإنحلال الشركة المذكورة أعلاه ، وذلك بموجب قرار محاكم دبي بتاريخ 4/06/2025 والموثق لدى كاتب العدل محاكم دبي بتاريخ 4/06/2025 وعلى من لديه أي اعتراض أو مطالبة التقدم إلى المصفي المعين **ان بي ان لمراجعة الحسابات ش.ذ.م.م** العنوان : مكتب رقم 404 ملك مجموعة سلطان للاستثمار ش.ذ.م.م - بورسعيد - هاتف : فاكس : مصطحباً معه كافة المستندات والأوراق الثبوتية وذلك خلال (45) يوماً من تاريخ نشر هذا الإعلان

المسؤول المخول

ADRA. سلطة أبوظبي للتسجيل Abu Dhabi Registration Authority

العدد ١٤٤٨٠ بتاريخ ٢٠٢٥/٦/١٧

إعـــلان

تعلن سلطة أبوظبي للتسجيل بأن / السادة : فيا فورم للصيانة العامة رخصة رقم: CN 4929145

قد تقدموا إلينا بطلب:

تعديل الشركاء تنازل وبيع

اضافة غانم حارب محمد بالفار المنصوري 100%

تعديل الشركاء تنازل وبيع

حذف منى ديفد هيرنان

فعلى كل من له حق أو اعتراض على هذا الإعلان مراجعة سلطة أبوظبي للتسجيل خلال أربعة عشر يوما من تاريخ نشر هذا الإعلان وإلا فإن السلطة غير مسؤولة عن أي حق أو دعوى بعد انقضاء هذه المدة حيث ستستكمل الإجراءات المطلوبة.

سلطة أبوظبي للتسجيل

ADRA. سلطة أبوظبي للتسجيل Abu Dhabi Registration Authority

العدد ١٤٤٨٠ بتاريخ ٢٠٢٥/٦/١٧

إعـــلان

تعلن سلطة أبوظبي للتسجيل بأن / السادة : بي ار كوليكشن - ذ.م.م - ش.ش.و

رخصة رقم: CN 4683860 قد تقدموا إلينا بطلب:

تعديل اسم تجاري من/ بي ار كوليكشن - ذ.م.م - ش.ش.و

B R COLLECTION - L.L.C - O.P.C

الى/ زيلورا كوليكشن - ذ.م.م - ش.ش.و

ZELOURA COLLECTION - L.L.C - S.P.C

فعلى كل من له حق أو اعتراض على هذا الإعلان مراجعة سلطة أبوظبي للتسجيل خلال يوم واحد من تاريخ نشر هذا الإعلان وإلا فإن السلطة غير مسؤولة عن أي حق أو دعوى بعد انقضاء هذه المدة حيث ستستكمل الإجراءات المطلوبة.

سلطة أبوظبي للتسجيل

محاكم دبي — محاكم دبي الابتدائية — DUBAI COURTS — حكومة دبي GOVERNMENT OF DUBAI

العدد ١٤٤٨٠ بتاريخ ٢٠٢٥/٦/١٧ — 70197

اعلان رقمي للتكليف بالوفاء بالنشر في التنفيذ رقم ٢٤٠٩٠/٢٠٢٤/٢٥٣ تنفيذ شيكات

المنظورة في: دائرة التنفيذ الخامسة رقم ١٨٧

موضوع التنفيذ : تزيل الشيك رقم ١٣ المحسول على بنك اتش اس بي سي بقيمة (٥٠٠٠٠) خمسون الف درهم ومنع المنفذ ضده من السفر .

طالب التنفيذ : ديبكا سيتى مادن سيتى

عنوانه: امارة الشارقة - كورنيش البحيرة - مركز الفردان سنتر - مكتب ١٠٤ - ٠٥٢٧١٠٠٣٢٦

المطلوب إعلانه: ١- سوخويندر سينغ راغبير سينغ - صفته: منفذ ضده

موضوع الإعلان : قد أقام عليكم الدعوى التنفيذية المذكورة اعلاه والزامكم بتنفيذ ما ورد بالسند التنفيذي وسداد المبلغ المنفذ به وقدره (٥١٥٢٥,٥) درهم الى طالب التنفيذ أو خزينة المحكمة ، بالاضافة الى سداد الرسوم المقررة وذلك خلال 7 أيام من تاريخ نشر الاعلان والا فان محكمة التنفيذ ستتخذ الاجراءات القانونية بحقكم.

لسداد المبلغ المنفذ به يتم إيداع او تحويل اي مبالغ الى الحساب التالي الخاص بملف التنفيذ الماثل

AE920260751208000063048

DC-VAC-ACCOUNT : 253-2024-24090-0000063048

Emirates NBD - بنك الإمارات دبي الوطني

رئيس الشعبة

حكومة الشارقة — دائرة القضاء

العدد ١٤٤٨٠ بتاريخ ٢٠٢٥/٦/١٧ — 70533

إعلان مدعى عليه بالنشر لدى مكتب إدارة الدعوى محكمة الشارقة - المحكمة الإستئنافية المدنية في الدعوى رقم SHCFICIREJC2025 /0003181 طلب اغفال

إلى المدعي عليه /ورثة ابراهيم حميد احمد بن صندل - وهم/ 1- خديجة مبارك عبدالله ال علي - مجهول محل الإقامة

الى المدعي عليه/ورثة ابراهيم حميد احمد بن صندل - وهم : 1- خديجة مبارك عبدالله ال علي - مجهول محل الاقامة الى المدعي عليهم/ورثة خلفان ابراهيم حميد احمد بن صندل ال علي وهم/2- سعاد رزق الله حداد (زوجة خلفان) 3- بشاير خلفان ابراهيم حميد 4- ناصر خلفان ابراهيم حميد 5- نور خلفان ابراهيم حميد 8- موزة ابراهيم حميد احمد بن صندل ال علي 9- مريم ابراهيم حميد احمد بن صندل ال علي 15- هاجر علام احمد 16- وليد محمد ابراهيم حميد 17- سعود محمد ابراهيم حميد 18- هنادي محمد ابراهيم 19- امل محمد ابراهيم 20- ابراهيم محمد ابراهيم 21- فاطمة محمد ابراهيم 22- حليمة محمد ابراهيم بوصاية أخاها الأكبر/وليد محمد ابراهيم.

نعلمكم أن المدعي/راشد ابراهيم حميد بن صندل آل علي - قد أقام الدعوى المذكورة اعلاه ويطالب فيها بالاتي اولا قبول طلب الاغفال - ثانيا: التأشير بصحة ونفاذ إقرار بيع المنزل الشعبي رقم 168 - منطقة الطلاع رقم 307 - في السجلات المعدة لذلك لدى دائرة الاملاك والاراضي ودائرة التسجيل العقاري بالشارقة بنقل ملكيته الى المدعي/راشد إبراهيم حميد احمد بن صندل ال علي - ثالثا: تصحيح الخطأ المادي الوارد باسم المدعي في الحكم رقم 4442/2018 بتاريخ: 2028/10/30 من راشد ابراهيم أحمد بن صندل ال علي ليكون بعد التصحيح : راشد ابراهيم حميد أحمد بن صندل ال علي - رابعا: وفي كل الاحوال الزام المدعي عليهم الرسوم والمصاريف ومقابل اتعاب المحاماة .

انت مكلف بالحضور بجلسة 2025/6/19 أمام مكتب إدارة الدعوى محكمة الشارقة المحكمة الابتدائية المدنية - مكتب رقم (مكتب مدير الدعوى) شخصيا او بواسطة وكيل معتمد ، وتقديم مذكرة جوابية على الدعوى مرفقا بها كافة المستندات وذلك خلال مدة لا تزيد على عشرة ايام من تاريخ النشر وذلك للنظر في الدعوى المذكور رقمها اعلاه - بوصفك مدعي عليه. حرر بتاريخ 2025/6/16

مكتب الخدمات القضائية

ADRA. سلطة أبوظبي للتسجيل Abu Dhabi Registration Authority

العدد ١٤٤٨٠ بتاريخ ٢٠٢٥/٦/١٧

إعـــلان

تعلن سلطة أبوظبي للتسجيل بأن / السادة : صالون جوهرة العرب للتجميل و الحناء - ذ.م.م - ش.ش.و رخصة رقم: CN 2656592 قد تقدموا إلينا بطلب:

تعديل رأس المال من 10000 الى 100000

تعديل شكل قانوني من شركة الشخص الواحد ذ م م الى شركة ذات مسؤولية محدودة

تعديل الشركاء تنازل وبيع/ اضافة انوب رادهاكريشنان اونيثان 95%

تعديل الشركاء تنازل وبيع/ اضافة اسواتى ساسى ساسى كارتيكيان 5%

تعديل الشركاء تنازل وبيع/حذف عائشه خان سعيد شاه

تعديل اسم تجاري من/ صالون جوهرة العرب للتجميل و الحناء - ذ.م.م - ش.ش.و

GAWHART ALARAB FOR BEAUTY - AND HENNA - L.L.C - S.P.C

الى/ صالون بلوم اند بلوسم لتجميل السيدات - ذ.م.م

BLOOM AND BLOSSOM LADIES - BEAUTY SALOON - L.L.C

فعلى كل من له حق أو اعتراض على هذا الإعلان مراجعة سلطة أبوظبي للتسجيل خلال يوم واحد من تاريخ نشر هذا الإعلان وإلا فإن السلطة غير مسؤولة عن أي حق أو دعوى بعد انقضاء هذه المدة حيث ستستكمل الإجراءات المطلوبة.

سلطة أبوظبي للتسجيل

ADRA. سلطة أبوظبي للتسجيل Abu Dhabi Registration Authority

العدد ١٤٤٨٠ بتاريخ ٢٠٢٥/٦/١٧

إعـــلان

تعلن سلطة أبوظبي للتسجيل بأن / السادة : النجم القطبى لتصليح الادوات الكهربائية رخصة رقم: CN 1062278 قد تقدموا إلينا بطلب:

تعديل رأس المال الى 150000

تعديل شكل قانوني من مؤسسة فردية الى شركة ذات مسؤولية محدودة

تعديل الشركاء تنازل وبيع/ اضافة محمد جعفر احمد 25%

تعديل الشركاء تنازل وبيع/اضافة محمد سجاد حسين حاجى محمد ادريس مياه 25%

تعديل الشركاء تنازل وبيع/ اضافة سلطان محمد فرهاد عبدالغفور 25%

تعديل الشركاء تنازل وبيع/اضافة محمد مونودين سكندر مياه 25%

تعديل الشركاء تنازل وبيع/ حذف سالم جاسم احمد خميس الحوسنى

تعديل اسم تجاري من/ النجم القطبى لتصليح الادوات الكهربائية

POLE STAR ELECTRICAL - APPLIANCES REPAIRS

الى/ النجم القطبى لتصليح الادوات الكهربائية - ذ.م.م

POLE STAR ELECTRICAL - APPLIANCES REPAIRS - L.L.C

فعلى كل من له حق أو اعتراض على هذا الإعلان مراجعة سلطة أبوظبي للتسجيل خلال أربعة عشر يوما من تاريخ نشر هذا الإعلان وإلا فإن السلطة غير مسؤولة عن أي حق أو دعوى بعد انقضاء هذه المدة حيث ستستكمل الإجراءات المطلوبة.

سلطة أبوظبي للتسجيل

محاكم دبي — التسويات الودية — DUBAI COURTS — حكومة دبي GOVERNMENT OF DUBAI

العدد ١٤٤٨٠ بتاريخ ٢٠٢٥/٦/١٧ — 70533

اعلان بالنشر في المنازعة رقم: ٦١٢٧/٢٠٢٥/٤٦١ نزاع محدد القيمة

المنظورة في: التسوية الودية للمنازعات السابعة رقم ٧٥٦

موضوع المنازعة : لائحة دعوى الزام ومطالبة المتنازع ضدهما بالتضامن والتضامم فيما بينهم بأن يؤديا للمتنازعة مبلغ وقدره (١٤٧٧٧٠,٥٠) درهم مائه وسبعه واربعون الف وسبعمائة وسبعه وسبعون درهم وخمسون فلسا - والفائدة القانونية بواقع ٩٪ من تاريخ الاستحقاق وحتى السداد التام والرسوم والمصاريف واتعاب المحاماة .

المتنازع: مستشفى فقيه الجامعي

عنوانه: الامارات - امارة دبي - بردبي - واحة دبي للسيلكون - شارع الشيخ محمد بن زايد - مبنى مستشفى فقيه الجامعي - رقم مكاني: ٣٧٤٣٨٧٩٣٢٧٠ - هاتف ٠٥٥٠٥٧٨٠٤٤٤ - فاكس ٠٤٤١٤٤٦٦٣ - بريد الكتروني: ٠٥٠٥٧٨٠٤٤٤ - ALKEFAHADVOCATES@GMAIL.COM - ويمثله: مريم علي مبارك حامد الدرمكي

المطلوب إعلانه : ١- شركه نجوم الشمس لاعمال الالونيوم والزجاج - صفته : متنازع ضده

موضوع الإعلان : قد أقام عليك الدعوى وموضوعها لائحة دعوى الزام ومطالبة المتنازع ضدهما بالتضامن والتضامم فيما بينهم بأن يؤديا للمتنازعة مبلغ وقدره (١٤٧٧٧٠,٥٠) درهم مائه وسبعه واربعون الف وسبعمائة وسبعه وسبعون درهم وخمسون فلسا - والفائدة القانونية بواقع ٩٪ من تاريخ الاستحقاق وحتى السداد التام والرسوم والمصاريف واتعاب المحاماة- وحددت لها جلسة يوم الاربعاء الموافق: ٢٠٢٥/٦/١٨ الساعة: ٠٩:٠٠ صباحا بقاعة التقاضي عن بعد لذا فأنت مكلف بالحضور أو من يمثلك قانونيا وعليك بتقديم ما لديك من مذكرات او مستندات للمحكمة قبل الجلسة بثلاثة أيام على الأقل.

رئيس القسم

محاكم دبي — محاكم دبي الابتدائية — DUBAI COURTS — حكومة دبي GOVERNMENT OF DUBAI

العدد ١٤٤٨٠ بتاريخ ٢٠٢٥/٦/١٧ — 70688

اعلان رقمي لحكم بمثابة الحضوري بالنشر في الدعوى رقم: ٣٥٨٦/٢٠٢٤/٤٢ تجاري

المنظورة في: الدائرة الكلية التجارية الثانية رقم ٣٢

موضوع الدعوى : الزام المدعي عليهم بالتضامن والتضامم بسداد مبلغ (٤,٢٩١,٣٥٠,٠٠) درهم اربعة ملايين ومائتين وواحد وتسعون الف وثلاثمائه وخمسون درهم والأرباح المتفق عليها من بداية انشاء المحفظة حتى تاريخه والفائدة القانونية بواقع ١٢٪ من تاريخ تسليم المدعي لثمن الذهب الى المدعي عليهم في ٢٠٢٣ الى تاريخ السداد والرسوم والمصاريف واتعاب محاماة .

المدعي: طه حسين يوسف عبيد

عنوانه: الامارات - امارة دبي - منطقة الخليج التجاري - دبي- شارع المستقبل - مبنى ذا إكسشينج تاور - شقة ٢١٠٦ - ٠٥٤٢٣٣٥٦٧٤

المطلوب إعلانهم : ١- عزة للمجوهرات ش.ذ.م.م ٢- محمد صلاح الدين مجذوب محمد ٣- ست البنات احمد مصطفى احمد - صفته : مدعي عليهم

موضوع الإعلان : قررت محاكم دبي الابتدائية اعلانكم بالحكم الصادر بتاريخ: ٢٠٢٥/٣/١٢ بمثابة الحضوري للإطلاع على تفاصيل الحكم لابد من استخدام خدمات محاكم دبي الالكترونية والذكية .

رئيس القسم

ADRA. سلطة أبوظبي للتسجيل Abu Dhabi Registration Authority

العدد ١٤٤٨٠ بتاريخ ٢٠٢٥/٦/١٧

إعلان تصفية شركة

نوع الشركة: شركة ذات مسؤولية محدودة

الاسم التجاري: ريناسنس للاستشارات والوساطة التجارية ذ.م.م

عنوان الشركة : رخصة فورية

رقم القيد في السجل الاقتصادي: CN 4932217

التعديل الذي طرأ على الشركة:

1 - حل وتصفية الشركة

2 - تعيين الساده/ميرال عبدالحبيب لتدقيق الحسابات والاستشارات الادارية، كمصفي قانوني للشركة بتاريخ 2025/06/02 وبناء على قرار محضر الجمعية العمومية غير العادية الموثق لدى كاتب العدل بالرقم: 2599038113 - تاريخ التعديل: 2025/06/16

فعلى كل من له حق او اعتراض على هذا الاعلان مراجعة المصفي المعين خلال مدة 30 يوما من تاريخ نشر هذا الاعلان.

سلطة أبوظبي للتسجيل

ADRA. سلطة أبوظبي للتسجيل Abu Dhabi Registration Authority

العدد ١٤٤٨٠ بتاريخ ٢٠٢٥/٦/١٧

إعـــلان

تعلن سلطة أبوظبي للتسجيل بأن / السادة : كيو ار للحلول التقنية - ذ.م.م - ش.ش.و

رخصة رقم: CN 5410024 قد تقدموا إلينا بطلب:

تعديل اسم تجاري من/ كيو ار للحلول التقنية - ذ.م.م - ش.ش.و

Q R TECHNICAL SOLUTIONS - L.L.C - S.P.C

الى/ كيو ار للتجارة العامة - ذ.م.م - ش.ش.و

Q R GENERAL TRADING - L.L.C - S.P.C

فعلى كل من له حق أو اعتراض على هذا الإعلان مراجعة سلطة أبوظبي للتسجيل خلال يوم واحد من تاريخ نشر هذا الإعلان وإلا فإن السلطة غير مسؤولة عن أي حق أو دعوى بعد انقضاء هذه المدة حيث ستستكمل الإجراءات المطلوبة.

سلطة أبوظبي للتسجيل

DUBAI للاقتصاد والسياحة Economy and Tourism — حكومة دبي GOVERNMENT OF DUBAI

العدد ١٤٤٨٠ بتاريخ ٢٠٢٥/٦/١٧

شهادة بالتاشير في السجل التجاري- بتعيين مصفي

اسم المصفي : **ار بي اس رافي لتدقيق الحسابات ش.ذ.م.م**

العنوان : مكتب 909 - ملك سيجين كودابورات رافي - بردبي - الثنية الاولى - هاتف: 045839911 فاكس: 045839911

بموجب هذا تعلن الإقتصاد والسياحة في دبي بأنه قد تم تعيين المصفي المذكور أعلاه لتصفية **لايت فلوكس للخدمات الفنية ذ.م.م** وذلك بموجب قرار محاكم دبي بتاريخ 15/04/2025 والموثق لدى كاتب العدل محاكم دبي بتاريخ 15/04/2025 وعلى من لديه أي اعتراض أو مطالبة التقدم إلى المصفي المعين في مكتبه الكائن بدبي على العنوان المذكور أعلاه، مصطحباً معه كافة المستندات والأوراق الثبوتية وذلك خلال (45) يوماً من تاريخ نشر هذا الإعلان

المسؤول المخول

DUBAI للاقتصاد والسياحة Economy and Tourism — حكومة دبي GOVERNMENT OF DUBAI

العدد ١٤٤٨٠ بتاريخ ٢٠٢٥/٦/١٧

شهادة بالتاشير في السجل التجاري- بانحلال شركة

اسم الشركة : **لايت فلوكس للخدمات الفنية ذ.م.م**

العنوان : مكتب رقم 104 ملك محمد ناصر محمد اقبال - بردبي - ند حصا - الشكل القانوني : شركة ذات مسؤولية محدودة - الشخص الواحد ذ.م.م ، رقم الرخصة : 936681 رقم القيد بالسجل التجاري : 2063459 بموجب هذا تعلن دائرة الإقتصاد والسياحة في دبي بأنه قد تم التأشير في السجل التجاري لديها بإنحلال الشركة المذكورة أعلاه ، وذلك بموجب قرار محاكم دبي بتاريخ 15/04/2025 والموثق لدى كاتب العدل محاكم دبي بتاريخ 15/04/2025 وعلى من لديه أي اعتراض أو مطالبة التقدم إلى المصفي المعين **ار بي اس رافي لتدقيق الحسابات ش.ذ.م.م** العنوان : مكتب 909 - ملك سيجين كودابورات رافي - بردبي - الثنية الاولى - هاتف : 045839911 فاكس : 045839911 مصطحباً معه كافة المستندات والأوراق الثبوتية وذلك خلال (45) يوماً من تاريخ نشر هذا الإعلان

المسؤول المخول

ADRA. سلطة أبوظبي للتسجيل Abu Dhabi Registration Authority

العدد ١٤٤٨٠ بتاريخ ٢٠٢٥/٦/١٧

إعـــلان

تعلن سلطة أبوظبي للتسجيل بأن / السادة : مركز بابيليون للأسنان ذ.م.م

رخصة رقم: CN 1041834-1 قد تقدموا إلينا بطلب:

تعديل رأس المال من 155000 الى 150000

تعديل الشركاء تنازل وبيع/ اضافة هيتيش كومار غنشامداس 1%

تعديل الشركاء تنازل وبيع/ اضافة جوجيتا هيتيش كومار 99%

تعديل الشركاء تنازل وبيع/حذف محمد بشير مامون قلعه جى

تعديل الشركاء تنازل وبيع/حذف ثروت رضوان صالحه

تعديل الشركاء تنازل وبيع/حذف عبدالله عبداللطيف مهدى

تعديل الشركاء تنازل وبيع/حذف احمد مامون قلعه جى

تعديل الشركاء تنازل وبيع/حذف عبدالحميد الصفره

فعلى كل من له حق أو اعتراض على هذا الإعلان مراجعة سلطة أبوظبي للتسجيل خلال ثلاثون يوما من تاريخ نشر هذا الإعلان وإلا فإن السلطة غير مسؤولة عن أي حق أو دعوى بعد انقضاء هذه المدة حيث ستستكمل الإجراءات المطلوبة.

سلطة أبوظبي للتسجيل

محاكم دبي — محاكم دبي الابتدائية — DUBAI COURTS — حكومة دبي GOVERNMENT OF DUBAI

العدد ١٤٤٨٠ بتاريخ ٢٠٢٥/٦/١٧ — 70197

اعلان بالنشر في الدعوى رقم: ١٩١٠/٢٠٢٥/١٦ تجاري جزئي

المنظورة في: دائرة إدارة الدعوى الثامنة رقم ٤١٠

موضوع الدعوى : المطالبة بالزام المدعي عليه بمبلغ وقدره (١٣,٩٠٩) درهم والرسوم والمصاريف واتعاب المحاماة والفائدة ١٢٪ من تاريخ الادعاء وحتى السداد التام وشمول الحكم بالنفاذ المعجل بلا كفالة .

المدعي: تي سي ال للمنظفات ش.ذ.م.م

عنوانه: الامارات - امارة دبي - القصيص - الصناعية الثالثة - دبي- مبنى مستودع رقم ٤ ملك مؤسسة دبي العقارية - شقة ٤ - ٩٧١٥٥٤٧٠٣٨٣٣

المطلوب إعلانه : ١- فارتك للخدمات ش.ذ.م.م - صفته : مدعي عليه

موضوع الإعلان : قد أقام عليك الدعوى وموضوعها المطالبة بالزام المدعي عليه بمبلغ وقدره (١٣,٩٠٩) درهم والرسوم والمصاريف واتعاب المحاماة والفائدة ١٢٪ من تاريخ الادعاء وحتى السداد التام وشمول الحكم بالنفاذ المعجل بلا كفالة- وحددت لها جلسة يوم الاربعاء الموافق ٢٠٢٥/٦/١٨ الساعة ٠٩,٠٠ ص في قاعة التقاضي عن بعد لذا فأنت مكلف بالحضور أو من يمثلك قانونيا وعليك بتقديم ما لديك من مذكرات او مستندات للمحكمة قبل الجلسة بثلاثة أيام على الأقل.

رئيس القسم

محاكم دبي — التسويات الودية — DUBAI COURTS — حكومة دبي GOVERNMENT OF DUBAI

العدد ١٤٤٨٠ بتاريخ ٢٠٢٥/٦/١٧ — 70197

اعلان بالنشر في المنازعة رقم: ٦٨٩٧/٢٠٢٥/٤٦١ نزاع محدد القيمة

المنظورة في: التسوية الودية للمنازعات التاسعة رقم ٧٥٨

موضوع المنازعة : المطالبة بـ: الزام المتنازع ضده الاول بأن يؤدي للمتنازعة مبلغ وقدره (٣٠٠) درهم ثلاثمائة درهم - الزام المتنازع ضده الثاني بأن يؤدي للمتنازعة مبلغ وقدره (١٠٠٠) درهم ألف درهم - الزام المتنازع ضده الثالث بأن يؤدي للمتنازعة مبلغ وقدره (٤٥٠٠) درهم اربعة الف وخمسمائة درهم - الزام المتنازع ضده الرابع بأن يؤدي للمتنازعة مبلغ وقدره (٣٩٠٠٠) درهم تسعة وثلاثون الف درهم - الزام المتنازع ضده الخامس بأن يؤدي للمتنازعة مبلغ وقدره (٢٣٨٠٠) درهم ثلاثة وعشرون الف وثمانمائة درهم - الزام المتنازع ضده السادس بأن يؤدي للمتنازعة مبلغ وقدره (١٥١٠٠) درهم خمسة عشر الف ومائة درهم مع الفوائد القانونية بواقع ٥٪ من تاريخ المطالبة حتى السداد التام - ثالثا: وفي جميع الأحوال تضمين المتنازع ضدهم الرسوم والمصروفات .

المتنازع: لين قاضى

عنوانه: الامارات - امارة دبي - بردبي - دبي - منطقة ارجان - شقة ٧٠٦ - ٠٥٥٨٦٧٤٤٠٢

المطلوب إعلانهم : ١- اريستوتل دوبلاس شو ٢- محمود علاء الدين احمد القورى ٣- ديموتو براسانجا موثوهتى - صفتهم : متنازع ضدهم

موضوع الإعلان : قد أقام عليك الدعوى وموضوعها المطالبة بـ: الزام المتنازع ضده الاول بأن يؤدي للمتنازعة مبلغ وقدره (٣٠٠) درهم ثلاثمائة درهم - الزام المتنازع ضده الثاني بأن يؤدي للمتنازعة مبلغ وقدره (١٠٠٠) درهم ألف درهم - الزام المتنازع ضده الثالث بأن يؤدي للمتنازعة مبلغ وقدره (٤٥٠٠) درهم اربعة الف وخمسمائة درهم - الزام المتنازع ضده الرابع بأن يؤدي للمتنازعة مبلغ وقدره (٣٩٠٠٠) درهم تسعة وثلاثون الف درهم - الزام المتنازع ضده الخامس بأن يؤدي للمتنازعة مبلغ وقدره (٢٣٨٠٠) درهم ثلاثة وعشرون الف وثمانمائة درهم - الزام المتنازع ضده السادس بأن يؤدي للمتنازعة مبلغ وقدره (١٥١٠٠) درهم خمسة عشر الف ومائة درهم مع الفوائد القانونية بواقع ٥٪ من تاريخ المطالبة حتى السداد التام - ثالثا: وفي جميع الأحوال تضمين المتنازع ضدهم الرسوم والمصروفات- وحددت لها جلسة يوم الاربعاء الموافق: ٢٠٢٥/٦/١٨ الساعة: ٠٩:٠٠ صباحا بقاعة التقاضي عن بعد لذا فأنت مكلف بالحضور أو من يمثلك قانونيا وعليك بتقديم ما لديك من مذكرات او مستندات للمحكمة قبل الجلسة بثلاثة أيام على الأقل.

رئيس القسم

ADRA. سلطة أبوظبي للتسجيل Abu Dhabi Registration Authority

العدد ١٤٤٨٠ بتاريخ ٢٠٢٥/٦/١٧

إعـــلان

تعلن سلطة أبوظبي للتسجيل بأن / السادة : كراج فارس الليل لتصليح السيارات رخصة رقم: CN 1126428 قد تقدموا إلينا بطلب:

تعديل رأس المال من 0 الى 50000

تعديل شكل قانوني من مؤسسة فردية الى شركة ذات مسؤولية محدودة

تعديل الشركاء تنازل وبيع/ اضافة محمد حبيب الله محمد نور الحق 95%

تعديل الشركاء تنازل وبيع/اضافة محمد سليمان بادشا محمد شان ميا 5%

تعديل الشركاء تنازل وبيع/ حذف محمد حبيب الله محمد نور الحق

تعديل اسم تجاري من/ كراج فارس الليل لتصليح السيارات

FARIS ALLAIL AUTO REPAIR - GARAGE

الى/ كراج فارس الليل لتصليح السيارات - ذ.م.م

FARIS ALLAIL AUTO REPAIR - GARAGE - L.L.C

فعلى كل من له حق أو اعتراض على هذا الإعلان مراجعة سلطة أبوظبي للتسجيل خلال أربعة عشر يوما من تاريخ نشر هذا الإعلان وإلا فإن السلطة غير مسؤولة عن أي حق أو دعوى بعد انقضاء هذه المدة حيث ستستكمل الإجراءات المطلوبة.

سلطة أبوظبي للتسجيل

محاكم دبي — محاكم دبي الابتدائية — DUBAI COURTS — حكومة دبي GOVERNMENT OF DUBAI

العدد ١٤٤٨٠ بتاريخ ٢٠٢٥/٦/١٧ — 70197

اعلان بالنشر في الدعوى رقم: ١٩١٠/٢٠٢٥/١٦ تجاري جزئي

المنظورة في: دائرة إدارة الدعوى الثامنة رقم ٤١٠

موضوع الدعوى : المطالبة بالزام المدعي عليه بمبلغ وقدره (١٣,٩٠٩) درهم والرسوم والمصاريف واتعاب المحاماة والفائدة ١٢٪ من تاريخ الادعاء وحتى السداد التام وشمول الحكم بالنفاذ المعجل بلا كفالة .

المدعي: تي سي ال للمنظفات ش.ذ.م.م

عنوانه: الامارات - امارة دبي - القصيص - الصناعية الثالثة - دبي- مبنى مستودع رقم ٤ ملك مؤسسة دبي العقارية - شقة ٤ - ٩٧١٥٥٤٧٠٣٨٣٣

المطلوب إعلانه : ١- فارتك للخدمات ش.ذ.م.م - صفته : مدعي عليه

موضوع الإعلان : قد أقام عليك الدعوى وموضوعها المطالبة بالزام المدعي عليه بمبلغ وقدره (١٣,٩٠٩) درهم والرسوم والمصاريف واتعاب المحاماة والفائدة ١٢٪ من تاريخ الادعاء وحتى السداد التام وشمول الحكم بالنفاذ المعجل بلا كفالة- وحددت لها جلسة يوم الاربعاء الموافق ٢٠٢٥/٦/١٨ الساعة ٠٩,٠٠ ص في قاعة التقاضي عن بعد لذا فأنت مكلف بالحضور أو من يمثلك قانونيا وعليك بتقديم ما لديك من مذكرات او مستندات للمحكمة قبل الجلسة بثلاثة أيام على الأقل.

رئيس القسم

محاكم دبي — محاكم دبي الابتدائية — DUBAI COURTS — حكومة دبي GOVERNMENT OF DUBAI

العدد ١٤٤٨٠ بتاريخ ٢٠٢٥/٦/١٧ — 70197

اعلان بالنشر في الدعوى رقم: ١٩١٠/٢٠٢٥/١٦ تجاري جزئي

المنظورة في: دائرة إدارة الدعوى الثامنة رقم ٤١٠

موضوع الدعوى : المطالبة بالزام المدعي عليه بمبلغ وقدره (١٣,٩٠٩) درهم والرسوم والمصاريف واتعاب المحاماة والفائدة ١٢٪ من تاريخ الادعاء وحتى السداد التام وشمول الحكم بالنفاذ المعجل بلا كفالة .

المدعي: تي سي ال للمنظفات ش.ذ.م.م

عنوانه: الامارات - امارة دبي - القصيص - الصناعية الثالثة - دبي- مبنى مستودع رقم ٤ ملك مؤسسة دبي العقارية - شقة ٤ - ٩٧١٥٥٤٧٠٣٨٣٣

المطلوب إعلانه : ١- فارتك للخدمات ش.ذ.م.م - صفته : مدعي عليه

موضوع الإعلان : قد أقام عليك الدعوى وموضوعها المطالبة بالزام المدعي عليه بمبلغ وقدره (١٣,٩٠٩) درهم والرسوم والمصاريف واتعاب المحاماة والفائدة ١٢٪ من تاريخ الادعاء وحتى السداد التام وشمول الحكم بالنفاذ المعجل بلا كفالة- وحددت لها جلسة يوم الاربعاء الموافق ٢٠٢٥/٦/١٨ الساعة ٠٩,٠٠ ص في قاعة التقاضي عن بعد لذا فأنت مكلف بالحضور أو من يمثلك قانونيا وعليك بتقديم ما لديك من مذكرات او مستندات للمحكمة قبل الجلسة بثلاثة أيام على الأقل.

رئيس القسم

إشعار تصفية

العدد ١٤٤٨٠ بتاريخ ٢٠٢٥/٦/١٧ — 70642

شركة/ اكسابيم ام أي منطقة حرة (ش.ذ.م.م) ، (رخصة رقم : 96697) والكائنة بـ وحدة رقم دي ان سي – بي-ال-دي -05 اف 01-021 مدينة دبي للإعلام، ص.ب .9275 ، دبي ، دولة الإمارات العربية المتحدة ، والمرخصة لدى سلطة دبي للتطوير، ترغب هذه الشركة المذكورة في إعلان قرارها للكافة والذي تم إتخاذه بواسطة قرار المالك بتاريخ 14 مايو 2025بشأن إغلاق وحل الشركة.

وفقاً لذلك ، تهيب الشركة بأي طرف معني بالأمر ولديه أى مطالبات فى مواجهتها عليه تقديم هذه المطالبات خلال 45 يوماً من تاريخ هذا الإعلان عن طريق البريد المسجل أو الإتصال بـ :

السيّدة/ .نيكولاس بريتس دافيو

إسم الشركة: اكسابيم ام أي منطقة حرة (ش.ذ.م.م)

ص.ب : 9275 - دبي ، دولة الإمارات العربية المتحدة

هاتف رقم : 97143641641

البريد الإلكتروني: Nick.daviou@logrhythm.com

× لن يتم النظر فى المطالبات التى ترد بعد إنتهاء فترة الإشعار والمحددة بـ 45 يوماً.

حكومة راس الخيمة — دائرة المحاكم — Ras Al Khaimah Courts

العدد ١٤٤٨٠ بتاريخ ٢٠٢٥/٦/١٧ — 70392

إخطار عدلي-موجه بواسطة كاتب العدل- رقم التصديق (2025/9383)

مقدم من المخطر / بنك دبي الإسلامي (شركة مساهمة عامة) ويمثله المحامية/ ريما عبدالحكيم مصطفى الجرشي -بموجب وكالة قانونية صادرة من إمارة دبي بتاريخ 2021/09/23 بموجب محرر رقم 1/2021/205395 وينوب عنها/طارق فتحي محمود بكري مصر الجنسية -بموجب وكالة رقم (2020/7696).

ضد/المخطر اليه/ باسم محمد بسام زين -سوري الجنسية -هوية 784199375727577 العنوان: الإمارات العربية المتحدة، إمارة الشارقة -القاسمية -شقة رقم 1402 - شارع المسودي -هاتف رقم: 0547866477.

موضوع الاخطار: اخطار عدلي بسداد مبلغ وقدره 34647.146 درهم -بخصوص مركبة HONDAACCORD -موديل 2017 - اللون اسود -رقم اللوحة (26768) -جهة ترخيص دبي -خصوصي -رمز اللوحة O.

بموجب عقد بيع مركبة -مرابحة مؤرخ في تاريخ 2019/09/10 اشترى المدّين المتعامل من المدّين البنك مركبة HONDAACCORD -موديل 2017 باجمالي مبلغ مرابحة وقدره 34647.14 درهم، والذي تضمن مبلغ الأرباح المتفق عليها والموقع حسب الأصول وهو 34647.14 درهم.

وحيث توقف المد

غنتوت (أ) بقيادة سلطان بن فلاح يهزم (ب) في ودية استعراضية

•• أبوظبي-الفجر

تحت رعاية سمو الشيخ فلاح بن زايد آل نهيان رئيس نادي غنتوت لسباق الخيل والبولو، شهدت ملاعب نادي غنتوت أمس الأول المباراة الاستعراضية الودية التي جمعت بين فريقي غنتوت (أ) بقيادة الشيخ سلطان بن فلاح بن زايد آل نهيان، وغنتوت (ب) بقيادة علي المري ويوسف بن دسمال والتي شهدت مشاركة عدد من اللاعبين الصاعدين، وحضور العديد من اللاعبين المخضرمين والهواة وعشاق اللعبة، والتي أسفرت عن فوز فريق غنتوت (أ) بنتيجة 5-4.. وجاءت المباراة الودية بناء لتوجيهات سمو رئيس النادي بالاهتمام بفرق الشباب، وأهداف مجلس الإدارة الجديد بمنح الجيل الصاعد فرصة المشاركة والاحتكاك بهدف خلق قاعدة جديدة من اللاعبين الصاعدين الذين أظهروا مهارات عالية، ستسهم في دعم مسيرة اللعبة.

وبعد انتهاء المباراة الودية الاستعراضية المجتمعية، أعرب الشيخ سلطان بن فلاح بن زايد آل نهيان عن سعادته بالمشاركة الإيجابية، مؤكدا أن المباراة كشفت عن قاعدة عريضة للعبة، والتي من شأنها أن تسهم في اتساع قاعدة المشاركة في المستقبل القريب، مؤكداً بأن الموسم المقبل لنادي غنتوت للبولو يبشر بموسم زاهر ومشاركة واسعة من مختلف فرق البولو..

منتخب الإمارات للجودو ينال برونزية بطولة العالم والمركز الأول عربيا

•• بودابست-وام:

أحرز لاعب منتخب الإمارات للجودو محمد يزبيك، الميدالية البرونزية في منافسات وزن تحت 81 كجم، ضمن بطولة العالم للجودو "OTP Bank"، المقامة حالياً في العاصمة المجرية بودابست، بمشاركة 93 دولة، ليمنح الإمارات المركز الأول عربياً والـ12 عالمياً في الترتيب العام للبطولة.

وجاء تتويج يزبيك بعد تألقه في مجموعة قوية ضمت 45 لاعباً من المصنفين الدوليين، حيث حقق الفوز في نزال تحديد المركز الثالث أمام الصربي محمد بيكوف، في إنجاز يُعد من أبرز نتائج المنتخب في البطولات العالمية المؤهلة إلى دورة الألعاب الأولمبية "لوس أنجلوس 2028".

وكان اللاعب قريباً من الوصول إلى النهائي، قبل أن يواجه الفرنسي جوان بنيامين غابا، صاحب الميدالية الأولمبية وبطل العالم الحالي، في الدور ربع النهائي.

وتتواصل البطولة في يومها الخامس بمنافسات الوزن الثقيل تحت 90 كجم، حيث يخوض لاعب المنتخب سليمان إبراهيم، نزالاً أمام بطل السنغال عبد الرحمن دياو.

تصدرا المركز الذهبي في جولة الجياد العربية بفرنسا

دي نيران 2 ودي بركان يشعلان المجد في محطة «كان»

وجدت توقعات المحطة الخامسة من جولة الجياد العربية 2025 التي اختتمت مساء أمس في مدينة كان الفرنسية، وجدت مربط دبي للخيول العربية على قمتها وصدارة المرابط العالمية الكبرى وخيولها الأصيلة ذات الجودة العالية، وذلك بتألق عال للمهرة الجديدة الفاتنة دي نيران والمهر الحيوي دي بركان، اللذان أشعلا مجدهما في بطولة عالمية بامتياز. منافسات البطولة التي اعتبرت الأشرس ضمن سلسلة جولة الجياد العربية في الشرق الأوسط وأوروبا، ترجمت طفرة جديدة في مستويات الخيل العربية الأصيلة، وعرضت صفوة الصفوة من الأبطال، خاصة في منافسات المهور والمهرات، وهي خيول ترسم ملامح مستقبل متميز للإنتاج العالمي الجديد، حيث لامجال لأنصاف الحلول في مواصفاتها الجمالية والأدائية.

وكعادته، كان مربط دبي للخيول العربية في الموعد بطموحه الجامح واختياراته الدقيقة، وإنتاجه المحلي الذي يمثل علامة عالمية متقدمة، مكنته من أن يحافظ على مكانته الثابتة كأفضل مربط في العالم. ومثل الإنجاز الجديد لمربط دبي في المحطة الخامسة من جولة الجياد العربية المهر الحيوي صاحب السجل الذهبي والواعد بمزيد من الإنجاز والقوة العالمية للإنتاج، المهر دي بركان وهو من أسطورة الإنتاج العالمي الفحل إف إيه إل رشيم والفرس العالمية دي عجايب، وذلك بعد تصدره مجموعة منافسيه مسجلا 92.64 نقطة، واكتساحه ميدان البطولة وتتويجه بالذهب. ونال مربط دبي اللقب الذهبي الثاني عن طريق المهرة الجديدة الفاتنة دي نيران 2 التي تصدرت مجموعتها بنفس معدل المهر دي بركان 92.64 نقطة، وسيطرت على منافساتها في الختام سيطرة الأسود في ميدان الجمال، وهي من بطل التاج الثلاثي في بطولة العالم الفحل دي سراج والفرس إيلي جهراء، وأخت المهرة الساحرة دي إكسبو. وقد رفعت الإسم الذي يذكر بجمال المهرة دي نيران من الفحل المنتج إكسالت والفرس العالمية دي شيهانة، إلى قمة الجودة الذهبية في "كان". وكانت دي نيران الأولى قد لفتت الأنظار في العديد من البطولات الدولية ضمن جولة الجياد العربية وخارجها، قبل أن تلمع دي نيران الثانية في أول مشاركة لها، وتسجل لنفسها أقوى حضور بين أجمل مهرات العالم، وتنال اللقب الذهبي بالإجماع، لتجسد بامتياز شعار الجولة "جمال متفق عليه".

بطلان للمستقبل

يبدو جليا أن الحيوية التي يتمتع بها المهر العالمي دي بركان حيوية لاتخمد، فهو يؤكد في كل محطة أنه الأصيل العالمي الواعد، وقد نال أفضل الخيل الذكور في سلسلة جولة الجياد العربية الأولى التي توجته باللقب في ختامها بالرياض العام الماضي قبل أن يعود ليؤكد وفاء نادرا في نفس المحطة الرياض ضمن سلسلة الجولة الثانية، وبعدها محطة مسقط، حيث تمكن المهر الواعد والمرشح الأقوى لتسلم مشعل الإنتاج المحلي بمواصفاته العالمية من إحراز اللقب الذهبي لبطولة الأمهار. وفي بطولة دبي الدولية للجواد العربي، بدى المهر دي بركان في قمة حيويته وخيلائه وفخره باستعراض مفاتنه مستشعرا هواء عرينه دبي، ليسجل الإنجاز الذهبي بقوة طبعها الإمتاع والإبهار. وومن الجدير إعادة ملاحظة واضحة والقول إن المهر دي بركان يتصرف في عروضه التنافسية تصرف الأفحل العالمية البطلة؛ فيوحد إجماع المحكمين، ويرعب المهور المنافسة، ويمتع الجمهور الذي أقام علاقة تفاعلية نادرة مع خيل خاص، انطلق منذ أكثر من سنتين في رسم سيرته كبطل لا يختلف فيه عاشقان للخيل العربي، ومشروع فحل عالمي جديد في تحقيق الألقاب وتسلم مهمة الإنتاج العالمي، التي أسسها والده إف إيه إل رشيم، وواصلها أخوه فحل الإنتاج العالمي صاحب الثلاثية العالمية دي سراج. كما ينبغي الإضافة أن المهرة الجديدة دي نيران ابنة الفحل دي سراج قد دشنت بمركزها الأول في بطولة شرسة التنافس بين أفضل مهرات الإنتاج العالمي الأحدث، والأثر الخاص الذي جمع وحدة التقييم لدى المحكمين والخبراء وجهور جولة "كان"، حسمت أمرها كأجمل مهرة في العالم لن تخطىء طريقها نحو الذهب في أقوى البطولات الدولية وصولا إلى قمة جديدة في بطولة العالم المقبلة.

التوحيدي: الذهب للذهب

أعرب المهندس محمد التوحيدي المشرف العام المدير العام لمربط دبي عن سعادة بالغة بالإنجاز الجديد للمربط في المحطة الخامسة من جولة الجياد العربية بمدينة كان الفرنسية التي تعد الأولى بين المحطات الأوربية، منوها بمستوى التنظيم العالي الذي ميز الحدث الذي يؤكد أن مشروع الجولة ينافس نفسه عالميا، ويحقق الهدف بتكريم الخيل العربية والمعنيين بشؤونها. وقال التوحيدي:" محطة "كان" كانت بحق بطولة عالمية تنافست فيها أفضل الخيول في العالم، لاسيما على مستوى المهرات والمهور، وهي خيول تمثل أبطال المستقبل إنجازا وإنتاجا. البطولة كانت نسخة مسبقة لبطولة العالم بعد أن كان ميدانها لقاء تنافسيا صعبا يشد الأعصاب بالنظر إلى كون المرابط المشاركة كانت عيونها على تركيز تام وتوقع بالغ على الفوز بالمراكز الأولى. ومن حق تلك المرابط أن تطمع في ألقاب البطولة لأن خيولها على أعلى مستوى ممكن من الجودة. لكن الميدان أنصف الجميع وذهب الذهب للخيول الذهبية وفي مقدمتها مهرتنا الجديدة دي نيران ومهرنا المتجدد دي بركان".

المرزوقي: يقين تام

بدوره عبر عبد العزيز المرزوقي المدير التنفيذي لمربط دبي عن سعادته بنجاح المربط في مشاركته الفعالة بجولة الجياد العربية بفرنسا، معتبرا أن المهرة دي نيران الجديدة والمهر الرائع دي بركان ضمانة مباركة لمستقبل الأبطال الجدد الذين سيواصلون حمل مشعل مجد الإنتاج المحلي في العالم. وقال المرزوقي:" على الرغم من غيابي عن البطولة لظروف قاهرة، فإنني تابعت بشغف بالغ كل أطوار البطولة بدقائقها، واستمتعت بالمستوى العالي للخيول وتنافسها مع اليقين التام في خيولنا التي تتمتع بكافة المواصفات المؤهلة للمركز الأول. ونحمد الله أن تحقق ما سعينا لتحقيقه. نهنىء الجميع على ماتتمتع به خيولهم من مستويات عالية ونهنىء المنظمين على التقدم بامتياز في تطوير كل التفاصيل وبلوغ مستوى عالمي فريد ومتنع".

1500 لاعب ولاعبة يرسمون لوحة النجاح لبطولة دبي المفتوحة لأكاديميات كرة السلة

•• دبي-الفجر

اختتمت بنجاح كبير منافسات النسخة السادسة من "بطولة دبي المفتوحة لأكاديميات كرة السلة"، التي نظمها مجلس دبي الرياضي، بالتعاون مع اتحاد الإمارات لكرة السلة، وسبورتس مانيا، وسبورتس 360 إكس الشريكين التنظيميين للبطولة التي تأتي في إطار جهود مجلس دبي الرياضي لاكتشاف وتطوير المواهب الرياضية وتنفيذًا لسياسة حكومة دبي في دعم الموهوبين في مختلف المجالات.

وشهدت "بطولة دبي المفتوحة لأكاديميات كرة السلة" مشاركة أكثر من 1500 لاعبًا ولاعبة ضمن 5 فئات عمرية من تحت 10 إلى 19 عامًا شكلوا 87 فريقًا من 22 أكاديمية من الأكاديميات الحكومية والخاصة من أبرزها النصر وشباب الأهلي دبي، تنافسوا خلالها في 422 مباراة، وحضرها أكثر من 42 ألف متفرج على مدار شهرين.

وتوج الفائزين أحمد سالم المهري مدير إدارة المواهب الرياضية في مجلس دبي الرياضي بحضور النجم اللبناني فادي الخطيب سفير الرياضة في دبي وسط حضور جماهيري كبير.

ففي فئة تحت 10 سنوات "مختلط"، تألق فريق جام بتحقيق فوزين متتاليين، حيث تغلب في المستوى الأول على فريق تشامبس بنتيجة 68 مقابل 42، وفي المستوى الثاني على فريق باتريوتس بنتيجة 48 مقابل 23. وفي فئة تحت 12 سنة، حقق فريق تشامبس فوزًا صعبًا على موين بنتيجة 81 مقابل 76 في المستوى الأول، بينما نجح فريق إن بي إيه في التفوق على تشامبس في المستوى الثاني بنتيجة 70 مقابل 67. أما في فئة البنات تحت 12 سنة، فقد قدم فريق جام أداءً مميزًا وحقق الفوز على فريق إن بي إيه بنتيجة 41 مقابل 33. كما شهدت فئة تحت 14 سنة مواجهات قوية، حيث انتصر فريق أكاديمية 24 على فالكونز بنتيجة 89 مقابل 72 في المستوى الأول، في حين تمكن فريق جام من التفوق على موين بنتيجة 80 مقابل 72 في المستوى الثاني. وفي فئة البنات تحت 14 سنة، حقق تشامبس فوزًا مستحقًا على إن بي إيه بنتيجة 69 مقابل 63.

وفي فئة تحت 16 سنة، واصل فريق أكاديمية 24 تألقه بعد فوزه على فالكونز بنتيجة 64 مقابل 56 في المستوى الأول، بينما حقق فريق جام فوزًا مميزًا على إن بي إيه بنتيجة 71 مقابل 49 في المستوى الثاني. أما في فئة البنات تحت 16 سنة، فقد نجح فريق إن بي إيه في التغلب على فريق جام بنتيجة 50 مقابل 36. واختتمت البطولة بلقاء مثير في فئة تحت 19 سنة، حيث فاز فريق وايلدكاتس على فالكونز بنتيجة 87 مقابل 78، ليُسدل الستار على البطولة بأداء حافل بالمنافسة والطموح من جميع المشاركين.

وأقيمت منافسات البطولة في ملاعب نادي النصر الرياضي ومدرسة الاتحاد الخاصة - جميرا، وحظيت البطولة شركة أنتا للمعدات الرياضية، وفيد فيت للتغذية الرياضية ومستشفى برجيل، ومياه العين.

«فيفا» : مونديال الأندية 2025 محطة غير مسبوقة في تاريخ كرة القدم

•• ميامي-وام:

أكد الاتحاد الدولي لكرة القدم "فيفا" أن بطولة كأس العالم للأندية 2025، في ثوبها الجديد، تمثل محطة غير مسبوقة في تاريخ كرة القدم، حيث تجمع للمرة الأولى أندية من قارات العالم المختلفة بما فيها نادي العين الإماراتي، في منافسات رسمية على مسرح عالمي موحد، ما يفتح آفاقاً جديدة أمام تطور اللعبة ويوسع قاعدة جماهيرها على مستوى العالم.

وشدد "فيفا" في بيان على موقعه الإلكتروني، على أن البطولة تمثل بنظامها الجديد منعطفاً تاريخياً من شأنه أن يغيّر مستقبل كرة القدم إلى الأبد، من خلال إتاحة الفرصة لأفضل الأندية واللاعبين للتنافس في بيئة احترافية عالية التنظيم، تعكس القيم العالمية للرياضة الأكثر شعبية في العالم.

وأعرب الاتحاد الدولي عن بالغ شكره وتقديره لجميع الجهات والأطراف التي أسهمت في إنجاح المباراة الافتتاحية للبطولة، والتي جمعت بين نادي الأهلي المصري ونادي إنتر ميامي الأمريكي، وسط أجواء جماهيرية استثنائية شهدها ملعب "هارد روك" في ميامي، بحضور 60 ألفا و927 متفرجاً، وبمتابعة عالمية عبر شاشات البث. وأوضح أن هذا اللقاء الافتتاحي شكّل احتفالاً حقيقياً بكرة القدم، جسّد الحماس والشغف اللذين يميزان اللعبة، وأطلق بداية قوية لمنافسات البطولة التي تقام لأول مرة في الولايات المتحدة الأمريكية، وتستمر على مدى أسابيع في 12 ملعبا. وأكد "فيفا" أن البطولة تمثل فرصة فريدة لعشاق كرة القدم في الولايات المتحدة والعالم، لمتابعة أبرز نجوم اللعبة وأقوى الأندية في منافسات رفيعة المستوى.

7 أندية من دوري أدنوك تحافظ على مدربيها استعدادا للموسم الجديد

•• أبوظبي -وام:

حافظت سبعة أندية من دوري أدنوك للمحترفين لكرة القدم على استقرارها الفني، من خلال الإبقاء على مدربيها استعداداً لانطلاق الموسم الرياضي الجديد 2024-2025، في حين قررت بقية الأندية إجراء تغييرات على الأجهزة الفنية في إطار سعيها لتعزيز جاهزيتها الفنية والتنافسية.وتضم قائمة الأندية التي قررت الإبقاء على مدربيها كلاً من: شباب الأهلي، والعين، وعجمان، والبطائح، وكلباء، ودبا، والجزيرة.ويواصل شباب الأهلي مشواره مع المدرب البرتغالي باولو سوزا، الذي قاد الفريق خلال الموسم الماضي لتحقيق رباعية تاريخية تمثلت في الفوز بـ دوري أدنوك للمحترفين، وكأس صاحب السمو رئيس الدولة، وكأس السوبر، ودرع السوبر الإماراتي القطري.

كما يستمر العين تحت قيادة المدرب الصربي فلاديمير إيفيتش، في حين يواصل عجمان مع المدرب الصربي جوران توفيجدزيتش.أما دبا فقد جددت الإدارة ثقتها بالمدرب البرتغالي برونو بيريرا، الذي قاد الفريق للعودة إلى دوري المحترفين، وكذلك البطائح الذي يواصل مشواره مع الإيراني فرهاد مجيدي، واتحاد كلباء مع الصربي فوك رازوفيتش، والجزيرة مع المدرب المغربي الحسين عموتة.وفي المقابل، شهدت أندية أخرى تغييرات على مستوى القيادة الفنية، حيث تعاقد الوصل مع المدرب البرتغالي لويس كاسترو، واستقطب النصر الصربي سلافيسا يوكانوفيتش، فيما أعلن خورفكان تعاقده مع المدرب الوطني حسن العبدولي، وأعلن الظفرة تعاقده مع المدرب المونتينيجري زيلكو بيتروفيتش، وتعاقد بني ياس مع المدرب البلغاري إيفايلو بيتيف بوغدانوف.أما فريق الشارقة فلم يعلن بشكل رسمي حتى الآن عن اسم المدرب الجديد، بعد رحيل الروماني كوزمين أولاريو، لتدريب المنتخب الوطني.

ويعد الصربي ميلوش، مدرب الوصل السابق أبرز المرشحين لقيادة الفريق، كما لم يعلن الوحدة عن هوية مدربه الجديد، عقب توجيه الشكر للمدرب السلوفيني داركو ميلانيتش.وتعكس هذه التحركات الفنية المتنوعة سعي أندية دوري أدنوك للمحترفين إلى تحقيق أفضل جاهزية ممكنة قبل انطلاق المنافسات.

«بيليفينج» و«رولينغ كورت» يقودان خيول ميدان اليوم في «رويال أسكوت»

•• لندن -وام:

تنطلق اليوم فعاليات مهرجان "رويال أسكوت" الملكي لسباقات الخيل، بمشاركة عدد من الخيول التي برزت في كرنفال كأس دبي العالمي وسباقات ميدان، ضمن منافسات قوية تمتد على مدار خمسة أيام وتشمل ثمانية سباقات من الفئة الأولى "جروب 1".

ويشهد اليوم الافتتاحي للمهرجان سباق "كوين آن ستيكس" للفئة الأولى ويشارك فيه الجواد "كايرو"، وصيف سباق الراشدية في ديسمبر الماضي بمضمار ميدان، تحت إشراف المدربة أليس هاينز، في مواجهة قوية أمام أبرز المرشحين "روساليون" و"كارل سباكلر" الفائز بثلاثة سباقات من الفئة الأولى في الولايات المتحدة.

وفي سباق "كينغ تشارلز الثالث ستيكس"، تعود المهرة "بيليفينج" إلى الواجهة بعد فوزها المميز في سباق القوز سبرينت ضمن أمسية كأس دبي العالمي، إلى جانب الجواد "ريجينال" صاحب المركز الثالث في السباق ذاته.

وأكد المدرب جورج بوغي أن "بيليفينج" في أفضل حالاتها الفنية هذا الموسم.

ويمثل الجواد "رولينغ كورت" اسطبلات ميدان في سباق "سانت جيمس بالاس ستيكس" للفئة الأولى، بعد فوزه بلقبي "جميرا 2000 جينيز" في دبي و"2000 جينيز في نيوماركت.

وأرجع المدرب شارلي آبلبي انسحاب الجواد من سباق الديربي إلى الأرضية اللينة غير أنه أكد جاهزيته الكاملة لسباق أسكوت.

وتشارك خيول أخرى برزت في موسم دبي، منها "فروست آت دون" الفائز بسباق " ند الشبا تيرف سبرينت" لصالح المالك الإماراتي عبدالله المنصوري، و"أرابيان لايت" الفائز بكأس "لورد غليترز"، و"سندرلاز دريم بطلة ميدان العائدة بفوز في نيوماركت، والتي تتصدر ترشيحات "دوق كامبريدج ستيكس".

ويخوض "ترواالمان"، الذي شارك في ثلاثة سباقات "دبي غولد كب"، سباق "غولد كب" للفئة الأولى يوم الخميس المقبل، ساعياً لتعويض وصافة العام الماضي فيما يشارك "ذا فينغال ريفن"، وصيف "جميرا 2000 جينيز"، في سباق "بريتانيا هانديكاب".

ويُختتم الأسبوع الملكي يوم السبت المقبل بسباق "كوين إليزابيث الثانية جوبايلي ستيكس" للفئة الأولى وينافس فيه "سيمبول أوف أونور" الفائز بلقبي "الوصل ستيكس" و"دبي ترويفي" بميدان وهو ضمن أبرز المرشحين.

ويشارك "وور سوكس"، ثالث "جميرا 2000 جينيز"، في سباق "غولدن غيتس ستيكس"، في أول ظهور للمدرب النرويجي نيلس بيترسن في مهرجان "رويال أسكوت".

بوجاتشار يقود فريق الإمارات للدراجات للفوز بلقب «كريتيريوم دو دوفينيه»

•• باريس-وام:

حقق درّاج فريق الإمارات - إكس آر جي، السلوفيني تادي بوجاتشار، إنجازًا لافتًا بفوزه بلقب سباق "كريتيريوم دو دوفينيه" 2025، بعد أداء متوازن في المرحلة الثامنة والأخيرة التي تم تنظيمها أمس الأول الأحد في فرنسا.

وجاء تتويج بوجاتشار باللقب بعد أن أنهى المرحلة الأخيرة في المركز الثالث، ليحسم الترتيب العام للسباق الذي امتد لثمانية أيام شهدت تألقه بتحقيق ثلاث انتصارات مرحلية.

ويُعد هذا الفوز هو الأول لبوجاتشار في السباق، والأول لبطل عالم حالي منذ الفرنسي بيرنار إينو في عام 1981.

وشهدت المرحلة الختامية منافسة قوية في صعود "كول دو مون-سيني"، حيث واجه بوجاتشار هجومًا مباشرًا من الدنماركي جوناس فينججارد، غير أن درّاج فريق الإمارات أظهر قدرة كبيرة على إدارة جهده حتى خط النهاية.

ويُعد هذا الانتصار هو الفوز رقم 45 لفريق الإمارات هذا الموسم، ما يعكس جاهزية الفريق للمشاركة في طواف فرنسا المقبل.

وفي سياق متصل، تألق فريق الإمارات، جيل زد تحت 23 عامًا، في سباق "جيرو نيكست جين"، حيث فاز السلوفاكي ماتياس شفارتسباخر، بالمرحلة الأولى "سباق الزمن الفردي" مرتديًا القميص الوردي لقائد التصنيف العام، ليصبح أول درّاج من بلاده يحقق هذا الإنجاز في تاريخ السباق.

وفي طواف سويسرا، أنهى درّاج فريق الإمارات، فليكس جروسشارتر، المرحلة الافتتاحية في المركز السادس، بعد أن كان ضمن المجموعة المتقدمة التي نافست على الفوز في ظل ظروف جوية صعبة، ما يعزز فرص الفريق في المنافسة على المراكز المتقدمة في المراحل المقبلة.

السباق إلى دبي .. سباون يتوج بـ «أميركا المفتوحة للجولف» وماكنتاير يقتحم «توب 10»

•• بنسلفانيا -وام:

أحرز الأميركي جيجيه سباون، لقب النسخة الـ"125" من بطولة أميركا المفتوحة للجولف، إحدى بطولات "الجراند سلام" الكبرى، التي اختتمت صباح امس بعد أربعة أيام من المنافسات التي تأثرت بهطول أمطار غزيرة على ملعب أوكمونت في ولاية بنسلفانيا.

وتمكن سباون من إنهاء المنافسات بضربة واحدة تحت المعدل بإجمالي 279 ضربة، ليحصد اللقب وجائزة مالية قدرها 4.3 مليون دولار، متفوقاً على الأسكتلندي روبرت ماكنتاير، الذي حل وصيفاً برصيد ضربة واحدة فوق المعدل "281 ضربة".

وأسهمت نتيجة ماكنتاير، في صعوده 104 مراكز دفعة واحدة في تصنيف "السباق إلى دبي"، ليحتل المركز السابع برصيد 1332 نقطة، مقتحماً قائمة العشرة الأوائل.

وحل النرويجي فيكتور هوفلاند، ثالثاً برصيد 282 ضربة، ما منحه 627 نقطة رفعت ترتيبه إلى المركز الـ23، فيما جاء الإنجليزي تيريل هاتون رابعاً "283 ضربة"، ليصعد إلى المركز الثاني في الترتيب العام بـ1922 نقطة، خلف المتصدر روري ماكلروي "2205 نقاط"، الذي أنهى البطولة في المركز التاسع عشر. ويُعد "السباق إلى دبي" مسابقة رئيسية ضمن جولة "دي بي ورلد"، التي تتضمن 42 بطولة على الأقل تقام في 26 دولة، ويتأهل اللاعبون أصحاب المراكز الـ70 الأولى إلى التصفيات الختامية، بدءاً من بطولة "أبوظبي إتش إس بي سي" من 6 إلى 9 نوفمبر المقبل، يليها نهائي "جولة دي بي ورلد" في دبي من 13 إلى 16 نوفمبر.

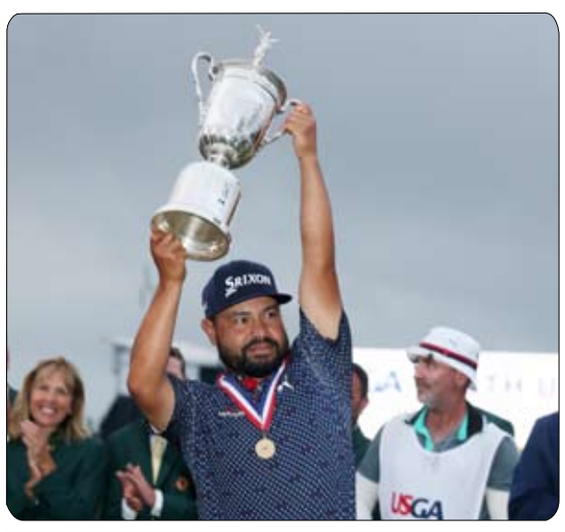

جمعية الإمارات للخيول العربية تنظم «ملتقى العارضة» لعروض جمال الخيل

•• أبوظبي -وام:

انطلقت أمس في أكاديمية بوذيب في منطقة الختم بأبوظبي، فعاليات ملتقى "العارضة الإماراتية" في مجال عروض ومنافسات جمال الخيل العربية، الذي تنظمه جمعية الإمارات للخيول العربية، ويستمر حتى 20 يونيو الجاري بمشاركة 33 عارضة إماراتية، وذلك لأول مرة. ويهدف الملتقى إلى تأهيل العنصر النسائي في مجال عروض جمال الخيل العربية وصقل مهاراتهن للانضمام إلى هذا المجال، وهن أكثر خبرة ومعرفة للمشاركة في البطولات المحلية والدولية، وذلك في إطار إستراتيجية الجمعية لتأهيل الكوادر الوطنية وتمكين المرأة في المجال الرياضي، تماشيًا مع جهود الدولة في هذا الصدد.

ويتضمن الملتقى في نسخته الأولى، محاضرات عملية ونظرية، بإشراف خبراء معتمدين من المنظمة الأوروبية لجمال الخيل العربية "ايكاهو"، كما يشتمل على العديد من المحاضرات المتخصصة التي تركز على المهارات والأساليب المرتبطة بطرق عرض الخيول العربية. وتسعى الجمعية من خلال هذه الملتقيات إلى تطوير قدرات بنات الدولة، وصقل مهاراتهن في جميع مجالات عروض الخيل العربية، بالإضافة إلى تعزيز الثقافة المجتمعية تجاه الخيل العربي والفروسية بشكل عام، تماشيًا مع إعلان دولة الإمارات عام 2025 "عام المجتمع".

دورة العارضة الإماراتية
Emirati Women Handler Training

أبوظبي لألعاب المضرب يشارك في بطولتين دوليتين بمصر

•• أبوظبي-وام:

يشارك نادي أبوظبي لألعاب المضرب، في بطولتين دوليتين بمصر خلال شهر أكتوبر المقبل، وهما البطولة الدولية للريشة الطائرة المقررة في القاهرة، والبطولة الدولية لكرة الطاولة المقررة في مدينة الإسماعيلية.وأكد الدكتور حمد المحياس، رئيس مجلس إدارة نادي أبوظبي لألعاب المضرب أن لدى النادي خطة إستراتيجية للمشاركة في بطولات دولية وإقليمية عدة خلال الفترة المقبلة، والمنافسة فيها، لافتا إلى أن النادي يركز على اللاعبين الناشئين والمحترفين، ويعمل على تطوير أدائهم للمنافسة في هذه البطولات والوقوف على منصات التتويج.

وأشار إلى أن لدى النادي خمسة ألعاب بعد انضمام البادل مؤخرا، وهي تنس الطاولة، والتنس الأرضي، والاسكواش، والريشة الطائرة.وفيما يتعلق بالموسم الجديد أوضح المحياس أن النادي يتطلع إلى المشاركة في عدة بطولات محلية أبرزها بطولة الدولة للريشة الطائرة خلال يومي 27، و28 يونيو الجاري، وبطولة الدوري المحلي لكرة الطاولة للاشبال والناشئين في سبتمبر المقبل، فيما تخوض فرق النادي معسكرا داخليا خلال الفترة من يوليو إلى أغسطس المقبلين.

الإمارات تستضيف الاجتماع الوزاري لآسيا وأوقيانوسيا حول مكافحة المنشطات

•• دبي-وام:

تستضيف الوكالة الوطنية لمكافحة المنشطات، بالتعاون مع وزارة الرياضة اليوم وغدا بدبي الاجتماع الوزاري الآسيوي العشرين لدول آسيا وأوقيانوسيا لعام 2025 حول مكافحة المنشطات وذلك برعاية الوكالة الدولية لمكافحة المنشطات (وادا).

ويتوقع أن يشهد الاجتماع حضوراً واسعاً من كبار المسؤولين الحكوميين وممثلي الوكالة الدولية لمكافحة المنشطات، إلى جانب ممثلي الهيئات الرياضية والمنظمات المعنية بمكافحة المنشطات في قارة آسيا ودول أوقيانوسيا، بهدف تعزيز التعاون الإقليمي وتبادل الخبرات وأفضل الممارسات في مجال حماية النزاهة الرياضية.

وتأتي استضافة الإمارات لهذا الحدث الإقليمي المهم تأكيداً على دورها الريادي والتزامها بمكافحة المنشطات على المستويين المحلي والدولي، حيث سبق لها استضافة النسخة الـ17 من الاجتماع في عام 2022 بمشاركة 36 دولة و14 وزيراً، فيما أقيمت النسخة الماضية (19) في أوزبكستان بمشاركة ممثلي 38 دولة ومنظمة رياضية.

أقل من 48 ساعة على مواجهة يوفنتوس.. والعين يرفع درجة التركيز والجاهزية لقص شريط المشاركة في مونديال الأندية

رحيمي: فخورون بمسؤولية الدفاع عن شعار العين في كأس العالم للأندية

•• حسن عبدالرحمن – العين

أغلق مدرب العين الصربي فلاديمير إيفيتش الحصة التدريبية المسائية الرئيسة قبل مواجهة يوفنتوس الإيطالي بـ48 ساعة على ملعب "إبيسكوبال" بغية رفع معدل التركيز الفني والتكتيكي، والدخول في أجواء بطولة كأس العالم للأندية 2025، التي يستهل "الزعيم" مشواره فيها بمواجهة من العيار الثقيل ضمن الجولة الأولى من منافسات المجموعة السابعة.

وجاء قرار إيفيتش بإقامة التدريب خلف الأسوار بهدف تلقين خطة اللعب والتأكد من استيعاب اللاعبين لتفاصيلها بعيداً عن أعين وسائل الإعلام. ويُذكر أن لوائح البطولة، وفقًا لتوجيهات الفيفا، تقتصر على تخصيص حصة تدريبية واحدة على ملعب المباراة الرسمي، ودرج العين على إقامة تدريباته على ملعب إبيسكوبال.

ومن المقرر أن يخوض الفريق حصته التدريبية الأخيرة المفتوحة أمام وسائل الإعلام اليوم الثلاثاء وفقًا للبروتوكول الإعلامي المعتمد من "فيفا"، على أن يدخل بعدها في المرحلة النهائية من الاستعداد البدني والنفسي للمواجهة التي ستقام مساء غدًا الأربعاء الموافق 18 يونيو.

ويُذكر أن الاتحاد الدولي لكرة القدم "فيفا" قد اعتمد البرنامج الإعلامي الرسمي لفريق نادي العين، المقرر إجراؤه يوم الثلاثاء الموافق 17 يونيو 2025، في اطار الترتيبات الإعلامية المصاحبة لمباريات كأس العالم للأندية، استعدادًا لمواجهة "الزعيم" أمام يوفنتوس الإيطالي في افتتاح مشواره.

وتنطلق فعاليات اليوم الإعلامي بزيارة ميدانية لملعب "أودي فيلد" الذي سيشهد مباراة الغد المرتقبة بين العين واليوفي، ضمن جولة التعرف على الأجواء وأرضية الملعب، تعقبها إجراء المدرب الصربي فلاديمير إيفيتش مقابلات مع المؤسسات الاعلامية صاحبة الحقوق عند الساعة 16:00.

ويُعقد المؤتمر الصحفي الرسمي عند الساعة الرابعة والربع عصر اليوم بحضور المدرب فقط وفقًا للتوجيهات التنظيمية من الفيفا، بقاعة المؤتمرات بملعب المباراة.

وفي تمام الساعة 17:45، تتواصل الفعاليات الاعلامية في مركز تدريب الفريق بـ"إبيسكوبال"، حيث يتحدث اللاعبون: خالد عيسى، إليخاندرو كاكو، وسفيان رحيمي إلى وسائل الإعلام في المنطقة المختلطة.

كما يشهد البرنامج فتح أول 15 دقيقة من الحصة التدريبية المسائية أمام وسائل الإعلام، بدءاً من الساعة الرابعة والنصف ، وتُختتم التغطية الإعلامية بشكل رسمي عند الساعة الرابعة وخمس واربعون بالتوقيت المحلي للعاصمة الأمريكية واشنطن.

النقل التلفزيوني للمباراة

تُبث مباريات نادي العين في بطولة كأس العالم للأندية 2025 بشكل رسمي وحصري عبر منصة "دازن" الشريك الإعلامي المعتمد من قبل الاتحاد الدولي لكرة القدم "فيفا" لنقل مباريات البطولة، وذلك في إطار الشراكة مع فيفا لتغطية النسخة الأكبر في تاريخ المسابقة.

• تُبث المباريات مباشرة عبر تطبيق DAZN المتوفر على أجهزة الهواتف الذكية، الشاشات الذكية، وأجهزة البث (مثل Apple TV وFire Stick وPlayStation).

• لا تتطلب المشاهدة اشتراكًا مدفوعًا في بعض المناطق، حيث توفر المنصة خدمة البث المجاني لعدد من مباريات البطولة، ويمكن للجماهير التحقق من التواجد في النطاق الجغرافي للمنصة.

• يُنصح بتنزيل التطبيق مسبقًا والتسجيل لضمان تجربة مشاهدة سلسة ومباشرة عند انطلاق المباريات. وتُعد هذه المنصة من أبرز المنصات الرقمية المتخصصة في بث الفعاليات الرياضية عالميًا، وتمتلك حقوق البث الحصرية لكأس العالم للأندية 2025 في عدد من الأسواق.

سفيان رحيمي

أعرب النجم المغربي سفيان رحيمي، لاعب فريق نادي العين، عن مشاعر الفخر والاعتزاز بتمثيل "الزعيم" في كأس العالم للأندية 2025، مؤكدًا أن ارتداء قميص العين في هذا المحفل العالمي هو شرف عظيم، ومسؤولية تكتب في صفحات التاريخ.

وقال رحيمي في تصريحات إعلامية: "الحمد لله، نشعر بفخر لا يوصف ونحن نقف أمام كبار أندية العالم في هذه المحفل الكروي الكبير. ونحن هنا لنقدم كل ما لدينا، لا لنُسعد جماهيرنا فقط، بل لنرسم الابتسامة على وجه كل محبي الكرة الإماراتية".

وتعليقاً على سؤال حول حجم الضغوط الملقاة على عاتقه كونه نجماً للفريق: "هذه البطولة تمثل الكثير بالنسبة لنا كلاعبين. وكرة القدم لعبة جماعية، ونحن كتلة واحدة لا تؤمن بالنجومية الفردية، بل بالعمل كعائلة واحدة. لا يقتصر العطاء على سفيان، بل على كل لاعب يرتدي هذا القميص. كما نؤمن بأن بإمكاننا تقديم أداء يُشرف اسم العين ويليق بجماهيره الوفيّة".

وعن مجموعتهم في البطولة، والتي تضم يوفنتوس ومانشستر سيتي والوداد، علّق، قائلاً: "قد يراها البعض صعبة، لكننا في العين لا نعترف بالمستحيل. كرة القدم لا تعترف بالأسماء فقط، بل بالعزيمة. وهذه المباريات تصنع الأبطال، وتكشف الرجال الحقيقيين على أرض الميدان".

وأشاد رحيمي بزملائه الجدد، قائلاً: "اللاعبون الجدد اندمجوا بسرعة وبروح عالية، لا فرق بين كبير وصغير، نحن نعيش كعائلة واحدة. الكل يبذل أقصى جهده في التدريبات لإثبات أحقيته بالدخول في التشكيلة الأساسية، وهذا يدل على احترافية المجموعة".

وفي رسالة خاصة للجماهير، قال: "نحن نعلم حجم الترقب. العين ناد كبير، وجماهيره تستحق أن تفرح. نطلب منكم الدعم والمساندة كما عهدناكم، ونحن نعدكم بأن نبذل أفضل ما لدينا على أرض الملعب. لأن العين.. دائماً قد التحدي".

ماتياس بلاسيوس:

أعرب متوسط الميدان "العيناوي"، ماتياس بلاسيوس، عن سعادته الغامرة بالدفاع عن شعار "الزعيم" في بطولة كأس العالم للأندية 2025، مؤكداً أن ارتداء قميص العين في هذا المحفل العالمي هو حلمٌ تحوّل إلى واقع، ومسؤولية تُحمل على الأكتاف والقلوب.

وقال بلاسيوس : "أشعر بسعادة كبيرة لأنني أشارك في بطولة بحجم كأس العالم للأندية مع فريق بقيمة نادي العين. وهذا شرف كبير بالنسبة لي، ومسؤولية أتحملها بكل جدية لأنني أدرك جيداً مكانة النادي الذي أنتمي إليه. فنحن نُمثّل نادياً له تاريخ عريض وقاعدة جماهيرية كبيرة، وعلينا أن نظهر بأفضل مستوى ممكن من أجل إسعادهم".

وحول استعدادات الفريق للمواجهة الأولى في المونديال أمام يوفنتوس الإيطالي، قال: "التحضيرات مضت بصورة مكثفة، والجميع في الفريق يعملون بروح واحدة. مع الجهاز الفني بقيادة المدرب فلاديمير إيفيتش فالذي يحرص على منحنا الكثير من الثقة، وهناك انسجام متزايد بين اللاعبين. ونعرف أهمية هذه المشاركة، وندرك ما ينتظره منا الجمهور والإدارة بكل تأكيد". ووجّه بلاسيوس رسالة إلى جماهير العين قائلاً: "نحن نُقدّر دعم الجماهير، ونعرف تماماً تأثيرهم الإيجابي على الفريق. ووجودهم يمنحنا دافعاً معنوياً قوياً داخل الملعب، ونتمنى أن نسعدهم بنتائج تليق بحجم هذا النادي الكبير". واختتم بلاسيوس حديثه قائلاً: "سنقاتل على أرض الملعب في كل لحظة، ونبذل قصارى جهدنا لتقديم أداء مشرّف. لأن هذا الفريق يستحق أن يكون في موقع المنافسة، وجمهور العين يستحق أن يفرح".

الإمارات تفوز على أمريكا في افتتاح كأس كرة «النتبول» للسيدات

•• دبي –وام:

استهل منتخب الإمارات مشواره في النسخة الأولى من بطولة كأس الإمارات لكرة الشبكة "النتبول" للسيدات، بفوز كبير على نظيره الأمريكي بنتيجة 74-32، في المباراة التي أقيمت أمس الأول بنادي النصر في دبي ضمن الجولة الافتتاحية للبطولة، التي تستمر حتى 21 يونيو الجاري.وتُعد البطولة أول حدث رسمي معتمد من الاتحاد الدولي لكرة الشبكة يُقام في دولة الإمارات، وتشارك فيها 6 منتخبات من ثلاث قارات، هي الإمارات (المصنف 23 عالمياً)، والولايات المتحدة الأمريكية (30)، وسنغافورة (19)، وجمهورية أيرلندا (18)، وكينيا (25)، وناميبيا (20).

وشهدت الجولة الأولى أيضاً فوز سنغافورة على أيرلندا بنتيجة 64-55، وناميبيا على كينيا 41-33. وتُستكمل المنافسات بإقامة 3 مباريات ضمن الجولة الثانية، حيث تلتقي الإمارات مع ناميبيا، وسنغافورة مع كينيا، والولايات المتحدة مع أيرلندا.

باريس سان جيرمان وبوتافوغو يفوزان في الجولة الأولى لمونديال الأندية

•• واشنطن–وام:

فاز فريق باريس سان جيرمان الفرنسي، في ساعة مبكرة من صباح أمس بتوقيت الإمارات، على أتلتيكو مدريد الإسباني بنتيجة 4-0 في المبارة التي أقيمت بينهما على ملعب روز بول، ضمن منافسات الجولة الأولى للمجموعة الثانية من بطولة كأس العالم للأندية المقامة حاليا في الولايات المتحدة الأمريكية بمشاركة 32 فريقا. وحصل باريس سان جيرمان، بهذه النتيجة، على أول 3 نقاط ليتصدر المجموعة الثانية، بينما بقي اتلتيكو مدريد دون رصيد. وفي مباراة أخرى بالمجموعة ذاتها فاز فريق بوتافوغو البرازيلي، على سياتل سوندرز الأمريكي، بنتيجة 2-1 في ملعب لومن فيلد، ليحصل الفريق البرازيلي على أول 3 نقاط في رصيده ويحتل المركز الثاني خلف باريس سان جيرمان، فيما بقي سوندرز دون رصيد. وضمن منافسات المجموعة الأولى تعادل بالميراس البرازيلي مع بورتو البرتغالي دون أهداف في ملعب ميتلايف، ليضع كل فريق نقطة في رصيده.

شاهد ميسي بـ4 دولارات!.. مونديال الأندية يبحث عن الجماهير

أشارت صحيفة "أونز مونديال" الفرنسية أمس الاثنين إلى انخفاض حاد في أسعار تذاكر مباريات كأس العالم للأندية 2025 في الولايات المتحدة، وذلك في ظل ضعف الإقبال الجماهيري على البطولة، حتى مع وجود نجوم بحجم ليونيل ميسي.

وأوضحت الصحيفة أن إطلاق النسخة الجديدة الموسعة من مونديال الأندية، بضغط من رئيس "فيفا" جياني إنفانتينو، لم يحقق الزخم الجماهيري المأمول، خاصة في الولايات المتحدة الأمريكية، الدولة المضيفة للنسخة الحالية.

فقد شهدت المباراة الافتتاحية التي انتهت بالتعادل السلبي بين إنتر ميامي والأهلي المصري في "هارد روك ستاديوم" ليلة السبت، حضوراً جماهيرياً ضعيفاً، حيث بيعت أقل من 25 ألف تذكرة فقط في ملعب يتسع لـ64,767 متفرجاً، حيث دفع هذا الوضع "فيفا" إلى اتخاذ إجراءات عاجلة لتصريف التذاكر.

ووفقاً للصحيفة فقد تراجعت أسعار بعض التذاكر بشكل حاد من 349 دولاراً في البداية إلى 55 دولاراً، فيما كان العرض الأكثر إثارة للانتباه مخصصاً لطلاب كلية "ميامي ديد كوليدج" الذين تمكنوا من شراء تذكرة بسعر مخفض قدره 20 دولاراً مع الحصول على أربع تذاكر مجانية إضافية مما جعل التكلفة الفعلية للتذكرة الواحدة أربعة دولارات فقط.

واعتبر العديد من المراقبين هذه المبادرة "يائسة"، وهو ما يتناقض مع تصريحات إنفانتينو الذي يدافع عن استراتيجية "التسعير الديناميكي" التي تزعم أنها تتكيف مع طلب السوق.

ويزعم إنفانتينو أن هذه التخفيضات ليست اعترافاً بالفشل، بل انعكاس لنموذج اقتصادي أمريكي شمالي يهدف إلى زيادة الحضور الجماهيري إلى أقصى حد.

وقالت الصحيفة الفرنسية إنه على الرغم من هذه الجهود، لا تزال الحقيقة مُرة: حتى وجود ميسي لم يكن كافياً لملء الملعب في مباراة افتتاح بطولة كان من المفترض أن تُحدث ثورة في كرة قدم الأندية.

وتتوقع "فيفا" بيع 3.6 مليون تذكرة من أصل 63 مباراة، وهو هدف يبدو الآن غير مؤكد على الإطلاق.

وتأتي الإشارات الإيجابية النادرة من الطلب على تذاكر بعض الأندية العريقة مثل ريال مدريد، بوكا جونيورز، وبايرن ميونخ.

الثلاثاء 17 يونيو 2025 م - العـدد 14480
Tuesday 17 June 2025 - Issue No 14480

الفجر

يومية ـ سياسية ـ مستقلة
تصدر عن دار الفجر للصحافة والطباعة والنشر والتوزيع

رئيس التحرير:
عبيد حميد المزروعي

مدير التحرير:
د. شريف الباسل
email:bassel@alfajrnews.ae

المكتب الرئيسي أبوظبي : هاتف:4488300
دبي: هاتف:2217155 – فاكس: 2210070
العين : هاتف:7663631 – فاكس: 7666518

المراسلات: ص.ب :505
email:editors@alfajrnews.ae

طبعت بمطابع الفجر- التوزيع:

بانوراما

ابنة آكل لحوم بشر تفجر اعترافات صادمة

فقدت الطفلة السويدية جيمي لي أرو شعورها بالانتماء والهوية في سن مبكرة، ليس بسبب اليُتم أو الفقد التقليدي، بل لأنها أصبحت تُعرف في عيون المجتمع بـ"ابنة آكل لحوم البشر"، عقب ارتكاب والدها، إيساكين جونسون، واحدة من أبشع الجرائم التي شهدتها السويد، حيث أقدم على قتل شريكته وتقطيع جثتها وأكل جزء منها، في واقعة صدمت الرأي العام وهزّت البلاد.

في حوار صادم مع موقع "دايلي ميل"، كشفت جيمي عن سنوات من التلاعب العقلي الذي مارسه والدها عليها منذ أن كانت في الثالثة من عمرها، حيث قال لها مراراً: "أنتِ أنا.. لكن نسخة أفضل". وهو ما زرع فيها خوفاً دائماً، وعزلة شعورية عميقة.

عاشت جيمي لي أرو طفولة مضطربة بين والدين منفصلين، فبعد ولادتها مباشرة، دخل والدها السجن بتهمة السرقة، ولم تتواصل معه حتى بلغت الثالثة. لاحقًا بدأت تزوره في منزله بمدينة سكارا، حيث كان يعيش مع شريكته هيلي كريستنسن، التي التقاها في مصحة نفسية.

تصف أرو العلاقة بين والدها وكريستنسن بأنها سامة ومليئة بالعنف، إذ كانت الشجارات المتكررة تتحول من لحظات هدوء إلى مشاهد رعب، جعلتها تخشى أن تنتهي الأمور بجريمة. وتقول: "كنت أصرخ متوسلة لها أن تتوقف عن استفزازه، لكنها لم تكن تصغي، وكنت متأكدة أنه سيقتلها أمامي في يوم ما". وقبل أيام من وقوع الجريمة، شهدت أرو أعنف شجار بينهما، وكان آخر ما سمعته من كريستنسن: "استمتعي بطعامك، فهذه آخر مرة أطهو لك فيها... سيقتلني". عندها قررت الطفلة الصغيرة ألا تعود إلى منزل والدها مجدداً.

سائق مترو ينشغل بحياكة الصوف أثناء القيادة

في مشهد صادم أثار استياء الشارع البريطاني، تم فصل سائق في مترو أنفاق لندن من عمله بعد أن التُقط له مقطع فيديو وهو يجلس خلف لوحة قيادة القطار ويقوم بحياكة الصوف ومتابعة فيديوهات على هاتفه المحمول، وذلك أثناء تحرك القطار.

المقطع الذي صوّره أحد الركاب أظهر السائق وهو يشرع في الحياكة في مشهد يوحي باللامبالاة، بينما القطار يتحرك حاملاً عشرات الركاب، وقد أكدت هيئة النقل في لندن لاحقاً أن السائق لم يعد ضمن طاقمها، بعد أن أنهت تحقيقاً داخلياً في الحادثة.

الراكب الذي وثّق الحادثة أعرب عن صدمته قائلاً: "لم أتوقع أن أرى من يُفترض أن يكون في قمة التركيز على عمله يتصرف بهذه اللامبالاة، خصوصاً في وقت كانت فيه الإضرابات تعصف بشبكة المترو، وكان الموظفون يطالبون بتحسين ظروف العمل".

وأضاف الشاهد: "حتى لو كانت قيادة القطار تتم عبر أنظمة آلية جزئياً، فلا يزال هذا السائق يتحمّل مسؤولية مباشرة عن أرواح الركاب، أن يتجاهل ذلك بهذا الشكل أمر لا يُصدق"، بحسب صحيفة "مترو". وفور انتشار الفيديو انهالت التعليقات الغاضبة على مواقع التواصل الاجتماعي، حيث عبّر كثيرون عن صدمتهم من مدى التهاون في تحمل المسؤولية داخل مرفق حيوي ينقل الملايين يومياً.

انهيار جسر يودي بحياة 6 سياح

لقي ما لا يقل عن 6 سياح حتفهم، ولا يزال العديد منهم في عداد المفقودين، بعد انهيار جسر حديدي قديم فوق نهر إندراياني قرب قرية كوندمالا في منطقة بون بولاية ماهاراشترا الهندية.

ووقع الحادث يوم الأحد حوالي الساعة 3:30 عصرًا، بينما كان الزوار يتجمعون للاستمتاع بالمكان الشهير خلال موسم الأمطار ، والمعروف بمناظره الخلابة في هذا الوقت من العام.

وفي لحظة الانهيار، كان حوالي 15 إلى 20 سائحًا على الجسر، وسقط العديد منهم في النهر المتدفق أدناه. سرعان ما جرفت التيارات القوية العديد من الضحايا، مما صعّب جهود الإنقاذ.

ينتزعون شعر نمر لـ«جلب الحظ»

أثار مقطع فيديو تم تداوله على نطاق واسع في الصين موجة من الغضب، بعد أن ظهر فيه عدد من الزوار وهم ينتزعون شعر نمر نائم داخل حديقة حيوانات بمقاطعة لياونينغ شمال شرق البلاد، في تصرف وُصف بأنه "مؤذٍ وغير مسؤول". وقعت الحادثة في 8 يونيو، داخل منطقة مشاهدة مخصصة حيث تستلقي النمور عادة فوق نفق فولاذي يمر من فوقه الزوار. ويُظهر الفيديو امرأة تحث الآخرين على سحب المزيد من شعر النمر، بحجة أنه يجلب الحظ ويطرد الأرواح الشريرة، وهو اعتقاد شائع في بعض التقاليد الشعبية الصينية. وسرعان ما شارك آخرون في الفعل، إذ ربط البعض خصلات من شعر النمر بحقائبهم، فيما ظهر رجل وهو يلتقط صورة تذكارية مع الشعر، واصفًا إياه بأنه "أفضل تذكار – ومجاني". وأكد موظفو الحديقة في تصريحات لوسائل إعلام محلية أنهم حاولوا مرارا منع الزوار من لمس الحيوانات، إلا أنهم لم ينجحوا في ذلك، مشيرين إلى أن هذه الأفعال تمثل خرقا صارخا لتعليمات السلامة، وقد تتسبب بضرر نفسي وجسدي للحيوانات. من جانبه، حذّر أحد حراس الحديقة من أن ملامسة الحيوانات أو استفزازها قد يؤدي إلى ردود فعل عدوانية، مما يشكل خطرا على سلامة الزوار والعاملين.

المثلة الصينية يوان يوان جاو لدى حضورها عرض فيلم «فونغ لام فو سان» «أبناء ليلة النيون» في مهرجان كان السينمائي. ا ف ب

هربت من الكلاب الضالة فماتت غرقا

عثر سكان محليون في مدينة البصرة، جنوب العراق ، على جثة فتاة غرقت قبل أيام في نهر محلي، بعدما ألقت بنفسها فيه هربًا من كلاب ضالة. واختفت الفتاة وتدعى زينب، قبل خمسة أيام، في ظروف غامضة، لكن شهود من منطقة قرب النهر قالوا إنهم شاهدوها تلقي بنفسها في النهر خلال مطاردة الكلاب لها. ولم تسفر عمليات البحث في النهر عن الوصول للفتاة حتى اليوم الخامس وفق ما نقلت وسائل إعلام عراقية. وقالت قناة "السومرية" التلفزيونية العراقية، إن الفتاة من سكان منطقة حي الحسين، وقد عثر عليها في نهر قريب من مستشفى الصدر التعليمي. وأضافت أن كاميرات المراقبة لإحدى الشركات، رصدت الفتاة وهي ترمي نفسها بالنهر بعد ملاحقتها من كلاب ضالة، لكن لم يتم نشر الفيديو. وأثارت الحادثة الأليمة مشاعر حزن واسعة في المدينة، انعكست في سيل من عبارات التعاطف عبر مواقع التواصل الاجتماعي مع عائلة الضحية التي نشر موقع إخباري محلي صورة لها.

أب يذبح طفله ويُخفي جثته

أعلنت مديرية الأمن العام في الأردن، عن العثور على جثة طفل عمره 7 سنوات، داخل شقة تعود لذويه في محافظة العقبة، بعد بلاغ ورد إلى غرفة عمليات شرطة العقبة بشأن الواقعة. وأوضحت المديرية في بيان رسمي أن الجثة وُجدت داخل خزان بالمنزل، وقد بدت عليها علامات التعفن، حيث تبين من التحريات الأولية أن الطفل قُتل طعنًا بآلة حادة، ويُعتقد أنه فارق الحياة منذ عدة أيام. وأشارت الجهات الأمنية إلى أن الجثة نُقلت إلى مركز الطب الشرعي للكشف عليها وتحديد ملابسات الوفاة بشكل دقيق. وأفادت التحقيقات الأولية في الجريمة بتورط والد الطفل والاشتباه في قتله. وجرى إلقاء القبض على الوالد، وتباشر النيابة التحقيق معه للوقوف على أسباب الجريمة، تمهيداً لإحالته إلى القضاء.

خلاف بين العريس وأهل العروس ينتهي بجريمة

شهدت إحدى مناطق محافظة القاهرة المصرية، حادثاً مأساوياً، حينما تحول فرح زفاف سعيد إلى "مأتم" على خلفية شجار اندلع بين أهالي العروسين، انتهى بسقوط قتيل.

وقعت الأحداث في منطقة النزهة، حيث بدأت بمشادة كلامية بين العريس وشقيق العروس، تطورت إلى اعتداءات بالأيدي أمام الحضور، لينقلب العرس رأساً على عقب، وفق ما نشرته وسائل إعلام محلية.

بدورها، تلقت الأجهزة الأمنية بمديرية أمن القاهرة بلاغاً من الأهالي، يفيد بوقوع مُشاجرة دموية في محيط أحد قاعات الأفراح القريبة من نادي الشمس، أسفرت عن سقوط قتيل.

وبانتقال قوة أمنية إلى مكان البلاغ، تبين من التحريات أن مشادة كلامية نشبت بين العريس وشقيق العروس عقب انتهاء مراسم الزفاف مباشرة، سرعان ما تطورت إلى مشاجرة حادة، أسفرت عن قيام أحد أطرافها بطعن صديق العريس بسلاح أبيض، ما أدى إلى وفاته في الحال متأثراً بإصابته.

طائرة دون طيار تتحول إلى مركبة برية

طور مهندسون في معهد كاليفورنيا للتكنولوجيا (كالتك) طائرة مسيّرة مبتكرة تُحاكي المتحوّلين في أفلام الخيال العلمي، إذ تتمتع بقدرة فريدة على التحول جواً من وضع الطيران إلى وضع القيادة الأرضية، ما يُمثّل اختراقاً تقنياً طال انتظاره في عالم الطيران.

الطائرة التي أُطلق عليها اسم ATMO – اختصاراً لـ "المورفوبوت المتحول جواً" – هي ثمرة تعاون بين الباحثين موري غريب ويوانيس ماندراليس، وتتميّز بقدرتها على تغيير وضعها في الهواء بسلاسة، دون الحاجة إلى الهبوط أولاً، وذلك باستخدام محرك مركزي واحد يحرّك مفصلاً يتحكم باتجاه المحركات الأربعة، وفقاً لما ورد في "أوديتي سنترال".

ويُعد هذا الإنجاز بمثابة قفزة نوعية، إذ تحوّلت ATMO من مجرد طائرة رباعية المراوح إلى مركبة شبيهة بـ"الروفر" الأرضي قبل أن تلامس سطح الأرض، في سابقة وصفتها تقارير علمية بأنها حلٌّ لتحد طال لعقود.

اللافت أن أغطية المراوح الدائرية، التي توفر الحماية لمحركات الدفع، تتحول في وضع القيادة إلى عجلات تسير على الأرض، ما يضاعف من كفاءة استخدام المركبة في بيئات متنوعة، وخاصة التضاريس الوعرة التي يصعب التنبؤ بها.

تطلب الخلع بعد أن حطم زوجها أسنانها

أقامت سيدة ثلاثينية مصرية دعوى خُلع أمام محكمة الأسرة بمنطقة التجمع الخامس، طالبت فيها بإنهاء زواجها الذي استمر لعدة سنوات، مبرّرة طلبها بتعرضها المستمر للعنف الجسدي والنفسي على يد زوجها.

وأوضحت هبة، في تفاصيل دعواها التي حملت رقم 967 لسنة 2024، أن حياتها الزوجية تحوّلت إلى "كابوس يومي"، وقالت: "كنت أظن أن الزواج مودة ورحمة، لكنه أصبح إهانة وضرباً وكسراً للكرامة".

وروت هبة إحدى الوقائع المؤلمة التي دفعتها لاتخاذ قرار اللجوء إلى المحكمة، قائلة: "اندلع خلاف بسيط بيننا، لكنه تعامل معه بعنف شديد، أمسك بيدي وبدأ يصرخ، ثم فجأة وجّه لي ضربة قوية على وجهي تسببت في سقوط صف أسناني بالكامل.. شعرت حينها بإهانة لم أشعر بها في حياتي، حتى من أبي". وقالت هبة إن زوجها اصطحبها إلى المستشفى بعد أن تعرّضت لإصابة في أسنانها، ليس بدافع القلق عليها، بل خوفاً من انكشاف الأمر ووقوع فضيحة، مضيفة أنه وعدها بالتغيّر والتعامل معها بلطف، إلا أنه – بحسب وصفها – كان في كل مرة يعود أكثر قسوة وعنفاً.

وأشارت الزوجة إلى أن حالتها النفسية تدهورت بشكل كبير، لافتة إلى أنها لم تعد تشعر بالأمان، حتى أثناء النوم.

محقق شرطة يرتكب جريمة مروعة وينتحر

تحقق الشرطة التركية، لكشف ملابسات جريمة غامضة ومعقدة في أسطنبول ، يُعتقد أن زميلًا لهم ارتكبها ومن ثم انتحر؛ ما صعَّب مهمة المحققين.

فقد عثرت الشرطة في منزل زميلهم الضابط سميح الذي وجدوه ميتًا برصاصة، على أشلاء جثة رجل موزعة في أكياس قمامة ومن دون رأس.

ويعتقد المحققون، أن سميح ارتكب جريمته المروعة تلك بقتل الرجل وتقطيع جثته لأشلاء، قبل أن ينتحر بمسدس، لكنهم يعملون لكشف كل ملابسات الجريمة ودوافعها والتحقق من صحة افتراضهم ذاك.

وقالت وسائل إعلام تركية، إن خيوط الجريمة تكشفت عندما افتقد زملاء سميح، غياب الضابط عن العمل وعدم ردّه على اتصالاتهم، ليتم دخول منزله بعد الحصول على موافقة قانونية، واكتشاف وفاته برصاصة مسدس. لكن مزيدًا من التفتيش في المنزل، قاد للعثور على عشرات الأشلاء البشرية التي تعود لرجل داخل كيس قمامة أسود اللون في المطبخ.

كما عثرت الشرطة على خمس قطع من الأذرع والأرجل والجذع ملفوفة بأكياس قمامة سوداء ومثبتة معًا بشريط لاصق في حقيبة تحت السرير في غرفة النوم ، فيما لم يُعثر على رأس الجثة بعد. واستطاعت الشرطة حتى الآن، تحديد هوية صاحب الجثة المقطعة، والتي تعود لنادل مطعم يدعى حسين، وعمره 33 عامًا، وهو أب لثلاثة أطفال، لكنه منفصل عن

كندة علوش تخوض تجربة درامية جديدة

أعلنت الفنانة السورية كندة علوش، عن خوض تجربة درامية جديدة تحمل اسم "ابن النصابة"، بعد تجربتها الأخيرة في موسم رمضان الماضي والتي حملت اسم "إخواتي". وشاركت كندة علوش، جمهورها لقطات من داخل كواليس العمل عبر حسابها الخاص بموقع إنستغرام، معلقةً: "ادعوا لنا.. ابن النصابة"، وسط تفاعل كبير من متابعيها معربين عن تحمسهم لمشاهدة العمل المنتظر. تدور أحداث المسلسل في إطار درامي مشوق، ويسلط الضوء على قضايا اجتماعية تمس الأسر المصرية والعربية من خلال شخصية "رانيا"، المحامية التي تتحول حياتها إلى جحيم بعد اختفاء زوجها وتخليه عنها وعن ابنهما، لتبدأ في رحلة البحث عن العدالة وتجاوز الخذلان. وعادت كندة علوش للتمثيل بعد فترة غياب من خلال مسلسل "إخواتي"، الذي عُرض في موسم دراما رمضان الماضي، قالت كندة إنها عملت بنصيحة زوجها الفنان عمرو يوسف، الذي حثها على المشاركة في العمل، لاسيما بعد رغبتها في البُعد عن الفن مؤقتاً للاهتمام بنجلها "كريم" حتى يبلغ عامه الخامس.

لماذا يرتدي طاقم الطائرة أحزمة أمان مختلفة عن الركاب؟

مع اقتراب الطائرات من الهبوط، يطلب الطاقم من الركاب ربط أحزمة الأمان، بينما يتجه أفراد الطاقم إلى مقاعدهم الخاصة ويثبتون أنفسهم بأحزمة معقدة تُشبه شكل حرف "X" تعبر الصدر.

هذا المشهد المعتاد أثار تساؤلات عديدة على مواقع التواصل ومنتديات الإنترنت، حيث طرح أحد المستخدمين في منتدى Reddit الشهير سؤالاً ضمن سلسلة "NoStupidQuestions" قال فيه: "لماذا يمتلك مضيفو الطيران حزام أمان يعبر الصدر، بينما يكتفي الركاب بالحزام البسيط ؟"

أوضحت مضيفة طيران سابقة عبر حسابها أن السبب يعود إلى نوعية المقاعد المخصصة للطاقم، والتي تكون غالباً قابلة للطي وأقل ثباتاً من مقاعد الركاب.

وقالت: "المقعد لم يكن مثبتاً بقوة، وكان يهتز بشدة أثناء الإقلاع والهبوط، لذا كنا نحتاج إلى حزام أكثر إحكاماً لتثبيت أجسامنا".

وأضافت أن تأمين أفراد الطاقم أمر بالغ الأهمية لأنهم المسؤولون عن إجلاء الركاب في حالات الطوارئ، ويجب أن يكونوا محميين ليتمكنوا من أداء مهامهم بكفاءة.

بحسب موقع AeroSavvy المتخصص في شؤون الطيران، فإن الحزام المتقاطع يؤدي وظيفة مشابهة للمقعد الموجود أمام الراكب، فعندما يجلس الركاب في وضع أمامي، يحميهم المقعد الأمامي من الاندفاع في حال الاصطدام. أما أفراد الطاقم، فيجلسون في مقاعد مواجهة للخلف، ولا يوجد أمامهم ما يمنع هذا الاندفاع، لذا يعتمدون على الحزام المتقاطع لتحقيق الحماية ذاتها.

توضح مارينا إفثيميو، خبيرة الطيران وأستاذة إدارة الطيران في جامعة دبلن، أن الركاب قد يجدون صعوبة في استخدام هذا النوع من الأحزمة، مما قد يعوق سرعة الإخلاء في حالات الطوارئ.

النيابة تحقق في وفاة شقيق لطيفة التونسية

أثار خبر وفاة نور الدين العرفاوي، شقيق الفنانة التونسية لطيفة، حالة من الصدمة والحزن على مواقع التواصل الاجتماعي، خاصة بعد إعلان النجمة التونسية نبأ رحيله بكلمات مؤثرة عبر حساباتها الرسمية، دون الكشف عن موعد أو مكان الجنازة والعزاء حتى الآن.

ونعت لطيفة شقيقها عبر حساباتها على مواقع التواصل الاجتماعي، كاتبةً: "إنا لله وإنا إليه راجعون، أخويا في ذمة الله، الله يرحمك يا أخويا الغالي، كنت تحدثني بالأمس يا نور الدين، الله يصبرنا على فراقك يا غالي، يا ملاك في صفة إنسان، الله يرحمك يا روحي ويغفرلك، في جنة النعيم -بإذن الله".

وبحسب ما أوردته صحيفة الشروق التونسية، فقد تم العثور على جثة "نور الدين" داخل منزله في ولاية منوبة، بينما تحدثت تقارير إعلامية عن وجود آثار عنف على مستوى الفم، ما دفع النيابة العامة إلى إصدار قرار بفتح تحقيق رسمي في الواقعة لكشف الملابسات.

وفي مواجهة ما أثير من شكوك وتكهنات، أصدرت عائلة العرفاوي بياناً نفت فيه ما تم تداوله بشأن وفاة ابنها في ظروف غير طبيعية، مؤكدة أن وفاته كانت طبيعية، وأنه لا توجد آثار عنف على جسده.

سقوط مروع لطفلة من حبل انزلاقي

شهدت مدينة مانيالي السياحية بالهند حادثاً أثار صدمة على مواقع التواصل الاجتماعي، وذلك بعد أن سقطت طفلة تبلغ من العمر 12 عاماً من حبل الانزلاق أو ما يعرف بـ"الزيبلاين" أثناء رحلة عائلية.

وبحسب تقارير إعلامية، فإن الطفلة تريشا بيجوي كانت تستمتع بتجربة حبل الانزلاق ضمن نزهة مع أسرتها القادمين من مدينة ناجبور، عندما انقطع الحبل الموصول بحزام الأمان الذي كانت معلقة به، لتسقط من ارتفاع كبير على صخور حادة في الأسفل.

وقد وثق أحد المتواجدين اللحظة المؤلمة في مقطع فيديو انتشر بسرعة على منصات التواصل، ويظهر سقوط الطفلة المروع وسط صرخات المحيطين.

وأسفر الحادث عن إصابات بالغة في جسد الطفلة، شملت كسوراً متعددة، استدعت إجراء جراحة عاجلة، بحسب ما أفاد به والدها الذي أكد أن حالتها الآن مستقرة وتخضع لمراقبة طبية دقيقة في أحد مستشفيات المنطقة.

وأوضحت تقارير طبية أن تريشا تتعافى تدريجياً، لكنها لا تزال بحاجة إلى رعاية طبية مستمرة، فيما لم تُصدر الأسرة بعد أي بيان بشأن اعتزامها اتخاذ إجراءات قانونية ضد الجهات المشغلة للحبل الانزلاقي.