منوعات الفجر

الثلاثاء 19 نوفمبر 2019 م - العـدد 12786
Tuesday 19 November 2019 - Issue No 12786

ص 22

مئة ابتسامة للتسامح ...
مبادرة أحيتها جمعية محمد بن خالد آل نهيان لأجيال المستقبل

ص 35

مروان خوري:
الاستمرارية والنجاح يتطلبان مجهوداً كبيراً

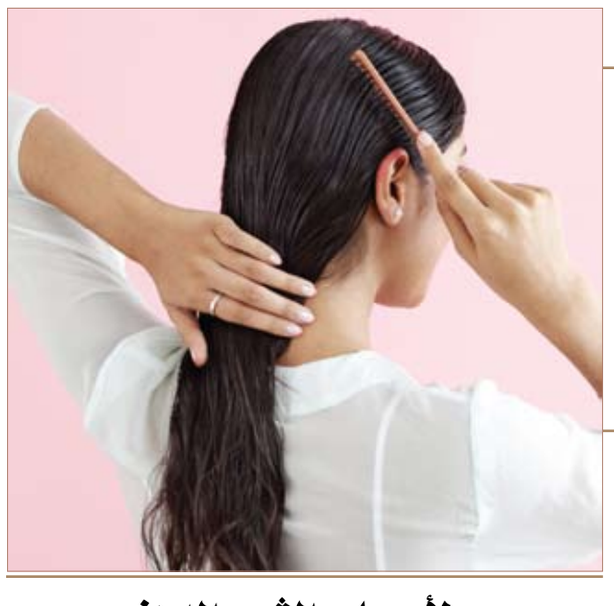

لأصحاب الشعر الدهني..
ص 23 15 وصفة للعلاج والعناية به

المراسلات: ص.ب :505
email:munawaat@alfajrnews.ae

اختراع يحمي الأطفال داخل السيارات

طور علماء في كندا اختراعا يثير تحذيرات عند ترك الأطفال أو الحيوانات الأليفة وحدهم في السيارة، وفق ما ذكر موقع "سي إن إن" الأميركي.

وذكر المصدر أن الجهاز يعتمد على تكنولوجيا الرادار والذكاء الاصطناعي لتحديد ما إذا كان طفلا أو حيوانا أليفا قابعا لوحده داخل السيارة.

ويقول العلماء في جامعة واترلو في كندا إن المستشعر الصغير يتم تركيبه بسقف السيارة أو مرآة الرؤية الخلفية. ويقوم الذكاء الاصطناعي بتحديد ما إذا كان الوضع بالنسبة للطفل أو الحيوان "خطيرا" داخل السيارة.

وفي حال كان الوضع "غير طبيعي"، فإن الجهاز سيمنع الأبواب من الإغلاق، كما سيطلق إنذارا لتنبيه السائق والأشخاص الموجودين في المنطقة بضرورة التدخل العاجل.

وأوضح جورج شاكر، أستاذ الهندسة بالجامعة، في بيان "هذا الجهاز سيعالج مشكلة خطيرة على مستوى العالم.. كما أنه ميسور التكلفة مما قد يجعله واحدا من المعدات الأساسية في كل السيارات".

ويعتزم الفريق المطور لهذا الجهاز طرحه في الأسواق بحلول نهاية عام 2020.

ووفقا لمنظمة سلامة الأطفال والسيارات، فإن 37 طفلا (في المتوسط) يلقون حتفهم سنويا داخل السيارات في الولايات المتحدة. وفي عام 2019 ، بلغ عدد الوفيات 52.

وغالبا تحدث هذه الوفيات بسبب نسيان الطفل في السيارة، أو إغلاق الأبواب عن طريق الخطأ، أو ارتفاع درجة الحرارة داخل المركبة.

لاصق سحري يكشف سرطان الجلد في دقائق

يعكف علماء في السويد على تطوير لاصق طبي (بلاستر) يوضع على أي شامات أو التهابات في الجلد، ويمكنه أن يكشف، في وقت قصير، ما إذا كانت جزءا من خلايا سرطانية أم لا.

ويأمل العلماء الذين يعلمون في جامعة مالمو السويدية في أن تكون الأداة الجديدة قادرة على تحليل الشامات، وتشخيص السرطان خلال دقائق، حسبما أوردت صحيفة "ديلي ميل" البريطانية، الأحد.

وتقوم فكرة هذه اللواصق على البحث عن الجزيئات التي تصدرها الأورام السرطانية، ويقول العلماء السويديون إنهم يركزون جهدهم حاليا على "شظايا صغيرة" يتركها سرطان الجلد، ويعتقدون أنه يمكن التقاطها.

ويعتين على العلماء إثبات أن اللصقة يمكنها التقاط الجزيئات التي تسببها الأورام، ويقولون إنه النتائج النهائية ستستغرق نحو عامين، أي حتى 2021.

ويعكف الباحثون على ابتكار نموذج أولي للاصقة، مشيرين إلى الحاجة إلى إيجاد طريقة لتحليل الجزيئات.

وبعد ذلك، يخطط الباحثون لاختبار الأداة الجديدة على متطوعين أصحاء ومرضى سرطان الجلد، لإثبات أنه يمكن اكتشاف الأورام الجلدية في وقت مبكر.

وفي حال إقرار استخدام اللاصق في تشخيص أمراض سرطان الجلد، فذلك يعني نهاية الفحص بالخزعة، وهي الطريقة الحالية التي يعتمد عليها الأطباء، وتعتمد على سحب عينة من أنسجة الجلد جراحيا من أجل تحليلها.

ويعد سرطان الجلد واحدا من أكثر أنواع الأورام شيوعا، ويعود في الأساس إلى التعرض المفرط للأشعة فوق البنفسجية، علما أن معدلات الإصابة به ارتفعت بنسبة 45 في المئة خلال العقد الماضي.

حل طبيعي فعال لمتلازمة القولون العصبي

تزداد حالات الإصابة بمتلازمة القولون العصبي لتجعله من الأمراض الشائعة في الكثير من دول العالم. وفيما يبحث الكثير من المصابين عن العلاج في العقاقير والتغذية الصحية فقط، يمكن لأمر بسيط آخر أن يقلل من أعراضها، فما هو؟

باتت متلازمة القولون العصبي حالة شائعة جداً، وتشير الإحصائيات إلى أن نسبة انتشارها في الدول الصناعية تتراوح بين 10 و20 بالمائة. والمصابون بالقولون العصبي يعانون في العادة من آلام في البطن وتغييرات في التغوط مثل التغوط غير المنتظم، وكذلك الإمساك أو الإسهال، إضافة إلى الأعراض الأخرى كانتفاخات البطن.

ويبحث الكثير من المصابين عن دواء ناجع للقولون العصبي، بينما يوجد العلاج في أيديهم: تقنيات الاسترخاء التي تعيد الهدوء إلينا، يمكن أن تساعد المصابين بهذه المتلازمة. فحمام ساخن أو نزهة طويلة على الأقدام يمكن أن يكون تأثيرهما في التخفيف من أعراض القولون العصبي وأفضل بكثير من الأدوية أو الغذاء الصحي.

فأسباب الكثير من مشاكل عسر الهضم ليست أسباب جسدية فحسب، بل ويعود جزء كبير منها إلى طبيعتنا العقلية والنفسية. وبالتالي فإن الهدوء والاسترخاء النفسي والتغلب على أسباب التوتر ستمكن المصاب من التغلب على الأعراض المزعجة لهذا المرض.

زيادة حساسية الأمعاء

في فترات التوتر الذي يعتري الإنسان من حين إلى آخر، يحتاج الدماغ إلى الكثير من الطاقة التي يستمدها من الأمعاء، وهذا ما يؤثر بطبيعة الحال على عملية الهضم. فتكون النتيجة: القيء والإسهال وتشنجات البطن وفقدان الشهية.

وإذا أصبح مثل هذا الوضع الاستثنائي هو القاعدة في حياة الشخص واستمرت مراحل التوتر لفترة أطول، فسوف تُصاب الأمعاء بضرر بالغ. كما أن التروية الدموية ستتعرقل، ما ينتج عنه انخفاض إنتاج الغشاء المخاطي، وهو ما يصيب أمعائنا في مقتل.

في الوقت نفسه تطلق الخلايا المناعية في جدار الأمعاء خلال فترات التوتر والإجهاد العديد من مواد الإشارات المزعجة. وبالتالي يتم تحفيز الأمعاء بشكل مفرط، لتكون ردة فعلها أكثر حساسية على نحو متزايد. في بعض الأحيان يكفي أن يكون السروال أضيق من اللازم عن البطن لتحريك هذه الأعراض المزعجة.

لماذا ترتفع نسبة الإصابة بمتلازمة القولون العصبي؟

أصبحت متلازمة القولون العصبي مرضاً واسع النطاق يصيب ما يصل إلى واحد من كل رابع شخص في ألمانيا وحدها، وباتت تصيب النساء أكثر من الرجال. ومع ذلك لا توجد أسباب معروفة لمتلازمة القولون العصبي، كما أن الصورة السريرية لحالات الإصابة تختلف من شخص إلى آخر.

لكن وعلى الرغم من ذلك، يعتقد الخبراء أن التوتر المزمن الذي يصيب الناس أكثر من أي وقت مضى، يعد أحد أسباب زيادة مشاكل الأمعاء. بيد أن المعاناة من متلازمة القولون العصبي تبقى حبيسة الصمت، فواحد فقط من بين كل ثلاثة أشخاص يجرؤ على الذهاب إلى الطبيب لطلب العلاج منها.

ويبقى هنا أن نذكر أن إرشادات الطبيب تبقى مهمة للغاية. إذا كان المرضى يعانون من أعراض حادة، فإن الأطباء يصفون مضادات الاكتئاب في بعض الأحيان. فقد تبيّن أن الخلايا العصبية في الجهاز العصبي المعوي حساسة للعقاقير النفسية، إذ تحصل الأمعاء بمفعولها على راحة أفضل هي الأخرى.

خمسة أسباب تجعل معدتك تكرهك

كثير من الأشياء ربما تسبب آلام المعدة وانتفاخ القولون لدى الأشخاص الطبيعيين، لكن في حالة الإصابة بالقولون العصبي تزداد آلام المريض. فيما يلي نعرفك ببعض الأمور التي تؤدي إلى "غضب" المعدة من صاحبها.

تعبر المعدة عن الألم الذي يصيبها بسبب تناول العديد من المأكولات الضارة وذلك إما بالتقلصات الشديدة أو الشعور بالغثيان وحرقة المعدة وغيرها من الأعراض. ولكن إذا كنت تعاني من القولون العصبي، مثل الكثيرين، فغالبا ستجد معظم الأطعمة تسبب الانتفاخ والإمساك والتقلصات وأحيانا الإسهال.

وطبقا للمركز الطبي لجامعة ميريلاند الأمريكية ، فيعتقد الخبراء أن القولون العصبي قد يكون مرتبطا بالأعصاب الحساسة في القناة الهضمية وبالتغيرات التي تحدث للبكتيريا المعوية. ولكن أياً كان السبب وراء الإصابة بالقولون العصبي فقد أوضح موقع "ومنز هيلث"، نقلا عن خبراء من جامعة ميريلاند، ما هي الأمور التي تؤدي إلى اضطرابات الجهاز الهضمي:

العقاقير

من أكثر الأشياء التي تم ربطها بالتهاب القولون هي العقاقير، حيث يتسبب الإفراط في تناولها في إصابة القولون بالتهيج والالتهابات الشديدة بالمعدة خاصة عقاقير علاج آلام العظام. وتعتبر تلك الآلام نتيجة تناول عقاقير مثل الأسبرين والأدفيل وأليف وغيرها من المسكنات لذا يفضل البحث عن بدائل أخرى بعد استشارة الطبيب.

الفاكهة والخضروات

ربما تتعجب عندما تعرف أن تناول الفاكهة أو الخضروات قد يضر بمعدتك، في الحقيقة فإن ما يحتوى منها على الأحماض فقط هو المضر. فالطماطم مثلا ومنتجاتها تحتوى على نسبة من الحمضيات التي تؤثر على المعدة وتتسبب في تهيج القولون. وأيضا هناك بعض المأكولات التي تلعب دورا في تهيج القولون مثل الشوكولاتة والتوابل والدهون والبقول والملفوف والمشروبات الغازية والكحول.

مضغ العلكة

بالرغم من أن مضغ العلكة يساعد أحيانا في تحسين الهضم إلا أن الدكتورة باتريشيا ريموند، من كلية الطب في ولاية ويست فرجينيا، قالت في الموقع الأمريكي "هيلث" إن تناول العلكة الخالية من السكر بكثرة يتسبب في إصابة القولون بالتهيج ولا يساعد في الهضم. فمادة السوربيتول الموجودة في أنواع العلكة الخالية من السكر تتسبب في اضطرابات المعدة وعدم الشعور بالراحة.

الألبان

تؤدي الألبان إلى إصابة القولون بالتهاب شديد لمن يعانون عدم تحمل اللاكتوز "المعروفة بحساسية الألبان"، فتناول الزبادي والجبن ومنتجات الألبان بنسب كبيرة، وخاصة في وجبة العشاء يؤثر على الكثير من مرضى القولون ويؤدي إلى إثارته.

اضطراب النوم

وتتسبب قلة النوم أو كثرته أيضا في إصابة القولون بالتهيج. فطبيعة مرض القولون العصبي مرتبطة أيضا بالجانب النفسي، فكلما كان الشخص يشعر بالارتياح والهدوء كلما تحسنت حالته. لذا فإن الانتظام في النوم وأخذ قسط كاف ليلا يقلل بشدة من حدة نوبات القولون. كما يجب الانتباه لانتظام الوجبات لأن عدم الانتظام يؤدي لحدوث سوء هضم وتراكم الغازات في البطن.

هذه الفاكهة مثالية لمحاربة التجاعيد

من المقرر أن يصل كريم جديد للوجه مصنوع من فاكهة أسترالية إلى أسواق المملكة المتحدة هذا الشهر.

بعد أن اكتشف العلماء القوة المضادة للشيخوخة في نوع خاص من الليمون يطلق عليه اسم "كافيار الحمضيات" والتي تشبه بطارخ الأسماك، أصبحت هذه الفاكهة أحدث مستحضرات التجميل التي تساعد على محاربة التجاعيد وعلامات الشيخوخة.

وتحتوي أصابع الليمون على نسبة عالية من فيتامين سي، تزيد بنحو 44 مرة عن تلك الموجودة في العنب البري، حيث تشير الدراسات إلى أن هذا الفيتامين يلعب دوراً هاماً في منع التجاعيد. كما يؤدي التركيز العالي للحمض في أصابع الليمون إلى تحطيم خلايا الجلد الميتة، مما يجعل البشرة أكثر نعومة وسلاسة.

وستقوم شركة بوتس ببيع منتجات شركة التجميل الكورية "تو كوول فور سكول"، بما في ذلك كريم "سيتروس لايم" المصنوع من أصابع الليمون، بسعر 28 جنيه استرليني (35 دولار)، بعد أن حظي الكريم بشعبية كبيرة في جنوب شرق آسيا.

يذكر أن أصابع الليمون التي تسمى أيضاً "جوهرة الثمار" بفضل الكرات الرطبة التي تشبه الجواهر والموجودة داخل قشرتها الخضراء القاسية، في الغابات المطيرة الاستوائية في ولاية كوينزلاند بأستراليا، بحسب صحيفة ديلي ميل البريطانية.

ضوابط استعمال المضادات الحيوية

قالت الجمعية الألمانية لطب الأمراض المعدية إن المضادات الحيوية لا تؤتي مفعولها المرجو إلا إذا تم استعمالها بشكل سليم.

وأوضحت أن المضادات الحيوية تُستخدم لعلاج العدوى البكتيرية كالالتهاب الرئوي، وليس لعلاج العدوى الفيروسية كالإنفلونزا.

كما لا يجوز تعاطي المضادات الحيوية بدون وصف الطبيب، مع مراعاة الالتزام بمدة تناولها المقررة في النشرة الدوائية، لذا لا يجوز إيقافها دون الرجوع إلى الطبيب حتى في حال تحسن الحالة الصحية.

الكمادات الباردة علاج لبعض أنواع الصداع

الصداع عبارة عن إشارات غير طبيعية بين الدماغ والأعصاب والأوعية الدموية. وتوجد أسباب عديدة له، بعضها غير مفهوم من الناحية الطبية، حيث تقوم الدماغ بإرسال إشارات للأوعية الدموية تجعلها تنقبض وتتمدد. لكن معظم الأسباب الشائعة لأوجاع الرأس تعود إلى عن التوتر أو الإجهاد والاكتئاب، أو بسبب بعض الروائح، أو الأصوات العالية أو التدخين، أو تغير حرارة الطقس، أو تناول بعض الأطعمة أو الجيوب الأنفية.

هل يمكن علاج الصداع بواسطة الكمّادات الباردة؟

إذا كنت تشكو من نوبة صداع ولا ترغب في تناول أدوية مسكنة لأي سبب، أو لم يحقق الدواء النتيجة المرجوّة يمكنك استعمال الكمادات الباردة لعلاج معظم حالات الصداع.

أما الحالات التي تعمل فيها الكمادات الدافئة بدلاً من الباردة كعلاج لصداع فهي التي يكون سببه: التوتر والإجهاد، أو القلق، أو التهاب العضلات.

العلماء يكتشفون وسيلة سهلة للتخلص من الكآبة

أوضح العلماء بمدرسة الطب في بوسطن الأمريكية أن دروس اليوغا وتمارين التنفس تستطيع خلال فترة وجيزة من الزمن تخفيف أعراض الاكتئاب والقلق.

ونشر العلماء نتائج دراستهم بهذا الشأن على موقع MedicalXpress الإلكتروني، حيث توصلوا إلى استنتاج يفيد بأن ممارسة اليوغا تساعد في علاج الاكتئاب والاضطرابات النفسية.

وشملت الدراسة 30 شخصا تابع العلماء حالتهم الصحية خلال 3 أشهر.

وقالت صاحبة الدراسة دكتورة بيولوجيا الأعصاب، ماريسا سلفيري، إن نوعية نوم المرضى تحسنت بعد شهر فباتوا أكثر هدوءا. أما أعراض الإرهاق الجسدي فزالت تقريبا، وباتت أقل وضوحا في بعض الأحيان.

واستطردت الدكتورة قائلة إن عددا أكبر من الناس سيمارسون اليوغا من أجل تحسين حالتهم الصحية ومزاجهم النفسي. وذلك بفضل معلومات يطرحها العلم .

لماذا يصعب على الطائرة الهبوط فوق الماء؟

يُضطر الطيارون في بعض الحالات النادرة إلى الهبوط بالطائرة على الماء فوق البحار والمحيطات.

وفي 15 يناير "كانون الثاني" 2009، اصطدمت طائرة الخطوط الجوية الأمريكية الرحلة 1549 بسرب من الأوز الكندي، بعد وقت قصير من إقلاعها من مطار لاجوارديا في نيويورك.

وبعد أن فقدت الطائرة كل قوة المحرك أثناء طيرانها فوق مانهاتن، كان لدى الطاقم خيارين: إما محاولة الهبوط على نهر هدسون، أو التحطم في واحدة من أكثر المدن كثافة بالسكان في الولايات المتحدة.

وبفضل الظروف الجوية الجيدة، والاستجابة السريعة من طاقم الطوارئ، نجا جميع الركاب البالغ عددهم 150 راكب. وعلى الرغم من هذا النجاح، إلا أن هبوط طائرة على الماء أمر خطير للغاية.

ويطلق على مفهوم الهبوط الطارئ المتحكم به على المياه اسم التخندق، وعادةً ما يكون بسبب عطل في المحرك أو نفاد الوقود، ويقرر الطيارون التخلي عن الطائرة فقط عندما لا يكون هناك بديل أفضل. وعلى الرغم من صعوبة هذه المهمة، لا يخضع الطيارون لتدريب مكثف على التخندق.

وتحتاج الطائرة إلى العوم لفترة كافية لإخلاء الركاب، وعلى عكس الهبوط على المدرج، هناك الكثير من المتغيرات الخارجة عن سيطرة الطيار.

وأكثر هذه العوامل خطورة هو الأمواج، حيث يحاول الطيارون الهبوط بالتوازي مع الأمواج بدلاً من عبورها، بحيث لا تدفع الأمواج الطائرة حولها، مما قد يتسبب في أضرار للطائرة، وإصابة الركاب، ويجعل الإخلاء أكثر صعوبة.

منوعات
الفجر
22

خدمات البرمجة والذكاء الاصطناعي

ندوة حوارية بجامعة الإمارات حول اللغة العربية وسوق العمل

•• العين - الفجر

أكد المتحدثون بالندوة الحوارية "تخصص اللغة العربية وسوق العمل" التي نظمها قسم اللغة العربية وآدابها بجامعة الإمارات على مدى الحاجة إلى تخصص اللغة العربية في سوق العمل، وأهم المهارات المطلوبة في متخصص اللغة العربية مواكبة التطورات الحاصلة في العلوم والتعليم ومعالجة التحديات التي تواجه تخصص اللغة العربية. ومواكبتها للبرمجة ومتطلبات مهارات الذكاء الاصطناعي

و أشار الدكتور حمد اليحيائي –وكيل وزارة التربية والتعليم المساعد لقطاع المناهج والتقويم خلال محاضرته إلى أن الدراسة الجامعية ليست فقط من أجل الوظيفة، فهي أكبر من هذا لأن الدراسة متعلقة ببناء الشخصية ونماء التفكير وتقدير الذات، كما نوه إلى أن اللغة العربية غير مخدومة في مجالات عدة مثل البرمجة والذكاء الاصطناعي، وهذا يجعل متخصص اللغة العربية يجد مكانه في مهام المستقبل إذا ما سعى إلى تطوير مهاراته، ومن أهم هذه المهارات في رأيه أن يمتلك الطالب ثلاث لغات مختلفة على أقل تقدير؛ وذلك لتوسيع مداركه وخدمة لغته العربية الأم. وتحدث الأستاذ محمد الحمادي- رئيس تحرير صحيفة الرؤية عن أهمية اللغة العربية، والتحدي الأكبر للغة العربية يكمن في تجاهل اللغة العربية في ظل تنامي اللغة الإنجليزية أمامها، وأن الاهتمام بها يبدأ من الأسرة وينطلق منها فوظيفة التحليل النقدي وكتابة المقالات التحليلية تطلب متخصص اللغة العربية ،لذلك يجب التركيز على مهارة التحليل النقدي وتنميتها ، بجانب المهارات الطبيعية الأخرى المتعارف عليها مثل القراءة والكتابة والفهم والاستيعاب لدى متخصص اللغة العربية.

ومن جانبها تحدثت نجاة الظاهري –صحفية في مجلة زهرة الخليج- عن أهمية اللغة العربية في مجال الصحافة، وأن شغف الإنسان بالشيء وحبه له يمهد له الطريق نحو النجاح، كما لا بد من متخصص اللغة العربية أن يسعى على الدوام إلى العمل بجد واجتهاد والارتقاء بمهاراته اللغوية ليجد طريقه نحو المستقبل الذي ينشده.

وختمت الندوة بأسئلة توجهت بها الطالبات للمشاركين في الندوة، فضلا عن مداخلة الأساتذة ممن حضروا الندوة.

في مجال الأمن السيبراني

طلّاب جامعة نيويورك أبوظبي يفوزون بمسابقة طلابية عالمية

•• أبوظبي - الفجر

أعلنت جامعة نيويورك أبوظبي عن فوز اثنين من طلابها بالمرتبة الأولى في مسابقة "هاك ثري دي" (Hack3D) التي أقيمت في كلية تاندون للهندسة بجامعة نيويورك، كجزء من فعاليات أسبوع التوعية بالأمن السيبراني، أحد أكبر المسابقات الطلابية في مجال الأمن السيبراني على مستوى العالم.

ونظّم مركز جامعة نيويورك للأمن السيبراني المسابقة، بهدف الارتقاء بقدرات أفضل الطلاب المتخصصين بالمجال على مستوى العالم من خلال منافسات تعكس واقع المخاطر المتزايدة والمتغيّرة في هذا المجال. وانطلقت المسابقة ضمن ستة مراكز دولية استضافت فعاليات أسبوع التوعية بالأمن السيبراني، وشَهدت منافسات في مجالات مختلفة تسعى إلى دفع عجلة البحث والابتكار في مجالات الأمن السيبراني غير المستكشفة بعد.

وحاز كلٌ من كول بيسلي وبيدرو فيلاسكيز، الطالبان في قسم علوم الحاسوب في جامعة نيويورك أبوظبي، على المركز الأول في مسابقة "هاك ثري دي" التي تمحورت حول أساليب مكافحة التزوير في مجال الطباعة ثلاثية الأبعاد. وتضمنت المسابقة اختبار المتنافسين في الهندسة العكسية عبر بناء نموذج افتراضي بمساعدة الحاسوب، وتمكّن بيسلي وفيلاسكيز من التعرّف على النقاط الهندسية المهمة وبناء نموذج مبتكر تميز عن باقي المتسابقين. وقال الطالب بيسلي: "شكّلت هذه المسابقة تجربة مذهلة بالنسبة لنا، إذ توجّب علينا خلال مراحل المنافسة أن نفكّر بالمشكلة التي نواجهها ونكرس مختلف مهاراتنا لإكمال مهمّة واحدة. لذا كانت تجربتنا في مسابقة (هاك ثري دي) بوجه خاص، وأسبوع التوعية بالأمن السيبراني بوجه عام، بمثابة منصة تعليمية هامّة بالنسبة لنا ولأي شخص مهتم بمجال الأمن السيبراني أتاحت لنا فرصة مواجهة تحدي جديد، ولقاء الرعاة خلال معرض الأعمال والمحادثات التقنية".

وأضاف الطالب فيلاسكيز: "حققنا العديد من النجاحات في أسبوع التوعية بالأمن السيبراني 2019. وما يزال أمامنا الكثير لنتعلّمه حول الأمن السيبراني، ونتطلّع بفارغ الصبر لنسخة العام القادم".

تحت شعار معا نزدهر بالتسامح

مركز أبحاث السعادة في جامعة الإمارات ينظم مؤتمر التسامح والوقاية من التنمر

•• العين - الفجر

نظم مركز أبحاث السعادة في جامعة الإمارات العربية المتحدة، "مؤتمر التسامح والوقاية من التنمر"، بحضور نخبة من الخبراء والباحثين والمهتمين بالأبحاث العلمية والتطبيقية ذات الصلة بعلم النفس الإيجابي والتسامح، من وزارة التربية والتعليم، ووزارة التسامح، وعدد من الشركاء الاستراتيجيين، من الشركات والمؤسسات، وذلك بالتزامن مع يوم الطفل العالمي والأسبوع الوطني للوقاية من التنمر، ومواكبة لمتطلبات البرنامج الوطني للسعادة وجودة الحياة، لتعزيز قيم التسامح في المجتمع،

وأوضحت الأستاذة نوف الجنيبي – مدير مركز أبحاث السعادة في الجامعة "يهدف المؤتمر إلى الاطلاع على ظاهرة التنمر في المدارس وأثرها على المجتمع، وكيفية السيطرة عليها، بالإضافة إلى التعرف على الإجراءات والمتطلبات لوقاية أفراد المجتمع من انتشار هذه الظاهرة ، والعمل على تعزيز مفهوم "اللطف" بين مختلف فئات المجتمع، كما نسعى من خلال جلسات الحوار العلمية للمؤتمر مع الخبراء والمتخصصين في مجالات علم النفس الاجتماعي إلى الابتكار في تعزيز قيم التسامح، وترسيخ مفاهيم جودة الحياة في بيئة التعليم، بالإضافة إلى دعم إعداد جيل مستقبلي إيجابي، بالتزامن مع فعاليات الأسبوع الوطني للوقاية من التنمر وذلك في الفترة من 17 إلى 21 نوفمبر الجاري، تحت عنوان «معاً نزدهر.. بالتسامح»، برعاية سمو الشيخة فاطمة بنت مبارك، رئيسة الاتحاد النسائي العام رئيسة المجلس الأعلى للأمومة والطفولة الرئيسة الأعلى لمؤسسة التنمية الأسرية، وعلى مدار هذا اليوم سيقوم الباحثون والمتحدثون بتقديم هذه الإجراءات التي يجب اتخاذها للتعامل مع ظاهرة التنمر، وتعزيز مفهوم "اللطف" لدى الأسرة في التعامل والمجتمع ككل.

وأشار الأستاذ فيصل بكري، المستشار في وزارة التربية والتعليم ، إلى المسؤولية المجتمعية في التعامل مع ظاهرة التنمر وانتقالها من دائرة المدارس، إلى دوائر أخرى في المجتمع، لتشمل أماكن العمل والتعاملات بين أفراد المجتمع وارتباطها بمفهوم التربية لدى الإنسان في مختلف مراحل نموه، وكذلك أثر ظاهرة التنمر في إضعاف العلاقات الاجتماعية والتواصل الفعال والإيجابي بين الناس ، وأكد على مسؤولية كل فرد في المجتمع لمواجهة هذه الظاهرة، والتصدي لها بالوسائل المتاحة في هذا الإطار، كما سلط الضوء على القيم المشتركة، والجهود المبذولة في الدولة لمواجهة هذه الظاهرة، بأدوات الوقاية اللازمة منها، وكيفية تحديد علاماتها، ومواجهتها لتكون مدارسنا ومجتمعاتنا بيئة آمنة لكل فرد فيها، تزدهر بها مختلف الجوانب الإنسانية الإيجابية لتعزيز ثقافة التسامح والاعتذار واللطف والعمل على فهم الآخر المختلف في الرؤى، والمشترك معنا في الإنسانية والحياة. فيما قدم طلال الزعابي – من وزارة التربية، عرضاً توضيحياً حول الأسبوع الوطني للوقاية من التنمر للفترة من 17-21-11-2019، من فعاليات المدارس والورش والمحاضرات ومشاركات الشركات والمؤسسات المختلفة في الدولة لإنجاح فعاليات الأسبوع الوطني للتسامح.

واستعرض الدكتور حبيب عبدالله – من مستشفى الجليلة التخصصي للأطفال في دبي، بعرضه التوضيحي " العلاقة بين التنمر والصحة العقلية"، فيما قدمت الدكتورة تتيانا كارابشك من كلية العلوم الإنسانية والاجتماعية، في الجلسة النقاشية الأولى من المؤتمر دور "التسامح والوقاية من التنمر في الإمارات" مع المتحدثين في الجلسة الأولى للمؤتمر، واستعرض الدكتور مايكل جريفنا من كلية الطب والعلوم الصحية في الجامعة مع المتحدثين في الجلسة الثانية " الخبرات العالمية في مجال غرس قيم التسامح والوقاية من التنمر في العالم العربي"، وفي الجلسة الأخيرة من المؤتمر، استعرضت الأستاذة نوف الجنيبي – مدير مركز الإمارات لأبحاث السعادة في الجامعة مع الخبراء "الأبحاث العلمية في مجال الوقاية من التنمر في دولة الإمارات".

8900 أسرة تستفيد من خدماته

سالم بن ركاض والريس العامري يفتتحان مكتب الهلال الأحمر في اليحر

•• العين - الفجر

افتتح الشيخ الدكتور سالم محمد بن ركاض عضو المجلس الوطني الاتحادي سابقا وسالم الريس العامري مدير مركز الهلال الأحمر في مدينة العين المكتب الجديد للمركز بمنطقة اليحر ضمن خطط وبرامج الهلال الأحمر الرامية لخدمة سكان المناطق، حضر حفل الافتتاح سعادة المتعرض سيف بن ميا العفاري رئيس مجلس اليحر، وعدد من رؤساء الأقسام في مركز الهلال الأحمر إلى جانب حضور المواطنين.

وقال الشيخ سالم بن ركاض في كلمته إن الجهود التي تقوم بها الهيئة محلياً ودولياً هي محل اعتزاز وفخر وتقدير من الجميع، وهي مشاريع تبرهن إنسانية أبناء الإمارات.

وأضاف: إن افتتاح مكتب مدينة اليحر جاء لتلبية متطلبات مسيرة الهلال الأحمر الخيرية والإنسانية والتواصل مع شرائح المجتمع وبالتالي تقديم العون والدعم والمساندة لتحسين ظروف بعض الأسر المتعففة والمعوزة والمحتاجة ومتابعة أحوالهم الإنسانية والمعيشية. وأشاد بن ركاض بدعم وجهود المحسنين والخيرين وأصحاب الأيادي البيضاء الذين يدعمون جهود الهلال الأحمر من أجل المساهمة فى تخفيف المعاناة عن المحتاجين.

من جهته قال سالم الريس العامري مدير مركز هيئة الهلال الأحمر في العين إن المكتب الجديد في اليحر سيقدم خدماته لحوالي 8900 أسرة، ويساهم قي تسهيل عملية المراجعين ودعم شرائح المجتمع والوصول إليهم في مناطق تواجدهم والحد من المشقة التي كان يعانيها البعض للوصول إلى مقر مركز الهلال الأحمر في العين. لافتاً إلى أن مدينة اليحر والمناطق المجاورة تضم تجمع سكاني كبير ويوجد بها بعض المحتاجين والمرضى والأرامل، مشيراً إلى أن جهود مكتب الهلال في اليحر سيغطي القطاع الغربي من مدينة العين " اليحر ، والسلامات، وسويحان ورماح، والخزنة" وكافة الشرائح الإنسانية في القطاع بذات مستوى الكفاءة التي تحرص عليها الهيئة بتقديم المساندة ومد يد المساعدة والعون.

معتبراً أن الإيجابيات من افتتاح مكتب الهلال الأحمر بمدينة اليحر هو استقطاب المتطوعين والمتبرعين الداعمين الأساسين لجهود الهلال الأحمر الإنسانية في هذه المنطقة وإقامة العديد من النشاطات وخاصة المساعدات والحملات الموسمية من كسوة العيد وتوزيع الأضاحي وإقامة الدورات والندوات.

بتوجيهات شما بنت محمد بن خالد آل نهيان

مئة ابتسامة للتسامح ... مبادرة أحيتها جمعية محمد بن خالد آل نهيان لأجيال المستقبل

•• العين - الفجر

"مئة ابتسامة للتسامح " مبادرة أحيتها جمعية محمد بن خالد آل نهيان لأجيال المستقبل بتوجيهات من رئيس مجلس الإدارة الشيخة الدكتورة شما بنت محمد بن خالد آل نهيان وبالتعاون مع مركز أيفوري الطبي وتنظيم من مكتبة أجيال المستقبل بمقر مسرح بلدية العين احتفاء "باليوم العالمي للتسامح "

وتعد مبادرة "مئة ابتسامة للتسامح " مبادرة أصلت لعام التسامح والقيم الإنسانية التي رسختها دولة الإمارات و قادتها وسلطت الضوء عليها من خلال منظومة من البرامج والمشاريع والمبادرات المعززة لها من خلال استراتيجية محكة تضع الإنسان في أولوياتها

وتعد الإمارات من الدول الاستثنائية التي تحتضن أكثر من مئتي جنسية في أرضها يتعايشون في تناغم تام وجو من المحبة و الود و التسامح والأمن والسلام .

شارك في فعاليات المبادرة عدد من أطياف المجتمع من الجاليات و الديانات المختلفة التقوا جميعهم في محبة هذه الأرض المعطاء ، واتفقوا جميعهم على ما ينعمون به من أمن و أمان في ظل قيادتها الرشيدة .

هذا وقد تم إحياء هذه المناسبة من خلال فيلم مئة ابتسامة للتسامح وهو الفيلم الذي شارك فيه عدد كبير من الجهات منها " مستشفى الواحة الذي سرد فيه قصة المستشفى منذ نشأته التي أشرف الشيخ زايد رحمه الله شخصيا عليها والذي كانت تشرف عليه مجموعة من الراهبات "، كما شارك في الفيلم ممثلين عن نادي العين الرياضي و ممثلين عن الجالية السودانية و الجالية الهندية وممثلين عن الإخوة المسيحيين إضافة إلى عدد من الشخصيات الملهمة منهم من هو في مجال كرة القدم و الفن و الإعلام

الجدير بالذكر أن هناك مشاركة متميزة لفئة أصحاب الهمم ممثلة بالطالب عبدالله الذي استطاع تحدي كل الصعاب ليصبح مصورا محترفا يحمل رخصة معتمدة في هذا المجال .

أما مشاركة مكتبة أجيال المستقبل فقد كانت من أبرز المشاركات و أكثرها تميزا حيث عبر أعضاء المكتبة عن عظيم امتنانهم لعطاء الشيخة الدكتورة شما بنت محمد بن خالد آل نهيان رئيس مجلس إدارة مؤسسات الشيخ محمد بن خالد آل نهيان الثقافية والتعليمية على ما تقدمه من إثراء للحراك الثقافي في مجتمع مدينة العين لجميع الفئات والجنسيات ؛ لتكون واحدة من أبرز رموز التسامح الذي يتمثل جليا في مؤسسات سموها .

وقد ألقت المدير الإداري للجمعية كلمة المؤسسات في الاحتفال معبرة عن القيم الإنسانية السامية التي تعمل عليها مؤسسات الشيخ محمد بن خالد آل نهيان الثقافية و التعليمية ورئيس مجلس إدارتها الشيخة الدكتورة شما بنت محمد بن خالد آل نهيان ثم تحدثت الدكتورة مها مدير مركز أيفوري الطبي وتخلل الحفل إلقاء القصائد والكلمات من أعضاء مكتبة أجيال المستقبل معبرين بها عن روح التسامح في دولة الاتحاد واختتم الحفل بتوزيع الشهادات على المشاركين لاسيما فريق عونك يا وطن الذي ساهم في تنظيم الحفل ومركز أيفوري الطبي .

يعاني أصحاب الشعر الدهني من المظهر غير الجميل للشعر، ويحدث الشعر الدهني نتيجة إفراز فروة الرأس كمية زائدة من الزيوت، مما يجعل الشعر يبدو زيتيًا طوال الوقت، وهذا ما يضطر أصحاب هذا النوع من الشعر تكرار غسله للحفاظ على مظهره، إلا أن تكرار غسل الشعر يُحدث العديد من الأضرار للشعر، وفيما يأتي أهم ١٥ وصفة لعلاج الشعر الدهني.

يُمكن اعتماد العديد من المواد المتوفرة في المنزل

لأصحاب الشعر الدهني.. 15 وصفة للعلاج والعناية به

إن التغيرات الهرمونية التي تحدث في الجسم إلى جانب العوامل انلفسية مثل الإجهاد، وتناول الأطعمة الدهنية، تجعل الشعر يتحول للنوع الدهني، وما يزيد المشاكل أيضًا هو تكوّن القشرة مما يُسبب الحكة لأصحاب هذا النوع من الشعر، ولهذا فإنه يُمكن اعتماد العديد من المواد المتوفرة في المنزل لعلاج الشعر الدهني.

15 وصفة لعلاج الشعر الدهني

خل التفاح

من أكثر المواد الفعالة لعلاج الشعر الدهني هو خل التفاح، إذ يحتوي على حمض الخليك الذي يوازن الرقم الهيدروجيني في فروة الرأس، وهذا ما يجعله يتحكم في الإفرازات الدهنية ومنع تراكمها على الشعر، ويُستخدم خل التفاح لعلاج الشعر الدهني حسب الخطوات الآتية:

الطريقة:

- تُخلط ملعقتين إلى 3 ملاعق كبيرة من خل التفاح في كوب من الماء.
- يُغسل الشعر بالشامبو، ومن ثم يُغسل مرة أخرى بمحلول خل التفاح.
- لايُترك المحلول على الشعر لبضع دقائق.
- يُغسل الشعر بالماء البارد.
- تُكرر الطريقة مرتين إلى ثلاث مرات في الأسبوع.

صودا الخبز

إن الطبيعة القلوية لصودا الخبز تجعلها مناسبة لضبط المستوى الهيدروجيني في فروة الرأس، مما يُقلل من الرائحة الكريهة للشعر الدهني، ولاستخدام صودا الخبز في علاج الشعر الدهني يتم اتباع الآتي:

الطريقة:

- تُخلط 3 ملاعق كبيرة من صودا الخبز مع نصف كوب من الماء.
- عند خلط المكونات تنتج عجينة توضع على الشعر بعد ترطيبه بالماء.
- تُترك الخلطة لعدة دقائق ومن ثم يُغسل الشعر بالماء الدافئ.
- يُكرر العلاج مرة إلى مرتين في الأسبوع.

الشاي الأسود

يمتاز الشاي الأسود بخواص قابضة إلى جانب احتواءه على حمض التانيك، وهذا الحمض يمنع تراكم الزيوت الزائدة في فروة الرأس من خلال تقليل حجم المسامات فيها، ويُستخدم الشاي الأسود حسب الطريقة الآتية:

الطريقة:

- تُضاف ملعقتين كبيرتين من الشاي الأسود إلى كوب من الماء.
- يُغلى الشاي لمدة 10 دقائق، ومن ثم يوضع جانبًا حتى يبرد.
- يوضع الشاي على فروة الرأس، ويُترك لمدة 5 دقائق.
- يُغسل الشعر بالماء والشامبو.
- تُكرر الطريقة مرتين إلى ثلا مرات في الأسبوع.

بياض البيض والليمون

يمتاز الليمون باحتوائه على نسبة عالية من فيتامين C، وهذا ما يُخلص فروة الرأس من الزيوت الزائدة، أما بياض البيض فإنه يوازن مستوى الرطوبة في فروة الرأس، ويحمي الشعر من الجفاف، ولتحضير هذه الوصفة يتم اتباع الخطوات الآتية:

الطريقة:

- يُؤخذ بياض البيض وحده ويُخفق.
- يُضاف عصير ليمونة واحدة، مع ملعقة صغيرة من الملح.
- تُوزع الخلطة على الشعر وتُترك لمدة 30 دقيقة.
- يُغسل الشعر باستخدام الماء الفاتر والشامبو.

الزبادي

يُغذي الزبادي بصيلات الشعر بفضل احتوائه على الخميرة الحيوية، كما أنه يتحكم في كمية الزيوت التي تُفرزها فروة الرأس، إلى جانب هذا فإن الزبادي يحتوي على نسبة عالية من الفيتامينات ومضادات الأكسدة، أما طريقة استخدامه لعلاج الشعر الدهني فهي كالآتي:

الطريقة:

- يُخلط نصف كوب من الزبادي مع ملعقة صغيرة من صودا الخبز.
- تُوزع الخلطة على الشعر مع تدليك فروة الرأس لعدة دقائق.
- تُترك الخلطة على الشعر لمدة 30 دقيقة.
- يُغسل الشعر بالماء البارد.
- تُكرر الطريقة مرة أو مرتين في الأسبوع.

النعناع

يُعتبر النعناع الأخضر من المواد الفعالة لعلاج مشاكل الشعر الدهني، وهذا بسبب خواصه القابضة التي تُزيل الزيوت الزائدة من فروة الرأس، ولتحضير هذه الوصفة يتم اتباع الآتي:

الطريقة:

-تُغلى حفنة من أوراق النعناع مع كوب من الماء لمدة 15 دقيقة.
- يُترك النعناع جانبًا حتى يبرد، ومن ثم يُخلط بالشامبو العادي.
- تُوزع الخلطة على كامل الشعر وتُترك لمدة 15 دقيقة.
- يُغسل الشعر بالماء.

الألوفيرا

تحتوي الالوفيرا (هلام الصبار) على العديد من الفيتامينات والمعادن والإنزيمات، التي تُخلص الشعر الدهني من الزيوت الزائدة، كما أنها تُزيل السموم من فروة الرأس، إلى جانب قدرتها على تغذية جذور الشعر، ولتحضير هذه الخلطة يتم اتباع الآتي:

الطريقة:

- تُخلط ملعقة كبيرة من الألوفيرا مع ملعقة من عصير الليمون.
- توضع المكونات في كوب من الشامبو.
- يُغسل الشعر بالشامبو، ثم توضع الخلطة على الشعر لعدة دقائق.
- يُغسل الشعر بالماء.

الطمي

من المعروف أن الطمي يُستخدم لعلاج مشاكل البشرة، ويمكن أيضًا استخدامه لعلاج مشاكل الشعر الدهني، إذ يمتص الزيوت الزائدة في فروة الرأس، كما يوازن مستوى الرقم الهيدروجيني في فروة الرأس، إلى جانب قدرته على تحفيز الدورة الدموية في فروة الرأس وزيادة تدفق الدم إلى البصيلات، ولاستخدام الطمي في علاج الشعر الدهني يتم اتباع الآتي:

الطريقة:

- تُخلط 3 ملاعق كبيرة من مسحوق الطمي مع كمية مناسبة من ماء الورد.
- تُخلط المكونات لحين الحصول على خلطة ذات قوام كثيف، ومن ثم تُوزع الخلطة على الشعر وفروة الرأس.
- تُترك الخلطة على الشعر لمدة 15 دقيقة.
- يُغسل الشعر بالماء الفاتر.

زيت الليمون

زيت الليمون هو مضاد للميكروبات، يُقلل من إفراز الزيوت الزائدة، كما أنه يحافظ على درجة الحموضة في فروة الرأس، ويُستخدم زيت الليمون حسب الطريقة الآتية:

الطريقة:

- تُخلط قطرتين من زيت الليمون مع ملعقة كبيرة من زيت الجوجوبا.
- توضع الخلطة على فروة الرأس وتُترك لمدة 30 دقيقة.
- يُغسل الشعر باستخدام شامبو طبيعي أو خفيف على الشعر.
- تُكرر الطريقة مرتين إلى ثلاث مرات في الأسبوع.

زيت جوز الهند

يجب استخدام زيت جوز الهند الطبيعي لعلاج الشعر الدهني، إذ يمنح زيت جوز الهند الترطيب للشعر دون التسبب بتزييته، فهو زيت خفيف على الشعر ويمنحه اللمعان المطلوب، كما يمنع إنتاج الزيوت بشكل مفرط، ويُستخدم زيت جوز الهند حسب الطريقة الآتية:

الطريقة:

- يُؤخذ القليل من زيت جوز الهند ويُفرك في راحة اليد.
- يُوزع الزيت بالتساوي على فروة الرأس والشعر.
- يُترك لمدة ساعة ومن ثم يُغسل باستخدام شامبو خفيف.

زيت الأرغان

- يُنظم زيت الأرغان كمية الزيوت التي تُفرزها فروة الرأس، وهذا بدوره يُحفز الدورة الدموية فيها، كما يُمكنه توزيع الزيت على الشعر، أما طريقة استخدامه فهي كالآتي:

الطريقة:

- يوضع زيت الأرغان على فروة الرأس، ويُوزع على الشعر بالتساوي.
- يُلف الشعر بمنشفة ويُترك الزيت لمدة ما بين نصف ساعة إلى ساعة.
- يُغسل الشعر بالماء الفاتر وشامبو خفيف.

الكاكاو

يُعتبر الكاكاو شامبو جاف، خاصة لمن يمتلك شعر ذو لون داكن، وهو يمتص الزيوت الزائدة ويُضفي نعومة على الشعر، ويُمكن استخدامه من خلال الطريقة الآتية:

الطريقة:

- يُرش مسحوق الكاكاو على الشعر وفروة الرأس.
- يُسرح الشعر بالمشط لحين التخلص من المسحوق.

الشوفان

من المعروف أن للشوفان فوائد عديدة للشعر، ونظرًا لكثافته فإنه يتم امتصاصه بسهولة، كما أنه خصائصه المضادة للالتهابات تجعله مفيدًا لفروة الرأس، كما أنه يمنح الشعر النعومة، ولاستخدام الشوفان في علاج الشعر الدهني يتم اتباع الآتي:

الطريقة:

- تُؤخذ كمية من الشوفان المطبوخ بالماء وتُوزع على فروة الرأس بالتساوي.
- يُترك الشوفان لمدة ما بين 15-20 دقيقة.
- يُغسل الشعر باستخدام الماء وشامبو خفيف.

الحناء

الحناء من المواد الطبيعية التي تُفيد الشعر بشكل كبير، إذ تُغذي الشعر وتمنحه المظهر الصحي المطلوب، كما أنها تُخلص الشعر من الزيوت الزائدة.

ملح الإبسوم (الملح الإنكليزي)

- يُستخدم ملح الإبسوم لعلاج مشاكل الشعر الدهني وهذا حسب الخطوات الآتية:

الطريقة:

- يُضاف القليل من ملح الإبسوم إلى الشامبو المستخدم عادة.
- يُغسل الشعر بالشامبو عند الاستحمام، وللحصول على فوائد أكبر يُترك الشامبو الممزوج بالملح لفترة من الوقت قبل غسله.

دائـرة التـنـمـيـة الاقـتـصـاديـة
DEPARTMENT OF ECONOMIC DEVELOPMENT

العدد ١٢٧٨٦ بتاريخ ٢٠١٩/١١/١٩

إعـــــلان

تعلن دائـرة التنمية الاقتصادية بان السـادة/مطعم الشهباء
رخصة رقم: CN 1035736 قد تقدموا الينا بطلب
تعديل الشركاء تنازل وبيع
اضافة تيكيكولياث احمد عبدول مجيد تيكيكولياث احمد ١٠٠٪
تعديل وكيل خدمات/اضافة خميس سلمان عبيد العلوي
تعديل الشركاء تنازل وبيع/حذف موسى ايرايات بارامبيل
تعديل وكيل خدمات/حذف ابراهيم علي احمد حسن الاغبري
فعلى كل من له حق او اعتراض على هذا الاعلان مراجعة دائرة التنمية الاقتصادية خلال أربعة عشر يوماً من تاريخ نشر هذا الاعلان والا فان الدائرة غير مسؤولة عن اي حق او دعوى بعد انقضاء هذه المدة حيث ستستكمل الاجراءات المطلوبة

قطاع الشؤون التجارية (أبوظبي)

دائـرة التـنـمـيـة الاقـتـصـاديـة
DEPARTMENT OF ECONOMIC DEVELOPMENT

العدد ١٢٧٨٦ بتاريخ ٢٠١٩/١١/١٩

إعـــــلان

تعلن دائـرة التنمية الاقتصادية بان السـادة/صالون اونلاين للرجال
رخصة رقم: CN 2427839 قد تقدموا الينا بطلب
تعديل الشركاء تنازل وبيع
اضافة اكهاش شيل بن ناني جوبال شيل ١٠٠٪
تعديل الشركاء تنازل وبيع
احمد عبدالله حسن احمد الحمادي من مالك الى وكيل خدمات
تعديل نسب الشركاء
احمد عبدالله حسن احمد الحمادي من ١٠٠٪ الى ٠٪
فعلى كل من له حق او اعتراض على هذا الاعلان مراجعة دائرة التنمية الاقتصادية خلال أربعة عشر يوماً من تاريخ نشر هذا الاعلان والا فان الدائرة غير مسؤولة عن اي حق او دعوى بعد انقضاء هذه المدة حيث ستستكمل الاجراءات المطلوبة

قطاع الشؤون التجارية (أبوظبي)

دائـرة التـنـمـيـة الاقـتـصـاديـة
DEPARTMENT OF ECONOMIC DEVELOPMENT

العدد ١٢٧٨٦ بتاريخ ٢٠١٩/١١/١٩

إعـــــلان

تعلن دائـرة التنمية الاقتصادية بان السـادة/دبلر للهواتف المتحركة
رخصة رقم: CN 1736247 قد تقدموا الينا بطلب
تعديل الشركاء تنازل وبيع
اضافة محمد علي سالم عيظه العامري ١٠٠٪
تعديل وكيل خدمات/حذف مبارك علي مبارك علي القبيسي
تعديل الشركاء تنازل وبيع/حذف مهند ملحم الرفاعي
فعلى كل من له حق او اعتراض على هذا الاعلان مراجعة دائرة التنمية الاقتصادية خلال أربعة عشر يوماً من تاريخ نشر هذا الاعلان والا فان الدائرة غير مسؤولة عن اي حق او دعوى بعد انقضاء هذه المدة حيث ستستكمل الاجراءات المطلوبة

قطاع الشؤون التجارية (أبوظبي)

دائـرة التـنـمـيـة الاقـتـصـاديـة
DEPARTMENT OF ECONOMIC DEVELOPMENT

العدد ١٢٧٨٦ بتاريخ ٢٠١٩/١١/١٩

إعـــــلان

تعلن دائـرة التنمية الاقتصادية بان السـادة/مؤسسة ارابيسك التجارية رخصة رقم: CN 2526853
تقدموا الينا بطلب
الغاء رخصة
فعلى كل من له حق او اعتراض على هذا الاعلان مراجعة دائرة التنمية الاقتصادية خلال اسبوع من تاريخ نشر هذا الاعلان والا فان الدائرة غير مسؤولة عن اي حق او دعوى بعد انقضاء المدة حيث ستستكمل الاجراءات المطلوبة

قطاع الشؤون التجارية (أبوظبي)

دائـرة التـنـمـيـة الاقـتـصـاديـة
DEPARTMENT OF ECONOMIC DEVELOPMENT

العدد ١٢٧٨٦ بتاريخ ٢٠١٩/١١/١٩

إعـــــلان

تعلن دائـرة التنمية الاقتصادية بان السـادة/مشاريع الخليج للتشغيل الالي التقني ذ.م.م رخصة رقم: CN 1025335
قد تقدموا الينا بطلب
تعديل الشركاء تنازل وبيع
اضافة عارف عبدالله محمد صادق الخوري ٥١٪
تعديل الشركاء تنازل وبيع
حذف عامر محمد كنان محمد الحيره
فعلى كل من له حق او اعتراض على هذا الاعلان مراجعة دائرة التنمية الاقتصادية خلال أربعة عشر يوماً من تاريخ نشر هذا الاعلان والا فان الدائرة غير مسؤولة عن اي حق او دعوى بعد انقضاء هذه المدة حيث ستستكمل الاجراءات المطلوبة

قطاع الشؤون التجارية (أبوظبي)

دائـرة التـنـمـيـة الاقـتـصـاديـة
DEPARTMENT OF ECONOMIC DEVELOPMENT

العدد ١٢٧٨٦ بتاريخ ٢٠١٩/١١/١٩

إعـــــلان

تعلن دائـرة التنمية الاقتصادية بان السـادة/الزاهي للصيانة العامة وادارة العقارات
رخصة رقم: CN 1425628 قد تقدموا الينا بطلب
تعديل لوحة الاعلان/اجمالي من مساحة ١×١ الى ١×١
تعديل شكل قانوني/من مؤسسة فردية الى شركة الشخص الواحد ذ.م.م
تعديل اسم تجاري من/الزاهي للصيانة العامة وادارة العقارات
ALZAHI GENERAL MAINTENANCE PROPERTY MANAGEMENT
الى/الزاهي للصيانة العامة وادارة العقارات- شركة الشخص الواحد ذ.م.م
ALZAHI GENERAL MAINTENANCE PROPERTY MANAGEMENT- SOLE PROPRIETORSHIP LLC
فعلى كل من له حق او اعتراض على هذا الاعلان مراجعة دائرة التنمية الاقتصادية خلال أربعة عشر يوماً من تاريخ نشر هذا الاعلان والا فان الدائرة غير مسؤولة عن اي حق او دعوى بعد انقضاء هذه المدة حيث ستستكمل الاجراءات المطلوبة

قطاع الشؤون التجارية (ابوظبي)

دائـرة التـنـمـيـة الاقـتـصـاديـة
DEPARTMENT OF ECONOMIC DEVELOPMENT

العدد ١٢٧٨٦ بتاريخ ٢٠١٩/١١/١٩

إعـــــلان

تعلن دائـرة التنمية الاقتصادية بان السـادة/شركة اليمامة للسيارات ذ.م.م
رخصة رقم: CN 1004321 قد تقدموا الينا بطلب
تعديل مدير/اضافة احمد عبود صالح البعسي
تعديل الشركاء تنازل وبيع/اضافة مجموعة الامارات الوطنية ذ.م.م EMIRATES NATIONLA GROUP LLC
تعديل الشركاء تنازل وبيع/حذف فاست لتاجير السيارات ذ.م.م fast rent a car company l.l.c
تعديل الشركاء تنازل وبيع/حذف محمد عمير يوسف احمد المهيري
تعديل الشركاء تنازل وبيع/حذف سعيد عمير يوسف احمد المهيري
تعديل لوحة الاعلان/اجمالي من مساحة ١×١ الى ١×١
تعديل شكل قانوني/من شركة ذات مسؤولية محدودة الى شركة الشخص الواحد ذ.م.م
تعديل اسم تجاري من/شركة اليمامة للسيارات ذ.م.م
AL YAMAMA AUTOMOBILE COMPANY LLC
الى/شركة اليمامة للسيارات- شركة الشخص الواحد ذ.م.م
AL YAMAMA AUTOMOBILE COMPANY- SOLE PROPRIETORSHIP LLC
فعلى كل من له حق او اعتراض على هذا الاعلان مراجعة دائرة التنمية الاقتصادية خلال أربعة عشر يوماً من تاريخ نشر هذا الاعلان والا فان الدائرة غير مسؤولة عن اي حق او دعوى بعد انقضاء هذه المدة حيث ستستكمل الاجراءات المطلوبة

قطاع الشؤون التجارية (ابوظبي)

دائـرة التـنـمـيـة الاقـتـصـاديـة
DEPARTMENT OF ECONOMIC DEVELOPMENT

العدد ١٢٧٨٦ بتاريخ ٢٠١٩/١١/١٩

إعـــــلان

تعلن دائـرة التنمية الاقتصادية بان السـادة/فاست لنقل الركاب (فاست ليمو- سيلفر كاب) ذ.م.م رخصة رقم: CN 1005188 قد تقدموا الينا بطلب
تعديل مدير/اضافة احمد عبود صالح البعسي
تعديل الشركاء تنازل وبيع/اضافة مجموعة الامارات الوطنية ذ.م.م EMIRATES NATIONLA GROUP LLC
تعديل الشركاء تنازل وبيع/حذف سعيد عمير يوسف احمد المهيري
تعديل الشركاء تنازل وبيع/حذف محمد عمير يوسف احمد المهيري
تعديل لوحة الاعلان/اجمالي من مساحة ١×١ الى ١×١
تعديل شكل قانوني/من شركة ذات مسؤولية محدودة الى شركة الشخص الواحد ذ.م.م
تعديل اسم تجاري من/فاست لنقل الركاب (فاست ليمو- سيلفر كاب) ذ.م.م
FAST PASSENGER TRANSPORT (FAST LIMO- SILVER CAB) LLC
الى/فاست لنقل الركاب (فاست ليمو- سيلفر كاب)- شركة الشخص الواحد ذ.م.م
FAST PASSENGER TRANSPORT (FAST LIMO- SILVER CAB)- SOLE PROPRIETORSHIP LLC
فعلى كل من له حق او اعتراض على هذا الاعلان مراجعة دائرة التنمية الاقتصادية خلال أربعة عشر يوماً من تاريخ نشر هذا الاعلان والا فان الدائرة غير مسؤولة عن اي حق او دعوى بعد انقضاء هذه المدة حيث ستستكمل الاجراءات المطلوبة

دائـرة التـنـمـيـة الاقـتـصـاديـة
DEPARTMENT OF ECONOMIC DEVELOPMENT

العدد ١٢٧٨٦ بتاريخ ٢٠١٩/١١/١٩

إعـــــلان

تعلن دائـرة التنمية الاقتصادية بان السـادة/واي فيير اكسبريس كوريير رخصة رقم: CN 2425868
تقدموا الينا بطلب
الغاء رخصة
فعلى كل من له حق او اعتراض على هذا الاعلان مراجعة دائرة التنمية الاقتصادية خلال اسبوع من تاريخ نشر هذا الاعلان والا فان الدائرة غير مسؤولة عن اي حق او دعوى بعد انقضاء المدة حيث ستستكمل الاجراءات المطلوبة

قطاع الشؤون التجارية (أبوظبي)

دائـرة التـنـمـيـة الاقـتـصـاديـة
DEPARTMENT OF ECONOMIC DEVELOPMENT

العدد ١٢٧٨٦ بتاريخ ٢٠١٩/١١/١٩

إعـــــلان

تعلن دائـرة التنمية الاقتصادية بان السـادة/اماز للازياء رخصة رقم: CN 2425868
تقدموا الينا بطلب
الغاء رخصة
فعلى كل من له حق او اعتراض على هذا الاعلان مراجعة دائرة التنمية الاقتصادية خلال اسبوع من تاريخ نشر هذا الاعلان والا فان الدائرة غير مسؤولة عن اي حق او دعوى بعد انقضاء المدة حيث ستستكمل الاجراءات المطلوبة

قطاع الشؤون التجارية (أبوظبي)

دائـرة التـنـمـيـة الاقـتـصـاديـة
DEPARTMENT OF ECONOMIC DEVELOPMENT

العدد ١٢٧٨٦ بتاريخ ٢٠١٩/١١/١٩

إعـــــلان

تعلن دائـرة التنمية الاقتصادية بان السـادة/ليفربول قطع غيار المعدات الثقيلة
رخصة رقم: CN 1190641 تقدموا الينا بطلب
الغاء رخصة
فعلى كل من له حق او اعتراض على هذا الاعلان مراجعة دائرة التنمية الاقتصادية خلال اسبوع من تاريخ نشر هذا الاعلان والا فان الدائرة غير مسؤولة عن اي حق او دعوى بعد انقضاء المدة حيث ستستكمل الاجراءات المطلوبة

قطاع الشؤون التجارية (أبوظبي)

دائـرة التـنـمـيـة الاقـتـصـاديـة
DEPARTMENT OF ECONOMIC DEVELOPMENT

العدد ١٢٧٨٦ بتاريخ ٢٠١٩/١١/١٩

إعـــــلان

تعلن دائـرة التنمية الاقتصادية بان السـادة/ورشة ميامي للخراطة رخصة رقم: CN 1251226
تقدموا الينا بطلب
الغاء رخصة
فعلى كل من له حق او اعتراض على هذا الاعلان مراجعة دائرة التنمية الاقتصادية خلال اسبوع من تاريخ نشر هذا الاعلان والا فان الدائرة غير مسؤولة عن اي حق او دعوى بعد انقضاء المدة حيث ستستكمل الاجراءات المطلوبة

قطاع الشؤون التجارية (أبوظبي)

دائـرة التـنـمـيـة الاقـتـصـاديـة
DEPARTMENT OF ECONOMIC DEVELOPMENT

العدد ١٢٧٨٦ بتاريخ ٢٠١٩/١١/١٩

إعـــــلان

تعلن دائـرة التنمية الاقتصادية بان السـادة/مؤسسة نور التقوى للمقاولات والصيانة العامة رخصة رقم: CN 1123153 قد تقدموا الينا بطلب
تعديل اسم تجاري من/مؤسسة نور التقوى للمقاولات والصيانة العامة
NOOR AL TAQWA CONTRACTING & GENERAL MAINTENANCE ESTABLISHMENT
الى/نور التقوى للصيانة العامة
NOOR AL TAQWA GENERAL MAINTENANCE
تعديل نشاط/حذف مقاولات مشاريع المباني بانواعها (٤١٠٠٠٠٢)
فعلى كل من له حق او اعتراض على هذا الاعلان مراجعة دائرة التنمية الاقتصادية خلال أربعة عشر يوماً من تاريخ نشر هذا الاعلان والا فان الدائرة غير مسؤولة عن اي حق او دعوى بعد انقضاء هذه المدة حيث ستستكمل الاجراءات المطلوبة

قطاع الشؤون التجارية (العين)

دائـرة التـنـمـيـة الاقـتـصـاديـة
DEPARTMENT OF ECONOMIC DEVELOPMENT

العدد ١٢٧٨٦ بتاريخ ٢٠١٩/١١/١٩

إعـــــلان

تعلن دائـرة التنمية الاقتصادية بان السـادة/مؤسسة التوكل لتجارة مواد البناء رخصة رقم: CN 1106113
قد تقدموا الينا بطلب
تعديل الشركاء تنازل وبيع
اضافة ناصر محمد حمود الكيومي ١٠٠٪
تعديل الشركاء تنازل وبيع
حذف سعيد دغيميل خلفان حارب الشامسي
فعلى كل من له حق او اعتراض على هذا الاعلان مراجعة دائرة التنمية الاقتصادية خلال أربعة عشر يوماً من تاريخ نشر هذا الاعلان والا فان الدائرة غير مسؤولة عن اي حق او دعوى بعد انقضاء هذه المدة حيث ستستكمل الاجراءات المطلوبة

قطاع الشؤون التجارية (العين)

إعـــلان تصفيـــة شركـــة

العدد ١٢٧٨٦ بتاريخ ٢٠١٩/١١/١٩

نجم الحظ لقطع الغيار - ذ م م

يعلن السيد/ محمد سعيد محمد راشد الشارد –المصفي القضائي أنه بموجب حكم محكمة ابوظبي الابتدائية بالدعوى رقم 1891 سنة 2015 تجاري كلي-أبوظبي ، الصادر بتاريخ 2019/05/08 بحل وتصفية شركة: نجم الحظ لقطع الغيار - ذ م م
الصادرة من دائرة التنمية الاقتصادية-ابوظبي
بالرقم CN-1039480
فعلى من لدية اي اعتراض أو مطالبة التقدم إلى مكتب المصفى القضائي: هاتف رقم 042555155 فاكس 042555151 دبي-القرهود-بناية الفجر للأعمال-شارع المطار الطابق الأول-مكتب رقم 119 وإحضار المستندات الثبوتيه، وذلك خلال مدة أقصاها 45 يوما من تاريخ هذا الاعلان.

المصفي القضائي/ محمد سعيد محمد الشارد
رقم القيد بوزارة العدل 534

إعـــلان تصفيـــة شركـــة

العدد ١٢٧٨٦ بتاريخ ٢٠١٩/١١/١٩

شركة التضامن للزجاج والالمنيوم - ذ م م

يعلن السيد/ سعيد محمد راشد الشارد الفلاسي–المصفي القضائي أنه بموجب حكم محكمة ابوظبي الابتدائية بالدعوى رقم 967 سنة 2019 تجاري جزئي-أبوظبي، تم تعيينه بتاريخ 2019/10/27 لحل وتصفية شركة: شركة التضامن للزجاج والالمنيوم - ذ م م
الصادرة من دائرة التنمية الاقتصادية-ابوظبي
بالرقم CN-1028972
فعلى من لدية اي اعتراض أو مطالبة التقدم إلى مكتب المصفى القضائي: هاتف رقم 042555155 فاكس 042555151 دبي-القرهود-بناية الفجر للأعمال-شارع المطار الطابق الأول-مكتب رقم 119 وإحضار المستندات الثبوتيه، وذلك خلال مدة أقصاها 45 يوما من تاريخ هذا الاعلان.

المصفي القضائي/ سعيد محمد الشارد الفلاسي
رقم القيد بوزارة العدل 449

دائـرة التـنـمـيـة الاقـتـصـاديـة
DEPARTMENT OF ECONOMIC DEVELOPMENT

العدد ١٢٧٨٦ بتاريخ ٢٠١٩/١١/١٩

إعـــــلان

تعلن دائـرة التنمية الاقتصادية بان السـادة/مخبز الوفا
رخصة رقم: CN 1164296 قد تقدموا الينا بطلب
تعديل الشركاء تنازل وبيع
اضافة هدايه سالم سليمان المربوعي ١٠٠٪
تعديل الشركاء تنازل وبيع
حذف هلال سالم حارب المربوعي
فعلى كل من له حق او اعتراض على هذا الاعلان مراجعة دائرة التنمية الاقتصادية خلال أربعة عشر يوماً من تاريخ نشر هذا الاعلان والا فان الدائرة غير مسؤولة عن اي حق او دعوى بعد انقضاء هذه المدة حيث ستستكمل الاجراءات المطلوبة

قطاع الشؤون التجارية (العين)

دائـرة التـنـمـيـة الاقـتـصـاديـة
DEPARTMENT OF ECONOMIC DEVELOPMENT

العدد ١٢٧٨٦ بتاريخ ٢٠١٩/١١/١٩

إعـــــلان

تعلن دائـرة التنمية الاقتصادية بان السـادة/مخبز الياقوت
رخصة رقم: CN 1181771 قد تقدموا الينا بطلب
تعديل الشركاء تنازل وبيع
اضافة هدايه سالم سليمان المربوعي ١٠٠٪
تعديل الشركاء تنازل وبيع
حذف هلال سالم حارب المربوعي
فعلى كل من له حق او اعتراض على هذا الاعلان مراجعة دائرة التنمية الاقتصادية خلال أربعة عشر يوماً من تاريخ نشر هذا الاعلان والا فان الدائرة غير مسؤولة عن اي حق او دعوى بعد انقضاء هذه المدة حيث ستستكمل الاجراءات المطلوبة

قطاع الشؤون التجارية (العين)

دائـرة التـنـمـيـة الاقـتـصـاديـة
DEPARTMENT OF ECONOMIC DEVELOPMENT

العدد ١٢٧٨٦ بتاريخ ٢٠١٩/١١/١٩

إعـــــلان

تعلن دائـرة التنمية الاقتصادية بان السـادة/مخبز رماح
رخصة رقم: CN 1785741 قد تقدموا الينا بطلب
تعديل الشركاء تنازل وبيع
اضافة هدايه سالم سليمان المربوعي ١٠٠٪
تعديل الشركاء تنازل وبيع
حذف هلال سالم حارب المربوعي
فعلى كل من له حق او اعتراض على هذا الاعلان مراجعة دائرة التنمية الاقتصادية خلال أربعة عشر يوماً من تاريخ نشر هذا الاعلان والا فان الدائرة غير مسؤولة عن اي حق او دعوى بعد انقضاء هذه المدة حيث ستستكمل الاجراءات المطلوبة

قطاع الشؤون التجارية (العين)

دائـرة التـنـمـيـة الاقـتـصـاديـة
DEPARTMENT OF ECONOMIC DEVELOPMENT

العدد ١٢٧٨٦ بتاريخ ٢٠١٩/١١/١٩

إعـــــلان

تعلن دائـرة التنمية الاقتصادية بان السـادة/ارت فيجن للصيانة العامة والديكور
رخصة رقم: CN 2270564 تقدموا الينا بطلب
الغاء رخصة
فعلى كل من له حق او اعتراض على هذا الاعلان مراجعة دائرة التنمية الاقتصادية خلال اسبوع من تاريخ نشر هذا الاعلان والا فان الدائرة غير مسؤولة عن اي حق او دعوى بعد انقضاء المدة حيث ستستكمل الاجراءات المطلوبة

قطاع الشؤون التجارية (العين)

دولة الإمارات العربية المتحدة
وزارة الاقتصاد
إدارة العلامات التجارية

الثلاثاء ١٩ نوفمبر ٢٠١٩ العدد ١٢٧٨٦

نموذج إعلان النشر

تعلن إدارة العلامات التجارية عن تقدم وكيل التسجيل / المالك :

جاولينغ دبليو إل جي آي بي ذ. م. م.

طلب لتسجيل بيانات العلامة التجارية : شكل درع

المودعة بالرقم: ٣١٩١٥٢ بتاريخ: ٢٠١٩/١٠/٢٢

بإسم : زيوي ليمتد

وعنوانة : ١٨ بوينغ بليس ، مونت مونجنوي ٣١١٦ ، نيوزيلاندا

صورة العلامة

وذلك لتمييز السلع أو الخدمات الواقعة بالفئة: ٣١

المواد الغذائية الخاصة بالحيوانات؛ طعام للحيوانات الأليفة؛ طعام للحيوانات الأليفة أساسها اللحوم المجففة بالتبريد واللحوم المجففة بالهواء؛ مغذيات (مواد غذائية) للحيوانات الأليفة ؛ شراب للحيوانات الأليفة؛ بسكويت للكلاب؛ مكافآت قابلة للأكل للحيوانات الأليفة؛ مكافآت للحيوانات الأليفة في شكل مضغ صالحة للأكل

وصف العلامة: الطلب عبارة عن مجموعة من علامتين حيث العلامة الأولى في المجموعة تتكون من تصميم لدرع يندمج مع حرف «Z» بشكل مميز باللغة الإنجليزية. والعلامة الثانية في المجموعة تتكون من تصميم لدرع يندمج مع حرف «Z» بشكل مميز باللغة الإنجليزية على خلفة مربعة بالألوان الأزرق الداكن والأبيض.

الاشتراطات:

فعلي من لدية اعتراض علي ذلك أن يتقدم به مكتوبا لإدارة العلامات التجارية في وزارة الاقتصاد أو إرساله بالبريد المسجل ، وذلك خلال ٣٠ يوما من تاريخ إصدار هذا الإعلان

دولة الإمارات العربية المتحدة
وزارة الاقتصاد
إدارة العلامات التجارية

الثلاثاء ١٩ نوفمبر ٢٠١٩ العدد ١٢٧٨٦

تعلن ادارة العلامات التجارية عن تقدم الوكيل/ بيكر آند ماكينزي حبيب الملا

بطلب تجديد مدة الحماية للعلامة التجارية التالية:

GRANITE

المودعة بالرقم: ١٣٧٠٧٥ بتاريخ : ٢٠٠٩/١٢/٢٠

والمسجلة تحت الرقم ١٣٧٠٧٥

بتاريخ: ٢٠١٣/٠١/١٦

باسم : شركة جنرال موتورز ال ال سي

وعنوانه : ٣٠٠ رينيسانز سنتر، سيتي اوف ديترويت، ولاية ميشيغان ٤٨٢٦٥-٣٠٠٠، الولايات المتحدة الأمريكية

وذلك لتمييز السلع أو الخدمات الواقعة بالفئة: ١٢ - المركبات ذات المحركات والقطع الخاصة بها في حدود وقوعها في هذه الفئة.

وستظل الحماية نافذة المفعول لمدة عشر سنوات أخرى اعتباراً من تاريخ انتهاء الحماية في: ٢٠١٩/١٢/٢٠ وحتى تاريخ: ٢٠٢٩/١٢/٢٠.

ادارة العلامات التجارية

دولة الإمارات العربية المتحدة
وزارة الاقتصاد
إدارة العلامات التجارية

الثلاثاء ١٩ نوفمبر ٢٠١٩ العدد ١٢٧٨٦

يعلن قسم العلامات التجارية عن تقدم الوكيل / المالك

رييس أودوبار كابوبيل

بطلب لتسجيل العلامة التجارية:

luckin coffee

المودعة تحت رقم: ٣١٠٦٣٢ بتاريخ :٢٠١٩/٥/٤

تاريخ إيداع الأولوية: / / ٢٠٠م

باسم: رييس أودوبار كابوبيل.

وعنوانة : ص.ب ١٧١٦٥١، دبي، الامارات العربية المتحدة.

وذلك لتمييز البضائع / الخدمات / المنتجات:

منتج القهوة.

الواقعة بالفئة: ٣٠

وصف العلامة : عبارة luckin coffee بحروف لاتينية باللون الأبيض على خلفية زرقاء يظهر بها غزال وخلفه دائرة بيضاء وله قرون شبه دائرية كما هو موضح بالشكل المرفق.

الاشتراطات:

فعلى من لديه اعتراض على ذلك التقدم به مكتوباً لقسم العلامات التجارية في وزارة الاقتصاد أو إرساله بالبريد المسجل للقسم المشار إليه، وذلك خلال ٣٠ يوماً من هذا الاعلان

إدارة العلامات التجارية

دائـرة التـنـمـيـة الاقـتـصـاديـة
DEPARTMENT OF ECONOMIC DEVELOPMENT

العدد ١٢٧٨٦ بتاريخ ٢٠١٩/١١/١٩

إعـــــلان

تعلن دائـرة التنمية الاقتصادية بان السـادة/نور العمر للمواد الزراعية

رخصة رقم: CN 10986455 قد تقدموا الينا بطلب

تعديل الشركاء تنازل وبيع/اضافة راشد احمد انتاج علي ١٠٪

تعديل الشركاء تنازل وبيع/اضافة شهاب الدين جومر مياه ١٠٪

تعديل الشركاء تنازل وبيع/اضافة محمود الرحمن محمد لويلو مياه ١٠٪

تعديل الشركاء تنازل وبيع/اضافة ميلون داس ماخان داس ٩٪

تعديل الشركاء تنازل وبيع/علي سعيد مبارك محمد المنصوري من مالك الى شريك

تعديل نسب الشركاء/ علي سعيد مبارك محمد المنصوري من ١٠٠٪ الى ٥١٪

تعديل الشركاء تنازل وبيع/اضافة محمد عبدالستار محمد جوهر علي ١٠٪

تعديل شكل قانوني/من مؤسسة فردية الى شركة ذات مسؤولية محدودة

تعديل اسم تجاري من/نور العمر للمواد الزراعية

NOORUL OMER AGRICULTURAL MATERIALS

الى/نور العمر للمواد الزراعية ذ.م.م

NOORUL OMER AGRICULTURAL MATERIALS LLC

فعلى كل من له حق او اعتراض على هذا الاعلان مراجعة دائرة التنمية الاقتصادية خلال أربعة عشر يوماً من تاريخ نشر هذا الاعلان والا فان الدائرة غير مسؤولة عن اي حق او دعوى بعد انقضاء هذه المدة حيث ستستكمل الاجراءات المطلوبة

م غ — قطاع الشؤون التجارية

دولة الإمارات العربية المتحدة
وزارة الاقتصاد
إدارة العلامات التجارية

الثلاثاء ١٩ نوفمبر ٢٠١٩ العدد ١٢٧٨٦

نموذج إعلان النشرعن التجديد

تعلن إدارة العلامات التجارية عن تقدم وكيل التسجيل / المالك :
ش. نظم الطب الاوروبي-منطقة حرة-ذ.م.م

بنشر طلب تجديد مدة الحماية للعلامة التجارية التالية :

المودعة بالرقم : 136946

بإسم : ش. نظم الطب الاوروبي-منطقة حرة-ذ.م.م
وعنوانة : ، دبي ، دولة الإمارات العربية المتحدة ص.
ب:8703 هاتف: 4281483/04 فاكس: 4281482/04

صورة العلامة :

والمسجلة تحت الرقم : 127888

بتاريخ : 2011/01/04

وستظل الحماية نافذة المفعول لمدة عشر سنوات أخرى اعتباراً من تاريخ الإيداع في : 2009/12/15

وحتى تاريخ انتهاء الحماية في : 2019/12/15

دولة الإمارات العربية المتحدة
وزارة الاقتصاد
إدارة العلامات التجارية

الثلاثاء ١٩ نوفمبر ٢٠١٩ العدد ١٢٧٨٦

نموذج إعلان النشر

تعلن إدارة العلامات التجارية عن تقدم وكيل التسجيل / المالك :

جاولينغ دبليو إل جي آي بي ذ. م. م.

بنشر طلب تجديد مدة الحماية للعلامة التجارية التالية:

المودعة بالرقم: ١٣٨٩٦٩ بتاريخ: ٢٠١٣/٠٣/١٠

والمسجلة تحت الرقم :١٣٨٩٦٩

بإسم :ش. كولومبيا سبورتسوير كومباني

وعنوانة : ١٤٣٧٥ ان دبليو ساينس بارك درايف، بورتلاند، اوريجون ٩٧٢٢٩، الولايات المتحدة الأمريكية

صورة العلامة

Columbia Sportswear Company

وذلك لتمييز السلع أو الخدمات الواقعة بالفئة: ٣٥

وستظل الحماية نافذة المفعول لمدة عشر سنوات أخرى اعتباراً من تاريخ انتهاء سنوات أخرى اعتباراً من تاريخ الإيداع في : ٢٠١٠/٠٢/٠٩

وحتى تاريخ انتهاء الحماية في : ٢٠٢٠/٠٢/٠٩

دولة الإمارات العربية المتحدة
وزارة الاقتصاد
إدارة العلامات التجارية

الثلاثاء ١٩ نوفمبر ٢٠١٩ العدد ١٢٧٨٦

تعلن ادارة العلامات التجارية عن تقدم الوكيل/

بيكر آند ماكينزي حبيب الملا

بطلب تجديد مدة الحماية للعلامة التجارية التالية:

المودعة بالرقم: ٣٤١١٢ بتاريخ : ١٩٩٩/١٢/١١

والمسجلة تحت الرقم ٢٦٦٩٩ بتاريخ: ٢٠٠٠/١١/٢٦

باسم : شركة جنرال موتورز ال ال سي

وعنوانه : ٣٠٠ رينيسانز سنتر، سيتي اوف ديترويت، ولاية ميشيغان ٤٨٢٦٥-٣٠٠٠، الولايات المتحدة الأمريكية

وذلك لتمييز السلع أو الخدمات الواقعة بالفئة: ١٢ - السيارات، وقطع الغيار العائدة لها.

وستظل الحماية نافذة المفعول لمدة عشر سنوات أخرى اعتباراً من تاريخ انتهاء الحماية في: ٢٠١٩/١٢/١١ وحتى تاريخ: ٢٠٢٩/١٢/١١.

ادارة العلامات التجارية

دولة الإمارات العربية المتحدة
وزارة الاقتصاد
إدارة العلامات التجارية

الثلاثاء ١٩ نوفمبر ٢٠١٩ العدد ١٢٧٨٦

يعلن قسم العلامات التجارية عن تقدم وكيل التسجيل/ المالك

السيد/ حارث بونورات احمد & السيد/ حسن كونيل

بطلب إنتقال ملكية العلامة التجارية التالية:

Dar Al Shai — TASTE OF ARABIAN CLASSIC TEA — دار الشاي

المودعة تحت رقم: ٢٨٣٣٩٤ بتاريخ:٢٠١٧/١١/٢٣

المسجلة تحت رقم: بتاريخ: ٢٧/٠٨/٢٠١٨

باسم: كافتيريا تي فلو ذ.م.م

وعنوانه: ص.ب ٧٧٩٢٤، دبي، الإمارات العربية المتحدة.

رقم وتاريخ النشر السابق في الجريدة الرسمية : ( ) - ( )

الخدمات: خدمات توفير الأطعمة والمشروبات، وخدمات الإيواء المؤقت.

الواقعة بالفئة: ٤٣

× التعديلات على الطلب بعد النشر السابق:

اسم مالك العلامة: كافتيريا تي فلو ذ.م.م.

اسم المتنازل له: السيد/ حارث بونورات احمد & السيد/ حسن كونيل.

مهنته: الخدمات

جنسيته: الهند.

عنوان ومحل اقامته: دبي، الإمارات العربية المتحدة

تاريخ انتقال الملكية: ٢٠١٩/٠٥/٣٠.

تاريخ التاشير في السجل: ١٨ / ١١ / ٢٠١٩

إدارة العلامات التجارية

دائـرة التـنـمـيـة الاقـتـصـاديـة
DEPARTMENT OF ECONOMIC DEVELOPMENT

العدد ١٢٧٨٦ بتاريخ ٢٠١٩/١١/١٩

إعـــــلان

تعلن دائـرة التنمية الاقتصادية بان السـادة/معمل امير للطابوق

رخصة رقم: CN 1022153 قد تقدموا الينا بطلب

تعديل الشركاء تنازل وبيع

اضافة ابراهيم كمال جابر خلف الحمادي ١٠٠٪

تعديل الشركاء تنازل وبيع/حذف امير امان الله خان صيد الله خان

تعديل وكيل خدمات/حذف خلفان محمد خلفان عبدالله الهاملي

فعلى كل من له حق او اعتراض على هذا الاعلان مراجعة دائرة التنمية الاقتصادية خلال أربعة عشر يوماً من تاريخ نشر هذا الاعلان والا فان الدائرة غير مسؤولة عن اي حق او دعوى بعد انقضاء هذه المدة حيث ستستكمل الاجراءات المطلوبة

م غ — قطاع الشؤون التجارية

دولة الإمارات العربية المتحدة
وزارة الاقتصاد
إدارة العلامات التجارية

الثلاثاء ١٩ نوفمبر ٢٠١٩ العدد ١٢٧٨٦

نموذج إعلان النشرعن التجديد

تعلن إدارة العلامات التجارية عن تقدم وكيل التسجيل / المالك :
ش. شبكة الواحة الصحية ش.ذ.م.م

بنشر طلب تجديد مدة الحماية للعلامة التجارية التالية :

المودعة بالرقم : 136945

بإسم : ش. شبكة الواحة الصحية ش.ذ.م.م
وعنوانة : ، دبي ، دولة الإمارات العربية المتحدة ص.
ب:8703 هاتف: 4281483/04 فاكس: 4281482/04

صورة العلامة :

والمسجلة تحت الرقم : 127887

بتاريخ : 2011/01/04

وستظل الحماية نافذة المفعول لمدة عشر سنوات أخرى اعتباراً من تاريخ الإيداع في : 2009/12/15

وحتى تاريخ انتهاء الحماية في : 2019/12/15

دولة الإمارات العربية المتحدة
وزارة الاقتصاد
إدارة العلامات التجارية

الثلاثاء ١٩ نوفمبر ٢٠١٩ العدد ١٢٧٨٦

نموذج إعلان النشر

تعلن إدارة العلامات التجارية عن تقدم وكيل التسجيل / المالك :

جاولينغ دبليو إل جي آي بي ذ. م. م.

بنشر طلب تجديد مدة الحماية للعلامة التجارية التالية:

المودعة بالرقم: ١٣٧٤٦١ بتاريخ: ٢٠١٠/٠٩/٠١

والمسجلة تحت الرقم :١٠٧٤٠٨

بإسم :ش. كنجستون تيكنولوجي كوربوريشن

وعنوانة : ١٧٦٠٠ نيوهوب ستريت، فونتاين فالي، كاليفورنيا ٩٢٧٠٨، الولايات المتحدة الأمريكية

صورة العلامة

HyperX

وذلك لتمييز السلع أو الخدمات الواقعة بالفئة: ٣٥

وستظل الحماية نافذة المفعول لمدة عشر سنوات أخرى اعتباراً من تاريخ انتهاء سنوات أخرى اعتباراً من تاريخ الإيداع في : ٢٠٠٩/١٢/٢٨

وحتى تاريخ انتهاء الحماية في : ٢٠١٩/١٢/٢٨

دولة الإمارات العربية المتحدة
وزارة الاقتصاد
إدارة العلامات التجارية

الثلاثاء ١٩ نوفمبر ٢٠١٩ العدد ١٢٧٨٦

نموذج إعلان النشر

تعلن إدارة العلامات التجارية عن تقدم وكيل التسجيل / المالك :

جاولينغ دبليو إل جي آي بي ذ. م. م.

طلب لتسجيل بيانات العلامة التجارية : Z-BOOST SUPERFOODS

المودعة بالرقم: ٣١٩١٥٨ بتاريخ: ٢٠١٩/١٠/٢٢

بإسم : زيوي ليمتد

وعنوانة : ١٨ بوينغ بليس ، مونت مونجنوي ٣١١٦ ، نيوزيلاندا

صورة العلامة

Z-BOOST SUPERFOODS

وذلك لتمييز السلع أو الخدمات الواقعة بالفئة: ٣١

المواد الغذائية الخاصة بالحيوانات؛ طعام للحيوانات الأليفة؛ طعام للحيوانات الأليفة أساسها اللحوم المجففة بالتبريد واللحوم المجففة بالهواء؛ مغذيات (مواد غذائية) للحيوانات الأليفة ؛ شراب للحيوانات الأليفة؛ بسكويت للكلاب؛ مكافآت قابلة للأكل للحيوانات الأليفة؛ مكافآت للحيوانات الأليفة في شكل مضغ صالحة للأكل

وصف العلامة: العلامة تتكون من الكلمات Z-BOOST SUPERFOODS بالأحرف الإنجليزية.

الاشتراطات:

فعلي من لدية اعتراض علي ذلك أن يتقدم به مكتوبا لإدارة العلامات التجارية في وزارة الاقتصاد أو إرساله بالبريد المسجل ، وذلك خلال ٣٠ يوما من تاريخ إصدار هذا الإعلان

دولة الإمارات العربية المتحدة
وزارة الاقتصاد
إدارة العلامات التجارية

الثلاثاء ١٩ نوفمبر ٢٠١٩ العدد ١٢٧٨٦

تعلن ادارة العلامات التجارية عن تقدم الوكيل/

بيكر آند ماكينزي حبيب الملا

بطلب تجديد مدة الحماية للعلامة التجارية التالية:

XTS

المودعة بالرقم: ١٣٧٠٢١ بتاريخ : ٢٠٠٩/١٢/١٧

والمسجلة تحت الرقم ١٥٦٤٨٨ بتاريخ: ٢٠١١/١٠/١٥

باسم : شركة جنرال موتورز ال ال سي

وعنوانه : ٣٠٠ رينيسانز سنتر، سيتي اوف ديترويت، ولاية ميشيغان ٤٨٢٦٥-٣٠٠٠، الولايات المتحدة الأمريكية

وذلك لتمييز السلع أو الخدمات الواقعة بالفئة: ١٢ - مركبات برية ذات محركات.

وستظل الحماية نافذة المفعول لمدة عشر سنوات أخرى اعتباراً من تاريخ انتهاء الحماية في: ٢٠١٩/١٢/١٧ وحتى تاريخ: ٢٠٢٩/١٢/١٧.

ادارة العلامات التجارية

دولة الإمارات العربية المتحدة
وزارة الاقتصاد
إدارة العلامات التجارية

الثلاثاء ١٩ نوفمبر ٢٠١٩ العدد ١٢٧٨٦

نموذج إعلان النشر

تعلن إدارة العلامات التجارية عن تقدم وكيل التسجيل / المالك :
مركز برجمان ش.ذ.م.م
طلب لتسجيل بيانات العلامة التجارية : برجمان

المودعة بالرقم : 315522 بتاريخ : 2019/08/18
بيانات الأولوية :
بإسم : مركز برجمان ش.ذ.م.م
الموطن : الامارات العربية المتحدة - دبي - شارع خالد بن الوليد

صورة العلامة :

وذلك لتمييز السلع أو الخدمات الواقعة بالفئة : 36
خدمات التأمين، الشؤون التمويلية، الشؤون المالية و الشؤون العقارية.

وصف العلامة : كلمة برجمان باللغة العربية

الاشتراطات :
فعلى من لديه إعتراض علي ذلك أن يتقدم به مكتوبا لإدارة العلامات التجارية في وزارة الإقتصاد أو إرساله بالبريد المسجل ، وذلك خلال 30يوما من تاريخ إصدار هذا الإعلان

دولة الإمارات العربية المتحدة
وزارة الاقتصاد
إدارة العلامات التجارية

الثلاثاء ١٩ نوفمبر ٢٠١٩ العدد ١٢٧٨٦

نموذج إعلان النشر

تعلن إدارة العلامات التجارية عن تقدم وكيل التسجيل / المالك :

جاولينغ دبليو إل جي آي بي ذ. م. م.

بنشر طلب تجديد مدة الحماية للعلامة التجارية التالية:

المودعة بالرقم: ١٣٧٤٦٠ بتاريخ: ٢٠١٠/٠٩/٠١

والمسجلة تحت الرقم :١٠٧٤٠٧

بإسم :ش. كنجستون تيكنولوجي كوربوريشن

وعنوانة : ١٧٦٠٠ نيوهوب ستريت، فونتاين فالي، كاليفورنيا ٩٢٧٠٨، الولايات المتحدة الأمريكية

صورة العلامة

HyperX

وذلك لتمييز السلع أو الخدمات الواقعة بالفئة: ٠٩

وستظل الحماية نافذة المفعول لمدة عشر سنوات أخرى اعتباراً من تاريخ انتهاء سنوات أخرى اعتباراً من تاريخ الإيداع في : ٢٠٠٩/١٢/٢٨

وحتى تاريخ انتهاء الحماية في : ٢٠١٩/١٢/٢٨

دولة الإمارات العربية المتحدة
وزارة الاقتصاد
إدارة العلامات التجارية

الثلاثاء ١٩ نوفمبر ٢٠١٩ العدد ١٢٧٨٦

نموذج إعلان النشر

تعلن إدارة العلامات التجارية عن تقدم وكيل التسجيل / المالك :

جاولينغ دبليو إل جي آي بي ذ. م. م.

طلب لتسجيل بيانات العلامة التجارية : Z-BOOST

المودعة بالرقم: ٣١٩١٥٥ بتاريخ: ٢٠١٩/١٠/٢٢

بإسم : زيوي ليمتد

وعنوانة : ١٨ بوينغ بليس ، مونت مونجنوي ٣١١٦ ، نيوزيلاندا

صورة العلامة

Z-BOOST

وذلك لتمييز السلع أو الخدمات الواقعة بالفئة: ٣١

المواد الغذائية الخاصة بالحيوانات؛ طعام للحيوانات الأليفة؛ طعام للحيوانات الأليفة أساسها اللحوم المجففة بالتبريد واللحوم المجففة بالهواء؛ مغذيات (مواد غذائية) للحيوانات الأليفة ؛ شراب للحيوانات الأليفة؛ بسكويت للكلاب؛ مكافآت قابلة للأكل للحيوانات الأليفة؛ مكافآت للحيوانات الأليفة في شكل مضغ صالحة للأكل

وصف العلامة: العلامة تتكون من الكلمات Z-BOOST بالأحرف الإنجليزية.

الاشتراطات:

فعلي من لدية اعتراض علي ذلك أن يتقدم به مكتوبا لإدارة العلامات التجارية في وزارة الاقتصاد أو إرساله بالبريد المسجل ، وذلك خلال ٣٠ يوما من تاريخ إصدار هذا الإعلان

دولة الإمارات العربية المتحدة
وزارة الاقتصاد
إدارة العلامات التجارية

الثلاثاء ١٩ نوفمبر ٢٠١٩ العدد ١٢٧٨٦

تعلن ادارة العلامات التجارية عن تقدم الوكيل/

بيكر آند ماكينزي حبيب الملا

بطلب تجديد مدة الحماية للعلامة التجارية التالية:

TRAX

المودعة بالرقم: ١٣٦٧٦٣ بتاريخ : ٢٠٠٩/١٢/١٠

والمسجلة تحت الرقم ١٦٤٤٤٧ بتاريخ: ٢٠١٢/٠٢/١٥

باسم : شركة جنرال موتورز ال ال سي

وعنوانه : ٣٠٠ رينيسانز سنتر، سيتي اوف ديترويت، ولاية ميشيغان ٤٨٢٦٥-٣٠٠٠، الولايات المتحدة الأمريكية

وذلك لتمييز السلع أو الخدمات الواقعة بالفئة: ١٢ - المركبات البرية ذات المحركات تحديداً، السيارات، مركبات للمنافع الرياضية، شاحنات وعربات نقل مقفلة في الفئة ١٢.

وستظل الحماية نافذة المفعول لمدة عشر سنوات أخرى اعتباراً من تاريخ انتهاء الحماية في: ٢٠١٩/١٢/١٠ وحتى تاريخ: ٢٠٢٩/١٢/١٠.

ادارة العلامات التجارية

دولة الإمارات العربية المتحدة
وزارة الاقتصاد
إدارة العلامات التجارية

الثلاثاء ١٩ نوفمبر ٢٠١٩ العدد ١٢٧٨٦

تعلن إدارة العلامات التجارية عن تقدم وكيل التسجيل / المالك:

بطلب لتسجيل بيانات العلامة التجارية: cocoona

المودعة بالرقم : ١٨٦٥٥١ بتاريخ : ٢٠١٣/٠٢/١٠

بيانات الأولوية:

باسم: سانجاي كومار يادونات براشار

وعنوانه: ص ب: ٧٣٢٧٩ ، دبي – الامارات العربية المتحدة

وذلك لتمييز السلع أو الخدمات:

الخدمات الطبية، الخدمات البيطرية، خدمات العناية الصحية والمحافظة على جمال الكائنات البشرية أو الحيوانات، خدمات الزراعة والبستنة والغابات.

الواقعة بالفئة: ٤٤

وصف العلامة:الكلمة cocoon مكتوبة بخط فني مميز باللون البنفسجي الغامق وكتب الحرفان الوسطان oo بحجم كبير ومن أسفل كل منهما شكل بيضاوي صغير الحجم يليه من الأسفل خط أفقي يمتد من الشمال إلى اليمين وبنفس الطريقة خط أفقي يمتد من اليمين إلى الشمال وكتب بأسفله وبالعربية العبارة كوكونا استيتك ترانسفورميشن سنتر باللون الأسود ويليها باللاتيني العبارة CENTERE FOR AESTHETIC TRANSFORMATION باللون الأسود والجميع بطريقة مميزة.

الاشتراطات:

فعلى من لديه اعتراض على ذلك أن يتقدم به مكتوباً لإدارة العلامات التجارية في وزارة الاقتصاد أو إرساله بالبريد المسجل للقسم المشار إليه، وذلك خلال ٣٠ يوماً من هذا الإعلان .

إدارة العلامات التجارية

دولة الإمارات العربية المتحدة
وزارة الاقتصاد
إدارة العلامات التجارية

الثلاثاء ١٩ نوفمبر ٢٠١٩ العدد ١٢٧٨٦

نموذج إعلان النشر

تعلن إدارة العلامات التجارية عن تقدم وكيل التسجيل / المالك :
مريم راشد محمد الكتبي
طلب لتسجيل بيانات العلامة التجارية : افترقلو afterglow

المودعة بالرقم : 317880 بتاريخ : 2019/09/29
بيانات الأولوية :
بإسم : مريم راشد محمد الكتبي
الموطن : الذيد الشارقة , هاتف: 0509779559,
ايميل: afterglow_beauty@hotmail.com

صورة العلامة :

وذلك لتمييز السلع أو الخدمات الواقعة بالفئة : 44
خدمات العناية الصحية والمحافظة على الجمال للكائنات البشرية

وصف العلامة : حرف A بشكل مميز وفي الاسفل عبارة افترقلو afterglow

الاشتراطات :
فعلى من لديه إعتراض على ذلك أن يتقدم به مكتوبا لإدارة العلامات التجارية في وزارة الإقتصاد أو إرساله بالبريد المسجل ، وذلك خلال 30يوما من تاريخ إصدار هذا الإعلان

حكومة دبي
محـــاكم دبـي

العدد ١٢٧٨٦ بتاريخ ٢٠١٩/١١/١٩

انذار عدلي بالنشر
رقم (٢٠١٩/٨٣٤٠)

المنذرة : الغزال لتجارة الديزل - ش ذ م م

بوكالة المحامي / صالح حسن مباشري بموجب التوكيل رقم (٢٠١٧/١/٢١٠٩٧٠) والمخول عنه بالتوقيع / حسام الدين هشام احمد علي مرعي ، مصري الجنسية بموجب التفويض رقم (٢٠١٦/١/١٩٩٦١١) بوكالة المحامي / صلاح مباشرى

المنذر اليها : خالسا ابروي للنقليات - ش ذ م م - المنذرة تنذر المنذر اليها بضرورة سداد المبلغ والمبين وصفا وقيمة بصدر هذا الإنذار وقيمته ٤٤,٨٤٤,٧٥ درهم (فقط اربعة واربعون الف وثمانمائة واربعة واربعون درهما وخمسة وسبعون فلسا) وذلك خلال خمسة ايام من تاريخ النشر لهذا الإنذار وإلا ستضطر المنذرة لاتخاذ الإجراءات القانونية ضدكم هذا مع حفظ كافة حقوق المنذرة الأخرى.

الكاتب العدل

حكومة راس الخيمة
دائرة المحاكم

العدد ١٢٧٨٦ بتاريخ ٢٠١٩/١١/١٩

إعلان عن بيع منقولات بالمزاد العلني
عن طريق شركة الإمارات للمزادات
عن طريق النشر
في القضية التنفيذية رقم ٢٠١٩/٣٠٥ تنفيذ

تعلن محمكة رأس الخيمة الابتدائية - دائرة التنفيذ عن بيع المنقولات العائدة ملكيتها كونسيبت فليكسيبل للتغليف (ذ م م) على قرار قاضي التنفيذ في القضية التنفيذية رقم ٢٠١٩/٣٠٥ تنفيذ بتاريخ ٢٠١٩/١١/٢٥ بسعر اساسي ٤,٠٧٩,٠٠٠ عن طريق شركة الإمارات للمزادات وذلك في تمام الساعة السادسة مساء علما بان قيمة التأمين ٢٠٪ تدفع نقدا. فعلى من يرغب بالاشتراك او الاعتراض او الاطلاع الدخول على الموقع الإلكتروني لشركة الإمارات للمزادات .WWW emiratesauction.ae او مراجعة دائرة التنفيذ أثناء الدوام الرسمي وحتى جلسة المزاد المذكورة

مأمور التنفيذ / سعيد الشحي

حكومة دبي
دائرة التنمية الاقتصادية

العدد ١٢٧٨٦ بتاريخ ٢٠١٩/١١/١٩

شهادة بالتاشير في السجل التجاري- بتعين مصفي

اسم المصفي : دوكيوبيليتي لتدقيق الحسابات

العنوان : مكتب رقم ١٠٠٦ ملك ديار للتطوير - بردبي - برج خليفة هاتف : ٤٤٢١٧٦٢-٠٤ فاكس : ٤٤٢١٧٦٤-٠٤ بموجب هذا تعلن دائرة التنمية الاقتصادية بدبي بأنه قد تم تعيين المصفي المذكور أعلاه لتصفية **عراس شايب لتجارة الملابس الجاهزة - ش ذ م م** وذلك بموجب قرار محاكم دبي بتاريخ٢٠١٦/٤/٤ والموثق لدى كاتب العدل محاكم دبي بتاريخ ٢٠١٦/٤/٥ وعلى من لديه أي اعتراض أو مطالبة التقدم إلى المصفي المعين في مكتبه الكائن بدبي على العنوان المذكور أعلاه، مصطحباً معه كافة المستندات والأوراق الثبوتية وذلك خلال (٤٥) يوماً من تاريخ نشر هذا الإعلان

دائرة التنمية الاقتصادية

حكومة دبي
دائرة التنمية الاقتصادية

العدد ١٢٧٨٦ بتاريخ ٢٠١٩/١١/١٩

شهادة بالتاشير في السجل التجاري- بانحلال شركة

اسم الشركة : عراس شايب لتجارة الملابس الجاهزة - ش ذ م م

العنوان : مكتب ٥٠٧ ملك معمر ناصر الشيخ - القوز الأولى - بردبي - الشكل القانوني : ذات مسؤولية محدودة ، رقم الرخصة : ٧١٨٢٦٦ رقم القيد بالسجل التجاري : ١١٤٥٤١٠ بموجب هذا تعلن دائرة التنمية الاقتصادية بدبي بأنه قد تم التأشير في السجل التجاري لديها بإنحلال الشركة المذكورة أعلاه ، وذلك بموجب قرار محاكم دبي بتاريخ ٢٠١٦/٤/٤ والموثق لدى كاتب العدل محاكم دبي بتاريخ ٢٠١٦/٤/٥ وعلى من لديه أي اعتراض أو مطالبة التقدم إلى المصفي المعين **دوكيوبيليتي لتدقيق الحسابات** العنوان : مكتب رقم ١٠٠٦ ملك ديار للتطوير - بردبي - برج خليفة هاتف : ٤٤٢١٧٦٢-٠٤ فاكس : ٤٤٢١٧٦٤-٠٤ مصطحباً معه كافة المستندات والأوراق الثبوتية وذلك خلال (٤٥) يوماً من تاريخ نشر هذا الإعلان

دائرة التنمية الاقتصادية

وزارة العدل
الشئون الفنية والتعاون الدولي
ادارة الكاتب العدل والتصديقات

العدد ١٢٧٨٦ بتاريخ ٢٠١٩/١١/١٩

اعلان بالنشر

المرجع : ٥٠٧

ليكن معلوما للجميع بان السيد/ حسن عبدالرحمن حسن عبدالله الحوسني - الإمارات العربية المتحدة الجنسية تنازل عن كامل حصته البالغة (١٠٠٪) الى السيدة/ عمبر سلطانا - باكستان الجنسية ، في المؤسسة الفردية المسماة (مارينا للتجارة) والمرخصة برقم (٢١٤٣٨٩) والصادرة من دائرة التنمية الإقتصادية بالشارقة. كما تم تغيير الشكل القانوني من مؤسسة فردية الى وكيل خدمات.

وعملابنص المادة (١٤) فقرة (٥) من احكام القانون الاتحادي رقم (٤) لسنة ٢٠١٣ في شان الكاتب العدل . فقد اقتضى نشر هذا الاعلان للعلم وانه سوف يتم التصديق على الاجراء المشار اليه بعد اسبوعين من تاريخ هذا الاعلان فمن لديه اي اعتراض على ذلك عليه اتباع السبل القانوني حيال ذلك.

الكاتب العدل بالشارقة

الشئون الفنية والتعاون الدولي
ادارة الكاتب العدل والتصديقات
الكاتب العدل- خورفكان

العدد١٢٧٨٦ بتاريخ٢٠١٩/١١/١٩

اعـــلان

تقدم الي انا الكاتب العدل بادارة الكاتب العدل والتصديقات- خورفكان : السيد/ سالم خلفان سالم محمد الظنين ، الجنسية : الإمارات وطلب التصديق على محرر يتضمن (تنازل) في حصته البالغة ١٠٠٪ في الاسم التجاري ورشة حصي لصيانة السيارات ، نشاط الرخصة صيانة السيارات ، تركيب الأجزاء الإضافية للسيارات ، والمرخص من دائرة التنمية الاقتصادية في خورفكان رخصة مهنية رقم ٥٤٩١٨٨ الصادر بتاريخ ٢٠٠٦/١٢/١٠ في دائرة التنمية الإقتصادية بخورفكان. الى السيد/ عمران حسين عشيق مياه ، الجنسية : بنغلاديش. ليكن معلوما للجميع بان الكاتب العدل في مدينة خورفكان سيقوم بالتصديق على توقيعات ذوي الشأن في المحرر المذكور بعد انقضاء اسبوعين من تاريخ نشر هذا الاعلان.

مكتب الكاتب العدل خورفكان
د. عائشة محمد علي

الامارات العربية المتحدة
وزارة العدل

العدد ١٢٧٨٦ بتاريخ ٢٠١٩/١١/١٩

دائرة التنفيذ
إخطار دفع في القضية التنفيذية ٢٠١٩/٣٣٧٢

إلى المحكوم عليه/مركز الشارقة للاستثمار- العنوان : الشارقة - النهدة / الشارقة - خلف شارع الإتحاد - مكتب رقم ١١١ الطابق رقم ١ ملك محمد عبدالله عبداللطيف الملا. حيث انه بتاريخ ٢٠١٩/١/٣٠ قد صدر الحكم المرفق صورة عنه ضدك لصالح المدعي / الشيخه ايمان صقر محمد القاسمي في الدعوى رقم مدني ٢٠١٨/١٤١٠ وبما ان المحكوم له قد تقدم بطلب لتنفيذ الحكم المذكور ، ودفع الرسم المحدد لذلك ، وأن الحكم المطلوب تم تنفيذه كالآتي :

المبلغ المحكوم به : ٣١٠٣٨٨٤ - رسوم الدعوى : ٣٣٠٠٠ - رسوم الإستئناف: ١٠٠٠٠ - رسم التنفيذ النسبي : ٣٠٠٠ - مصاريف أخرى : ٧٠٣٤٤ - المجموع الكلي : ٣٣٢٠٢٢٨

بالإضافة الى الفائدة القانونية بواقع ٪ من تاريخ / حتى السداد التام

فسخ عقد بيع الارض رقم ١١٧٣ بإمارة الشارقة بمنطقة عرقوب الصناعية المؤرخ في ٢٠٠٨/٦/٤ المبرم بين المتحكمة الشيخه ايمان صقر محمد القاسمي والمحتكم ضده مركز الشارقة للاستثمار

بموجب هذا انت مكلف بتنفيذ ما جاء اعلاه خلال ١٥ يوم من تاريخ اليوم التالي لتبليغكم ، وفي حالة تخلفك عن ذلك فان المحكمة ستتخذ بحقك الإجراءات القانونية.

توقيع رئيس قسم التنفيذ

الهلال كابيتال
اعلان نشر اجتماع خبرة

العدد١٢٧٨٦ بتاريخ٢٠١٩/١١/١٩

في القضية رقم ٢٠١٩/٩٣١ تجاري كلي

المرفوعة من : بنك المشرق (شركة مساهمة عامة) بوكالة : حمده مكي للمحاماة والاستشارات القانونية ضد المدعي عليهم : ١- هايبر ماركت المنامة (شركة ذات مسؤولية محدودة) ، ٢- عبدالقادر صبير ، ٣- ساب انفستمنتس انك ليميتد ، ٤- المنامة هايبر ماركت - ذ م م ، ٥- مركز المنامة - ذ م م ، ٦- سوبر ماركت المنامة - ذ م م ، ٧- المنامة للمواد الغذائية - ذ م م ، ٨- سوبر ماركت المنامة - ذ م م ، ٩- بيك افينو - ذ م م ، ١٠- المنامة هايبر ماركت - ذ م م

بالاشارة الى كتاب محكمة دبي الابتدائية المؤرخ في ٢٠١٩/١١/١٤ والمتضمن تكليفي خبيرا في القضية المذكورة اعلاه نحيطكم علما بانه تقرر عقد اجتماع الخبرة في القضية المذكورة يوم الأحد الموافق ٢٠١٩/١١/٢٤ الساعة ١١,٠٠ صباحا وذلك على العنوان التالي : مكتب الخبير: احمد ماجد لوتاه - الهلال كابيتال- الطابق الثالث- مكتب رقم ٣٠٢ بناية دبي الوطنية للتامين- مقابل ديرة سيتي سنتر- بورسعيد هاتف ٢٩٩٩٠٠٠-٠٤ لذا ندعوكم للحضور في الموعد المذكور وتقديم كافة مالديكم من مستندات ومذكرات.

الخبير / احمد ماجد لوتاه- رقم قيد (١١١)

وزارة العدل
الشئون الفنية والتعاون الدولي
ادارة الكاتب العدل والتصديقات

العدد ١٢٧٨٦ بتاريخ ٢٠١٩/١١/١٩

اعلان بالنشر

المرجع : ١٢٧٦

ليكن معلوما للجميع بان السيد/ عبدالعزيز عبدالله يوسف يونس الحمادي - إماراتي الجنسية يرغب في البيع والتنازل عن كامل حصته البالغة ١٠٠٪ وذلك الى السيد/ محمد طيب محمد خالد فهيم - باكستان الجنسية في الرخصة باسم (دوار الصجعة لتجارة الاصباغ) تأسست بإمارة الشارقة بموجب رخصة رقم (٧٢٩٩٣٥) الصادرة من دائرة التنمية الإقتصادية بالشارقة. تعديلات اخرى : تم تغيير الشكل القانوني من مؤسسة فردية الى مؤسسة فردية بوكيل خدمات.

وعملابنص المادة (١٤) فقرة (٥) من احكام القانون الاتحادي رقم (٤) لسنة ٢٠١٣ في شان الكاتب العدل. فقد اقتضى نشر هذا الاعلان للعلم وانه سوف يتم التصديق على الاجراء المشار اليه بعد اسبوعين من تاريخ هذا الاعلان فمن لديه اي اعتراض حيال ذلك عليه مراجعة مكتب الكاتب العدل المذكورة لاتباع الاجراءات القانونية

مكتب الكاتب العدل بالشارقة
إنجازات للخدمات الصناعية ١٣

إعـــــلان
بحل وتصفيةشركةوتعيين مصفي

العدد١٢٧٨٦ بتاريخ٢٠١٩/١١/١٩

يعلن المصفي / مكتب الوحدة لمراجعة الحسابات بناء على محضر اجتماع الجمعية العمومية المصدق أصولا لدى الكاتب العدل بمحضر تصديق رقم١٩٤٩٠٠٧٦٠٧ بتاريخ ٢٠١٩/١٠/٣١ بحل وتصفية شركة / الصفوة لتركيب وصيانة اجهزة التكييف ذ م م - أبوظبي - وتعيينه مصفي للقيام باعمال التصفية فعلى من لديه أي اعتراضات او مطالبات على الشركة المذكورة أعلاه التقدم بالمستندات الثبوتية خلال خمسة واربعون يوما من تاريخ نشر هذا الإعلان الى مكتب المصفي على العنوان التالي : إمارة أبوظبي - الخالدية - غرب ٤ - بناية حصة حاجي عبدالله وأخرين - الطابق الثاني - مكتب رقم ٢٠١ - أسفل البناية محل رأس الخيمة للدجاج - وبجوار بناية المقص الفني تليفون : ٠٢/٦٦٦٨٨٢٦ وفاكس ٠٢/٦٦٦٨٨٥٦ ص ب ١٠٤٤١

إيميل : unity_auditing@yahoo.com

المصفي
مكتب الوحدة لمراجعة الحسابات

محاكم دبي
محاكم دبي الابتدائية

العدد ١٢٧٨٦ بتاريخ ٢٠١٩/١١/١٩

اعلان وتكليف بالوفاء بالنشر
في الدعوى رقم ٢٠١٩/٣٤٧٨ تنفيذ عمالي

الى المنفذ ضده/١- السعادة للتسويق - ش ذ م م مجهول محل الاقامة بما ان طالب التنفيذ/ محمود عيد مرزوق شرف ويمثله / كفاح محمد ناصر محمد الشحصي الزعابي - قد أقام عليك الدعوى التنفيذية المذكورة اعلاه والزامك بدفع المبلغ المنفذ به وقدره (٢٦٤٧٠) درهم الى طالب التنفيذ او خزينة المحكمة. بالاضافة الى مبلغ ١٩٩٠ درهم رسوم لخزينة المحكمة. وعليه فان المحكمة ستباشر الاجراءات التنفيذية بحقك في حالة عدم الالتزام بالقرار المذكور خلال ١٥ يوما من تاريخ نشر هذا الاعلان.

رئيس الشعبة

محاكم دبي
محاكم دبي الابتدائية

العدد ١٢٧٨٦ بتاريخ ٢٠١٩/١١/١٩

اعلان وتكليف بالوفاء بالنشر
في الدعوى رقم ٢٠١٩/٣٤٤٥ تنفيذ تجاري

الى المنفذ ضده/١- شركة ابيكس لخدمات التموين بالوجبات الغذائية ش ذ م ويمثلها مديرها / الياس جورج شبطينى مجهول محل الاقامة بما ان طالب التنفيذ/شركة محمد الهاملي لتجارة المواد الغذائية مافس - ذ م م ويمثله / ابراهيم موسى علي مراد البلوشي - قد أقام عليك الدعوى التنفيذية المذكورة اعلاه والزامك بدفع المبلغ المنفذ به وقدره (٥٦٥٥٨,٣٣) درهم الى طالب التنفيذ او خزينة المحكمة. وعليه فان المحكمة ستباشر الاجراءات التنفيذية بحقك في حالة عدم الالتزام بالقرار المذكور خلال ١٥ يوما من تاريخ نشر هذا الاعلان.

رئيس الشعبة

حكومة دبي
محـــاكم دبـي

العدد ١٢٧٨٦ بتاريخ ٢٠١٩/١١/١٩

انذار عدلي بالنشر
رقم (٢٠١٩/٨٣٣٦)

المنذر : مينلاند لتجارة المواد الغذائية - ش ذ م

المنذر اليه : بي إف إيه للتجارة - ش ذ م م

فإن المنذر بموجب هذا الإنذار يكلف المنذر اليه بسداد قيمة الشيكات الخمسة موضوع الإنذار والمترتبة بذمة المخطر اليه وما يستجد منه حتى تمام السداد وذلك خلال خمسة ايام من تاريخ هذا الإنذار ، علما بأنه في حال إخفاقكم في السداد خلال المدة القانونية المذكورة فسوف يتم اتخاذ كافة الإجراءات القانونية ضدكم ، ومع حتفاظ المنذر بكافة الحقوق الأخرى المكفولة له قانونا.

الكاتب العدل

وزارة العدل
الشئون الفنية والتعاون الدولي
ادارة الكاتب العدل والتصديقات

العدد ١٢٧٨٦ بتاريخ ٢٠١٩/١١/١٩

اعلان بالنشر

المرجع : ١٢٧٠

ليكن معلوما للجميع بان السيد/ راشد فراز جول فراز - باكستان الجنسية يرغب في البيع والتنازل عن كامل حصته البالغة ٥٠ ٪ في (راشد فراز لخدمات تصليح السيارات) والتي تأسست بإمارة الشارقة بموجب رخصة رقم (٧٦٥٩٠٣) وذلك الى السيد/ محمد جهانغير عالم محمد إسماعيل - بنغلاديش الجنسية. ويرغب السيد/ بابر فراز كل فراز - باكستان الجنسية في البيع والتنازل عن كامل حصته البالغة (٥٠٪) في (راشد فراز لخدمات تصليح السيارات) والتي تأسست بإمارة الشارقة بموجب رخصة رقم (٧٦٥٩٠٣) وذلك الى السيد/ محمد جهانغير عالم محمد إسماعيل - بنغلاديش الجنسية. تم تغيير الاسم التجاري من (راشد فراز لخدمات تصليح السيارات) الى (ورشة دوار الرحمانية لتصليح السيارات). وعملابنص المادة (١٤) فقرة (٥) من احكام القانون الاتحادي رقم (٤) لسنة ٢٠١٣ في شان الكاتب العدل.فقد اقتضى نشر هذا الاعلان للعلم وانه سوف يتم التصديق على الاجراء المشار اليه بعد اسبوعين من تاريخ هذا الاعلان.

مكتب الكاتب العدل بالشارقة
إنجازات للخدمات الصناعية ١٣

وزارة العدل
الشئون الفنية والتعاون الدولي
ادارة الكاتب العدل والتصديقات

العدد ١٢٧٨٦ بتاريخ ٢٠١٩/١١/١٩

اعلان بالنشر

المرجع : ١٢٧٢

ليكن معلوما للجميع بان السيد/ وائل فؤاد الحريري - سوريا الجنسية يرغب في البيع والتنازل عن كامل حصته البالغة ١٠٠٪ وذلك الى السيد/ محمود السيد سعد المرسي - مصر الجنسية ، في الرخصة باسم (مطعم رز ودجاج) تأسست بإمارة الشارقة بموجب رخصة رقم (٧٣٠٠١٠) الصادرة من دائرة التنمية الإقتصادية بالشارقة. وعملابنص المادة (١٤) فقرة (٥) من احكام القانون الاتحادي رقم (٤) لسنة ٢٠١٣ في شان الكاتب العدل . فقد اقتضى نشر هذا الاعلان للعلم وانه سوف يتم التصديق على الاجراء المشار اليه بعد اسبوعين من تاريخ هذا الاعلان فمن لديه اي اعتراض حيال ذلك عليه مراجعة مكتب الكاتب العدل المذكورة لاتباع الاجراءات القانونية

مكتب الكاتب العدل بالشارقة
إنجازات للخدمات الصناعية ١٣

وزارة العدل
الشئون الفنية والتعاون الدولي
ادارة الكاتب العدل والتصديقات

العدد ١٢٧٨٦ بتاريخ ٢٠١٩/١١/١٩

اعلان بالنشر

المرجع : ١٢٧٤

ليكن معلوما للجميع بان السيد/ جاسم محمد سليمان محمد - الإمارات الجنسية يرغب في البيع والتنازل عن كامل حصته البالغة ١٠٠٪ حصة الى السيد/ خالد حميد عباس كرمك البلوشي - الإمارات الجنسية في الرخصة التجارية : الحجاز للسياحة ، ترخيص رقم (٧٤٠٨٨٣) - تعديلات اخرى : حيث تم تنازل مالك الرخصة لاخر. وعملابنص المادة (١٤) فقرة (٥) من احكام القانون الاتحادي رقم (٤) لسنة ٢٠١٣ في شان الكاتب العدل . فقد اقتضى نشر هذا الاعلان للعلم وانه سوف يتم التصديق على الاجراء المشار اليه بعد اسبوعين من تاريخ هذا الاعلان فمن لديه اي اعتراض حيال ذلك عليه مراجعة مكتب الكاتب العدل المذكورة لاتباع الاجراءات القانونية

مكتب الكاتب العدل بالشارقة
إنجازات للخدمات الصناعية ١٣

حكومة دبي
محـــاكم دبـي

العدد ١٢٧٨٦ بتاريخ ٢٠١٩/١١/١٩

انذار عدلي بالنشر
رقم (٢٠١٩/٨٣٤٥)

المنذر : مايكل باشا بوكالة المحامي / عبدالعزيز الهنائي

المنذر اليه : محمد حمدي مصطفى فتحي - مصري الجنسية (مجهول محل الإقامة)

ينذر المنذر المنذر اليه ضرورة سداد مبلغ ٢٦٠,٠٠٠ درهم إماراتي (مائتان وستون الف درهم) خلال خمسة ايام من تاريخ النشر ، وإلا سوف نضطر آسفين لاتخاذ كافة الإجراءات القضائية ضدكم ، وتحميلكم كافة الرسوم والمصاريف واتعاب المحاماة.

الكاتب العدل

حكومة دبي
محـــاكم دبـي

العدد ١٢٧٨٦ بتاريخ ٢٠١٩/١١/١٩

اعلان بالنشر
رقم (٢٠١٩/٨٣١٠)

المنذر : ماجد احمد محمد عبدالله الجاسم

المنذر اليه : شركة ريان المدنية للاعمال الفنية - ش ذ م م

ينذر المنذر / المنذر اليه باداء مبلغ وقدره (١٦٢٠٠) ستة عشر الف ومئتان درهم خلال مدة اقصاها خمسة ايام من تاريخ استلامه هذا الإنذار ، وإلا سيضطر المنذر آسفا الى اتخاذ كافة الإجراءات القانونية للمطالبة بالمبلغ بما فيها اقامة الدعاوى القضائية واستصدار أمر الأداء والمطالبة بالتعويض الجابر للعطل والضرر مع تحميل المنذر اليه بكافة رسوم ومصاريف التقاضي واتعاب المحاماة.

الكاتب العدل

حكومة دبي
محـــاكم دبـي

العدد ١٢٧٨٦ بتاريخ ٢٠١٩/١١/١٩

اعلان بالنشر
رقم (٢٠١٩/٨٣٣٤)

المنذر : عاطف ابراهيم سعيد - سوري الجنسية - ويمثله بالتوقيع / محمد عاطف سعيد

المنذر اليه : دانيلا بتروفا ديموفا - بلغارية الجنسية

ينذر المنذر / المنذر اليها باخلاء العين المؤجرة وتسديد القيمة الايجارية المترتبة عليه حتى تاريخ الاخلاء التام وتسلميها للمنذر خالية من الشواغل بالحالة التي تسلمها عليه وتسديد اي مخالفات او غرامات وتسليم جميع المفاتيح مع اصلاح ما قد يكون لحق بها م ضرر وتسوية حساب الماء والكهرباء والانترنت وايه خدمات اخرى عن مدة شغله للعين وذلك خلال مدة اقصاها ٣٠ يوم من تاريخ استلامه هذا الإنذار ، وإلا سيضطر المنذر اسفا الى اتخاذ الإجراءات القانونية والقضائية اللازمة بما ذكر وما يستجد من قيمة ايجارية والتعويض الجابر للضرر ، مع تحميل المنذر اليه كافة رسوم ومصاريف التقاضي واتعاب المحاماة.

الكاتب العدل

حكومة دبي
محـــاكم دبـي

العدد ١٢٧٨٦ بتاريخ ٢٠١٩/١١/١٩

انذار عدلي بالنشر
رقم (٢٠١٨/٨٣٤٨)

المنذر : شماس مانايات هندي الجنسية

المنذر اليه : مير امجد علي مير رضا علي اقبال هندي الجنسية

الموضوع : مطالبة مالية بقيمة ٣٠٠,٠٠٠ ثلاثمائة الف درهم بالإضافة الى ١٢٪ فائدة قانونية من تاريخ المطالبة حتى السداد التام.

فإننا ننذركم بموجب هذا الإنذار بضرورة رد المبالغ التي ترصد في ذمتكم والبالغة (٣٠٠,٠٠٠ ثلاثمائة الف درهم) بالإضافة الى ١٢٪ فائدة قانونية من تاريخ المطالبة حتى السداد التام وذلك خلال خمسة ايام عمل من تاريخ تسلمكم هذا الإنذار ويؤسفنا ان نخطركم انه في حالة عدم السداد خلال المدة المحددة فان المنذر سيتخذ من الإجراءات القانونية ما هو كفيل لتحصيل المبالغ المطالب بها مع التعويض عن كافة الأضرار التي لحقت به

ونأمل ان تسارعوا الى الاستجابة الى طلب المنذر خلال الاجل المشار اليه ونود ان نخطركم بان المنذر سوف يحملكم كافة الرسوم والمصاريف القضائية وتفضلوا بقبول فائق الاحترام والتقدير

الكاتب العدل

حكومة دبي
محـــاكم دبـي

العدد ١٢٧٨٦ بتاريخ ٢٠١٩/١١/١٩

انذار عدلي بالنشر
رقم (٢٠١٩/٨٣٣٦)

المنذر : مينلاند لتجارة المواد الغذائية - ش ذ م

المنذر اليه : بي إف إيه للتجارة - ش ذ م م

فإن المنذر بموجب هذا الإنذار يكلف المنذر اليه بسداد قيمة الشيكات الخمسة موضوع الإنذار والمترتبة بذمة المخطر اليه وما يستجد منه حتى تمام السداد وذلك خلال خمسة ايام من تاريخ هذا الإنذار ، علما بأنه في حال إخفاقكم في السداد خلال المدة القانونية المذكورة فسوف يتم اتخاذ كافة الإجراءات القانونية ضدكم ، ومع حتفاظ المنذر بكافة الحقوق الأخرى المكفولة له قانونا.

الكاتب العدل

حكومة دبي
محـــاكم دبـي

العدد ١٢٧٨٦ بتاريخ ٢٠١٩/١١/١٩

اعلان بالنشر
رقم (٢٠١٩/٨٣٣٤)

المنذر : عاطف ابراهيم سعيد - سوري الجنسية - ويمثله بالتوقيع / محمد عاطف سعيد

المنذر اليه : دانيلا بتروفا ديموفا - بلغارية الجنسية

ينذر المنذر / المنذر اليها باخلاء العين المؤجرة وتسديد القيمة الايجارية المترتبة عليه حتى تاريخ الاخلاء التام وتسلميها للمنذر خالية من الشواغل بالحالة التي تسلمها عليه وتسديد اي مخالفات او غرامات وتسليم جميع المفاتيح مع اصلاح ما قد يكون لحق بها م ضرر وتسوية حساب الماء والكهرباء والانترنت وايه خدمات اخرى عن مدة شغله للعين وذلك خلال مدة اقصاها ٣٠ يوم من تاريخ استلامه هذا الإنذار ، وإلا سيضطر المنذر اسفا الى اتخاذ الإجراءات القانونية والقضائية اللازمة بما ذكر وما يستجد من قيمة ايجارية والتعويض الجابر للضرر ، مع تحميل المنذر اليه كافة رسوم ومصاريف التقاضي واتعاب المحاماة.

الكاتب العدل

حكومة دبي
محـــاكم دبـي

العدد ١٢٧٨٦ بتاريخ ٢٠١٩/١١/١٩

انذار عدلي بالنشر
رقم (٢٠١٨/٨٣٤٨)

المنذر : شماس مانايات هندي الجنسية

المنذر اليه : مير امجد علي مير رضا علي اقبال هندي الجنسية

الموضوع : مطالبة مالية بقيمة ٣٠٠,٠٠٠ ثلاثمائة الف درهم بالإضافة الى ١٢٪ فائدة قانونية من تاريخ المطالبة حتى السداد التام.

فإننا ننذركم بموجب هذا الإنذار بضرورة رد المبالغ التي ترصد في ذمتكم والبالغة (٣٠٠,٠٠٠ ثلاثمائة الف درهم) بالإضافة الى ١٢٪ فائدة قانونية من تاريخ المطالبة حتى السداد التام وذلك خلال خمسة ايام عمل من تاريخ تسلمكم هذا الإنذار ويؤسفنا ان نخطركم انه في حالة عدم السداد خلال المدة المحددة فان المنذر سيتخذ من الإجراءات القانونية ما هو كفيل لتحصيل المبالغ المطالب بها مع التعويض عن كافة الأضرار التي لحقت به

ونأمل ان تسارعوا الى الاستجابة الى طلب المنذر خلال الاجل المشار اليه ونود ان نخطركم بان المنذر سوف يحملكم كافة الرسوم والمصاريف القضائية وتفضلوا بقبول فائق الاحترام والتقدير

الكاتب العدل

محاكم دبي
محاكم دبي الابتدائية

العدد ١٢٧٨٦ بتاريخ ٢٠١٩/١١/١٩

اعلان بيع عقار بالنشر
فى الدعوى رقم ٢٠١٧/٣١٩٧ تنفيذ تجاري

طالب التنفيذ: شركة كلوزال - ذ م م - عنوانه : إمارة دبي - مدينة دبي - شارع المنخول - مبنى أغادير - مكتب رقم 107 - هاتف ارضي : 04/3258877 هاتف نقال : 050/6446987 - البريد الالكتروني : basel@cloisal.gulf.com

المنفذ ضده : علي احمد علي رخشان بصفته الشخصية وبوصفه مديرا لشركة كيميمبكس للتجارة العامة ش ذ م م وآخرون عنوانه : دبي - ديرة - رقة البطين - شارع بني ياس - جرين تاور - الطابق السادس - مكتب رقم 601 - رقم مكاني : 30985 - 94568 - انه في يوم الأربعاء الموافق 2019/11/27 الساعة 5.00 مساء وفي الايام الثلاث التالية ان اقتضى الحال سيجرى بيع العقار الموضحة اوصافه ادناه لدى الجهة التى انيط بها البيع(شركة الامارات للمزادات وعلى موقعها الالكتروني (.WWW emiratesauction.ae) وعلى راغبي الشراء ايداع تأمين لا يقل عن 20% من الثمن الأساسي قبل دخول المزايدة ولكل من لديه اعتراض على البيع التقدم باعتراضه معززا بما يبرره من مستندات قبل الجلسة المحددة للبيع وفي المواعيد المبينة بالمادة 301 من قانون الإجراءات المدنية وعلى من يعتمد عطاؤه ايداع كامل الثمن والمصاريف خلال عشرة ايام التالية لجلسة البيع ولكل شخص غير ممنوع من المزايدة ان يزيد على الثمن خلال العشرة ايام التالية لرسوم المزاد بشرط الا تقل هذه الزيادة عن عشر الثمن على ان يقوم بايداع كامل الثمن المعروض والمصروفات خزينة المحكمة وفيما يلي اوصاف المتلكات : نوع العقار : شقة سكنية - المنطقة : الخليج التجاري - رقم الارض : 11 - رقم المبنى : 6 - اسم المبنى : ويست هايتس 5 - رقم الوحدة : 2802 - المساحة : 203.36 متر مربع والمقدرة قيمتها بـ (1970052) درهم - ملاحظة : يدفع المبلغ فورا.

رئيس القسم

محاكم دبي
محاكم دبي الابتدائية

العدد ١٢٧٨٦ بتاريخ ٢٠١٩/١١/١٩

اعلان بيع عقار بالنشر
فى الدعوى رقم ٢٠١٨/٢٣٠٢ تنفيذ تجاري

طالب التنفيذ: بنك دبي التجاري - ش م ع

عنوانه : إمارة دبي - ديرة - شارع الاتحاد - بجوار مركز ديرة سيتي سنتر - بناية بنك دبي التجاري - الطابق الرابع

المنفذ ضده : الشيخ / سعيد بن عبيد ال مكتوم - وآخرون - عنوانه : الإمارات - إمارة دبي - دبي - بردبي - شارع الشيخ زايد - مبنى بناية اتريوم الإمارات - شقة مكتب رقم 115 - بالقرب من بنك ابوظبي الاسلامي

انه في يوم الأربعاء الموافق 2019/11/27 الساعة 5.00 مساء وفي الايام الثلاث التالية ان اقتضى الحال سيجرى بيع العقار الموضحة اوصافه ادناه لدى الجهة التى انيط بها البيع(شركة الامارات للمزادات وعلى موقعها الالكتروني (.WWW emiratesauction.ae) وعلى راغبي الشراء ايداع تأمين لا يقل عن 20% من الثمن الأساسي قبل دخول المزايدة ولكل من لديه اعتراض على البيع التقدم باعتراضه معززا بما يبرره من مستندات قبل الجلسة المحددة للبيع وفي المواعيد المبينة بالمادة 301 من قانون الإجراءات المدنية وعلى من يعتمد عطاؤه ايداع كامل الثمن والمصاريف خلال عشرة ايام التالية لجلسة البيع ولكل شخص غير ممنوع من المزايدة ان يزيد على الثمن خلال العشرة ايام التالية لرسوم المزاد بشرط الا تقل هذه الزيادة عن عشر الثمن على ان يقوم بايداع كامل الثمن المعروض والمصروفات خزينة المحكمة وفيما يلي اوصاف المتلكات : ارض وما عليها من بناء - رقم الارض : 361 - المنطقة : ام سقيم الأولى - رقم البلدية : 605 - 356 - المساحة : 3783.10 متر مربع القيمة التقديرية : 26000000 درهم - ملاحظة : يدفع المبلغ فورا.

رئيس القسم

دائرة التنمية الإقتصادية
حكومة أم القيوين

العدد ١٢٧٨٦ بتاريخ ٢٠١٩/١١/١٩

شهادة بالتأشير في السجل التجاري بإحلال المؤسسة وتعيين مصفي

اسم الشركة : مؤسسة صناعات ام القيوين

رقم الرخصة : ٠٠١ ، العنوان : ام القيوين (الأبرق ١) - شارع : العام ،

الشكل القانوني : مؤسسة فردية ، رقم القيد بالسجل التجاري : ٣٤٢

اسم المصفي : الباشا للتدقيق والمحاسبة (محاسبون قانونيون) رقم السجل لدى وزارة الاقتصاد والتخطيط (الشارقة) : ٢١٦ ، المرجع : ٢٠١٩/١٠١ بموجب هذا تعلن دائرة التنمية الإقتصادية - أم القيوين بأنه قد تم التأشير في السجل التجاري لديها بانحلال المؤسسة المذكورة وبتعيين المصفي المذكور اعلاه للقيام بتصفية المؤسسة. تاريخ القرار : ٢٠١٩/١٠/٧ ، تاريخ تصديق القرار : ٢٠١٩/١٠/٧ وعلى من لديه اي اعتراض او مطالبة التقدم الى المصفي المعين في العنوان التالي مصطحبا معه كافة المستندات والأوراق الثبوتية وذلك خلال ٤٥ يوما من تاريخ نشر هذا الإعلان العنوان : الشارقة - المجاز / خلف شارع الملك فيصل - شقة رقم ١٠٤ ملك عبدالعزيز محمد الماجد الفاكس : الشارقة / ٥٥٣٧٨٦٥ دبي / ٢٣٨٩٧٢٢ ص ب / ٤٢٠٧٧

الهاتف : الشارقة / ٥٥٣٦٨٥٦ دبي / ٢٣٨٩٧٢١ ص ب / ٢١٢١٦

البريد الإلكتروني : bashaca@eim.ae - jeroudy@eim.ae

دائرة التنمية الإقتصادية ام القيوين

حكومة دبي
محـــاكم دبـي

العدد ١٢٧٨٦ بتاريخ ٢٠١٩/١١/١٩

انذار عدلي بالنشر
رقم (٢٠١٩/٨٣٤٦)

المنذرة / شركة ان اس انفستمنت ليمتيد

بوكالة المحامي / عبدالعزيز الهنائي

المنذر اليه : اجي سيتي شاكتي شاند سيتي - (مجهول محل الإقامة)

ينذر المنذرة المنذر اليه ضرورة سداد مبلغ ٥,٠٠

سلطان القاسمي يشهد انطلاق أعمال مؤتمر الشارقة الدولي للطاقة المستدامة والمتجددة لحماية البيئة

•• الشارقة-وام:

شهد صاحب السمو الشيخ الدكتور سلطان بن محمد القاسمي عضو المجلس الأعلى حاكم الشارقة رئيس جامعة الشارقة، أمس بمجمع الكليات الطبية والصحية بجامعة الشارقة، انطلاق أعمال مؤتمر الشارقة الدولي للطاقة المستدامة والمتجددة لحماية البيئة الثاني عشر، بمشاركة عدد من الباحثين والمختصين في مجالات الهندسة والطاقة المتجددة من مختلف الجامعات والمعاهد البحثية.

ويبحث المؤتمر - الذي يقام على مدار 4 أيام- أحدث التطورات في مجالات الطاقة الشمسية بشقيها الحراري والكهربائي، وطاقة الرياح، والطاقة المتولدة من أمواج البحار، والطاقة المتولدة من إعادة التدوير، والتطورات الحديثة في مجال السيارات الكهربائية ومجال النقل، بالإضافة إلى مناقشة عدد من التشريعات والقوانين العالمية المتعلقة بتشجيع الاستثمار في انتاج الطاقة المتجددة. بدأت مجريات حفل الانطلاق بالسلام الوطني وتلاوة آيات من الذكر الحكيم، ليلقي بعدها مدير جامعة الشارقة الدكتور حميد مجول النعيمي كلمة ثمن فيها رعاية صاحب السمو حاكم الشارقة رئيس جامعة الشارقة لفعاليات مؤتمر الشارقة الدولي للطاقة المستدامة والمتجددة لحماية البيئة الذي يعقد في دورته الثانية عشر.

وأشار النعيمي إلى ما حققته جامعة الشارقة من إنجازات في مجالات الطاقة المستدامة والتكنولوجيا حيث فازت الجامعة هذا العام بالمركز الأول بين جامعات الدولة عن تحقيق أهداف التنمية المستدامة لبرنامج الأمم المتحدة للاستدامة، حسب تصنيف منظمة التايمز لتصنيف الجامعات على المستوى العالمي، وفي المركز /200/ من جامعات العالم لهذا البرنامج، كما فازت بالمركز الثاني بالهندسة والتكنولوجيا على مستوى الجامعات العاملة على أرض الدولة، حسب تقييم المنظمة العالمية نفسها ليتقدم موقعها على مستوى جامعات دول العالم أجمع إلى المركز /400/.

وأوضح مدير جامعة الشارقة أن إحدى التوصيات التي صدرت عن دورة سابقة من دورات هذا المؤتمر أقرت بأن يكون عام /2050م/ هو العام الذي يصل به كثير من دول العالم إلى الطاقة المتجددة بنسبة /100%/، وتوصية أخرى بالتشجيع على استخدام الاقتصاد الدائري والذي سيساهم في إنتاج الطاقة من المواد المستهلكة.

وعبر الدكتور هنريك لوند، رئيس تحرير مجلة الطاقة العالمية، جامعة البورغ بمملكة الدنمارك عن فخره واعتزازه بأن يكون من المشاركين في المؤتمر الثاني عشر للطاقة المتجددة المستدامة وحماية البيئة الذي يساهم بشكل مهم في دعم الجانب العلمي في موضوع الطاقة المتجددة والمستدامة، مبينا أن العالم اليوم يواجه تحديات حقيقية من حيث التغير المناخي، ودور العلماء والمختصين هو تقديم الدعم والمعرفة للمجتمع المحلي والدولي وتطوير التقنية للمساهمة في ايجاد حلول للتحديات المحيطة.

وفي كلمة للدكتور عبد الغني العلبي رئيس قسم هندسة الطاقة المستدامة والمتجددة بين فيها أن جامعة الشارقة استحدثت العديد من مراكز ومجموعات البحث المتعلقة بموضوع الطاقة المتجددة وإدارتها وتخزينها، حيث تقوم هذه المجموعات بالبحث والتطوير لمواكبة ما يجري في هذا المجال عالميا.

ونوه إلى أن التطور السريع الذي شهده قسم هندسة الطاقة المستدامة والمتجددة بجامعة الشارقة الذي أصبح في طليعة الأقسام الهندسية ليس على المستوى المحلي فحسب بل على المستوى العالمي، موضحا أن النتاج العلمي للعام الدراسي 2018-2019 بلغ 140 مقالة علمية في أهم مجلات البحث العلمي المصنفة /بسكوبس/.

وكشف العلبي أن قسم هندسة الطاقة المستدامة والمتجددة بالجامعة سيبدأ بقبول طلبة الماجستير والدكتوراه ابتداء من العام الدراسي القادم، تنفيذا لتوجيهات صاحب السمو رئيس جامعة الشارقة، مما سيسهم بدوره في تطور البحث العلمي في مجالات الطاقة المستدامة وحماية البيئة.

وتخلل الحفل عرض فيلم وثائقي يسلط الضوء على أبرز محطات المؤتمر على مدار 12 عام.

ثم دعي صاحب السمو الشيخ الدكتور سلطان بن محمد القاسمي للتفضل بتكريم المتحدثين والرعاة.

حضر انطلاق أعمال المؤتمر الشيخ محمد بن حميد القاسمي رئيس دائرة الإحصاء والتنمية المجتمعية في الشارقة، وسعادة محمد عبيد الزعابي رئيس دائرة التشريفات والضيافة، وسعادة الدكتورة محدثة يحيى الهاشمي رئيس هيئة الشارقة للتعليم الخاص، وسعادة محمد حسن خلف مدير عام هيئة الشارقة للإذاعة والتلفزيون، وعدد من أعضاء مجلس أمناء جامعة الشارقة ونواب مدير الجامعة وعمداء الكليات.

نظمت حفلا كبيرا لتكريم الفائزين بالجائزة

بلدية مدينة أبوظبي تسلم جوائز مسابقة «الخوذة الذهبية» إلى تسع شركات متميزة

•• أبوظبي -الفجر:

نيابة عن سعادة سيف بدر القبيسي المدير العام لبلدية مدينة أبوظبي وبحضور عدد من المديرين التنفيذيين ومديري الإدارات وممثلي شركات المقاولات والمكاتب الاستشارية العاملة في المواقع الإنشائية سلم سعادة سالم سلطان المعمري المدير التنفيذي لقطاع خدمات البلدية في بلدية مدينة أبوظبي جوائز الدورة الأولى من جائزة "الخوذة الذهبية" إلى الفائزين من الشركات الفائزة في هذه الدورة، وذلك في حفل كبير لتكريم المؤسسات والأفراد المتميزين والذين حققوا المعايير المطلوبة للحصول على هذه الجائزة التي أطلقتها إدارة البيئة والصحة والسلامة في البلدية . وقد فازت ضمن الفئة الأولى تحت عنوان: "أداء نظام إدارة السلامة والصحة في الشركة" وفي المركز الأول شركة "الطاير ستوكس - ذ م م - فرع أبوظبي"، وفازت بالمركز الثاني: شركة الإنشاءات العامة، وفي المركز الثالث: شركة "هلال بيل بادي وشركاه للمقاولات ذ.م.م. هلالكو».

أما في "فئة الاستشاريين"، فقد فازت بالمركز الأول شركة "بارسونز الدولية المحدودة"، وفازت بالمركز الثاني شركة "دار الهندسة للتصميم والاستشارات الفنية (شاعر ومشاركوه)"، وفي المركز الثالث: شركة "التراث انترناشيونال للإستشارات الهندسية ذ.م.م».

وعلى صعيد الفئة الثانية والتي تضم "فئة أفضل الممارسات في مجال السلامة والصحة والبيئة المطبقة في شركة" فقد فازت بالمركز الأول: "بام الدولية"، وذلك عن ممارستها والتي تمثلت بتمرير بطاقة العمال على الهاتف الذكي واستخراج كافة المعلومات الخاصة للعامل (الحالة الصحية، التدريب، الدورات، المؤهلات، انتهاء الشهادات، التعليمات اليومية قبل البدء في العمل)، واستحداث تطبيق قاعدة بيانات لجميع العاملين خاص بالسلامة والصحة والمهنية.

وفي المركز الثاني حلت شركة " بارسونز الدولية المحدودة" وذلك عن ممارستها الخاصة باستحداث تطبيق ذكي يتم من خلاله ايقاف الأعمال الخطيرة لتجنب وقوع الحوادث، ويتم من خلال التطبيق الإبلاغ عن الحوادث وشيكة الوقوع ورصد المخاطر، كما أوجدت قاعدة بيانات لتدريب العمال والعاملين للشركة، وتوفير لوحة تحكم مطورة لإتخاذ القرار من الإدارة العليا وقياس مؤشرات الأداء.

والفائزة بالمركز الثالث: "جي إنش دي جلوبال « GHD Global Pty Ltd» وذلك عن ممارستها استحداث تطبيق ذكي يتم من خلاله ايقاف الأعمال الخطيرة لتجنب وقوع الحوادث، ويتم من خلال التطبيق الإبلاغ عن الحوادث وشيكة الوقوع ورصد المخاطر. كما توجد قاعدة بيانات لتدريب العمال والعاملين للشركة.

من جانبه أكد سعادة خلفان سلطان النعيمي المدير التنفيذي لقطاع تخطيط المدن أن جائزة الخوذة الذهبية تعد من الجوزئز الرائدة عالميا، وتأتي تأكيدا على حرص بلدية مدينة أبوظبي على توفير أفضل الممارسات والمعايير الخاصة بالسلامة والصحة والبيئة لجميع العاملين في المواقع الإنشائية، كما تهدف إلى تحفيز الشركات والمقاولين على تقديم أقصى درجات الالتزام بالقوانين واللوائح التي ترسخ بيئة عمل آمنة ومطمئنة لجميع العاملين، بما يتفق مع الرؤية الحكيمة لحكومة أبوظبي وحرصها على حياة وسلامة جميع فئات المجتمع وخصوصا العمال في المواقع الإنشائية. وأضاف سعادته: الجائزة من شأنها تحفيز العاملين في المواقع الإنشائية على خفض نسب كافة الحوادث، وتعزيز سلامة العمال، وتوفير الاحتياطات والضمانات التي تضمن لهم سلامتهم وصحتهم المهنية، وهذا ما يعبر عن القيم الإنسانية للإمارات، وريادتها عالميا في مجال رعاية كافة أفراد المجتمع. ونأمل أن تكون هذه الجائزة الدورية (كل سنتين) دافعا ومحفزا إيجابيا لجميع المعنيين والمسؤولين عن المواقع الإنشائية لتطوير أدائهم، واتباع أفضل السبل للمحافظة على سلامة العمال، وتطبيق المعايير السليمة والمتعارف عليها للسلامة والصحة والبيئة في كافة المشاريع.

على الصعيد ذاته أكدت الدكتورة هدى السالمي مدير إدارة البيئة والصحة والسلامة أن جائزة الخوذة الذهبية عبارة عن مسابقة تنافسية في مجال السلامة والصحة المهنية والبيئة لقطاع البناء والإنشاء، تقوم بتنظيمها وإدارتها والإشراف عليها بلدية مدينة أبوظبي ممثلة بإدارة البيئة والصحة والسلامة، بحيث تكون الفئة المستهدفة لهذه الجائزة الكيانات العاملة في قطاع البناء والإنشاء بمدينة أبوظبي من مقاولين واستشاريين ضمن النطاق الجغرافي لعمل بلدية مدينة أبوظبي. وتهدف أيضاً إلى تحسين وتطوير معايير السلامة والصحة المهنية والبيئة في قطاع البناء والإنشاء مما يؤدي إلى الحد من الحوادث والإصابات المهنية، وتقوية ثقافة السلامة والصحة المهنية والبيئة بين فئات العاملين في هذا القطاع.

كما ترمي هذه الجائزة إلى خلق مجالات للتنافس بين كيانات قطاع البناء والإنشاء مما يساعد في التميز في مجالات السلامة والصحة المهنية والبيئة وتقوية الشراكة مع القطاع الخاص.

وتستند الجائزة إلى مجموعة من المعايير العامة والمعايير الفنية التي تستخدمها بلدية مدينة أبوظبي في مراجعة وتحليل وتقييم الطلبات المقدمة للاشتراك والتنافس على الجائزة، ويتم اختيار الفائزين من قبل لجنة متخصصة في تقييم طلبات الكيانات المتقدمة إلى الجائزة في مختلف فئاتها.

الجدير بالذكر أن بلدية مدينة أبوظبي كانت قد أطلقت رسميا في 20 مارس 2019 ممثلة بإدارة البيئة والصحة والسلامة جائزة البيئة والصحة والسلامة للكيانات العاملة في قطاع البناء والإنشاء بمدينة أبوظبي "الخوذة الذهبية"، في خطوة تهدف من خلالها إلى تعزيز الممارسات الآمنة في مجال السلامة والصحة المهنية والبيئة في قطاع البناء والإنشاء.

وتعكس هذه الخطوة حرص بلدية مدينة أبوظبي على الالتزام بتعزيز مكانتها الرائدة في تطبيق معايير السلامة والصحة المهنية في قطاع البناء والإنشاء من خلال تشجيع وتحفيز الكيانات العاملة في هذا القطاع للارتقاء بممارسات السلامة والصحة المهنية والبيئة إلى مستويات متقدمة.

وحول شروط ومعايير الجائزة أشارت الدكتورة هدى السالمي مدير إدارة البيئة والصحة والسلامة في بلدية مدينة أبوظبي أن الفئة الأولى تتعلق بأداء نظام إدارة السلامة والصحة في الشركة، وتشمل هذ الفئة الشركات التي يوجد بها أنظمة إدارة للسلامة والصحة معتمدة حسب متطلبات إمارة أبوظبي أو متطلبات المواصفة الدولية الأوساس 2007:18001 أو الأيزو 2018:45001

أما المعايير الفنية لهذه الفئة فتضم:

-1 محور التدقيق ويشمل عدد حالات عدم امتثال كبرى وصغرى في آخر تدقيقين سنويين سابقين من طرف ثالث خارجي

-2 محور التفتيش: عدد مخالفات السلامة والصحة والبيئة الصادرة من البلدية خلال العامين السابقين لجميع مشاريع الشركة

-3 محور الحوادث: عدد حوادث وفيات أو إصابات بليغة مهدرة للوقت أو أمراض مهنية بليغة مهدرة للوقت أو وقائع خطيرة في الشركة خلال العامين السابقين.

-4 محور إدارة الطوارئ:

وجود إجراء منفذ لإدارة الطوارئ يشتمل على تنفيذ التمارين الوهمية لسيناريوهات الطوارئ المتطلبة. عمل وتنفيذ تمارين وهمية للسيناريوهات الآتية:

- حادث للحريق
- حادث سقوط /انهيار رافعة برجية أو رافعة متحركة أو السقوط من أماكن مرتفعة.
- حادث إجهاد حراري.

-5 محور التدريب:

وجود إجراء منفذ للتدريب لجميع مستويات العاملين في الشركة. تنفيذ مصفوفة تدريب سنوية تشتمل على دورات تدريبية حول مواضيع السلامة والصحة تغطي المستويات الوظيفية الآتية:

أولاً للمقاولين:

- الإدارة العليا. - الطاقم الفني (مدراء المشاريع - المهندسين – الفنيين)
- المشرفين. - العمال.

وأضافت السالمي أن الفئة الثانية من الجائزة والمتعلقة بأفضل ممارسات البيئة والصحة والسلامة في الكيان فلها شروط عامة وأخرى فنية، ومن شروطها العامة وجود رخصة تجارية – مهنية صالحة تحتوي على نشاط له علاقة بالبناء والإنشاء.

وتشمل الشروط الفنية أن تكون الممارسة عن أفضل الآليات المطبقة في الشركة بحيث لم يسبق تطبيق هذه الممارسة في مكان آخر، وأن تحتوي هذه الممارسة على الجانب الابتكاري والإبداعي.

وعلى صعيد تصنيف الفائزين بالجائزة أكدت الدكتورة هدى السالمي أن هناك ثلاثة مراكز للفئة الأولى (أداء نظام إدارة السلامة والصحة في الشركة) : الفائز الأول ويجب أن يحقق من خلال التقييم نسبة 90 -100 % ، والفائز الثاني من 80 – 89 %، والفائز الثالث من 75 -79 % ، وسوف يحصل هؤلاء الفائزون على جوائز تكريمية مقدمة من البلدية.

أما تصنيف الفائزين للفئة الثانية (أفضل ممارسات البيئة والصحة والسلامة في الكيان) ، فالفائز الأول يجب أن يحقق نسبة تقييم تتراوح بين 90 -100 %، والثاني من 80 – 89 %، والثالث من 75 – 79 %.

مدير عام سانت ريجيس: أبوظبي تتمتع بديناميكية فريدة في الجذب السياحي

•• أبوظبي-الفجر:

أعلن فندق سانت ريجيس أبوظبي، اختتام الربع الثالث من هذا العام بمعدلات إشغال مرتفعة.

و أكد السيد مصطفى صقر، المدير العام لفندق سانت ريجيس أبوظبي، بأن العام الحالي هو العام الأكثر نجاحًا بالنسبة للفندق، سواء كان ذلك من ناحية الإيرادات أم معدلات الإشغال أم صافي الأرباح، فقد تمكن من تخطي كافة مؤشرات الأداء الرئيسية.

وذكر أن نجاح الفندق لم يقتصر على جانب رضى العملاء فحسب، بل تعدى ذلك إلى النمو المهني للموظفين.

حيث حقق كافة أعضاء فريق عمل سانت ريجيس أبوظبي نموًا مهنيًا كبيرًا ضمن بيئة عمل صحية قوامها الاحترام المتبادل والتشجيع المستمر على منح الضيوف أفضل الخدمات وأكثرها حصرية.

ومضى السيد صقر قائلاً : "لقد تمكننا أنا وفريق العمل من تخطي كافة مؤشرات الأداء الرئيسية، الأمر الذي يبعث في نفوسنا البهجة والثقة الكافية لنستهل الربع الرابع والأخير من هذا العام بقوة ونشاط. ونعد ضيوفنا بأن يكون موسم الأعياد لدى سانت ريجيس أبوظبي حافلًا بالروعة والفخامة والفعاليات المناسبة للجميع، للعائلات والأحبة».

وأشاد صقر بجهود دائرة الثقافة والسياحة – أبوظبي والاتحاد للطيران بقوله: "تتمتع أبوظبي بديناميكية فريدة، ابتداءً من الدائرة الساعية إلى تعزيز العوامل الجاذبة للسياح، كالتجارب الذوقية المحلية، واستقطاب الطهاة العالميين المشهورين، وتنظيم الحفلات الموسيقية والفعاليات، وتقديم الأنشطة الترفيهية المتميزة. علاوةً على قيام شركة الاتحاد للطيران بزيادة رحلاتها المتوجهة إلى الأسواق الرئيسية ، الأمر الذي يجعل الإمارة أكثر استقطابًا للسياح تبعًا لسهولة الوصول إليها".

وعزى النجاح الذي حققه الفندق إلى نجاح السياحة أبوظبي قائلًا: "تساهم المؤتمرات والمعارض والزيارات الرسمية في أبوظبي في استقطاب المزيد من رجال الأعمال والزوار، فمعرض آيدكس، وزيارة البابا، وفورميولا 1 غراند بري أبوظبي، والشراكات القيمة التي قمنا بعقدها، أثرت جميعها على معدلات الإشغال لدينا. إلى جانب تمتع الفندق بخدمات من فئة خمس نجوم ترتقي فعلًا بتجارب الضيوف والمسافرين» .

وأضاف "تحمل خدماتنا طابعًا شخصيًا يتمثل بخدمة الخادم الشخصي "بتلر" والتجارب الفريدة الأخرى التي نوفرها، كالتجارب الذوقية الحصرية الكفيلة بإرضاء كافة الأذواق، والخصوصية التي تتمتع بها مرافقنا الترفيهية. ولهذه الأسباب، تم تصنيفنا كأحد سلاسل الفنادق الرائدة في مجال الضيافة الفاخرة. وسنظل دومًا ملتزمون بعهدنا بمنح ضيوفنا تجارب أصيلة وإقامة مترفة».

بنك دبي الإسلامي يصدر بنجاح صكوك بقيمة 750 مليون دولار أمريكي

•• دبي-الفجر:

أصدر بنك دبي الإسلامي ش. م. ع، والمصنف بتقدير A3 من قبل وكالة موديز وعند A من قبل وكالة فيتش (مع نظرة مستقبلية مستقرة للوكالتين)، بنجاح صكوك بقيمة 750 مليون دولار أمريكي بأجل مدته 5 سنوات بمعدل ربح 2.950% سنوياً، والذي يعادل 140 نقطة أساس علاوة على متوسط عائد عقود المبادلة لخمس سنوات. ويعد هذا الاصدار التجربة الثانية لبنك دبي الإسلامي في أسواق رأس المال الدولية لعام 2019، حيث كان الإصدار الأول بقيمة 750 مليون دولار أمريكي لصكوك إضافية دائمة من الشق الأول في وقت سابق من هذا العام. ويعد معدل ربح الصكوك البالغ 2.95% الأقل ضمن اصدارات الصكوك من قبل المؤسسات المالية في عام 2019.

وتم تسعير الصفقة خلال اليوم عقب الانتهاء من حملات ترويجية عالمية شملت هونغ كونغ ولندن وكذلك تلبية لنداء مختلف المستثمرين. ونظمت هذه الاجتماعات لإثبات قدرة الإدارة على تنفيذ استراتيجيتها وعرض الأساسيات الائتمانية القوية للبنك. ونتج عن الحملة الترويجية إقبال كبير من المستثمرين من منطقة الشرق الأوسط وآسيا وأوروبا، مع إغلاق سجل الاكتتاب بقيمة تجاوزت ملياري دولار أمريكي، وهو ما يمثل معدل زيادة في الاكتتاب يبلغ 2.7 مرة.

وعلق الدكتور عدنان شلوان، الرئيس التنفيذي للمجموعة قائلاً: "إن نجاح إصدارات صكوك بنك دبي الإسلامي هو دليل على ثقة المستثمرين في الأسس المتينة للبنك، فضلاً عن شعورهم بالراحة تجاه المسيرة الشاملة لإمارة دبي ودولة الإمارات العربية المتحدة. نحن سعداء للغاية بما أثمرت عنه هذه الصفقة وسنظل ملتزمين لمستثمرينا المحليين والعالميين الذين يواصلون دعم إستراتيجية التمويل المتنوعة التي وضعناها».

وأصدرت الصكوك في شكل سحب مالي ضمن برنامج إصدار شهادات ائتمانية بقيمة 7.5 مليار دولار أمريكي من بنك دبي الإسلامي والذي تم إدراجه في كل من بورصة يورونكست دبلن وناسداك دبي.

وتم تفويض كل من بنك (ABC المؤسسة العربية المصرفية)، وبنك دبي الإسلامي، والإمارات دبي الوطني كابيتال، وبنك أبوظبي الأول، وبنك اتش إس بي سي، ومايبانك، ومصرف الشارقة الإسلامي، وبنك ستاندرد تشارترد، وبنك وربة، للعمل بصفة مدراء الإصدار الرئيسيين المشتركين ومدراء سجل الاكتتاب المشتركين لهذا الإصدار. كما شاركت المؤسسة الإسلامية لتنمية القطاع الخاص كمدير إصدار مشترك، وبنك الكويت الدولي كمدير مشارك.

اتفاقية شراكة بين بيئة رأس الخيمة وغرفة التجارة والصناعة

•• رأس الخيمة- الفجر

وقّعت هيئة حماية البيئة والتنمية اتفاقية شراكة استراتيجية مع غرفة التجارة والصناعة في رأس الخيمة، بهدف تقوية أواصر التعاون وتحقيق التكامل في علاقة الشراكة بين الجانبين في المجالات البيئية والتجارية التي تخدم الطرفين، وتم توقيع الاتفاقية في مقر هيئة حماية البيئة في رأس الخيمة.

وقع المذكرة من جانب غرفة التجارة والصناعة سعادة محمد حسن السبب مدير عام غرفة تجارة وصناعة رأس الخيمة بالوكالة، ومن جانب هيئة حماية البيئة والتنمية الدكتور سيف محمد الغيص المدير العام للهيئة.

وبموجب الاتفاقية، اتفق الطرفان على التعاون في مجالات التوعية البيئية، والتطبيقات الذكية، والتعاون والمشاركة في المبادرات المجتمعية للطرفين، و عمليات التطوير المؤسسي وتبادل الخبرات في المجالات المشتركة. وأكد الدكتور سيف محمد الغيص على أهمية التعاون مع غرفة التجارة والصناعة بالإمارة باعتبارها شريكاً مهماً في الإمارة، وسوف تسهم هذه الاتفاقية في تعزيز التعاون بين الطرفين في المجالات المشتركة وتخدم أهدافها وتوجهاتها المؤسسية المبنية على نهج الإمارة.

وتابع الغيص "إن توقيع هذه الاتفاقية يأتي من إيمان الجهتين بأهمية تضافر الجهود لخدمة الإمارة ولرفع مستوى الوعي البيئي والسعي لترسيخ المفاهيم البيئية الصحيحة ولتعزيز مفهوم الإستدامة، ويظهر ذلك من حرص الطرفين على إنشاء وخلق مبادرات وفعاليات تلامس جميع فئات المجتمع »

ومن جهته أكد سعادة محمد حسن السبب أن الاتفاقية تعد مبادرة ثمينة لتعزيز العلاقة بين الطرفين لتحقيق المزيد من الفائدة لمجتمع الإمارة، ولقد قطعت غرفة رأس الخيمة بالتعاون مع هيئة حماية البيئة على مدار السنوات الماضية شوطا طويلا في نشر الثقافة البيئية والتنموية لدى موظفيها ومجتمع الاعمال في الإمارة، مما ساهم في تنمية الوعي البيئي، مشيراً إلى أنه من خلال هذه المذكرة سيعمل كل من الكيانين معا بشكل وثيق لتعميم الفائدة بين قطاعات المجتمع المختلفة في الإمارة. وتأتي هذه المذكرة تحديثاً للتي سبق وأن ابرمت بين الطرفين في عام 2012، لأهمية تحديث مجالات التعاون وتنسيق الشراكات بينهما ولضمان سلاسة العمل في المشاريع المشتركة.

ألمانيا تخصص مليار يورو لتطوير القطاع الرقمي

•• برلين-وام:

أقرت الحكومة الألمانية تخصيص مليار يورو لدعم قطاع العالم الرقمي في محاولة لسد الفراغ وتوفير البث الرقمي بشكل يتناسب وقوة ألمانيا الاقتصادية. جاء القرار خلال اجتماعات موسعة عقدتها أحزاب الائتلاف الحاكم خلال نهاية الأسبوع لبحث التطور الرقمي في ألمانيا. يذكر أن القطاع الصناعي الالماني يعاني من هذه المعضلة وخاصة فيما يتعلق بالبث الخليوي الضعيف في كثير من المناطق الألمانية. ووصف الخبراء الوضع في ألمانيا بأنه متأخر حتى عن الكثير من دول شرق أوروبا، الأمر الذي دفع الحكومة لتخصيص هذه المبالغ للنهوض بالبنية التحتية الرقمية في كافة أنحاء ألمانيا.

926 مليار درهم تجارة دبي مع أفريقيا خلال الفترة 2011-2018

•• دبي -وام:

أكد سعادة ماجد سيف الغرير رئيس مجلس إدارة غرفة تجارة وصناعة دبي أن تجارة دبي غير النفطية مع القارة الأفريقية ستتخطى التريليون درهم خلال الفترة 2011 وحتى نهاية العام الجاري مع وصولها إلى 926 مليار درهم خلال الفترة 2011-2018 مؤكداً أن القارة السمراء هي أحد الشركاء الأساسيين لتجارة دبي واستراتيجيها للتنوع الاقتصادي. جاء ذلك خلال كلمته التي ألقاها مع انطلاق فعاليات الدورة الخامسة من المنتدى العالمي الأفريقي للأعمال امس الذي تنظمه غرفة تجارة وصناعة دبي برعاية كريمة من صاحب السمو الشيخ محمد بن راشد آل مكتوم نائب رئيس الدولة رئيس مجلس الوزراء حاكم دبي رعاه الله ويقام على مدار يومين في مدينة جميرا بدبي. ولفت الغرير إلى عمق العلاقات الإماراتية الأفريقية في كل المجالات الاقتصادية وسعي إمارة دبي إلى توطيد تلك العلاقة انطلاقاً من مكانتها على خريطة الاقتصاد العالمي ودورها في تعزيز حركة التجارة الدولية وترسيخ مكانة الإمارة كبوابة للدول الأفريقية إلى كل أسواق العالم مشيراً إلى أن المنتدى العالمي الأفريقي للأعمال أصبح على مدار خمس دورات منصة رائدة لمجتمعي الأعمال الإماراتي والأفريقي ومركزاً لصياغة ملامح مستقبل التعاون الاقتصادي بين الدولة والقارة السمراء في مجالي الاستثمار والتجارة من أجل إحداث نمو اقتصادي ملموس قائم على التعاون والشراكات الاستراتيجية الممتدة في مختلف القطاعات.

المنصوري : 70.5 % مساهمة القطاعات غير النفطية في الناتج المحلي الإجمالي للدولة

•• أبوظبي- وام:

استضافت هيئة التأمين أعمال المؤتمر السنوي السادس والعشرون للجمعية الدولية لمراقبي التأمين IAIS تحت شعار الرقابة في العصر الرقمي ، بحضور أعضاء الجمعية الدولية، التي تضم في عضويتها 200 جهة إشرافيه ورقابية من 140 دولة، بالإضافة إلى الشركات والمهن المرتبطة بالتأمين المحلية والإقليمية والعالمية والخبراء والمختصين والمهتمين من أنحاء العالم حيث بلغ عدد المشاركين 600 مشارك من مختلف دول العالم.

وأقـرت الجمعية العمومية التي تم عقدها في فندق جميرا أبراج الاتحاد - أبوظبي.. الأطر العالمية الأولى للإشراف على مجموعات التأمين النشطة دوليا والتخفيف من المخاطر النظامية في قطاع التأمين العالمي وسيتم الإشارة إليها دوما باتفاق أبوظبي وتمتاز هذه الأطر بأنها وضعت الإطار المشترك «ComFrame» لمعايير وإرشادات إشرافية تركز على الإشراف الفعال على مستوى مجموعات التأمين النشطة دوليا، وتطوير معيار رأس المال التأميني «ICS» بهدف إنشاء لغة مشتركة للمناقشات الإشرافية حول ملاءة مجموعة النشطة دوليا لتعزيز التقارب العالمي بين معايير كفاية رأس مال.

وقال معالي سلطان بن سعيد المنصوري وزير الاقتصاد رئيس مجلس إدارة هيئة التأمين في كلمة القاها نيابة عنه سعادة عبدالله آل صالح وكيل وزارة الاقتصاد لشؤون التجارة الخارجية والصناعة خلال افتتاح المؤتمر.. إن دولة الامارات تعمل انطلاقا من توجيهات القيادة الحكيمة على بناء اقتصاد تنافسي عالمي متنوع مبني على الابتكار والمعرفة وبقيادة كفاءات وطنية. وأكد معاليه أن الدولة تتمتع بسياسات اقتصادية وتجارية رائدة تقوم على مواصلة التنويع والانفتاح الاقتصادي والربط الفعال مع الأسواق العالمية وتبني الاتجاهات الحديثة في التنمية، والتي يعد الذكاء الاصطناعي أحد محركاتها الرئيسية، كما أنها تواصل جهودها في تطوير بيئة الأعمال والاستثمار وتحفيز أنشطة التكنولوجيا والبحث والتطوير والملكية الفكرية وتشجيع ريادة الأعمال.

وأضاف إن الإمارات تتميز ببيئة استثمارية واقتصادية وسياسية مستقرة، قادرة على مواصلة النمو الاقتصادي، إذ حققت الدولة نجاحا ملحوظا في زيادة مساهمة القطاعات غير النفطية في الناتج المحلي الإجمالي للدولة بنسبة تتجاوز 70.5%، الأمر الذي يجعل الاقتصاد الوطني أحد أكثر اقتصادات المنطقة تنوعا ونموا.. كما أن دولة الامارات استطاعت على مدار ست سنوات متتالية أن تتصدر الدول العربية في مؤشر "سهولة ممارسة الأعمال"، وكذلك الاحتفاظ بصدارتها على مستوى المنطقة في تدفقات الاستثمار الأجنبي المباشر التي بلغت قيمتها في عام 2018 نحو 10.4 مليار دولار، كما أنها تواصل نموها الإيجابي رغم مختلف التحديات الاقتصادية الإقليمية والدولية، حيث يقدر صندوق النقد الدولي أن يسجل الناتج المحلي الإجمالي الحقيقي للدولة نموا بنسبة 2.8% مع نهاية العام 2019، ويقدر أن يصل إلى 3.3% عام 2020.

وأوضح معاليه أن وتيرة التطورات التكنولوجية في العالم تتسارع بشكل لحظي، وتتزايد معها الاستثمارات في مجال التكنولوجيا المالية وتقنيات الذكاء الاصطناعي، وبالتالي فإن العالم سوف يتغير كثيرا خلال السنوات المقبلة، وسيكون القادرين على الإبداع التكنولوجي هم أكثر تأثيرا وأوضح بصمة في رسم ملامح المستقبل.

وقال "من هذا المنطلق، أدركت دولة الإمارات أهمية الاستثمار في تقنيات الذكاء الاصطناعي مبكرا، باعتبارها رافدا مهما للجهود الوطنية الرامية إلى بناء اقتصاد معرفي تنافسي عالي الإنتاجية وقائم على الابتكار والبحث العلمي والتكنولوجيا الحديثة، وفقا لمحددات رؤية الإمارات 2021 والذي أثمر عن إطلاق دولة الإمارات استراتيجية للذكاء الاصطناعي 2031، وإنشاء وزارة مستقلة له عام 2017 ». وأضاف أن هذه الخطوات الرائدة جاءت بناء على الأسس القوية التي وضعتها الدولة لتعزيز منظومة الابتكار، الذي أطلقت الدولة له استراتيجية وطنية بهدف وضع أسس المستقبل من خلال إعداد جيل من المواهب والقدرات الوطنية الشابة ورواد الأعمال وتزويدهم بالمعرفة في العلوم والتكنولوجيا المتقدمة والمهارات ذات العلاقة. وأكد معالي وزير الاقتصاد رئيس مجلس إدارة هيئة التأمين أن هذه التطورات في مجال الذكاء الاصطناعي والتكنولوجيا المالية والابتكار انعكست بشكل إيجابي على قطاع التأمين في الدولة، وساهمت في خلق فرص كبيرة أمام شركات التأمين بالدولة لتزويد عملائها بالخدمات والتغطيات المناسبة وفقا لاحتياجاتهم، إذ عملت الشركات على استخدام التكنولوجيا في مجالات خدمية، مما يجعل قطاع التأمين من أكثر القطاعات المرشحة للنمو في مجال تبني التكنولوجيا الحديثة خلال الأعوام القادمة. وأشار الى أن قطاع التأمين في دولة الامارات يحظى بأهمية كبرى في ظل توجيهات القيادة الحكيمة، نظرا لدوره الحيوي في حماية الأفراد والممتلكات، من حيث ضمان الوفاء بالالتزامات لحملة وثائق التأمين، إذ بلغ إجمالي الأقساط المكتتبة ما مجموعة 12 مليار دولار عام 2018، وبتعويضات مدفوعة بلغت 8 مليارات دولار، فضلا عن دوره الاستثماري في تجميع المدخرات الوطنية وتنميتها واستثمارها بالشكل الأمثل بإجمالي استثمارات بلغت 17.3 مليار دولار وبما يتفق ومتطلبات تلك الصناعة الحيوية لتدعيم التنمية الاقتصادية والاجتماعية المستدامة. وأوضح معاليه أن اختيار دولة الإمارات العربية المتحدة لاستضافة المؤتمر انما يؤكد على مكانة الدولة الاقتصادية وترسيخ دعائم التطور حيث أصبحت الإمارات مركزا عالميا رئيسيا في صناعة التأمين، والذى يعد قطاع التأمين أحد أنشط القطاعات الاقتصادية في الدولة، حيث حافظ على الترتيب الأول في منطقة الشرق الأوسط وشمال أفريقيا ويتقدم مركزا واحدا على المستوى العالمي وصولا إلى المركز 37 عام 2018 من حيث إجمالي الأقساط المكتتبة، الأمر الذي ساهم في نمو مؤشرات التنافسية العالمية لهذا القطاع.. كما أن قطاع التأمين في الامارات يتمتع بفرص نمو كبيرة، إذ يتوقع أن يحافظ على معدلات نمو مرتفعة في السنوات المقبلة، وأن يستمر في تحقيق دوره الفعال بدعم التنمية الاقتصادية ودفع مسيرة نمو الاقتصاد الوطني.

ولفت الى الجهود التي تقوم بها هيئة التأمين في مجال دعم وتحفيز فرص نمو القطاع بشكل كبير، إذ تواصل الهيئة استكمال اصدار منظومة القوانين التي تعزز التطوير والابتكار في مجال التكنولوجيا المالية والتأمينية على وجه الخصوص، ومنها ما صدر مؤخرا بشأن قواعد البيئة التجريبية المنظمة للتكنولوجيا المالية « Sandboxs » وتعليمات التأمين الإلكتروني ووفقا لأفضل الممارسات المطبقة على مستوى العالم والتي من المتوقع أن تدفع عجلة التنمية المستدامة في قطاع التأمين وتساعد في جذب استثمارات جديدة للشركات الناشئة في مجال التكنولوجيا المالية.. كما أطلقت الهيئة مؤخرا الجيل القادم من الرقابة على قطاع التأمين من خلال إعداد منصة الإشراف الرقمية باستخدام تقنيات الذكاء الصناعي، وهي تعمل على تعزيز بيئة الابتكار في القطاع من خلال إنشاء منظومة من مراكز الابتكار في جميع الشركات العاملة بقطاع التأمين، حيث تم تعيين مدراء للإبتكار في شركات التأمين لدعم التطوير والابتكار في قطاع التأمين.

وشدد معاليه على أهمية انعقاد المؤتمر السنوي للجمعية الدولية لمراقبي التأمين «IAIS» في أبوظبي في ظل النقلة النوعية التي شهدتها صناعة التأمين على مستوى العالم في جميع المجالات، والتغيير الذي أحدثته التطورات الرقمية والتكنولوجيا المالية في أساليب تقديم الخدمات التأمينية، والتي سوف تؤدي إلى دور أكبر في مستقبل صناعة التأمين.

وركز المؤتمر على خمس محاور رئيسية تتعلق ببناء القدرات من خلال النماذج الرقمية وتعزيز استدامة التنمية التكنولوجية والاستقرار في أسواق التأمين على مستوى العالم، ومواصلة مسيرة الابتكار ونظم قواعد البيانات الكبيرة، والشمول المالي الرقمي نظرا لما يمثله من أهمية كبري، بالإضافة إلى تأثير التكنولوجيا على هيكل السوق.

وتميز المؤتمر هذا العام تزامنه مع اليوبيل الفضي ومرور 25 عاما على تأسيس الجمعية الدولية لمراقبي أعمال التأمين IAIS واستقطاب وتجمع كافة جهات الرقابة على أعمال التأمين مع رواد صناعة التأمين بالعالم، وذلك لتطبيق أفضل الممارسات العالمية في قطاع التأمين.

وأشار معالي وزير الاقتصاد رئيس مجلس إدارة هيئة التأمين إلى الدور الحيوي لمؤتمر «IAIS» في تبادل المعرفة والخبرات بين المنظمات والهيئات الرقابية المشرفة على أعمال التأمين وشركات التأمين والخبراء والمختصين من جميع أنحاء العالم من أجل الاستفادة من التجارب الناجحة لتحقيق أفضل النتائج وتعزيز فرص نمو صناعة التأمين العالمية في المستقبل.

اينوك توقع اتفاقية تعاون مع «غو إير» لتزويد وقود الطائرات

•• دبي-الفجر:

وقّعت مجموعة اينوك اتفاقية تعاون مع "غو إير» (GoAir)، شركة الطيران الأسرع نمواً في الهند، تزوّد المجموعة بموجبها وقود الطائرات لأسطول "غو إير" من الطائرات التجارية في مطار دبي الدولي.

بهذه المناسبة، قال سعادة سيف حميد الفلاسي، الرئيس التنفيذي لمجموعة اينوك: "تمتلك اينوك بصمة واضحة في تطوير قطاع الطيران المحلي منذ عام 1995، وتربطها صلات تعاون وثيقة بـ 'مطارات دبي'. واليوم، وبفضل الموقع الاستراتيجي الذي تحظى به دبي، بالتزامن مع سهولة الوصول من مطاراتها إلى كافة أنحاء العالم، فإننا نسعى للمساهمة بدور أكثر فعالية في تحقيق الرؤية الهادفة إلى ترسيخ مكانة الإمارة كمحور رئيسي لقطاع الطيران على مستوى منطقة الشرق الأوسط.»

وتابع سعادته قائلاً: "نحن فخورون بشراكتنا مع 'غو إير' ويسعدنا أن نسهم بدور إيجابي في تطوير عملياتها في دبي.»

ومن جانبه قال هارجيندر سينغ بهاسين، نائب الرئيس- قطاع المطارات في "غو إير" : "يسرنا عقد هذه الشراكة مع مجموعة اينوك، وكلنا ثقة بأن تعاوننا سيثمر عن تعزيز حضور 'غو إير' في الشرق الأوسط وشمال أفريقيا، انطلاقاً من مكانة اينوك بصفتها واحدة من أكبر مزودي وقود الطائرات على مستوى المنطقة.»

وفي ضوء النجاح الكبير والنمو المتواصل الذي تحققه أعمال اينوك في قطاع الطيران في دولة الإمارات العربية المتحدة، تواصل المجموعة توسعة شبكتها التي تغطي حالياً أكثر من 200 مطار في 25 دولة، وتزوّد أكثر من 3 ملايين جالون يومياً من وقود الطائرات إلى مجموعة كبيرة من شركات الطيران في الدولة والعالم. وتنفذ الشركة حالياً أكثر من 300 عملية تزويد بالوقود يومياً. وبدأت اينوك عملياتها الدولية في قطاع الطيران عام 2002، ومنذ ذلك الحين زوّدت المجموعة وقود الطائرات إلى أكثر من 100 عميل في مطارات تتوزع على امتداد مناطق الشرق الأوسط وأفريقيا وجنوب شرق آسيا وأوروبا.

تجدر الإشارة إلى أن وحدة أعمال الطيران في مجموعة اينوك توفّر باقة واسعة من الخدمات التجارية والتقنية وخدمات إدارة الوقود، بما في ذلك بيع وتسويق وقود الطائرات، وتأمين مسؤولية تزويد الطائرات بالوقود، والاستشارات والدعم التقني، بالإضافة إلى خدمات التحكّم بالجودة والتوجيهات العملية، وفحص المرافق، وتدريب الكوادر.

«الاتحاد غرينلاينر» شراكة بين الاتحاد للطيران وبوينغ لحماية البيئة والحد من الانبعاثات

•• أبوظبي-الفجر:

أعلنت الاتحاد للطيران، الناقل الوطني لدولة الإمارات العربية المتحدة، وشركة بوينغ المصّنعة للطائرات، أمس عن "شراكة بيئية" هي الأولى من نوعها، سيتم من خلالها استخدام طائرة بوينغ 787 دريملاينر بتصميم خاص لتجربة المنتجات والإجراءات والمبادرات المخصصة لخفض الانبعاثات الكربونية الناتجة عن الطائرات.

وستبدأ طائرة "الاتحاد غرينلاينر" عملياتها أوائل السنة المقبلة لتستخدم من قبل الشركتين لدراسة وتقييم مبادرات الاستدامة فيما يتم تشغيل الطائرة في رحلات مجدولة عبر شبكة وجهات الاتحاد للطيران. وستدعو الشركتان، الشركاء الاستراتيجيين من مزودي الأجهزة إلى منظمي الأجواء الجوية للانضمام إليهما لتحديث تدابير الفعالية واستكشاف سبل جديدة على متن "الغرينلاينر».

وأعلنت الاتحاد للطيران أنها ستقوم بتشغيل رحلة بيئية على متن طائرة بوينغ 787 من أبوظبي إلى بروكسل خلال أسبوع أبوظبي للاستدامة في يناير 2020، للكشف عن مبادرات مختلفة متعلقة بالبيئة.

وكشف توني دوغلاس، الرئيس التنفيذي لمجموعة الاتحاد للطيران وستانلي ديل، نائب الرئيس التنفيذي لشركة بوينغ والرئيس التنفيذي لشركة بوينغ للطائرات التجارية، عن التصميم الخاص باللونين الأخضر والأزرق خلال معرض دبي للطيران 2019.

وفي هذه المناسبة، قال دوغلاس "أدى النمو السريع لقطاع النقل الجوي إلى زيادة حجم الانبعاثات الكربونية، وتقع على عاتق قطاع الطيران مسؤولية عكس هذا التوجّه. ستسلّط طائرة "الاتحاد غرينلاينر" على الالتزام المشترك للاتحاد وبوينغ بتشجيع ممارسات الاستدامة في قطاع الطيران. تمثل الرسومات الزرقاء المتموجة أهمية المياه في الحياة وفي الثقافة العربية، وأفكار "السماء الزرقاء" الضرورية للتقدّم بمبادرات عملية متجددة لخفض استهلاك الوقود والانبعاثات الكربونية تدريجياً.»

من جهته، صرّح ديل قائلاً "غيّرت طائرة بوينغ 787 دريملاينر بشكل كبير مفهوم الطيران التجاري. فقد أدى تصميمها المذهل والتكنولوجيا المتقدمة المستخدمة إلى زيادة الفعالية من حيث استهلاك الوقود، وبالتالي انبعاثات كربونية أقل. يسّرنا التعاون مع الاتحاد للطيران للمساهمة في تعزيز الاستدامة في عمليات شركات الطيران». تمتلك الاتحاد للطيران أكبر أسطول من طائرات بوينغ دريملاينر في الشرق الأوسط، ومن بين الأكبر في العالم، مع 30 طائرة من طراز 787-9 و6 طائرات من طراز 787-10، نشرتها على 38 من أصل 76 وجهة لاستبدال الطائرات الأقل فعالية، وزيادة السعة المقعدية والوجهات، على أن تستمر في خطة الانتشار هذه خلال العام 2020.

وأدى استخدام طائرات 787 إلى خفض كبير في معدل حرق الوقود والانبعاثات الكربونية عبر شبكة وجهات الشركة، إلى جانب المبادرات البيئية الأخرى.

وقد انبثقت عن هذه الشراكة مجموعات عمل بين قسمي عمليات الطيران والهندسة في الشركتين، مع إجراء كبار الطيارين والمهندسين في قسم 787 من بوينغ دورات مشتركة في مقر الاتحاد للطيران الرئيسي في أبوظبي لاستكشاف وتحديد المزيد من سبل خفض الانبعاثات، ابتداء من تغيير الممارسات التشغيلية وانتهاء باعتماد مبادرات لتخفيف من الوزن.

دائرة الطاقة في أبوظبي الشريك الرئيسي لأسبوع أبوظبي للاستدامة

•• أبوظبي-الفجر:

أعلنت دائرة الطاقة في أبوظبي أمس عن كونها "الشريك الرئيسي" حصريا لأسبوع أبوظبي للاستدامة 2020 ومختلف الفعاليات المنظمة خلاله بما في ذلك القمة العالمية لطاقة المستقبل. وتتيح هذه الشراكة لدائرة الطاقة رعاية حصرية لمجموعة من المنصات والفعاليات المنظمة على هامش الأسبوع الذي يعقد في الفترة 11-18 يناير 2020، وهي ملتقى تبادل الابتكارات من أجل المناخ "كليكس"، وملتقى السيدات للاستدامة والبيئة والطاقة المتجددة "وايزر"، ومنصة شباب من أجل الاستدامة "واي فور إس" ..

والمهرجان في مدينة مصدر "مصدر فيستيفال"، حيث تتوافق هذه الرعاية مع توجهات الدائرة لتحقيق تحوّل الطاقة في أبوظبي من خلال ترسيخ مبادئ الاستدامة البيئية وكفاءة الطاقة وأمن الامدادات.

وتعليقاً على توقيع الاتفاقية، قال سعادة محمد بن جرش الفلاسي: "تحرص دائرة الطاقة في أبوظبي على قيادة جهود تحوّل الطاقة وتحقيق مبادئ الكفاءة والاستدامة عبر كافة أعمالنا ونشاطاتنا، وبكل تأكيد، يحمل أسبوع أبوظبي للاستدامة فرصاً مميزة لإمارة أبوظبي ودولة الإمارات ككل في تحقيق هذه المستهدفات، فضلاً عن دوره في ترسيخ مكانة الدولة كعاصمة عالمية في هذه القطاعات.»

وأضاف بن جرش: "للعام الثاني على التوالي نتعاون مع شركة أبوظبي لطاقة المستقبل "مصدر" لتنظيم ملتقى عالمي سنوي ناجح، يسهم في تبادل الخبرات والأفكار بين المشاركين خاصة وأنه يعد من الأبرز على أجندات صناع السياسات والمختصين في هذا الشأن من حول العالم. نحن على ثقة بأن أسبوع أبوظبي للاستدامة والفعاليات المصاحبة له، ستثري مسيرة تحوّل الطاقة والاستدامة وتثري التوجهات الحكومية وتعزز دور الشباب في تحقيق الأهداف المنشودة عالمياً.»

ومن جانبه، أكد محمد جميل الرمحي، الرئيس التنفيذي لشركة "مصدر"، أن ما حققه أسبوع أبوظبي للاستدامة من نجاح على مستوى العالم يعود إلى الدعم الكبير والمتواصل من الشركاء في الدولة، وفي مقدمتهم دائرة الطاقة في أبوظبي التي تتصدر الجهود الوطنية الرامية إلى تنفيذ استراتيجية الإمارات للطاقة 2050.

وقال الرمحي: "لقد بات التوجه نحو توظيف التقنيات النظيفة وإنتاج طاقة خالية من الانبعاثات الكربونية مسألة ذات أبعاد اقتصادية لا يمكن تجاهلها، فضلاً عن تنامي الوعي بأهمية تبني أساليب مراعية للبيئة ضمن مجتمعاتنا عاماً بعد عام. ومع انضمام دائرة الطاقة كشريك رئيسي لأسبوع أبوظبي للاستدامة للسنة الثانية على التوالي، فإن الزخم يتواصل ويبشر بدورة جديدة ناجحة، تقود إلى تحفيز الحوار واتخاذ إجراءات فعالة وملموسة».

ومن المخطط أن تطلع دائرة الطاقة في أبوظبي خلال فعاليات الأسبوع زوّار الحدث والمشاركين على أحدث تطورات قطاع الطاقة في أبوظبي ومسيرة التحول التي تتبناها الإمارة، فضلاً عن نيتها إطلاق مجموعة من المبادرات والمشاريع ذات العلاقة.

هانهاوا على خطى ريثيون وساب وتاليس

برنامج التوازن الاقتصادي يستقطب عملاق الصناعات الدفاعية الكورية إلى أبوظبي

•• دبي-الفجر:

نجح مجلس التوازن الاقتصادي من خلال برنامج التوازن الاقتصادي، الذي أعلن عن سياسته الجديدة في معرض ومؤتمر الدفاع الدولي (أيدكس 2019)، في استقطاب شركة هانهاوا الكورية التي تعمل في مجال القطاع الدفاعي لإنشاء شركة تابعة لها في أبوظبي. تم توقيع الاتفاقية من قبل مطر علي الرميثي، الرئيس التنفيذي للتطوير الاقتصادي في مجلس التوازن الاقتصادي، وسونجسو لي الرئيس التنفيذي لشركة هانهاوا الكورية في جناح مجلس التوازن الاقتصادي خلال معرض دبي للطيران 2019 بحضور عدد من المسؤولين من الجهات المعنية. وتأتي هذه الاتفاقية تحت مظلة برنامج التوازن الاقتصادي الذي يساهم في جلب الاستثمارات الأجنبية ودعم الابتكار التكنولوجي في قطاع الدفاع والأمن، واستقطاب الكوادر الوطنية. وتنضم شركة هانهاوا الى كل من ريثيون، وساب السويدية وتاليس الفرنسية كرابع شركة عالمية تستفيد من مزايا برنامج التوازن الاقتصادي من خلال افتتاح عمليات تابعة لها في أبوظبي. وفي تعليق له على هذه الاتفاقية، قال سعادة طارق عبد الرحيم الحوسني، الرئيس التنفيذي لمجلس التوازن الاقتصادي: "نحن فخورون بتوثيق التعاون مع هذه الشركة العريقة العاملة في مجال الصناعات الدفاعية والأمنية"، معتبرا هذه الاتفاقية خطوة اضافية ومهمة في مسعى مجلس التوازن الاقتصادي نحو تمكين القطاع الدفاعي والأمني في دولة الامارات العربية المتحدة وتعزيز مساهمته في مسيرة التنمية المستدامة. من جهته قال مطر علي الرميثي، الرئيس التنفيذي للتطوير الاقتصادي في مجلس التوازن الاقتصادي، إن الخيارات المتعددة التي يتيحها برنامج التوازن الاقتصادي أمام الشركات الأجنبية ستساهم في تشجيع تلك الشركات على جعل دولة الامارات العربية المتحدة وجهة استثمارية مفضلة، خاصة وأن الدولة تتمتع بمقومات استثمارية عديدة أهمها الاستقرار الأمني والسياسي، وتوفر شبكة متطورة جداً من البنية التحتية، فضلاً عن سهولة الإجراءات ووضوح القوانين وغيرها من المزايا التنافسية الأخرى. وأكد الرميثي أن مثل هذه الشركات ستساهم في دعم وتعزيز القاعدة الصناعية غير النفطية في إمارة أبوظبي. من جهته قال سونجسو لي الرئيس التنفيذي لشركة هانهاوا الكورية يسعدنا أن نعلن عن كياننا الذي أنشئ حديثًا في أبوظبي. لدينا رؤية مشتركة مع مجلس التوازن الاقتصادي للمساهمة في تنمية وتطوير قطاع الصناعة الدفاعية والأمنية في الإمارات مؤكدا حرص شركته على المساهمة في تطوير نظام بيئي صناعي مستدام عبر تسهيل نقل التكنولوجيا وتطوير الكفاءات الوطنية الإماراتية وتمكينها من إنشاء قدرات صناعية محلية.

سوق أبوظبي العالمي وهيئة الإشراف على الخدمات المالية الكرواتية يتعاونان في مجال التكنولوجيا المالية وإدارة الاستثمار

•• أبوظبي-وام:

وقعت سلطة تنظيم الخدمات المالية لدى سوق أبوظبي العالمي، مذكرتي تفاهم مع هيئة الإشراف على الخدمات المالية الكرواتية، بهدف تعزيز تعاونهما التنظيمي في مجالات التكنولوجيا المالية وإدارة الاستثمار. وقّع مذكرتي التفاهم أنت زيجمان، رئيس مجلس إدارة هيئة الإشراف على الخدمات المالية الكرواتية، وفيليب ريتشارد المدير التنفيذي للشؤون الدولية في سلطة تنظيم الخدمات المالية لدى السوق. وستسهم الاتفاقيتان في توسيع نطاق التعاون الإشرافي بين سوق أبوظبي العالمي وهيئة الإشراف على الخدمات المالية الكرواتية، وتوفر إطاراً لتبادل المعلومات بين السلطتين لمساعدتهما على مواكبة التطورات التنظيمية والأخرى المتعلقة بالسوق في نطاق ولاياتهما القضائية. وفي جانب التكنولوجيا المالية، توفر مذكرة التفاهم إطاراً للتعاون لدعم الابتكار المالي وشركات التكنولوجيا المالية من أجل تعزيز فهم الإطارات التنظيمية ذات الصلة بكل ولاية قضائية. بدوره، قال أنت زيجمان، رئيس مجلس إدارة هيئة الإشراف على الخدمات المالية الكرواتية: تسهم التكنولوجيا الرقمية في تطوير الأسواق المالية ومواكبة البيئة العالمية التنافسية.. وتعتمد القدرة على التصدي للتحديات المعقدة المرتبطة باستخدام التقنيات الحديثة من قبل البنى التحتية المالية ومقدمي الخدمات المالية، إلى حد كبير على ترتيبات التعاون الدولي الفعالة.. ويعد ذلك أمرا مهما بشكل خاص للأسواق النامية اليوم.. ونحن سعداء بتعزيز التعاون مع سلطة تنظيم الخدمات المالية لدى سوق أبو ظبي العالمي لتطوير أسواقنا المعنية.. ونؤكد التزامنا بتسهيل الابتكار في الخدمات المالية من خلال تعزيز التعاون عبر الحدود مع ثاني أكبر مختبر تنظيمي للتكنولوجيا المالية في العالم والمركز الإقليمي في منطقة الشرق الأوسط وشمال أفريقيا. من جانبه، قال فيليب ريتشارد المدير التنفيذي للشؤون الدولية في سلطة تنظيم الخدمات المالية لدى سوق أبوظبي العالمي: تستخدم التقنيات الرقمية في توفير الخدمات المالية للمستهلكين عبر الحدود ولعبت كرواتيا دورا نشطا بشكل خاص في هذا الصدد.. ونحن سعداء بترسيخ تعاوننا مع هيئة الخدمات المالية الكرواتية ونتطلع إلى الشروع في مبادرات من شأنها تحقيق المنفعة المتبادلة وتعزيز قطاعات الاستثمار والتكنولوجيا المالية بين الطرفين، كما سنعمل معاً على تشجيع ودعم الشركات الناشئة والمبتكرين في مجال التكنولوجيا في تطوير حلولهم الإبداعية في أسواق جديدة. و تمثل هذه الاتفاقية الجديدة التعاون الثالث والثلاثين لسوق أبوظبي العالمي مع الجهات التنظيمية في مجال التكنولوجيا المالية في أكثر من 19 دولة وذلك بعد تعاونها الأخير مع أستراليا والبحرين وكندا والصين ومصر وإستونيا وفرنسا وهونج كونج والهند واليابان وكازاخستان والكويت ولوكسمبورغ وماليزيا وسنغافورة وسويسرا وداخل دولة الإمارات إلى جانب دول آخرى.

وسيواصل سوق أبو ظبي العالمي توفير مبادرات جديدة والعمل عن كثب مع الجهات المعنية على المستويات المحلية والعالمية لترسيخ مكانته كمركز عالمي مفتوح وشامل للتكنولوجيا المالية لخدمة أبو ظبي ومنطقة الشرق الأوسط وشمال أفريقيا بشكل أوسع.

وعلى صعيد نطاق عمل مديري صناديق الاستثمار البديلة وقعت سلطة تنظيم الخدمات المالية لدى السوق وهيئة الإشراف على الخدمات المالية الكرواتية على مذكرة تفاهم هيئة الأوراق المالية والأسواق الأوروبية لإدارة الاستثمارات البديلة.

و تسمح الاتفاقية لمديري الصناديق في سوق أبوظبي العالمي بإدارة وتسويق صناديق الاستثمار البديلة بما في ذلك صناديق التحوط وصناديق الأسهم الخاصة وصناديق العقارات للمستثمرين في المنطقة الاقتصادية الأوروبية بموجب توجيهات مديري صناديق الاستثمار البديلة.

المزروعي يؤكد التزام الإمارات الطوعي باتفاق أوبك لاستقرار سوق النفط

•• أبوظبي – وام:

أكد معالي سهيل بن محمد فرج فارس المزروعي وزير الطاقة والصناعة التزام دولة الإمارات باتفاق خفض الإنتاج الطوعي بموجب اتفاقية منظمة الدول المصدرة للنفط "أوبك" ودول منتجة من خارج المنظمة دعما لاستقرار سوق النفط العالمي.

وقال المزروعي في تصريحات له إن دولة الإمارات تعمل بكل شفافية مع المصادر الثانوية المعتمدة لدى اللجنة الوزارية لمراقبة الانتاج في منظمة أوبك مشيرا إلي أن هناك تواصلا وبشكل دوري مع هذه المصادر.

و أضاف المزروعي أنه حسب المصادر الثانوية فإن معدل التزام دولة الإمارات خلال الفترة الماضية جاء متماشيا مع اتفاق أوبك.

وأكد معاليه ضرورة مواصلة الالتزام بقرار منظمة أوبك والتحالف مع المنتجين الآخرين لدعم استقرار سوق النفط على أساس مستدام مشددا على التزام دولة الإمارات الثابت في هذا الصدد.

تجارة دبي مع سلطنة عمان قفزت إلى 35 مليار درهم بنسبة نمو 28 % في 2018

•• دبي –وام:

حققت تجارة دبي الخارجية مع سلطنة عمان في العام 2018 قفزة قوية بنسبة نمو 28% لتبلغ قيمتها نحو 35 مليار درهم مقابل 27.4 مليار درهم في العام 2017 .

وفي النصف الأول من العام الجاري ارتفعت قيمة تجارة دبي الخارجية مع عمان بنسبة 11% لتصل إلى 19.2 مليار درهم حيث توزعت تجارة دبي مع السلطنة في النصف الأول من العام الحالي إلى الواردات بقيمة 2.6 مليار درهم والصادرات بقيمة 5.7 مليار درهم وإعادة التصدير بقيمة 10.9 مليار درهم. كما بلغت قيمة تجارة دبي مع سلطنة عمان في السبعة الأشهر الأولى من يناير إلى يوليو 2019 نحو 22.4 مليار درهم توزعت إلى الواردات بقيمة 3.1 مليار درهم والصادرات بقيمة 6.3 مليار درهم وإعادة التصدير بقيمة 13 مليار درهم ويأتي في صدارة البضائع بتجارة دبي مع عمان الحديد والذهب والمجوهرات والهواتف والسيارات وأجهزة الكمبيوتر والزيوت البترولية والأسلاك الكهربائية.

وقال أحمد محبوب مصبح المدير العام لجمارك دبي نهنئ اشقائنا في سلطنة عمان الشقيقة باليوم الوطني الـ 49 للسلطنة ونتطلع إلى تعزيز التعاون مع الاشقاء في عمان لدعم تطور العلاقات الأخوية بين دولة الإمارات العربية المتحدة وسلطنة عمان لتحقيق المزيد من النمو في التبادل التجاري خلال السنوات المقبلة.

واشار إلى ان جمارك دبي حريصة على تقديم أفضل الخدمات التجارية والجمركية للمتعاملين في مركز جمارك حتا الذي يعد نقطة محورية لحركة التجارة بين سلطنة عمان الشقيقة ودولة الإمارات العربية المتحدة حيث زودت الدائرة المركز بأحدث الأنظمة الذكية للتخليص الجمركي وفحص البضائع بمختلف أنواعها طبقا للقانون الجمركي الموحد لدول مجلس التعاون لخدمة انسيابية حركة التجارة مع عمان ودعم نمو التبادل التجاري بين السلطنة وإمارة دبي وتولي الدائرة اهتماما كبيرا بتطوير قدرات ضباط التفتيش الجمركي في مركز جمارك حتا من خلال دورات التدريب المكثف التي تهدف إلى الارتقاء بمستوى الأداء لضمان جودة وسرعة التخليص الجمركي للبضائع المتبادلة مع السلطنة عبر منفذ حتا تنفيذا لتوجيهات القيادة الحكيمة ورؤية صاحب السمو الشيخ محمد بن راشد آل مكتوم نائب رئيس الدولة رئيس مجلس الوزراء حاكم دبي رعاه الله بالعمل على تعزيز التبادل الجارة مع اشقاءنا في دول مجلس التعاون الخليجي.

الفجر
حكومة دبي
دائرة التنمية الاقتصادية

العدد١٢٧٨٦ بتاريخ١٩/١١/٢٠١٩
شهادة بالتاشير في السجل التجاري- بتعين مصفي
اسم المصفي : يوسف بن خادم لتدقيق الحسابات
عنوانه : مكتب رقم 301- 302-303-304- 305 ملك محمد الزبير علي – الخليج التجاري – استدامة A
بموجب هذا تعلن دائرة التنمية الاقتصادية بدبي بأنه ، قد تم التأشير في السجل التجاري لديها بتعيين المصفي المذكور اعلاه للقيام بتصفية " تي سي اف لخدمات التموين بالمواد الغذائية " (ش.ذ.م.م)
وعنوانها : مستودع رقم S.10 ملك مؤسسة دبي العقارية – بر دبي – القوز الصناعية
وذلك بموجب القرار الصادر من الجمعية العمومية للشركاء بتارخ (219/10/21) والمصدق لدى السيد الكاتب العدل بتاريخ (2019/10/21)
وعلى من لديه اعتراض او مطالبة التقدم الى المصفي المعين في مكتب رقم 301- 302-303-304- 305 ملك محمد الزبير علي –الخليج التجاري –استدامة A - هاتف متحرك: (5651150-050) فاكس (2223773 – 04) مصتحبا معه كافة المستندات والأوراق الثبوتية وذلك في خلال 45 يوما من تاريخ نشر هذا الاعلان.
دائرة التنمية الاقتصادية

الفجر
حكومة دبي
دائرة التنمية الاقتصادية

العدد١٢٧٨٦ بتاريخ١٩/١١/٢٠١٩
شهادة بالتاشير في السجل التجاري- بانحلال شركة
اسم الشركة : " تي سي اف لخدمات التموين بالمواد الغذائية " (ش.ذ.م.م)
رقم الرخصة : 793442
عنوانها : مستودع رقم S.10 ملك مؤسسة دبي العقارية – بر دبي – القوز الصناعية
الشكل القانوني : ذات مسئولية محدودة
رقم القيد بالسجل التجاري : 1312094
بموجب هذا تعلن دائرة التنمية الاقتصادية بدبي بأنه ، قد تم التأشير في السجل التجاري لديها بانحلال الشركة المذكور اعلاه ، وذلك بموجب القرار الصادر من الجمعية العمومية للشركاء بتارخ (2019/10/21) والمصدق لدى السيد الكاتب العدل بتاريخ (2019/10/21)
وعلى من لديه اعتراض او مطالبة التقدم الى المصفي المعين في مكتب رقم 301- 302-303-304- 305 ملك محمد الزبير علي – الخليج التجاري –استدامة A- هاتف متحرك: (5651150-050) فاكس (2223773 – 04) مصتحبا معه كافة المستندات والأوراق الثبوتية وذلك في خلال 45 يوما من تاريخ نشر هذا الاعلان.
دائرة التنمية الاقتصادية

محاكم دبي
محكمة دبي الابتدائية العمالية
DUBAI COURTS
حكومة دبي GOVERNMENT OF DUBAI
الفجر
العدد ١٢٧٨٦ بتاريخ ١٩/١١/٢٠١٩
اعلان بالنشر
في الدعوى ١١٤٩٠/٢٠١٩/١٣ عمالي جزئي
موضوع الدعوى : المطالبة بمستحقات عمالية وقدره (٦٥٤٦٩ درهم) والرسوم والمصاريف رقم الشكوى (MB198313922AE)
طالب الإعلان /١- السيد الحسيني عبدالمعبود علي - صفته بالقضية : مدعي
المطلوب إعلانه :١- مؤسسة عبدالله علي للمقاولات - صفته بالقضية : مدعي عليه
مجهول محل الاقامة
موضوع الإعلان : قد أقام عليك الدعوى وموضوعها المطالبة بمستحقات عمالية وقدره (٦٥٤٦٩ درهم) والرسوم والمصاريف. رقم الشكوى (MB198313922AE) وحددت لها جلسة يوم الاحد الموافق ٢٠١٩/١١/٢٤ الساعة ١٠,٠٠ ص بالقاعة Ch1.A.4 لذا فأنت مكلف بالحضور أو من يمثلك قانونيا وعليك بتقديم ما لديك من مذكرات او مستندات للمحكمة قبل الجلسة بثلاثة أيام على الأقل
رئيس القسم

محاكم دبي
محكمة دبي الابتدائية التجارية
DUBAI COURTS
حكومة دبي GOVERNMENT OF DUBAI
الفجر
العدد ١٢٧٨٦ بتاريخ ١٩/١١/٢٠١٩
اعلان بالنشر
في الدعوى ٤٢٣/٢٠١٩/٧٢ تظلم تجاري
موضوع الدعوى : تظلم من القرار الصادر في الدعوى رقم ٢٠١٩/٦٠٨ حجز تحفظي تجاري ، والرسوم والمصاريف
طالب الإعلان / ١- بنك مصر - فرع دبي - صفته بالقضية : متظلم
المطلوب إعلانه :١- بدرية عبدالرحمن صديق المازمي - صفته بالقضية : متظلم ضده - مجهول محل الاقامة - موضوع الإعلان : قد اقام عليكم التظلم المذكورة اعلاه وموضوعه تظلم من القرار الصادرفي الدعوى رقم ٢٠١٩/٦٠٨ حجز تحفظي تجاري والرسوم والمصاريف. وحددت لها جلسة يوم الأحد الموافق ٢٠١٩/١٢/٨ الساعة ٨,٣٠ ص بالقاعة Ch1.A.5 لذا فأنت مكلف بالحضور أو من يمثلك قانونيا وعليك بتقديم ما لديك من مذكرات او مستندات للمحكمة قبل الجلسة بثلاثة أيام على الأقل ، وفي حالة تخلفك فان الحكم سيكون بمثابة حضوري.
رئيس القسم

الفجر
حكومة دبي
دائرة التنمية الاقتصادية

العدد١٢٧٨٦ بتاريخ١٩/١١/٢٠١٩
شهادة بالتاشير في السجل التجاري- بتعين مصفي
اسم المصفي : يوسف بن خادم لتدقيق الحسابات
عنوانه : مكتب رقم 301- 302-303-304- 305 ملك محمد الزبير علي – الخليج التجاري – استدامة A
بموجب هذا تعلن دائرة التنمية الاقتصادية بدبي بأنه ، قد تم التأشير في السجل التجاري لديها بتعيين المصفي المذكور اعلاه للقيام بتصفية " محمد الطواش للاعمال الفنية " (ش.ذ.م.م)
وعنوانها : مستودع ملك محمد محمد هادي بدري - الخبيصي
وذلك بموجب القرار الصادر من الجمعية العمومية للشركاء بتارخ (2019/10/27) والمصدق لدى السيد الكاتب العدل بتاريخ (2019/10/27)
وعلى من لديه اعتراض او مطالبة التقدم الى المصفي المعين في مكتب رقم 301- 302-303-304- 305 ملك محمد الزبير علي – الخليج التجاري – استدامة A - هاتف متحرك : (5651150 – 050) فاكس (2223773 – 04) مصتحبا معه كافة المستندات والأوراق الثبوتية وذلك في خلال 45 يوما من تاريخ نشر هذا الاعلان.
دائرة التنمية الاقتصادية

الفجر
حكومة دبي
دائرة التنمية الاقتصادية

العدد١٢٧٨٦ بتاريخ١٩/١١/٢٠١٩
شهادة بالتاشير في السجل التجاري- بانحلال شركة
اسم الشركة : " محمد الطواش للاعمال الفنية " (ش.ذ.م.م)
رقم الرخصة : 230352
عنوانها : مستودع ملك محمد محمد هادي بدري - الخبيصي
الشكل القانوني : ذات مسئولية محدودة
رقم القيد بالسجل التجاري : 60957
بموجب هذا تعلن دائرة التنمية الاقتصادية بدبي بأنه ، قد تم التأشير في السجل التجاري لديها بانحلال الشركة المذكور اعلاه ، وذلك بموجب القرار الصادر من الجمعية العمومية للشركاء بتارخ (2019/10/27) والمصدق لدى السيد الكاتب العدل بتاريخ (2019/10/27)
وعلى من لديه اعتراض او مطالبة التقدم الى المصفي المعين في مكتب رقم 301- 302-303-304- 305 ملك محمد الزبير علي – الخليج التجاري – استدامة A- هاتف متحرك : (5651150 – 050) فاكس (2223773 – 04) مصتحبا معه كافة المستندات والأوراق الثبوتية وذلك في خلال 45 يوما من تاريخ نشر هذا الاعلان.
دائرة التنمية الاقتصادية

الفجر
حكومة دبي
دائرة التنمية الاقتصادية

العدد١٢٧٨٦ بتاريخ١٩/١١/٢٠١٩
شهادة بالتاشير في السجل التجاري- بتعين مصفي
اسم المصفي : يوسف بن خادم لتدقيق الحسابات
عنوانه : مكتب رقم 301- 302-303-304- 305 ملك محمد الزبير علي – الخليج التجاري – استدامة A
بموجب هذا تعلن دائرة التنمية الاقتصادية بدبي بأنه ، قد تم التأشير في السجل التجاري لديها بتعيين المصفي المذكور اعلاه للقيام بتصفية " شركة منج رونج التجارية " (ذ.م.م)
وعنوانها : محل رقم رقم 8 ملك احمد محمد محمود الدلال – ديرة - السبخة
وذلك بموجب القرار الصادر من الجمعية العمومية للشركاء بتارخ (2019/10/01) والمصدق لدى السيد الكاتب العدل بتاريخ (2019/10/01)
وعلى من لديه اعتراض او مطالبة التقدم الى المصفي المعين في مكتب رقم 301- 302-303-304- 305 ملك محمد الزبير علي – الخليج التجاري – استدامة A - هاتف متحرك : (5651150 – 050) فاكس (2223773 – 04) مصتحبا معه كافة المستندات والأوراق الثبوتية وذلك في خلال 45 يوما من تاريخ نشر هذا الاعلان.
دائرة التنمية الاقتصادية

الفجر
حكومة دبي
دائرة التنمية الاقتصادية

العدد١٢٧٨٦ بتاريخ١٩/١١/٢٠١٩
شهادة بالتاشير في السجل التجاري- بانحلال شركة
اسم الشركة : " شركة منج رونج التجارية " (ذ.م.م)
رقم الرخصة : 538107
عنوانها : محل رقم رقم 8 ملك احمد محمد محمود الدلال – ديرة - السبخة
الشكل القانوني : ذات مسئولية محدودة
رقم القيد بالسجل التجاري : 60560
بموجب هذا تعلن دائرة التنمية الاقتصادية بدبي بأنه ، قد تم التأشير في السجل التجاري لديها بانحلال الشركة المذكور اعلاه ، وذلك بموجب القرار الصادر من الجمعية العمومية للشركاء بتارخ (2019/10/01) والمصدق لدى السيد الكاتب العدل بتاريخ (2019/10/01)
وعلى من لديه اعتراض او مطالبة التقدم الى المصفي المعين في مكتب رقم 301- 302-303-304- 305 ملك محمد الزبير علي – الخليج التجاري – استدامة A- هاتف متحرك : (5651150 – 050) فاكس (2223773 – 04) مصتحبا معه كافة المستندات والأوراق الثبوتية وذلك في خلال 45 يوما من تاريخ نشر هذا الاعلان.
دائرة التنمية الاقتصادية

غرفة دبي تربط الشركات بالمستثمرين والمبتكرين في إكسبو 2020

•• دبي-وام:

أعلن إكسبو 2020 دبي عن إبرام شراكة رسمية مع غرفة تجارة وصناعة دبي التي تعمل على إتاحة فرص جديدة للشركات المحلية والدولية والاضطلاع بدور محوري في إنشاء روابط تعاون جديدة بين مجتمعات الأعمال المحلية والعالمية. وستمثل غرفة دبي شريك قطاع الأعمال الرسمي لإكسبو 2020 دبي، مجتمع الأعمال المحلي وتدعمه في إكسبو 2020، الحدث الأروع في العالم لعرض نبوغ البشرية وإنجازاتها الأمر الذي سيسهم في ربط هذا القطاع بالشركات والمبتكرين والمستثمرين وغرف التجارة من شتى بلدان العالم لفتح آفاق جديدة للنجاح التجاري على المدى الطويل. وقعت الشراكة معالي ريم بنت إبراهيم الهاشمي وزيرة دولة لشؤون التعاون الدولي المدير العام لمكتب إكسبو 2020 دبي وسعادة حمد بوعميم، الرئيس والمدير التنفيذي لغرفة تجارة وصناعة دبي على هامش منتدى الأعمال العالمي الذي يعقد يومي 18 و19 نوفمبر في دبي.

وعن هذه الشراكة قالت معالي ريم الهاشمي: تتميز دبي بكونها لا تبعد إلا ثماني ساعات بالطائرة عن ثلثي سكان العالم، وتمثل استضافة إكسبو 2020 على أرضها فرصة استثنائية لربط العالم وتسهيل التعاون عبر الحدود.. لطالما اضطلعت غرفة دبي بدور أساسي في تعزيز مزايا ممارسة الأعمال التجارية داخل دبي ومعها، ويمكنها الآن بفضل هذا التعاون أن تنقل دبي ودولة الإمارات إلى مستوى جديد من النجاح التجاري».

وتوفر هذه الشراكة فرصا لمجتمعات الأعمال المحلية والدولية للتواصل والتعاون.. وخلال إكسبو 2020، تستضيف غرفة دبي المنتدى العالمي الأفريقي للأعمال، ومنتدى الأعمال لدول أمريكا اللاتينية وأول منتدى أعمال عالمي لرابطة أمم جنوب شرق آسيا آسيان ، فضلا عن عدد من مؤتمرات القمة والمؤتمرات الاستثمارية الأخرى، بما في ذلك المؤتمر العالمي لغرف التجارة، والقمة العالمية للاقتصاد الإسلامي، وقمة البيع بالتجزئة 2020 و مركز غرفة دبي للشركات الناشئة، ومؤتمر دبي للهيئات الاقتصادية والمهنية.. ويقام هذان المؤتمران في مركز دبي للمعارض الموجود في موقع إكسبو 2020 دبي. وقال معالي حمد بوعميم: إكسبو 2020 وغرفة دبي شريكان طبيعيان في مهمة تحفيز النمو الاقتصادي في دبي والإمارات العربية المتحدة.. ويمكن للشبكة الدولية وقاعدة البيانات الهائلة التي تملكها غرفة المساهمة في إنشاء روابط قيمة ومفيدة لمجتمعات الأعمال المحلية والدولية خلال الأشهر الستة لإكسبو الدولي المقبل. وأضاف : سيكون إكسبو 2020 منصة مهمة لنا لتحقيق هدفنا المتمثل في تعزيز مكانة دبي ودولة الإمارات العربية المتحدة كوجهة تجارية عالمية متميزة. وعلى مدى 173 يوما، من 20 أكتوبر 2020 إلى 10 إبريل 2021، ستكون غرفة تجارة وصناعة دبي حاضرة في مركز بزنس كونيكت في موقع إكسبو 2020، وهو مكان مخصص لاستضافة غرف التجارة والكيانات المساعدة في الأعمال التجارية من جميع أنحاء العالم .

رفع مستوى الخدمات والتسهيلات الداعمة للمشاريع الوطنية

محمد بن راشد لتنمية المشاريع تنظم ورشة عمل لأفضل الممارسات الحكومية الداعمة للمشاريع بدبي

•• دبي-الفجر:

نظمت مؤسسة محمّد بن راشد لتنمية المشاريع الصغيرة والمتوسطة، إحدى مؤسسات اقتصادية دبي، ورشة عمل بعنوان "أفضل الممارسات الحكومية الداعمة للمشاريع الصغيرة والمتوسطة ". وركزت الورشة في تسليط الضوء على مبادرات التحفيز الاقتصادي التي أطلقها صاحب السمو الشيخ محمد بن راشد آل مكتوم نائب رئيس الدولة رئيس مجلس الوزراء حاكم دبي، إلى جانب عرض أفضل الممارسات والمبادرات في دعم المشاريع الوطنية الصغيرة والمتوسطة، التي تقدمها عدد من الجهات الحكومية في دبي.

واستهدفت المؤسسة من خلال الورشة، التي حضرها ما يزيد عن 130 شخصاً يمثلون عددًا من إدارات العقود والمشتريات والمالية والمشاريع الهندسية من الجهات والمؤسسات الحكومية بإمارة دبي، مناقشة عدد من التحديات التي تواجه أصحاب المشاريع فيما يتعلق بالعقود والمناقصات، بالإضافة الى طرح ومناقشة المبادرات التي تهدف الى دعم مبادرات التحفيز الاقتصادي. وتم تبادل الخبرات في آليات تطبيق مبادرات التحفيز لدى الجهات الحكومية والتسهيلات الداعمة للمشاريع الصغيرة والمتوسطة بإمارة دبي.

وفي السياق ذاته، قال عبد الباسط الجناحي، المدير التنفيذي لمؤسسة محمد بن راشد لتنمية المشاريع الصغيرة والمتوسطة: "تلعب المؤسسة دوراً محوريا في توحيد الجهود الداعمة لقطاع المشاريع الوطنية، وتعد هذه الورشة إحدى المبادرات الرامية إلى توفير منصة لجميع الجهات الحكومية بهدف تبادل المعرفة حول أفضل الممارسات الداعمة لرواد الأعمال الاماراتيين. هنالك نماذج حكومية نفتخر بإسهامات ومبادرات النوعية، ونتمنى أن تحقق الجهات الحكومية الأخرى نفس الأداء».

وأضاف الجناحي: "أظهرت الورشة الدور الحيوي للجهات الحكومية في مساندة الكفاءات الوطنية، وما لها من الأثر القوي الذي يضاف إلى الناتج المحلي لاقتصاد دبي. نتطلع دائما إلى تواجد الجهات المحلية للعمل تحت راية واحدة في تعزيز مكانة دبي كمركز عالمي لريادة الأعمال والوجهة المفضلة للشركات الناشئة، وبدورها تستمر المؤسسة في تشجيع الأفكار المبتكرة للشباب وتحفيزهم على ممارسة النشاط الاقتصادي، وتطوير النظام البيئي الداعم لتنمية المشاريع وتعزيز مشاركتها في التنمية الاقتصادية لدبي».

وقدم سعادة عارف عبد الرحمن أهلي - المدير التنفيذي لقطاع التخطيط والموازنة العامة في دائرة المالية، عرضًا آخر حول مبادرات تحفيز النمو الاقتصادي للدائرة. وأكد في مستهل العرض أنه تنفيذًا لتوجيهات القيادة بضرورة الاستمرار في تحفيز النمو الاقتصادي، واستكمالاً لمبادرة مساهمة المنشآت الصغيرة والمتوسطة من أعضاء المؤسسة بنسبة 20%، فقد تم اعتماد عدد من المبادرات للعام الجاري 2019.

و أشارت دائرة المالية إلى أهم المبادرات التابعة لبرنامج التحفيز الاقتصادي و التي تتمثل في ، سداد مستحقات المنشآت الوطنية الصغيرة والمتوسطة خلال 10 أيام بدلاً من 90 يومًا، وخفض قيمة التأمين الابتدائي ليصبح 3 - 1% بدلاً من 5 - 2%. وإضافة إلى ذلك تم تخفيض نسبة التأمين النهائي (ضمان الأداء) للمنشآت من 10% إلى 5% للتوريدات، وتخصيص ما نسبته 5% للمنشآت ذاتها من المشاريع الرأسمالية، وتخصيص مليار درهم لمشاريع الشراكة بين القطاعين العام والخاص.

وافتتح الورشة سعيد مطر المري نائب المدير التنفيذي لمؤسسة محمد بن راشد لتنمية المشاريع الصغيرة والمتوسطة، التي قدم خلالها عرض توضيحي حول أهداف المؤسسة وتوجهاتها، بالإضافة لقيم عقود المشتريات الحكومية لأعضاء مؤسسة محمد بن راشد لتنمية المشاريع الصغيرة والمتوسطة خلال الأعوام الماضية، حيث بلغ العام الماضي 860 مليون درهم ما يعكس دور المؤسسة في تفعيل مكانة رواد الأعمال الاماراتيين في السوق المحلي، من خلال مد جسور التعاون وبناء شراكات استراتيجية مع مختلف الجهات التي من شأنها أن تكون مساهمة في دعم قطاع المشاريع الصغيرة والمتوسطة والتنمية الاقتصادية بإمارة دبي. كما أكد المري على دور برنامج المشتريات الحكومية والذي يعتبر من أبرز الأدوات الداعمة لقطاع الشركات الصغيرة والمتوسطة، مشيراً إلى بنود قانون رقم (16) لسنة 2016 بشأن مؤسسة محمد بن راشد لتنمية المشاريع الصغيرة والمتوسطة، الصادر من صاحب السمو الشيخ محمد بن راشد آل مكتوم، نائب رئيس الدولة رئيس مجلس الوزراء حاكم دبي حفظه الله ، والتي تشملها كافة الجهات المملوكة لحكومة دبي، والتي تساهم فيها بنسبة لا تزيد عن 25% من رأسمالها، لصالح المنشآت الوطنية المسجلة بالمؤسسة، من خلال:

1. اعفاء الاعضاء المواطنين من رسوم القيد في سجل الموردين المعتمد عليها.
2. تخصيص ما نسبته (10%) من مشترياتها للأعضاء المواطنين.
3. -تخصيص ما نسبته (5%) من المساحات الإيجارية للمراكز التجارية التي تملكها لأعضاء المؤسسة، وفقاً لمعايير الاختيار والتأهيل التي تضعها المؤسسة لهذه الغاية.
4. اعطاء الأولوية للمناقصات أو المزايدات المقدمة من الأعضاء، في حال لم تتجاوز نسبة الزيادة في قيمة العروض المقدمة منهم (5%) من قيمة أفضل وأجود العروض المقدمة.
5. تخفيض القيمة الإيجارية للأعضاء بنسبة لا تقل عن (20%) خلال السنوات الثلاث الأولى من عقد الإيجار.
6. إخطار المؤسسة بأي دعم يتم تقديمه للأعضاء.

واستعرض المري معايير جائزة محمد بن راشد لدعم المشاريع الصغيرة والمتوسطة، والتي تتمثل في ستة معايير، وهي: نسبة التعاقدات مع أعضاء المؤسسة من مجموع التعاقدات السنوية، عدد الشركات الوطنية الجدد الذين تم التعاقد معهم لأول مرة، نسبة التزام الجهة الداعمة بشرح أسباب عدم الترسية بعد إغلاق المناقصة، عدد الشركات الوطنية المستفيدة من التسهيلات الأخرى، قيمة التسهيلات المقدمة لأعضاء المؤسسة، ومدى الالتزام بتنفيذ حزمة التسهيلات والمبادرات في دعم المشاريع الوطنية الصغيرة والمتوسطة.

وعلى نحو متصل، قال رأفت رضوان، مدير إدارة تطوير الشركات في مؤسسة محمد بن راشد لتنمية المشاريع الصغيرة والمتوسطة: " تعمل المؤسسة على خطة تحسين للمرحلة القادمة تقوم على خمسة بنود مع الجهات والمؤسسات الحكومية الداعمة، وهي: تعميم قائمة محدثة بالموردين المسجلين لدى مؤسسة محمد بن راشد لتنمية المشاريع بشكل شهري، تحديث بيانات التواصل للمعنيين لدى إدارات العقود والمشتريات بالجهات والمؤسسات الحكومية، وتنظيم اجتماعات دورية مع الجهات الحكومية الداعمة، تزويد المؤسسة بالتقرير الخاص بتعاملات الجهات الحكومية مع الشركات الوطنية، وأخيرًا موافاة المؤسسة والشركات الوطنية بأسباب عدم ترسية المناقصات الحكومية».

وسلطت هيئة الطرق والمواصلات التي حصلت على جائزة محمد بن راشد لدعم مشاريع الشباب "كأفضل جهة حكومية (كبيرة) داعمة لبرنامج المشتريات الحكومية لعام 2017، خطة عمل العام 2018 التي شملت عقد اجتماعات مكثفة مع الدائرة المالية ومؤسسة محمد بن راشد لتنمية الشركات الصغيرة والمتوسطة، بهدف إيجاد الحلول للتحديات التي تواجه الهيئة عند التعامل مع تلك الشركات، والعمل على تعزيز مشاركتها في مناقصات الهيئة، من خلال التواصل لإنهاء إجراءات التسجيل، وعقد الورش التوعوية واعتماد المزيد من المبادرات.

وكانت الهيئة قد أطلقت العديد من المبادرات، بما في ذلك تشكيل فريق داخلي لدعم الشركات التابعة للمؤسسة، وأعفائها من الضمانات الابتدائية للعقود التي تقل عن 500 ألف درهم.

وخصصت الهيئة مشاريع تكون قائمة المدعوين إليها من الشركات الصغيرة والمتوسطة، كما جرى تخفيض رسوم وثائق المناقصات بنسبة 50%. ومن أحدث مبادرات الهيئة: استحداث قناة خاصة للتواصل لتقديم الدعم اللازم للشركات، كما اعتمد الهيئة مبادرة تكريم أفضل مؤسسة أو قطاع لدعم هذه الشركات، إلى جانب مبادرة أخرى لتكريم أفضل شركة كبرى حققت أعلى عدد من التعاملات مع هذه الفئة من الشركات.

وفي العام 2018، بلغ عدد تعاملات الهيئة مع الشركات 123 معاملة، ووصل إجمالي قيمة عقودها ومشترياتها إلى 119 مليون درهم مع 604 موردين.

واستعرضت بلدية دبي سياسة التعاقد مع أعضاء مؤسسة محمد بن راشد لتنمية المشاريع الصغيرة والمتوسطة، إلى جانب الامتيازات المخصصة لهم، ومن أبرزها تخصيص فريق عمل من البلدية للتنسيق بين منتسبي مؤسسة محمد بن راشد لتنمية المشاريع الصغيرة والمتوسطة و إدارات بلدية دبي، وتخصيص فئات حصرية للشراء من منتسبي أعضاء المؤسسة .

ارتفاع عدد الشباب الإماراتيين العاملين في الإمارات العالمية للألمنيوم

•• أبوظبي-وام:

التقى عبد الله جاسم بن كلبان، العضو المنتدب والرئيس التنفيذي للإمارات العالمية للألمنيوم امس 70 موظفا إماراتيا جديدا من الشباب في أول يوم عمل لهم، حيث تعمل الشركة على تسريع وتيرة التوطين فيها. وبانضمام الموظفين الجدد، ارتفع عدد الموظفين الإماراتيين الذي تقل أعمارهم عن 35 عاما في الشركة إلى أكثر من 840 موظفا شابا.. ويلتحق الموظفون الجدد ببرامج تدريب الكوادر الوطنية، التي تسعى إلى إعداد الشباب الإماراتي لتولي المناصب الفنية والتشغيلية في الشركة. وقال عبد الله جاسم بن كلبان، يمثل تطوير الكوادر المحلية أحد الدعائم الأساسية لنجاح شركة الإمارات العالمية للألمنيوم على مدى الأربعين عاما الماضية، ونحن ملتزمون كل الالتزام بدعم أهداف رؤية الإمارات 2021 والتي تهدف إلى تسخير الإمكانات الكاملة للكوادر الوطنية. يسعدني الترحيب بهؤلاء الشباب وأنا على يقين تام بأنهم سيؤدون دورا جوهريا في استمرار نجاح الشركة في العقود المقبلة. لقد عادت بي الذاكرة 34 عاما حين انضممت للعمل إلى الشركة وأنا في ريعان الشباب.

من جانبه قال الدكتور علي الزرعوني، نائب الرئيس التنفيذي - عمليات الإنتاج في شركة الإمارات العالمية للألمنيوم.. نركز في شركتنا على تطوير القدرات الفنية والقيادية لدى الشباب الإماراتي لتمكينهم من مواجهة التحديات والمساهمة في تنويع اقتصاد دولة الإمارات العربية المتحدة. وتتماشى برامجنا التدريبية مع رؤية دولة الإمارات العربية المتحدة لتحويل إقتصاد الدولة إلى إقتصاد قائم على المعرفة، حيث نسلح الكوادر المحلية بالأدوات اللازمة لدفع التقدم الصناعي لبلادنا.

يعمل في شركة الإمارات العالمية للألمنيوم أكثر من 1100 مواطن إماراتي، منهم أكثر من 500 مواطن.

مركز فض المنازعات الايجارية

الفجر
العدد ١٢٧٨٦ بتاريخ ٢٠١٩/١١/١٩
الامارات للمزادات
تنفيذ رقم 2019/1871
إعلان بيع محجوزات بالمزاد العلني (نشراً)
تعلن الامارات للمزادات وبناء على تكليف مركز فض المنازعات الايجارية في دبي بأنه سينعقد مزاد علني على موقع الامارات للمزادات www.emiratesauction.ae وذلك في تمام الساعة 6:00 مساء يوم الاثنين 2019/12/9 لبيع المحجوزات العائدة ملكيتها للمنفذ كمران مالك جافيد بشير اوصاف المحجوزات على النحو التالي :

الوصف	سعر التقييم
يخت مصنوع من مادة الفايبر كلاس	30.000

فعلى من يرغب بالمزايدة ان يتقدم بتأمين نقدي او بشيك ضمان وللمزيد من المعلومات التفضل بزيارة الموقع الالكتروني www.emiratesauction.ae . وعلى كل من له اعتراض التقدم باعتراضه معززا اياه بما يبرره من مسنتدات قبل الموعد المحدد للبيع بثلاثة أيام على الأقل .
الامارات للمزادات

مركز فض المنازعات الايجارية

الفجر
العدد ١٢٧٨٦ بتاريخ ٢٠١٩/١١/١٩
الامارات للمزادات
تنفيذ رقم 2019/6828
إعلان بيع محجوزات بالمزاد العلني (نشراً)
تعلن الامارات للمزادات وبناء على تكليف مركز فض المنازعات الايجارية في دبي بأنه سينعقد مزاد علني على موقع الامارات للمزادات www.emiratesauction.ae وذلك في تمام الساعة 6:00 مساء يوم الاثنين 2019/11/25 لبيع المحجوزات العائدة ملكيتها للمنفذ ضده هوم ديبوت للاثاث المستعمل ش.ذ.م.م اوصاف المحجوزات على النحو التالي :
الوصف
اثاث
فعلى من يرغب بالمزايدة ان يتقدم بتأمين نقدي او بشيك ضمان وللمزيد من المعلومات التفضل بزيارة الموقع الالكتروني www.emiratesauction.ae . وعلى كل من له اعتراض التقدم باعتراضه معززا اياه بما يبرره من مسنتدات قبل الموعد المحدد للبيع بثلاثة أيام على الأقل .
الامارات للمزادات

حكومة دبي
محاكم دبي

الفجر
العدد ١٢٧٨٦ بتاريخ ٢٠١٩/١١/١٩
انذار عدلي بالنشر رقم (٢٠١٩/٨٣٠٧)
المنذرة : شركة تطوير مجمع دبي للاستثمار (ذ م م)
بوكالة المحامي / محمد السركال للمحاماة والاستشارات القانونية
المنذر اليها : بيجاى تريدينغ م.د.م.س وعليه ،
بضرورة سداد مبلغ 816,713.10 درهم (ثمانمائة وستة عشر الفا وسبعمائة وثلاثة عشر درهما وعشرة فلس فقط لا غير) إجمالي قيمة المبالغ الرئيسية المستحقة لقاء رسوم الخدمة وضريبة القيمة المضافة المطبقة على إيجار الأرض 597-772 ورسوم الخدمة بالإضافة إلى غرامة عدم الدفع (وضريبة القيمة المضافة المطبقة) محسوبة كما بالتاريخ المرجعي، وتصحيح إخلالات المنذر إليها الأخرى فيما يتعلق بالإخلال بأحكام المادة 4(ن) و4(ع) من إتفاقية الإيجار المؤرخة 2014/3/3 وتعديلاتها بما يحقق رضى وقبول المنذرة، وفي حال عدم التزام المنذر إليها بما ورد أعلاه ، عندئذ يتم إنهاء وفسخ إتفاقية الإيجار دون أي إجراءات أو اعمال أخرى في التاريخ الموافق لليوم الواقع في تاريخ إنتهاء فترة الثلاثة الأشهر المحتسبة إعتباراً من تاريخ إستلام المنذر إليها إخطار الإخلال والإنهاء، مع العلم بأن المنذرة ستبقى مخولة بشكل كامل بدخول وإعادة حيازة العين المؤجرة، كما أنه بصرف النظر عما ذكر، فإن الإنهاء لن يؤول على أنه إبراء أو إعفاء المنذر إليها من أي من إلتزاماتها ومسؤولياتها بما في ذلك دون الإقتصار على الإلتزامات التالية: (أ) القيام بتحويل جميع المبالغ المستحقة عليها حتى تاريخ الإنهاء.(ب) دفع كافة وجميع الغرامات المستحقة عليها حسب أحكام وبنود إتفاقية الإيجار،المترتبة جراء عدم دفع أي من المبالغ المستحقة عليها. (ج) التعهد بإخلاء الموقع وتعويض المنذرة عن كافة الخسائر المتكبدة جراء إنهاء الايجار قبل الموعد المحدد لإنتهائه. ولا يخل ولا يمس إخطار الإخلال والإنهاء الحالي بأي حقوق متاحة للمنذرة بموجب القانون و/أو بمقتضى العقد، وتعتبر جميع حقوقها محفوظة بالإضافة إلى تحملكم كافة الرسوم والمصاريف ومقابل أتعاب المحاماة.
الكاتب العدل

اشعار بالتصفية

الفجر
العدد ١٢٧٨٦ بتاريخ ٢٠١٩/١١/١٩
برايستا ميدل ايست منطقة حرة - ذ م م هي شركة ذات مسؤولية محدودة في المنطقة الحرة مسجلة لدى سلطة دبي للمجمعات الإبداعية بموجب الرخصة رقم 17589 وعنوانها المسجل في شيرد ديسك 2-11 الطابق الأرضي المبنى بلوك رقم 9 ، دبي، الإمارات العربية المتحدة، ("برايستا ميدل إيست-منطقه حرة –ذ م م")، تعلن أنه وفقا لقرار الشركاء بتاريخ 17/11/2019 ـــ؛ سيتم حل الشركة اختياريا بموجب الإجراء المنصوص عليه في المادة 101 من اللوائح المنظمة للشركات الخاصة في المجمعات الإبداعية بدبي لسنة 2016.
أي طرف معني لديه مطالبة ضد الشركة عليه بتقديمها في غضون 45 يوما من تاريخ هذا الإشعار عن طريق البريد المسجل أو الاتصال بـ: السيد نبيل الحموي
إسم الشركة: .كيو ان ايه للتدقيق والمحاسبة
دبي، الإمارات العربية المتحدة ، صندوق بريد :212212. هاتف رقم: 045655245
بريد الالكتروني: nabilhamawi@hotmail.com
لن تُقبل المطالبات التي تُقدم بعد انقضاء مدة 45 يوما.

دولـة الامـارات العربيـة المتحدة
وزارة الاقتصاد / إدارة العلامات التجارية
إعلان عن انتقال ملكية علامة تجارية
يعلن قسم العلامات التجارية عن تقدم الوكيل بطلب نقل ملكية العلامة التجارية التالية:
LISTER PETTER
رقم الطلب : 131189 رقم تسجيل العلامة : 132510
تاريخ الطلب :2009/06/30 تاريخ التسجيل : 2011/02/15
المستخدمة لتمييز البضائع / الخدمات / المنتجات التالية:
كما في الطلب الاصل
تاريخ ورقم الجريدة الرسمية التي نشر بها إعلان تسجيل العلامة :
العدد 0- 0
اسم مالك العلامة المتنازل: شركة/ موديل انتربريزيز لمتد
اسم المتنازل لـه: شركة / ليستر بيتر اي بي ار هولدينغز لمتد
مهنته : الصناعة جنسيته : المملكة المتحدة
عنوانه ومحل اقامتـه : ويسكس هاوس، تين رود، نيوتن أبوت، ديفون، تي كيو12 4 ايه ايه، المملكة المتحدة
تاريخ انتقال الملكيـة:2018/09/12 تاريخ التأشير في السجل:2018/12/09

دولـة الامـارات العربيـة المتحدة
وزارة الاقتصاد / إدارة العلامات التجارية
إعلان عن انتقال ملكية علامة تجارية
يعلن قسم العلامات التجارية عن تقدم الوكيل بطلب نقل ملكية العلامة التجارية التالية:
LISTER PETTER
رقم الطلب : 131187 رقم تسجيل العلامة : 132502
تاريخ الطلب :2009/06/30 تاريخ التسجيل : 2011/02/15
المستخدمة لتمييز البضائع / الخدمات / المنتجات التالية:
كما في الطلب الاصل
تاريخ ورقم الجريدة الرسمية التي نشر بها إعلان تسجيل العلامة :
العدد 0- 0
اسم مالك العلامة المتنازل: شركة/ موديل انتربريزيز لمتد
اسم المتنازل لـه: شركة / ليستر بيتر اي بي ار هولدينغز لمتد
مهنته : الصناعة جنسيته : المملكة المتحدة
عنوانه ومحل اقامتـه : ويسكس هاوس، تين رود، نيوتن أبوت، ديفون، تي كيو12 4 ايه ايه، المملكة المتحدة
تاريخ انتقال الملكيـة:2018/09/12 تاريخ التأشير في السجل:2018/12/09

دولـة الامـارات العربيـة المتحدة
وزارة الاقتصاد / إدارة العلامات التجارية
إعلان عن انتقال ملكية علامة تجارية
يعلن قسم العلامات التجارية عن تقدم الوكيل بطلب نقل ملكية العلامة التجارية التالية:
LISTER PETTER
رقم الطلب : 131189 رقم تسجيل العلامة : 132510
تاريخ الطلب :2009/06/30 تاريخ التسجيل : 2011/02/15
المستخدمة لتمييز البضائع / الخدمات / المنتجات التالية:
كما في الطلب الاصل
تاريخ ورقم الجريدة الرسمية التي نشر بها إعلان تسجيل العلامة :
العدد 0-0
اسم مالك العلامة المتنازل: شركة/ ليستر بيتر ليمتد
اسم المتنازل لـه: شركة / موديل انتربريزيز لمتد
مهنته : الصناعة جنسيته : المملكة المتحدة
عنوانه ومحل اقامتـه : غراوند فلور اوفيس، ايه 5 هاغلاي كورت نورث واترفرونت ليفل ستريت، بريرلي هيلز دي واي 5 1 اكس اف، المملكة المتحدة
تاريخ انتقال الملكيـة:2017/06/15 تاريخ التأشير في السجل:2018/12/09

دولـة الامـارات العربيـة المتحدة
وزارة الاقتصاد / إدارة العلامات التجارية
إعلان عن انتقال ملكية علامة تجارية
يعلن قسم العلامات التجارية عن تقدم الوكيل بطلب نقل ملكية العلامة التجارية التالية:
LISTER PETTER
رقم الطلب : 131187 رقم تسجيل العلامة : 132502
تاريخ الطلب :2009/06/30 تاريخ التسجيل : 2011/02/15
المستخدمة لتمييز البضائع / الخدمات / المنتجات التالية:
كما في الطلب الاصل
تاريخ ورقم الجريدة الرسمية التي نشر بها إعلان تسجيل العلامة :
العدد 0 - 0
اسم مالك العلامة المتنازل: شركة/ ليستر بيتر ليمتد
اسم المتنازل لـه: شركة / موديل انتربريزيز لمتد
مهنته : الصناعة جنسيته : المملكة المتحدة
عنوانه ومحل اقامتـه : غراوند فلور اوفيس، ايه 5 هاغلاي كورت نورث واترفرونت ليفل ستريت، بريرلي هيلز دي واي 5 1 اكس اف، المملكة المتحدة
تاريخ انتقال الملكيـة:2017/06/15 تاريخ التأشير في السجل:2018/12/09

محاكم دبي
محاكم دبي الابتدائية

العدد ١٢٧٨٦ بتاريخ ٢٠١٩/١١/١٩

اعلان بيع عقار بالنشر
فى الدعوى رقم ٢٠١٩/٢١٥ تنفيذ عقاري

طالب التنفيذ: شركة اتش اس بي سي الشرق الاوسط للتمويل المحدودة
عنوانه : مكتب الادارة الشرق الاوسط ، مدينة دبي للإنترنت ، ص ب : 66 ، دبي ، الإمارات العربية المتحدة. ت : 043904722 ، ف : 043906607 رقم مكاني : 1412776600
المنفذ ضده : سها جمعة محمد جمعة الدوي - وآخرون- عنوانه : إمارة دبي ، مرسى دبي ، شارع الصفوح ، مارينا كوايز ، الطابق 4 ، الشقة 401 ، جوال : 0555515000 / 0507444455 ، رقم مكاني : 1207474821
انه في يوم الأربعاء الموافق 2019/11/27 الساعة 5.00 مساء وفي الايام الثلاث التالية ان اقتضى الحال سيجرى بيع العقار الموضحة اوصافه ادناه لدى الجهة التى انيط بها البيع (شركة الامارات للمزادات وعلى موقعها الالكتروني (.WWW emiratesauction.ae) وعلى راغبي الشراء ايداع تأمين لا يقل عن 20% من الثمن الأساسي قبل دخول المزايدة ولكل من لديه اعتراض على البيع التقدم باعتراضه معززا بما يبرره من مستندات قبل الجلسة المحددة للبيع وفي المواعيد المبينة بالمادة 301 من قانون الإجراءات المدنية وعلى من يعتمد عطاؤه ايداع كامل الثمن والمصاريف خلال عشرة ايام التالية لجلسة البيع ولكل شخص غير ممنوع من المزايدة ان يزيد على الثمن خلال العشرة ايام التالية لرسوم المزاد بشرط الا تقل هذه الزيادة عن عشر الثمن على ان يقوم بايداع كامل الثمن المعروض والمصروفات خزينة المحكمة وفيما يلي اوصاف الممتلكات :
عبارة عن شقة سكنية : المنطقة : مرسى دبي - رقم الارض : 191 - المساحة : 179.30 متر مربع - رقم المبنى : 3 - اسم المبنى : مارينا كيز نورث - رقم الوحدة : 401 - القيمة الكلية (1.929.967.00) درهم - ملاحظة : يدفع المبلغ فورا.

رئيس القسم

محاكم دبي
محاكم دبي الابتدائية

العدد ١٢٧٨٦ بتاريخ ٢٠١٩/١١/١٩

اعلان بيع عقار بالنشر للمنفذ ضده
فى الدعوى رقم ٢٠١٩/٢١٥ تنفيذ عقاري

طالب التنفيذ: شركة اتش اس بي سي الشرق الاوسط للتمويل المحدودة
عنوانه : مكتب الادارة الشرق الاوسط ، مدينة دبي للإنترنت ، ص ب : 66 ، دبي ، الإمارات العربية المتحدة. ت : 043904722 ، ف : 043906607 رقم مكاني : 1412776600
المنفذ ضده : فوزية جمعة محمد جمعة الدوي - وآخرون- عنوانه : إمارة دبي ، مرسى دبي ، شارع الصفوح ، مارينا كوايز ، الطابق 4 ، الشقة 401 ، جوال : 0555515000 / 0507444455 ، رقم مكاني : 1207474821
منفذ ضده / سها جمعة محمد جمعة الدوي
انه في يوم الأربعاء الموافق 2019/11/27 الساعة 5.00 مساء وفي الايام الثلاث التالية ان اقتضى الحال سيجرى بيع العقار الموضحة اوصافه ادناه لدى الجهة التى انيط بها البيع (شركة الامارات للمزادات وعلى موقعها الالكتروني (.WWW emiratesauction.ae) وعلى راغبي الشراء ايداع تأمين لا يقل عن 20% من الثمن الأساسي قبل دخول المزايدة ولكل من لديه اعتراض على البيع التقدم باعتراضه معززا بما يبرره من مستندات قبل الجلسة المحددة للبيع وفي المواعيد المبينة بالمادة 301 من قانون الإجراءات المدنية وعلى من يعتمد عطاؤه ايداع كامل الثمن والمصاريف خلال عشرة ايام التالية لجلسة البيع ولكل شخص غير ممنوع من المزايدة ان يزيد على الثمن خلال العشرة ايام التالية لرسوم المزاد بشرط الا تقل هذه الزيادة عن عشر الثمن على ان يقوم بايداع كامل الثمن المعروض والمصروفات خزينة المحكمة وفيما يلي اوصاف الممتلكات : عبارة عن شقة سكنية : المنطقة : مرسى دبي - رقم الارض : 191 - المساحة : 179.30 متر مربع - رقم المبنى : 3 - اسم المبنى : مارينا كيز نورث - رقم الوحدة : 401 - القيمة الكلية (1.929.967.00) درهم - ملاحظة : يدفع المبلغ فورا.

رئيس القسم

محاكم دبي
محاكم دبي الابتدائية

العدد ١٢٧٨٦ بتاريخ ٢٠١٩/١١/١٩

اعلان بيع عقار بالنشر
فى الدعوى رقم ٢٠١٩/٦٤ بيع عقار مرهون

طالب التنفيذ: مصرف الشارقة الاسلامي
عنوانه : الإمارات - إمارة الشارقة - منطقة التعاون - برج مصرف الشارقة الاسلامي - الدور الارضي
المنفذ ضده : علي وداد علي عجام - عنوانه : الإمارات - إمارة دبي - نخلة جميرا - مبنى فندق فيرمونت ريزدنس - برج المساكن الشمالية - الطابق الرابع - رقم العقار : 423 - الارض 2 - رقم المبنى : 1 - شقة رقم 2423
انه في يوم الأربعاء الموافق 2019/11/27 الساعة 5.00 مساء وفي الايام الثلاث التالية ان اقتضى الحال سيجرى بيع العقار الموضحة اوصافه ادناه لدى الجهة التى انيط بها البيع (شركة الامارات للمزادات وعلى موقعها الالكتروني (.WWW emiratesauction.ae) وعلى راغبي الشراء ايداع تأمين لا يقل عن 20% من الثمن الأساسي قبل دخول المزايدة ولكل من لديه اعتراض على البيع التقدم باعتراضه معززا بما يبرره من مستندات قبل الجلسة المحددة للبيع وفي المواعيد المبينة بالمادة 301 من قانون الإجراءات المدنية وعلى من يعتمد عطاؤه ايداع كامل الثمن والمصاريف خلال عشرة ايام التالية لجلسة البيع ولكل شخص غير ممنوع من المزايدة ان يزيد على الثمن خلال العشرة ايام التالية لرسوم المزاد بشرط الا تقل هذه الزيادة عن عشر الثمن على ان يقوم بايداع كامل الثمن المعروض والمصروفات خزينة المحكمة وفيما يلي اوصاف الممتلكات : شقة سكنية - رقم الارض : 2 - المنطقة : نخلة جميرا - رقم البلدية : 8733 - 381 - رقم المبنى : 1 - اسم المبنى : المساكن الشمالية - رقم العقار : 423 - رقم الطابق : 4 - المساحة : 183.18 متر مربع القيمة التقديرية : 1971731 درهم
ملاحظة : يدفع المبلغ فورا.

رئيس القسم

محاكم دبي
محاكم دبي الابتدائية

العدد ١٢٧٨٦ بتاريخ ٢٠١٩/١١/١٩

اعلان بيع عقار بالنشر
فى الدعوى رقم ٢٠١٧/١٠٢٧ انابات تجارية

طالب التنفيذ: محمد مهدي عبدالباقي لياقت - عنوانه : الإمارات
المنفذ ضده : ستار جيجا استابلشمنت ليمتد - عنوانه : الإمارات - إمارة دبي - مدينة : دبي - أبوهيل - ديرة
انه في يوم الأربعاء الموافق 2019/11/27 الساعة 5.00 مساء وفي الايام الثلاث التالية ان اقتضى الحال سيجرى بيع العقار الموضحة اوصافه ادناه لدى الجهة التى انيط بها البيع (شركة الامارات للمزادات وعلى موقعها الالكتروني (.WWW emiratesauction.ae) وعلى راغبي الشراء ايداع تأمين لا يقل عن 20% من الثمن الأساسي قبل دخول المزايدة ولكل من لديه اعتراض على البيع التقدم باعتراضه معززا بما يبرره من مستندات قبل الجلسة المحددة للبيع وفي المواعيد المبينة بالمادة 301 من قانون الإجراءات المدنية وعلى من يعتمد عطاؤه ايداع كامل الثمن والمصاريف خلال عشرة ايام التالية لجلسة البيع ولكل شخص غير ممنوع من المزايدة ان يزيد على الثمن خلال العشرة ايام التالية لرسوم المزاد بشرط الا تقل هذه الزيادة عن عشر الثمن على ان يقوم بايداع كامل الثمن المعروض والمصروفات خزينة المحكمة وفيما يلي اوصاف الممتلكات : نوع العقار : شقة سكنية - المنطقة : الثنية الخامسة - رقم الارض : 33 - رقم المبنى : 1 - اسم المبنى : جولد كرست فيوز 2 - رقم الوحدة : 2504 - المساحة : 158.91 متر مربع - والمقدرة قيمتها بـ (1710491) درهم - ملاحظة : يدفع المبلغ فورا.

رئيس القسم

محاكم دبي
محاكم دبي الابتدائية

العدد ١٢٧٨٦ بتاريخ ٢٠١٩/١١/١٩

اعلان بيع عقار بالنشر
فى الدعوى رقم ٢٠١٨/٢٣٧ بيع عقار مرهون

طالب التنفيذ: بنك راس الخيمة الوطني - ش م ع عنوانه : إمارة دبي - ديرة - بورسعيد - بناية البزنس بوينت مكتب رقم 401 خلف وكالة النيسان للسيارات - هاتف : 04/2946945 هاتف : 0508650437 رقم مكاني : 94826 32445
المنفذ ضده : حميد محمد باقر باقري درمنى - وآخرون
عنوانه : إمارة دبي - بردبي - منطقة تلال الإمارات الثالثة - العقار رقم 2496 - هاتف المنزل رقم : 04 3614138 / الهاتف المتحرك : 050 6404649 - رقم مكاني : 73260 14130
انه في يوم الأربعاء الموافق 2019/11/27 الساعة 5.00 مساء وفي الايام الثلاث التالية ان اقتضى الحال سيجرى بيع العقار الموضحة اوصافه ادناه لدى الجهة التى انيط بها البيع (شركة الامارات للمزادات وعلى موقعها الالكتروني (.WWW emiratesauction.ae) وعلى راغبي الشراء ايداع تأمين لا يقل عن 20% من الثمن الأساسي قبل دخول المزايدة ولكل من لديه اعتراض على البيع التقدم باعتراضه معززا بما يبرره من مستندات قبل الجلسة المحددة للبيع وفي المواعيد المبينة بالمادة 301 من قانون الإجراءات المدنية وعلى من يعتمد عطاؤه ايداع كامل الثمن والمصاريف خلال عشرة ايام التالية لجلسة البيع ولكل شخص غير ممنوع من المزايدة ان يزيد على الثمن خلال العشرة ايام التالية لرسوم المزاد بشرط الا تقل هذه الزيادة عن عشر الثمن على ان يقوم بايداع كامل الثمن المعروض والمصروفات خزينة المحكمة وفيما يلي اوصاف الممتلكات : عبارة عن شقة سكنية : المنطقة : مرسى دبي - رقم الارض : 191 - المساحة : 179.30 متر مربع - رقم المبنى : 3 - اسم المبنى : مارينا كيز نورث - رقم الوحدة : 401 - القيمة الكلية (1.929.967.00) درهم - ملاحظة : يدفع المبلغ فورا.

رئيس القسم

محاكم دبي
محاكم دبي الابتدائية

العدد ١٢٧٨٦ بتاريخ ٢٠١٩/١١/١٩

اعلان بيع عقار بالنشر للمنفذ ضده
فى الدعوى رقم ٢٠١٨/٢٣٧ بيع عقار مرهون

طالب التنفيذ: بنك راس الخيمة الوطني - ش م ع عنوانه : إمارة دبي - ديرة - بورسعيد - بناية البزنس بوينت مكتب رقم 401 خلف وكالة النيسان للسيارات - هاتف : 04/2946945 هاتف : 0508650437 رقم مكاني : 94826 32445
المنفذ ضده : حميد محمد باقر باقري درمنى - وآخرون
عنوانه : إمارة دبي - بردبي - منطقة تلال الإمارات الثالثة - العقار رقم 2496 - هاتف المنزل رقم : 04 3614138 / الهاتف المتحرك : 050 6404649 - رقم مكاني : 73260 14130
انه في يوم الأربعاء الموافق 2019/11/27 الساعة 5.00 مساء وفي الايام الثلاث التالية ان اقتضى الحال سيجرى بيع العقار الموضحة اوصافه ادناه لدى الجهة التى انيط بها البيع (شركة الامارات للمزادات وعلى موقعها الالكتروني (.WWW emiratesauction.ae) وعلى راغبي الشراء ايداع تأمين لا يقل عن 20% من الثمن الأساسي قبل دخول المزايدة ولكل من لديه اعتراض على البيع التقدم باعتراضه معززا بما يبرره من مستندات قبل الجلسة المحددة للبيع وفي المواعيد المبينة بالمادة 301 من قانون الإجراءات المدنية وعلى من يعتمد عطاؤه ايداع كامل الثمن والمصاريف خلال عشرة ايام التالية لجلسة البيع ولكل شخص غير ممنوع من المزايدة ان يزيد على الثمن خلال العشرة ايام التالية لرسوم المزاد بشرط الا تقل هذه الزيادة عن عشر الثمن على ان يقوم بايداع كامل الثمن المعروض والمصروفات خزينة المحكمة وفيما يلي اوصاف الممتلكات : نوع العقار : ارض وما عليها من بناء - المنطقة : النثية الرابعة - رقم الارض : 2496 - رقم البلدية : 5114 - 394 - المساحة : 980.31 متر مربع والمقدرة قيمتها بـ (8000000) درهم بيع لاعلى عطاء - ملاحظة : يدفع المبلغ فورا.

رئيس القسم

محاكم دبي
محاكم دبي الابتدائية

العدد ١٢٧٨٦ بتاريخ ٢٠١٩/١١/١٩

اعلان بيع عقار بالنشر
فى الدعوى رقم ٢٠١٨/٢٠٨ بيع عقار مرهون

طالب التنفيذ: نور بنك (مساهمة عامة) - بنك نور الاسلامي - ش م ع - سابقا
عنوانه : الإمارات - إمارة دبي - بردبي - شارع الشيخ زايد - فيلا رقم 2 - واحة السيلكون
المنفذ ضده : أحمد توري توري
عنوانه : الإمارات - إمارة دبي - سيدرى فيلا - فيلا رقم 2 - واحة السيلكون
انه في يوم الأربعاء الموافق 2019/11/27 الساعة 5.00 مساء وفي الايام الثلاث التالية ان اقتضى الحال سيجرى بيع العقار الموضحة اوصافه ادناه لدى الجهة التى انيط بها البيع (شركة الامارات للمزادات وعلى موقعها الالكتروني (.WWW emiratesauction.ae) وعلى راغبي الشراء ايداع تأمين لا يقل عن 20% من الثمن الأساسي قبل دخول المزايدة ولكل من لديه اعتراض على البيع التقدم باعتراضه معززا بما يبرره من مستندات قبل الجلسة المحددة للبيع وفي المواعيد المبينة بالمادة 301 من قانون الإجراءات المدنية وعلى من يعتمد عطاؤه ايداع كامل الثمن والمصاريف خلال عشرة ايام التالية لجلسة البيع ولكل شخص غير ممنوع من المزايدة ان يزيد على الثمن خلال العشرة ايام التالية لرسوم المزاد بشرط الا تقل هذه الزيادة عن عشر الثمن على ان يقوم بايداع كامل الثمن المعروض والمصروفات خزينة المحكمة وفيما يلي اوصاف الممتلكات : نوع العقار : ارض وما عليها من بناء - المنطقة : ند حصة - رقم الارض : 60 - المساحة : 345.16 متر مربع - والمقدرة قيمتها بـ (4.000.000.00) درهم بيع لاعلى عطاء - ملاحظة : يدفع المبلغ فورا.

رئيس القسم

محاكم دبي
محاكم دبي الابتدائية

العدد ١٢٧٨٦ بتاريخ ٢٠١٩/١١/١٩

اعلان بيع عقار بالنشر للمنفذ ضده
فى الدعوى رقم ٢٠١٨/٢٠٨ بيع عقار مرهون

طالب التنفيذ: نور بنك (مساهمة عامة) - بنك نور الاسلامي - ش م ع - سابقا
عنوانه : الإمارات - إمارة دبي - بردبي - شارع الشيخ زايد - فيلا رقم 2 - واحة السيلكون
المنفذ ضده : أحمد توري توري
عنوانه : الإمارات - إمارة دبي - سيدرى فيلا - فيلا رقم 2 - واحة السيلكون
انه في يوم الأربعاء الموافق 2019/11/27 الساعة 5.00 مساء وفي الايام الثلاث التالية ان اقتضى الحال سيجرى بيع العقار الموضحة اوصافه ادناه لدى الجهة التى انيط بها البيع (شركة الامارات للمزادات وعلى موقعها الالكتروني (.WWW emiratesauction.ae) وعلى راغبي الشراء ايداع تأمين لا يقل عن 20% من الثمن الأساسي قبل دخول المزايدة ولكل من لديه اعتراض على البيع التقدم باعتراضه معززا بما يبرره من مستندات قبل الجلسة المحددة للبيع وفي المواعيد المبينة بالمادة 301 من قانون الإجراءات المدنية وعلى من يعتمد عطاؤه ايداع كامل الثمن والمصاريف خلال عشرة ايام التالية لجلسة البيع ولكل شخص غير ممنوع من المزايدة ان يزيد على الثمن خلال العشرة ايام التالية لرسوم المزاد بشرط الا تقل هذه الزيادة عن عشر الثمن على ان يقوم بايداع كامل الثمن المعروض والمصروفات خزينة المحكمة وفيما يلي اوصاف الممتلكات : نوع العقار : ارض وما عليها من بناء - المنطقة : ند حصة - رقم الارض : 60 - المساحة : 345.16 متر مربع - والمقدرة قيمتها بـ (4.000.000.00) درهم بيع لاعلى عطاء - ملاحظة : يدفع المبلغ فورا.

رئيس القسم

محاكم دبي
محاكم دبي الابتدائية

العدد ١٢٧٨٦ بتاريخ ٢٠١٩/١١/١٩

اعلان بيع عقار بالنشر للمنفذ ضده
فى الدعوى رقم ٢٠١٨/٢٠٨ بيع عقار مرهون

طالب التنفيذ: نور بنك (مساهمة عامة) - بنك نور الاسلامي - ش م ع - سابقا
عنوانه : الإمارات - إمارة دبي - بردبي - شارع الشيخ زايد - فيلا رقم 2 - واحة السيلكون
المنفذ ضده : أحمد توري توري
عنوانه : الإمارات - إمارة دبي - سيدرى فيلا - فيلا رقم 2 - واحة السيلكون
انه في يوم الأربعاء الموافق 2019/11/27 الساعة 5.00 مساء وفي الايام الثلاث التالية ان اقتضى الحال سيجرى بيع العقار الموضحة اوصافه ادناه لدى الجهة التى انيط بها البيع (شركة الامارات للمزادات وعلى موقعها الالكتروني (.WWW emiratesauction.ae) وعلى راغبي الشراء ايداع تأمين لا يقل عن 20% من الثمن الأساسي قبل دخول المزايدة ولكل من لديه اعتراض على البيع التقدم باعتراضه معززا بما يبرره من مستندات قبل الجلسة المحددة للبيع وفي المواعيد المبينة بالمادة 301 من قانون الإجراءات المدنية وعلى من يعتمد عطاؤه ايداع كامل الثمن والمصاريف خلال عشرة ايام التالية لجلسة البيع ولكل شخص غير ممنوع من المزايدة ان يزيد على الثمن خلال العشرة ايام التالية لرسوم المزاد بشرط الا تقل هذه الزيادة عن عشر الثمن على ان يقوم بايداع كامل الثمن المعروض والمصروفات خزينة المحكمة وفيما يلي اوصاف الممتلكات : نوع العقار : ارض وما عليها من بناء - المنطقة : النثية الرابعة - رقم الارض : 2496 - رقم البلدية : 5114 - 394 - المساحة : 980.31 متر مربع والمقدرة قيمتها بـ (8000000) درهم بيع لاعلى عطاء - ملاحظة : يدفع المبلغ فورا.

رئيس القسم

محاكم دبي
محاكم دبي الابتدائية

العدد ١٢٧٨٦ بتاريخ ٢٠١٩/١١/١٩

اعلان بيع عقار بالنشر للمنفذ ضده
فى الدعوى رقم ٢٠١٨/٢٣٧ بيع عقار مرهون

طالب التنفيذ: بنك راس الخيمة الوطني - ش م ع عنوانه : إمارة دبي - ديرة - بورسعيد - بناية البزنس بوينت مكتب رقم 401 خلف وكالة النيسان للسيارات - هاتف : 04/2946945 هاتف : 0508650437 رقم مكاني : 94826 32445
المنفذ ضده : شيوا كريم مشفقى - وآخرون
عنوانه : إمارة دبي - بردبي - منطقة تلال الإمارات الثالثة - العقار رقم 2496 - هاتف المنزل رقم : 04 3614138 / الهاتف المتحرك : 050 6404649 - رقم مكاني : 73260 14130
انه في يوم الأربعاء الموافق 2019/11/27 الساعة 5.00 مساء وفي الايام الثلاث التالية ان اقتضى الحال سيجرى بيع العقار الموضحة اوصافه ادناه لدى الجهة التى انيط بها البيع (شركة الامارات للمزادات وعلى موقعها الالكتروني (.WWW emiratesauction.ae) وعلى راغبي الشراء ايداع تأمين لا يقل عن 20% من الثمن الأساسي قبل دخول المزايدة ولكل من لديه اعتراض على البيع التقدم باعتراضه معززا بما يبرره من مستندات قبل الجلسة المحددة للبيع وفي المواعيد المبينة بالمادة 301 من قانون الإجراءات المدنية وعلى من يعتمد عطاؤه ايداع كامل الثمن والمصاريف خلال عشرة ايام التالية لجلسة البيع ولكل شخص غير ممنوع من المزايدة ان يزيد على الثمن خلال العشرة ايام التالية لرسوم المزاد بشرط الا تقل هذه الزيادة عن عشر الثمن على ان يقوم بايداع كامل الثمن المعروض والمصروفات خزينة المحكمة وفيما يلي اوصاف الممتلكات : نوع العقار : حق منفعة ينتهي بتاريخ 2107/5/1) - المنطقة : المركز التجاري الثانية - رقم الارض : 51 - رقم المبنى : 1 - اسم المبنى : المركز التجاري العالمي رزيدنس - رقم الوحدة : 1506 - المساحة : 219.99 متر مربع القيمة (3551925) درهم - ملاحظة : يدفع المبلغ فورا.

رئيس القسم

محاكم دبي
محاكم دبي الابتدائية

العدد ١٢٧٨٦ بتاريخ ٢٠١٩/١١/١٩

اعلان بيع عقار بالنشر
فى الدعوى رقم ٢٠١٨/٤١٦١ تنفيذ تجاري

طالب التنفيذ: شركة على بن سالم للمقاولات - ش ذ م م
عنوانه : الإمارات - إمارة دبي - الخبيصي - ديرة - شارع رقم 20 بناية محمد احمد المهيري - الطابق الثاني مكتب رقم 206
المنفذ ضده : محمد حميد عبدالله حسن الصباح
عنوانه : دبي - ديرة - بورسعيد - بناية شركة دبي الوطنية للتأمين - الطابق الثالث - مكتب رقم (301)
انه في يوم الأربعاء الموافق 2019/11/27 الساعة 5.00 مساء وفي الايام الثلاث التالية ان اقتضى الحال سيجرى بيع العقار الموضحة اوصافه ادناه لدى الجهة التى انيط بها البيع (شركة الامارات للمزادات وعلى موقعها الالكتروني (.WWW emiratesauction.ae) وعلى راغبي الشراء ايداع تأمين لا يقل عن 20% من الثمن الأساسي قبل دخول المزايدة ولكل من لديه اعتراض على البيع التقدم باعتراضه معززا بما يبرره من مستندات قبل الجلسة المحددة للبيع وفي المواعيد المبينة بالمادة 301 من قانون الإجراءات المدنية وعلى من يعتمد عطاؤه ايداع كامل الثمن والمصاريف خلال عشرة ايام التالية لجلسة البيع ولكل شخص غير ممنوع من المزايدة ان يزيد على الثمن خلال العشرة ايام التالية لرسوم المزاد بشرط الا تقل هذه الزيادة عن عشر الثمن على ان يقوم بايداع كامل الثمن المعروض والمصروفات خزينة المحكمة وفيما يلي اوصاف الممتلكات : ارض فضاء - رقم الارض : 836 - المنطقة : البرشاء جنوب الرابعة - المساحة : 1561.57 متر مربع - القيمة التقديرية : 10757493 درهم - ملاحظة : يدفع المبلغ فورا.

رئيس القسم

محاكم دبي
محاكم دبي الابتدائية

العدد ١٢٧٨٦ بتاريخ ٢٠١٩/١١/١٩

اعلان بيع عقار بالنشر للمنفذ ضده
فى الدعوى رقم ٢٠١٨/٤١٦١ تنفيذ تجاري

طالب التنفيذ: شركة على بن سالم للمقاولات - ش ذ م م
عنوانه : الإمارات - إمارة دبي - الخبيصي - ديرة - شارع رقم 20 بناية محمد احمد المهيري - الطابق الثاني مكتب رقم 206
المنفذ ضده : محمد حميد عبدالله حسن الصباح
عنوانه : دبي - ديرة - بورسعيد - بناية شركة دبي الوطنية للتأمين - الطابق الثالث - مكتب رقم (301)
انه في يوم الأربعاء الموافق 2019/11/27 الساعة 5.00 مساء وفي الايام الثلاث التالية ان اقتضى الحال سيجرى بيع العقار الموضحة اوصافه ادناه لدى الجهة التى انيط بها البيع (شركة الامارات للمزادات وعلى موقعها الالكتروني (.WWW emiratesauction.ae) وعلى راغبي الشراء ايداع تأمين لا يقل عن 20% من الثمن الأساسي قبل دخول المزايدة ولكل من لديه اعتراض على البيع التقدم باعتراضه معززا بما يبرره من مستندات قبل الجلسة المحددة للبيع وفي المواعيد المبينة بالمادة 301 من قانون الإجراءات المدنية وعلى من يعتمد عطاؤه ايداع كامل الثمن والمصاريف خلال عشرة ايام التالية لجلسة البيع ولكل شخص غير ممنوع من المزايدة ان يزيد على الثمن خلال العشرة ايام التالية لرسوم المزاد بشرط الا تقل هذه الزيادة عن عشر الثمن على ان يقوم بايداع كامل الثمن المعروض والمصروفات خزينة المحكمة وفيما يلي اوصاف الممتلكات : نوع العقار : حق منفعة ينتهي بتاريخ 2107/5/1) - المنطقة : المركز التجاري الثانية - رقم الارض : 51 - رقم المبنى : 1 - اسم المبنى : المركز التجاري العالمي رزيدنس - رقم الوحدة : 1506 - المساحة : 219.99 متر مربع القيمة (3551925) درهم - ملاحظة : يدفع المبلغ فورا.

رئيس القسم

محاكم دبي
محاكم دبي الابتدائية

العدد ١٢٧٨٦ بتاريخ ٢٠١٩/١١/١٩

اعلان بيع عقار بالنشر
فى الدعوى رقم ٢٠١٨/٥ بيع عقار مرهون

طالب التنفيذ: مصرف ابوظبي الإسلامي
عنوانه : الإمارات - إمارة دبي - دبي - ديرة - شارع الرقة - بجوار مطعم الطازج مقابل مطعم كنتاكي
المنفذ ضده : عبدالحميد خالد عبدالحميد العاني - وآخرون - عنوانه : الإمارات - إمارة دبي - بردبي - منطقة برج خليفة - شارع الشيخ زايد - مبنى برج خليفة المنطقة : 3 - الطابق 53 - بجوار دبي مول - رقم مكاني : 2963792803
انه في يوم الأربعاء الموافق 2019/11/27 الساعة 5.00 مساء وفي الايام الثلاث التالية ان اقتضى الحال سيجرى بيع العقار الموضحة اوصافه ادناه لدى الجهة التى انيط بها البيع (شركة الامارات للمزادات وعلى موقعها الالكتروني (.WWW emiratesauction.ae) وعلى راغبي الشراء ايداع تأمين لا يقل عن 20% من الثمن الأساسي قبل دخول المزايدة ولكل من لديه اعتراض على البيع التقدم باعتراضه معززا بما يبرره من مستندات قبل الجلسة المحددة للبيع وفي المواعيد المبينة بالمادة 301 من قانون الإجراءات المدنية وعلى من يعتمد عطاؤه ايداع كامل الثمن والمصاريف خلال عشرة ايام التالية لجلسة البيع ولكل شخص غير ممنوع من المزايدة ان يزيد على الثمن خلال العشرة ايام التالية لرسوم المزاد بشرط الا تقل هذه الزيادة عن عشر الثمن على ان يقوم بايداع كامل الثمن المعروض والمصروفات خزينة المحكمة وفيما يلي اوصاف الممتلكات : عبارة عن شقة سكنية - المنطقة : ورسان الاولى : رقم الارض : 415 - رقم البلدية : 1 - 621 - المساحة : 38 - متر مربع - رقم المبنى : 1 - اسم المبنى : T02 - رقم الوحدة : S18 - القيمة الكلية : 409.028.00 درهم
ملاحظة : يدفع المبلغ فورا.

رئيس القسم

محاكم دبي
محاكم دبي الابتدائية

العدد ١٢٧٨٦ بتاريخ ٢٠١٩/١١/١٩

اعلان بيع عقار بالنشر للمنفذ ضده
فى الدعوى رقم ٢٠١٨/٥ بيع عقار مرهون

طالب التنفيذ: مصرف ابوظبي الإسلامي
عنوانه : الإمارات - إمارة دبي - دبي - ديرة - شارع الرقة - بجوار مطعم الطازج مقابل مطعم كنتاكي
المنفذ ضده : عبدالحميد خالد عبدالحميد العاني - وآخرون - عنوانه : الإمارات - إمارة دبي - بردبي - منطقة برج خليفة - شارع الشيخ زايد - مبنى برج خليفة المنطقة : 3 - الطابق 53 - بجوار دبي مول - رقم مكاني : 2963792803
انه في يوم الأربعاء الموافق 2019/11/27 الساعة 5.00 مساء وفي الايام الثلاث التالية ان اقتضى الحال سيجرى بيع العقار الموضحة اوصافه ادناه لدى الجهة التى انيط بها البيع (شركة الامارات للمزادات وعلى موقعها الالكتروني (.WWW emiratesauction.ae) وعلى راغبي الشراء ايداع تأمين لا يقل عن 20% من الثمن الأساسي قبل دخول المزايدة ولكل من لديه اعتراض على البيع التقدم باعتراضه معززا بما يبرره من مستندات قبل الجلسة المحددة للبيع وفي المواعيد المبينة بالمادة 301 من قانون الإجراءات المدنية وعلى من يعتمد عطاؤه ايداع كامل الثمن والمصاريف خلال عشرة ايام التالية لجلسة البيع ولكل شخص غير ممنوع من المزايدة ان يزيد على الثمن خلال العشرة ايام التالية لرسوم المزاد بشرط الا تقل هذه الزيادة عن عشر الثمن على ان يقوم بايداع كامل الثمن المعروض والمصروفات خزينة المحكمة وفيما يلي اوصاف الممتلكات : عبارة عن شقة سكنية - المنطقة : ورسان الاولى : رقم الارض : 415 - رقم البلدية : 1 - 621 - المساحة : 38 - متر مربع - رقم المبنى : 1 - اسم المبنى : T02 - رقم الوحدة : S18 - القيمة الكلية : 409.028.00 درهم
ملاحظة : يدفع المبلغ فورا.

رئيس القسم

محاكم دبي
محاكم دبي الابتدائية

العدد ١٢٧٨٦ بتاريخ ٢٠١٩/١١/١٩

اعلان بيع عقار بالنشر للمنفذ ضده
فى الدعوى رقم ٢٠١٧/٥٦١ تنفيذ عقاري

طالب التنفيذ: بنك الإمارات دبي الوطني - ش م ع
عنوانه : دبي ، ديرة - شارع بني ياس - بناية بنك الإمارات دبي الوطني
المنفذ ضده : منوجهر رمضان جهانفر - عنوانه : دبي ، منطقة برج خليفة ، اسم المبنى : بلازا بوتيك 16 ، رقم العقار : شقة سي 102 ، الطابق الأول ، بناية رقم 27 رقم الارض : 412 دبي ، جوال : 0504565422 ، ت : 043215125
انه في يوم الأربعاء الموافق 2019/11/27 الساعة 5.00 مساء وفي الايام الثلاث التالية ان اقتضى الحال سيجرى بيع العقار الموضحة اوصافه ادناه لدى الجهة التى انيط بها البيع (شركة الامارات للمزادات وعلى موقعها الالكتروني (.WWW emiratesauction.ae) وعلى راغبي الشراء ايداع تأمين لا يقل عن 20% من الثمن الأساسي قبل دخول المزايدة ولكل من لديه اعتراض على البيع التقدم باعتراضه معززا بما يبرره من مستندات قبل الجلسة المحددة للبيع وفي المواعيد المبينة بالمادة 301 من قانون الإجراءات المدنية وعلى من يعتمد عطاؤه ايداع كامل الثمن والمصاريف خلال عشرة ايام التالية لجلسة البيع ولكل شخص غير ممنوع من المزايدة ان يزيد على الثمن خلال العشرة ايام التالية لرسوم المزاد بشرط الا تقل هذه الزيادة عن عشر الثمن على ان يقوم بايداع كامل الثمن المعروض والمصروفات خزينة المحكمة وفيما يلي اوصاف الممتلكات : شقة سكنية - المنطقة : الخليج التجاري - رقم الارض ك 11 - رقم المبنى : 27 - اسم المبنى : بلازا بوتيك 16 - رقم العقار :C102 - المساحة : 391.49 متر مربع - المقدرة بـ (4.213.959) درهم بيع لاعلى عطاء
ملاحظة : يدفع المبلغ فورا.

رئيس القسم

محاكم دبي
محاكم دبي الابتدائية

العدد ١٢٧٨٦ بتاريخ ٢٠١٩/١١/١٩

اعلان بيع عقار بالنشر
فى الدعوى رقم ٢٠١٧/٥٦١ تنفيذ عقاري

طالب التنفيذ: بنك الإمارات دبي الوطني - ش م ع
عنوانه : دبي ، ديرة - شارع بني ياس - بناية بنك الإمارات دبي الوطني
المنفذ ضده : منوجهر رمضان جهانفر - عنوانه : دبي ، منطقة برج خليفة ، اسم المبنى : بلازا بوتيك 16 ، رقم العقار : شقة سي 102 ، الطابق الأول ، بناية رقم 27 رقم الارض : 412 دبي ، جوال : 0504565422 ، ت : 043215125
انه في يوم الأربعاء الموافق 2019/11/27 الساعة 5.00 مساء وفي الايام الثلاث التالية ان اقتضى الحال سيجرى بيع العقار الموضحة اوصافه ادناه لدى الجهة التى انيط بها البيع (شركة الامارات للمزادات وعلى موقعها الالكتروني (.WWW emiratesauction.ae) وعلى راغبي الشراء ايداع تأمين لا يقل عن 20% من الثمن الأساسي قبل دخول المزايدة ولكل من لديه اعتراض على البيع التقدم باعتراضه معززا بما يبرره من مستندات قبل الجلسة المحددة للبيع وفي المواعيد المبينة بالمادة 301 من قانون الإجراءات المدنية وعلى من يعتمد عطاؤه ايداع كامل الثمن والمصاريف خلال عشرة ايام التالية لجلسة البيع ولكل شخص غير ممنوع من المزايدة ان يزيد على الثمن خلال العشرة ايام التالية لرسوم المزاد بشرط الا تقل هذه الزيادة عن عشر الثمن على ان يقوم بايداع كامل الثمن المعروض والمصروفات خزينة المحكمة وفيما يلي اوصاف الممتلكات : شقة سكنية - المنطقة : الخليج التجاري - رقم الارض ك 11 - رقم المبنى : 27 - اسم المبنى : بلازا بوتيك 16 - رقم العقار :C102 - المساحة : 391.49 متر مربع - المقدرة بـ (4.213.959) درهم بيع لاعلى عطاء
ملاحظة : يدفع المبلغ فورا.

رئيس القسم

محاكم دبي
محاكم دبي الابتدائية

العدد ١٢٧٨٦ بتاريخ ٢٠١٩/١١/١٩

اعلان بيع عقار بالنشر للمنفذ ضده
فى الدعوى رقم ٢٠١٨/٢٨٨ بيع عقار مرهون

طالب التنفيذ: بنك رأس الخيمة الوطني - ش م ع
عنوانه : إمارة دبي - ديرة - بورسعيد - بناية البزنس بوينت مكتب رقم 401 خلف وكالة النيسان للسيارات هاتف : 04/2946945 هاتف : 0508650437 رقم مكاني : 94826 32445
المنفذ ضده : رضا قنبر علي ابو القاسم
عنوانه : إمارة دبي - بردبي - منطقة تلال الإمارات الثالثة - العقار رقم 6204 - رقم مكاني 15321 73900
انه في يوم الأربعاء الموافق 2019/11/27 الساعة 5.00 مساء وفي الايام الثلاث التالية ان اقتضى الحال سيجرى بيع العقار الموضحة اوصافه ادناه لدى الجهة التى انيط بها البيع (شركة الامارات للمزادات وعلى موقعها الالكتروني (.WWW emiratesauction.ae) وعلى راغبي الشراء ايداع تأمين لا يقل عن 20% من الثمن الأساسي قبل دخول المزايدة ولكل من لديه اعترا

محاكم دبي
محاكم دبي الابتدائية

العدد ١٢٧٨٦ بتاريخ ٢٠١٩/١١/١٩

اعلان بيع عقار بالنشر

فى الدعوى رقم ٢٠١٩/٩٢ بيع عقار مرهون

طالب التنفيذ: حبيب بنك اي جي زيوريخ

عنوانه : دبي - ديرة - ميدان بني ياس - وموطنه المختار مكتب احمد ابراهيم للمحاماة والاستشارات القانونية مقره إمارة دبي ديرة - شارع بورسعيد - بناية اسيكو للاعمال - مكتب 406 - الطابق الرابع - مكاني رقم 3250094543

المنفذ ضده : فراز أزهر محمد أزهر اختر - عنوانه : دبي - منطقة المنزل مقابل سوق البحار بوليفارد برج خليفة - برج ريحان 7 - بناية رقم 21 - شقة رقم 807 - الطابق الثامن - ارض رقم 198 - مكاني 2637787043

انه في يوم الأربعاء الموافق 2019/11/27 الساعة 5.00 مساء وفي الايام الثلاث التالية ان اقتضى الحال سيجرى بيع العقار الموضحة اوصافه ادناه لدى الجهة التى انيط بها البيع(شركة الامارات للمزادات وعلى موقعها الالكتروني (.WWW emiratesauction.ae) وعلى راغبي الشراء ايداع تأمين لا يقل عن 20% من الثمن الأساسي قبل دخول المزايدة ولكل من لديه اعتراض على البيع التقدم باعتراضه معززا بما يبرره من مستندات قبل الجلسة المحددة للبيع وفي المواعيد المبينة بالمادة 301 من قانون الإجراءات المدنية وعلى من يعتمد عطاؤه ايداع كامل الثمن والمصاريف خلال عشرة ايام التالية لجلسة البيع ولكل شخص غير ممنوع من المزايدة ان يزيد على الثمن خلال العشرة ايام التالية لرسوم المزاد بشرط الا تقل هذه الزيادة عن عشر الثمن على ان يقوم بايداع كامل الثمن المعروض والمصروفات خزينة المحكمة وفيما يلي اوصاف الممتلكات : قطعة ارض وما عليها من بناء - رقم الارض : 2482 - المنطقة : وادي الصفا 6 - المساحة : 685.25 متر مربع - المقدرة بـ (3.500.000) درهم

ملاحظة : يدفع المبلغ فورا.

رئيس القسم

محاكم دبي
محاكم دبي الابتدائية

العدد ١٢٧٨٦ بتاريخ ٢٠١٩/١١/١٩

اعلان بيع عقار بالنشر

فى الدعوى رقم ٢٠١٧/٢٢٩ بيع عقار مرهون

طالب التنفيذ: بنك أبوظبي التجاري - عنوانه : إمارة دبي - ديرة بور سعيد قرية الاعمال بلوك بي الطابق التاسع مكتب 919 هاتف : 042525270 بريد الكتروني : info@arnhadvocates.com رقم مكاني : AE400030000100380095014 3215693726

المنفذ ضده : عامر عيسى موسى العامري

عنوانه : إمارة الشارقة منطقة الفشت فيلا رقم 3 قرب نادي الشارقة للسيدات ص ب 25052 هاتف : 050629997 منزل 065334033 بريد : a@yahoo.com رقم مكاني : 3186595351

انه في يوم الأربعاء الموافق 2019/11/27 الساعة 5.00 مساء وفي الايام الثلاث التالية ان اقتضى الحال سيجرى بيع العقار الموضحة اوصافه ادناه لدى الجهة التى انيط بها البيع (شركة الامارات للمزادات وعلى موقعها الالكتروني (www.emiratesauction.ae) وعلى راغبي الشراء من مواطني الدولة ايداع تأمين لا يقل عن 20% من الثمن الأساسي قبل دخول المزايدة ولكل من لديه اعتراض على البيع التقدم باعتراضه معززا بما يبرره من مستندات قبل الجلسة المحددة للبيع وفي المواعيد المبينة بالمادة 301 من قانون الإجراءات المدنية وعلى من يعتمد عطاؤه ايداع كامل الثمن والمصاريف خلال عشرة ايام التالية لجلسة البيع. وفيما يلي اوصاف الممتلكات : حق منفعة - رقم الارض 51 - المنطقة : المركز التجاري الثانية - اسم المبنى : المركز التجاري العالمي ريزيدنس - رقم العقار : 2313 - المساحة : 196.03 متر مربع - المقدرة بـ (3.165.070) درهم ويباع لاعلى عطاء - ملاحظة : يدفع المبلغ فورا.

رئيس القسم

محاكم دبي
محاكم دبي الابتدائية

العدد ١٢٧٨٦ بتاريخ ٢٠١٩/١١/١٩

اعلان بيع عقار بالنشر

فى الدعوى رقم ٢٠١٩/٨٠ بيع عقار مرهون

طالب التنفيذ: بنك ابوظبي التجاري

عنوانه : الإمارات- إمارة دبي - ديرة بورسعيد - قرية الاعمال بلوك بي الطابق التاسع مكتب 919 هاتف : 042525270 بريد الكتروني : info@arnhadvocates.com رقم مكاني : 3148494432

المنفذ ضده : جاري ارنولد - وآخرون عنوانه : الإمارات - إمارة دبي - جميرا فيلج - بجانب JVC - فيلا رقم 11 ، هاتف متحرك : 0506403277 ، هاتف منزل / 044479788 صندوق بريد : 120918 رقم مكاني : 1861672776

المنفذ ضده : جاري ارنولد - المنفذ ضده : انا ماريا ارنولد

انه في يوم الأربعاء الموافق 2019/11/27 الساعة 5.00 مساء وفي الايام الثلاث التالية ان اقتضى الحال سيجرى بيع العقار الموضحة اوصافه ادناه لدى الجهة التى انيط بها البيع(شركة الامارات للمزادات وعلى موقعها الالكتروني (.WWW emiratesauction.ae) وعلى راغبي الشراء من مواطني الدولة ايداع تأمين لا يقل عن 20% من الثمن الأساسي قبل دخول المزايدة ولكل من لديه اعتراض على البيع التقدم باعتراضه معززا بما يبرره من مستندات قبل الجلسة المحددة للبيع وفي المواعيد المبينة بالمادة 301 من قانون الإجراءات المدنية وعلى من يعتمد عطاؤه ايداع كامل الثمن والمصاريف خلال عشرة ايام التالية لجلسة البيع ولكل شخص غير ممنوع من المزايدة ان يزيد على الثمن خلال العشرة ايام التالية لرسوم المزاد بشرط الا تقل هذه الزيادة عن عشر الثمن على ان يقوم بايداع كامل الثمن المعروض والمصروفات خزينة المحكمة وفيما يلي اوصاف الممتلكات : شقة سكنية - المنطقة : برج خليفة - رقم الارض : 198 - رقم البلدية : 4477 - 345 - رقم المبنى : 21 - اسم المبنى : ريحان 7 - رقم الوحدة : 807 - المساحة : 130.53 متر مربع القيمة التقديرية : 1686014 درهم - ملاحظة : يدفع المبلغ فورا.

رئيس القسم

محاكم دبي
محاكم دبي الابتدائية

العدد ١٢٧٨٦ بتاريخ ٢٠١٩/١١/١٩

اعلان بيع عقار بالنشر للمنفذ ضده

فى الدعوى رقم ٢٠١٨/٢٤٠٨ تنفيذ مدني

طالب التنفيذ: السلمان للمحاماة والاستشارات القانونية ويمثله المحامي خليفة راشد حسن أحمد السلمان

عنوانه : إمارة دبي - ديرة - شارع بورسعيد - بناية بيزنس أفنيو - مكتب رقم 213 ، 214 - هاتف رقم 0506285385 - 042999099 - بريد الكتروني : info@alsalmanadvocates.ae

المنفذ ضده : أبو علي مالك عبدالمالك شروف - عنوانه : إمارة دبي - شرع الشيخ زايد - داون تاون - بنايات إعمار سكوير - بناية رقم 4 - مكتب رقم 203 - هاتف 043806750 - بريد الكتروني : info@sheffieldholdings.ae

انه في يوم الأربعاء الموافق 2019/11/27 الساعة 5.00 مساء وفي الايام الثلاث التالية ان اقتضى الحال سيجرى بيع العقار الموضحة اوصافه ادناه لدى الجهة التى انيط بها البيع(شركة الامارات للمزادات وعلى موقعها الالكتروني (.WWW emiratesauction.ae) وعلى راغبي الشراء ايداع تأمين لا يقل عن 20% من الثمن الأساسي قبل دخول المزايدة ولكل من لديه اعتراض على البيع التقدم باعتراضه معززا بما يبرره من مستندات قبل الجلسة المحددة للبيع وفي المواعيد المبينة بالمادة 301 من قانون الإجراءات المدنية وعلى من يعتمد عطاؤه ايداع كامل الثمن والمصاريف خلال عشرة ايام التالية لجلسة البيع ولكل شخص غير ممنوع من المزايدة ان يزيد على الثمن خلال العشرة ايام التالية لرسوم المزاد بشرط الا تقل هذه الزيادة عن عشر الثمن على ان يقوم بايداع كامل الثمن المعروض والمصروفات خزينة المحكمة وفيما يلي اوصاف الممتلكات :

نوع العقار : ارض وما عليها من بناء - المنطقة : وادي الصفا - 3 - رقم الارض : 95 - رقم البلدية : 5346 - 645 - المساحة : 970.46 متر مربع والمقدرة قيمتها بـ (14.000.000.00) درهم يباع لاعلى عطاء - ملاحظة : يدفع المبلغ فورا.

رئيس القسم

محاكم دبي
محاكم دبي الابتدائية

العدد ١٢٧٨٦ بتاريخ ٢٠١٩/١١/١٩

اعلان بيع عقار بالنشر للمنفذ ضده

فى الدعوى رقم ٢٠١٨/٢٤٠٨ تنفيذ مدني

طالب التنفيذ: السلمان للمحاماة والاستشارات القانونية ويمثله المحامي خليفة راشد حسن أحمد السلمان

عنوانه : إمارة دبي - ديرة - شارع بورسعيد - بناية بيزنس أفنيو - مكتب رقم 213 ، 214 - هاتف رقم 0506285385 - 042999099 - بريد الكتروني : info@alsalmanadvocates.ae

المنفذ ضده : أبو علي مالك عبدالمالك شروف - عنوانه : إمارة دبي - شرع الشيخ زايد - داون تاون - بنايات إعمار سكوير - بناية رقم 4 - مكتب رقم 203 - هاتف 043806750 - بريد الكتروني : info@sheffieldholdings.ae

انه في يوم الأربعاء الموافق 2019/11/27 الساعة 5.00 مساء وفي الايام الثلاث التالية ان اقتضى الحال سيجرى بيع العقار الموضحة اوصافه ادناه لدى الجهة التى انيط بها البيع(شركة الامارات للمزادات وعلى موقعها الالكتروني (.WWW emiratesauction.ae) وعلى راغبي الشراء ايداع تأمين لا يقل عن 20% من الثمن الأساسي قبل دخول المزايدة ولكل من لديه اعتراض على البيع التقدم باعتراضه معززا بما يبرره من مستندات قبل الجلسة المحددة للبيع وفي المواعيد المبينة بالمادة 301 من قانون الإجراءات المدنية وعلى من يعتمد عطاؤه ايداع كامل الثمن والمصاريف خلال عشرة ايام التالية لجلسة البيع ولكل شخص غير ممنوع من المزايدة ان يزيد على الثمن خلال العشرة ايام التالية لرسوم المزاد بشرط الا تقل هذه الزيادة عن عشر الثمن على ان يقوم بايداع كامل الثمن المعروض والمصروفات خزينة المحكمة وفيما يلي اوصاف الممتلكات :

نوع العقار : ارض وما عليها من بناء - المنطقة : وادي الصفا - 3 - رقم الارض : 95 - رقم البلدية : 5346 - 645 - المساحة : 970.46 متر مربع والمقدرة قيمتها بـ (14.000.000.00) درهم يباع لاعلى عطاء - ملاحظة : يدفع المبلغ فورا.

رئيس القسم

محاكم دبي
محاكم دبي الابتدائية

العدد ١٢٧٨٦ بتاريخ ٢٠١٩/١١/١٩

اعلان بيع عقار بالنشر للمنفذ ضده

فى الدعوى رقم ٢٠١٩/٢١٦ تنفيذ عقاري

طالب التنفيذ: عبدالرزاق علي الزرعوني

عنوانه : الإمارات - إمارة دبي - السبخه - ديرة - دبي - مبنى ملك شركة علي ابراهيم

المنفذ ضده : اي. جي. بي. ال للتجارة العامة - ذ م م - وآخرون

عنوانه : الإمارات - إمارة الشارقة - بوشغارة - الشارقة - شارع الوحدة - شقة 4 - مبنى ملك اي جي بي ال للتجارة العامة انه في يوم الأربعاء الموافق 2019/11/27 الساعة 5.00 مساء وفي الايام الثلاث التالية ان اقتضى الحال سيجرى بيع العقار الموضحة اوصافه ادناه لدى الجهة التى انيط بها البيع(شركة الامارات للمزادات وعلى موقعها الالكتروني (.WWW emiratesauction.ae) وعلى راغبي الشراء ايداع تأمين لا يقل عن 20% من الثمن الأساسي قبل دخول المزايدة ولكل من لديه اعتراض على البيع التقدم باعتراضه معززا بما يبرره من مستندات قبل الجلسة المحددة للبيع وفي المواعيد المبينة بالمادة 301 من قانون الإجراءات المدنية وعلى من يعتمد عطاؤه ايداع كامل الثمن والمصاريف خلال عشرة ايام التالية لجلسة البيع ولكل شخص غير ممنوع من المزايدة ان يزيد على الثمن خلال العشرة ايام التالية لرسوم المزاد بشرط الا تقل هذه الزيادة عن عشر الثمن على ان يقوم بايداع كامل الثمن المعروض والمصروفات خزينة المحكمة وفيما يلي اوصاف الممتلكات :

نوع العقار : ارض فضاء - المنطقة : الجداف - رقم الارض : 383 - رقم البلدية : 1444 - 326 - المساحة : 4983.69 متر مربع - والمقدرة قيمتها بـ (32.186.364) درهم - ملاحظة : يدفع المبلغ فورا.

رئيس القسم

محاكم دبي
محاكم دبي الابتدائية

العدد ١٢٧٨٦ بتاريخ ٢٠١٩/١١/١٩

اعلان بيع عقار بالنشر

فى الدعوى رقم ٢٠١٩/٢١٦ تنفيذ عقاري

طالب التنفيذ: عبدالرزاق علي الزرعوني

عنوانه : الإمارات - إمارة دبي - السبخه - ديرة - دبي - مبنى ملك شركة علي ابراهيم

المنفذ ضده : اي. جي. بي. ال للتجارة العامة - ذ م م - وآخرون

عنوانه : الإمارات - إمارة الشارقة - بوشغارة - الشارقة - شارع الوحدة - شقة 4 - مبنى ملك اي جي بي ال للتجارة العامة انه في يوم الأربعاء الموافق 2019/11/27 الساعة 5.00 مساء وفي الايام الثلاث التالية ان اقتضى الحال سيجرى بيع العقار الموضحة اوصافه ادناه لدى الجهة التى انيط بها البيع(شركة الامارات للمزادات وعلى موقعها الالكتروني (.WWW emiratesauction.ae) وعلى راغبي الشراء ايداع تأمين لا يقل عن 20% من الثمن الأساسي قبل دخول المزايدة ولكل من لديه اعتراض على البيع التقدم باعتراضه معززا بما يبرره من مستندات قبل الجلسة المحددة للبيع وفي المواعيد المبينة بالمادة 301 من قانون الإجراءات المدنية وعلى من يعتمد عطاؤه ايداع كامل الثمن والمصاريف خلال عشرة ايام التالية لجلسة البيع ولكل شخص غير ممنوع من المزايدة ان يزيد على الثمن خلال العشرة ايام التالية لرسوم المزاد بشرط الا تقل هذه الزيادة عن عشر الثمن على ان يقوم بايداع كامل الثمن المعروض والمصروفات خزينة المحكمة وفيما يلي اوصاف الممتلكات :

نوع العقار : ارض فضاء - المنطقة : الجداف - رقم الارض : 383 - رقم البلدية : 1444 - 326 - المساحة : 4983.69 متر مربع - والمقدرة قيمتها بـ (32.186.364) درهم - ملاحظة : يدفع المبلغ فورا.

رئيس القسم

محاكم دبي
محاكم دبي الابتدائية

العدد ١٢٧٨٦ بتاريخ ٢٠١٩/١١/١٩

اعلان بيع عقار بالنشر للمنفذ ضده

فى الدعوى رقم ٢٠١٩/٢١٦ تنفيذ عقاري

طالب التنفيذ: عبدالرزاق علي الزرعوني

عنوانه : الإمارات - إمارة دبي - السبخه - ديرة - دبي - مبنى ملك شركة علي ابراهيم

المنفذ ضده : اي. جي. بي. ال للتجارة العامة - ذ م م - وآخرون

عنوانه : الإمارات - إمارة الشارقة - بوشغارة - الشارقة - شارع الوحدة - شقة 4 - مبنى ملك اي جي بي ال للتجارة العامة انه في يوم الأربعاء الموافق 2019/11/27 الساعة 5.00 مساء وفي الايام الثلاث التالية ان اقتضى الحال سيجرى بيع العقار الموضحة اوصافه ادناه لدى الجهة التى انيط بها البيع(شركة الامارات للمزادات وعلى موقعها الالكتروني (.WWW emiratesauction.ae) وعلى راغبي الشراء ايداع تأمين لا يقل عن 20% من الثمن الأساسي قبل دخول المزايدة ولكل من لديه اعتراض على البيع التقدم باعتراضه معززا بما يبرره من مستندات قبل الجلسة المحددة للبيع وفي المواعيد المبينة بالمادة 301 من قانون الإجراءات المدنية وعلى من يعتمد عطاؤه ايداع كامل الثمن والمصاريف خلال عشرة ايام التالية لجلسة البيع ولكل شخص غير ممنوع من المزايدة ان يزيد على الثمن خلال العشرة ايام التالية لرسوم المزاد بشرط الا تقل هذه الزيادة عن عشر الثمن على ان يقوم بايداع كامل الثمن المعروض والمصروفات خزينة المحكمة وفيما يلي اوصاف الممتلكات :

نوع العقار : ارض فضاء - المنطقة : الجداف - رقم الارض : 383 - رقم البلدية : 1444 - 326 - المساحة : 4983.69 متر مربع - والمقدرة قيمتها بـ (32.186.364) درهم - ملاحظة : يدفع المبلغ فورا.

رئيس القسم

محاكم دبي
محاكم دبي الابتدائية

العدد ١٢٧٨٦ بتاريخ ٢٠١٩/١١/١٩

اعلان بيع عقار بالنشر

فى الدعوى رقم ٢٠١٩/٨٠ بيع عقار مرهون

طالب التنفيذ: بنك ابوظبي التجاري

عنوانه : الإمارات - إمارة دبي - ديرة بورسعيد - قرية الاعمال بلوك بي الطابق التاسع مكتب 919 هاتف : 042525270 بريد الكتروني : info@arnhadvocates.com رقم مكاني : 3148494432

المنفذ ضده : جاري ارنولد - وآخرون عنوانه : الإمارات - إمارة دبي - جميرا فيلج - بجانب JVC - فيلا رقم 11 ، هاتف متحرك : 0506403277 ، هاتف منزل / 044479788 صندوق بريد : 120918 رقم مكاني : 1861672776

المنفذ ضده : جاري ارنولد - المنفذ ضده : انا ماريا ارنولد

انه في يوم الأربعاء الموافق 2019/11/27 الساعة 5.00 مساء وفي الايام الثلاث التالية ان اقتضى الحال سيجرى بيع العقار الموضحة اوصافه ادناه لدى الجهة التى انيط بها البيع(شركة الامارات للمزادات وعلى موقعها الالكتروني (.WWW emiratesauction.ae) وعلى راغبي الشراء من مواطني الدولة ايداع تأمين لا يقل عن 20% من الثمن الأساسي قبل دخول المزايدة ولكل من لديه اعتراض على البيع التقدم باعتراضه معززا بما يبرره من مستندات قبل الجلسة المحددة للبيع وفي المواعيد المبينة بالمادة 301 من قانون الإجراءات المدنية وعلى من يعتمد عطاؤه ايداع كامل الثمن والمصاريف خلال عشرة ايام التالية لجلسة البيع ولكل شخص غير ممنوع من المزايدة ان يزيد على الثمن خلال العشرة ايام التالية لرسوم المزاد بشرط الا تقل هذه الزيادة عن عشر الثمن على ان يقوم بايداع كامل الثمن المعروض والمصروفات خزينة المحكمة وفيما يلي اوصاف الممتلكات : شقة سكنية - المنطقة : برج خليفة - رقم الارض : 198 - رقم البلدية : 4477 - 345 - رقم المبنى : 21 - اسم المبنى : ريحان 7 - رقم الوحدة : 807 - المساحة : 130.53 متر مربع القيمة التقديرية : 1686014 درهم - ملاحظة : يدفع المبلغ فورا.

رئيس القسم

محاكم دبي
محاكم دبي الابتدائية

العدد ١٢٧٨٦ بتاريخ ٢٠١٩/١١/١٩

اعلان بيع عقار بالنشر للمنفذ ضده

فى الدعوى رقم ٢٠١٣/٥٠ انابات تجارية

طالب التنفيذ : يونايتد بنك ليمتد - عنوانه : إمارة دبي

المنفذ ضده : شركة فال للبترول المحدودة - ش م م - وآخرون - عنوانه : إمارة دبي

المنفذ ضده : شركة فال للبترول المحدودة - المنفذ ضده : شركة فال للطاقة المحدودة

المنفذ ضده : شركة فال للخدمات البحرية - المنفذ ضده : المجموعة الاستثمارية الخصوصية المحدودة

انه في يوم الأربعاء الموافق 2019/11/27 الساعة 5.00 مساء وفي الايام الثلاث التالية ان اقتضى الحال سيجرى بيع العقار الموضحة اوصافه ادناه لدى الجهة التى انيط بها البيع(شركة الامارات للمزادات وعلى موقعها الالكتروني (.WWW emiratesauction.ae) وعلى راغبي الشراء من مواطني الدولة ايداع تأمين لا يقل عن 20% من الثمن الأساسي قبل دخول المزايدة ولكل من لديه اعتراض على البيع التقدم باعتراضه معززا بما يبرره من مستندات قبل الجلسة المحددة للبيع وفي المواعيد المبينة بالمادة 301 من قانون الإجراءات المدنية وعلى من يعتمد عطاؤه ايداع كامل الثمن والمصاريف خلال عشرة ايام التالية لجلسة البيع. وفيما يلي اوصاف الممتلكات : شقة سكنية - المنطقة : الحبية الرابعة - رقم الارض : 82 - اسم المبنى : اولمبيك بارك 4 - رقم العقار : 708 - المساحة : 83.39 متر مربع - المقدرة بـ (628.321) درهم - ملاحظة : يدفع المبلغ فورا.

رئيس القسم

محاكم دبي
محاكم دبي الابتدائية

العدد ١٢٧٨٦ بتاريخ ٢٠١٩/١١/١٩

اعلان بيع عقار بالنشر للمنفذ ضده

فى الدعوى رقم ٢٠١٣/٥٠ انابات تجارية

طالب التنفيذ : يونايتد بنك ليمتد - عنوانه : إمارة دبي

المنفذ ضده : شركة فال للبترول المحدودة - ش م م - وآخرون - عنوانه : إمارة دبي

المنفذ ضده : شركة فال للبترول المحدودة - المنفذ ضده : شركة فال للطاقة المحدودة

المنفذ ضده : شركة فال للخدمات البحرية - المنفذ ضده : المجموعة الاستثمارية الخصوصية المحدودة

انه في يوم الأربعاء الموافق 2019/11/27 الساعة 5.00 مساء وفي الايام الثلاث التالية ان اقتضى الحال سيجرى بيع العقار الموضحة اوصافه ادناه لدى الجهة التى انيط بها البيع(شركة الامارات للمزادات وعلى موقعها الالكتروني (.WWW emiratesauction.ae) وعلى راغبي الشراء من مواطني الدولة ايداع تأمين لا يقل عن 20% من الثمن الأساسي قبل دخول المزايدة ولكل من لديه اعتراض على البيع التقدم باعتراضه معززا بما يبرره من مستندات قبل الجلسة المحددة للبيع وفي المواعيد المبينة بالمادة 301 من قانون الإجراءات المدنية وعلى من يعتمد عطاؤه ايداع كامل الثمن والمصاريف خلال عشرة ايام التالية لجلسة البيع. وفيما يلي اوصاف الممتلكات : شقة سكنية - المنطقة : الحبية الرابعة - رقم الارض : 82 - اسم المبنى : اولمبيك بارك 4 - رقم العقار : 708 - المساحة : 83.39 متر مربع - المقدرة بـ (628.321) درهم - ملاحظة : يدفع المبلغ فورا.

رئيس القسم

محاكم دبي
محاكم دبي الابتدائية

العدد ١٢٧٨٦ بتاريخ ٢٠١٩/١١/١٩

اعلان بيع عقار بالنشر للمنفذ ضده

فى الدعوى رقم ٢٠١٨/١٨٩ بيع عقار مرهون

طالب التنفيذ: نور بنك (مساهمة عامة) - بنك نور الاسلامي - ش م ع - (سابقا)

عنوانه : الإمارات - إمارة دبي - بردبي - شارع الشيخ زايد - مبنى ملك اعمار العقارية - مكتب رقم 801

المنفذ ضده : غلام حضرت صافي حاجي عبدالقدوس - عنوانه : الإمارات - إمارة دبي - بردبي - شارع الجميرا - مجمع الفلل 14 - فيلا رقم 2 - مكاني : 2283988654

انه في يوم الأربعاء الموافق 2019/11/27 الساعة 5.00 مساء وفي الايام الثلاث التالية ان اقتضى الحال سيجرى بيع العقار الموضحة اوصافه ادناه لدى الجهة التى انيط بها البيع(شركة الامارات للمزادات وعلى موقعها الالكتروني (www.emiratesauction.ae) وعلى راغبي الشراء من مواطني الدولة ايداع تأمين لا يقل عن 20% من الثمن الأساسي قبل دخول المزايدة ولكل من لديه اعتراض على البيع التقدم باعتراضه معززا بما يبرره من مستندات قبل الجلسة المحددة للبيع وفي المواعيد المبينة بالمادة 301 من قانون الإجراءات المدنية وعلى من يعتمد عطاؤه ايداع كامل الثمن والمصاريف خلال عشرة ايام التالية لجلسة البيع. وفيما يلي اوصاف الممتلكات : قطعة ارض - المنطقة : حصيان الأولى - رقم الارض : 162 - المساحة : 95.18 متر مربع - المقدرة بـ (1.000.000) درهم ويباع لاعلى عطاء

ملاحظة : يدفع المبلغ فورا.

رئيس القسم

محاكم دبي
محاكم دبي الابتدائية

العدد ١٢٧٨٦ بتاريخ ٢٠١٩/١١/١٩

اعلان بيع عقار بالنشر للمنفذ ضده

فى الدعوى رقم ٢٠١٨/١٨٩ بيع عقار مرهون

طالب التنفيذ: نور بنك (مساهمة عامة) - بنك نور الاسلامي - ش م ع - (سابقا)

عنوانه : الإمارات - إمارة دبي - بردبي - شارع الشيخ زايد - مبنى ملك اعمار العقارية - مكتب رقم 801

المنفذ ضده : غلام حضرت صافي حاجي عبدالقدوس - عنوانه : الإمارات - إمارة دبي - بردبي - شارع الجميرا - مجمع الفلل 14 - فيلا رقم 2 - مكاني : 2283988654

انه في يوم الأربعاء الموافق 2019/11/27 الساعة 5.00 مساء وفي الايام الثلاث التالية ان اقتضى الحال سيجرى بيع العقار الموضحة اوصافه ادناه لدى الجهة التى انيط بها البيع(شركة الامارات للمزادات وعلى موقعها الالكتروني (www.emiratesauction.ae) وعلى راغبي الشراء من مواطني الدولة ايداع تأمين لا يقل عن 20% من الثمن الأساسي قبل دخول المزايدة ولكل من لديه اعتراض على البيع التقدم باعتراضه معززا بما يبرره من مستندات قبل الجلسة المحددة للبيع وفي المواعيد المبينة بالمادة 301 من قانون الإجراءات المدنية وعلى من يعتمد عطاؤه ايداع كامل الثمن والمصاريف خلال عشرة ايام التالية لجلسة البيع. وفيما يلي اوصاف الممتلكات : قطعة ارض - المنطقة : حصيان الأولى - رقم الارض : 162 - المساحة : 95.18 متر مربع - المقدرة بـ (1.000.000) درهم ويباع لاعلى عطاء

ملاحظة : يدفع المبلغ فورا.

رئيس القسم

محاكم دبي
محاكم دبي الابتدائية

العدد ١٢٧٨٦ بتاريخ ٢٠١٩/١١/١٩

اعلان بيع عقار بالنشر للمنفذ ضده

فى الدعوى رقم ٢٠١٩/٦٠ بيع عقار مرهون

طالب التنفيذ: بنك ابوظبي الأول - ش م ع

عنوانه : إمارة دبي - منطقة ديرة - شارع ابوبكر الصديق - بجوار مركز القبائل للتخفيضات وعنوانه المختار : مكتب على حبيب ومشاركوه الكائن بإمارة دبي منطقة بردبي - شارع الشيخ زايد سما تاور - الطابق الأول - مكتب رقم 105

المنفذ ضده : ماريا ستريز هوفا - عنوانه : إمارة دبي - منطقة بردبي - جبل علي قطعة ارض رقم 4826 - مبنى : MED56 رقم 1 - الطابق الأول - شقة رقم 109 - هاتف رقم : 050/2958657

انه في يوم الأربعاء الموافق 2019/11/27 الساعة 5.00 مساء وفي الايام الثلاث التالية ان اقتضى الحال سيجرى بيع العقار الموضحة اوصافه ادناه لدى الجهة التى انيط بها البيع(شركة الامارات للمزادات وعلى موقعها الالكتروني (www.emiratesauction.ae) وعلى راغبي الشراء من مواطني الدولة ايداع تأمين لا يقل عن 20% من الثمن الأساسي قبل دخول المزايدة ولكل من لديه اعتراض على البيع التقدم باعتراضه معززا بما يبرره من مستندات قبل الجلسة المحددة للبيع وفي المواعيد المبينة بالمادة 301 من قانون الإجراءات المدنية وعلى من يعتمد عطاؤه ايداع كامل الثمن والمصاريف خلال عشرة ايام التالية لجلسة البيع. وفيما يلي اوصاف الممتلكات : شقة سكنية - المنطقة : جبل علي الاولى - رقم الارض : 28 - رقم المبنى : 1 - اسم المبنى : MED65 رقم العقار :109 - المساحة : 45 متر مربع - المقدرة بـ (339.062) درهم - ملاحظة : يدفع المبلغ فورا.

رئيس القسم

محاكم دبي
محاكم دبي الابتدائية

العدد ١٢٧٨٦ بتاريخ ٢٠١٩/١١/١٩

اعلان بيع عقار بالنشر للمنفذ ضده

فى الدعوى رقم ٢٠١٩/٦٠ بيع عقار مرهون

طالب التنفيذ: بنك ابوظبي الأول - ش م ع

عنوانه : إمارة دبي - منطقة ديرة - شارع ابوبكر الصديق - بجوار مركز القبائل للتخفيضات وعنوانه المختار : مكتب على حبيب ومشاركوه الكائن بإمارة دبي منطقة بردبي - شارع الشيخ زايد سما تاور - الطابق الأول - مكتب رقم 105

المنفذ ضده : ماريا ستريز هوفا - عنوانه : إمارة دبي - منطقة بردبي - جبل علي قطعة ارض رقم 4826 - مبنى : MED56 رقم 1 - الطابق الأول - شقة رقم 109 - هاتف رقم : 050/2958657

انه في يوم الأربعاء الموافق 2019/11/27 الساعة 5.00 مساء وفي الايام الثلاث التالية ان اقتضى الحال سيجرى بيع العقار الموضحة اوصافه ادناه لدى الجهة التى انيط بها البيع(شركة الامارات للمزادات وعلى موقعها الالكتروني (www.emiratesauction.ae) وعلى راغبي الشراء من مواطني الدولة ايداع تأمين لا يقل عن 20% من الثمن الأساسي قبل دخول المزايدة ولكل من لديه اعتراض على البيع التقدم باعتراضه معززا بما يبرره من مستندات قبل الجلسة المحددة للبيع وفي المواعيد المبينة بالمادة 301 من قانون الإجراءات المدنية وعلى من يعتمد عطاؤه ايداع كامل الثمن والمصاريف خلال عشرة ايام التالية لجلسة البيع. وفيما يلي اوصاف الممتلكات : شقة سكنية - المنطقة : جبل علي الاولى - رقم الارض : 28 - رقم المبنى : 1 - اسم المبنى : MED65 رقم العقار :109 - المساحة : 45 متر مربع - المقدرة بـ (339.062) درهم - ملاحظة : يدفع المبلغ فورا.

رئيس القسم

إجتمـــاع خبـــرة

العدد١٢٧٨٦ بتاريخ٢٠١٩/١١/١٩

إعلان بالنشر لدى محكمة دبي الإبتدائية

القضية رقم ٢٠١٩/٢٥٦٥ تجاري جزئي - دبي

المرفوعة من / البنك العربي المتحد

ضد كلا من / ١- عبدالناصر محمد عبدالله بركات قطمان ٢- احمد محمود محمد أبو وطفه ٣- مطبعة رويال بلاست للطباعة والتغليف

المدعي عليهم /١-عبدالناصر محمد عبدالله بركات قطمان ٢- احمد محمود محمد أبو وطفه ٣- مطبعة رويال بلاست للطباعة والتغليف

مدعوا للحضور لاجتماع الخبرة الحسابية المقرر عقده الحادية عشرا صباحا يوم الأحد الموافق ٢٠١٩/١١/٢٤ م وذلك بمقر الخبير/ سالم محمد بالعمى لتدقيق الحسابات - والكائن بدبي - الكائن بشارع الأصايل - الخليج التجاري - بناية امبايرهايتس A - الطابق الرابع - مكتب رقم ٤٠١ - مصطحبين معكم كافة المستندات التي ترغبون في تقديمها للخبير.

الخبير الحسابي والمصرفي

سالم محمد سالم بالعمى - رقم القيد ١٤٤

إعلان إجتمـاع خبـرة

العدد ١٢٧٨٦ بتاريخ ٢٠١٩/١١/١٩

في الدعوى رقم 2019/366 نزاع تعيين خبرة تجاري

المتنازع ضدهم / هاني محمد عثمان - جهاد محمد عثمان - اعتماد محمد عثمان

كلثوم عبدالعزيز محمد على بسيوني

المقامة من قبل المتنازعة : دعاء بنت محمد بن عثمان المعلم

بما أن هناك دعوى مقامة ضدكم امام محاكم دبي ، تحت رقم 366/2019 نزاع تعيين خبرة تجاري ، وحيث انه تم ندبنا خبيرا محاسبيا في الدعوى ، فإننا وعملا بأحكام قانون الاثبات رقم 10 لسنة 1992 ندعوكم لحضور اجتماع الخبرة او من يمثلكم قانونا والذي سوف يعقد بمكتبنا على العنوان الموضوع أدناه وذلك يوم الخميس الموافق 2019/11/28 في تمام الساعة 1:00 ظهرا ، مع إحضار كافة المستندات المؤيدة لموقفكم في الدعوى. عود ميثاء ، شارع ام هرير ، بالقرب من جسر المكتوم القادم من بردبي باتجاه ديرة ، بناية الفجر ، اسفل البناية هومز اراس للمفروشات ، خلف البناية نادي النصر الرياضي ، الطابق الثاني مكتب رقم 207.

الخبير المحاسبي

محمد سعيد أحمد الظنحاني

مذكرة إعلان مدعي عليهم بالنشر للحضور امام الخبرة

العدد١٢٧٨٦ بتاريخ٢٠١٩/١١/١٩

بالدعوى رقم (٢٠١٩/٢٨٣) مدني كلي - دبي

الى المدعي عليهم / ١- سيفيل اس بي ار للتجارة العامة - ش ذ م م ٢-محمد سليم سلطان ٣- سامية سلطان حاجي جلال الدين نحيطكم علما أنه تم انتدابنا خبير حسابي بالقضية اعلاه والمرفوعة ضدكم من / شركة الغذاء النقبي والتي تطالب فيها بمبلغ وقدره ١٩,٤٨١,٨١٧,٠٠ درهم والفائدة ١٢٪ من تاريخ الاستيلاء حتى السداد التام مع الالزام بالرسوم والمصاريف ومقابل اتعاب المحاماة وعليه فانتم مكلفون بالحضور او من يمثلكم قانونا اجتماع الخبرة المقرر عقده يوم الإثنين الموافق ٢٠١٩/١١/٢٥ الساعة الثانية ظهرا وذلك بمكتب الخبير المنتدب الكائن : دبي - الخليج التجاري - بجوار برج وان امنيات - برج بريسم - الطابق الثامن - مكتب ٨٠٥ - احمد الحوسني لتدقيق الحسابات. يرجى الحضور بالموعد والمكان المحدد وإحضار المستندات المؤيدة لدفاعكم بالدعوى علما بأنه في حال تخلفكم عن الحضور فان الخبرة ستباشر اعمالها وفقا للصلاحيات المخولة لها قانونا.

الخبير الحسابي / احمد علي الحوسني

رقم القيد ٨٣

دولة الإمارات العربية المتحدة
وزارة العدل
محكمة الشارقة الاتحادية الابتدائية

العدد ١٢٧٨٦ بتاريخ ٢٠١٩/١١/١٩

قسم التنفيذ

**اخطار دفع بالنشر في القضية التنفيذية رقم ٢

محاكم دبي
محكمة الاستئناف

العدد ١٢٧٨٦ بتاريخ ٢٠١٩/١١/١٩

اعلان بالنشر

في الإستئناف رقم ٢٥٩١/٢٠١٩/٣٠٥ استئناف تجاري

موضوع الإستئناف: إستئناف الحكم الصادر في الدعوى رقم ٢٢٧٦/٢٠١٨ تجاري كلي والرسوم والمصاريف والاتعاب

طالب الإعلان : مصرف الامارات الاسلامي (مساهمة عامة) - صفته بالقضية : مستأنف

ويمثله : جابر راشد محمد جابر راشد السلامي - صفته بالقضية : وكيل

المطلوب إعلانه : ١- سالمين علي غريب عبدالله البلوشي - صفته بالقضية : مستأنف ضده. مجهول محل الإقامة

موضوع الإعلان : قد استأنف القرار/الحكم الصادر بالدعوى رقم ٢٠١٨/٢٢٧٦ تجاري كلي وحددت لها جلسه يوم الاحد الموافق ٢٠١٩/١١/٢٤ الساعة ١٠,٠٠ صباحا بالقاعة رقم ch2.E.23 وعليه يقتضي حضوركم او من يمثلكم قانونيا وفي حال تخلفكم ستجري محاكمتكم غيابيا

رئيس القسم

محاكم دبي
محكمة الاستئناف

العدد ١٢٧٨٦ بتاريخ ٢٠١٩/١١/١٩

اعلان بالنشر

في الإستئناف رقم ٢٤٧٠/٢٠١٩/٣٠٥ استئناف تجاري

موضوع الإستئناف: إستئناف الحكم الصادر في الدعوى رقم ٢٠١٩/٤٢١ تجاري جزئي والرسوم والمصاريف واتعاب المحاماة

طالب الإعلان : مروان فضلو رزق - صفته بالقضية : مستأنف

ويمثله : سمير حليم كنعان - صفته بالقضية : وكيل

المطلوب إعلانه : ١- تاتش ستون للدعاية والاعلان ش.ذ.م.م - صفته بالقضية : مستأنف ضده. مجهول محل الإقامة

موضوع الإعلان : قد استأنف القرار/الحكم الصادر بالدعوى رقم ٢٠١٩/٤٢١ تجاري جزئي وحددت لها جلسه يوم الاربعاء الموافق ٢٠١٩/١١/٢٠ الساعة ١٠,٠٠ صباحا بالقاعة رقم ch2.D.18 وعليه يقتضي حضوركم او من يمثلكم قانونيا وفي حال تخلفكم ستجري محاكمتكم غيابيا

رئيس القسم

محاكم دبي
محكمة دبي الابتدائية العمالية

العدد ١٢٧٨٦ بتاريخ ٢٠١٩/١١/١٩

اعلان بالنشر

في الدعوى ٨٤٧٩/٢٠١٩/١٣ عمالي جزئي

موضوع الدعوى : المطالبة بمستحقات عمالية وقدرها (٩٤٢٨) درهم وتذكرة عودة بمبلغ (٢٠٠٠) درهم والرسوم والمصاريف ورقم الشكوى mb186770041ae/2019

طالب الإعلان / ١-شريف عبدالله حسان عطا الله صفته بالقضية : مدعي

المطلوب إعلانه : ١- المهارة الفائقة للاعمال الفنية ش.ذ.م.م صفته بالقضية : مدعي عليه - مجهول محل الاقامة

موضوع الإعلان : قد أقام عليك الدعوى وموضوعها المطالبة بمستحقات عمالية وقدرها (٩٤٢٨) درهم وتذكرة عودة بمبلغ (٢٠٠٠) درهم والرسوم والمصاريف ورقم الشكوى mb186770041ae/2019. وحددت لها جلسة يوم الثلاثاء الموافق ٢٠١٩/١١/٢٦ الساعة ١٠,٠٠ ص بالقاعة Ch1.A.2 لذا فأنت مكلف بالحضور أو من يمثلك قانونيا وعليك بتقديم ما لديك من مذكرات او مستندات للمحكمة قبل الجلسة بثلاثة أيام على الأقل

رئيس القسم

محاكم دبي
محكمة دبي الابتدائية العمالية

العدد ١٢٧٨٦ بتاريخ ٢٠١٩/١١/١٩

اعلان بالنشر

في الدعوى ٩٨٢٦/٢٠١٩/١٣ عمالي جزئي

موضوع الدعوى : المطالبة بمستحقات عمالية وقدرها (٨٠٠٠) درهم والرسوم والمصاريف رقم الشكوى mb197794824ae

طالب الإعلان / ١-ماروسي اقوينو جيسموندو صفته بالقضية : مدعي

المطلوب إعلانه : ١- رينفال لخدمات رجال الاعمال ش.ذ.م.م صفته بالقضية : مدعي عليه - مجهول محل الاقامة

موضوع الإعلان : قد أقام عليك الدعوى وموضوعها المطالبة بمستحقات عمالية وقدرها (٨٠٠٠) درهم والرسوم والمصاريف رقم الشكوى mb197794824ae. وحددت لها جلسة يوم الثلاثاء الموافق ٢٠١٩/١١/٢٦ الساعة ١٠,٠٠ ص بالقاعة Ch1.A.2 لذا فأنت مكلف بالحضور أو من يمثلك قانونيا وعليك بتقديم ما لديك من مذكرات او مستندات للمحكمة قبل الجلسة بثلاثة أيام على الأقل

رئيس القسم

محاكم دبي
محكمة التنفيذ

العدد ١٢٧٨٦ بتاريخ ٢٠١٩/١١/١٩

اعلان بالنشر

في التنفيذ رقم ٥١٨٧/٢٠١٩/٢٠٧ تنفيذ تجاري

موضوع التنفيذ : تنفيذ الحكم الصادر في الدعوى رقم ٢٠١٨/٤٩٥٧ تجاري جزئي ، بسداد المبلغ المنفذ به وقدره (٤٢٠١٩٨,١ درهم) ، شاملا للرسوم والمصاريف

طالب الإعلان : منصور محمد لمواد البناء ش.ذ.م.م صفته بالقضية : طالب التنفيذ

- ويمثله: جوسلين شبلي خير الله - صفته بالقضية: وكيل

المطلوب إعلانه : ١- نشيت نيرانجان بالديا - صفته بالقضية : منفذ ضده - مجهول محل الإقامة

موضوع الإعلان : قد أقام عليك التنفيذية المذكورة اعلاه والزامك بدفع المبلغ المنفذ به وقدره (٤٢٠١٩٨,١) درهم الى طالب التنفيذ او خزينة المحكمة. وعليه فان المحكمة ستباشر الاجراءات التنفيذية بحقك في حالة عدم الالتزام بالقرار المذكور خلال ١٥ يوما من تاريخ نشر هذا الاعلان.

رئيس الشعبة

محاكم دبي
محكمة التنفيذ

العدد ١٢٧٨٦ بتاريخ ٢٠١٩/١١/١٩

اعلان بالنشر

في التنفيذ رقم ٥٦٦٣/٢٠١٩/٢٠٧ تنفيذ تجاري

موضوع التنفيذ : تنفيذ الحكم الصادر في الدعوى رقم ٢٠١٩/٣٣٦ طعن تجاري المعدل لمبلغ المطالبة لمبلغ (٧٥٠٠٠٠٠) درهم من (١١٠٠٠٠٠) المحكوم بها في الحكم الابتدائي رقم:٢٠١٧/١٠٨٦ تجاري كلي ورفض استئناف المنفذ ضده في الاستئناف رقم:٢٠١٨/١٩٦٣ استئناف تجاري ، بسداد المبلغ المنفذ به وقدره (٩٢١٢٥٤١) درهم شاملا للرسوم والمصاريف واتعاب المحاماة

طالب الإعلان : مارك جين بيير بيلير صفته بالقضية : طالب التنفيذ

ويمثله: موسى عيسى موسى العامري - صفته بالقضية: وكيل

المطلوب إعلانهم : ١- جوزيف كليندينست بصفته الشخصية وبصفته مالك ومدير شركة كليندينست اند بارتنرز ليمتد وبصفته وكيل ومدير عن مؤسسة كليندينست للوساطة العقارية - صفتهم بالقضية : منفذ ضدهم - مجهول محل الإقامة

موضوع الإعلان : قد أقام عليك الدعوى التنفيذية المذكورة اعلاه والزامكم بدفع المبلغ المنفذ به وقدره (٩٢١٢٥٤١) درهم الى طالب التنفيذ او خزينة المحكمة. وعليه فان المحكمة ستباشر الاجراءات التنفيذية بحقك في حالة عدم الالتزام بالقرار المذكور خلال ١٥ يوما من تاريخ نشر هذا الاعلان.

رئيس الشعبة

محاكم دبي
محكمة التنفيذ

العدد ١٢٧٨٦ بتاريخ ٢٠١٩/١١/١٩

اعلان بالنشر

في التنفيذ رقم ٢٢٩١/٢٠١٩/٢٠٨ تنفيذ مدني

موضوع التنفيذ : تنفيذ الحكم الصادر في الدعوى رقم ٢٠١٨/٧٠ مدني كلي ، بالزام المنفذ ضده الاول بسداد المبلغ المنفذ به وقدره (٢٣٤١٦٥٨٢) درهم وبالزام المنفذ ضده الاول والثاني بالتضامن بسداد المبلغ المنفذ به وقدره (١٠٨١٢٥٥٧) درهم شاملا للرسوم والمصاريف

طالب الإعلان : ماجد الفطيم العقارية ش.ذ.م.م صفته بالقضية : طالب التنفيذ

ويمثله: ديانا محمد حمادة - صفته بالقضية: وكيل

المطلوب إعلانهما : ١- شو سيتي ش.ذ.م.م ٢- جواد ش.م.ح - صفتهم بالقضية : منفذ ضدهما - مجهول محل الإقامة

موضوع الإعلان : قد أقام عليك التنفيذية المذكورة اعلاه والزامكما بالتضامن بدفع المبلغ المنفذ به وقدره (١٠٨١٢٥٥٧) درهم والزام المنفذ ضده الاول بدفع المبلغ المنفذ به وقدره (١٢٦٠٤٠٢٥) درهم الى طالب التنفيذ او خزينة المحكمة. وعليه فان المحكمة ستباشر الاجراءات التنفيذية بحقك في حالة عدم الالتزام بالقرار المذكور خلال ١٥ يوما من تاريخ نشر هذا الاعلان.

رئيس الشعبة

محاكم دبي
محكمة التنفيذ

العدد ١٢٧٨٦ بتاريخ ٢٠١٩/١١/١٩

اعلان بالنشر

في التنفيذ رقم ٢٣٨٥/٢٠١٩/٢٠٨ تنفيذ مدني

موضوع التنفيذ : تنفيذ الحكم الصادر في الدعوى رقم ٢٠١٩/١١٥٣ مدني جزئي ، بسداد المبلغ المنفذ به وقدره (٤٣٠١٨,٤٣ درهم) ، شاملا للرسوم والمصاريف

طالب الإعلان : المستشفى الامريكي دبي ش.ذ.م.م صفته بالقضية : طالب التنفيذ

المطلوب إعلانهما : ١- آمنة علي محمد ٢- مريم علي غلوم شامبيه البلوشي - صفتهم بالقضية : منفذ ضدهما - مجهول محل الإقامة

موضوع الإعلان : قد أقام عليك الدعوى التنفيذية المذكورة اعلاه والزامكما بالتضامن بدفع المبلغ المنفذ به وقدره (٤٣٠١٨,٤٣) درهم الى طالب التنفيذ او خزينة المحكمة. وعليه فان المحكمة ستباشر الاجراءات التنفيذية بحقك في حالة عدم الالتزام بالقرار المذكور خلال ١٥ يوما من تاريخ نشر هذا الاعلان.

رئيس الشعبة

محاكم دبي
محكمة دبي الابتدائية التجارية

العدد ١٢٧٨٦ بتاريخ ٢٠١٩/١١/١٩

اعلان بالنشر

في الدعوى ٦٩/٢٠١٩/٢٠ تجاري كلي

موضوع الدعوى : المطالبة بالزام المدعي عليهم بمبلغ وقدره (٣٢,١٧٨,٨١٨) درهم والرسوم والمصاريف واتعاب المحاماة والفائدة ١٢٪ من تاريخ الاستحقاق حتى السداد التام

طالب الإعلان / ١-خلدون رشيد سعيد الطبري صفته بالقضية : مدعي

المطلوب إعلانه : ١- مهدي كاظم محمد جواد صفته بالقضية : الخصم المدخل - مجهول محل الاقامة

موضوع الإعلان : قد أقام عليك الدعوى وموضوعها المطالبة بالزام المدعي عليهم بمبلغ وقدره (٣٢,١٧٨,٨١٨) درهم والرسوم والمصاريف واتعاب المحاماة والفائدة ١٢٪ من تاريخ الاستحقاق حتى السداد التام. وحددت لها جلسة يوم الاحد الموافق ٢٠١٩/١٢/١٥ الساعة ٩,٣٠ ص بالقاعة Ch1.C.15 لذا فأنت مكلف بالحضور أو من يمثلك قانونيا وعليك بتقديم ما لديك من مذكرات او مستندات للمحكمة قبل الجلسة بثلاثة أيام على الأقل

رئيس القسم

محاكم دبي
محكمة دبي الابتدائية التجارية

العدد ١٢٧٨٦ بتاريخ ٢٠١٩/١١/١٩

اعلان بالنشر

في الدعوى ١٤٧٨/٢٠١٩/٢٠ تجاري كلي

موضوع الدعوى : القضاء ببطلان اتفاقية الاستثمار والزامهم بالتضامن برد (٥٠٠٠٠٠) دولار امريكي او ما يعادله بدرهم الاماراتي (١٨٣٥٠٠٠) درهم مع فائدة ٩٪ وتعويض قدره (٤٠٠٠٠٠) درهم مع الفائدة ٩٪ والزامهم الرسوم والمصاريف ومقابل اتعاب المحاماة

طالب الإعلان / ١-سلطان بن محمد بن عبدالعزيز الشهيل صفته بالقضية : مدعي

المطلوب إعلانهما : ١- فوزي إلياس فرح ٢- عبدالكريم محمد باقر شمس الدين صفته بالقضية : مدعي عليه - مجهول محل الاقامة

موضوع الإعلان : قد أقام عليك الدعوى وموضوعها القضاء ببطلان اتفاقية الاستثمار والزامهم بالتضامن برد (٥٠٠٠٠٠) دولار امريكي او ما يعادله بدرهم الاماراتي (١٨٣٥٠٠٠) درهم مع فائدة ٩٪ وتعويض قدره (٤٠٠٠٠٠) درهم مع الفائدة ٩٪ والزامهم الرسوم والمصاريف ومقابل اتعاب المحاماة. وحددت لها جلسة يوم الاحد الموافق ٢٠١٩/١١/٢٤ الساعة ٩,٣٠ ص بالقاعة Ch1.C.15 لذا فأنت مكلف بالحضور أو من يمثلك قانونيا وعليك بتقديم ما لديك من مذكرات او مستندات للمحكمة قبل الجلسة بثلاثة أيام على الأقل

رئيس القسم

محاكم دبي
محكمة التنفيذ

العدد ١٢٧٨٦ بتاريخ ٢٠١٩/١١/١٩

اعلان بالنشر

في التنفيذ رقم ٢٦٧٩/٢٠١٩/٢٠٧ تنفيذ تجاري

موضوع التنفيذ : ٢٥٣٨٦٨,١٥

طالب الإعلان : بنك صادرات ايران (الفرع الرئيسي) صفته بالقضية : طالب التنفيذ

ويمثله : احمد علي مفتاح صالح الزعابي صفته بالقضية : وكيل

المطلوب إعلانه : ١- رضا حسين تدين احمدي - صفته بالقضية : منفذ ضده مجهولي محل الإقامة

موضوع الإعلان : نعلنكم بانه تم الحجز على اموالكم الخاصة وهي عبارة عن شقق سكنية - المنطقة وادي الصفا ٣ - رقم الارض ١١٩٤ - اسم المبنى:BERLIN CITY CENTER - رقم الوحدات:RES.1814 - RES.1813 - RES.1812 - RES.1811 ،RES.1810 ،RES.1809 - RES.1815 - RES.1901 - RES.1902 - RET.19 - وفاء للمبلغ المطالب به وذلك للعلم بما جاء ونفاذ مفعوله قانونا

رئيس الشعبة

محاكم دبي
محكمة دبي الابتدائية المدنية

العدد ١٢٧٨٦ بتاريخ ٢٠١٩/١١/١٩

اعلان بالنشر

في الدعوى رقم ٢٧٣٠/٢٠١٩/١١ مدني جزئي

موضوع الدعوى : المطالبة بالزام المدعي عليه بمبلغ وقدره (١٤٠٠٠) درهم والرسوم والمصاريف واتعاب المحاماة والفائدة ١٢٪ من المطالبة القضائية وحتى السداد التام وشمول الحكم بالنفاذ المعجل بلا كفالة

طالب الإعلان : شركة البحيرة الوطنية للتأمين (فرع دبي) - صفته بالقضية : مدعي

ويمثله: ماجد محمد الشيخ احمد بن الشيخ حسن الخزرجي - صفته بالقضية: وكيل

المطلوب إعلانه : ١- حسن بن جاهانجير جاهانجير اختر - صفته بالقضية : مدعي عليه مجهول محل الإقامة

موضوع الإعلان : قد اقام عليك الدعوى وموضوعها المطالبة بالزام المدعي عليه بمبلغ وقدره (١٤٠٠٠) درهم والرسوم والمصاريف واتعاب المحاماة والفائدة ١٢٪ من المطالبة القضائية وحتى السداد التام وشمول الحكم بالنفاذ المعجل بلا كفالة. وحددت لها جلسة يوم الخميس الموافق ٢٠١٩/١١/٢٨ الساعة ٨,٣٠ ص بالقاعة Ch2.D.18 لذا فأنت مكلف بالحضور أو من يمثلك قانونيا وعليك بتقديم ما لديك من مذكرات او مستندات للمحكمة قبل الجلسة بثلاثة أيام على الأقل.

رئيس القسم

محاكم دبي
المحكمة الابتدائية المدنية

العدد ١٢٧٨٦ بتاريخ ٢٠١٩/١١/١٩

اعلان بالنشر

في الدعوى رقم ٢٧١٦/٢٠١٩/١١ مدني جزئي

موضوع الدعوى : المطالبة بالزام المدعي عليهم بمبلغ وقدره (٨٠٩٨٨) درهم والرسوم والمصاريف واتعاب المحاماة والفائدة ١٢٪ من:٢٠١٧/٩/٢٥ وحتى:٢٠١٩/٩/٢٥ (١٤٥٧٧,٨٤) درهم وحتى السداد التام وشمول الحكم بالنفاذ المعجل بلا كفالة

طالب الإعلان : القرق والمطروشي محامون ومشتشارون قانونيون - صفته بالقضية : مدعي

المطلوب إعلانهما : ١- سامي بن محمد نوري بن محمد بخاري ٢-ريما عبدالرحمن عثمان باعثمان - صفته بالقضية : مدعي عليه - مجهول محل الإقامة

موضوع الإعلان : قد اقام عليك الدعوى وموضوعها المطالبة بالزام المدعي عليهم بمبلغ وقدره (٨٠٩٨٨) درهم والرسوم والمصاريف واتعاب المحاماة والفائدة ١٢٪ من:٢٠١٧/٩/٢٥ وحتى:٢٠١٩/٩/٢٥ (١٤٥٧٧,٨٤) درهم وحتى السداد التام وشمول الحكم بالنفاذ المعجل بلا كفالة. وحددت لها جلسة يوم الاثنين الموافق ٢٠١٩/١١/٢٥ الساعة ٨,٣٠ ص بالقاعة Ch1.B.10 لذا فأنت مكلف بالحضور أو من يمثلك قانونيا وعليك بتقديم ما لديك من مذكرات او مستندات للمحكمة قبل الجلسة بثلاثة أيام على الأقل.

رئيس القسم

محاكم دبي
المحكمة الابتدائية المدنية

العدد ١٢٧٨٦ بتاريخ ٢٠١٩/١١/١٩

اعلان بالنشر

في الدعوى رقم ٢٧٢٨/٢٠١٩/١١ مدني جزئي

موضوع الدعوى : المطالبة بالزام المدعي عليها بمبلغ وقدره (١٥,٠٠٠) درهم والرسوم والمصاريف والفائدة ٩٪ من تاريخ الاستحقاق وحتى السداد التام

طالب الإعلان : نور الامين عبادت خان - صفته بالقضية : مدعي

المطلوب إعلانه : ١- بريليانت لادارة المنشآت ش.ذ.م.م - صفته بالقضية : مدعي عليه مجهول محل الإقامة

موضوع الإعلان : قد اقام عليك الدعوى وموضوعها المطالبة بالزام المدعي عليها بمبلغ وقدره (١٥,٠٠٠) درهم والرسوم والمصاريف والفائدة ٩٪ من تاريخ الاستحقاق وحتى السداد التام. وحددت لها جلسة يوم الأحد الموافق ٢٠١٩/١١/٢٤ الساعة ٨,٣٠ ص بالقاعة Ch1.B.10 لذا فأنت مكلف بالحضور أو من يمثلك قانونيا وعليك بتقديم ما لديك من مذكرات او مستندات للمحكمة قبل الجلسة بثلاثة أيام على الأقل.

رئيس القسم

محاكم دبي
المحكمة الابتدائية المدنية

العدد ١٢٧٨٦ بتاريخ ٢٠١٩/١١/١٩

اعلان بالنشر

في الدعوى رقم ٢٥٥١/٢٠١٩/١١ مدني جزئي

موضوع الدعوى : المطالبة بالزام المدعي عليه بمبلغ وقدره (١٠٤٠٠٠) درهم والرسوم والمصاريف والفائدة ١٢٪ من تاريخ رفع الدعوى وحتى السداد التام وشمول الحكم بالنفاذ المعجل بلا كفالة

طالب الإعلان : فاطمة عبدالله ابراهيم محمد الحلو - صفته بالقضية : مدعي

ويمثله: محمد عD د جاسم محمد السويدي - صفته بالقضية: وكيل

المطلوب إعلانه : ١- طارق صالح عبدالله احمد الغيثي - صفته بالقضية : مدعي عليه مجهول محل الإقامة

موضوع الإعلان : قد اقام عليك الدعوى وموضوعها المطالبة بالزام المدعي عليه بمبلغ وقدره (١٠٤٠٠٠) درهم والرسوم والمصاريف والفائدة ١٢٪ من تاريخ رفع الدعوى وحتى السداد التام وشمول الحكم بالنفاذ المعجل بلا كفالة. وحددت لها جلسة يوم الاربعاء الموافق ٢٠١٩/١١/٢٠ الساعة ٨,٣٠ ص بالقاعة Ch2.D.17 لذا فأنت مكلف بالحضور أو من يمثلك قانونيا وعليك بتقديم ما لديك من مذكرات او مستندات للمحكمة قبل الجلسة بثلاثة أيام على الأقل.

رئيس القسم

محاكم دبي
محاكم دبي الابتدائية

العدد ١٢٧٨٦ بتاريخ ٢٠١٩/١١/١٩

اعلان حكم بالنشر

في الدعوى رقم ٢٠١٩/٢١٧ عقاري جزئي

الى المدعي عليه/١- ليسلى تينج شيه تاو مجهول محل الاقامة بما ان المدعي/بنك دبي الاسلامي نعلنكم بان المحكمة حكمت بجلستها المنعقدة بتاريخ ٢٠١٩/٨/٨ في الدعوى المذكورة اعلاه لصالح/بنك دبي الاسلامي بفسخ الاتفاقية المسماة (الاجارة الاجلة) والمؤرخة ٢٠١٣/١٠/٢٩ المبرمة عن الوحدة العقارية الكائنة في امارة دبي - منطقة جبل علي الاولى - قطعة الارض رقم ٤٨٥٥ - عقار ديسكفري جاردنز مبنى MOG188 مبنى رقم ١ الطابق الرابع وحدة رقم 401 ، الزام المدعي عليها بتسليم الوحدة العقارية محل التداعي للبنك المدعي خالية من الشواغل والاشخاص والغاء اشارة القيد العقاري (اجارة) الواردة في شهادة الملكية لصالح المدعي عليها وكذلك محو الاشارة الواردة بشهادة الملكية التي تنص على (تخضع ملكية العقار الى ترتيبات الاجارة المنتهية طبقا لعقد الاجارة المنتهية بالتملك وملحقاته المودع لدى الدائرة المبرم بتاريخ:٢٠١٣/١١/٢٠) والزام المدعي عليها بان تؤدي للمدعي تعويضا عن مقابل انتفاعها بالوحدة عين التداعي قدره مبلغ (٣٢,٠٠٠) درهم والزامها بما يستجد من اجرة حتى الاخلاء التام ورفض ما عدا ذلك من طلبات والزامها بالرسوم والمصروفات ومبلغ خمسمائة درهم مقابل اتعاب المحاماة. حكما بمثابة الحضوري قابلا للاستئناف خلال ثلاثين يوما اعتبارا من اليوم التالي لنشر هذا الاعلان صدر باسم صاحب السمو الشيخ محمد بن راشد بن سعيد آل مكتوم حاكم دبي وتلى علنا.

رئيس القسم

محاكم دبي
محكمة دبي الابتدائية التجارية

العدد ١٢٧٨٦ بتاريخ ٢٠١٩/١١/١٩

اعلان بالنشر

في الدعوى رقم ٢٠٨١/٢٠١٩/٦٠ امر اداء

موضوع الدعوى :المطالبة باصدار الأمر بالزام المدعي عليه بسداد مبلغ (٧٢٩٤٣٥) درهم مع الزام المدعي عليه بالفائدة القانونية ١٢٪ من تاريخ قيد الدعوى وحتى السداد التام والنهائي والرسوم والمصاريف ومقابل اتعاب المحاماة

طالب الإعلان : شركة نزيه التجارية ذ.م.م - صفته بالقضية : مدعي

ويمثله : ابراهيم موسى علي مراد البلوشي صفته بالقضية : وكيل

المطلوب إعلانه : ١- صيدلية ٣٢ رعايه ش.ذ.م.م ويمثلها مديرها مجيد بيش يار - صفته بالقضية : مدعي عليه - مجهولي محل الإقامة

موضوع الإعلان :

طلب استصدار امر اداء فقد قررت محكمة دبي الابتدائية بتاريخ:٢٠١٩/٩/٢٦ اولا:بانفاذ العقد التجاري بين الطرفين - ثانيا:بالزام المدعي عليها: صيدلية ٣٢ رعايه ش.ذ.م.م بان تؤدي للمدعية: شركة نزيه التجارية ذ.م.م مبلغ (ستة الاف واربعة وثلاثون درهم وخمسة وثلاثون فلسا) والفائدة القانونية سنويا من تاريخ المطالبة القضائية في:٢٠١٩/٧/٧ وحتى السداد التام والرسوم والمصاريف ومبلغ مائتي درهم مقابل اتعاب المحاماة ولكم الحق في إستئناف الأمر خلال ١٥ يوم من اليوم التالي لنشر هذا الاعلان.

رئيس القسم

محاكم دبي
محكمة دبي الابتدائية التجارية

العدد ١٢٧٨٦ بتاريخ ٢٠١٩/١١/١٩

اعلان بالنشر

في الدعوى ٣٧٥٠/٢٠١٩/١٦ تجاري جزئي

موضوع الدعوى : المطالبة بالزام المدعي عليه بمبلغ وقدره (٣٩٣١٣٢) درهم والرسوم والمصاريف واتعاب المحاماة والفائدة ١٢٪ من:٢٠١٩/٧/٢٨ وحتى السداد التام وشمول الحكم بالنفاذ المعجل بلا كفالة

طالب الإعلان / ١-المصرف العربي للاستثمار والتجارة الخارجية (المصرف) صفته بالقضية : مدعي

ويمثله : ناصر حمد سليمان جابر الشامسي - صفته بالقضية : وكيل

المطلوب إعلانه : ١- عاصم عبدالكريم محمد العزب صفته بالقضية : مدعي عليه مجهول محل الاقامة

موضوع الإعلان : قد أقام عليك الدعوى وموضوعها المطالبة بالزام المدعي عليه بمبلغ وقدره (٣٩٣١٣٢) درهم والرسوم والمصاريف واتعاب المحاماة والفائدة ١٢٪ من:٢٠١٩/٧/٢٨ وحتى السداد التام وشمول الحكم بالنفاذ المعجل بلا كفالة. وحددت لها جلسة يوم الاحد الموافق ٢٠١٩/١٢/٨ الساعة ٨,٣٠ ص بالقاعة Ch1.C.13 لذا فأنت مكلف بالحضور أو من يمثلك قانونيا وعليك بتقديم ما لديك من مذكرات او مستندات للمحكمة قبل الجلسة بثلاثة أيام على الأقل

رئيس القسم

محاكم دبي
محكمة التنفيذ

العدد ١٢٧٨٦ بتاريخ ٢٠١٩/١١/١٩

اعلان بالنشر

في التنفيذ رقم ٥١٦٤/٢٠١٩/٢٠٧ تنفيذ تجاري

موضوع التنفيذ : تنفيذ الحكم الصادر في الدعوى رقم ٢٠١٩/٤٤٩ تجاري جزئي ، بسداد المبلغ المنفذ به وقدره (٤٩٩٩٨٢,٠٢ درهم) ، شاملا للرسوم والمصاريف

طالب الإعلان : بنك دبي التجاري ش.م.ع صفته بالقضية : طالب التنفيذ

ويمثله: ناصر حمد سليمان جابر الشامسي - صفته بالقضية: وكيل

المطلوب إعلانه : ١- محمد ممتاز محمد الصاوي - صفته بالقضية : منفذ ضده - مجهول محل الإقامة

موضوع الإعلان : قد أقام عليك الدعوى التنفيذية المذكورة اعلاه والزامك بدفع المبلغ المنفذ به وقدره (٤٩٩٩٨٢,٠٢) درهم الى طالب التنفيذ او خزينة المحكمة. وعليه فان المحكمة ستباشر الاجراءات التنفيذية بحقك في حالة عدم الالتزام بالقرار المذكور خلال ١٥ يوما من تاريخ نشر هذا الاعلان.

رئيس الشعبة

حكومة دبي
دائرة التنمية الاقتصادية

العدد ١٢٧٨٦ بتاريخ ٢٠١٩/١١/١٩

شهادة بالتاشير في السجل التجاري- بتعين مصفي

اسم المصفي : **يسرى وشركاه للاستشارات وتدقيق الحسابات**

العنوان : مكتب رقم ٧٠٣ ملك يسرى عادل امين - بردبي - الخليج التجاري - هاتف : ٠٤-٥٥٨٨٢٠٦ فاكس : ٠٤-٥٥٨٨٢٠٤ بموجب هذا تعلن دائرة التنمية الاقتصادية بدبي بأنه قد تم تعيين المصفي المذكور أعلاه لتصفية **ستايل بوكس لتجارة المنسوجات - ش ذ م م** وذلك بموجب قرار محاكم دبي بتاريخ ٢٠١٩/١١/١٨ والموثق لدى كاتب العدل محاكم دبي بتاريخ ٢٠١٩/١١/١٨ وعلى من لديه أي اعتراض أو مطالبة التقدم إلى المصفي المعين في مكتبه الكائن بدبي على العنوان المذكور أعلاه، مصطحباً معه كافة المستندات والأوراق الثبوتية وذلك خلال (٤٥) يوماً من تاريخ نشر هذا الإعلان

دائرة التنمية الاقتصادية

حكومة دبي
دائرة التنمية الاقتصادية

العدد ١٢٧٨٦ بتاريخ ٢٠١٩/١١/١٩

شهادة بالتاشير في السجل التجاري- بانحلال شركة

اسم الشركة : **ستايل بوكس لتجارة المنسوجات - ش ذ م م**

العنوان : دبي - المدينة العالمية - نخيل - International city Pavilion

الشكل القانوني : ذات مسؤولية محدودة ، رقم الرخصة : ٧٨٥٦١٣ - ICP-RT-04

رقم القيد بالسجل التجاري : ١٢٩٣٥٦٨ بموجب هذا تعلن دائرة التنمية الاقتصادية بدبي بأنه قد تم التأشير في السجل التجاري لديها بإنحلال الشركة المذكورة أعلاه ، وذلك بموجب قرار محاكم دبي بتاريخ ٢٠١٩/١١/١٨ والموثق لدى كاتب العدل محاكم دبي بتاريخ ٢٠١٩/١١/١٨ وعلى من لديه أي اعتراض أو مطالبة التقدم إلى المصفي المعين **يسرى وشركاه للاستشارات وتدقيق الحسابات** العنوان : مكتب رقم ٧٠٣ ملك يسرى عادل امين - بردبي - الخليج التجاري - هاتف : ٠٤-٥٥٨٨٢٠٦ فاكس : ٠٤-٥٥٨٨٢٠٤ مصطحباً معه كافة المستندات والأوراق الثبوتية وذلك خلال (٤٥) يوماً من تاريخ نشر هذا الإعلان

دائرة التنمية الاقتصادية

حكومة دبي
محـــاكم دبـي

العدد ١٢٧٨٦ بتاريخ ٢٠١٩/١١/١٩

انذار عدلي بالنشر

رقم (٢٠١٨/٨٣٥١)

المخطرين:١- لينكولن جومس ٢- انيتا جوميس

المخطر اليه:سهيل عباس سوري

بموجب هذا الاخطار نخطر فيه المخطر اليه بسرعة سداد مبلغ وقدره (٢٣٤,٧٠٠) درهم (مائتان واربعة وثلاثون وسبعمائة درهم لصالح المخطرين وذلك خلال مدة أقصاها خمسة ايام من تاريخه ، والا سوف نضطر آسفين لاتخاذ الاجراءات القانونية بحقكم وعلى مسؤوليتكم ونفقتكم محتفظين بكافة الحقوق لأية جهة كانت.

الكاتب العدل

محاكم دبي
محكمة دبي الابتدائية التجارية

العدد ١٢٧٨٦ بتاريخ ٢٠١٩/١١/١٩

اعلان بالنشر

في الدعوى ٣١٦٩/٢٠١٩/١٦ تجاري جزئي

موضوع الدعوى : المطالبة بالزام المدعي عليه بمبلغ وقدره (٥٣,٩٢٨,٦١) درهم والرسوم والمصاريف واتعاب المحاماة والفائدة ١٢٪ من تاريخ المطالبة وحتى السداد التام

طالب الإعلان / ١-بنك مصر صفته بالقضية : مدعي

المطلوب إعلانه : ١- محمد محروس محمد محروس ابراهيم صفته بالقضية : مدعي عليه مجهول محل الاقامة

موضوع الإعلان : نعلنكم بان المحكمة حكمت بجلستها المنعقدة بتاريخ:٢٠١٩/١٠/٨ في الدعوى المذكورة اعلاه لصالح/بنك مصر بالزام المدعي عليه بان يؤدي للبنك المدعي مبلغ (ثلاثة وخمسين الف وتسعمائة وثمانية وعشرين درهم وواحد وستين فلسا) والفائدة القانونية بواقع ٩٪ من تاريخ المطالبة القضائية في ٢٠١٩/٨/١ وحتى تمام السداد والزمتها بالمصروفات وبمبلغ الف درهم مقابل اتعاب المحاماة. حكما بمثابة الحضوري قابلا للاستئناف خلال ثلاثين يوما اعتبارا من اليوم التالي لنشر هذا الاعلان صدر باسم صاحب السمو الشيخ محمد بن راشد بن سعيد آل مكتوم حاكم دبي وتلى علنا

رئيس القسم

أوركسترا الإمارات السيمفونية تنظم حفلا موسيقيا بمناسبة مرور 25 عاما على تأسيسها

•• دبي - د. محمود علياء.

تحت رعاية معالي الشيخ نهيان بن مبارك آل نهيان - وزير التسامح وبالتعاون بين ندوة الثقافة والعلوم وأوركسترا الإمارات السيمفونية للشباب نظمت حفلة موسيقية احتفالاً بمرور 25 عاماً على تأسيس الأوركسترا،

ومهرجانها الخامس عشر الموسيقي للسلام بحضور معالي محمد المر وبلال البدور وعلي عبيد الهاملي ود. صلاح القاسم وعائشة سلطان وأعضاء مجلس إدارة الندوة وباقة من الجمهور والمستمعين.

شارك في الأوركسترا أربعون شاباً وشابة من العازفين المبدعين من الإمارات ومن بولونيا والصين وأمريكا وقدموا مقطوعات موسيقية متنوعة بمختلف الآلات الموسيقية، بالإضافة إلى عازفة الكمان الشابة والمشهورة عالميا "الي تشوي" من أمريكا.

قاد الأوركسترا الفنان رياض قدسي الذي أكد أن أروكسترا الإمارات السيمفونية للشباب قدمت خلال مسيرتها مئات الحفلات الثقافية والمجتمعية والخيرية، وخرج منها الكثير من العازفين الناشئة منذ إنشائها عام 1994، وتعد نموذجا حيا للإبداع والمثابرة، وتضم بين أعضائها باقة من الجنسيات المتنوعة المقيمة على أرض الإمارات التي تجسد التسامح والمحبة والمساواة بين الشعوب.

وأضاف قدسي أن استمرارية الأوركسترا تحققت بفضل البيئة المنفتحة في دولة الإمارات والدعم اللا محدود من مختلف الجهات كوزارة الثقافة ووزارة التسامح وهيئة دبي للثقافة ومدينة دبي للإعلام ومجموعة أبوظبي للثقافة والفنون وغيرها من المؤسسات والهيئات والشركات الخاصة والعامة.

وثمن بلال البدور رئيس مجلس الإدارة جهود الأوركسترا، وأثنى على الحضور الجماهيري الغفير والذي يعكس روح التسامح والتناغم في الدولة، كما يعكس الذائقة الفنية الراقية لدى جمهور الموسيقى والذي كان حريص على الحضور والمتابعة، وأكد دعم ندوة الثقافة والعلوم لكافة الأنشطة الثقافية والفنية والفكرية.

وجدير بالذكر أن الحفلة كانت رائعة وامتزجت فيها الأنغام من قبل أعضاء الأوركسترا الإماراتية من مقيمين ومواطنين بالإضافة إلى الزوار من البلدان المذكورة ليكون ذلك أنموذجا حيا وصادقا لروح المحبة والتسامح والتعاون ما بين الأمم من خلال الموسيقى الموحدة لشعوب الأرض.

فن أبوظبي ينطلق الخميس المقبل بمشاركة 50 صالة عرض من 21 مدينة من حول العالم

تحت رعاية سمو الشيخ خالد بن محمد بن زايد آل نهيان عضو المجلس التنفيذي لإمارة أبوظبي رئيس مكتب أبوظبي التنفيذي، تنطلق فعاليات النسخة الحادية عشرة من معرض فن أبوظبي يوم الخميس المقبل 21- نوفمبر - في منارة السعديات بأبوظبي بمشاركة 50 صالة عرض رائدة من 21 مدينة من مختلف أرجاء العالم، إلى جانب الأنشطة القائمة والجديدة في برنامج المعرض التفاعلي.

جاء الإعلان عن انطلاق المعرض بمنارة السعديات، بحضور ديالا نسيبة، مديرة معرض فن أبوظبي، بالإضافة إلى القيمين الفنين للمعرض هذا العام، حيث قدموا لمحة عامة عن مختلف المعارض والأعمال الفنية وعروض الأداء التي سيشاركون من خلالها في المعرض.

وقالت ديالا نسيبة، يجمع معرض فن أبوظبي 2019 مجموعة فريدة من الفنانين الملهمين والقيمين الفنيين وصالات العرض والمعنيين بالشأن الثقافي ممن ستترك رؤيتهم وآراؤهم صدى عميقا لدى زوار فن أبوظبي.. ويقدم المعرض والبرنامج الفني الحافل هذا العام منصة قيمة للاستكشاف والتأمل، بدءا من الأفكار التي تتناول المشهد الفني المعاصر في مختلف المناطق الجغرافية، مرورا بأعمال التكليف الفني التي تتماهى مع المكان في عدد من المناطق التاريخية، ووصولا إلى القطع الأثرية المعارة من متحف العين والعالم الغامض الذي يبدعه الفنانون الناشئون. وأود هنا أن أعبر عن امتناننا الكبير لجميع المشاركين والمنظمين في معرض فن أبوظبي على مساهماتهم القيمة هذا العام.

ويقدم المعرض الفني الرائد سلسلة من الحوارات الثقافية التي ستتناول موضوعات ذات أهمية على الساحة الفنية العالمية، مثل دور الفن والهوية الثقافية ومراكز الفنون المعاصرة الناشئة ومنظور الأجيال الفنية الجديدة وغيرها. كما سيتخلل المعرض برنامج يومي من عروض الفنون المعاصرة وورش العمل والدورات التدريبية التي تتيح للزوار فرصة التفاعل مع الفنانين المشاركين والتعرف عن كثب على تجاربهم.

ويعود معرض بوابة، - معرض الفنون البصرية السنوي الذي يستضيف أحد القيمين الفنيين لتقديم رؤية فنية جديدة -، هذا العام مع القيم الفني العالمي باولو كولومبو ليستكشف التأثير المحتمل للأدوات اليومية البسيطة من الأثريات على القصص التي يحاول الفنانون سردها عبر ممارساتهم الفنية اليوم.

وتحظى نسخة هذا العام من المعرض بعنوان قصص من الماضي والحاضر بمساهمة كريمة من متحف العين، تمثلت بإعارة عدد من القطع الأثرية التي ستشكل جزءا أساسيا من تشكيلة المعرض.

فيما يسلط البرنامج السنوي آفاق: تكليف الفنانين الضوء على مجموعة من المنحوتات والأعمال التركيبية الضخمة التي سيتم عرضها في مختلف أنحاء الإمارة. وتشمل قائمة الفنانين المكلفين بإنتاج الأعمال الفنية للنسخة الحالية من البرنامج كلا من ليأندرو إيرلتش وأوليفر بير، حيث سيتم الكشف عن إبداعاتهما خلال فترة المعرض وعرضها على مدى الشهرين اللاحقين بعد اختتامه في مجموعة من أبرز المواقع التاريخية في أبوظبي.

كما تقدم الفنانات الإماراتيات عائشة حاضر وروضة خليفة الكتبي وشيخة فهد الكتبي أعمالهن الفنية عبر مبادرة آفاق: الفنانون الناشئون تحت إشراف القيمين الفنيين رامين حريزاده وركني حريزاده وحسام رحمانيان. وشاركت الفنانات الثلاث في برنامج لمدة عام كامل مع القيمين الفنيين، ووقع اختيارهن على البحر والصحراء والمساحات الحضرية المهجورة لتمثل البيئات الإبداعية الخاصة بهن بهدف استكشاف أبعاد فنية جديدة خلال فترة البرنامج. وسيستمر عرض أعمالهن لغاية 9 فبراير 2020.

ويشهد معرض فن أبوظبي 2019 إضافة جديدة تتمثل بإطلاق قسم أبعاد جديدة، وهو عبارة عن مجموعة من المعارض من تنظيم القيمين الفنيين، حيث سيسلط الضوء على إبداعات الفنون المعاصرة الآسيوية تحت إشراف جيروم سانس الذي استقدم أبرز صالات العرض والفنانين في الصين للمشاركة في المعرض. وسيركز البرنامج كذلك على صالات العرض الوافدة من الهند بدعوة من آشوين ثاداني، مالك إحدى صالات العرض الفنية.

كما يعود الدكتور عمر خليف إلى فن أبوظبي للسنة الثالثة مع معرض فضاءات: الرسم، المحاكاة،التخطيط، وذلك بهدف تفعيل مشاركة صالات العرض والفنانين الذين يستكشفون ممارسة الرسم كنقطة انطلاق للنظر في الممارسات المتباينة التي يستخدمها الفنانون لرسم الخرائط والأحلام والخيالات.

بمشاركة 7 فرق و49 مبدعا من 7 إمارات ومن كافة التخصصات

49 مبدعا إماراتيا يصممون الهوية الإعلامية المرئية لدولة الإمارات لتقديم قصتها الملهمة للعالم

انطلقت امس ورشة عمل الملهمون الـ49 العاملون على مشروع تصميم الهوية الإعلامية المرئية لدولة الإمارات العربية المتحدة تكون رمزا لرؤيتها وقيمها وقصتها الملهمة كنموذج عالمي للأمل والطموح والانفتاح واللامستحيل.

وبناء على إطلاق صاحب السمو الشيخ محمد بن راشد آل مكتوم نائب رئيس الدولة رئيس مجلس الوزراء حاكم دبي رعاه الله، وصاحب السمو الشيخ محمد بن زايد آل نهيان، ولي عهد أبوظبي نائب القائد الأعلى للقوات المسلحة، للمشروع الوطني الهادف إلى تصميم هوية إعلامية مرئية تكون علامة فارقة لدولة الإمارات في مختلف أنحاء العالم وتعزز حضورها الدولي.. باشر أعضاء فريق الملهمون الـ49 الذين توزعوا على سبعة فرق مهام ابتكار تصميم شعار الهوية الإعلامية المرئية التي تقدم قصة نجاحها الفريدة من نوعها في إطار إبداعي يجمع بين المحتوى المبتكر والتصميم الإبداعي.

وفي زيارة قامت بها سمو الشيخة لطيفة بنت محمد بن راشد آل مكتوم، رئيسة هيئة الثقافة والفنون في دبي، إلى ورشة "الملهمون ال 49"، قالت سموها .. تنتابني مشاعر الفخر والاعتزاز الوطني بهؤلاء الـ 49 فنانا ومبدعا إماراتيا الذين اجتمعوا اليوم من كافة إمارات الدولة تلبية لدعوة صاحب السمو الشيخ محمد بن راشد آل مكتوم، نائب رئيس الدولة رئيس مجلس الوزراء حاكم دبي، رعاه الله؛ وصاحب السمو الشيخ محمد بن زايد آل نهيان، ولي عهد أبوظبي نائب القائد الأعلى للقوات المسلحة؛ بعدما أطلق سموهما مشروعا وطنيا جديدا يدعو إلى ابتكار وتصميم شعار يعكس الهوية الإعلامية لدولة الإمارات.

وأضافت سموها.. هذا اللفيف المتميز من المبدعين الوطنيين يعد استثنائيا بكل ما تحمله الكلمة من معنى، وهم يقدمون نموذجا مبهرا عن القطاعات الإبداعية في دولة الإمارات التي تتضافر جهودها معا من أجل تطوير وابتكار هوية إعلامية موحدة تعكس قصة نجاح الإمارات ومسيرة إنجازاتها وتطلعاتها المستقبلية الرائعة للعالم أجمع.

من جانبه توجه معالي محمد بن عبدالله القرقاوي وزير شؤون مجلس الوزراء والمستقبل ، في كلمته للملهمين الـ49 الذين يصممون الهوية الإعلامية المرئية لدولة الإمارات وقال .. إن مهمتهم وطنية، وتاريخية، وأثرها سيستمر لعقود مقبلة، وستحتفي بها أجيال قادمة.

وأكد القرقاوي إن دولة فيها زايد وراشد وخليفة بن زايد ومحمد بن راشد ومحمد بن زايد، استطاعت أن تصنع مجدا وحضورا عالميا، ليس سهلا أن تختصر كل ما تمثله وكل ما تجسده وتقدمه في رمز أو شعار، داعيا فرق العمل إلى تضافر الجهود والأفكار الإبداعية لإنتاج هوية إعلامية مرئية مميزة ومبتكرة وأصيلة لدولة الإمارات.

واعتبر أنه ليس من السهل أيضا أن تعبر عن شعب استطاع أن يكون الأول عالميا في العطاء وفي التسامح وفي الانفتاح، أو أن تختصر قصة 10 ملايين إنسان بأحلامهم وآمالهم وطموحاتهم واستقراراهم، أو أن تعبر عن شباب الإمارات الذين وصلوا للفضاء والذين يمثلون اليوم أملا للشباب العربي في كل المجالات في رمز أو شعار.

وأشار معاليه إلى أن توجيهات قيادة دولة الإمارات وأصحاب السمو الحكام هي أن الشعار الذي سيمثل الإمارات لا بد أن يكون نابعا من عقل وقلب وروح أبناء وبنات الإمارات، وأن المبدعين الإماراتيين الذين استطاعوا الوصول للفضاء الخارجي يستطيعون إبداع وتصميم هوية مرئية إعلامية جديدة وفريدة واستثنائية تمثل قصة الإمارات.

وأكد معاليه أن دولة الإمارات ليست مجرد مسيرة تنموية تقليدية، بل هي فكرة إنسانية عظيمة، فكرة الطاقات والإمكانات اللامحدودة الموجودة في كل إنسان، فكرة أن أي شيء يمكنك تخيله تستطيع أن تحققه، فكرة عابرة للثقافات والديانات والعرقيات، مفتوحة للفرص، ومنصة لتحقيق الأحلام، وحاضنة لإبداعات البشر، وواحة للمواهب من كل أنحاء العالم.

ودعا القرقاوي "الملهمون الـ49" من مختلف أنحاء الدولة لرواية قصة الإمارات بشغف لأنها قصة الطموح الذي لا سقف له، والحلم الذي يتحول إلى واقع، وثقافة صنع الممكن من اللاممكن، كثقافة فكر وعمل ممتدة في كل مفاصل الدولة وفي العقلية الإماراتية قيادة وشعبا.

وأمل معاليه أن تكون الهوية الإعلامية المرئية "هوية محركة لشعبنا نحو الأفضل، ومحفزة لمؤسساتنا للانتقال نحو المستقبل، وملهمة للشعوب الأخرى للتفاعل إيجابيا معنا».

وعملت فرق العمل السبعة على تصميم هوية إعلامية مرئية لدولة الإمارات تلخص ستة عناصر رئيسية تروي قصتها الاستثنائية الملهمة وهي ملتقى العالم، وبوابة المستقبل، وأرض المواهب، ومنارة أمل، ومركز تجاري عالمي، ومنصة التراث والإرث. وذلك بالاستفادة من جلسات العصف الذهني والورش الإبداعية الجماعية لمختلف التخصصات التي تضمها الفرق السبعة في مجالات الثقافة والكتابة الإبداعية والتراث والهندسة والرسم والفن التشكيلي والأبحاث والتصميم بكافة أشكاله.

وركزت الفرق على تضمين الهوية الإعلامية المرئية التي يعملون على تصميمها سبع قيم جوهرية لهوية دولة الإمارات، وهي العطاء، والانفتاح، والابتكار، والتسامح، والمصداقية، والتواضع، والاستشراف.

الملهمون الـ49 توزعوا على سبعة فرق هي فريق السدرة، وفريق الدانة، وفريق النخلة، وفريق الصقر، وفريق البوم، وفريق الغاف، وفريق البارجيل، حيث عملوا على مدى يوم كامل على وضع اقتراحات فنية مختلفة تشمل المحتوى والتصميم حتى وصلوا إلى المقترحات النهائية.

وكانت ورشة تصميم الهوية الإعلامية المرئية بدأت بعصف ذهني إبداعي لبناء التصورات والآراء والأفكار والعواطف التي يستدعيها اسم دولة الإمارات وقصتها وإنجازاتها على المستوى الدولي تمهيدا لصياغة الهوية المرئية للدولة. تلا ذلك عمل الفرق على خياراتها النهائية، ثم عرض كل فريق للنتيجة التي توصلوا إليها.

وأكدت المصممة عزة القبيسي، قائد فريق "السدرة" ، أن وجود هذا العدد الكبير من المبدعين الإماراتيين في ورشة عمل "الملهمون الـ49" المكلفين بابتكار شعار الهوية الإعلامية لدولة الإمارات فرصة تاريخية رائعة وغير مسبوقة في أي دولة في العالم لأبناء الوطن من هؤلاء المبدعين لوضع بصمتهم في ابتكار شعار يجسد المقومات التاريخية والثقافية والإنسانية والاقتصادية لدولة الإمارات وينقل قصتها الملهمة للعالم ويشارك تجربتها الاستثنائية كدولة لا سقف لطموحاتها وأحلامها وتطلعاتها مع كل شعوب الأرض.

وقالت إن ورشة "الملهمون الـ49" ستعمل على التوصل إلى أحسن نتيجة ممكنة لوضع التصورات والرؤى لأفضل تصميم وشعار يمكنه التعبير عن دولة الإمارات بالشكل الذي يليق بها وبإنجازاتها في مختلف المجالات وبإرثها التاريخي والإنساني والحضاري، مشيرة إلى أن وجود هذا العدد الكبير من المبدعين الإماراتيين تحت سقف واحد هو أكبر ضمانة للتوصل إلى أفضل شعار يعبر عن الهوية الإعلامية للدولة بفكر إماراتي خالص.

بدوره قال الفنان عبد القادر الريس، قائد فريق "الدانة"، إن ورشة عمل "الملهمون الـ49" المكلفين بابتكار شعار يعكس الهوية الإعلامية لدولة الإمارات اجتماع غير عادي بكل المقاييس، لأنه لم يسبق لهذا العدد من المبدعين الإماراتيين الذين يمتلكون خبرات متنوعة من فنانين وكتاب ومثقفين ومهندسين ورسامين وخطاطين ونحاتين وأدباء وباحثين ومصممي غرافيك أن اجتمعوا من أجل العمل على إنجاز هذه المهمة الوطنية، وهو ما يجعل هذا الاجتماع أكبر ورشة عصف ذهني إبداعية من نوعها.

وأعرب عن يقينه بأن مخرجات ورشة عمل "الملهمون الـ49" ستكون متوافقة مع حجم هذه المهمة الوطنية، وستؤدي إلى ابتكار ما هو أعمق من مجرد شعار للهوية الإعلامية للدولة يحمل رسالتها وقصة نجاحها للعالم، وأن يكون تأثيره أعمق من مجرد صورة أو لوحة فنية.

واعتبر الفنان مطر بن لاحج، قائد فريق "النخلة"، أن انعقاد ورشة عمل "الملهمون الإماراتيين الـ49" المكلفين بابتكار شعار يعبر عن الهوية الإعلامية للدولة له دلالات متعددة منها أننا في دولة تؤمن بالإبداع وتثق في قدرات أبنائها، وأن وجود هذا العدد الكبير من المبدعين الإماراتيين الذين تم اختيارهم من قاعدة عريضة من المبدعين تعد بالآلاف يؤكد أن من وقع عليهم الاختيار محظوظون بالمشاركة في إنجاز هذه المهمة الوطنية.

وقال إن تنوع خبرات فريق العمل من "الملهمون الـ49" والذي يضم فنانين وكتاب ومثقفين ومهندسين ورسامين وخطاطين ونحاتين وأدباء وباحثين ومصممي غرافيك يؤكد أن الشعار الذي سيتم التوصل إليه عبر مزج رؤى وتصورات هؤلاء المبدعين في بوتقة واحدة سيتميز بالاستمرارية والاستدامة ولن يكون وليد لحظة أو ظروف معينة، وخصوصا أن أبناء الوطن هم الأقدر على ابتكار شعار هوية إعلامية تعبر عن دولتهم بأفضل طريقة ممكنة، وهي ممارسة تتميز بها دولة الإمارات التي أوكلت هذه المهمة لأبنائها المبدعين بعيدا عن الشركات العالمية المتخصصة في هذا الأمر كما فعلت دول أخرى، وهو ما يؤكد أن ابتكار الشعار في حد ذاته هو قصة إماراتية لها دلالات ومعان عميقة تستحق أن تروى.

من جانبه رأى الفنان التشكيلي عبيد سرور الماس، قائد فريق "الصقر" ، أن اختيار فريق "الملهمون الإماراتيين الـ49" لهذه المهمة الوطنية لابتكار الهوية الإعلامية المرئية للدولة خطوة أثلجت الصدور وشرف كبير ووسام على صدورنا جميعا لأنها تعبر عن الثقة في قدرات أبناء الوطن، وخصوصا أن فريق العمل يضم خبرات وخلفيات إبداعية متنوعة ومواهب متعددة، كما أن الاعتماد على أبناء الوطن لإنجاز هذه المهمة يرسخ في نفوس كل الإماراتيين الإحساس بالفخر والاعتزاز والتميز.

وأكد أن ابتكار شعار يمثل الهوية الإعلامية المرئية لدولة الإمارات يؤسس لمرحلة جديدة من التواصل مع العالم وبالشكل الذي يرسخ الصورة الذهنية للدولة باعتبارها أرض الفرص والأحلام ومنارة التعايش والتسامح والأخوة الإنسانية وتمثل تجربة نجاح مبدعة، ورحلة انتقال حضاري ملهمة تتجاوز حدودها الجغرافية إلى العالمية.

وقال الخطاط خالد علي الجلاف، قائد فريق "البوم"، إن المشاركة في هذه المهمة الوطنية لتصميم هوية إعلامية لدولة الإمارات شرف كبير لكل من وقع عليه الاختيار للانضمام إلى فريق "الملهمون الـ49" من كل إمارات الدولة لوضع التصورات الأولى التي ستأخذ بعين الاعتبار عند اختيار الشعار أو التصميم الذي يعبر عن الهوية الإعلامية المرئية للدولة.

مواقع التواصل الاجتماعي غيّرت من شكل ومفهوم الإنتاج الفني التقليدي

مروان خوري: الاستمرارية والنجاح يتطلبان مجهوداً كبيراً

حالة من الانتعاش الفني في الحفلات الغنائية يعيشها الفنان مروان خوري، فبعد مشاركته في مهرجان الموسيقى العربية في مصر يُحيي حفلين بمركز جابر الأحمد الثقافي. وفي هذا الحوار، تحدث خوري عن جديده الفني، ومشاركته في المهرجان أخيراً، إضافة إلى تجربته في برنامج "الزمن الجميل"... وفيما يلي التفاصيل:

• حدثنا عن مشاركتك في الدورة الجديدة من مهرجان الموسيقى العربية؟

- أتشوق للقاء الجمهور المصري كل عام في المهرجان، فدار الأوبرا المصرية ومسرحها ذو طابع خاص ومميز جداً، والغناء عليه يجعلني أشعر بسعادة كبيرة بخلاف أي مسرح آخر، وفي كل مرة يكون هناك أمور تجعلني أشعر بسعادة كبيرة ولافتات من الجمهور خلال وجودي في مصر، فشعوري وأنا أقوم بالغناء للجمهور المصري لا يوصف، وللأسف العام الماضي لم أستطع الحضور بسبب ارتباطي بتصوير حلقات برنامج "الزمن الجميل"، مما جعلني أعتذر عن عدم حضور أي حفلات.

• هل تحرص على اختيار أغنيات محددة؟

- في كل مرة أحرص على أن يكون هناك تنوع في الأغنيات، ما بين أغنياتي الخاصة القديمة والجديدة، وكذلك أغاني التراث والزمن الجميل التي أقدمها، إضافة إلى بعض الاغنيات اللبنانية، وخصوصاً أن الجمهور المصري يحبها ويرغب في الاستماع إليها، لذا أحرص على أن يكون برنامجي الغنائي منوعاً، فالجمهور المصري متذوق للفن بشدة، والأغنية اللبنانية الناجحة تصل إليه، لذا أحرص على تقديمها باستمرار، لاسيما أن هناك أغنيات لبنانية يطلبها مني الجمهور المصري خلال وجودي على المسرح.

• بمناسبة الحديث عن الأغاني اللبنانية... كيف ترى ما يحدث في لبنان؟

- اللبنانيون شعب يؤمن بالحرية، والحراك اللبناني انطلق بعفوية في الشوارع المختلفة نتيجة الأوضاع السياسية والاقتصادية، وهذه الجماهير تنتظر قرارات تريد ان تشعر انها لمصلحتها من أجل تحقيق حياة أفضل لـهـا، فالوضع الآن تغير والشعب يريد حريته وحقوقه التي يجب أن تتوافر له في بلاده دون أن يضطر إلى السفر للخارج، وأتمنى أن يظل لبنان مستقراً خلال الفترة المقبلة.

• كيف ترى تجربتك في برنامج "الزمن الجميل"؟

- تجربة مميزة بالنسبة إلي على جميع المستويات، فالبرنامج أضاف إلي كثيراً، خصوصاً أنه اعتمد على الأصوات الطربية الأصيلة التي تنافست فيه، إضافة إلى مشاركتي كعضو لجنة تحكيم مع أسماء لمنور وأنغام، وأعتبره من المحطات المهمة في مسيرتي الفنية.

• لكن من شارك بالبرنامج لم يحترفوا الغناء حتى الآن.

- طبيعة هذه البرامج أنها توفر مكاناً للفنان الشاب ليعرفه الجمهور ويعرف صوته وإمكاناته، لكنها في النهاية لا تضمن له البقاء على الساحة الفنية، وتحقيق نجاح مع الجمهور لاحقا، فأي فنان ببداية مشواره الفني يحتاج إلى دفعة لكي يعرفه الجمهور، وهو ما توفره هذه النوعية من البرامج، لكن الاستمرارية والنجاح يتطلبان مجهوداً آخر وجهداً كبيراً في اختيار الاغنيات وتقديمها، خصوصاً أن الظروف الإنتاجية في الوقت الحالي ليست في أفضل أحوالها، وجمعينا يعرف الظروف الصعبة التي تمر بها صناعة الغناء وأثرت كثيراً على الجميع.

• البعض استغرب مشاركتك في البرنامج رغم انتقادك السابق لبرامج المواهب.

- طبيعة "الزمن الجميل" كانت مختلفة عن باقي البرامج، ومن تابع البرنامج أكد هذا الامر، خصوصاً انه برنامج طربي اكثر منه لاكتشاف المواهب، وفكرته هي التي شجعتني على قبوله، والحقيقة انني مازلت عند رأيي بأن برامج المواهب فقدت الكثير من شعبيتها وجمهورها مع التطور الهائل في مواقع التواصل الاجتماعي، لكن هذا لا يمنع أن هناك قاعدة جماهيرية لهذه البرامج، لكن ما أقصده أنها تراجعت بدرجة كبيرة مع زيادة الاهتمام بالسوشيال ميديا.

• هل ترى أن الأزمة الإنتاجية هي السبب الرئيسي في تراجع المشهد الغنائي خلال الفترة الحالية؟

- الفن عموما والغناء بشكل خاص طوال الوقت تجد فيه الأغاني الناجحة وفي الناحية الأخرى تجد أغاني هابطة أو أقل من المستوى، وهذا الأمر منذ قديم الأزل وليس بجديد على الساحة الفنية، وهناك فارق بين أن يكون هناك تطوير في الغناء وأن يكون هناك تيارات تقوم بالغناء تحت اسم التطوير وهي تقدم فناً هابطاً، فهناك فرق شاسع بين الحالتين، وبالتأكيد لن تجد أي فنان حقيقي يؤيد الفن الهابط لأنه يضر بالمجتمع وبالصناعة أيضاً.

• تردد أنك بصدد طرح أغنية منفردة قريباً؟

- بالفعل، أعمل في الوقت الحالي على طرح أغنية منفردة جديدة وأعتقد أنها ستطرح الشهر المقبل فور الانتهاء منها، وهي من كلماتي وألحاني ويقوم شقيقي داني بوضع التوزيع الموسيقي لها.

• ماذا عن ألبومك المقبل؟

- قبل التركيز في الأغنية المنفردة، كنت أعمل بالفعل على ألبوم جديد وسجلت بعض أغنياته خلال الفترة الماضية، وسأقوم باستئناف العمل عليه قريباً ليطرح فور الانتهاء منه بالاسواق، لكنه سيستغرق بعض الوقت لرغبتي في أن يحمل قدراً كبيراً من التنوع في الموسيقى.

• هل مازلت ترى أن إصدار ألبومات غنائية أمر مهم للفنان؟

- مواقع التواصل الاجتماعي غيّرت من شكل ومفهوم الإنتاج الفني التقليدي، ومثلما كنا نتحدث في الماضي عن شرائط كاسيت على سبيل المثال، أصبحنا نتحدث عن اسطوانات ثم عن مشاهدات ونسب تحميل إلكترونية، ورغم أن فكرة طرح ألبوم غنائي لم يعد لها نفس التأثير إلا أنني أعتبرها تاريخاً للفنان ومسيرته الفنية.

سمية درويش تعود بأغنيتين جديدتين

تعود الفنانة سمية درويش للساحة الفنية بطرح أغنيتين جديدتين، ضمن أغاني ألبومها الجديد؛ الأولى بعنوان "قسمتي ونصيبي"، من كلماتها وألحانها، والثانية بعنوان "بعتذر له"، كلمات لينا جميل، وألحان ميدو الحلو، وتتعاون فيهما مع الموزع الموسيقي زووم.

ويضم ألبوم درويش الجديد 8 أغنيات، تتعاون فيه مع عدد كبير من الشعراء والملحنين والموزعين، منهم: أحمد علاء، أحمد حسن راؤول، محمد عبد أبونعمة، إيهاب عبدالعظيم. أما الملحنون، فهم: عمرو الشاذلي، رامي زهران، محمد شحاتة، سيد راضي، رامي عصام، والموزعون: محمد شفيق، زووم، ومحمد الشاعر.

يُذكر أن آخر أعمال درويش كليب "متغيرة"، كلمات محمد أبونعمة، وألحان رامي زهران، وتوزيع محمد شفيق، وإخراج نبيل مكاوي، حيث عرف الجمهور سمية من أول أغنياتها التي صورتها على طريقة الفيديو كليب مع المخرج جميل المغازي بعنوان "واحشني بجد صحيح".

وسبق أن شاركت في مسرحية "سيرة الحب" بشخصية وردة الجزائرية، وشارك في البطولة إيهاب فهمي، مجدي صبحي، أحمد عزمي، شيكو، والعمل من تأليف أيمن الحكيم، وإخراج عادل عبده.

ناهد السباعي تنفي شائعة ارتباطها وتركز على فيلمها الجديد

تشارك ناهد السباعي ضمن فعاليات مهرجان الجونة السينمائي بدورته الثالثة بفيلم قصير بعنوان "هذه ليلتي"، كما حرصت على مشاهدة بقية الأعمال المشاركة ضمن المهرجان برفقة والدتها المنتجة ناهد فريد شوقي التي تدعمها دائماً في كافة خطواتها الفنية. ومن خلال نواعم نكشف عن حقيقة ما تردد عن علاقة حب جديدة في حياة ناهد السباعي وأمنيتها التي تحققت عبرموقع التواصل الاجتماعي الإنستغرام.

أول مرة

كشفت ناهد السباعي في تصريحات خاصة أنها تصور حالياً أحداث عملها السينمائي الجديد "ماكو" الذي يُعد أول تجربة لها تحت الماء، حيث يجري تصوير معظم مشاهد العمل في أعماق البحر.

وأضافت أن الفيلم مستوحى من قصة حقيقية عن البحارة سالم إكسبريس التي غرقت في فترة التسعينيات.

والعمل يشارك في بطولته التركي مراد يلدريم في أولى تجاربه في السينما المصرية وبسمة ونيقولا معوض ومنة فضالي ومقرر طرحه في دور العرض السينمائية بداية العام المقبل كموعد مبدئي.

علاقة حب

من ناحية أخرى، نفت ناهد السباعي كل ما يتردد عن خطوبتها السرية خلال الفترة الماضية، مؤكدة أنها حالياً لا تنشغل بهذا وتكتفي بالتركيز على عملها السينمائي الجديد، وتؤجل أي ارتباطات شخصية.

أمنية ناهد السباعي

من ناحية أخرى، كانت ناهد السباعي قد نشرت صورة خاصة لجدها الراحل فريد شوقي وكأنه جالس داخل سيارة من سيارات مهرجان الجونة السينمائي عبر صفحتها على الإنستغرام، وهي الصورة التي صممتها إحدى صفحات الغرافيك عبر موقع تبادل الصور الإنستغرام، ووجهت رسالة خاصة لجدها متمنية أن يشاركها هذه اللحظات السعيدة في مهرجان الجونة كما وجهت رسالة شكر لمصمم البوستر.

منوعات الفجر

التمارين الرياضية قد تقلل خطر الإصابة بسرطان الرئة

أظهرت دراسة حديثة أن المدخنين الحاليين أو السابقين يمكنهم درء مخاطر الإصابة أو الوفاة بسرطان الرئة إذا مارسوا التمارين الرياضية.وأخضع الباحثون 2979 رجلا للفحص على جهاز الركض الكهربائي، 1602 مدخنين سابقين و1377 مدخنين حاليين، لتقييم لياقتهم "القلبية التنفسية" أو إلى أي مدى يمكن للجهازين الدوري والتنفسي تزويد العضلات بالأكسجين أثناء الجهد البدني. واستخدموا مقياسا يعرف باسم مكافئات التمثيل الغذائي والذي يعكس كمية الأكسجين المستهلكة أثناء النشاط البدني.

واتبع الباحثون الرجال لنحو 11.6 عام وخلال هذه الفترة تم تشخيص إصابة 99 منهم بسرطان الرئة توفي منهم 79 جراء المرض.

وقال باروخ فينشيلبيوم الذي قاد فريق الدراسة "يمكن للمدخنين السابقين والحاليين الحد بشكل كبير من خطر الإصابة والوفاة بسرطان الرئة من خلال زيادة اللياقة القلبية التنفسية".

وأضاف عبر البريد الإلكتروني "التمرينات الهوائية (الأيروبيك) المعتدلة إلى الشديدة، مثل المشي والهرولة والجري وركوب الدراجات لمدة 20 إلى 30 دقيقة ثلاث إلى خمس مرات أسبوعيا يمكن أن يحسن اللياقة القلبية التنفسية".

وقال الباحثون في الدورية الأمريكية للطب الوقائي إن سرطان الرئة هو أكثر أنواع السرطان شيوعا في العالم، حيث تحدث أكثر من مليوني إصابة جديدة و1.8 مليون وفاة سنويا بسبب المرض. ويعتبر التبغ أهم عوامل الإصابة والوفاة بسرطان الرئة.

وتشير تقديرات باحثي الدراسة إلى أن تحسين اللياقة القلبية التنفسية يمكن أن يقلل الإصابة بحوالي 11 في المئة لدى المدخنين السابقين ويحول دون نحو 22 في المئة من الوفيات بسبب المرض لدى المدخنين الحاليين المصابين به.

قرأت لك

إكليل الجبل

يُعتبر إكليل الجبل من النباتات العطرية ويتميّز بزهور جميلة زرقاء اللون مائلة إلى الأرجواني.

ويتم استخدام هذا النبات في مستحضرات التجميل والأدوية لمكافحة الإنفلونزا والصداع، إلّا أنّ الأبحاث التي أجريت مؤخراً كشفت استخدامات أخرى للروزماري أبرزها أنّها تحسّن الذاكرة بنسبة 75 بالمئة.

ومن فوائد استنشاق إكليل الجبل، تنظيم حاسة الشمّ وتنشيط الدماغ أيضاً.

كما يحتوي هذا النبات على مواد مضادّة للأكسدة مثل حمض rosmarinic وحمض carnocique الذي يحمي الخلايا الحيّة في الجسم من الميكروبات.

وقد أظهرت الدراسات، أنّ هناك رابطاً وثيقاً بين الرائحة والذاكرة وبين استنشاق الروزماري وتحسين الذاكرة بنسبة تصل حتى 75 بالمئة.

ويحتوي نبات إكليل الجبل على مركبات الفلافونويد المضادّة للأكسدة التي تحمي القلب والأوعية الدموية من الأمراض وتقي من الشيخوخة.

وتكمن فوائده أيضاً في علاج اضطرابات المعدة وتحسين وظائف الكبد

سؤال وجواب

- التَّكْنيتْيوم عنصر كيميائي وهو أول عنصر يتم إيجاده صناعيًا، وعدده الذري43، فما هو الأسم الذي أطلقه عليه العلماء في البداية ؟

ماسوريوم

- من القائل : لا تقل فيما لا تعلم فتتهم فيما تعلم ؟

الثوري

- من خصائص غاز الميثان؟

يشتعل بلهب أزرق غير مضيء

- تم تسلق قمة ايفرست بدون اكسجين عام؟

1978

- اي الطيور التالية تستخدم خيوط العنكبوت اللزجة في بناء الاعشاش؟

الطنان

إليزابيث موس خلال حضورها حفل توزيع جوائز مهرجان هاواي السينمائي الدولي في هونولولو، هاواي. ا ف ب

فوائد مدهشة للزواج على الصحة النفسية والبدنية

الزواج هو سنة الحياة والرباط المقدس المبني على المودة والرحمة والحب والاطمئنان بين الرجل والمرأة. لذلك لابد من بناء الزواج على علاقة صريحة وطيبة وجيدة. للحفاظ على رونق الحياة الزوجية واستقلال الزوجين في حياة سعيدة.

الزواج هو تعاون بين الطرفين ومسؤولية للإحساس بالراحة النفسية والجسدية. لذلك ينبغي على الطرفين تحمل المسؤولية الكاملة من حيث أعمال المنزل وتربية الأطفال وغيرها.

فالتعاون عامل أساسي لنجاح الزواج. لذلك يجب على الزوجين تبادل الحوار بينهما عن مسؤوليات الحياة والأفراح والأحزان. وان يختارا الوقت المناسب له في أجواء هادئة بعيداً عن الشجار وتعب كل طرف للآخر.

فوائد الزواج العامة:

-1 يساعد الزواج على زيادة مناعة الجسم ومقاومة الأمراض الجسدية والعقلية. فقد أثبت الباحثون أن المتزوجون أفضل صحة عن غيرهم غير المتزوجين.

-2 خفض ضغط الدم والمحافظة عليه في مستوياته الطبيعية عند الزوجين.

-3 تحسين الوضع الاقتصادي للرجل.

-4 إنشاء أسر سليمة ومستقرة ناتجة عن الزواج السليم مما يؤدي إلى المحافظة على المجتمع وأمنه واستقراره.

-5 يساعد الزواج في علاج الأرق وقلة ساعات النوم والتخلص من السعرات الحرارية الزائدة أولاً بأول عن طريق العلاقة الحميمية، مما يساهم في الحفاظ على حيوية ورشاقة الزوجين ومقاومة الشيخوخة.

-6 الاحتفاظ بحيوية الرجل والوقاية من سرطان البروستاتا وتقوية عضلات القلب وتنشيط الدورة الدموية، ايضًا استنشاق مزيد من الأكسجين الذي يستفيد منه الجسم فتعطيه مزيد من الطاقة والحيوية وتقوية فروة الرأس.

-7 نضج الذكاء الاجتماعي.

-8 الحصول على خبرات واسعة وتجارب تجعل الزوجين أكثر خبرة في الحياة.

-9 الحفاظ على صحة البدن.

-10 إفراز الجسم لهرمون الأستروجين والبروجسترون اللذان يساعدان على مقاومة الشيخوخة وزيادة الخصوبة والحفاظ على حيوية الجلد والبشرة.

- فوائد الزواج على الصحة النفسية:

يمر الأزواج بمشاكل نفسية بمقدار أقل من الأشخاص غير المتزوجين. وهذا بحسب دراسة تمت في ولاية فلوريدا عام 2010. فالأشخاص غير المتزوجون يميلون إلى الإصابة بمستويات عالية من الاكتئاب والقلق والاضطرابات النفسية وتقلبات المزاج ومشكلات التوافق والسلوك الانتحاري، ذلك كله بسبب تأثر إنتاج هرمون الكورتيزول المسؤول عن الضغوط خلال المواقف الضاغطة.

مساحة للتلوين

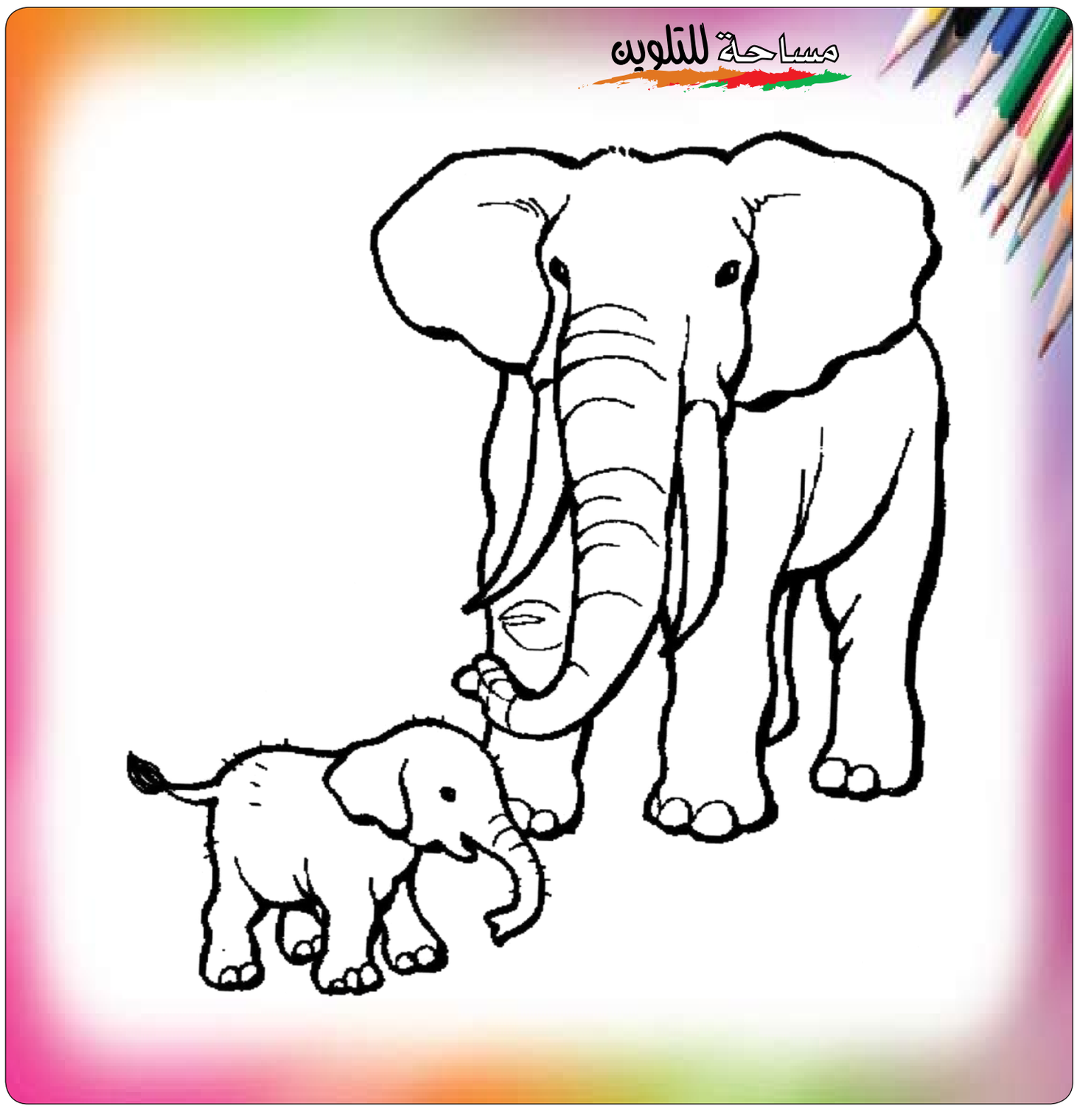

هل تعلم؟

- أخطبوط المحيط الهادئ العملاق يمكنه أن يمرّر جسمه من خلال ثقب بحجم منقاره.
- الغزلان لا يحبون القش.
- الجمبري يولد في بداية حياته ذكر ثم يتحول إلى أنثى ببطء.
- هناك 50 نوع مختلف من حيوان الكنغر.
- خلد الماء يمكنه أكل مثل وزنه من الديدان في اليوم.
- البراغيث أسرع 50 مرة من المكوك الفضائي مقارنة بحجمها.
- دم العناكب شفاف.
- البعوض يفضل الصغار لا الكبار، والشقر لا السمر.
- 4 من 20،000 نوع من النحل هي فقط التي تنتج العسل.
- كل البشر على وجه الأرض يمكن استيعابهم في كيلومتر مكعب واحد.
- هناك أكثر من 4300 نوع مختلف من الخنافس.
- رد فعل الذباب هو 30 ملّي في الثانية الواحدة.
- هل تعلم أن بعض الحيوانات تملك حاسة للذوق أقوى من حاسة الذوق عند الإنسان.

فمعلوم أن مجموع اعصاب التذوق عند الإنسان حوالي 3000، وهي ليست حساسة جداً بل معتدلة. وهناك بعض فصائل الحيوانات تحمل في لسانها أكثر من 5500 عصب ذوقي. وهناك مجموعة من الحيوانات يصل مجموع أعصاب الذوق لديها ما يقارب 50،000 مجموعة. وتملك الحيوانات البحرية عادة أعصاب تذوق على جلودها الخارجية في كامل جسدها. أما الذباب والفراشات فتوجد هذه الأعصاب في أقدامها.

قصة الطماع والبخيل

تقابل صديقان للذهاب إلى السوق لشراء بعض الاحتياجات، وكان احدهما بخيل ففضل ان يذهب مع صديقه حتى يوفر اجرة السيارة والأخر كان طماع وفضل ان يذهب مع صديقه ليوفر ثمن بعض الاغراض .

في السوق وقف البخيل يشترى من الاغراض الرخيصة ويساوم البائع بعنف حتى يقلل من ثمنها وكان يقف الطماع بجانبه يساعده في المساومه وفي المرة الاولى ساوم الاثنان على شراء السكر وبعد ان أفلحا في شرائه بسعر جيد قال الطماع لصديقه البخيل ادفع للبائع وسأعطيك بعد قليل، ثم ذهب الاثنان لبائع الطحين وساوما معا حتى اشتروا كيسا بسعر جيد فقال الطماع للبخيل ادفع لاتخف وسأعطيك بعد قليل، بعد ذلك ذهب الاثنان وهم يحملان السكر والطحين لشراء كمية من السمن والزيت من عند الدهان ووقفا يساومان حتى كاد البائع ان يجن ففضل ان يبيع لهم وينتهي منهما وكان الثمن مساويا لثمن الطحين والسكر فقال البخيل للطماع ادفع فقد انتهت نقودي ولو لم نشتر الان فسنأخذه بسعر اغلى فأضطر الطماع للدفع، ثم صارا وذهبا لشراء عسل وساوما الرجل حتى فاض به الكيل فصرخ فيهم ليتركوا المكان وليدفعوا ما يشاؤون، حمل البخيل والطماع اغراضهم وكانت كثيرة فقال الطماع لنستعين بحمال وعربه فقال البخيل ليس معي نقود فقال الطماع فالنحضر الحمال والعربة ثم نتفاهم، جاء الحمال بعربته وحمل الأغراض وفوقها البخيل والطماع ووصل بهما إلى الدار وهناك وقف الاثنان يساومان الحمال على السعر حتى كاد الحمال ان يجن فما كان منه الا قال لهما اريد نقودي والا ناديت الشرطة وبدأ بالصراخ بصوت عالى فأسرع البخيل والطماع لأسكاته ولكنهما تصادما معا فأصابا العربة مما جعلها تميل ويسقط ما عليها في حوض ماء كبير تشرب منه الخيول فتجمد الطحين وذاب السكر وضاع الزيت والسمن مع الماء والعسل .. هذا جزاء البخيل وجزاء الطماع دفعا نقودا ليتعذبوا بها ولكنهما لن يتوبا ابدا .